



নির্বাচক তালিকা 2026 S25 পশ্চিমবঙ্গ

বিধানসভা নির্বাচনক্ষেত্রের নং, নাম ও সংরক্ষণের স্থিতি : 150 - যাদবপুর (সাধারণ)		অংশ নং : 257																			
বিধানসভা নির্বাচনক্ষেত্রটি যে লোকসভা নির্বাচনক্ষেত্রের / ক্ষেত্রসমূহের অন্তর্ভুক্ত তার নং, নাম ও সংরক্ষণ স্থিতি : 22 - যাদবপুর (সাধারণ)																					
1. সংশোধনের পূর্ণ বিবরণ																					
সংশোধনের বৎসর :	2026	নির্বাচক তালিকার পরিচিতি :																			
ভিত্তি তারিখ :	01-01-2026	বিশেষ নিবিড় সংশোধন ২০২৬ এর চূড়ান্ত ভোটার তালিকার সহিত 09-04-2026 তারিখ অবধি সংশোধিত নির্বাচক তালিকা																			
সংশোধনের প্রকৃতি :	ধারাবাহিক সংশোধন 2026																				
প্রকাশনার তারিখ :	09-04-2026																				
2. অংশ ও নির্বাচনী এলাকার পূর্ণ বিবরণ :																					
অংশের ভাগ নং ও নাম :																					
1-শ্রীকলোনী ওয়ার্ড নং ২ প্রেমিসেস নং - ১ থেকে ৪৩		<table border="1" style="width: 100%; border-collapse: collapse;"> <tr> <td>প্রধান শহর/গ্রাম</td> <td>: কোলকাতা মিউনিসিপাল কর্পোরেশন</td> </tr> <tr> <td>ওয়ার্ড</td> <td>: 099</td> </tr> <tr> <td>থানা</td> <td>: যাদবপুর</td> </tr> <tr> <td>গ্রাম পঞ্চগয়েত</td> <td>:</td> </tr> <tr> <td>ব্লক</td> <td>:</td> </tr> <tr> <td>মহকুমা</td> <td>:</td> </tr> <tr> <td>জেলা</td> <td>: দক্ষিণ 24 পরগণা</td> </tr> <tr> <td>পিন</td> <td>: 700092</td> </tr> </table>				প্রধান শহর/গ্রাম	: কোলকাতা মিউনিসিপাল কর্পোরেশন	ওয়ার্ড	: 099	থানা	: যাদবপুর	গ্রাম পঞ্চগয়েত	:	ব্লক	:	মহকুমা	:	জেলা	: দক্ষিণ 24 পরগণা	পিন	: 700092
প্রধান শহর/গ্রাম	: কোলকাতা মিউনিসিপাল কর্পোরেশন																				
ওয়ার্ড	: 099																				
থানা	: যাদবপুর																				
গ্রাম পঞ্চগয়েত	:																				
ব্লক	:																				
মহকুমা	:																				
জেলা	: দক্ষিণ 24 পরগণা																				
পিন	: 700092																				
3. ভোট গ্রহন কেন্দ্রের পূর্ণ বিবরণ :																					
ভোট গ্রহন কেন্দ্রের নং, নাম :		ভোট গ্রহন কেন্দ্রের শ্রেণী :		শহরাঞ্চল																	
257 - বিজয়গড় শিক্ষানিকেতন ফর বয়েজ		এই অংশে সহায়ক ভোটগ্রহন কেন্দ্রের সংখ্যা		0																	
ভোট গ্রহন কেন্দ্রের ঠিকানা :		:																			
বিজয়গড় শিক্ষানিকেতন ফর বয়েজ, রুম-১, বিজয়গড়																					
4. নির্বাচকের সংখ্যা :																					
প্রথম ক্রমিক নং	শেষ ক্রমিক নং	মোট সংখ্যা																			
		পুরুষ	মহিলা	তৃতীয় লিঙ্গ	মোট																
1	986	457	527	0	984																

নির্বাচক নিবন্ধন আধিকারিকের স্বাক্ষর

Nazri Naksha



Google Map View



Polling Station Building Front View



Polling Station Front View



Cad View

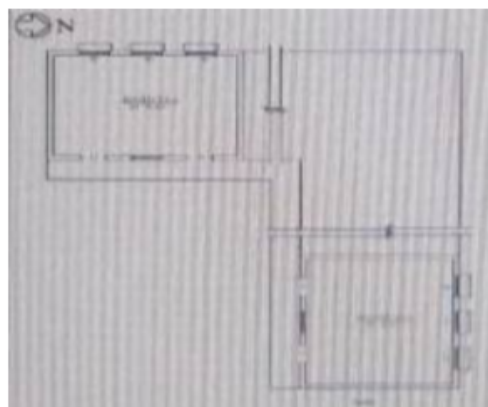

Key MAP View

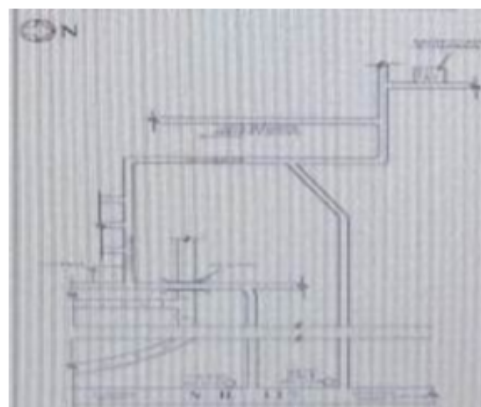



1 নাম : অসীম কুমার দত্ত পিতার নাম: অনিল কুমার দত্ত বাড়ির নং : n0043 বয়স : 67 লিঙ্গ : পুরুষ	SCG3126455 ফটো উপলব্ধ	2 নাম : আলপনা দে স্বামীর নাম: সংকরকুমার দে বাড়ির নং : n0026 বয়স : 66 লিঙ্গ : মহিলা	SCG3143146 ফটো উপলব্ধ	3 নাম : স্বপন কুমার দে পিতার নাম: যোগেন্দ্র নাথ দে বাড়ির নং : n0026 বয়স : 75 লিঙ্গ : পুরুষ	KNH2966778 ফটো উপলব্ধ
#2 4 নাম : মঞ্জু দে স্বামীর নাম: রথিন দে বাড়ির নং : 6/72এ/1 বয়স : 53 লিঙ্গ : মহিলা	SCG3130986 ফটো উপলব্ধ	5 নাম : রিযাংকা দে পিতার নাম: স্বপন কুমার দে বাড়ির নং : n0026 বয়স : 42 লিঙ্গ : মহিলা	KNH2966885 ফটো উপলব্ধ	6 নাম : সুকলা কুন্ডু স্বামীর নাম: গৌতম কুন্ডু বাড়ির নং : n0136 বয়স : 42 লিঙ্গ : মহিলা	KNH2752624 ফটো উপলব্ধ
7 নাম : সরস্বতী পোন্দার পিতার নাম: নীরঞ্জন পোন্দার বাড়ির নং : n0112 বয়স : 44 লিঙ্গ : মহিলা	KNH6814461 ফটো উপলব্ধ	#2 8 নাম : ডলি সরকার স্বামীর নাম: অমরেশ সরকার বাড়ির নং : ২/২০বি বয়স : 66 লিঙ্গ : মহিলা	SCG3150133 ফটো উপলব্ধ	9 নাম : সুকলা তালুকদার স্বামীর নাম: অনিল তালুকদার বাড়ির নং : 2/32/3 বয়স : 48 লিঙ্গ : মহিলা	KNH2752814 ফটো উপলব্ধ
10 নাম : বিমল ঘোষ পিতার নাম: গোবিন্দ ঘোষ বাড়ির নং : 1/115 বয়স : 64 লিঙ্গ : পুরুষ	WB/23/151/489135 ফটো উপলব্ধ	11 নাম : অনামিকা ঠাকুর স্বামীর নাম: অনিজিৎ ঠাকুর বাড়ির নং : 2 বয়স : 39 লিঙ্গ : মহিলা	ZZC1354257 ফটো উপলব্ধ	12 নাম : তপন দাস পিতার নাম: অনন্ত ক্র . দাস বাড়ির নং : 2/1 বয়স : 67 লিঙ্গ : পুরুষ	KNH2336352 ফটো উপলব্ধ
13 নাম : কল্যানী দাস স্বামীর নাম: তপন দাস বাড়ির নং : 2/1 বয়স : 66 লিঙ্গ : মহিলা	SCG3382793 ফটো উপলব্ধ	14 নাম : দুলাল চন্দা কর্মকার পিতার নাম: চাঁদ মোহন কর্মকার বাড়ির নং : 2/1 বয়স : 81 লিঙ্গ : পুরুষ	SCG3383288 ফটো উপলব্ধ	15 নাম : সান্তনা কর্মকার স্বামীর নাম: দুলাল চন্দ্র কর্মকার বাড়ির নং : 2/1 বয়স : 71 লিঙ্গ : মহিলা	WB/23/151/261003 ফটো উপলব্ধ
16 নাম : ছায়া কর্মকার পিতার নাম: চাঁদ মোহন কর্মকার বাড়ির নং : 2/1 বয়স : 61 লিঙ্গ : মহিলা	SCG3383270 ফটো উপলব্ধ	17 নাম : লক্ষীকান্ত কর্মকার পিতার নাম: চাঁদ মোহন কর্মকার বাড়ির নং : 2/1 বয়স : 59 লিঙ্গ : পুরুষ	WB/23/151/489004 ফটো উপলব্ধ	18 নাম : তারক কর্মকার পিতার নাম: দুলাল চি . কর্মকার বাড়ির নং : 2/1 বয়স : 44 লিঙ্গ : পুরুষ	KNH2244705 ফটো উপলব্ধ
19 নাম : রাজেশ কর্মকার পিতার নাম: দুলাল চন্দ্র কর্মকার বাড়ির নং : ২/১ বয়স : 42 লিঙ্গ : পুরুষ	KNH2600435 ফটো উপলব্ধ	20 নাম : সেবা কর্মকার স্বামীর নাম: লক্ষী কান্ত কর্মকার বাড়ির নং : 2/1 বয়স : 40 লিঙ্গ : মহিলা	SCG3457777 ফটো উপলব্ধ	21 নাম : গনেশ মাইতি পিতার নাম: ইশ্বর মাইতি বাড়ির নং : 2/1 বয়স : 61 লিঙ্গ : পুরুষ	WB/23/151/459840 ফটো উপলব্ধ
22 নাম : মৌসুমী মাইতি স্বামীর নাম: গনেশ মাইতি বাড়ির নং : 2/1 বয়স : 58 লিঙ্গ : মহিলা	WB/23/151/459841 ফটো উপলব্ধ	23 নাম : কমল চন্দ্র রায় পিতার নাম: বিশ্বনাথ রায় বাড়ির নং : 2/1 বয়স : 73 লিঙ্গ : পুরুষ	KNH0306233 ফটো উপলব্ধ	24 নাম : শ্যামল চন্দ্র রায় পিতার নাম: বিশ্বনাথ রায় বাড়ির নং : 2/1 বয়স : 60 লিঙ্গ : পুরুষ	SCG3383221 ফটো উপলব্ধ
25 নাম : লীলা রায় স্বামীর নাম: বৈদ্যনাথ রায় বাড়ির নং : 2/1 বয়স : 58 লিঙ্গ : মহিলা	SCG3383213 ফটো উপলব্ধ	26 নাম : শৌভিক রায় পিতার নাম: পরিমল রায় বাড়ির নং : 2/1A বয়স : 36 লিঙ্গ : পুরুষ	SCG1455963 ফটো উপলব্ধ	27 নাম : পরিমল রায় পিতার নাম: বিশ্বনাথ রায় বাড়ির নং : 2/1A বয়স : 76 লিঙ্গ : পুরুষ	WB/23/151/489007 ফটো উপলব্ধ
28 নাম : শেপালী রায় স্বামীর নাম: পরিমল রায় বাড়ির নং : 2/1A বয়স : 67 লিঙ্গ : মহিলা	WB/23/151/489008 ফটো উপলব্ধ	29 নাম : অন্নপূর্ণা রায় স্বামীর নাম: নির্মল রায় বাড়ির নং : 2/1A বয়স : 63 লিঙ্গ : মহিলা	WB/23/151/489016 ফটো উপলব্ধ	30 নাম : লোকনাথ রায় পিতার নাম: নির্মল রায় বাড়ির নং : 2/1A বয়স : 46 লিঙ্গ : পুরুষ	KNH2244721 ফটো উপলব্ধ



বিধানসভা নির্বাচনক্ষেত্রের নং, নাম : 150-যাদবপুর
ভাগ নং, নাম : 1-শ্রীকলোনী ওয়ার্ড নং ২ প্রেমিসেস নং - ১ থেকে ৪৩

31	WB/23/151/489009	নাম : বিমল চন্দ্র রায় পিতার নাম: বিশ্বনাথ রায় বাড়ির নং : 2/1A বয়স : 81 লিঙ্গ : পুরুষ	ফটো উপলব্ধ	32	WB/23/151/489010	নাম : জ্যোত্স্না রায় স্বামীর নাম: বিমল চন্দ্র রায় বাড়ির নং : 2/1A বয়স : 70 লিঙ্গ : মহিলা	ফটো উপলব্ধ	33	SCG1021138	নাম : মৌমিতা রায় পিতার নাম: নির্মল রায় বাড়ির নং : 2/1A বয়স : 40 লিঙ্গ : মহিলা	ফটো উপলব্ধ
34	MOR1268929	নাম : শ্রাবনী রায় স্বামীর নাম: শ্যামল চন্দ্র রায় বাড়ির নং : 2/1B বয়স : 46 লিঙ্গ : মহিলা	ফটো উপলব্ধ	35	SCG1021062	নাম : দেবীকা রায় পিতার নাম: কমল চন্দ্র রায় বাড়ির নং : 2/1B বয়স : 38 লিঙ্গ : মহিলা	ফটো উপলব্ধ	36	KNH6631485	নাম : সুনিতা রক্ষিত স্বামীর নাম: বিশ্বনাথ রক্ষিত বাড়ির নং : 2/2 বয়স : 57 লিঙ্গ : মহিলা	ফটো উপলব্ধ
37	SCG2351054	নাম : সৌমেন রক্ষিত পিতার নাম: বিশ্বনাথ রক্ষিত বাড়ির নং : 2/2 বয়স : 31 লিঙ্গ : পুরুষ	ফটো উপলব্ধ	38	SCG3384179	নাম : গীতা রায় স্বামীর নাম: বাদল রায় বাড়ির নং : 2/2 বয়স : 61 লিঙ্গ : মহিলা	ফটো উপলব্ধ	39	KNH2244739	নাম : প্রসেনজিত রায় পিতার নাম: বাদল রায় বাড়ির নং : 2/2 বয়স : 44 লিঙ্গ : পুরুষ	ফটো উপলব্ধ
40	SCG2523298	নাম : বর্নালী রায় স্বামীর নাম: প্রসেনজিত রায় বাড়ির নং : 2/2 বয়স : 33 লিঙ্গ : মহিলা	ফটো উপলব্ধ	41	WB/23/151/498781	নাম : আলোরানী দাস স্বামীর নাম: নুপেন দাস বাড়ির নং : 2/2A বয়স : 70 লিঙ্গ : মহিলা	ফটো উপলব্ধ	42	SCG2714814	নাম : সুসমা দাস (রায়) স্বামীর নাম: গোপাল দাস বাড়ির নং : 2/2A বয়স : 74 লিঙ্গ : মহিলা	ফটো উপলব্ধ
43	WB/23/151/489024	নাম : অনিমা রায় স্বামীর নাম: পরিতোষ রায় বাড়ির নং : 2/2A বয়স : 66 লিঙ্গ : মহিলা	ফটো উপলব্ধ	44	KNH6629307	নাম : সাগর রায় পিতার নাম: পরিতোষ রায় বাড়ির নং : 2/2A বয়স : 45 লিঙ্গ : পুরুষ	ফটো উপলব্ধ	45	SCG3226289	নাম : জয়শ্রী রায় স্বামীর নাম: শঙ্কর রায় বাড়ির নং : 2/2A বয়স : 55 লিঙ্গ : মহিলা	ফটো উপলব্ধ
46	KNH2743763	নাম : রুপা রায় স্বামীর নাম: সাগর রায় বাড়ির নং : 2/2A বয়স : 41 লিঙ্গ : মহিলা	ফটো উপলব্ধ	47	LFB0422220	নাম : অংশুমান দাস মায়ের নাম: নমিতা দাস বাড়ির নং : 2/2C বয়স : 64 লিঙ্গ : পুরুষ	ফটো উপলব্ধ	48	UVL0643759	নাম : অনিরুদ্ধ দাস পিতার নাম: হারিকা নাথ দাস বাড়ির নং : 2/2C বয়স : 61 লিঙ্গ : পুরুষ	ফটো উপলব্ধ
49	LFB1033984	নাম : অঞ্জনা দাস স্বামীর নাম: অনিরুদ্ধ দাস বাড়ির নং : 2/2C বয়স : 55 লিঙ্গ : মহিলা	ফটো উপলব্ধ	50	SCG2967115	নাম : অর্পিতা দাস পিতার নাম: অনিরুদ্ধ দাস বাড়ির নং : 2/2C বয়স : 27 লিঙ্গ : মহিলা	ফটো উপলব্ধ	51	SCG3511086	নাম : অর্নব দাস পিতার নাম: অনিরুদ্ধ দাস বাড়ির নং : 2/2সি বয়স : 22 লিঙ্গ : পুরুষ	ফটো উপলব্ধ
52	SCG3563269	নাম : ইশ্মীতা চৌধুরী মায়ের নাম: বাসু চৌধুরী বাড়ির নং : 2/3 বয়স : 30 লিঙ্গ : মহিলা	ফটো উপলব্ধ	53	SCG3383361	নাম : ইন্দীরা মণ্ডল স্বামীর নাম: ভোলানাথ মণ্ডল বাড়ির নং : 2/3 বয়স : 57 লিঙ্গ : মহিলা	ফটো উপলব্ধ	54	SCG3270808	নাম : রতনা মুখার্জি স্বামীর নাম: সুধীর চন্দ্র মুখার্জি বাড়ির নং : 2/3 বয়স : 62 লিঙ্গ : মহিলা	ফটো উপলব্ধ
55	SCG3090479	নাম : অরুণাত মুখার্জি পিতার নাম: সুধীর রঞ্জন মুখার্জি বাড়ির নং : 2/3 বয়স : 39 লিঙ্গ : পুরুষ	ফটো উপলব্ধ	56	SCG3384153	নাম : চঞ্চলা পোদ্দার স্বামীর নাম: নিরঞ্জন পোদ্দার বাড়ির নং : 2/3 বয়স : 61 লিঙ্গ : মহিলা	ফটো উপলব্ধ	57	KNH2601003	নাম : বাসন্তী পোদ্দার পিতার নাম: নিরঞ্জন পোদ্দার বাড়ির নং : 2/3 বয়স : 45 লিঙ্গ : মহিলা	ফটো উপলব্ধ
#2	UHI1482561	নাম : পারমিতা সিংহ স্বামীর নাম: সুরত সিংহ বাড়ির নং : 2/32এ বয়স : 46 লিঙ্গ : মহিলা	ফটো উপলব্ধ	59	WB/23/151/489038	নাম : সংধ্যা মণ্ডল স্বামীর নাম: শ্রীনাথ মণ্ডল বাড়ির নং : 2/3A বয়স : 71 লিঙ্গ : মহিলা	ফটো উপলব্ধ	60	WB/23/151/489039	নাম : পুষ্প মণ্ডল স্বামীর নাম: অজিত মণ্ডল বাড়ির নং : 2/3A বয়স : 66 লিঙ্গ : মহিলা	ফটো উপলব্ধ

61	WB/23/151/489042	ফটো উপলব্ধ	62	WB/23/151/489043	ফটো উপলব্ধ	63	KNH2966505	ফটো উপলব্ধ
নাম : শ্যামলী মণ্ডল পিতার নাম: শ্রীনাথ মণ্ডল বাড়ির নং : 2/3A বয়স : 51 লিঙ্গ : মহিলা			নাম : নিলিমা মণ্ডল পিতার নাম: শ্রীনাথ মণ্ডল বাড়ির নং : 2/3A বয়স : 50 লিঙ্গ : মহিলা			নাম : আশীষ মন্ডল পিতার নাম: অজিত মণ্ডল বাড়ির নং : 2/3A বয়স : 42 লিঙ্গ : পুরুষ		
64	KNH6631949	ফটো উপলব্ধ	65	WB/23/151/489041	ফটো উপলব্ধ	66	SCG2143741	ফটো উপলব্ধ
নাম : বলরাম মণ্ডল পিতার নাম: মনমোহন মণ্ডল বাড়ির নং : 2/3A বয়স : 66 লিঙ্গ : পুরুষ			নাম : অর্চনা মণ্ডল স্বামীর নাম: বলরাম মণ্ডল বাড়ির নং : 2/3A বয়স : 53 লিঙ্গ : মহিলা			নাম : রিয়া মণ্ডল পিতার নাম: অজিত মণ্ডল বাড়ির নং : 2/3A বয়স : 34 লিঙ্গ : মহিলা		
67	SCG2880052	ফটো উপলব্ধ	68	SCG2879971	ফটো উপলব্ধ	69	SCG3271574	ফটো উপলব্ধ
নাম : সৌভিক মন্ডল পিতার নাম: অজিত মন্ডল বাড়ির নং : 2/3A বয়স : 28 লিঙ্গ : পুরুষ			নাম : অঙ্কিতা মন্ডল পিতার নাম: বলরাম মন্ডল বাড়ির নং : 2/3A বয়স : 28 লিঙ্গ : মহিলা			নাম : অর্পণ মন্ডল পিতার নাম: বলরাম মন্ডল বাড়ির নং : ২/৩এ বয়স : 24 লিঙ্গ : পুরুষ		
70	WB/23/151/489046	ফটো উপলব্ধ	71	SCG2880136	ফটো উপলব্ধ	72	CQD1360940	ফটো উপলব্ধ
নাম : শিবু মণ্ডল পিতার নাম: সাধুচরন মণ্ডল বাড়ির নং : 2/3B বয়স : 63 লিঙ্গ : পুরুষ			নাম : সোমনাথ মন্ডল পিতার নাম: ভোলানাথ মন্ডল বাড়ির নং : 2/3b বয়স : 29 লিঙ্গ : পুরুষ			নাম : কৃষ্ণ পদ মন্ডল অন্যান্য: সরস্বতী পোদ্দার বাড়ির নং : 2/3 ফাস্ট ফ্লোর বয়স : 44 লিঙ্গ : পুরুষ		
73	SCG1702851	ফটো উপলব্ধ	74	KNH2601011	ফটো উপলব্ধ	75	SCG3384641	ফটো উপলব্ধ
নাম : তনুশ্রী চক্রবর্তী স্বামীর নাম: তাপস চক্রবর্তী বাড়ির নং : 2/4 বয়স : 59 লিঙ্গ : মহিলা			নাম : শিপ্রা পাল স্বামীর নাম: হরিগোবিন্দ পাল বাড়ির নং : 2/4 বয়স : 78 লিঙ্গ : মহিলা			নাম : কাঞ্চন পাল পিতার নাম: হরি রঞ্জন পাল বাড়ির নং : 2/4 বয়স : 60 লিঙ্গ : পুরুষ		
76	SCG3384633	ফটো উপলব্ধ	77	SCG3384625	ফটো উপলব্ধ	78	SCG3384617	ফটো উপলব্ধ
নাম : জোয়া পাল পিতার নাম: হরিগোবিন্দ পাল বাড়ির নং : 2/4 বয়স : 57 লিঙ্গ : মহিলা			নাম : জয়ন্ত পাল পিতার নাম: হরিগোবিন্দ পাল বাড়ির নং : 2/4 বয়স : 56 লিঙ্গ : পুরুষ			নাম : শিপ্রা পাল স্বামীর নাম: কাঞ্চন পাল বাড়ির নং : 2/4 বয়স : 55 লিঙ্গ : মহিলা		
79	KNH2601037	ফটো উপলব্ধ	80	SCG3384682	ফটো উপলব্ধ	81	SCG1949130	ফটো উপলব্ধ
নাম : স্মৃতি পাল (চক্রবর্তী) স্বামীর নাম: জয়ন্ত পাল বাড়ির নং : 2/4 বয়স : 60 লিঙ্গ : মহিলা			নাম : মনোরঞ্জন পাল পিতার নাম: ইন্দ্র মোহন পাল বাড়ির নং : 2/4 বয়স : 70 লিঙ্গ : পুরুষ			নাম : রজত পাল পিতার নাম: হরি গোবিন্দ পাল বাড়ির নং : 2/4 বয়স : 58 লিঙ্গ : পুরুষ		
82	KNH6811020	ফটো উপলব্ধ	83	SCG2523199	ফটো উপলব্ধ	84	SCG2714525	ফটো উপলব্ধ
নাম : শুভঙ্কর পাল পিতার নাম: শান্ত নাথ পাল বাড়ির নং : 2/4 বয়স : 43 লিঙ্গ : পুরুষ			নাম : স্বর্ণভা পাল পিতার নাম: কাঞ্চন পাল বাড়ির নং : 2/4 বয়স : 31 লিঙ্গ : মহিলা			নাম : সায়েন পাল পিতার নাম: জয়ন্ত পাল বাড়ির নং : 2/4 বয়স : 29 লিঙ্গ : পুরুষ		
85	SCG2523033	ফটো উপলব্ধ	86	SCG2523041	ফটো উপলব্ধ	87	SCG3502663	ফটো উপলব্ধ
নাম : অঞ্জন সেনগুপ্ত পিতার নাম: শংকর সেনগুপ্ত বাড়ির নং : 2/4A বয়স : 57 লিঙ্গ : পুরুষ			নাম : লগ্নজীতা সেনগুপ্ত স্বামীর নাম: অঞ্জন সেনগুপ্ত বাড়ির নং : 2/4A বয়স : 50 লিঙ্গ : মহিলা			নাম : দেবাঞ্জন সেনগুপ্ত পিতার নাম: অঞ্জন সেনগুপ্ত বাড়ির নং : 2/4এ বয়স : 23 লিঙ্গ : পুরুষ		
#2 88	SCG1021286	ফটো উপলব্ধ	89	WB/33/151/483073	ফটো উপলব্ধ	90	SCG2880102	ফটো উপলব্ধ
নাম : সুস্মিতা পাল স্বামীর নাম: শুভঙ্কর পাল বাড়ির নং : 2/4c বয়স : 38 লিঙ্গ : মহিলা			নাম : সুমন ব্যানার্জী পিতার নাম: অসীম ব্যানার্জী বাড়ির নং : 2/5 বয়স : 58 লিঙ্গ : পুরুষ			নাম : তনুশ্রী ব্যানার্জী স্বামীর নাম: সুমন ব্যানার্জী বাড়ির নং : 2/5 বয়স : 49 লিঙ্গ : মহিলা		



বিধানসভা নির্বাচনকেন্দ্রের নং, নাম : 150-যাদবপুর
ভাগ নং, নাম : 1-শ্রীকলোনী ওয়ার্ড নং ২ প্রেমিসেস নং - ১ থেকে ৪৩

91	SCG3383460	নাম : গীতা ঘোষ স্বামীর নাম: রমেশ ঘোষ বাড়ির নং : 2/5 বয়স : 86 লিঙ্গ : মহিলা	ফটো উপলব্ধ	92	SCG3383437	নাম : অজিত কুমার ঘোষ পিতার নাম: মনীন্দ্র চি ঘোষ বাড়ির নং : 2/5 বয়স : 53 লিঙ্গ : পুরুষ	ফটো উপলব্ধ	93	SCG1020825	নাম : জয়শ্রী ঘোষ স্বামীর নাম: অজিত কুমার ঘোষ বাড়ির নং : 2/5 বয়স : 47 লিঙ্গ : মহিলা	ফটো উপলব্ধ
94	SCG3624434	নাম : অনুশ্রী ঘোষ মায়ের নাম: জয়শ্রী ঘোষ মাদার বাড়ির নং : 2/5, শ্রী কলোনী বয়স : 20 লিঙ্গ : মহিলা	ফটো উপলব্ধ	95	SCG3213162	নাম : মঞ্জু রায় স্বামীর নাম: বিমল রায় বাড়ির নং : 2/6 বয়স : 50 লিঙ্গ : মহিলা	ফটো উপলব্ধ	96	SCG1021658	নাম : বিবেক রায় পিতার নাম: বিমল রায় বাড়ির নং : 2/6 বয়স : 37 লিঙ্গ : পুরুষ	ফটো উপলব্ধ
#2 97	SCG3271582	নাম : মধুমিতা রায় পিতার নাম: অরুণ ঘোষ বাড়ির নং : ২/৬ বয়স : 35 লিঙ্গ : মহিলা	ফটো উপলব্ধ	98	KNH3039245	নাম : বিজয় দাস পিতার নাম: গুরুপদ দাস বাড়ির নং : 2/7 বয়স : 70 লিঙ্গ : পুরুষ	ফটো উপলব্ধ	99	RHQ0908145	নাম : রিয়া দাস পিতার নাম: মিহির দাস বাড়ির নং : 2/7 বয়স : 34 লিঙ্গ : মহিলা	ফটো উপলব্ধ
100	WB/18/108/493017	নাম : শর্মিষ্ঠা কুণ্ডু (পোদদার) স্বামীর নাম: সুদীপ্ত কুণ্ডু বাড়ির নং : 2/7 বয়স : 52 লিঙ্গ : মহিলা	ফটো উপলব্ধ	101	SCG3384310	নাম : দিপক কুন্ডু পিতার নাম: পুনর্চন্দ্র কুন্ডু বাড়ির নং : 2/7 বয়স : 66 লিঙ্গ : পুরুষ	ফটো উপলব্ধ	102	SCG3384302	নাম : গৌতম কুন্ডু পিতার নাম: কেশরী মোহন কুন্ডু বাড়ির নং : 2/7 বয়স : 61 লিঙ্গ : পুরুষ	ফটো উপলব্ধ
103	SCG3384278	নাম : ডলি কুন্ডু স্বামীর নাম: দিলীপ কুন্ডু বাড়ির নং : 2/7 বয়স : 61 লিঙ্গ : মহিলা	ফটো উপলব্ধ	104	SCG3384260	নাম : মিত্র কুন্ডু স্বামীর নাম: গোপাল কুন্ডু বাড়ির নং : 2/7 বয়স : 60 লিঙ্গ : মহিলা	ফটো উপলব্ধ	105	WB/23/151/489523	নাম : স্বপ্না কুন্ডু স্বামীর নাম: দিপক চন্দ্র কুন্ডু বাড়ির নং : 2/7 বয়স : 57 লিঙ্গ : মহিলা	ফটো উপলব্ধ
106	SCG3384252	নাম : নারায়ণ কুন্ডু পিতার নাম: শিবরঞ্জন কুন্ডু বাড়ির নং : 2/7 বয়স : 51 লিঙ্গ : পুরুষ	ফটো উপলব্ধ	107	SCG3384237	নাম : সুদীপ্তা কুন্ডু পিতার নাম: শিবরঞ্জন কুন্ডু বাড়ির নং : 2/7 বয়স : 49 লিঙ্গ : পুরুষ	ফটো উপলব্ধ	108	SCG1702901	নাম : গৌরব কুণ্ডু পিতার নাম: গোপাল কুণ্ডু বাড়ির নং : 2/7 বয়স : 35 লিঙ্গ : পুরুষ	ফটো উপলব্ধ
109	SCG3118908	নাম : পাবেল কুণ্ডু স্বামীর নাম: গৌরব কুণ্ডু বাড়ির নং : 2/7 বয়স : 35 লিঙ্গ : মহিলা	ফটো উপলব্ধ	110	SCG2523249	নাম : সৌরভ কুন্ডু পিতার নাম: দিলীপ কুন্ডু বাড়ির নং : 2/7 বয়স : 33 লিঙ্গ : পুরুষ	ফটো উপলব্ধ	111	SCG2523264	নাম : দেবলীনা কুন্ডু পিতার নাম: দিলীপ কুন্ডু বাড়ির নং : 2/7 বয়স : 30 লিঙ্গ : মহিলা	ফটো উপলব্ধ
112	SCG2937902	নাম : সুসমিতা কুণ্ডু পিতার নাম: দীপক চন্দ্র কুণ্ডু বাড়ির নং : 2/8 বয়স : 28 লিঙ্গ : মহিলা	ফটো উপলব্ধ	113	SCG3384229	নাম : সংখ্যা রানী ঘোষ স্বামীর নাম: লক্ষ্মী নারায়ণ ঘোষ বাড়ির নং : 2/8 বয়স : 76 লিঙ্গ : মহিলা	ফটো উপলব্ধ	114	SCG3584679	নাম : অনুপ ঘোষ পিতার নাম: লক্ষ্মী নারায়ণ ঘোষ বাড়ির নং : 2/8 বয়স : 56 লিঙ্গ : পুরুষ	ফটো উপলব্ধ
#2 115	KNH2600500	নাম : কম্পনা ঘোষ স্বামীর নাম: কাশিনাথ ঘোষ বাড়ির নং : 2/8 বয়স : 52 লিঙ্গ : মহিলা	ফটো উপলব্ধ	116	SCG3384948	নাম : সৌমিত্র ঘোষ পিতার নাম: লক্ষ্মী নারায়ণ ঘোষ বাড়ির নং : 2/8 বয়স : 51 লিঙ্গ : পুরুষ	ফটো উপলব্ধ	#2 117	SCG3065687	নাম : শ্রীপর্ণা ঘোষ পিতার নাম: অনুপ ঘোষ বাড়ির নং : 2/8 শ্রী কলোনী, রিজেন্ট ইস্টে বয়স : 25 লিঙ্গ : মহিলা	ফটো উপলব্ধ
118	LFB1099258	নাম : অরিজিৎ আভিড পিতার নাম: অশোক আভিড বাড়ির নং : 2/8A বয়স : 48 লিঙ্গ : পুরুষ	ফটো উপলব্ধ	119	SCG1702919	নাম : সমাদুতা আভিড স্বামীর নাম: অরিজিৎ আভিড বাড়ির নং : 2/8A বয়স : 39 লিঙ্গ : মহিলা	ফটো উপলব্ধ	120	WB/23/151/489088	নাম : রমেন পাল পিতার নাম: গোপালচন্দ্র পাল বাড়ির নং : 2/8A বয়স : 71 লিঙ্গ : পুরুষ	ফটো উপলব্ধ



বিধানসভা নির্বাচনকেন্দ্রের নং, নাম : 150-যাদবপুর
ভাগ নং, নাম : 1-শ্রীকলোনী ওয়ার্ড নং ২ প্রেমিসেস নং - ১ থেকে ৪৩

121 নাম : সুচিত্রা পাল স্বামীর নাম: রমেন পাল বাড়ির নং : 2/8A বয়স : 61 লিঙ্গ : মহিলা	WB/23/151/489089	122 নাম : ডলি পাল স্বামীর নাম: সৌরভ পাল বাড়ির নং : 2/21এ বয়স : 33 লিঙ্গ : মহিলা	UVL1516459	123 নাম : রাজু পাল পিতার নাম: রমেন পাল বাড়ির নং : 2/8A বয়স : 45 লিঙ্গ : পুরুষ	KNH2245926
124 নাম : লোকনাথ পাল পিতার নাম: রমেন পাল বাড়ির নং : 2/8a বয়স : 38 লিঙ্গ : পুরুষ	SCG2351120	125 নাম : বন্দনা ঘোষ স্বামীর নাম: রঘুনাথ ঘোষ বাড়ির নং : 2/9 বয়স : 61 লিঙ্গ : মহিলা	SCG3383502	126 নাম : সুনন্দ কুমার ঘোষ পিতার নাম: রাধা রমন ঘোষ বাড়ির নং : 2/9 বয়স : 57 লিঙ্গ : পুরুষ	WB/23/151/489096
127 নাম : সৌমেন ঘোষ পিতার নাম: গোপীনাথ ঘোষ বাড়ির নং : 2/9 বয়স : 55 লিঙ্গ : পুরুষ	SCG3187895	128 নাম : কুমা ঘোষ পিতার নাম: রাধারমন ঘোষ বাড়ির নং : 2/9 বয়স : 52 লিঙ্গ : মহিলা	SCG3383486	129 নাম : শুক্লা ঘোষ স্বামীর নাম: সুনন্দ কুমার ঘোষ বাড়ির নং : 2/9 বয়স : 50 লিঙ্গ : মহিলা	SCG2523207
130 নাম : পিন্টু ঘোষ পিতার নাম: গোপীনাথ ঘোষ বাড়ির নং : 2/9 বয়স : 47 লিঙ্গ : পুরুষ	KNH6631238	131 নাম : সংগিতা ডাস মায়ের নাম: ময়া ডাস বাড়ির নং : 2/9/1 বয়স : 42 লিঙ্গ : মহিলা	JSC2621431	132 নাম : দশরথ ঘোষ পিতার নাম: প্রতাপ চি ঘোষ বাড়ির নং : 2/9/1 বয়স : 71 লিঙ্গ : পুরুষ	SCG3384930
133 নাম : মীরা ঘোষ স্বামীর নাম: দশরথ ঘোষ বাড়ির নং : 2/9/1 বয়স : 64 লিঙ্গ : মহিলা	SCG3384963	134 নাম : পার্থ প্রতিন ঘোষ পিতার নাম: দশরথ ঘোষ বাড়ির নং : 2/9/1 বয়স : 44 লিঙ্গ : পুরুষ	KNH2244861	135 নাম : সুরভ সরকার পিতার নাম: খগেন্দ্র নাথ সরকার বাড়ির নং : 2/9/1 বয়স : 46 লিঙ্গ : পুরুষ	FJN2021350
136 নাম : প্রনমিতা সরকার ঘোষ স্বামীর নাম: সুরভ সরকার বাড়ির নং : 2/9/1 বয়স : 46 লিঙ্গ : মহিলা	KNH6668081	137 নাম : সুমিত ঘোষ পিতার নাম: গোপীনাথ ঘোষ বাড়ির নং : 2/9/2 বয়স : 53 লিঙ্গ : পুরুষ	KNH6813729	138 নাম : সৌরেন ঘোষ পিতার নাম: গোপীনাথ ঘোষ বাড়ির নং : 2/9/2 বয়স : 51 লিঙ্গ : পুরুষ	SCG3188380
139 নাম : শীলা ঘোষ স্বামীর নাম: সৌমেন ঘোষ বাড়ির নং : 2/9/2 বয়স : 47 লিঙ্গ : মহিলা	SCG2216109	140 নাম : পৌরী ঘোষ স্বামীর নাম: অপূর্ব ঘোষ বাড়ির নং : 2/9/2 বয়স : 44 লিঙ্গ : মহিলা	KNH2245439	141 নাম : শ্যামলী ঘোষ স্বামীর নাম: সৌরেন ঘোষ বাড়ির নং : 2/9/2 বয়স : 42 লিঙ্গ : মহিলা	SCG3245701
142 নাম : স্নেহাশীস ঘোষ পিতার নাম: সুমিত ঘোষ বাড়ির নং : 2/9/2 বয়স : 24 লিঙ্গ : পুরুষ	SCG3251006	143 নাম : কৃষ্ণ ঘোষ স্বামীর নাম: জয় চন্দ্র ঘোষ বাড়ির নং : 2/9/3 বয়স : 73 লিঙ্গ : মহিলা	SCG3384955	144 নাম : সঞ্জয় ঘোষ পিতার নাম: জয়চাঁদ ঘোষ বাড়ির নং : 2/9/3 বয়স : 47 লিঙ্গ : পুরুষ	KNH6668230
145 নাম : রত্না ঘোষ স্বামীর নাম: সঞ্জয় ঘোষ বাড়ির নং : 2/9/3 বয়স : 42 লিঙ্গ : মহিলা	KNH2752632	146 নাম : সোমা দত্ত পিতার নাম: সমীর দত্ত বাড়ির নং : 2/9/4 বয়স : 32 লিঙ্গ : মহিলা	RQL1710854	147 নাম : আনন্দ ঘোষ পিতার নাম: গোবিন্দ চন্দ্র ঘোষ বাড়ির নং : 2/9/4 বয়স : 74 লিঙ্গ : পুরুষ	WB/23/151/489131
148 নাম : প্রেমানন্দ ঘোষ পিতার নাম: গোবিন্দ চন্দ্র ঘোষ বাড়ির নং : 2/9/4 বয়স : 68 লিঙ্গ : পুরুষ	WB/23/151/489133	149 নাম : চঞ্চলা ঘোষ স্বামীর নাম: আনন্দ ঘোষ বাড়ির নং : 2/9/4 বয়স : 63 লিঙ্গ : মহিলা	WB/23/151/489132	150 নাম : মহাদেব ঘোষ পিতার নাম: গোবিন্দ ঘোষ বাড়ির নং : 2/9/4 বয়স : 59 লিঙ্গ : পুরুষ	SCG3383601



151 নাম : অপূর্ব ঘোষ পিতার নাম: নিরঞ্জন ঘোষ বাড়ির নং : 2/9/4 বয়স : 56 লিঙ্গ : পুরুষ	SCG3383593 ফটো উপলব্ধ	152 নাম : জয়া ঘোষ স্বামীর নাম: প্রেমানন্দ ঘোষ বাড়ির নং : 2/9/4 বয়স : 55 লিঙ্গ : মহিলা	SCG3191707 ফটো উপলব্ধ	153 নাম : রমী ঘোষ স্বামীর নাম: মহাদেব ঘোষ বাড়ির নং : 2/9/4 বয়স : 49 লিঙ্গ : মহিলা	KNH2966810 ফটো উপলব্ধ
154 নাম : পার্বতী ঘোষ স্বামীর নাম: সুমিত ঘোষ বাড়ির নং : 2/9/4 বয়স : 47 লিঙ্গ : মহিলা	KNH2245462 ফটো উপলব্ধ	155 নাম : প্রিয়জিৎ ঘোষ পিতার নাম: প্রেমানন্দ ঘোষ বাড়ির নং : 2/9/4 বয়স : 32 লিঙ্গ : পুরুষ	SCG2143667 ফটো উপলব্ধ	156 নাম : দেবাজন ঘোষ পিতার নাম: নির্মল ঘোষ বাড়ির নং : 2/9/4 বয়স : 30 লিঙ্গ : পুরুষ	SCG2714764 ফটো উপলব্ধ
157 নাম : শ্রিজীতা ঘোষ পিতার নাম: মহাদেব ঘোষ বাড়ির নং : 2/9/4 বয়স : 21 লিঙ্গ : মহিলা	SCG3554367 ফটো উপলব্ধ	158 নাম : সুখরঞ্জন ঘোষ পিতার নাম: মেঘনাদ ঘোষ বাড়ির নং : 2/9A বয়স : 69 লিঙ্গ : পুরুষ	WB/23/151/489102 ফটো উপলব্ধ	159 নাম : মমতা ঘোষ স্বামীর নাম: সুখরঞ্জন ঘোষ বাড়ির নং : 2/9A বয়স : 65 লিঙ্গ : মহিলা	WB/23/151/489103 ফটো উপলব্ধ
160 নাম : রবীন ঘোষ পিতার নাম: মেঘনাদ ঘোষ বাড়ির নং : 2/9A বয়স : 61 লিঙ্গ : পুরুষ	WB/23/151/489816 ফটো উপলব্ধ	161 নাম : সমির ঘোষ পিতার নাম: মেঘনাদ ঘোষ বাড়ির নং : 2/9A বয়স : 59 লিঙ্গ : পুরুষ	SCG3527090 ফটো উপলব্ধ	162 নাম : শিবানী ঘোষ স্বামীর নাম: রবীন ঘোষ বাড়ির নং : 2/9A বয়স : 57 লিঙ্গ : মহিলা	WB/23/151/651315 ফটো উপলব্ধ
163 নাম : শঙ্করী ঘোষ স্বামীর নাম: সমীর ঘোষ বাড়ির নং : 2/9A বয়স : 46 লিঙ্গ : মহিলা	SCG1020874 ফটো উপলব্ধ	164 নাম : সন্তু ঘোষ পিতার নাম: সুখরঞ্জন ঘোষ বাড়ির নং : 2/9A বয়স : 44 লিঙ্গ : পুরুষ	KNH2244887 ফটো উপলব্ধ	165 নাম : অরিজিতা ঘোষ পিতার নাম: রবীন ঘোষ বাড়ির নং : 2/9A বয়স : 24 লিঙ্গ : মহিলা	SCG3510534 ফটো উপলব্ধ
166 নাম : সায়েন ঘোষ পিতার নাম: সমির ঘোষ বাড়ির নং : 2/9A বয়স : 23 লিঙ্গ : পুরুষ	SCG3510492 ফটো উপলব্ধ	167 নাম : প্রবীর ঘোষ পিতার নাম: পরিমল ঘোষ বাড়ির নং : 2/9B বয়স : 50 লিঙ্গ : পুরুষ	SCG2714707 ফটো উপলব্ধ	168 নাম : অনিতা ঘোষ স্বামীর নাম: প্রবীর ঘোষ বাড়ির নং : 2/9B বয়স : 45 লিঙ্গ : মহিলা	SCG2714673 ফটো উপলব্ধ
169 নাম : অন্যতম ঘোষ মায়ের নাম: অনিতা ঘোষ বাড়ির নং : 2/9বি বয়স : 20 লিঙ্গ : পুরুষ	SCG3617123 ফটো উপলব্ধ	170 নাম : প্রশান্ত ঘোষ পিতার নাম: প্রবীর ঘোষ বাড়ির নং : 2/9 বা বয়স : 29 লিঙ্গ : পুরুষ	SCG2714657 ফটো উপলব্ধ	#2 171 নাম : সোমা কর্মকার স্বামীর নাম: সুমিত কর্মকার বাড়ির নং : 2/11 বয়স : 38 লিঙ্গ : মহিলা	HSV3253218 ফটো উপলব্ধ
172 নাম : সুভঙ্কর কর্মকার পিতার নাম: নির্মল চন্দ্র কর্মকার বাড়ির নং : ২/১১ বয়স : 24 লিঙ্গ : পুরুষ	SCG3271616 ফটো উপলব্ধ	173 নাম : অমল চন্দ্র কর্মকার পিতার নাম: জীতেন্দ্র নাথ কর্মকার বাড়ির নং : 2/11 বয়স : 74 লিঙ্গ : পুরুষ	SCG3384906 ফটো উপলব্ধ	174 নাম : বিমল চন্দ্র কর্মকার পিতার নাম: জীতেন্দ্র নাথ কর্মকার বাড়ির নং : 2/11 বয়স : 70 লিঙ্গ : পুরুষ	WB/23/151/489140 ফটো উপলব্ধ
175 নাম : মঞ্জু কর্মকার স্বামীর নাম: বিমল চন্দ্র কর্মকার বাড়ির নং : 2/11 বয়স : 66 লিঙ্গ : মহিলা	WB/23/151/489145 ফটো উপলব্ধ	176 নাম : বর্শা কর্মকার পিতার নাম: অমল কর্মকার বাড়ির নং : 2/11 বয়স : 62 লিঙ্গ : মহিলা	SCG3384872 ফটো উপলব্ধ	177 নাম : কমল কর্মকার পিতার নাম: জীতেন্দ্রনাথ কর্মকার বাড়ির নং : 2/11 বয়স : 61 লিঙ্গ : পুরুষ	SCG3383684 ফটো উপলব্ধ
178 নাম : শ্যামল চি কর্মকার পিতার নাম: জীতেন্দ্র নাথ কর্মকার বাড়ির নং : 2/11 বয়স : 56 লিঙ্গ : পুরুষ	SCG3383668 ফটো উপলব্ধ	179 নাম : ডলি কর্মকার স্বামীর নাম: নির্মল কর্মকার বাড়ির নং : 2/11 বয়স : 53 লিঙ্গ : মহিলা	SCG3383650 ফটো উপলব্ধ	180 নাম : উমা কর্মকার স্বামীর নাম: কমল কর্মকার বাড়ির নং : 2/11 বয়স : 51 লিঙ্গ : মহিলা	SCG3383643 ফটো উপলব্ধ

181 নাম : পিনাকী কর্মকার পিতার নাম: অমল চন্দ্র কর্মকার বাড়ির নং : 2/11 বয়স : 43 লিঙ্গ : পুরুষ	KNH2245934 ফটো উপলব্ধ	182 নাম : লিপি কর্মকার স্বামীর নাম: শ্যামল চন্দ্র কর্মকার বাড়ির নং : 2/11 বয়স : 42 লিঙ্গ : মহিলা	KNH2601102 ফটো উপলব্ধ	183 নাম : সুমিত কর্মকার পিতার নাম: বিমল চন্দ্র কর্মকার বাড়ির নং : 2/11 বয়স : 39 লিঙ্গ : পুরুষ	KNH2752665 ফটো উপলব্ধ
184 নাম : গোপাল কর্মকার পিতার নাম: নির্মল চন্দ্র কর্মকার বাড়ির নং : 2/11 বয়স : 36 লিঙ্গ : পুরুষ	SCG1702620 ফটো উপলব্ধ	185 নাম : শেয়শ্রী কর্মকার স্বামীর নাম: গোপাল কর্মকার বাড়ির নং : 2/11 বয়স : 24 লিঙ্গ : মহিলা	SCG3626900 ফটো উপলব্ধ	186 নাম : কাঞ্চন কর্মকার পিতার নাম: কমল চন্দ্র কর্মকার বাড়ির নং : 2/11 বয়স : 29 লিঙ্গ : পুরুষ	SCG2880045 ফটো উপলব্ধ
187 নাম : কিংসুক কর্মকার পিতার নাম: কমল চন্দ্র কর্মকার বাড়ির নং : 2/11 বয়স : 25 লিঙ্গ : পুরুষ	SCG3250958 ফটো উপলব্ধ	188 নাম : মিঠু পাল স্বামীর নাম: বাপি পাল বাড়ির নং : 2/11 বয়স : 44 লিঙ্গ : মহিলা	KNH6814032 ফটো উপলব্ধ	189 নাম : টুকাই পাল স্বামীর নাম: সন্তোষ পাল বাড়ির নং : 2/11 বয়স : 41 লিঙ্গ : মহিলা	SCG3250792 ফটো উপলব্ধ
190 নাম : রথিন দে পিতার নাম: কৃষ্ণ দে বাড়ির নং : 2/12 বয়স : 60 লিঙ্গ : পুরুষ	SCG3384765 ফটো উপলব্ধ	191 নাম : উত্তম পাল পিতার নাম: গুণ্ড্রহরী পাল বাড়ির নং : 2/12 বয়স : 61 লিঙ্গ : পুরুষ	SCG3384740 ফটো উপলব্ধ	192 নাম : রামু পাল পিতার নাম: গুণ্ড্রহরী পাল বাড়ির নং : 2/12 বয়স : 58 লিঙ্গ : পুরুষ	SCG3173127 ফটো উপলব্ধ
193 নাম : সঙ্গীতা পাল স্বামীর নাম: উত্তম পাল বাড়ির নং : 2/12 বয়স : 56 লিঙ্গ : মহিলা	SCG3384435 ফটো উপলব্ধ	194 নাম : মধুছন্দা পাল (নন্দী) স্বামীর নাম: রামু পাল বাড়ির নং : 2/12 বয়স : 57 লিঙ্গ : মহিলা	SCG3384427 ফটো উপলব্ধ	195 নাম : উজ্জ্বল পাল পিতার নাম: উত্তম পাল বাড়ির নং : 2/12 বয়স : 35 লিঙ্গ : পুরুষ	SCG1949668 ফটো উপলব্ধ
196 নাম : রিজু পাল পিতার নাম: রামু পাল বাড়ির নং : ২/12 বয়স : 28 লিঙ্গ : পুরুষ	SCG3269750 ফটো উপলব্ধ	197 নাম : মুন পাল পিতার নাম: রামু পাল বাড়ির নং : 2/12 বয়স : 26 লিঙ্গ : মহিলা	SCG3457793 ফটো উপলব্ধ	198 নাম : তনুশ্রী পাল (চৌধুরী) স্বামীর নাম: উজ্জ্বল পাল বাড়ির নং : 2/12 বয়স : 29 লিঙ্গ : মহিলা	SCG2745545 ফটো উপলব্ধ
199 নাম : বলবল বনিক স্বামীর নাম: অশোক বনিক বাড়ির নং : 2/13 বয়স : 64 লিঙ্গ : মহিলা	SCG3384401 ফটো উপলব্ধ	200 নাম : বাসুদেব বনিক পিতার নাম: বিশ্বেশ্বর বনিক বাড়ির নং : 2/13 বয়স : 59 লিঙ্গ : পুরুষ	SCG3384732 ফটো উপলব্ধ	201 নাম : মৌসুমী বনিক স্বামীর নাম: বাসুদেব বনিক বাড়ির নং : 2/13 বয়স : 56 লিঙ্গ : মহিলা	KNH6816110 ফটো উপলব্ধ
202 নাম : শ্রেয়া বণিক পিতার নাম: বসুদেব বণিক বাড়ির নং : 2/13 বয়স : 24 লিঙ্গ : মহিলা	SCG3457991 ফটো উপলব্ধ	203 নাম : স্বপন কুমার দাস পিতার নাম: ধীরেন দাস বাড়ির নং : 2/14 বয়স : 47 লিঙ্গ : পুরুষ	SCG2714632 ফটো উপলব্ধ	204 নাম : কাকলী দাস (ঘরামী) স্বামীর নাম: স্বপন কুমার দাস বাড়ির নং : 2/14 বয়স : 37 লিঙ্গ : মহিলা	SCG2714574 ফটো উপলব্ধ
205 নাম : জয়গোবিন্দ সরকার পিতার নাম: সশীমোহনা সরকার বাড়ির নং : 2/14 বয়স : 76 লিঙ্গ : পুরুষ	SCG3383718 ফটো উপলব্ধ	206 নাম : লক্ষ্মী সরকার স্বামীর নাম: জয়গোবিন্দ সরকার বাড়ির নং : 2/14 বয়স : 63 লিঙ্গ : মহিলা	SCG3383700 ফটো উপলব্ধ	207 নাম : গোপাল সরকার পিতার নাম: জয়গোবিন্দ সরকার বাড়ির নং : 2/14 বয়স : 49 লিঙ্গ : পুরুষ	SCG1022565 ফটো উপলব্ধ
208 নাম : সুজিত সরকার পিতার নাম: জয়গোবিন্দ সরকার বাড়ির নং : 2/14 বয়স : 47 লিঙ্গ : পুরুষ	KNH2600542 ফটো উপলব্ধ	209 নাম : নমিতা সরকার স্বামীর নাম: গোপাল সরকার বাড়ির নং : 2/14 বয়স : 42 লিঙ্গ : মহিলা	SCG1022573 ফটো উপলব্ধ	210 নাম : রুশ্মা সরকার স্বামীর নাম: সুজিত সরকার বাড়ির নং : 2/14 বয়স : 40 লিঙ্গ : মহিলা	SCG1020882 ফটো উপলব্ধ



বিধানসভা নির্বাচনক্ষেত্রের নং, নাম : 150-যাদবপুর
ভাগ নং, নাম : 1-শ্রীকলোনী ওয়ার্ড নং ২ প্রেমিসেস নং - ১ থেকে ৪৩

211	WB/23/151/489174	নাম : কৃষ্ণ পদ কুন্ডু পিতার নাম: রেনুপদ কুন্ডু বাড়ির নং : 2/15 বয়স : 56 লিঙ্গ : পুরুষ	ফটো উপলব্ধ	212	WB/23/151/489175	নাম : অপর্ণা কুন্ডু স্বামীর নাম: কৃষ্ণপদ কুন্ডু বাড়ির নং : 2/15 বয়স : 52 লিঙ্গ : মহিলা	ফটো উপলব্ধ	213	SCG2523157	নাম : লিজা কুণ্ডু নাগ স্বামীর নাম: সত্ৰাট নাগ বাড়ির নং : 2/15 বয়স : 32 লিঙ্গ : মহিলা	ফটো উপলব্ধ
214	SCG3458049	নাম : ফিজা কুণ্ডু পিতার নাম: কৃষ্ণ পদ কুণ্ডু বাড়ির নং : 2/15 বয়স : 23 লিঙ্গ : মহিলা	ফটো উপলব্ধ	215	SCG3190907	নাম : বিভা পাল স্বামীর নাম: গান্ধী পাল বাড়ির নং : 2/15 বয়স : 73 লিঙ্গ : মহিলা	ফটো উপলব্ধ	216	SCG3091550	নাম : সায়ন সরকার অন্যান্য: অপর্ণা সরকার বাড়ির নং : 2/15 বয়স : 26 লিঙ্গ : পুরুষ	ফটো উপলব্ধ
217	KNH6719348	নাম : গোপাল পাল পিতার নাম: গান্ধী পাল বাড়ির নং : 2/15/1 বয়স : 56 লিঙ্গ : পুরুষ	ফটো উপলব্ধ	218	SCG2987345	নাম : পূর্ণিমা পাল পিতার নাম: গান্ধী পাল বাড়ির নং : 2/15/1 বয়স : 49 লিঙ্গ : মহিলা	ফটো উপলব্ধ	219	KNH6720197	নাম : কাঞ্চন পাল পিতার নাম: গান্ধী পাল বাড়ির নং : 2/15/1 বয়স : 48 লিঙ্গ : পুরুষ	ফটো উপলব্ধ
220	SCG2523256	নাম : শুভ্রা পাল স্বামীর নাম: গোপাল পাল বাড়ির নং : 2/15/1 বয়স : 48 লিঙ্গ : মহিলা	ফটো উপলব্ধ	221	SCG2523165	নাম : দেবলীনা পাল স্বামীর নাম: কাঞ্চন পাল বাড়ির নং : 2/15/1 বয়স : 32 লিঙ্গ : মহিলা	ফটো উপলব্ধ	222	LFB1010081	নাম : সুভ্রা দাস স্বামীর নাম: বিমল দাস বাড়ির নং : 2/16 বয়স : 65 লিঙ্গ : মহিলা	ফটো উপলব্ধ
223	SCG3384724	নাম : স্বপনকুমার রায় পিতার নাম: শৈলেন্দ্রনাথ রায় বাড়ির নং : 2/16 বয়স : 74 লিঙ্গ : পুরুষ	ফটো উপলব্ধ	224	SCG3384690	নাম : নারায়নকুমার রায় পিতার নাম: শৈলেন্দ্রনাথ রায় বাড়ির নং : 2/16 বয়স : 70 লিঙ্গ : পুরুষ	ফটো উপলব্ধ	225	SCG3383882	নাম : আরতী রায় স্বামীর নাম: স্বপন রায় বাড়ির নং : 2/16 বয়স : 68 লিঙ্গ : মহিলা	ফটো উপলব্ধ
226	SCG3383866	নাম : মিতালী রায় স্বামীর নাম: নারায়ণ কুমার রায় বাড়ির নং : 2/16 বয়স : 56 লিঙ্গ : মহিলা	ফটো উপলব্ধ	227	WB/23/151/489186	নাম : সুমিতা রায় স্বামীর নাম: অরুণ কুমার রায় বাড়ির নং : 2/16 বয়স : 63 লিঙ্গ : মহিলা	ফটো উপলব্ধ	228	SCG1022789	নাম : তানিয়া রায় পিতার নাম: স্বপন কুমার রায় বাড়ির নং : 2/16 বয়স : 38 লিঙ্গ : মহিলা	ফটো উপলব্ধ
229	SCG3042405	নাম : অভিনব রায় পিতার নাম: অরুণ কুমার রায় বাড়ির নং : 2/16 বয়স : 26 লিঙ্গ : পুরুষ	ফটো উপলব্ধ	230	SCG3456191	নাম : রহিত রায় পিতার নাম: নারায়ণ রায় বাড়ির নং : 2/16 বয়স : 26 লিঙ্গ : পুরুষ	ফটো উপলব্ধ	231	WB/23/151/489188	নাম : অরুণ রায় পিতার নাম: রবীন্দ্র রায় বাড়ির নং : 2/16A বয়স : 58 লিঙ্গ : পুরুষ	ফটো উপলব্ধ
232	SCG3245677	নাম : সুমন রয় চৌধুরী মায়ের নাম: দেবনজান রয় চৌধুরী বাড়ির নং : 2/16এ বয়স : 34 লিঙ্গ : পুরুষ	ফটো উপলব্ধ	233	WB/23/151/489191	নাম : বিজয়কৃষ্ণ পাল পিতার নাম: শত্ৰুনাথ পাল বাড়ির নং : 2/17 বয়স : 63 লিঙ্গ : পুরুষ	ফটো উপলব্ধ	234	SCG3383767	নাম : বিশ্বনাথ পাল পিতার নাম: অতুলকৃষ্ণ পাল বাড়ির নং : 2/17 বয়স : 61 লিঙ্গ : পুরুষ	ফটো উপলব্ধ
235	SCG3384674	নাম : রানী পাল স্বামীর নাম: বেজয় পাল বাড়ির নং : 2/17 বয়স : 55 লিঙ্গ : মহিলা	ফটো উপলব্ধ	236	KNH6632384	নাম : কাকলী পাল স্বামীর নাম: বিশ্বনাথ পাল বাড়ির নং : 2/17 বয়স : 51 লিঙ্গ : মহিলা	ফটো উপলব্ধ	237	SCG3384492	নাম : রমা পাল স্বামীর নাম: বিমল কৃষ্ণ পাল বাড়ির নং : 2/17 বয়স : 50 লিঙ্গ : মহিলা	ফটো উপলব্ধ
238	SCG3230786	নাম : মিলন রানী পাল স্বামীর নাম: নিমাইচাঁদ পাল বাড়ির নং : 2/17 বয়স : 80 লিঙ্গ : মহিলা	ফটো উপলব্ধ	239	WB/23/151/489192	নাম : বিমল কৃষ্ণ পাল পিতার নাম: শত্ৰুনাথ পাল বাড়ির নং : 2/17 বয়স : 60 লিঙ্গ : পুরুষ	ফটো উপলব্ধ	240	SCG3230851	নাম : দেবশীল পাল পিতার নাম: নিমাইচাঁদ পাল বাড়ির নং : 2/17 বয়স : 57 লিঙ্গ : পুরুষ	ফটো উপলব্ধ

241 নাম : সুদীপ পাল পিতার নাম: তারকনাথ পাল বাড়ির নং : 2/17 বয়স : 37 লিঙ্গ : পুরুষ	SCG1949593 ফটো উপলব্ধ	242 নাম : বিদিশা পাল পিতার নাম: বিজয় কৃষ্ণ পাল বাড়ির নং : 2/17 বয়স : 30 লিঙ্গ : মহিলা	SCG2523116 ফটো উপলব্ধ	243 নাম : রুপসা পাল পিতার নাম: বিজয় কৃষ্ণ পাল বাড়ির নং : 2/17 বয়স : 30 লিঙ্গ : মহিলা	SCG2523124 ফটো উপলব্ধ
244 নাম : বিটান পাল পিতার নাম: বিশ্বনাথ পাল বাড়ির নং : ২/১৭ বয়স : 25 লিঙ্গ : পুরুষ	SCG3050341 ফটো উপলব্ধ	245 নাম : রুপম পাল পিতার নাম: বিমল পাল বাড়ির নং : 2/17/ বয়স : 26 লিঙ্গ : পুরুষ	SCG3039922 ফটো উপলব্ধ	246 নাম : সুভদ্রা রানী পাল স্বামীর নাম: জীবন কৃষ্ণ পাল বাড়ির নং : 2/17A বয়স : 87 লিঙ্গ : মহিলা	KNH2245942 ফটো উপলব্ধ
247 নাম : প্রতিমা রানী পাল পিতার নাম: জীবন কৃষ্ণ পাল বাড়ির নং : 2/17A বয়স : 66 লিঙ্গ : মহিলা	KNH2245959 ফটো উপলব্ধ	248 নাম : স্বাগতা দে পিতার নাম: সুব্রত দে বাড়ির নং : 2/18 বয়স : 36 লিঙ্গ : মহিলা	SCG1455989 ফটো উপলব্ধ	249 নাম : হাসি দে স্বামীর নাম: গোবিন্দ দে বাড়ির নং : 2/18 বয়স : 66 লিঙ্গ : মহিলা	KNH2245553 ফটো উপলব্ধ
250 নাম : ঝন্টু দে পিতার নাম: রামকৃষ্ণ দে বাড়ির নং : 2/18 বয়স : 61 লিঙ্গ : পুরুষ	SCG3384476 ফটো উপলব্ধ	251 নাম : সুব্রত দে পিতার নাম: রামকৃষ্ণ দে বাড়ির নং : 2/18 বয়স : 57 লিঙ্গ : পুরুষ	WB/23/151/489209 ফটো উপলব্ধ	252 নাম : কম্পনা দে স্বামীর নাম: ঝন্টু দে বাড়ির নং : 2/18 বয়স : 57 লিঙ্গ : মহিলা	SCG3383965 ফটো উপলব্ধ
253 নাম : বিজয় দে স্বামীর নাম: মন্টু দে বাড়ির নং : 2/18 বয়স : 57 লিঙ্গ : মহিলা	SCG3383940 ফটো উপলব্ধ	254 নাম : চন্দনা দে স্বামীর নাম: সুব্রত দে বাড়ির নং : 2/18 বয়স : 55 লিঙ্গ : মহিলা	WB/23/151/489214 ফটো উপলব্ধ	255 নাম : মন্টু দে পিতার নাম: রামকৃষ্ণ দে বাড়ির নং : 2/18 বয়স : 64 লিঙ্গ : পুরুষ	WB/23/151/489211 ফটো উপলব্ধ
256 নাম : দেবপ্রিয়া দে পিতার নাম: গোবিন্দ দে বাড়ির নং : 2/18 বয়স : 37 লিঙ্গ : মহিলা	SCG1023084 ফটো উপলব্ধ	257 নাম : জুয়েল দে পিতার নাম: মন্টু দে বাড়ির নং : 2/18 বয়স : 35 লিঙ্গ : মহিলা	SCG2523082 ফটো উপলব্ধ	258 নাম : পূজা দে পিতার নাম: ঝন্টু দে বাড়ির নং : 2/18 বয়স : 32 লিঙ্গ : মহিলা	SCG2523231 ফটো উপলব্ধ
259 নাম : সন্নিতা দে পিতার নাম: সুব্রত দে বাড়ির নং : 2/18 বয়স : 30 লিঙ্গ : মহিলা	SCG2523132 ফটো উপলব্ধ	260 নাম : যমুনা দে স্বামীর নাম: প্রানকৃষ্ণ দে বাড়ির নং : 2/18A বয়স : 66 লিঙ্গ : মহিলা	WB/23/151/489218 ফটো উপলব্ধ	261 নাম : স্বপন দে পিতার নাম: প্রানকৃষ্ণ দে বাড়ির নং : 2/18এ বয়স : 57 লিঙ্গ : পুরুষ	SCG3194867 ফটো উপলব্ধ
262 নাম : সমকুমার দে পিতার নাম: প্রানকৃষ্ণ দে বাড়ির নং : 2/18A বয়স : 56 লিঙ্গ : পুরুষ	WB/23/151/489221 ফটো উপলব্ধ	263 নাম : অঞ্জনা দে স্বামীর নাম: সমর দে বাড়ির নং : 2/18A বয়স : 54 লিঙ্গ : মহিলা	SCG2523173 ফটো উপলব্ধ	264 নাম : সোমা দে স্বামীর নাম: স্বপন দে বাড়ির নং : 2/18A বয়স : 52 লিঙ্গ : মহিলা	SCG1023134 ফটো উপলব্ধ
265 নাম : সম্রাট দে পিতার নাম: স্বপন দে বাড়ির নং : 2/18এ বয়স : 21 লিঙ্গ : পুরুষ	SCG3626876 ফটো উপলব্ধ	266 নাম : শ্রেয়া দে পিতার নাম: সমর দে বাড়ির নং : 2/18এ বয়স : 21 লিঙ্গ : মহিলা	SCG3631827 ফটো উপলব্ধ	267 নাম : পারমিতা মন্ডল স্বামীর নাম: রাজু মন্ডল বাড়ির নং : 2/19 বয়স : 35 লিঙ্গ : মহিলা	ZZC1625516 ফটো উপলব্ধ
268 নাম : আলো রানী মণ্ডল স্বামীর নাম: রামতনু মণ্ডল বাড়ির নং : 2/19 বয়স : 76 লিঙ্গ : মহিলা	SCG3383890 ফটো উপলব্ধ	269 নাম : কম্পনা মণ্ডল স্বামীর নাম: বিমল মণ্ডল বাড়ির নং : 2/19 বয়স : 71 লিঙ্গ : মহিলা	SCG3383981 ফটো উপলব্ধ	270 নাম : হরিপ্রিয়া মণ্ডল স্বামীর নাম: বিশ্বনাথ মণ্ডল বাড়ির নং : 2/19 বয়স : 66 লিঙ্গ : মহিলা	WB/23/151/489509 ফটো উপলব্ধ



বিধানসভা নির্বাচনক্ষেত্রের নং, নাম : 150-যাদবপুর
ভাগ নং, নাম : 1-শ্রীকলোনী ওয়ার্ড নং ২ প্রেমিসেস নং - ১ থেকে ৪৩

271	SCG3384468	272	KNH6719330	273	KNH6816565
নাম : অনূপ মন্ডল পিতার নাম: রামতনু মণ্ডল বাড়ির নং : 2/19 বয়স : 56 লিঙ্গ : পুরুষ	ফটো উপলব্ধ	নাম : লোকনাথ মণ্ডল পিতার নাম: বিমল মণ্ডল বাড়ির নং : 2/19 বয়স : 47 লিঙ্গ : পুরুষ	ফটো উপলব্ধ	নাম : সোমা মণ্ডল পিতার নাম: বিমল মণ্ডল বাড়ির নং : 2/19 বয়স : 47 লিঙ্গ : মহিলা	ফটো উপলব্ধ
274	KNH6814511	275	KNH2601482	276	SCG1949270
নাম : রাজু মণ্ডল পিতার নাম: বিমল মণ্ডল বাড়ির নং : 2/19 বয়স : 43 লিঙ্গ : পুরুষ	ফটো উপলব্ধ	নাম : নির্মল মণ্ডল পিতার নাম: রামতনু মণ্ডল বাড়ির নং : 2/19 বয়স : 41 লিঙ্গ : পুরুষ	ফটো উপলব্ধ	নাম : লক্ষী মণ্ডল স্বামীর নাম: অনূপ কুমার মণ্ডল বাড়ির নং : 2/19 বয়স : 50 লিঙ্গ : মহিলা	ফটো উপলব্ধ
277	KNH2752707	278	LFB0765511	279	ZZC1360155
নাম : রাজু মন্ডল পিতার নাম: বিশ্বনাথ মণ্ডল বাড়ির নং : 2/19 বয়স : 39 লিঙ্গ : পুরুষ	ফটো উপলব্ধ	নাম : উমা দত্ত গুপ্ত স্বামীর নাম: উত্তম দত্ত গুপ্ত বাড়ির নং : 2/19এ বয়স : 54 লিঙ্গ : মহিলা	ফটো উপলব্ধ	নাম : প্রিয়া দত্ত গুপ্ত পিতার নাম: উত্তম দত্ত গুপ্ত বাড়ির নং : 2/19এ বয়স : 34 লিঙ্গ : মহিলা	ফটো উপলব্ধ
280	ZZC0636852	281	WB/23/151/489231	282	WB/23/151/489232
নাম : গৌরব দত্তগুপ্ত পিতার নাম: উত্তম দত্তগুপ্ত বাড়ির নং : 2/19এ বয়স : 37 লিঙ্গ : পুরুষ	ফটো উপলব্ধ	নাম : আলো কুন্ডু স্বামীর নাম: বিশ্বনাথ কুন্ডু বাড়ির নং : 2/19A বয়স : 79 লিঙ্গ : মহিলা	ফটো উপলব্ধ	নাম : পরিমল কুন্ডু পিতার নাম: বিশ্বনাথ কুন্ডু বাড়ির নং : 2/19A বয়স : 61 লিঙ্গ : পুরুষ	ফটো উপলব্ধ
283	SCG3191665	284	WB/23/151/489234	285	WB/23/151/489833
নাম : স্বপ্না কুন্ডু স্বামীর নাম: বিশ্বনাথ কুন্ডু বাড়ির নং : 2/19এ বয়স : 56 লিঙ্গ : মহিলা	ফটো উপলব্ধ	নাম : সংধ্যা কুন্ডু পিতার নাম: বিশ্বনাথ কুন্ডু বাড়ির নং : 2/19A বয়স : 55 লিঙ্গ : মহিলা	ফটো উপলব্ধ	নাম : সুব্রত কুন্ডু পিতার নাম: বিশ্বনাথ কুন্ডু বাড়ির নং : 2/19A বয়স : 53 লিঙ্গ : পুরুষ	ফটো উপলব্ধ
286	KNH2752715	#2 287	SCG3384534	288	SCG3384609
নাম : সুব্রত বিশ্বাস পিতার নাম: নিমাই বিশ্বাস বাড়ির নং : 2/20 বয়স : 40 লিঙ্গ : পুরুষ	ফটো উপলব্ধ	নাম : তপন কুমার দাস পিতার নাম: সুধির চন্দ্র দাস বাড়ির নং : ২/২০ কিউ/১ বয়স : 73 লিঙ্গ : পুরুষ	ফটো উপলব্ধ	নাম : শেখর দাস পিতার নাম: সুশীল দাস বাড়ির নং : 2/20 বয়স : 69 লিঙ্গ : পুরুষ	ফটো উপলব্ধ
289	SCG3384518	290	KNH2601524	291	KNH0337188
নাম : রীনা দাস স্বামীর নাম: শেখর দাস বাড়ির নং : 2/20 বয়স : 66 লিঙ্গ : মহিলা	ফটো উপলব্ধ	নাম : সম্পা দাস স্বামীর নাম: তপন দাস বাড়ির নং : 2/20 বয়স : 47 লিঙ্গ : মহিলা	ফটো উপলব্ধ	নাম : বিউটি ঘোষ স্বামীর নাম: শঙ্কর ঘোষ বাড়ির নং : 2/20 বয়স : 69 লিঙ্গ : মহিলা	ফটো উপলব্ধ
292	SCG3190980	293	KNH2601250	294	KNH3039278
নাম : স্বপ্না ঘোষ স্বামীর নাম: নারায়ণ কুমার ঘোষ বাড়ির নং : 2/20 বয়স : 56 লিঙ্গ : মহিলা	ফটো উপলব্ধ	নাম : সৌমিক ঘোষ পিতার নাম: শঙ্কর ঘোষ বাড়ির নং : 2/20 বয়স : 40 লিঙ্গ : পুরুষ	ফটো উপলব্ধ	নাম : অর্পিতা ঘোষ পিতার নাম: অরুণ ক্র ঘোষ বাড়ির নং : 2/20 বয়স : 39 লিঙ্গ : মহিলা	ফটো উপলব্ধ
295	KNH3039260	296	SCG3384047	#2 297	SCG3383999
নাম : শম্পা ঘোষ পিতার নাম: নারায়ণ চি ঘোষ বাড়ির নং : 2/20 বয়স : 38 লিঙ্গ : মহিলা	ফটো উপলব্ধ	নাম : শঙ্কর পাল পিতার নাম: ধীরেন পাল বাড়ির নং : 2/20 বয়স : 66 লিঙ্গ : পুরুষ	ফটো উপলব্ধ	নাম : সাগর পাল পিতার নাম: গৌরাজ চন্দ্র পাল বাড়ির নং : ২/২০এফ/১ বয়স : 63 লিঙ্গ : পুরুষ	ফটো উপলব্ধ
298	SCG3384013	299	SCG3384849	300	SCG3384245
নাম : কমল পাল পিতার নাম: ধীরেন পাল বাড়ির নং : 2/20 বয়স : 61 লিঙ্গ : পুরুষ	ফটো উপলব্ধ	নাম : সমির পাল পিতার নাম: কালাচাঁদ পাল বাড়ির নং : 2/20 বয়স : 59 লিঙ্গ : পুরুষ	ফটো উপলব্ধ	নাম : মায়্যা পাল স্বামীর নাম: নিধীর পাল বাড়ির নং : 2/20 বয়স : 59 লিঙ্গ : মহিলা	ফটো উপলব্ধ



বিধানসভা নির্বাচনকেন্দ্রের নং, নাম : 150-যাদবপুর
ভাগ নং, নাম : 1-শ্রীকলোনী ওয়ার্ড নং ২ প্রেমিসেস নং - ১ থেকে ৪৩

301 নাম : সবিভা পাল স্বামীর নাম: গনেশচন্দ্র পাল বাড়ির নং : 2/20 বয়স : 57 লিঙ্গ : মহিলা	SCG3384211 ফটো উপলব্ধ	302 নাম : সোনালী পাল স্বামীর নাম: শঙ্কর পাল বাড়ির নং : 2/20 বয়স : 56 লিঙ্গ : মহিলা	SCG3384005 ফটো উপলব্ধ	303 নাম : সমর পাল পিতার নাম: কালাচাঁদ পাল বাড়ির নং : 2/20 বয়স : 55 লিঙ্গ : পুরুষ	SCG3384823 ফটো উপলব্ধ
#2 304 নাম : রুনু পাল স্বামীর নাম: সাগর পাল বাড়ির নং : ২/২০এফ/১ বয়স : 55 লিঙ্গ : মহিলা	SCG3383874 ফটো উপলব্ধ	305 নাম : ইতিকা পাল স্বামীর নাম: রবীন্দ্রনাথ পাল বাড়ির নং : 2/20 বয়স : 55 লিঙ্গ : মহিলা	SCG3384195 ফটো উপলব্ধ	#2 306 নাম : কাজল পাল পিতার নাম: মদনমোহন পাল বাড়ির নং : ২/২০এল বয়স : 54 লিঙ্গ : মহিলা	SCG3384187 ফটো উপলব্ধ
307 নাম : দিলীপ পাল পিতার নাম: মদনমোহন পাল বাড়ির নং : 2/20 বয়স : 53 লিঙ্গ : পুরুষ	SCG3384112 ফটো উপলব্ধ	308 নাম : সুনিল পাল পিতার নাম: নারায়ণ পাল বাড়ির নং : 2/20 বয়স : 52 লিঙ্গ : পুরুষ	SCG3191517 ফটো উপলব্ধ	309 নাম : নমিতা পাল পিতার নাম: লক্ষ্মী কান্ত পাল বাড়ির নং : 2/20 বয়স : 49 লিঙ্গ : মহিলা	KNH2600617 ফটো উপলব্ধ
310 নাম : জয়দেব পাল পিতার নাম: সুখির পাল বাড়ির নং : 2/20 বয়স : 48 লিঙ্গ : পুরুষ	KNH6717839 ফটো উপলব্ধ	311 নাম : পম্পা পাল স্বামীর নাম: সুনিল পাল বাড়ির নং : 2/20 বয়স : 47 লিঙ্গ : মহিলা	KNH2600625 ফটো উপলব্ধ	312 নাম : অঞ্জনা পাল স্বামীর নাম: দিলীপ পাল বাড়ির নং : 2/20 বয়স : 46 লিঙ্গ : মহিলা	KNH6815393 ফটো উপলব্ধ
313 নাম : দেবযানী পাল স্বামীর নাম: কমল পাল বাড়ির নং : 2/20 বয়স : 45 লিঙ্গ : মহিলা	KNH2245033 ফটো উপলব্ধ	314 নাম : প্রসেনজিত পাল পিতার নাম: গৌরাঙ্গ পাল বাড়ির নং : 2/20 বয়স : 43 লিঙ্গ : পুরুষ	KNH2601201 ফটো উপলব্ধ	315 নাম : সুমন্ত পাল পিতার নাম: নিধীর পাল বাড়ির নং : 2/20 এল বয়স : 39 লিঙ্গ : পুরুষ	KNH2601557 ফটো উপলব্ধ
316 নাম : শিবানী পাল স্বামীর নাম: বিশ্বনাথ পাল বাড়ির নং : 2/20 বয়স : 63 লিঙ্গ : মহিলা	SCG3191715 ফটো উপলব্ধ	317 নাম : বাপি সরদার পিতার নাম: বাবুরাম সরদার বাড়ির নং : 2/20 বয়স : 45 লিঙ্গ : পুরুষ	SCG3563368 ফটো উপলব্ধ	#2 318 নাম : অমরেশ সরকার পিতার নাম: অবিলাশ সরকার বাড়ির নং : ২/২০বি বয়স : 76 লিঙ্গ : পুরুষ	SCG3384443 ফটো উপলব্ধ
319 নাম : হারাধন সরকার পিতার নাম: মনোরঞ্জন সরকার বাড়ির নং : 2/20 বয়স : 72 লিঙ্গ : পুরুষ	WB/23/151/489238 ফটো উপলব্ধ	320 নাম : সমির সরকার পিতার নাম: মনোরঞ্জন সরকার বাড়ির নং : 2/20 বয়স : 65 লিঙ্গ : পুরুষ	SCG3391810 ফটো উপলব্ধ	321 নাম : রীতা সরকার স্বামীর নাম: সমির সরকার বাড়ির নং : 2/20 বয়স : 61 লিঙ্গ : মহিলা	SCG3390465 ফটো উপলব্ধ
322 নাম : মৃত্যুঞ্জয় সরকার পিতার নাম: মনোরঞ্জন সরকার বাড়ির নং : ২/২০ বয়স : 60 লিঙ্গ : পুরুষ	SCG3391927 ফটো উপলব্ধ	323 নাম : জ্যোতস্না সরকার স্বামীর নাম: হারাধন সরকার বাড়ির নং : 2/20 বয়স : 57 লিঙ্গ : মহিলা	SCG3390457 ফটো উপলব্ধ	324 নাম : সৌমেন সরকার পিতার নাম: হারাধন সরকার বাড়ির নং : 2/20 বয়স : 44 লিঙ্গ : পুরুষ	KNH2600575 ফটো উপলব্ধ
325 নাম : নীল সরকার পিতার নাম: মৃত্যুঞ্জয় সরকার বাড়ির নং : ২/২০ বয়স : 20 লিঙ্গ : পুরুষ	SCG3621893 ফটো উপলব্ধ	#2 326 নাম : অভিষেক সরকার পিতার নাম: অমরেশ সরকার বাড়ির নং : ২/২০ বি বয়স : 40 লিঙ্গ : পুরুষ	KNH2601516 ফটো উপলব্ধ	327 নাম : প্রিয়াঙ্কা সরকার পিতার নাম: হারাধন সরকার বাড়ির নং : 2/20 বয়স : 34 লিঙ্গ : মহিলা	SCG2143659 ফটো উপলব্ধ
328 নাম : তানিয়া সরকার পিতার নাম: সমীর সরকার বাড়ির নং : 2/20 বয়স : 31 লিঙ্গ : মহিলা	SCG2523140 ফটো উপলব্ধ	329 নাম : ভাগ্য সরকার স্বামীর নাম: মৃত্যুঞ্জয় সরকার বাড়ির নং : ২/২০ বয়স : 56 লিঙ্গ : মহিলা	SCG3661691 ফটো উপলব্ধ	330 নাম : পরিণিতা সরকার (নস্কর) স্বামীর নাম: সৌমেন সরকার বাড়ির নং : 2/20 বয়স : 32 লিঙ্গ : মহিলা	SCG2351138 ফটো উপলব্ধ



331 নাম : দিপক সেন পিতার নাম: এ . ক . সেন বাড়ির নং : 2/20 বয়স : 66 লিঙ্গ : পুরুষ	SCG3384864 ফটো উপলব্ধ	332 নাম : শম্ভুনাথ শীল পিতার নাম: বিশ্বনাথ শীল বাড়ির নং : 2/20 বয়স : 71 লিঙ্গ : পুরুষ	SCG3384351 ফটো উপলব্ধ	333 নাম : রীতা শীল স্বামীর নাম: শম্ভুনাথ শীল বাড়ির নং : 2/20 বয়স : 66 লিঙ্গ : মহিলা	SCG3384336 ফটো উপলব্ধ
334 নাম : ভোলানাথ শীল পিতার নাম: বিশ্বনাথ শীল বাড়ির নং : 2/20 বয়স : 63 লিঙ্গ : পুরুষ	SCG3384377 ফটো উপলব্ধ	335 নাম : মধুরিমা শীল স্বামীর নাম: প্রণয় শীল বাড়ির নং : 2/20 বয়স : 31 লিঙ্গ : মহিলা	ZZC2344521 ফটো উপলব্ধ	336 নাম : মধুরিমা পাল স্বামীর নাম: দেবব্রত পাল বাড়ির নং : 2/20-1/A বয়স : 42 লিঙ্গ : মহিলা	SCG1949304 ফটো উপলব্ধ
337 নাম : রুদ্রনীল চক্রবর্তী পিতার নাম: ননী গোপাল চক্রবর্তী বাড়ির নং : 2/20এ বয়স : 26 লিঙ্গ : পুরুষ	SCG3116167 ফটো উপলব্ধ	338 নাম : ননীগোপাল চক্রবর্তী পিতার নাম: নন্দলাল চক্রবর্তী বাড়ির নং : 2/20A বয়স : 63 লিঙ্গ : পুরুষ	WB/23/151/489244 ফটো উপলব্ধ	339 নাম : পিন্টু চক্রবর্তী পিতার নাম: নন্দলাল চক্রবর্তী বাড়ির নং : 2/20A বয়স : 59 লিঙ্গ : পুরুষ	WB/23/151/489246 ফটো উপলব্ধ
340 নাম : সুনিতা চক্রবর্তী স্বামীর নাম: ননী গোপাল চক্রবর্তী বাড়ির নং : 2/20A বয়স : 50 লিঙ্গ : মহিলা	KNH2752723 ফটো উপলব্ধ	341 নাম : শান্তনু চক্রবর্তী পিতার নাম: রনধীর চক্রবর্তী বাড়ির নং : 2/20A বয়স : 43 লিঙ্গ : পুরুষ	KNH2245660 ফটো উপলব্ধ	342 নাম : সুকান্ত পাল পিতার নাম: সুকুমার চন্দ্র পাল বাড়ির নং : 2/20A বয়স : 57 লিঙ্গ : পুরুষ	WB/23/151/489318 ফটো উপলব্ধ
343 নাম : সুমনা পাল স্বামীর নাম: সুকান্ত পাল বাড়ির নং : 2/20A বয়স : 48 লিঙ্গ : মহিলা	KNH2966802 ফটো উপলব্ধ	344 নাম : মলয় রায় পিতার নাম: পরেশনাথ রায় বাড়ির নং : 2/20A বয়স : 71 লিঙ্গ : পুরুষ	WB/23/151/489273 ফটো উপলব্ধ	345 নাম : জয়ন্তি রায় স্বামীর নাম: মলয় রায় বাড়ির নং : 2/20A বয়স : 65 লিঙ্গ : মহিলা	KNH2245595 ফটো উপলব্ধ
346 নাম : রাজকুমার রায় পিতার নাম: পরেশনাথ রায় বাড়ির নং : 2/20A বয়স : 63 লিঙ্গ : পুরুষ	WB/23/151/489275 ফটো উপলব্ধ	347 নাম : সবিতা রায় স্বামীর নাম: রাজকুমার রায় বাড়ির নং : 2/20A বয়স : 55 লিঙ্গ : মহিলা	WB/23/151/489280 ফটো উপলব্ধ	348 নাম : বিভাস রায় পিতার নাম: জীবন রায় বাড়ির নং : 2/20A বয়স : 51 লিঙ্গ : পুরুষ	SCG2523215 ফটো উপলব্ধ
349 নাম : সোনালী রায় (চক্রবর্তী) স্বামীর নাম: বিভাস রায় বাড়ির নং : 2/20A বয়স : 51 লিঙ্গ : মহিলা	SCG2523223 ফটো উপলব্ধ	350 নাম : অলোক ভট্টাচার্য্য পিতার নাম: সন্তোষ ভট্টাচার্য্য বাড়ির নং : 2/20এ/1 বয়স : 69 লিঙ্গ : পুরুষ	SCG3250974 ফটো উপলব্ধ	351 নাম : সুজাতা দাস স্বামীর নাম: দিবকর দাস বাড়ির নং : 2/20এ/1 বয়স : 40 লিঙ্গ : মহিলা	SCG3091725 ফটো উপলব্ধ
352 নাম : দিবাকর দাস পিতার নাম: রমেশ নারায়ণ দাস বাড়ির নং : 2/20A/1 বয়স : 38 লিঙ্গ : পুরুষ	SCG1023423 ফটো উপলব্ধ	353 নাম : রেশমী কুন্ডু পিতার নাম: অনূপ কুন্ডু বাড়ির নং : 2/20এ/1 বয়স : 30 লিঙ্গ : মহিলা	SCG2585651 ফটো উপলব্ধ	354 নাম : রত্না মণ্ডল পিতার নাম: গৌরঙ্গ মণ্ডল বাড়ির নং : 2/20A/1 বয়স : 37 লিঙ্গ : মহিলা	SCG1023431 ফটো উপলব্ধ
355 নাম : বিনু রায় স্বামীর নাম: মদন রায় বাড়ির নং : 2/20A/1 বয়স : 66 লিঙ্গ : মহিলা	WB/23/151/489254 ফটো উপলব্ধ	356 নাম : সৌমিক রায় পিতার নাম: মদন রায় বাড়ির নং : 2/20A/1 বয়স : 34 লিঙ্গ : পুরুষ	SCG2034346 ফটো উপলব্ধ	357 নাম : অদিতি রায় পিতার নাম: মানিক রায় বাড়ির নং : 2/20A/1 বয়স : 34 লিঙ্গ : মহিলা	SCG1702687 ফটো উপলব্ধ
358 নাম : রীতা সরকার স্বামীর নাম: অনিমেষ চন্দ্র সরকার বাড়ির নং : 2/20B বয়স : 72 লিঙ্গ : মহিলা	SCG2937936 ফটো উপলব্ধ	#2 359 নাম : নীলাঞ্জনা সরকার স্বামীর নাম: অভিষেক সরকার বাড়ির নং : ২/২০বি বয়স : 41 লিঙ্গ : মহিলা	GVK3008208 ফটো উপলব্ধ	#2 360 নাম : স্বপন সাহা পিতার নাম: জ্যোতিন্দ্রনাথ সাহা বাড়ির নং : 2/20C বয়স : 71 লিঙ্গ : পুরুষ	SCG3777752 ফটো উপলব্ধ



বিধানসভা নির্বাচনক্ষেত্রের নং, নাম : 150-যাদবপুর
ভাগ নং, নাম : 1-শ্রীকলোনী ওয়ার্ড নং ২ প্রেমিসেস নং - ১ থেকে ৪৩

#2 361 নাম : মঞ্জু সাহা স্বামীর নাম: স্বপন সাহা বাড়ির নং : 2/20C বয়স : 63 লিঙ্গ : মহিলা	SCG3781606	ফটো উপলব্ধ	362 নাম : গোপাল সাহা পিতার নাম: জ্যোতিন্দ্রনাথ সাহা বাড়ির নং : 2/20C বয়স : 61 লিঙ্গ : পুরুষ	KNH2601177	ফটো উপলব্ধ	363 নাম : ভজহারি সাহা পিতার নাম: জ্যোতিন্দ্রনাথ সাহা বাড়ির নং : 2/20C বয়স : 59 লিঙ্গ : পুরুষ	WB/23/151/489260	ফটো উপলব্ধ
364 নাম : কৃষ্ণ সাহা স্বামীর নাম: গোপাল সাহা বাড়ির নং : 2/20C বয়স : 59 লিঙ্গ : মহিলা	WB/23/151/489262	ফটো উপলব্ধ	365 নাম : পিউ সাহা পিতার নাম: গোপাল সাহা বাড়ির নং : 2/20C বয়স : 33 লিঙ্গ : মহিলা	SCG2143683	ফটো উপলব্ধ	366 নাম : সহেলী সাহা পিতার নাম: স্বপন সাহা বাড়ির নং : 2/20C বয়স : 28 লিঙ্গ : মহিলা	SCG2880029	ফটো উপলব্ধ
367 নাম : বিশ্বজিৎ দাস পিতার নাম: ধীরেন্দ্রনাথ দাস বাড়ির নং : 2/20সী/1 বয়স : 60 লিঙ্গ : পুরুষ	SCG3187937	ফটো উপলব্ধ	368 নাম : ইন্দ্রজিৎ দাস পিতার নাম: ধীরেন্দ্রনাথ দাস বাড়ির নং : 2/20সী/1 বয়স : 58 লিঙ্গ : পুরুষ	KNH0328559	ফটো উপলব্ধ	369 নাম : রেখা দাস স্বামীর নাম: বিশ্বজিৎ দাস বাড়ির নং : 2/20সী/1 বয়স : 55 লিঙ্গ : মহিলা	KNH6812747	ফটো উপলব্ধ
370 নাম : অনিরুদ্ধ দাস পিতার নাম: শ্রী বিশ্বজিৎ দাস বাড়ির নং : ২/২০সী/১ বয়স : 25 লিঙ্গ : পুরুষ	SCG3050309	ফটো উপলব্ধ	#2 371 নাম : জ্যোতির্ময়ী দাস স্বামীর নাম: ধীরেন্দ্রনাথ দাস বাড়ির নং : ২/২০সী/1 বয়স : 80 লিঙ্গ : মহিলা	SCG3187978	ফটো উপলব্ধ	#2 372 নাম : অনামিকা দাস স্বামীর নাম: ইন্দ্রজিৎ দাস বাড়ির নং : ২/২০সী/১ বয়স : 47 লিঙ্গ : মহিলা	KNH3039328	ফটো উপলব্ধ
373 নাম : ময়ূখ ব্যানার্জী পিতার নাম: মলয় ব্যানার্জী বাড়ির নং : 2/20কে বয়স : 37 লিঙ্গ : পুরুষ	SCG1023894	ফটো উপলব্ধ	374 নাম : শিখা ব্যানার্জী স্বামীর নাম: মলয় ব্যানার্জী বাড়ির নং : 2/20D বয়স : 62 লিঙ্গ : মহিলা	WB/23/151/492092	ফটো উপলব্ধ	375 নাম : তপন দাস পিতার নাম: সুশীল দাস বাড়ির নং : 2/20D বয়স : 59 লিঙ্গ : পুরুষ	SCG3384658	ফটো উপলব্ধ
376 নাম : শ্রমণা দাস পিতার নাম: শেখর দাস বাড়ির নং : 2/20D বয়স : 36 লিঙ্গ : মহিলা	SCG1023837	ফটো উপলব্ধ	377 নাম : সুরশ্রী দাস পিতার নাম: স্বপন দাস বাড়ির নং : 2/20D বয়স : 31 লিঙ্গ : মহিলা	SCG2523108	ফটো উপলব্ধ	378 নাম : মঞ্জুশ্রী রায় পিতার নাম: মলয় রায় বাড়ির নং : 2/20E বয়স : 29 লিঙ্গ : মহিলা	SCG2714665	ফটো উপলব্ধ
379 নাম : সঞ্জয় রায় পিতার নাম: রাজ কুমার রায় বাড়ির নং : 2/20E বয়স : 29 লিঙ্গ : পুরুষ	SCG2714541	ফটো উপলব্ধ	380 নাম : সজল পাল পিতার নাম: কালাচাঁদ পাল বাড়ির নং : 2/20এফ. বয়স : 56 লিঙ্গ : পুরুষ	SCG3195328	ফটো উপলব্ধ	381 নাম : মৌসুমী পাল নাগ স্বামীর নাম: সজল পাল বাড়ির নং : 2/20F বয়স : 46 লিঙ্গ : মহিলা	KNH2601185	ফটো উপলব্ধ
382 নাম : অনিস পাল পিতার নাম: সমর পাল বাড়ির নং : 2/20এফ বয়স : 20 লিঙ্গ : পুরুষ	SCG3626868	ফটো উপলব্ধ	383 নাম : জয়া পাল স্বামীর নাম: সমর পাল বাড়ির নং : 2/20F বয়স : 53 লিঙ্গ : মহিলা	SCG2143816	ফটো উপলব্ধ	384 নাম : সুদেষ্কা পাল পিতার নাম: সজল পাল বাড়ির নং : 2/20এফ বয়স : 27 লিঙ্গ : মহিলা	SCG3116134	ফটো উপলব্ধ
#2 385 নাম : রতন পাল পিতার নাম: পৌরাস চন্দ্র পাল বাড়ির নং : 2/20এফ/1 বয়স : 61 লিঙ্গ : পুরুষ	SCG3383924	ফটো উপলব্ধ	386 নাম : সুমনা পাল স্বামীর নাম: শ্যামল পাল বাড়ির নং : 2/20এফ./1 বয়স : 57 লিঙ্গ : মহিলা	SCG3188356	ফটো উপলব্ধ	#2 387 নাম : রুপা পাল স্বামীর নাম: রতন পাল বাড়ির নং : 2/20এফ./1 বয়স : 56 লিঙ্গ : মহিলা	KNH2601193	ফটো উপলব্ধ
#2 388 নাম : শুভঙ্কর পাল পিতার নাম: সাগর পাল বাড়ির নং : 2/20F/1 বয়স : 33 লিঙ্গ : পুরুষ	SCG1702711	ফটো উপলব্ধ	389 নাম : শৌভিক পাল পিতার নাম: শ্যামল পাল বাড়ির নং : 2/20F/1 বয়স : 31 লিঙ্গ : পুরুষ	SCG2351179	ফটো উপলব্ধ	390 নাম : রিপন পাল পিতার নাম: রতন পাল বাড়ির নং : ২/২০এফ./১ বয়স : 25 লিঙ্গ : পুরুষ	SCG3050325	ফটো উপলব্ধ



বিধানসভা নির্বাচনকেন্দ্রের নং, নাম : 150-যাদবপুর
ভাগ নং, নাম : 1-শ্রীকলোনী ওয়ার্ড নং ২ প্রেমিসেস নং - ১ থেকে ৪৩

391	KTF3443181	নাম : রিপা দাস স্বামীর নাম: সৌরেন্দ্র কুমার দাস বাড়ির নং : 2/20জী বয়স : 45 লিঙ্গ : মহিলা	ফটো উপলব্ধ	392	WB/23/151/489292	নাম : মীরা পাল স্বামীর নাম: মহাদেব পাল বাড়ির নং : 2/20G বয়স : 78 লিঙ্গ : মহিলা	ফটো উপলব্ধ	393	SCG3195005	নাম : বলাই পাল পিতার নাম: শম্ভুনাথ পাল বাড়ির নং : 2/20জী বয়স : 62 লিঙ্গ : পুরুষ	ফটো উপলব্ধ
394	SCG3619046	নাম : মনীষা পাল পিতার নাম: বিজয় কৃষ্ণ পাল বাড়ির নং : 2/17 বয়স : 22 লিঙ্গ : মহিলা	ফটো উপলব্ধ	395	WB/23/151/489294	নাম : সুভাষ পাল পিতার নাম: মহাদেব পাল বাড়ির নং : 2/20G বয়স : 50 লিঙ্গ : পুরুষ	ফটো উপলব্ধ	#2 396	SCG3195013	নাম : মিলন পাল স্বামীর নাম: বলাই পাল বাড়ির নং : 2/20জী বয়স : 60 লিঙ্গ : মহিলা	ফটো উপলব্ধ
397	SCG2585289	নাম : অনন্যা পাল পিতার নাম: বলাই পাল বাড়ির নং : 2/20G বয়স : 30 লিঙ্গ : মহিলা	ফটো উপলব্ধ	398	ZCX2119832	নাম : স্বপন পোদ্দার পিতার নাম: সুনীল কুমার পোদ্দার বাড়ির নং : 2/20জী বয়স : 57 লিঙ্গ : পুরুষ	ফটো উপলব্ধ	399	LFB3709839	নাম : সৌরেন্দ্র কুমার দাস পিতার নাম: সত্য রঞ্জন দাস বাড়ির নং : 2/20/G বয়স : 53 লিঙ্গ : পুরুষ	ফটো উপলব্ধ
400	LFB3709821	নাম : সুব্রত কুমার দাস পিতার নাম: সত্যরঞ্জন দাস বাড়ির নং : 2/20/G বয়স : 53 লিঙ্গ : পুরুষ	ফটো উপলব্ধ	401	KNH2245629	নাম : দেবাশিষ পাল পিতার নাম: বিমল কৃষ্ণ পাল বাড়ির নং : 2/20G/1 বয়স : 43 লিঙ্গ : পুরুষ	ফটো উপলব্ধ	402	WB/23/151/489296	নাম : বিমল কৃষ্ণ পাল পিতার নাম: হরিদাস পাল বাড়ির নং : 2/20G/1 বয়স : 72 লিঙ্গ : পুরুষ	ফটো উপলব্ধ
403	WB/23/151/489297	নাম : অঞ্জলী পাল স্বামীর নাম: বিমল কৃষ্ণ পাল বাড়ির নং : 2/20G/1 বয়স : 59 লিঙ্গ : মহিলা	ফটো উপলব্ধ	404	SCG2522985	নাম : প্রিয়াঙ্কা পাল (দে) স্বামীর নাম: দেবাশীষ পাল বাড়ির নং : 2/20G/1 বয়স : 34 লিঙ্গ : মহিলা	ফটো উপলব্ধ	405	SCG3245719	নাম : শিপ্রা পোদ্দার স্বামীর নাম: স্বপন পোদ্দার বাড়ির নং : 2/20 জী আদি বয়স : 50 লিঙ্গ : মহিলা	ফটো উপলব্ধ
406	SCG3191509	নাম : প্রতিমা পাল স্বামীর নাম: নারায়ণ পাল বাড়ির নং : 2/20 এচ বয়স : 71 লিঙ্গ : মহিলা	ফটো উপলব্ধ	407	SCG3191525	নাম : রাজু পাল পিতার নাম: নারায়ণ পাল বাড়ির নং : 2/20 এচ বয়স : 49 লিঙ্গ : পুরুষ	ফটো উপলব্ধ	408	SCG1024603	নাম : রুমা পাল পিতার নাম: গৌরাজ চন্দ্র পাল বাড়ির নং : 2/20H বয়স : 46 লিঙ্গ : মহিলা	ফটো উপলব্ধ
409	SCG1024561	নাম : স্বর্নালী পাল স্বামীর নাম: রাজু পাল বাড়ির নং : 2/20H বয়স : 39 লিঙ্গ : মহিলা	ফটো উপলব্ধ	410	SCG2714681	নাম : পূজা পাল স্বামীর নাম: প্রসেনজিৎ পাল বাড়ির নং : 2/20H বয়স : 38 লিঙ্গ : মহিলা	ফটো উপলব্ধ	411	SCG2143626	নাম : অরিজিৎ পাল পিতার নাম: শঙ্কর পাল বাড়ির নং : 2/20H বয়স : 33 লিঙ্গ : পুরুষ	ফটো উপলব্ধ
412	SCG2880086	নাম : কৌশিক পাল পিতার নাম: কমল পাল বাড়ির নং : 2/20h বয়স : 28 লিঙ্গ : পুরুষ	ফটো উপলব্ধ	413	SCG3251303	নাম : বৈশাখী পাল পিতার নাম: সুনীল পাল বাড়ির নং : 2/20এচ বয়স : 24 লিঙ্গ : মহিলা	ফটো উপলব্ধ	414	SCG3457926	নাম : কিরণ পাল পিতার নাম: কমল পাল বাড়ির নং : 2/20এচ বয়স : 23 লিঙ্গ : পুরুষ	ফটো উপলব্ধ
415	SCG2967149	নাম : সুরভী পাল বিশ্বাস পিতার নাম: সুনীল পাল বাড়ির নং : 2/20H বয়স : 28 লিঙ্গ : মহিলা	ফটো উপলব্ধ	416	SCG1702661	নাম : শুভজিৎ পাল পিতার নাম: শঙ্কর পাল বাড়ির নং : 2/20/H বয়স : 35 লিঙ্গ : পুরুষ	ফটো উপলব্ধ	417	WB/23/151/489314	নাম : দুলাল কৃষ্ণ পাল পিতার নাম: কিশোরী মোহন পাল বাড়ির নং : 2/20-I-A বয়স : 79 লিঙ্গ : পুরুষ	ফটো উপলব্ধ
418	WB/23/151/489315	নাম : মল্লিকা পাল স্বামীর নাম: দুলাল কৃষ্ণ পাল বাড়ির নং : 2/20-IA বয়স : 73 লিঙ্গ : মহিলা	ফটো উপলব্ধ	419	KNH6630701	নাম : দেবব্রত পাল পিতার নাম: দুলাল পাল বাড়ির নং : 2/20-IA বয়স : 47 লিঙ্গ : পুরুষ	ফটো উপলব্ধ	420	SCG1949346	নাম : জয়ন্ত রায় চৌধুরী মায়ের নাম: গৌরী রায় চৌধুরী বাড়ির নং : 2/20J বয়স : 37 লিঙ্গ : পুরুষ	ফটো উপলব্ধ



421	SCG3456175	422	SCG2143782	423	SCG3570710
নাম : বিশ্বনাথ পাল পিতার নাম: অমর চন্দ্র পাল বাড়ির নং : 2/20 জে বয়স : 76 লিঙ্গ : পুরুষ	ফটো উপলব্ধ	নাম : সৌম্যদীপ পাল পিতার নাম: বিশ্বনাথ পাল বাড়ির নং : 2/20J বয়স : 33 লিঙ্গ : পুরুষ	ফটো উপলব্ধ	নাম : সুপ্রিয়া দে স্বামীর নাম: গৌর দে বাড়ির নং : 2/20কে বয়স : 62 লিঙ্গ : মহিলা	ফটো উপলব্ধ
424	RMR1381367	425	SCG3143427	426	WB/23/151/489338
নাম : মহুয়া মন্ডল স্বামীর নাম: অশোক মন্ডল বাড়ির নং : 2/20k বয়স : 48 লিঙ্গ : মহিলা	ফটো উপলব্ধ	নাম : মৃত্যুঞ্জয় পাল পিতার নাম: মধুসূদন পাল বাড়ির নং : 2/20 কে বয়স : 58 লিঙ্গ : পুরুষ	ফটো উপলব্ধ	নাম : আল্পনা পাল স্বামীর নাম: মৃত্যুঞ্জয় পাল বাড়ির নং : 2/20K বয়স : 57 লিঙ্গ : মহিলা	ফটো উপলব্ধ
427	SCG2714798	428	SCG1949684	429	WB/23/151/489340
নাম : মোসুমি পাল পিতার নাম: মৃত্যুঞ্জয় পাল বাড়ির নং : 2/20K বয়স : 31 লিঙ্গ : মহিলা	ফটো উপলব্ধ	নাম : শুভদীপ চ্যাটার্জী পিতার নাম: সুধীন্দ্র কুমার চ্যাটার্জী বাড়ির নং : 2/20L বয়স : 34 লিঙ্গ : পুরুষ	ফটো উপলব্ধ	নাম : নিয়াশা রানী পাল স্বামীর নাম: সুধীর কুমার পাল বাড়ির নং : 2/20L বয়স : 75 লিঙ্গ : মহিলা	ফটো উপলব্ধ
430	SCG2143758	431	SCG2523017	432	ZZC2751808
নাম : পার্থ পাল পিতার নাম: রবীন্দ্রনাথ পাল বাড়ির নং : 2/20L বয়স : 32 লিঙ্গ : পুরুষ	ফটো উপলব্ধ	নাম : শ্রীজিতা পাল পিতার নাম: গণেশ চন্দ্র পাল বাড়ির নং : 2/20L বয়স : 31 লিঙ্গ : মহিলা	ফটো উপলব্ধ	নাম : প্রীতি পাল পিতার নাম: পার্থ পাল বাড়ির নং : 2/20 এল বয়স : 30 লিঙ্গ : মহিলা	ফটো উপলব্ধ
433	SCG3474178	434	SCG3502671	435	SCG2967107
নাম : প্রদীপ পাল পিতার নাম: রবীন্দ্র নাথ পাল বাড়ির নং : 2/20এল বয়স : 23 লিঙ্গ : পুরুষ	ফটো উপলব্ধ	নাম : অদिति পাল পিতার নাম: দিলীপ পাল বাড়ির নং : 2/20এল বয়স : 22 লিঙ্গ : মহিলা	ফটো উপলব্ধ	নাম : প্রতিমা শীল স্বামীর নাম: প্রহ্লাদ শীল বাড়ির নং : 2/20M বয়স : 72 লিঙ্গ : মহিলা	ফটো উপলব্ধ
436	KNH2601243	437	SCG1024231	438	KNH2246759
নাম : কাশিনাথ শীল পিতার নাম: বিশ্বনাথ শীল বাড়ির নং : 2/20M বয়স : 61 লিঙ্গ : পুরুষ	ফটো উপলব্ধ	নাম : প্রনয় শীল পিতার নাম: প্রহ্লাদ শীল বাড়ির নং : 2/20M বয়স : 37 লিঙ্গ : পুরুষ	ফটো উপলব্ধ	নাম : কাকলী চক্রবর্তী স্বামীর নাম: প্রদীপ চক্রবর্তী বাড়ির নং : 2/20N বয়স : 56 লিঙ্গ : মহিলা	ফটো উপলব্ধ
439	SCG2523181	440	SCG2714699	441	KNH6809388
নাম : করিশা চক্রবর্তী পিতার নাম: প্রদীপ চক্রবর্তী বাড়ির নং : 2/20N বয়স : 30 লিঙ্গ : মহিলা	ফটো উপলব্ধ	নাম : বিশ্বনাথ মিন্দ্যা পিতার নাম: হরলাল মিন্দ্যা বাড়ির নং : 2/20N বয়স : 45 লিঙ্গ : পুরুষ	ফটো উপলব্ধ	নাম : মিঠু মিন্দ্যা স্বামীর নাম: বিশ্বনাথ মিন্দ্যা বাড়ির নং : 2/20N বয়স : 45 লিঙ্গ : মহিলা	ফটো উপলব্ধ
442	SCG2714509	443	SCG2714491	444	KNH2246767
নাম : কল্পনা সরদার স্বামীর নাম: শ্যামল কুমার সরদার বাড়ির নং : 2/20N বয়স : 65 লিঙ্গ : মহিলা	ফটো উপলব্ধ	নাম : দীপায়ন সরদার পিতার নাম: শ্যামল কুমার সরদার বাড়ির নং : 2/20N বয়স : 42 লিঙ্গ : পুরুষ	ফটো উপলব্ধ	নাম : প্রদীপ চক্রবর্তী পিতার নাম: রাম কিংকর চক্রবর্তী বাড়ির নং : 2/20এন 1 বয়স : 66 লিঙ্গ : পুরুষ	ফটো উপলব্ধ
445	SCG3553203	446	WB/23/151/489365	447	WB/23/151/489366
নাম : প্রিয়ঙ্কা চক্রবর্তী পিতার নাম: প্রদীপ চক্রবর্তী বাড়ির নং : 2/20 এন.1 বয়স : 26 লিঙ্গ : মহিলা	ফটো উপলব্ধ	নাম : প্রদীপ কুমার দাস পিতার নাম: বিমল কুমার দাস বাড়ির নং : 2/20N/1 বয়স : 76 লিঙ্গ : পুরুষ	ফটো উপলব্ধ	নাম : নমিতা দাস স্বামীর নাম: প্রদীপ কুমার দাস বাড়ির নং : 2/20N/1 বয়স : 74 লিঙ্গ : মহিলা	ফটো উপলব্ধ
448	KNH2601565	449	SCG3191673	450	LMW4883948
নাম : নিবেদিতা দাস পিতার নাম: প্রদীপ কুমার দাস বাড়ির নং : 2/20N/1 বয়স : 39 লিঙ্গ : মহিলা	ফটো উপলব্ধ	নাম : ছায়া চক্রবর্তী স্বামীর নাম: রনধীর চক্রবর্তী বাড়ির নং : 2/20/৩ বয়স : 74 লিঙ্গ : মহিলা	ফটো উপলব্ধ	নাম : দেবারতি চক্রবর্তী (আচার্য্য) স্বামীর নাম: শান্তনু চক্রবর্তী বাড়ির নং : 2/20/০ বয়স : 38 লিঙ্গ : মহিলা	ফটো উপলব্ধ

451	WB/23/151/489377	452	SCG3191335	453	SCG2714780
নাম : অরুণকুমার ঘোষ পিতার নাম: ললিতমোহন ঘোষ বাড়ির নং : ২/২০পী বয়স : 76 লিঙ্গ : পুরুষ	ফটো উপলব্ধ	নাম : অঞ্জু ঘোষ স্বামীর নাম: অরুণ কুমার ঘোষ বাড়ির নং : 2/20P বয়স : 63 লিঙ্গ : মহিলা	ফটো উপলব্ধ	নাম : চুমকী ঘোষ স্বামীর নাম: সৌমিক ঘোষ বাড়ির নং : 2/20P বয়স : 39 লিঙ্গ : মহিলা	ফটো উপলব্ধ
454	SCG1024009	455	SCG3250750	456	SCG3474244
নাম : সৌম্য ঘোষ পিতার নাম: শঙ্কর ঘোষ বাড়ির নং : 2/20P বয়স : 37 লিঙ্গ : পুরুষ	ফটো উপলব্ধ	নাম : আশা সরকার স্বামীর নাম: সুকমল সরকার বাড়ির নং : 2/20পী বয়স : 52 লিঙ্গ : মহিলা	ফটো উপলব্ধ	নাম : স্বাগত সরকার পিতার নাম: সুকমল সরকার বাড়ির নং : 2/20পী বয়স : 24 লিঙ্গ : পুরুষ	ফটো উপলব্ধ
457	SCG1949627	458	WB/23/151/489390	459	WB/23/151/495449
নাম : সৌরভ দাস পিতার নাম: সঞ্জিত কুমার দাস বাড়ির নং : 2/20Q বয়স : 34 লিঙ্গ : পুরুষ	ফটো উপলব্ধ	নাম : রঞ্জন কুমার দে পিতার নাম: জীতেন চন্দ্র দে বাড়ির নং : 2/20Q বয়স : 61 লিঙ্গ : পুরুষ	ফটো উপলব্ধ	নাম : আপন পূততুন্দ পিতার নাম: মনোরঞ্জন পূততুন্দ বাড়ির নং : 2/20Q বয়স : 69 লিঙ্গ : পুরুষ	ফটো উপলব্ধ
460	SCG2143634	#2 461	CKW5338868	462	KNH3039286
নাম : অয়ন পূততুন্দ পিতার নাম: আপন পূততুন্দ বাড়ির নং : 2/20Q বয়স : 33 লিঙ্গ : পুরুষ	ফটো উপলব্ধ	নাম : মুনমুন পাল স্বামীর নাম: জয়দেব পাল বাড়ির নং : ২/২০এল বয়স : 41 লিঙ্গ : মহিলা	ফটো উপলব্ধ	নাম : গীতা (দেবনাথ) পাল স্বামীর নাম: শ্যামল পাল বাড়ির নং : 2/21 বয়স : 51 লিঙ্গ : মহিলা	ফটো উপলব্ধ
463	SCG3383858	464	SCG3383825	465	SCG3383817
নাম : নারায়ণ চন্দ্র পাল পিতার নাম: চিত্তাহরন পাল বাড়ির নং : 2/21 বয়স : 86 লিঙ্গ : পুরুষ	ফটো উপলব্ধ	নাম : রাজলক্ষী পাল স্বামীর নাম: নারায়নচন্দ্র পাল বাড়ির নং : 2/21 বয়স : 73 লিঙ্গ : মহিলা	ফটো উপলব্ধ	নাম : মিনা পাল স্বামীর নাম: কালী পাল বাড়ির নং : 2/21 বয়স : 72 লিঙ্গ : মহিলা	ফটো উপলব্ধ
466	SCG3383759	467	SCG3383734	468	SCG3383726
নাম : সন্ধ্যা পাল স্বামীর নাম: গোপাল পাল বাড়ির নং : 2/21 বয়স : 67 লিঙ্গ : মহিলা	ফটো উপলব্ধ	নাম : অনিতা পাল স্বামীর নাম: জগদীশ পাল বাড়ির নং : 2/21 বয়স : 61 লিঙ্গ : মহিলা	ফটো উপলব্ধ	নাম : খোকন পাল পিতার নাম: শ্যামলাল পাল বাড়ির নং : 2/21 বয়স : 59 লিঙ্গ : পুরুষ	ফটো উপলব্ধ
#2 469	SCG3597952	470	KNH6631139	471	SCG3383791
নাম : সঞ্জিত পাল পিতার নাম: কালী পাল বাড়ির নং : 2/21 বয়স : 57 লিঙ্গ : পুরুষ	ফটো উপলব্ধ	নাম : বাপী পাল পিতার নাম: সুবলচন্দ্র পাল বাড়ির নং : 2/21 বয়স : 55 লিঙ্গ : পুরুষ	ফটো উপলব্ধ	নাম : সুবীর পাল পিতার নাম: কালী পাল বাড়ির নং : 2/21 বয়স : 55 লিঙ্গ : পুরুষ	ফটো উপলব্ধ
472	SCG3194727	473	SCG2879955	#2 474	KNH2600658
নাম : প্রবির পাল পিতার নাম: কালী পাল বাড়ির নং : ২/২১ বয়স : 51 লিঙ্গ : পুরুষ	ফটো উপলব্ধ	নাম : সঞ্জয় কুমার পাল পিতার নাম: গোপাল পাল বাড়ির নং : 2/21 বয়স : 50 লিঙ্গ : পুরুষ	ফটো উপলব্ধ	নাম : রত্না পাল স্বামীর নাম: সঞ্জিত পাল বাড়ির নং : 2/21 বয়স : 49 লিঙ্গ : মহিলা	ফটো উপলব্ধ
475	KNH6631121	476	KNH2601276	477	KNH2752731
নাম : পম্পা পাল পিতার নাম: সুবল চন্দ্র পাল বাড়ির নং : 2/21 বয়স : 45 লিঙ্গ : মহিলা	ফটো উপলব্ধ	নাম : অঞ্জয় পাল পিতার নাম: গোপাল পাল বাড়ির নং : 2/21 বয়স : 41 লিঙ্গ : পুরুষ	ফটো উপলব্ধ	নাম : সৌরভ পাল পিতার নাম: অজিত পাল বাড়ির নং : 2/21এ বয়স : 39 লিঙ্গ : পুরুষ	ফটো উপলব্ধ
478	SCG2143808	#2 479	SCG3039930	480	SCG1024785
নাম : অর্পিতা পাল স্বামীর নাম: সঞ্জয় কুমার পাল বাড়ির নং : 2/21 বয়স : 36 লিঙ্গ : মহিলা	ফটো উপলব্ধ	নাম : সংগীতা পাল পিতার নাম: সঞ্জিত পাল বাড়ির নং : 2/21 বয়স : 26 লিঙ্গ : মহিলা	ফটো উপলব্ধ	নাম : অঞ্জনা পাল স্বামীর নাম: অজিত পাল বাড়ির নং : 2/21 বয়স : 59 লিঙ্গ : মহিলা	ফটো উপলব্ধ



481	WB/23/151/489421	482	SCG1024728	483	SCG1024744
নাম : শ্যামল পাল পিতার নাম: শ্যামলাল পাল বাড়ির নং : 2/21 বয়স : 54 লিঙ্গ : পুরুষ	ফটো উপলব্ধ	নাম : রমা রানী পাল স্বামীর নাম: সুবীর পাল বাড়ির নং : 2/21 বয়স : 53 লিঙ্গ : মহিলা	ফটো উপলব্ধ	নাম : সুমিতা পাল স্বামীর নাম: প্রবীর পাল বাড়ির নং : 2/21 বয়স : 53 লিঙ্গ : মহিলা	ফটো উপলব্ধ
484	SCG3196235	485	SCG1949601	486	SCG2714749
নাম : সম্পা পাল পিতার নাম: সুবলচন্দ্র পাল বাড়ির নং : 2/21 বয়স : 51 লিঙ্গ : মহিলা	ফটো উপলব্ধ	নাম : সম্মাট পাল পিতার নাম: অজিত পাল বাড়ির নং : 2/21 বয়স : 34 লিঙ্গ : পুরুষ	ফটো উপলব্ধ	নাম : কাবেরী পাল স্বামীর নাম: অজয় পাল বাড়ির নং : 2/21 বয়স : 30 লিঙ্গ : মহিলা	ফটো উপলব্ধ
487	SCG2714590	488	KNH6668339	489	WB/23/151/489412
নাম : জয়িতা পাল পিতার নাম: জগদীশ পাল বাড়ির নং : 2/21 বয়স : 29 লিঙ্গ : মহিলা	ফটো উপলব্ধ	নাম : বাসুদেব সরকার পিতার নাম: রামানন্দ সরকার বাড়ির নং : 2/21 বয়স : 58 লিঙ্গ : পুরুষ	ফটো উপলব্ধ	নাম : অজিত পাল পিতার নাম: শ্যামল পাল বাড়ির নং : 2/21A বয়স : 66 লিঙ্গ : পুরুষ	ফটো উপলব্ধ
490	SCG1024819	#2 491	SCG3116324	492	WB/23/151/489408
নাম : অরুন্ধতী পাল স্বামীর নাম: খোকন পাল বাড়ির নং : 2/21A বয়স : 54 লিঙ্গ : মহিলা	ফটো উপলব্ধ	নাম : সৌভিক পাল পিতার নাম: খোকন পাল বাড়ির নং : 2/21এ বয়স : 28 লিঙ্গ : পুরুষ	ফটো উপলব্ধ	নাম : মায়ী পাল স্বামীর নাম: সুবল চন্দ্র পাল বাড়ির নং : 2/21B বয়স : 73 লিঙ্গ : মহিলা	ফটো উপলব্ধ
493	SCG3618378	494	SCG3618352	495	SCG3250990
নাম : তিয়াসা পাল পিতার নাম: সুবীর পাল বাড়ির নং : 2/21 বয়স : 22 লিঙ্গ : মহিলা	ফটো উপলব্ধ	নাম : রজত পাল পিতার নাম: সুজিত পাল বাড়ির নং : 2/21 বয়স : 20 লিঙ্গ : পুরুষ	ফটো উপলব্ধ	নাম : সুবল চন্দ্র পাল অন্যান্য: বেনোড বিহারী পাল বাড়ির নং : 2/21বী বয়স : 46 লিঙ্গ : পুরুষ	ফটো উপলব্ধ
496	SCG3383577	497	WB/23/151/489427	498	SCG3383569
নাম : পৌরী রানী ঘোষ স্বামীর নাম: মুনালকান্তি ঘোষ বাড়ির নং : 2/22 বয়স : 76 লিঙ্গ : মহিলা	ফটো উপলব্ধ	নাম : উদয় কুমার ঘোষ পিতার নাম: মুনাল কান্তি ঘোষ বাড়ির নং : 2/22 বয়স : 61 লিঙ্গ : পুরুষ	ফটো উপলব্ধ	নাম : গোপাল ঘোষ পিতার নাম: মুনালকান্তি ঘোষ বাড়ির নং : 2/22 বয়স : 58 লিঙ্গ : পুরুষ	ফটো উপলব্ধ
499	SCG2523280	500	KNH2966695	501	KNH2582401
নাম : মায়ী রানী ঘোষ পিতার নাম: মুনাল কান্তি ঘোষ বাড়ির নং : 2/22 বয়স : 54 লিঙ্গ : মহিলা	ফটো উপলব্ধ	নাম : রীতা ঘোষ স্বামীর নাম: উদয় কুমার ঘোষ বাড়ির নং : 2/22 বয়স : 49 লিঙ্গ : মহিলা	ফটো উপলব্ধ	নাম : জয়শ্রী ঘোষ স্বামীর নাম: গোপাল ঘোষ বাড়ির নং : 2/22 বয়স : 47 লিঙ্গ : মহিলা	ফটো উপলব্ধ
502	SCG3383619	503	KNH6631493	504	WB/23/151/489432
নাম : বাবুল মণ্ডল পিতার নাম: নোট নোউন মণ্ডল বাড়ির নং : 2/22 বয়স : 56 লিঙ্গ : পুরুষ	ফটো উপলব্ধ	নাম : দীপা ঘোষ স্বামীর নাম: তারক ঘোষ বাড়ির নং : 2/22A বয়স : 61 লিঙ্গ : মহিলা	ফটো উপলব্ধ	নাম : সমির ঘোষ পিতার নাম: সুব্রতগুণ ঘোষ বাড়ির নং : 2/22A বয়স : 56 লিঙ্গ : পুরুষ	ফটো উপলব্ধ
505	WB/23/151/489433	506	SCG1024942	507	SCG2523090
নাম : অর্ণনা ঘোষ স্বামীর নাম: সমিত ঘোষ বাড়ির নং : 2/22A বয়স : 53 লিঙ্গ : মহিলা	ফটো উপলব্ধ	নাম : অমিত ঘোষ মায়ের নাম: দীপা ঘোষ বাড়ির নং : 2/22A বয়স : 38 লিঙ্গ : পুরুষ	ফটো উপলব্ধ	নাম : লিপিকা ঘোষ পিতার নাম: তারক ঘোষ বাড়ির নং : 2/22A বয়স : 38 লিঙ্গ : মহিলা	ফটো উপলব্ধ
508	SCG2143709	509	SCG2937910	510	SCG3554342
নাম : সুস্মিতা ঘোষ পিতার নাম: সমীর ঘোষ বাড়ির নং : 2/22A বয়স : 33 লিঙ্গ : মহিলা	ফটো উপলব্ধ	নাম : মিলি ঘোষ স্বামীর নাম: দীপক ঘোষ বাড়ির নং : 2/22A বয়স : 29 লিঙ্গ : মহিলা	ফটো উপলব্ধ	নাম : আকাশ ঘোষ পিতার নাম: সমির ঘোষ বাড়ির নং : 2/22এ বয়স : 23 লিঙ্গ : পুরুষ	ফটো উপলব্ধ



বিধানসভা নির্বাচনক্ষেত্রের নং, নাম : 150-যাদবপুর
ভাগ নং, নাম : 1-শ্রীকলোনী ওয়ার্ড নং ২ প্রেমিসেস নং - ১ থেকে ৪৩

511 নাম : প্রতাপ কুমার বারিক পিতার নাম: কৈলাশ চন্দ্র বারিক বাড়ির নং : 2/23 বয়স : 38 লিঙ্গ : পুরুষ	SCG2585271 ফটো উপলব্ধ	512 নাম : বার্না বারিক পিতার নাম: কৈলাশ বারিক বাড়ির নং : 2/23 বয়স : 31 লিঙ্গ : মহিলা	SCG2714830 ফটো উপলব্ধ	513 নাম : পার্থ সারথি ঘোষ পিতার নাম: কাশী কুমার ঘোষ বাড়ির নং : 2/23 বয়স : 56 লিঙ্গ : পুরুষ	SCG2523009 ফটো উপলব্ধ
514 নাম : শবনম ঘোষ (সাহা) স্বামীর নাম: পার্থ সারথী ঘোষ বাড়ির নং : 2/23 বয়স : 49 লিঙ্গ : মহিলা	SCG2522993 ফটো উপলব্ধ	515 নাম : সৌমী দেব হালদার স্বামীর নাম: আলোক হালদার বাড়ির নং : ২/২৩ বয়স : 36 লিঙ্গ : মহিলা	SCG3050390 ফটো উপলব্ধ	516 নাম : আলোক হালদার পিতার নাম: গোপাল হলের্দর বাড়ির নং : 2/23 বয়স : 37 লিঙ্গ : পুরুষ	MFN3292786 ফটো উপলব্ধ
517 নাম : অজিত রায় পিতার নাম: হরিদাস রায় বাড়ির নং : 2/23 বয়স : 71 লিঙ্গ : পুরুষ	SCG3187994 ফটো উপলব্ধ	518 নাম : শান্তা রায় স্বামীর নাম: রতন রায় বাড়ির নং : 2/23 বয়স : 66 লিঙ্গ : মহিলা	KNH0341693 ফটো উপলব্ধ	519 নাম : বকুল রায় স্বামীর নাম: অশোক রায় বাড়ির নং : 2/23 বয়স : 64 লিঙ্গ : মহিলা	SCG3188000 ফটো উপলব্ধ
520 নাম : সুভাষচন্দ্র রায় পিতার নাম: হরিদাস রায় বাড়ির নং : 2/23 বয়স : 63 লিঙ্গ : পুরুষ	SCG3188315 ফটো উপলব্ধ	521 নাম : গীতা রায় স্বামীর নাম: অজিত রায় বাড়ির নং : 2/23 বয়স : 59 লিঙ্গ : মহিলা	KNH0341222 ফটো উপলব্ধ	522 নাম : পূর্ণিমা রায় স্বামীর নাম: সুবল রায় বাড়ির নং : 2/23 বয়স : 56 লিঙ্গ : মহিলা	SCG3188323 ফটো উপলব্ধ
523 নাম : তারামনি রায় পিতার নাম: হরিদাস রায় বাড়ির নং : 2/23 বয়স : 56 লিঙ্গ : মহিলা	SCG3383627 ফটো উপলব্ধ	524 নাম : শঙ্কর রায় পিতার নাম: অশোক রায় বাড়ির নং : 2/23 বয়স : 44 লিঙ্গ : পুরুষ	KNH2600690 ফটো উপলব্ধ	525 নাম : রতন চন্দ্র রায় পিতার নাম: হরিদাস রায় বাড়ির নং : 2/23 বয়স : 79 লিঙ্গ : পুরুষ	WB/23/151/489434 ফটো উপলব্ধ
526 নাম : অতসী রায় স্বামীর নাম: প্রসান্ত কুমার রায় বাড়ির নং : 2/23 বয়স : 50 লিঙ্গ : মহিলা	KNH6629893 ফটো উপলব্ধ	527 নাম : সুজয় রায় পিতার নাম: সুভাষ চন্দ্র রায় বাড়ির নং : 2/23 বয়স : 28 লিঙ্গ : পুরুষ	SCG2880078 ফটো উপলব্ধ	528 নাম : সুমন রায় পিতার নাম: প্রসান্ত কুমার রায় বাড়ির নং : 2/23 বয়স : 26 লিঙ্গ : পুরুষ	SCG3039955 ফটো উপলব্ধ
529 নাম : গদাধর সাহা পিতার নাম: গোবিন্দ সাহা বাড়ির নং : 2/24 বয়স : 78 লিঙ্গ : পুরুষ	SCG3143856 ফটো উপলব্ধ	530 নাম : বিশ্বনাথ সাহা পিতার নাম: মধুসূদন সাহা বাড়ির নং : 2/24 বয়স : 53 লিঙ্গ : পুরুষ	SCG3194842 ফটো উপলব্ধ	531 নাম : রিতা সাহা স্বামীর নাম: বরেন্দ্র সাহা বাড়ির নং : 2/24এ শ্রী কলোনী বয়স : 36 লিঙ্গ : মহিলা	ALD0960666 ফটো উপলব্ধ
532 নাম : জগন্নাথ সাহা পিতার নাম: মধুসূদন সাহা বাড়ির নং : 2/24এ বয়স : 59 লিঙ্গ : পুরুষ	SCG3191681 ফটো উপলব্ধ	533 নাম : বিনা সাহা স্বামীর নাম: জগন্নাথ সাহা বাড়ির নং : 2/24এ বয়স : 56 লিঙ্গ : মহিলা	SCG3191699 ফটো উপলব্ধ	534 নাম : কেয়া সাহা স্বামীর নাম: বিশ্বনাথ সাহা বাড়ির নং : 2/24এ বয়স : 49 লিঙ্গ : মহিলা	SCG1702745 ফটো উপলব্ধ
535 নাম : সোমনাথ সাহা পিতার নাম: জগন্নাথ সাহা বাড়ির নং : 2/24A বয়স : 29 লিঙ্গ : পুরুষ	SCG2714582 ফটো উপলব্ধ	536 নাম : জয় সাহা পিতার নাম: বিশ্বনাথ সাহা বাড়ির নং : 2/24A বয়স : 29 লিঙ্গ : পুরুষ	SCG2714608 ফটো উপলব্ধ	537 নাম : ডানিয়েল বিশ্বাস পিতার নাম: সত্যনন্দ বিশ্বাস বাড়ির নং : 2/25 বয়স : 68 লিঙ্গ : পুরুষ	SCG2993376 ফটো উপলব্ধ
538 নাম : অর্পনা বিশ্বাস পিতার নাম: মনিন্দ্র বিশ্বাস বাড়ির নং : 2/25 বয়স : 56 লিঙ্গ : মহিলা	SCG2993467 ফটো উপলব্ধ	539 নাম : সোনারিতা বিশ্বাস মায়ের নাম: অর্পনা বিশ্বাস বাড়ির নং : 2/25 বয়স : 28 লিঙ্গ : মহিলা	SCG2993392 ফটো উপলব্ধ	540 নাম : অ্যান্ড্রু নিশান্ত বিশ্বাস পিতার নাম: ডানিয়েল বিশ্বাস বাড়ির নং : 2/25 বয়স : 25 লিঙ্গ : পুরুষ	SCG3115854 ফটো উপলব্ধ



বিধানসভা নির্বাচনকেন্দ্রের নং, নাম : 150-যাদবপুর
ভাগ নং, নাম : 1-শ্রীকলোনী ওয়ার্ড নং ২ প্রেমিসেস নং - ১ থেকে ৪৩

541 নাম : শিখা কর্মকার স্বামীর নাম: বিশ্বনাথ কর্মকার বাড়ির নং : 2/25 বয়স : 54 লিঙ্গ : মহিলা	KNH0343749 ফটো উপলব্ধ	542 নাম : পূজা কর্মকার স্বামীর নাম: শিখা কর্মকার বাড়ির নং : 2/25 বয়স : 34 লিঙ্গ : মহিলা	SCG2143766 ফটো উপলব্ধ	543 নাম : পর্ণা কর্মকার স্বামীর নাম: বিশ্বনাথ কর্মকার বাড়ির নং : 2/25 বয়স : 32 লিঙ্গ : মহিলা	SCG2714772 ফটো উপলব্ধ
544 নাম : অর্চনা কুন্ডু স্বামীর নাম: জগদীশ কুন্ডু বাড়ির নং : 2/25 বয়স : 58 লিঙ্গ : মহিলা	KNH0845859 ফটো উপলব্ধ	545 নাম : মঞ্জু তলাপাত্র স্বামীর নাম: কল্যান কুমার তলাপাত্র বাড়ির নং : 2/25 বয়স : 71 লিঙ্গ : মহিলা	WB/18/108/036038 ফটো উপলব্ধ	546 নাম : পৌশালী তলাপাত্র পিতার নাম: কল্যান কুমার তলাপাত্র বাড়ির নং : 2/25 বয়স : 44 লিঙ্গ : মহিলা	LMW3594306 ফটো উপলব্ধ
#2 547 নাম : রাজেশ কর্মকার পিতার নাম: সহদেব কর্মকার বাড়ির নং : 2/25এ বয়স : 57 লিঙ্গ : পুরুষ	SCG3478534 ফটো উপলব্ধ	548 নাম : গৌতম কর্মকার পিতার নাম: সহদেব কর্মকার বাড়ির নং : 2/25এ বয়স : 66 লিঙ্গ : পুরুষ	SCG3191350 ফটো উপলব্ধ	#2 549 নাম : গোপাল কর্মকার পিতার নাম: সহদেব কর্মকার বাড়ির নং : 2/25A বয়স : 63 লিঙ্গ : পুরুষ	SCG3191590 ফটো উপলব্ধ
550 নাম : সুনু কর্মকার স্বামীর নাম: গৌতম কর্মকার বাড়ির নং : 2/25এ বয়স : 63 লিঙ্গ : মহিলা	SCG3191368 ফটো উপলব্ধ	551 নাম : শ্যামলী কর্মকার স্বামীর নাম: রাজেশ কর্মকার বাড়ির নং : 2/25A বয়স : 49 লিঙ্গ : মহিলা	KNH2752756 ফটো উপলব্ধ	552 নাম : দিপালী কর্মকার স্বামীর নাম: গোপাল কর্মকার বাড়ির নং : 2/25A বয়স : 47 লিঙ্গ : মহিলা	WB/23/151/489352 ফটো উপলব্ধ
553 নাম : সুপ্রতিভ কর্মকার পিতার নাম: গৌতম কর্মকার বাড়ির নং : 2/25A বয়স : 37 লিঙ্গ : পুরুষ	SCG1491703 ফটো উপলব্ধ	554 নাম : গৌরব কর্মকার পিতার নাম: গোপাল কর্মকার বাড়ির নং : 2/25এ বয়স : 22 লিঙ্গ : পুরুষ	SCG3502655 ফটো উপলব্ধ	555 নাম : কোয়েলা কর্মকার পিতার নাম: রাজেশ কর্মকার বাড়ির নং : 2/25এ বয়স : 22 লিঙ্গ : মহিলা	SCG3510518 ফটো উপলব্ধ
556 নাম : শ্রীঞ্জয় দাস পিতার নাম: মুনাল কুমার দাস বাড়ির নং : 2/26 বয়স : 29 লিঙ্গ : পুরুষ	SCG2879997 ফটো উপলব্ধ	557 নাম : মনোজ দাস পিতার নাম: মনোরঞ্জন দাস বাড়ির নং : 2/26 বয়স : 68 লিঙ্গ : পুরুষ	SCG3383403 ফটো উপলব্ধ	558 নাম : মানস কুমার দাস পিতার নাম: মনোরঞ্জন দাস বাড়ির নং : 2/26 বয়স : 68 লিঙ্গ : পুরুষ	SCG3194891 ফটো উপলব্ধ
559 নাম : মলয় দাস পিতার নাম: মনোরঞ্জন দাস বাড়ির নং : 2/26 বয়স : 63 লিঙ্গ : পুরুষ	SCG3383395 ফটো উপলব্ধ	560 নাম : জোয়া দাস স্বামীর নাম: মুনাল কুমার দাস বাড়ির নং : 2/26 বয়স : 62 লিঙ্গ : মহিলা	WB/23/151/489481 ফটো উপলব্ধ	561 নাম : প্রতিমা দাস স্বামীর নাম: মানস দাস বাড়ির নং : 2/26 বয়স : 60 লিঙ্গ : মহিলা	SCG3215183 ফটো উপলব্ধ
562 নাম : মুনাল দাস পিতার নাম: মনোরঞ্জন দাস বাড়ির নং : 2/26 বয়স : 59 লিঙ্গ : পুরুষ	SCG3383387 ফটো উপলব্ধ	563 নাম : মধুরিমা দাস পিতার নাম: মলয় কুমার দাস বাড়ির নং : 2/26 বয়স : 21 লিঙ্গ : মহিলা	SCG3619061 ফটো উপলব্ধ	564 নাম : সোমা দাস স্বামীর নাম: মনোজ দাস বাড়ির নং : 2/26 বয়স : 51 লিঙ্গ : মহিলা	SCG2094233 ফটো উপলব্ধ
565 নাম : রুবী দাস স্বামীর নাম: মলয় দাস বাড়ির নং : 2/26 বয়স : 49 লিঙ্গ : মহিলা	SCG1949395 ফটো উপলব্ধ	566 নাম : মনীষ দাস পিতার নাম: মানস কুমার দাস বাড়ির নং : 2/26 বয়স : 32 লিঙ্গ : পুরুষ	SCG2937837 ফটো উপলব্ধ	567 নাম : ইলা কর স্বামীর নাম: ভজহরি কর বাড়ির নং : 2/27 বয়স : 69 লিঙ্গ : মহিলা	SCG3383239 ফটো উপলব্ধ
568 নাম : কল্যান কর পিতার নাম: তারাপদ কর বাড়ির নং : 2/27 বয়স : 61 লিঙ্গ : পুরুষ	SCG3383205 ফটো উপলব্ধ	569 নাম : সৌমেন কর পিতার নাম: গোপাল কর বাড়ির নং : ২/২৭ বয়স : 60 লিঙ্গ : পুরুষ	SCG3050358 ফটো উপলব্ধ	570 নাম : অজয় কর পিতার নাম: তারাপদ কর বাড়ির নং : 2/27 বয়স : 55 লিঙ্গ : পুরুষ	SCG3383189 ফটো উপলব্ধ



বিধানসভা নির্বাচনক্ষেত্রের নং, নাম : 150-যাদবপুর
ভাগ নং, নাম : 1-শ্রীকলোনী ওয়ার্ড নং ২ প্রেমিসেস নং - ১ থেকে ৪৩

571	SCG3383304	ফটো উপলব্ধ	572	SCG3383163	ফটো উপলব্ধ	573	WB/23/151/489490	ফটো উপলব্ধ
নাম : সুপ্রিয়া কর স্বামীর নাম: কল্যান কর বাড়ির নং : 2/27 বয়স : 55 লিঙ্গ : মহিলা			নাম : রীনা কর স্বামীর নাম: সৌমেন কর বাড়ির নং : 2/27 বয়স : 55 লিঙ্গ : মহিলা			নাম : সঞ্জীব কর পিতার নাম: গোপাল কর বাড়ির নং : 2/27 বয়স : 54 লিঙ্গ : পুরুষ		
574	KNH2245108	ফটো উপলব্ধ	575	KNH2245116	ফটো উপলব্ধ	576	KNH2601318	ফটো উপলব্ধ
নাম : পূর্ণিমা কর স্বামীর নাম: অজয় কর বাড়ির নং : 2/27 বয়স : 51 লিঙ্গ : মহিলা			নাম : মুনমুন কর স্বামীর নাম: সঞ্জীব কর বাড়ির নং : 2/27 বয়স : 46 লিঙ্গ : মহিলা			নাম : রানা কর পিতার নাম: ভজহরি কর বাড়ির নং : 2/27 বয়স : 41 লিঙ্গ : পুরুষ		
577	SCG2143642	ফটো উপলব্ধ	578	SCG3039948	ফটো উপলব্ধ	579	SCG1455971	ফটো উপলব্ধ
নাম : সুদেষ্কা কর পিতার নাম: কল্যান কর বাড়ির নং : 2/27 বয়স : 32 লিঙ্গ : মহিলা			নাম : সোয়েতা কর পিতার নাম: সৌমেন কর বাড়ির নং : ২/২৭ বয়স : 26 লিঙ্গ : মহিলা			নাম : শর্মিষ্ঠা দলুই পিতার নাম: পঙ্কজলাল দলুই বাড়ির নং : 2/27A বয়স : 38 লিঙ্গ : মহিলা		
580	KNH3039294	ফটো উপলব্ধ	581	KNH3039302	ফটো উপলব্ধ	582	SCG2273548	ফটো উপলব্ধ
নাম : ছায়া দলুই স্বামীর নাম: পানচুলাল দলুই বাড়ির নং : 2/27A বয়স : 74 লিঙ্গ : মহিলা			নাম : সুকলা দলুই পিতার নাম: পানচুলাল দলুই বাড়ির নং : 2/27A বয়স : 43 লিঙ্গ : মহিলা			নাম : তাপস কর পিতার নাম: ভজহরি কর বাড়ির নং : 2/27A বয়স : 45 লিঙ্গ : পুরুষ		
583	KNH2605673	ফটো উপলব্ধ	584	SCG3245644	ফটো উপলব্ধ	585	SCG1456003	ফটো উপলব্ধ
নাম : টুম্পা পাল (কর) স্বামীর নাম: রানা কর বাড়ির নং : 2/27a বয়স : 41 লিঙ্গ : মহিলা			নাম : কল্যানী সাধুখা স্বামীর নাম: গৌর সাধুখা বাড়ির নং : 2/27এ বয়স : 65 লিঙ্গ : মহিলা			নাম : সমীর কুমার চ্যাটার্জী পিতার নাম: হরিদাস চ্যাটার্জী বাড়ির নং : 2/28 বয়স : 81 লিঙ্গ : পুরুষ		
586	SCG1455997	ফটো উপলব্ধ	587	SCG1456045	ফটো উপলব্ধ	588	WB/01/004/324463	ফটো উপলব্ধ
নাম : সুমিতা চ্যাটার্জী স্বামীর নাম: সমীর কুমার বাড়ির নং : 2/28 বয়স : 67 লিঙ্গ : মহিলা			নাম : সুদীপ চন্দ্র দে পিতার নাম: নারায়ণ চন্দ্র দে বাড়ির নং : 2/28 বয়স : 57 লিঙ্গ : পুরুষ			নাম : গোবিন্দ চন্দ্র বসাক পিতার নাম: হরিদাস বসাক বাড়ির নং : 2/28 বয়স : 66 লিঙ্গ : পুরুষ		
589	WB/01/004/324464	ফটো উপলব্ধ	590	SCG2351070	ফটো উপলব্ধ	591	SCG1025477	ফটো উপলব্ধ
নাম : স্বপ্না বসাক স্বামীর নাম: গোবিন্দ চন্দ্র বসাক বাড়ির নং : 2/28 বয়স : 63 লিঙ্গ : মহিলা			নাম : শঙ্কদীপ বসাক পিতার নাম: গোবিন্দ চন্দ্র বসাক বাড়ির নং : 2/28 বয়স : 32 লিঙ্গ : পুরুষ			নাম : পুনম চ্যাটার্জী পিতার নাম: সমীর চ্যাটার্জী বাড়ির নং : 2/28 বয়স : 40 লিঙ্গ : মহিলা		
592	SCG1020932	ফটো উপলব্ধ	593	SCG3554359	ফটো উপলব্ধ	594	WB/21/140/366194	ফটো উপলব্ধ
নাম : শিখা দে স্বামীর নাম: সুদীপ চন্দ্র দে বাড়ির নং : 2/28 বয়স : 49 লিঙ্গ : মহিলা			নাম : জয়দীপ দে পিতার নাম: সুদীপ চন্দ্র দে বাড়ির নং : 2/28 বয়স : 21 লিঙ্গ : পুরুষ			নাম : উৎপল কুমার দত্ত পিতার নাম: সুরেশ দত্ত বাড়ির নং : 2/28 বয়স : 56 লিঙ্গ : পুরুষ		
595	SCG3143864	ফটো উপলব্ধ	596	SCG3194800	ফটো উপলব্ধ	597	SCG3457835	ফটো উপলব্ধ
নাম : রেখা সাহা স্বামীর নাম: গধাধর সাহা বাড়ির নং : 2/28 বয়স : 72 লিঙ্গ : মহিলা			নাম : বরুণ সাহা পিতার নাম: মধুসূদন সাহা বাড়ির নং : 2/24 এ শ্রী কলোনী বয়স : 52 লিঙ্গ : পুরুষ			নাম : সম্পা সরকার ঘোষ পিতার নাম: সুবীশ ঘোষ বাড়ির নং : 2/28 এ1 বয়স : 46 লিঙ্গ : মহিলা		
598	SCG3383130	ফটো উপলব্ধ	599	KNH2245991	ফটো উপলব্ধ	600	KNH2600732	ফটো উপলব্ধ
নাম : রেখা দাস স্বামীর নাম: অনিল দাস বাড়ির নং : 2/29 বয়স : 61 লিঙ্গ : মহিলা			নাম : পিন্টু দাস পিতার নাম: অনিল দাস বাড়ির নং : 2/29 বয়স : 45 লিঙ্গ : পুরুষ			নাম : অতী দাস পিতার নাম: অনিল দাস বাড়ির নং : 2/29 বয়স : 41 লিঙ্গ : পুরুষ		



601	KNH2245710	ফটো উপলব্ধ	602	TGC1953413	ফটো উপলব্ধ	603	SCG2910909	ফটো উপলব্ধ
নাম : জয়দেব সরকার পিতার নাম: রামচাঁদ সরকার বাড়ির নং : 2/29 বয়স : 61 লিঙ্গ : পুরুষ			নাম : সত্যজিৎ দিগার পিতার নাম: বাসুদেব দিগার বাড়ির নং : 2/35 বয়স : 30 লিঙ্গ : পুরুষ			নাম : মিতালী সরকার স্বামীর নাম: বাসুদেব সরকার বাড়ির নং : 2/29 বয়স : 54 লিঙ্গ : মহিলা		
604	SCG2714566	ফটো উপলব্ধ	605	WB/23/151/489519	ফটো উপলব্ধ	606	SCG3383106	ফটো উপলব্ধ
নাম : শুভ সরকার পিতার নাম: বাসুদেব সরকার বাড়ির নং : 2/29 বয়স : 29 লিঙ্গ : পুরুষ			নাম : মনু সরকার পিতার নাম: মনোরঞ্জন সরকার বাড়ির নং : 2/30 বয়স : 72 লিঙ্গ : পুরুষ			নাম : সুনীল সরকার পিতার নাম: মনোরঞ্জন সরকার বাড়ির নং : 2/30 বয়স : 71 লিঙ্গ : পুরুষ		
607	SCG3188364	ফটো উপলব্ধ	608	SCG3383056	ফটো উপলব্ধ	609	SCG3188331	ফটো উপলব্ধ
নাম : অজিত সরকার পিতার নাম: মনোরঞ্জন সরকার বাড়ির নং : 2/30 বয়স : 66 লিঙ্গ : পুরুষ			নাম : মিনতী সরকার স্বামীর নাম: মনু সরকার বাড়ির নং : 2/30 বয়স : 66 লিঙ্গ : মহিলা			নাম : সবিতা সরকার স্বামীর নাম: অজিত সরকার বাড়ির নং : 2/30 বয়স : 64 লিঙ্গ : মহিলা		
610	SCG3194990	ফটো উপলব্ধ	611	SCG3383064	ফটো উপলব্ধ	612	KNH0845867	ফটো উপলব্ধ
নাম : শীলা সরকার পিতার নাম: মনোরঞ্জন সরকার বাড়ির নং : 2/30 বয়স : 61 লিঙ্গ : মহিলা			নাম : অসিম সরকার পিতার নাম: মনোরঞ্জন সরকার বাড়ির নং : 2/30 বয়স : 58 লিঙ্গ : পুরুষ			নাম : সরস্বতী সরকার স্বামীর নাম: অসিম সরকার বাড়ির নং : 2/30 বয়স : 56 লিঙ্গ : মহিলা		
613	KNH6723266	ফটো উপলব্ধ	614	KNH2966372	ফটো উপলব্ধ	615	WB/23/151/492270	ফটো উপলব্ধ
নাম : উত্তম সরকার পিতার নাম: মনু সরকার বাড়ির নং : 2/30 বয়স : 50 লিঙ্গ : পুরুষ			নাম : মিঠু সরকার পিতার নাম: সুনীল সরকার বাড়ির নং : 2/30 বয়স : 50 লিঙ্গ : মহিলা			নাম : রুনা সরকার স্বামীর নাম: উত্তম সরকার বাড়ির নং : 2/30 বয়স : 49 লিঙ্গ : মহিলা		
616	KNH2600757	ফটো উপলব্ধ	617	SCG1949619	ফটো উপলব্ধ	618	SCG2522951	ফটো উপলব্ধ
নাম : ববিতা সরকার পিতার নাম: অজিত সরকার বাড়ির নং : 2/30 বয়স : 47 লিঙ্গ : মহিলা			নাম : কার্তিক সরকার পিতার নাম: সুনীল সরকার বাড়ির নং : 2/30 বয়স : 37 লিঙ্গ : পুরুষ			নাম : অমিত সরকার পিতার নাম: অসীম সরকার বাড়ির নং : 2/30 বয়স : 31 লিঙ্গ : পুরুষ		
619	SCG3050366	ফটো উপলব্ধ	620	SCG3382983	ফটো উপলব্ধ	621	SCG3382967	ফটো উপলব্ধ
নাম : অনীত সরকার পিতার নাম: অসীম সরকার বাড়ির নং : ২/৩০ বয়স : 25 লিঙ্গ : পুরুষ			নাম : মীরা রানী দে স্বামীর নাম: নারায়ণচন্দ্র দে বাড়ির নং : 2/31 বয়স : 71 লিঙ্গ : মহিলা			নাম : দিপালী দে পিতার নাম: প্রদীপ চন্দ্র দে বাড়ির নং : 2/31 বয়স : 63 লিঙ্গ : মহিলা		
622	SCG3382892	ফটো উপলব্ধ	623	SCG3144870	ফটো উপলব্ধ	624	SCG1025709	ফটো উপলব্ধ
নাম : রঞ্জনকুমার দে পিতার নাম: নারায়ণচন্দ্র দে বাড়ির নং : 2/31 বয়স : 53 লিঙ্গ : পুরুষ			নাম : অঞ্জন কুমার দে পিতার নাম: নারায়ণ চন্দ্র দে বাড়ির নং : 2/31 বয়স : 54 লিঙ্গ : পুরুষ			নাম : পপিরাণী দে স্বামীর নাম: রঞ্জন কুমার দে বাড়ির নং : 2/31 বয়স : 44 লিঙ্গ : মহিলা		
625	SCG2880011	ফটো উপলব্ধ	626	SCG3382868	ফটো উপলব্ধ	627	BHR2678860	ফটো উপলব্ধ
নাম : সহেলী দে স্বামীর নাম: অঞ্জন দে বাড়ির নং : 2/31 বয়স : 34 লিঙ্গ : মহিলা			নাম : মঞ্জুরানী পাল স্বামীর নাম: ফণীভূষণ পাল বাড়ির নং : 2/32 বয়স : 73 লিঙ্গ : মহিলা			নাম : রুপা সাহা তালুকদার স্বামীর নাম: সজল তালুকদার বাড়ির নং : 2/32 বয়স : 45 লিঙ্গ : মহিলা		
628	SCG3382694	ফটো উপলব্ধ	629	SCG3382660	ফটো উপলব্ধ	630	SCG3382678	ফটো উপলব্ধ
নাম : হরেকৃষ্ণ তালুকদার পিতার নাম: কালাচাঁদ তালুকদার বাড়ির নং : 2/32 বয়স : 81 লিঙ্গ : পুরুষ			নাম : শোভা রানী তালুকদার স্বামীর নাম: সুবলকৃষ্ণ তালুকদার বাড়ির নং : 2/32 বয়স : 71 লিঙ্গ : মহিলা			নাম : আরতী তালুকদার স্বামীর নাম: হরেকৃষ্ণ তালুকদার বাড়ির নং : 2/32 বয়স : 71 লিঙ্গ : মহিলা		



বিধানসভা নির্বাচনক্ষেত্রের নং, নাম : 150-যাদবপুর
ভাগ নং, নাম : 1-শ্রীকলোনী ওয়ার্ড নং ২ প্রেমিসেস নং - ১ থেকে ৪৩

631 নাম : বিমল তালুকদার পিতার নাম: অতুলকৃষ্ণ তালুকদার বাড়ির নং : 2/32 বয়স : 66 লিঙ্গ : পুরুষ	SCG3387438 ফটো উপলব্ধ	632 নাম : শ্যামল তালুকদার পিতার নাম: অতুলকৃষ্ণ তালুকদার বাড়ির নং : 2/32 বয়স : 64 লিঙ্গ : পুরুষ	SCG3386992 ফটো উপলব্ধ	633 নাম : অনিল তালুকদার পিতার নাম: শম্ভু নাথ তালুকদার বাড়ির নং : 2/32 বয়স : 63 লিঙ্গ : পুরুষ	SCG3195302 ফটো উপলব্ধ
634 নাম : অনিতা তালুকদার স্বামীর নাম: অমল তালুকদার বাড়ির নং : 2/32 বয়স : 63 লিঙ্গ : মহিলা	SCG3386968 ফটো উপলব্ধ	635 নাম : শিখা তালুকদার স্বামীর নাম: কমলকৃষ্ণ তালুকদার বাড়ির নং : 2/32 বয়স : 63 লিঙ্গ : মহিলা	SCG3386984 ফটো উপলব্ধ	636 নাম : নির্মল তালুকদার পিতার নাম: অতুলকৃষ্ণ তালুকদার বাড়ির নং : 2/32 বয়স : 61 লিঙ্গ : পুরুষ	SCG3386950 ফটো উপলব্ধ
637 নাম : মিনা তালুকদার পিতার নাম: শম্ভু নাথ তালুকদার বাড়ির নং : 2/32 বয়স : 61 লিঙ্গ : মহিলা	SCG3190956 ফটো উপলব্ধ	638 নাম : উজ্জল তালুকদার পিতার নাম: অতুলকৃষ্ণ তালুকদার বাড়ির নং : 2/32 বয়স : 59 লিঙ্গ : পুরুষ	SCG3386943 ফটো উপলব্ধ	639 নাম : সজল তালুকদার পিতার নাম: অতুলকৃষ্ণ তালুকদার বাড়ির নং : 2/32 বয়স : 57 লিঙ্গ : পুরুষ	SCG3387412 ফটো উপলব্ধ
640 নাম : দেবল কৃষ্ণ তালুকদার পিতার নাম: অতুলকৃষ্ণ তালুকদার বাড়ির নং : 2/32 বয়স : 53 লিঙ্গ : পুরুষ	WB/23/151/489542 ফটো উপলব্ধ	641 নাম : শান্তনা তালুকদার স্বামীর নাম: উজ্জল তালুকদার বাড়ির নং : 2/32 বয়স : 53 লিঙ্গ : মহিলা	WB/12/077/300674 ফটো উপলব্ধ	642 নাম : বিশ্বজীৎ তালুকদার পিতার নাম: হরেকৃষ্ণ তালুকদার বাড়ির নং : 2/32 বয়স : 49 লিঙ্গ : পুরুষ	WB/23/151/489549 ফটো উপলব্ধ
643 নাম : অর্পিতা তালুকদার স্বামীর নাম: কাজল কৃষ্ণ তালুকদার বাড়ির নং : 2/32 বয়স : 48 লিঙ্গ : মহিলা	WB/12/081/582068 ফটো উপলব্ধ	644 নাম : মুন্না তালুকদার পিতার নাম: সুবল কৃষ্ণ তালুকদার বাড়ির নং : 2/32 বয়স : 47 লিঙ্গ : মহিলা	KNH2245751 ফটো উপলব্ধ	645 নাম : বুমা তালুকদার স্বামীর নাম: নির্মল তালুকদার বাড়ির নং : 2/32 বয়স : 47 লিঙ্গ : মহিলা	KNH2245736 ফটো উপলব্ধ
646 নাম : সুস্মিতা তালুকদার পিতার নাম: কমল কৃষ্ণ তালুকদার বাড়ির নং : 2/32 বয়স : 40 লিঙ্গ : মহিলা	KNH2752798 ফটো উপলব্ধ	647 নাম : সন্তু পাল পিতার নাম: ফনী ভূষণ পাল বাড়ির নং : 2/32/1 বয়স : 38 লিঙ্গ : পুরুষ	KNH2752806 ফটো উপলব্ধ	648 নাম : অতিজিৎ তালুকদার পিতার নাম: হরেকৃষ্ণ তালুকদার বাড়ির নং : 2/32/2 বয়স : 56 লিঙ্গ : পুরুষ	SCG3696291 ফটো উপলব্ধ
#2 649 নাম : মিত্র তালুকদার স্বামীর নাম: অভিজিৎ তালুকদার বাড়ির নং : 2/32/2 বয়স : 52 লিঙ্গ : মহিলা	SCG1702778 ফটো উপলব্ধ	650 নাম : সুমিত্রা তালুকদার স্বামীর নাম: বিশ্বজিৎ তালুকদার বাড়ির নং : 2/32/2 বয়স : 43 লিঙ্গ : মহিলা	SCG2714756 ফটো উপলব্ধ	651 নাম : রনিত তালুকদার পিতার নাম: অনিল তালুকদার বাড়ির নং : 2/32/3 বয়স : 23 লিঙ্গ : পুরুষ	SCG3457892 ফটো উপলব্ধ
652 নাম : সম্পা দাস স্বামীর নাম: সঞ্জয় দাস বাড়ির নং : 2/32A বয়স : 57 লিঙ্গ : মহিলা	KNH0358572 ফটো উপলব্ধ	653 নাম : সুপ্রিয় দাস পিতার নাম: সঞ্জয় দাস বাড়ির নং : 2/32A বয়স : 31 লিঙ্গ : পুরুষ	SCG2880037 ফটো উপলব্ধ	654 নাম : সুব্রত সিংহ পিতার নাম: সুনিল সিংহ বাড়ির নং : 2/32 অ বয়স : 51 লিঙ্গ : পুরুষ	WB/01/004/294126 ফটো উপলব্ধ
655 নাম : নীলাঞ্জনা পাল পিতার নাম: নুপেন্দ্র নাথ পাল বাড়ির নং : 2/32A-1 বয়স : 37 লিঙ্গ : মহিলা	SCG1025980 ফটো উপলব্ধ	656 নাম : সরিৎ কুমার দাস পিতার নাম: কাশীনাথ দাস বাড়ির নং : 2/32A/1 বয়স : 81 লিঙ্গ : পুরুষ	SCG1702927 ফটো উপলব্ধ	657 নাম : তপতী দাস স্বামীর নাম: সরিৎ দাস বাড়ির নং : 2/32A/1 বয়স : 71 লিঙ্গ : মহিলা	SCG1702943 ফটো উপলব্ধ
658 নাম : অভিজিৎ দাস পিতার নাম: সরিৎ দাস বাড়ির নং : 2/32A/1 বয়স : 51 লিঙ্গ : পুরুষ	SCG1702786 ফটো উপলব্ধ	S 659 নাম : মৌমিতা দাস স্বামীর নাম: অভিজিৎ দাস বাড়ির নং : 2/32A/1 বয়স : 45 লিঙ্গ : মহিলা	SCG1702794 ফটো উপলব্ধ	660 নাম : লীলাবতী পাল স্বামীর নাম: রবীন্দ্র কুমার পাল বাড়ির নং : 2/32A/1 বয়স : 86 লিঙ্গ : মহিলা	SCG2993483 ফটো উপলব্ধ



বিধানসভা নির্বাচনক্ষেত্রের নং, নাম : 150-যাদবপুর
ভাগ নং, নাম : 1-শ্রীকলোনী ওয়ার্ড নং ২ প্রেমিসেস নং - ১ থেকে ৪৩

661 নাম : শৈলেন চন্দ্র পাল পিতার নাম: রবীন্দ্র কুমার পাল বাড়ির নং : ২/৩২এ/১ বয়স : 70 লিঙ্গ : পুরুষ	SCG3050408 ফটো উপলব্ধ	662 নাম : নৃপেন্দ্র নাথ পাল পিতার নাম: যোগেশ চন্দ্র পাল বাড়ির নং : 2/32A/1 বয়স : 70 লিঙ্গ : পুরুষ	CKW3415544 ফটো উপলব্ধ	663 নাম : দিপালী রানী পাল স্বামীর নাম: নৃপেন্দ্র নাথ পাল বাড়ির নং : 2/32এ/1,1ম তল বয়স : 59 লিঙ্গ : মহিলা	CKW3178795 ফটো উপলব্ধ
664 নাম : অর্পিতা পাল পিতার নাম: নৃপেন্দ্র নাথ পাল বাড়ির নং : 2/32এ/1 বয়স : 31 লিঙ্গ : মহিলা	SCG2351062 ফটো উপলব্ধ	665 নাম : প্রিতম দাস পিতার নাম: রঞ্জু দাস বাড়ির নং : 2/32A/1 বয়স : 35 লিঙ্গ : পুরুষ	SCG1702950 ফটো উপলব্ধ	666 নাম : সন্ধ্যা দে স্বামীর নাম: কানু কুমার দে বাড়ির নং : 2./33 বয়স : 47 লিঙ্গ : মহিলা	KNH6632533 ফটো উপলব্ধ
667 নাম : নন্দিতা দে পিতার নাম: প্রদীপ দে বাড়ির নং : 2/33 বয়স : 36 লিঙ্গ : মহিলা	SCG1455948 ফটো উপলব্ধ	668 নাম : পারুল রানী দাস স্বামীর নাম: সুধির রঞ্জন দাস বাড়ির নং : 2/33 বয়স : 85 লিঙ্গ : মহিলা	KNH0359885 ফটো উপলব্ধ	669 নাম : রাধা রানী দাস স্বামীর নাম: নিমাই দাস বাড়ির নং : 2/33 বয়স : 78 লিঙ্গ : মহিলা	SCG3387040 ফটো উপলব্ধ
670 নাম : সঞ্জু দাস পিতার নাম: নিমাই দাস বাড়ির নং : 2/33 বয়স : 59 লিঙ্গ : পুরুষ	SCG3387032 ফটো উপলব্ধ	671 নাম : ডলি দাস স্বামীর নাম: সঞ্জু দাস বাড়ির নং : 2/33 বয়স : 57 লিঙ্গ : মহিলা	SCG3387024 ফটো উপলব্ধ	672 নাম : গৌতম দাস পিতার নাম: সুধির রঞ্জন দাস বাড়ির নং : 2/33 বয়স : 56 লিঙ্গ : পুরুষ	KNH0359901 ফটো উপলব্ধ
673 নাম : রিফ্টু দাস পিতার নাম: হরে কৃষ্ণ দাস বাড়ির নং : 2/33 বয়স : 52 লিঙ্গ : পুরুষ	KNH2752830 ফটো উপলব্ধ	674 নাম : সুকান্ত দাস পিতার নাম: সুধির রঞ্জন দাস বাড়ির নং : 2/33 বয়স : 52 লিঙ্গ : পুরুষ	SCG3387131 ফটো উপলব্ধ	675 নাম : মিতা দাস স্বামীর নাম: রঞ্জু দাস বাড়ির নং : 2/33 বয়স : 51 লিঙ্গ : মহিলা	SCG3387008 ফটো উপলব্ধ
676 নাম : রাজিব দাস পিতার নাম: সঞ্জু দাস বাড়ির নং : 2/33 বয়স : 41 লিঙ্গ : পুরুষ	KNH2601367 ফটো উপলব্ধ	677 নাম : পুষ্প রানী দে স্বামীর নাম: হরলাল দে বাড়ির নং : 2/33 বয়স : 68 লিঙ্গ : মহিলা	SCG3191038 ফটো উপলব্ধ	678 নাম : মধু রানী দে স্বামীর নাম: প্রদীপ দে বাড়ির নং : 2/33 বয়স : 60 লিঙ্গ : মহিলা	SCG3191020 ফটো উপলব্ধ
679 নাম : অনুপ দে পিতার নাম: হরলাল দে বাড়ির নং : 2/33 বয়স : 59 লিঙ্গ : পুরুষ	SCG3191012 ফটো উপলব্ধ	680 নাম : কানু কুমার দে পিতার নাম: হরলাল দে বাড়ির নং : 2/33 বয়স : 60 লিঙ্গ : পুরুষ	WB/23/151/489579 ফটো উপলব্ধ	681 নাম : অর্পিতা দে স্বামীর নাম: অনুপ দে বাড়ির নং : 2/33 বয়স : 50 লিঙ্গ : মহিলা	SCG1702802 ফটো উপলব্ধ
682 নাম : অনিন্দিতা দে পিতার নাম: প্রদীপ দে বাড়ির নং : 2/33 বয়স : 35 লিঙ্গ : মহিলা	SCG1455955 ফটো উপলব্ধ	683 নাম : মনীষা দে পিতার নাম: কানু কুমার দে বাড়ির নং : 2/33 বয়স : 25 লিঙ্গ : মহিলা	SCG3047974 ফটো উপলব্ধ	684 নাম : অনুষ্কা দে পিতার নাম: অনুপ দে বাড়ির নং : 2/33 বয়স : 20 লিঙ্গ : মহিলা	SCG3626884 ফটো উপলব্ধ
685 নাম : সৌরভ কর্মকার পিতার নাম: পরেশ চন্দ্র কর্মকার বাড়ির নং : 2/33 বয়স : 31 লিঙ্গ : পুরুষ	SCG2910917 ফটো উপলব্ধ	686 নাম : রতন পাল পিতার নাম: জীবনকৃষ্ণ পাল বাড়ির নং : 2/33 বয়স : 63 লিঙ্গ : পুরুষ	SCG3387503 ফটো উপলব্ধ	687 নাম : আরতী পাল স্বামীর নাম: রতন পাল বাড়ির নং : 2/33 বয়স : 59 লিঙ্গ : মহিলা	SCG3387495 ফটো উপলব্ধ
688 নাম : আরতী সরকার স্বামীর নাম: কমল সরকার বাড়ির নং : 1/129এ বয়স : 66 লিঙ্গ : মহিলা	SCG3387479 ফটো উপলব্ধ	689 নাম : সুকলা দে স্বামীর নাম: মলয় দে বাড়ির নং : 2/33A বয়স : 61 লিঙ্গ : মহিলা	WB/23/151/489569 ফটো উপলব্ধ	690 নাম : মনজিত দে পিতার নাম: মনোরঞ্জন দে বাড়ির নং : 2/33A বয়স : 51 লিঙ্গ : পুরুষ	WB/23/151/489567 ফটো উপলব্ধ



বিধানসভা নির্বাচনকেন্দ্রের নং, নাম : 150-যাদবপুর
ভাগ নং, নাম : 1-শ্রীকলোনী ওয়ার্ড নং ২ প্রেমিসেস নং - ১ থেকে ৪৩

691	KNH6723258	692	WB/23/151/489564	693	LFB4271078
নাম : মৃত্যঞ্জয় দে পিতার নাম: মনোরঞ্জন দে বাড়ির নং : 2/33A বয়স : 47 লিঙ্গ : পুরুষ	ফটো উপলব্ধ	নাম : মলয় দে পিতার নাম: মনোরঞ্জন দে বাড়ির নং : 2/33A বয়স : 68 লিঙ্গ : পুরুষ	ফটো উপলব্ধ	নাম : নবনীতা দে স্বামীর নাম: সুকান্ত দে বাড়ির নং : 2/33A বয়স : 54 লিঙ্গ : মহিলা	ফটো উপলব্ধ
694	SCG1491661	695	SCG2034353	696	SCG2714715
নাম : অঞ্জনা দে স্বামীর নাম: মানব দে বাড়ির নং : 2/33A বয়স : 48 লিঙ্গ : মহিলা	ফটো উপলব্ধ	নাম : পুষ্পিতা দে পিতার নাম: মলয় দে বাড়ির নং : 2/33A বয়স : 34 লিঙ্গ : মহিলা	ফটো উপলব্ধ	নাম : তাপশী দাস স্বামীর নাম: সুকান্ত দাস বাড়ির নং : 2/33B বয়স : 53 লিঙ্গ : মহিলা	ফটো উপলব্ধ
697	SCG2967131	698	WB/18/108/546054	699	SCG2880094
নাম : আদিত্য দাস পিতার নাম: গৌতম দাস বাড়ির নং : 2/33B বয়স : 27 লিঙ্গ : পুরুষ	ফটো উপলব্ধ	নাম : উপাসনা দাস চৌধুরী স্বামীর নাম: গৌতম দাস বাড়ির নং : 2/33B বয়স : 53 লিঙ্গ : মহিলা	ফটো উপলব্ধ	নাম : বর্না দাস পিতার নাম: উপেন্দ্র নাথ দাস বাড়ির নং : 2/33b/1 বয়স : 72 লিঙ্গ : মহিলা	ফটো উপলব্ধ
700	WB/23/151/489591	701	WB/23/151/489592	702	WB/23/151/489593
নাম : সমির রঞ্জন দাস পিতার নাম: উপেন্দ্র নাথ দাস বাড়ির নং : 2/33B/1 বয়স : 68 লিঙ্গ : পুরুষ	ফটো উপলব্ধ	নাম : সোনালী দাস স্বামীর নাম: সমির রঞ্জন দাস বাড়ির নং : 2/33B/1 বয়স : 63 লিঙ্গ : মহিলা	ফটো উপলব্ধ	নাম : শিশির রঞ্জন দাস পিতার নাম: উপেন্দ্র নাথ দাস বাড়ির নং : 2/33b/1 বয়স : 59 লিঙ্গ : পুরুষ	ফটো উপলব্ধ
703	SCG3618329	704	SCG2522969	705	SCG3050374
নাম : অর্পিতা দাস পিতার নাম: শিশির রঞ্জন দাস বাড়ির নং : 2/33বি/1 বয়স : 20 লিঙ্গ : মহিলা	ফটো উপলব্ধ	নাম : বিতান দাস পিতার নাম: সমীর রঞ্জন দাস বাড়ির নং : 2/33B/1 বয়স : 32 লিঙ্গ : পুরুষ	ফটো উপলব্ধ	নাম : সায়ক দাস পিতার নাম: শিশির দাস বাড়ির নং : ২/৩৩বি/১ বয়স : 25 লিঙ্গ : পুরুষ	ফটো উপলব্ধ
706	SCG2143717	707	WB/23/151/489598	708	SCG3194875
নাম : অর্পিতা দাস স্বামীর নাম: শিশির রঞ্জন দাস বাড়ির নং : 2/33/B/1 বয়স : 47 লিঙ্গ : মহিলা	ফটো উপলব্ধ	নাম : চঞ্চল দাস পিতার নাম: নরেন্দ্র নাথ দাস বাড়ির নং : 2/33C বয়স : 54 লিঙ্গ : পুরুষ	ফটো উপলব্ধ	নাম : কাজল দাস পিতার নাম: নরেন্দ্র নাথ দাস বাড়ির নং : 2/33C বয়স : 52 লিঙ্গ : পুরুষ	ফটো উপলব্ধ
709	KNH2966414	710	WB/23/151/489597	711	NYH1297514
নাম : স্বপ্না দাস স্বামীর নাম: চঞ্চল দাস বাড়ির নং : 2/33C বয়স : 46 লিঙ্গ : মহিলা	ফটো উপলব্ধ	নাম : খোকন দাস পিতার নাম: নরেন্দ্র নাথ দাস বাড়ির নং : 2/33C বয়স : 42 লিঙ্গ : পুরুষ	ফটো উপলব্ধ	নাম : লিপিকা দাস স্বামীর নাম: কাজল দাস বাড়ির নং : 2/33/C বয়স : 33 লিঙ্গ : মহিলা	ফটো উপলব্ধ
712	WB/23/151/489601	713	WB/23/151/489602	714	WB/23/151/489604
নাম : গোপাল চন্দ্র দাস পিতার নাম: নারায়নচন্দ্র দাস বাড়ির নং : 2/33c-1 বয়স : 64 লিঙ্গ : পুরুষ	ফটো উপলব্ধ	নাম : শেলী দাস স্বামীর নাম: গোপালচন্দ্র দাস বাড়ির নং : 2/33c-1 বয়স : 55 লিঙ্গ : মহিলা	ফটো উপলব্ধ	নাম : পরিতোষ দাস পিতার নাম: নারায়নচন্দ্র দাস বাড়ির নং : 2/33c-1 বয়স : 51 লিঙ্গ : পুরুষ	ফটো উপলব্ধ
715	SCG1456052	716	SCG1702653	717	SCG3187374
নাম : শুভময় দাস পিতার নাম: গোপাল চন্দ্র দাস বাড়ির নং : 2/33C/1 বয়স : 35 লিঙ্গ : পুরুষ	ফটো উপলব্ধ	নাম : প্রিয়াংকা রায় পিতার নাম: বাদল রায় বাড়ির নং : 2/33/সী/1 বয়স : 34 লিঙ্গ : মহিলা	ফটো উপলব্ধ	নাম : তাপস দাস পিতার নাম: নরেন্দ্রনাথ দাস বাড়ির নং : 2/33সী/1এ বয়স : 63 লিঙ্গ : পুরুষ	ফটো উপলব্ধ
718	KNH6810725	719	SCG3457975	720	KNH2752848
নাম : রুমা দাস স্বামীর নাম: তাপস দাস বাড়ির নং : 2/33সী/1এ বয়স : 51 লিঙ্গ : মহিলা	ফটো উপলব্ধ	নাম : মৌশীতা দাস পিতার নাম: তাপস দাস বাড়ির নং : 2/33সী/1এ বয়স : 23 লিঙ্গ : মহিলা	ফটো উপলব্ধ	নাম : রীনা দাস স্বামীর নাম: রিফ্টু দাস বাড়ির নং : 2/33ডি বয়স : 53 লিঙ্গ : মহিলা	ফটো উপলব্ধ



বিধানসভা নির্বাচনকেন্দ্রের নং, নাম : 150-যাদবপুর
ভাগ নং, নাম : 1-শ্রীকলোনী ওয়ার্ড নং ২ প্রেমিসেস নং - ১ থেকে ৪৩

721 নাম : রিযাসা দাস পিতার নাম: রঞ্জু দাস বাড়ির নং : 2/33ডী বয়স : 27 লিঙ্গ : মহিলা	SCG3251253 ফটো উপলব্ধ	722 নাম : মধুমিতা দাস(শীল) স্বামীর নাম: রাজীব দাস বাড়ির নং : 2/33D বয়স : 42 লিঙ্গ : মহিলা	SCG1949700 ফটো উপলব্ধ	723 নাম : মালা রানী কর্মকার স্বামীর নাম: পরেশ চন্দ্র কর্মকার বাড়ির নং : 2/33D বয়স : 51 লিঙ্গ : মহিলা	KNH6722870 ফটো উপলব্ধ
724 নাম : পৌরভ কর্মকার পিতার নাম: পরেশ চন্দ্র কর্মকার বাড়ির নং : 2/33ডি বয়স : 22 লিঙ্গ : পুরুষ	SCG3511078 ফটো উপলব্ধ	725 নাম : কৌশিক দাস পিতার নাম: সঞ্জু দাস বাড়ির নং : 2/33D বয়স : 35 লিঙ্গ : পুরুষ	SCG1702968 ফটো উপলব্ধ	726 নাম : রোহিত দাস পিতার নাম: রিটু দাস বাড়ির নং : 2/33ডী/1 বয়স : 24 লিঙ্গ : পুরুষ	SCG3263217 ফটো উপলব্ধ
727 নাম : সুমন পাল পিতার নাম: রতন পাল বাড়ির নং : 2/33D/1 বয়স : 33 লিঙ্গ : পুরুষ	SCG2143790 ফটো উপলব্ধ	728 নাম : শিল্পা পাল পিতার নাম: রতন পাল বাড়ির নং : 2/33D/1 বয়স : 28 লিঙ্গ : মহিলা	SCG2880060 ফটো উপলব্ধ	729 নাম : তপন দাস পিতার নাম: রঞ্জিত কুমার দাস বাড়ির নং : 2/33/D/1 বয়স : 59 লিঙ্গ : পুরুষ	SCG2143675 ফটো উপলব্ধ
730 নাম : আশীষ দাস পিতার নাম: তপন দাস বাড়ির নং : 2/33দ/1 বয়স : 20 লিঙ্গ : পুরুষ	SCG3636826 ফটো উপলব্ধ	#2 731 নাম : রীতা দাস স্বামীর নাম: তপন দাস বাড়ির নং : ২/৩৩ডি/১ বয়স : 51 লিঙ্গ : মহিলা	SCG3779634 ফটো উপলব্ধ	732 নাম : স্বপন ভট্টাচার্য্য পিতার নাম: যামিনী মোহন ভট্টাচার্য্য বাড়ির নং : 2/34 বয়স : 64 লিঙ্গ : পুরুষ	KNH2333805 ফটো উপলব্ধ
733 নাম : কবিতা ভট্টাচার্য্য স্বামীর নাম: স্বপন ভট্টাচার্য্য বাড়ির নং : 2/34 বয়স : 61 লিঙ্গ : মহিলা	SCG1954916 ফটো উপলব্ধ	#2 734 নাম : মালতী দে স্বামীর নাম: সন্তোষকুমার দে বাড়ির নং : ২/৩৪ বয়স : 81 লিঙ্গ : মহিলা	SCG3387123 ফটো উপলব্ধ	#2 735 নাম : পৌতম দে পিতার নাম: সন্তোষ কুমার দে বাড়ির নং : ২/৩৪ বয়স : 64 লিঙ্গ : পুরুষ	SCG3387107 ফটো উপলব্ধ
736 নাম : চম্পা দে স্বামীর নাম: পার্থ দে বাড়ির নং : 2/34 বয়স : 50 লিঙ্গ : মহিলা	SCG3387461 ফটো উপলব্ধ	737 নাম : রুমা দে স্বামীর নাম: পৌতম দে বাড়ির নং : 2/34 বয়স : 57 লিঙ্গ : মহিলা	WB/12/082/207439 ফটো উপলব্ধ	738 নাম : পার্থ দে পিতার নাম: সন্তোষকুমার দে বাড়ির নং : 2/34 বয়স : 56 লিঙ্গ : পুরুষ	SCG3387099 ফটো উপলব্ধ
739 নাম : সুপ্রতিম দে পিতার নাম: পার্থ দে বাড়ির নং : 2/34 বয়স : 37 লিঙ্গ : পুরুষ	SCG1702810 ফটো উপলব্ধ	#2 740 নাম : সুবীর দে পিতার নাম: পার্থ দে বাড়ির নং : 2/34 বয়স : 30 লিঙ্গ : পুরুষ	SCG2561975 ফটো উপলব্ধ	741 নাম : শ্যামল দত্ত পিতার নাম: মনতোষ দত্ত বাড়ির নং : 2/34 বয়স : 66 লিঙ্গ : পুরুষ	SCG3388832 ফটো উপলব্ধ
742 নাম : বিমল দত্ত পিতার নাম: মনতোষ দত্ত বাড়ির নং : 2/34 বয়স : 61 লিঙ্গ : পুরুষ	SCG3387180 ফটো উপলব্ধ	743 নাম : জয়ন্তি দত্ত স্বামীর নাম: শ্যামল দত্ত বাড়ির নং : 2/34 বয়স : 58 লিঙ্গ : মহিলা	KNH2752988 ফটো উপলব্ধ	744 নাম : অমল দত্ত পিতার নাম: মনতোষ দত্ত বাড়ির নং : 2/34 বয়স : 55 লিঙ্গ : পুরুষ	SCG3387172 ফটো উপলব্ধ
#2 745 নাম : কৃষ্ণা দত্ত স্বামীর নাম: অমল দত্ত বাড়ির নং : 2/34 বয়স : 53 লিঙ্গ : মহিলা	KNH2752863 ফটো উপলব্ধ	746 নাম : অনীক দত্ত পিতার নাম: অসিম দত্ত বাড়ির নং : 2/34 বয়স : 47 লিঙ্গ : পুরুষ	KNH2600831 ফটো উপলব্ধ	747 নাম : দেবশ্রুতা দত্ত পিতার নাম: দেবাশীষ দত্ত বাড়ির নং : 2/34 বয়স : 26 লিঙ্গ : মহিলা	SCG3039898 ফটো উপলব্ধ
748 নাম : কৃষ্ণ কুন্ডু স্বামীর নাম: অরুণচন্দ্র কুন্ডু বাড়ির নং : 2/34 বয়স : 63 লিঙ্গ : মহিলা	SCG3388857 ফটো উপলব্ধ	749 নাম : শিবা প্রসাদ গাঙ্গুলি পিতার নাম: শচীন্দ্র নাথ গাঙ্গুলি বাড়ির নং : 2/25এ বয়স : 68 লিঙ্গ : পুরুষ	LFB0128322 ফটো উপলব্ধ	750 নাম : নীলকান্ত কুন্ডু পিতার নাম: মনীন্দ্র কুন্ডু বাড়ির নং : 2/34 বয়স : 61 লিঙ্গ : পুরুষ	SCG3388840 ফটো উপলব্ধ

751 নাম : সৈজ্জি দত্ত স্বামীর নাম: দেবশীষ বাড়ির নং : 2/34A বয়স : 50 লিঙ্গ : মহিলা	SCG1456078 ফটো উপলব্ধ	752 নাম : অশোক দত্ত পিতার নাম: হরকুমার দত্ত বাড়ির নং : 2/34A বয়স : 71 লিঙ্গ : পুরুষ	WB/23/151/489645 ফটো উপলব্ধ	753 নাম : অসীম দত্ত পিতার নাম: হরকুমার দত্ত বাড়ির নং : 2/34A বয়স : 71 লিঙ্গ : মহিলা	WB/23/151/489643 ফটো উপলব্ধ
754 নাম : শ্যামলীনা দত্ত স্বামীর নাম: অশোক দত্ত বাড়ির নং : 2/34A বয়স : 66 লিঙ্গ : মহিলা	WB/23/151/489646 ফটো উপলব্ধ	755 নাম : দেবাশিস দত্ত পিতার নাম: অজিত দত্ত বাড়ির নং : 2/34A বয়স : 60 লিঙ্গ : পুরুষ	SCG3187903 ফটো উপলব্ধ	#2 756 নাম : আশিস দত্ত পিতার নাম: অজিত কুমার দত্ত বাড়ির নং : 2/34a বয়স : 58 লিঙ্গ : পুরুষ	SCG3768629 ফটো উপলব্ধ
757 নাম : সৌরিক দত্ত পিতার নাম: অসিম কুমার দত্ত বাড়ির নং : 2/34A বয়স : 39 লিঙ্গ : পুরুষ	SCG1026640 ফটো উপলব্ধ	#2 758 নাম : গীতা দাস গুপ্ত স্বামীর নাম: বাবন দাশগুপ্ত বাড়ির নং : ২/৩৪বি বয়স : 59 লিঙ্গ : মহিলা	SCG3769932 ফটো উপলব্ধ	759 নাম : গীতা দত্ত স্বামীর নাম: বিমল দত্ত বাড়ির নং : 2/34B বয়স : 48 লিঙ্গ : মহিলা	DLR1309335 ফটো উপলব্ধ
760 নাম : বকুল দে স্বামীর নাম: স্বপন কুমার দে বাড়ির নং : 2/35 বয়স : 70 লিঙ্গ : মহিলা	SCG3187887 ফটো উপলব্ধ	761 নাম : প্রিয়াঙ্কা দে গুহ স্বামীর নাম: রাজীব গুহ বাড়ির নং : 2/35 বয়স : 44 লিঙ্গ : মহিলা	KNH6722250 ফটো উপলব্ধ	762 নাম : রীনা কর্মকার স্বামীর নাম: বিমল কর্মকার বাড়ির নং : 2/35 বয়স : 61 লিঙ্গ : মহিলা	SCG3388675 ফটো উপলব্ধ
763 নাম : শিপ্রা পাল স্বামীর নাম: পরেশচন্দ্র পাল বাড়ির নং : 2/35 বয়স : 76 লিঙ্গ : মহিলা	SCG3388659 ফটো উপলব্ধ	764 নাম : সন্তু পাল পিতার নাম: পরেশচন্দ্র পাল বাড়ির নং : 2/35 বয়স : 56 লিঙ্গ : পুরুষ	SCG3387578 ফটো উপলব্ধ	765 নাম : পিন্টু পাল পিতার নাম: পরেশচন্দ্র পাল বাড়ির নং : 2/35 বয়স : 54 লিঙ্গ : পুরুষ	SCG3387560 ফটো উপলব্ধ
766 নাম : মিঠুন দে পিতার নাম: শঙ্কর দে বাড়ির নং : 2/35/1 বয়স : 47 লিঙ্গ : পুরুষ	KNH6723217 ফটো উপলব্ধ	767 নাম : সুভঙ্কর দে মায়ের নাম: আল্পনা দে বাড়ির নং : 2/35/1 বয়স : 25 লিঙ্গ : পুরুষ	SCG3100336 ফটো উপলব্ধ	768 নাম : সঞ্জয় দাস পিতার নাম: বিজয়কুমার দাস বাড়ির নং : 2/35a বয়স : 58 লিঙ্গ : পুরুষ	WB/23/151/489560 ফটো উপলব্ধ
769 নাম : তপন মুখার্জী পিতার নাম: মুরারীলাল মুখার্জী বাড়ির নং : 2/35A বয়স : 76 লিঙ্গ : পুরুষ	WB/23/151/489655 ফটো উপলব্ধ	770 নাম : রেখা মুখার্জী স্বামীর নাম: তপন মুখার্জী বাড়ির নং : 2/35A বয়স : 62 লিঙ্গ : মহিলা	WB/23/151/489657 ফটো উপলব্ধ	771 নাম : অনিবার্ন মুখার্জী পিতার নাম: তপন মুখার্জী বাড়ির নং : 2/35A বয়স : 39 লিঙ্গ : পুরুষ	KNH2601581 ফটো উপলব্ধ
772 নাম : দেবশীষ রায় চৌধুরী পিতার নাম: নিলামধব রায় চৌধুরী বাড়ির নং : ২/৩৫বি বয়স : 57 লিঙ্গ : পুরুষ	SCG1456011 ফটো উপলব্ধ	773 নাম : পলি রায়চৌধুরী স্বামীর নাম: দেবশীষ রায় চৌধুরী বাড়ির নং : 2/35বি বয়স : 49 লিঙ্গ : মহিলা	SCG1456029 ফটো উপলব্ধ	774 নাম : নন্দিতা বোস স্বামীর নাম: বিজয় বোস বাড়ির নং : 2/35বি বয়স : 54 লিঙ্গ : মহিলা	SCG3266624 ফটো উপলব্ধ
775 নাম : দেবাজ্জনা বোস পিতার নাম: বিজয় বোস বাড়ির নং : 2/35বি বয়স : 21 লিঙ্গ : মহিলা	SCG3647724 ফটো উপলব্ধ	776 নাম : দেবারতি বোস পিতার নাম: বিজয় বোস বাড়ির নং : 2/35বি বয়স : 21 লিঙ্গ : মহিলা	SCG3647740 ফটো উপলব্ধ	777 নাম : বন্দনা পাল স্বামীর নাম: সন্তু পাল বাড়ির নং : 2/35B বয়স : 55 লিঙ্গ : মহিলা	WB/23/151/474117 ফটো উপলব্ধ
778 নাম : অর্পিতা পাল (দত্ত) স্বামীর নাম: পিন্টু পাল বাড়ির নং : 2/35B বয়স : 37 লিঙ্গ : মহিলা	SCG2714731 ফটো উপলব্ধ	779 নাম : সবরী দত্ত স্বামীর নাম: জয়ন্ত দত্ত বাড়ির নং : 2/36 বয়স : 62 লিঙ্গ : মহিলা	SCG3194834 ফটো উপলব্ধ	#2 780 নাম : সঙ্গীতা দত্ত স্বামীর নাম: জিৎ দত্ত বাড়ির নং : ২/৩৬এ/১ বয়স : 34 লিঙ্গ : মহিলা	SCG3271533 ফটো উপলব্ধ



বিধানসভা নির্বাচনক্ষেত্রের নং, নাম : 150-যাদবপুর
ভাগ নং, নাম : 1-শ্রীকলোনী ওয়ার্ড নং ২ প্রেমিসেস নং - ১ থেকে ৪৩

#2 781 নাম : উজ্জল কান্তি ঘোষ পিতার নাম : পরেশচন্দ্র ঘোষ বাড়ির নং : ২/৩৬এ বয়স : 61 লিঙ্গ : পুরুষ	SCG3387230	ফটো উপলব্ধ	782 নাম : দেবনারায়ন পূততুন্ড পিতার নাম : বাজোয়তুসন পতীতুন্দা বাড়ির নং : 2/36 বয়স : 55 লিঙ্গ : পুরুষ	KNH6629604	ফটো উপলব্ধ	783 নাম : কাকলী পূততুন্ড স্বামীর নাম : দেবনারায়ন পূততুন্ড বাড়ির নং : 2/36 বয়স : 53 লিঙ্গ : মহিলা	KNH6632293	ফটো উপলব্ধ
784 নাম : দিল্লুরপ পূততুন্ডা পিতার নাম : দেব নারায়ণ পূততুন্ডা বাড়ির নং : 2/36 বয়স : 25 লিঙ্গ : পুরুষ	SCG3457967	ফটো উপলব্ধ	785 নাম : মনীষা রায় চৌধুরী পিতার নাম : দেবাশিস রায় চৌধুরী বাড়ির নং : 2/36 বয়স : 28 লিঙ্গ : মহিলা	SCG2993384	ফটো উপলব্ধ	786 নাম : নবজিত ঘোষ পিতার নাম : উজ্জল কান্তি ঘোষ বাড়ির নং : 2/36A বয়স : 37 লিঙ্গ : পুরুষ	SCG1491695	ফটো উপলব্ধ
787 নাম : শ্রীচেতা ঘোষ পিতার নাম : উজ্জল কান্তি ঘোষ বাড়ির নং : 2/36/a বয়স : 33 লিঙ্গ : মহিলা	SCG2351005	ফটো উপলব্ধ	788 নাম : তুলসী কুন্ডু পিতার নাম : পরেশচন্দ্র কুন্ডু বাড়ির নং : 2/37 বয়স : 67 লিঙ্গ : পুরুষ	SCG3387214	ফটো উপলব্ধ	789 নাম : সুভা কুন্ডু স্বামীর নাম : তুলসী কুন্ডু বাড়ির নং : 2/37 বয়স : 51 লিঙ্গ : মহিলা	KNH2966786	ফটো উপলব্ধ
790 নাম : দেবাদিতা কুণ্ডু পিতার নাম : তুলসী কুন্ডু বাড়ির নং : 2/37 বয়স : 31 লিঙ্গ : পুরুষ	SCG2714558	ফটো উপলব্ধ	791 নাম : শিলদিতা কুণ্ডু পিতার নাম : তুলসী কুণ্ডু বাড়ির নং : 2/37 বয়স : 24 লিঙ্গ : পুরুষ	SCG3251261	ফটো উপলব্ধ	792 নাম : স্বপ্না পাল স্বামীর নাম : অজিতকুমার পাল বাড়ির নং : 2/37 বয়স : 66 লিঙ্গ : মহিলা	SCG3191475	ফটো উপলব্ধ
793 নাম : মৌসুমী পাল পিতার নাম : অজিত কুমার পাল বাড়ির নং : 2/37 বয়স : 46 লিঙ্গ : মহিলা	KNH2245264	ফটো উপলব্ধ	794 নাম : উৎপল কুন্ডু পিতার নাম : বিজয় কৃষ্ণ কুন্ডু বাড়ির নং : 2/37A বয়স : 54 লিঙ্গ : পুরুষ	SCG2389534	ফটো উপলব্ধ	795 নাম : অভিষেক কুণ্ডু পিতার নাম : উৎপল কুন্ডু বাড়ির নং : 2/37এ বয়স : 23 লিঙ্গ : পুরুষ	SCG3476397	ফটো উপলব্ধ
796 নাম : কাজল কুন্ডু (দাস) স্বামীর নাম : উৎপল কুন্ডু বাড়ির নং : 2/37A বয়স : 47 লিঙ্গ : মহিলা	KNH3039310	ফটো উপলব্ধ	797 নাম : অমিত নাগ পিতার নাম : লেট অজিত কুমার নাগ বাড়ির নং : 2/20 কিউ শ্রী কলোনী বয়স : 44 লিঙ্গ : পুরুষ	FND0972576	ফটো উপলব্ধ	798 নাম : পূজা নাগ স্বামীর নাম : অমিত নাগ বাড়ির নং : 2/20 কিউ শ্রী কলোনী বয়স : 31 লিঙ্গ : মহিলা	ZJJ2492510	ফটো উপলব্ধ
799 নাম : রেখা দাস স্বামীর নাম : নারায়ণ চন্দ্র দাস বাড়ির নং : 2/37A-1 বয়স : 70 লিঙ্গ : মহিলা	SCG1020965	ফটো উপলব্ধ	800 নাম : দেবপ্রতিম দাস পিতার নাম : নারায়ণ চন্দ্র দাস বাড়ির নং : 2/37A-1 বয়স : 48 লিঙ্গ : পুরুষ	SCG1020973	ফটো উপলব্ধ	801 নাম : প্রতিমা বিশ্বাস (দাস) স্বামীর নাম : দেব প্রতিম দাস বাড়ির নং : 2/37/A/1 বয়স : 32 লিঙ্গ : মহিলা	SCG2143725	ফটো উপলব্ধ
802 নাম : অমিত পাল পিতার নাম : অজিত পাল বাড়ির নং : 2/37বী বয়স : 49 লিঙ্গ : পুরুষ	KNH2600864	ফটো উপলব্ধ	803 নাম : সাগরিকা পাল স্বামীর নাম : অমিত পাল বাড়ির নং : 2/37বী বয়স : 38 লিঙ্গ : মহিলা	SCG2143691	ফটো উপলব্ধ	#2 804 নাম : মিতা দত্ত মায়ের নাম : স্বপন দত্ত বাড়ির নং : ২/১২০জি বয়স : 41 লিঙ্গ : মহিলা	SCG1027051	ফটো উপলব্ধ
805 নাম : পদ্মা রানী পাল স্বামীর নাম : প্রানবল্লব পাল বাড়ির নং : 2/38 বয়স : 81 লিঙ্গ : মহিলা	SCG3387545	ফটো উপলব্ধ	806 নাম : প্রদীপকুমার পাল পিতার নাম : প্রানবল্লব পাল বাড়ির নং : 2/38 বয়স : 60 লিঙ্গ : পুরুষ	SCG3387529	ফটো উপলব্ধ	807 নাম : রত্না পাল স্বামীর নাম : প্রদীপ পাল বাড়ির নং : 2/38 বয়স : 55 লিঙ্গ : মহিলা	SCG3387511	ফটো উপলব্ধ
808 নাম : প্রীতম পাল পিতার নাম : প্রদীপ কুমার পাল বাড়ির নং : 2/38 বয়স : 32 লিঙ্গ : পুরুষ	SCG2143733	ফটো উপলব্ধ	809 নাম : প্রিয়াঙ্কা পাল পিতার নাম : প্রদীপ কুমার পাল বাড়ির নং : 2/38 বয়স : 27 লিঙ্গ : মহিলা	SCG2967099	ফটো উপলব্ধ	810 নাম : কানন সাহা স্বামীর নাম : সৌর সাহা বাড়ির নং : 2/38 বয়স : 67 লিঙ্গ : মহিলা	KNH6632152	ফটো উপলব্ধ

811 নাম : টিকু ঘোষ স্বামীর নাম: পিনাকী ঘোষ বাড়ির নং : 2/38/1 বয়স : 44 লিঙ্গ : মহিলা	SCG2938769 ফটো উপলব্ধ	812 নাম : আকাশ ঘোষ মায়ের নাম: টিংকু ঘোষ বাড়ির নং : 2/38/1 বয়স : 25 লিঙ্গ : পুরুষ	SCG3092707 ফটো উপলব্ধ	813 নাম : সুমিতা খাসকেল স্বামীর নাম: শিশির খাসকেল বাড়ির নং : 2/38/1 বয়স : 56 লিঙ্গ : মহিলা	LFB0710335 ফটো উপলব্ধ
814 নাম : সুস্মিতা খাসকেল পিতার নাম: শিশির খাসকেল বাড়ির নং : 2/38/1 বয়স : 32 লিঙ্গ : মহিলা	ZZC2490936 ফটো উপলব্ধ	815 নাম : অরুণ পাল পিতার নাম: চন্দ্রবিনোদ পাল বাড়ির নং : 2/38A বয়স : 71 লিঙ্গ : পুরুষ	SCG3191319 ফটো উপলব্ধ	816 নাম : অনিতা পাল স্বামীর নাম: অরুণ পাল বাড়ির নং : 2/38A বয়স : 71 লিঙ্গ : মহিলা	WB/23/151/489702 ফটো উপলব্ধ
817 নাম : অনিমা পাল স্বামীর নাম: নির্মল পাল বাড়ির নং : 2/38A বয়স : 55 লিঙ্গ : মহিলা	WB/23/151/420500 ফটো উপলব্ধ	#2 818 নাম : কুম্পা দত্ত স্বামীর নাম: আশিস দত্ত বাড়ির নং : ২/৩৪এ বয়স : 51 লিঙ্গ : মহিলা	SCG3769742 ফটো উপলব্ধ	819 নাম : সুস্মিতা সেনগুপ্তা স্বামীর নাম: সাধন সেনগুপ্তা বাড়ির নং : 2/38A বয়স : 76 লিঙ্গ : মহিলা	LFB4073250 ফটো উপলব্ধ
820 নাম : দীপাঞ্জন দত্ত পিতার নাম: প্রদ্যুত কুমার দত্ত বাড়ির নং : 2/38এ/1 বয়স : 23 লিঙ্গ : পুরুষ	SCG3457868 ফটো উপলব্ধ	821 নাম : চৈতালি পাল স্বামীর নাম: অঞ্জন পাল বাড়ির নং : 2/38এ/1 বয়স : 45 লিঙ্গ : মহিলা	ZCX2085355 ফটো উপলব্ধ	822 নাম : মনোরমা পাল দত্ত স্বামীর নাম: প্রদ্যুত কুমার দত্ত বাড়ির নং : 2/38এ/1 বয়স : 72 লিঙ্গ : মহিলা	SCG2523074 ফটো উপলব্ধ
823 নাম : তাপস সরকার পিতার নাম: তারক নাথ সরকার বাড়ির নং : 2/38A/1 বয়স : 69 লিঙ্গ : পুরুষ	FKH3525771 ফটো উপলব্ধ	824 নাম : কনিকা সরকার স্বামীর নাম: তাপস সরকার বাড়ির নং : 2/38A/1 বয়স : 59 লিঙ্গ : মহিলা	FKH3525789 ফটো উপলব্ধ	825 নাম : মৌসুমী (বোস) মিত্র স্বামীর নাম: বিপ্লব মিত্র বাড়ির নং : 2/39 বয়স : 64 লিঙ্গ : মহিলা	WB/23/151/447829 ফটো উপলব্ধ
826 নাম : সোম্য দাস পিতার নাম: রামপ্রসাদ দাস বাড়ির নং : 2/39 বয়স : 51 লিঙ্গ : পুরুষ	WB/22/155/243899 ফটো উপলব্ধ	827 নাম : কুমুদ দাস স্বামীর নাম: সোম্য দাস বাড়ির নং : 2/39 বয়স : 49 লিঙ্গ : মহিলা	SCG1702836 ফটো উপলব্ধ	828 নাম : নন্দন মিত্র পিতার নাম: বিপ্লব মিত্র বাড়ির নং : 2/39 বয়স : 47 লিঙ্গ : পুরুষ	KNH6638845 ফটো উপলব্ধ
829 নাম : রিনি মিত্র স্বামীর নাম: নন্দন মিত্র বাড়ির নং : 2/39 বয়স : 43 লিঙ্গ : মহিলা	SCG1702844 ফটো উপলব্ধ	830 নাম : অতুল সাহা পিতার নাম: বেনীমাধব সাহা বাড়ির নং : 2/39 বয়স : 75 লিঙ্গ : পুরুষ	SCG3388626 ফটো উপলব্ধ	831 নাম : মধুসূদন সাহা পিতার নাম: বেনীমাধব সাহা বাড়ির নং : 2/39 বয়স : 72 লিঙ্গ : পুরুষ	SCG3388618 ফটো উপলব্ধ
832 নাম : ব্রজগোপাল সাহা পিতার নাম: বেনীমাধব সাহা বাড়ির নং : 2/39 বয়স : 59 লিঙ্গ : পুরুষ	SCG3389046 ফটো উপলব্ধ	833 নাম : ছবি সাহা স্বামীর নাম: অতুল সাহা বাড়ির নং : 2/39 বয়স : 58 লিঙ্গ : মহিলা	SCG3389061 ফটো উপলব্ধ	834 নাম : সোমনাথ সাহা পিতার নাম: বেনীমাধব সাহা বাড়ির নং : 2/39 বয়স : 56 লিঙ্গ : পুরুষ	SCG3387610 ফটো উপলব্ধ
835 নাম : সবিতা সাহা স্বামীর নাম: সোমনাথ সাহা বাড়ির নং : 2/39 বয়স : 49 লিঙ্গ : মহিলা	KNH2966851 ফটো উপলব্ধ	836 নাম : গোপাল সাহা পিতার নাম: অতুল সাহা বাড়ির নং : 2/39 বয়স : 39 লিঙ্গ : পুরুষ	KNH2752889 ফটো উপলব্ধ	837 নাম : সন্দীপ বসু চৌধুরী পিতার নাম: সুরজিৎ বসু চৌধুরী বাড়ির নং : 2/39A বয়স : 34 লিঙ্গ : পুরুষ	SCG2143774 ফটো উপলব্ধ
838 নাম : শিখা বসু চৌধুরী স্বামীর নাম: সুরজিৎ বসু চৌধুরী বাড়ির নং : 2/39A বয়স : 60 লিঙ্গ : মহিলা	WB/23/151/489706 ফটো উপলব্ধ	839 নাম : শুভজীৎ বসু চৌধুরী পিতার নাম: সুরজিৎ বসু চৌধুরী বাড়ির নং : 2/39A বয়স : 40 লিঙ্গ : পুরুষ	KNH2600898 ফটো উপলব্ধ	840 নাম : ঋগবেদ আলন্দ ভট্টাচার্য মায়ের নাম: মৈত্রী ভট্টাচার্য বাড়ির নং : 2/39এ বয়স : 24 লিঙ্গ : পুরুষ	SCG3570694 ফটো উপলব্ধ



বিধানসভা নির্বাচনকেন্দ্রের নং, নাম : 150-যাদবপুর
ভাগ নং, নাম : 1-শ্রীকলোনী ওয়ার্ড নং ২ প্রেমিসেস নং - ১ থেকে ৪৩

841 নাম : মংগল পাল পিতার নাম: নীত্যাঅন্দা পাল বাড়ির নং : 2/39এ বয়স : 73 লিঙ্গ : পুরুষ	SCG3191616 ফটো উপলব্ধ	842 নাম : অর্পনা পাল স্বামীর নাম: মংগল পাল বাড়ির নং : 2/39এ বয়স : 66 লিঙ্গ : মহিলা	SCG3191640 ফটো উপলব্ধ	843 নাম : নিরঞ্জন পাল পিতার নাম: নিত্যানন্দ পাল বাড়ির নং : 2/39এ বয়স : 55 লিঙ্গ : পুরুষ	SCG3191624 ফটো উপলব্ধ
844 নাম : মনোজ পাল পিতার নাম: মঙ্গোল পাল বাড়ির নং : 2/39এ বয়স : 43 লিঙ্গ : পুরুষ	KNH2752673 ফটো উপলব্ধ	845 নাম : মিলনী পাল স্বামীর নাম: বাবু পাল বাড়ির নং : 2/39এ বয়স : 56 লিঙ্গ : মহিলা	SCG3191582 ফটো উপলব্ধ	846 নাম : জয়া পাল স্বামীর নাম: নিরঞ্জন পাল বাড়ির নং : 2/39A বয়স : 51 লিঙ্গ : মহিলা	WB/24/165/873047 ফটো উপলব্ধ
847 নাম : মলয় পাল পিতার নাম: বাবু পাল বাড়ির নং : 2/39A বয়স : 29 লিঙ্গ : পুরুষ	SCG2880003 ফটো উপলব্ধ	848 নাম : হিমা পাল স্বামীর নাম: কার্তিক পাল বাড়ির নং : 2/40 বয়স : 45 লিঙ্গ : মহিলা	HSV1878818 ফটো উপলব্ধ	849 নাম : সুমিত কুমার ঘোষ পিতার নাম: রবীন্দ্রনাথ ঘোষ বাড়ির নং : 2/40 বয়স : 46 লিঙ্গ : পুরুষ	KNH6632319 ফটো উপলব্ধ
850 নাম : অচ্যুত মন্ডল পিতার নাম: দুর্গাদাস মন্ডল বাড়ির নং : 2/40 বয়স : 75 লিঙ্গ : পুরুষ	KNH6816672 ফটো উপলব্ধ	851 নাম : মনু পাল পিতার নাম: জ্যোতীবল্লভ পাল বাড়ির নং : 2/40 বয়স : 81 লিঙ্গ : পুরুষ	SCG3389012 ফটো উপলব্ধ	852 নাম : সঞ্জয় পাল পিতার নাম: জ্যোতীবল্লভ পাল বাড়ির নং : 2/40 বয়স : 66 লিঙ্গ : পুরুষ	SCG3226271 ফটো উপলব্ধ
853 নাম : মালতী পাল স্বামীর নাম: মনু পাল বাড়ির নং : 2/40 বয়স : 66 লিঙ্গ : মহিলা	SCG3388733 ফটো উপলব্ধ	854 নাম : অজিত পাল পিতার নাম: জ্যোতীবল্লভ পাল বাড়ির নং : 2/40 বয়স : 64 লিঙ্গ : পুরুষ	SCG3388725 ফটো উপলব্ধ	855 নাম : সত্য পাল পিতার নাম: জ্যোতি বল্লভ পাল বাড়ির নং : 2/40 বয়স : 62 লিঙ্গ : পুরুষ	SCG3388691 ফটো উপলব্ধ
856 নাম : তন্দ্রা পাল স্বামীর নাম: সত্য পাল বাড়ির নং : 2/40 বয়স : 57 লিঙ্গ : মহিলা	KNH6630438 ফটো উপলব্ধ	857 নাম : কার্তিক পাল পিতার নাম: গোকুল চন্দ্র পাল বাড়ির নং : 2/40 বয়স : 56 লিঙ্গ : পুরুষ	WB/23/151/489727 ফটো উপলব্ধ	858 নাম : রিঙ্কু পাল স্বামীর নাম: অজিত পাল বাড়ির নং : 2/40 বয়স : 56 লিঙ্গ : মহিলা	SCG3387651 ফটো উপলব্ধ
859 নাম : রীনা পাল স্বামীর নাম: বাবু পাল বাড়ির নং : 2/40 বয়স : 55 লিঙ্গ : মহিলা	SCG3387644 ফটো উপলব্ধ	860 নাম : রাজু পাল পিতার নাম: মনু পাল বাড়ির নং : 2/40 বয়স : 50 লিঙ্গ : পুরুষ	SCG3387636 ফটো উপলব্ধ	861 নাম : রাজেন পাল পিতার নাম: গোকুল চন্দ্র পাল বাড়ির নং : 2/40 বয়স : 52 লিঙ্গ : পুরুষ	SCG3188604 ফটো উপলব্ধ
862 নাম : সুবান পাল পিতার নাম: গোকুল পাল বাড়ির নং : 2/40 বয়স : 49 লিঙ্গ : পুরুষ	SCG3387628 ফটো উপলব্ধ	863 নাম : বর্না পাল স্বামীর নাম: রাজেন পাল বাড়ির নং : 2/40 বয়স : 45 লিঙ্গ : মহিলা	KNH2600930 ফটো উপলব্ধ	864 নাম : সুরজীৎ পাল পিতার নাম: বাবু পাল বাড়ির নং : 2/40 বয়স : 39 লিঙ্গ : পুরুষ	KNH2966901 ফটো উপলব্ধ
865 নাম : মহাপ্রসাদ পাল পিতার নাম: মনু পাল বাড়ির নং : 2/40 বয়স : 50 লিঙ্গ : পুরুষ	WB/23/151/489731 ফটো উপলব্ধ	866 নাম : শুক্লা পাল পিতার নাম: জ্যোতিবল্লভ পাল বাড়ির নং : 2/40 বয়স : 46 লিঙ্গ : মহিলা	SCG3387685 ফটো উপলব্ধ	867 নাম : তীর্থরাজ পাল পিতার নাম: অজিত পাল বাড়ির নং : 2/40 বয়স : 31 লিঙ্গ : পুরুষ	SCG2714616 ফটো উপলব্ধ
868 নাম : সুজাতা পাল পিতার নাম: সঞ্জয় পাল বাড়ির নং : 2/40 বয়স : 29 লিঙ্গ : মহিলা	SCG2714475 ফটো উপলব্ধ	869 নাম : প্রিয়া পাল স্বামীর নাম: সুবান পাল বাড়ির নং : ২/৪০ বয়স : 27 লিঙ্গ : মহিলা	SCG2987360 ফটো উপলব্ধ	870 নাম : শ্রদ্ধা পাল পিতার নাম: অজিত পাল বাড়ির নং : 2/40 বয়স : 25 লিঙ্গ : মহিলা	SCG3085321 ফটো উপলব্ধ

871	SCG2987352	নাম : রুপা পাল(বিশ্বাস) স্বামীর নাম: সুরজিৎ পাল বাড়ির নং : 2/40 বয়স : 28 লিঙ্গ : মহিলা	ফটো উপলব্ধ	872	WB/23/151/489736	নাম : রবীন্দ্রনাথ ঘোষ পিতার নাম: সত্যরঞ্জন ঘোষ বাড়ির নং : 2/40A বয়স : 78 লিঙ্গ : পুরুষ	ফটো উপলব্ধ	873	WB/23/151/489738	নাম : অমিতকুমার ঘোষ পিতার নাম: রবীন্দ্রনাথ ঘোষ বাড়ির নং : 2/40A বয়স : 50 লিঙ্গ : পুরুষ	ফটো উপলব্ধ
874	SCG3388931	নাম : সুনিল কুন্ডু পিতার নাম: চিত্তাহরন কুন্ডু বাড়ির নং : 2/41 বয়স : 71 লিঙ্গ : পুরুষ	ফটো উপলব্ধ	875	SCG3388683	নাম : বিনা কুন্ডু স্বামীর নাম: গোস্বৈ কুন্ডু বাড়ির নং : 2/41 বয়স : 71 লিঙ্গ : মহিলা	ফটো উপলব্ধ	876	SCG3387727	নাম : জগ কুন্ডু পিতার নাম: গৌরাজ কুন্ডু বাড়ির নং : 2/41 বয়স : 52 লিঙ্গ : পুরুষ	ফটো উপলব্ধ
877	SCG3388915	নাম : মিঠু কুন্ডু স্বামীর নাম: জগ কুন্ডু বাড়ির নং : 2/41 বয়স : 52 লিঙ্গ : মহিলা	ফটো উপলব্ধ	878	KNH2600963	নাম : কৃষ্ণ কুন্ডু পিতার নাম: গোস্বৈ কুন্ডু বাড়ির নং : 2/41 বয়স : 42 লিঙ্গ : পুরুষ	ফটো উপলব্ধ	879	SCG1702869	নাম : ছোটন কুন্ডু পিতার নাম: গোসাই কুন্ডু বাড়ির নং : 2/41 বয়স : 42 লিঙ্গ : পুরুষ	ফটো উপলব্ধ
880	KNH2601599	নাম : রাজু কুন্ডু পিতার নাম: সুনিল কুন্ডু বাড়ির নং : 2/41 বয়স : 41 লিঙ্গ : পুরুষ	ফটো উপলব্ধ	881	ZTA1415736	নাম : বন্দনা কুন্ডু স্বামীর নাম: কৃষ্ণ কুন্ডু বাড়ির নং : 2/41 বয়স : 39 লিঙ্গ : মহিলা	ফটো উপলব্ধ	882	SCG1027390	নাম : বিক্রম কুন্ডু পিতার নাম: গোসাই কুন্ডু বাড়ির নং : 2/41 বয়স : 38 লিঙ্গ : পুরুষ	ফটো উপলব্ধ
883	SCG3388907	নাম : শ্রীপ্রা শীল স্বামীর নাম: মিলন শীল বাড়ির নং : 2/41 বয়স : 51 লিঙ্গ : মহিলা	ফটো উপলব্ধ	884	WB/23/151/489752	নাম : মায়ী কুন্ডু স্বামীর নাম: সুনিল কুন্ডু বাড়ির নং : 2/41/1 বয়স : 66 লিঙ্গ : মহিলা	ফটো উপলব্ধ	885	SCG3388923	নাম : মাধব কুন্ডু পিতার নাম: গৌরাজ কুন্ডু বাড়ির নং : 2/41/2 বয়স : 64 লিঙ্গ : পুরুষ	ফটো উপলব্ধ
886	WB/23/151/489755	নাম : রনজিৎ কুন্ডু পিতার নাম: গৌরাজ কুন্ডু বাড়ির নং : 2/41/2 বয়স : 50 লিঙ্গ : পুরুষ	ফটো উপলব্ধ	887	SCG2714467	নাম : মুন্না কুন্ডু স্বামীর নাম: রাজিৎ কুন্ডু বাড়ির নং : 2/41/2 বয়স : 38 লিঙ্গ : মহিলা	ফটো উপলব্ধ	888	SCG2351013	নাম : জয় কুন্ডু পিতার নাম: জগো কুন্ডু বাড়ির নং : 2/41/2 বয়স : 35 লিঙ্গ : পুরুষ	ফটো উপলব্ধ
889	SCG3065364	নাম : মমতা কুন্ডু স্বামীর নাম: জয়ন্ত কুন্ডু বাড়ির নং : 2/41/2 বয়স : 35 লিঙ্গ : মহিলা	ফটো উপলব্ধ	890	SCG2714822	নাম : জয়া কুন্ডু পিতার নাম: জগন্নাথ কুন্ডু বাড়ির নং : 2/41/2 বয়স : 32 লিঙ্গ : মহিলা	ফটো উপলব্ধ	891	SCG3510567	নাম : মান্নি শীল পিতার নাম: মিলন শীল বাড়ির নং : 2/41/2 বয়স : 27 লিঙ্গ : মহিলা	ফটো উপলব্ধ
892	WB/23/151/489746	নাম : পুষ্প রানী দত্ত স্বামীর নাম: দিলীপ দত্ত বাড়ির নং : 2/41A বয়স : 76 লিঙ্গ : মহিলা	ফটো উপলব্ধ	893	WB/23/151/489742	নাম : ইন্দ্রানী দত্ত স্বামীর নাম: জনাৰ্ধন দত্ত বাড়ির নং : 2/41A বয়স : 69 লিঙ্গ : মহিলা	ফটো উপলব্ধ	894	SCG3191384	নাম : দেব কুমার দত্ত পিতার নাম: দিলীপ দত্ত বাড়ির নং : 2/41A বয়স : 55 লিঙ্গ : পুরুষ	ফটো উপলব্ধ
895	KNH2601441	নাম : গোপাল দত্ত পিতার নাম: নারায়ণ দত্ত বাড়ির নং : 2/41A বয়স : 43 লিঙ্গ : পুরুষ	ফটো উপলব্ধ	896	SCG3250941	নাম : কনিষ্ক দত্ত মায়ের নাম: অনুরাধা দত্ত বাড়ির নং : 2/41এ বয়স : 26 লিঙ্গ : পুরুষ	ফটো উপলব্ধ	897	SCG1027465	নাম : অনুরাধা দত্ত রায় স্বামীর নাম: দেব কুমার দত্ত বাড়ির নং : 2/41A বয়স : 56 লিঙ্গ : মহিলা	ফটো উপলব্ধ
898	SCG2715050	নাম : মঞ্জু চ্যাটার্জী স্বামীর নাম: অভিজিৎ চ্যাটার্জী বাড়ির নং : 2/41এ শ্রী কলোনী বয়স : 48 লিঙ্গ : মহিলা	ফটো উপলব্ধ	899	CFC3515491	নাম : বিচিত্রা গাঙ্গুলী পিতার নাম: চন্ডি দাস গাঙ্গুলী বাড়ির নং : 2/42 বয়স : 48 লিঙ্গ : মহিলা	ফটো উপলব্ধ	900	SCG3245651	নাম : শংকর সাহা পিতার নাম: নিরঞ্জন সাহা বাড়ির নং : 2/42 বয়স : 50 লিঙ্গ : পুরুষ	ফটো উপলব্ধ



বিধানসভা নির্বাচনকেন্দ্রের নং, নাম : 150-যাদবপুর
ভাগ নং, নাম : 1-শ্রীকলোনী ওয়ার্ড নং ২ প্রেমিসেস নং - ১ থেকে ৪৩

901 নাম : সোনালী সাহা স্বামীর নাম: শঙ্কর সাহা বাড়ির নং : 2/42 বয়স : 38 লিঙ্গ : মহিলা	SCG3245669 ফটো উপলব্ধ	902 নাম : অমিতাভ দত্ত পিতার নাম: অনীলকুমার দত্ত বাড়ির নং : 2/43 বয়স : 61 লিঙ্গ : পুরুষ	SCG3387719 ফটো উপলব্ধ	903 নাম : মধুমিতা দত্ত স্বামীর নাম: অসীম দত্ত বাড়ির নং : 2/43 বয়স : 58 লিঙ্গ : মহিলা	SCG3387701 ফটো উপলব্ধ
904 নাম : সীমা দত্ত স্বামীর নাম: অমিতাভ দত্ত বাড়ির নং : 2/43 বয়স : 53 লিঙ্গ : মহিলা	SCG3387693 ফটো উপলব্ধ	905 নাম : অভিষেক দত্ত পিতার নাম: অসিম কুমার দত্ত বাড়ির নং : 2/43 বয়স : 35 লিঙ্গ : পুরুষ	SCG1702893 ফটো উপলব্ধ	906 নাম : অয়ন্তিকা দত্ত পিতার নাম: অমিতাভ দত্ত বাড়ির নং : ২/৪৩ বয়স : 26 লিঙ্গ : মহিলা	SCG3050382 ফটো উপলব্ধ
907 নাম : প্রদীপ কুমার ব্যানার্জী পিতার নাম: গোবিন্দ ব্যানার্জী বাড়ির নং : 2/43এ বয়স : 73 লিঙ্গ : পুরুষ	WOD1715705 ফটো উপলব্ধ	908 নাম : চন্দনা ব্যানার্জী স্বামীর নাম: প্রদীপ কুমার ব্যানার্জী বাড়ির নং : 2/43এ বয়স : 51 লিঙ্গ : মহিলা	SCG3502705 ফটো উপলব্ধ	909 নাম : পিয়ালী ব্যানার্জী পিতার নাম: প্রদীপ কুমার ব্যানার্জী বাড়ির নং : 2/43এ বয়স : 38 লিঙ্গ : মহিলা	WOD1715929 ফটো উপলব্ধ
910 নাম : অভিজিৎ দত্ত পিতার নাম: অসিত রঞ্জন দত্ত বাড়ির নং : 2/43এ বয়স : 55 লিঙ্গ : পুরুষ	SCG3123924 ফটো উপলব্ধ	911 নাম : তুষিতা দত্ত স্বামীর নাম: অভিজিৎ দত্ত বাড়ির নং : 2/43 এ বয়স : 49 লিঙ্গ : মহিলা	KNH2246056 ফটো উপলব্ধ	912 নাম : অরিজিৎ দত্ত পিতার নাম: অভিজিৎ দত্ত বাড়ির নং : 2/43এ বয়স : 23 লিঙ্গ : পুরুষ	SCG3457942 ফটো উপলব্ধ
913 নাম : মিলন রায় স্বামীর নাম: সুশান্ত রায় বাড়ির নং : 2/52C বয়স : 49 লিঙ্গ : মহিলা	WB/23/151/522580 ফটো উপলব্ধ	914 নাম : ভারতী মন্ডল স্বামীর নাম: অচ্যুত মন্ডল বাড়ির নং : 2/60 বয়স : 63 লিঙ্গ : মহিলা	KNH6717169 ফটো উপলব্ধ	915 নাম : রিয়ান্কা পাল পিতার নাম: রাজেন পাল বাড়ির নং : 2/40 বয়স : 21 লিঙ্গ : মহিলা	SCG3629813 ফটো উপলব্ধ
916 নাম : শ্রেয়শ ঠাকুরতা পিতার নাম: সুভমোয় ঠাকুরতা বাড়ির নং : 2/62 বয়স : 21 লিঙ্গ : পুরুষ	SCG3565397 ফটো উপলব্ধ	917 নাম : অশোক আউড পিতার নাম: বলাই চাঁদ আউড বাড়ির নং : 2/68 বয়স : 74 লিঙ্গ : পুরুষ	SCG3187556 ফটো উপলব্ধ	918 নাম : স্মৃতি আউড স্বামীর নাম: অশোক আউড বাড়ির নং : 2/68 বয়স : 68 লিঙ্গ : মহিলা	SCG3187549 ফটো উপলব্ধ
919 নাম : বরনা ডাস পিতার নাম: চিন্তালাল ডাস বাড়ির নং : 2/85বী বয়স : 48 লিঙ্গ : মহিলা	HLG3340288 ফটো উপলব্ধ	920 নাম : অর্নব বিশ্বাস পিতার নাম: পুরন বিশ্বাস বাড়ির নং : 2/132 বয়স : 23 লিঙ্গ : পুরুষ	SCG3570116 ফটো উপলব্ধ	921 নাম : অভিষেক পাথর পিতার নাম: দেবব্রত পাথর বাড়ির নং : 2/136 এফ. বয়স : 25 লিঙ্গ : পুরুষ	SCG3564945 ফটো উপলব্ধ
922 নাম : রাজিব পাণ্ডে পিতার নাম: বাবলু পাণ্ডে বাড়ির নং : 2/146 বয়স : 50 লিঙ্গ : পুরুষ	SCG3564861 ফটো উপলব্ধ	923 নাম : অর্নব সাহা পিতার নাম: মোনোরঞ্জন সাহা বাড়ির নং : 2/146 বয়স : 22 লিঙ্গ : পুরুষ	SCG3564895 ফটো উপলব্ধ	924 নাম : সায়ন্তিকা কুণ্ডু পিতার নাম: গৌতম কুণ্ডু বাড়ির নং : 2/7 বয়স : 20 লিঙ্গ : মহিলা	SCG3629771 ফটো উপলব্ধ
925 নাম : বর্জালী চৌধুরী পিতার নাম: বিভূতি ভূষণ চৌধুরী বাড়ির নং : 2/167A বয়স : 57 লিঙ্গ : মহিলা	HVD0727339 ফটো উপলব্ধ	926 নাম : রাজদীপ ঘোষ পিতার নাম: বাচ্চু ঘোষ বাড়ির নং : 2/177 বয়স : 21 লিঙ্গ : পুরুষ	SCG3563079 ফটো উপলব্ধ	927 নাম : সুলেখা দাস স্বামীর নাম: বীনাদ কুমার দাস বাড়ির নং : 2/181 বয়স : 45 লিঙ্গ : মহিলা	SCG3563228 ফটো উপলব্ধ
928 নাম : সুব্রত পাল পিতার নাম: সুকুমারচন্দ্র পাল বাড়ির নং : 2/201 বয়স : 59 লিঙ্গ : পুরুষ	SCG3388899 ফটো উপলব্ধ	#2 929 নাম : কাকলি পাল স্বামীর নাম: সুব্রত পাল বাড়ির নং : ২/২০আই বয়স : 50 লিঙ্গ : মহিলা	KNH6630719 ফটো উপলব্ধ	930 নাম : কাকলি রয় চৌধুরী স্বামীর নাম: ঋষিকেশ রয় চৌধুরী বাড়ির নং : 2/239/এ. বয়স : 57 লিঙ্গ : মহিলা	BCQ4483848 ফটো উপলব্ধ



বিধানসভা নির্বাচনক্ষেত্রের নং, নাম : 150-যাদবপুর
ভাগ নং, নাম : 1-শ্রীকলোনী ওয়ার্ড নং ২ প্রেমিসেস নং - ১ থেকে ৪৩

931	SCG3113206	932	SCG3551595	#2 933	SCG2714640
নাম : প্রিয়োসমীতা রয় চৌধুরী পিতার নাম: ঋষিকেশ বাড়ির নং : 2/239/এ 2ন্দ ফ.লুর, বয়স : 30 লিঙ্গ : মহিলা	ফটো উপলব্ধ	নাম : মনিকা মুখা পিতার নাম: মনোরঞ্জন দে বাড়ির নং : 3/228 বয়স : 61 লিঙ্গ : মহিলা	ফটো উপলব্ধ	নাম : রনিত কুমার দে পিতার নাম: রথীন দে বাড়ির নং : 6/72এ/1 বয়স : 32 লিঙ্গ : পুরুষ	ফটো উপলব্ধ
934	SCG3039914	935	SCG3250982	#2 936	SCG3780863
নাম : রিয়াসা ঘোষ পিতার নাম: উদয় কুমার ঘোষ বাড়ির নং : 18 বয়স : 26 লিঙ্গ : মহিলা	ফটো উপলব্ধ	নাম : সুকমল সরকার পিতার নাম: প্রাণ বল্লভ সরকার বাড়ির নং : 20পী বয়স : 58 লিঙ্গ : পুরুষ	ফটো উপলব্ধ	নাম : স্বপন কুমার দাস পিতার নাম: সুশীল দাস বাড়ির নং : ২/২০ডি বয়স : 61 লিঙ্গ : পুরুষ	ফটো উপলব্ধ
#2 937	SCG3771474	938	KNH0333914	939	DWK0139980
নাম : কাকলী দাস স্বামীর নাম: স্বপন দাস বাড়ির নং : ২/২০ডি বয়স : 55 লিঙ্গ : মহিলা	ফটো উপলব্ধ	নাম : পৌরী রায় চৌধুরী স্বামীর নাম: জগদীশ রায় বাড়ির নং : 220J বয়স : 59 লিঙ্গ : মহিলা	ফটো উপলব্ধ	নাম : দিপালি বানার্জি স্বামীর নাম: বসুদেব বানার্জি বাড়ির নং : 369/3 বয়স : 61 লিঙ্গ : মহিলা	ফটো উপলব্ধ
940	ZYR2094100	941	SCG2351047	942	SCG2034338
নাম : মঞ্জু দাস পিতার নাম: রাধা রমণ দাস বাড়ির নং : 704 বয়স : 74 লিঙ্গ : মহিলা	ফটো উপলব্ধ	নাম : পিয়া পাল গোস্বামী পিতার নাম: উত্তম পাল বাড়ির নং : ই/16-বি বয়স : 32 লিঙ্গ : মহিলা	ফটো উপলব্ধ	নাম : সুকান্ত দে পিতার নাম: নিখিলবরণ দে বাড়ির নং : FI-A1 2/33A বয়স : 54 লিঙ্গ : পুরুষ	ফটো উপলব্ধ
943	SCG3618345	944	SCG2523058	945	SCG2523066
নাম : সন্দীপন দে পিতার নাম: সুকান্ত দে বাড়ির নং : 2/33এ বয়স : 20 লিঙ্গ : পুরুষ	ফটো উপলব্ধ	নাম : উত্তম কুন্ডু পিতার নাম: গোপাল চন্দ্র কুন্ডু বাড়ির নং : FL.-A2 2/33A বয়স : 51 লিঙ্গ : পুরুষ	ফটো উপলব্ধ	নাম : ধিরা কুন্ডু স্বামীর নাম: উত্তম কুন্ডু বাড়ির নং : FL.-A2 2/33A বয়স : 44 লিঙ্গ : মহিলা	ফটো উপলব্ধ
946	ZZC1443282	947	SCG3619475	948	SCG3619483
নাম : সোমনাথ রায় পিতার নাম: রবি রায় বাড়ির নং : 2/37বি বয়স : 47 লিঙ্গ : পুরুষ	ফটো উপলব্ধ	নাম : অদিতি ভট্টাচার্য্য স্বামীর নাম: বুদ্ধদেব ভট্টাচার্য্য বাড়ির নং : 2/20দ বয়স : 34 লিঙ্গ : মহিলা	ফটো উপলব্ধ	নাম : সোনিয়া ভট্টাচার্য্য পিতার নাম: দীপক ভট্টাচার্য্য বাড়ির নং : 2/33ডি বয়স : 27 লিঙ্গ : মহিলা	ফটো উপলব্ধ
949	SCG3619491	950	SCG3618360	951	SCG3637923
নাম : দেবদত্তা রায় পিতার নাম: বিভাস রায় বাড়ির নং : 2/20এ বয়স : 21 লিঙ্গ : মহিলা	ফটো উপলব্ধ	নাম : শমী কর্মকার পিতার নাম: শ্যামল চন্দ্র কর্মকার বাড়ির নং : 2/11 বয়স : 22 লিঙ্গ : মহিলা	ফটো উপলব্ধ	নাম : দেবব্রত মন্ডল পিতার নাম: স্বপন মন্ডল বাড়ির নং : 2/74 বয়স : 27 লিঙ্গ : পুরুষ	ফটো উপলব্ধ
952	SCG2941995	953	SCG3644200	954	SCG3647583
নাম : রিমি রায় মঞ্জুদার স্বামীর নাম: সুজয় রায় বাড়ির নং : 2/23 বয়স : 29 লিঙ্গ : মহিলা	ফটো উপলব্ধ	নাম : সুস্মিতা মল্লিক পিতার নাম: সনৎ মল্লিক বাড়ির নং : 2/3এ বয়স : 29 লিঙ্গ : মহিলা	ফটো উপলব্ধ	নাম : সীমা দাস স্বামীর নাম: শ্রীপতি দাস বাড়ির নং : 2/4 বয়স : 59 লিঙ্গ : মহিলা	ফটো উপলব্ধ
#2 955	SCG3647591	956	UEC2326346	#2 957	KNH2662658
নাম : শ্রীপতি দাস অন্যান্য: সীমা দাস বাড়ির নং : 2/4 বয়স : 65 লিঙ্গ : পুরুষ	ফটো উপলব্ধ	নাম : ময়ুরিকা মন্ডল স্বামীর নাম: আশীষ মন্ডল বাড়ির নং : 2/3 এ শ্রী কলোনী বয়স : 24 লিঙ্গ : মহিলা	ফটো উপলব্ধ	নাম : পারমিতা চক্রবর্তী স্বামীর নাম: সৌমেন চক্রবর্তী বাড়ির নং : 2/30 বয়স : 50 লিঙ্গ : মহিলা	ফটো উপলব্ধ
958	HLG1520717	959	RHQ2409571	960	ZZC1359470
নাম : সমর মোদক পিতার নাম: সুধীর মোদক বাড়ির নং : 2/28 বয়স : 51 লিঙ্গ : পুরুষ	ফটো উপলব্ধ	নাম : সাথী মোদক স্বামীর নাম: সমর মোদক বাড়ির নং : 2/28 বয়স : 45 লিঙ্গ : মহিলা	ফটো উপলব্ধ	নাম : সাহেলী ভট্টাচার্য্য পিতার নাম: তপন ভট্টাচার্য্য বাড়ির নং : এ/16 বয়স : 36 লিঙ্গ : মহিলা	ফটো উপলব্ধ

961 নাম : স্বপ্না ভট্টাচার্য্য স্বামীর নাম: তপন ভট্টাচার্য্য বাড়ির নং : এ/16 বয়স : 59 লিঙ্গ : মহিলা	ZZC1359488 ফটো উপলব্ধ	962 নাম : মানব দে পিতার নাম: মনোরঞ্জন দে বাড়ির নং : 2/33 বয়স : 51 লিঙ্গ : পুরুষ	SCG3664216 ফটো উপলব্ধ	963 নাম : রাহুল ঘোষ পিতার নাম: সৌমেন ঘোষ বাড়ির নং : 2/9/2 বয়স : 19 লিঙ্গ : পুরুষ	SCG3664695 ফটো উপলব্ধ
964 নাম : আয়ুষজ্যোতি দত্ত পিতার নাম: আশীষ দত্ত বাড়ির নং : 2/34এ বয়স : 23 লিঙ্গ : পুরুষ	SCG3673084 ফটো উপলব্ধ	965 নাম : জয়ি রায় মায়ের নাম: জয়শ্রী রায় বাড়ির নং : 2/2এ বয়স : 19 লিঙ্গ : মহিলা	SCG3673191 ফটো উপলব্ধ	966 নাম : শ্রেয়া মন্ডল পিতার নাম: শিবু মন্ডল বাড়ির নং : 2/3বি বয়স : 22 লিঙ্গ : মহিলা	SCG3673209 ফটো উপলব্ধ
967 নাম : অনিবার্ন দত্ত পিতার নাম: অমল দত্ত বাড়ির নং : 2/34/বি বয়স : 22 লিঙ্গ : পুরুষ	SCG3673241 ফটো উপলব্ধ	968 নাম : ইন্দ্রনীল দত্ত পিতার নাম: বিমল দত্ত বাড়ির নং : 2/34/বি বয়স : 21 লিঙ্গ : পুরুষ	SCG3673266 ফটো উপলব্ধ	969 নাম : সান্নিধ্য ঘোষ পিতার নাম: সৌমেন ঘোষ বাড়ির নং : 2/9এ বয়স : 19 লিঙ্গ : পুরুষ	SCG3673274 ফটো উপলব্ধ
S2 970 নাম : শঙ্করত বসু পিতার নাম: সুহাস চন্দ্র বসু বাড়ির নং : পি/3 বয়স : 62 লিঙ্গ : পুরুষ	SCG3674975 ফটো উপলব্ধ	971 নাম : অত্রো ঘোষ পিতার নাম: অপূর্ব ঘোষ বাড়ির নং : 2/9/4 বয়স : 21 লিঙ্গ : পুরুষ	SCG3679891 ফটো উপলব্ধ	972 নাম : সাধনা মুখার্জী স্বামীর নাম: তপন মুখার্জী বাড়ির নং : 2/22/1 বয়স : 66 লিঙ্গ : মহিলা	SCG3679982 ফটো উপলব্ধ
973 নাম : সন্দীপ কর্মকার পিতার নাম: শ্যামল চন্দ্র কর্মকার বাড়ির নং : 2/11 বয়স : 19 লিঙ্গ : পুরুষ	SCG3710209 ফটো উপলব্ধ	974 নাম : মিতা গাঙ্গুলি স্বামীর নাম: শিবা প্রসাদ গাঙ্গুলি বাড়ির নং : 2/25এ বয়স : 55 লিঙ্গ : মহিলা	LFB0128454 ফটো উপলব্ধ	975 নাম : শ্রেয়সী ঘোষ পিতার নাম: সঞ্জয় ঘোষ বাড়ির নং : 2/9/3 বয়স : 19 লিঙ্গ : মহিলা	SCG3713799 ফটো উপলব্ধ

976	1	SCG3744521
নাম : অস্মিতা পাল পিতার নাম: সন্তোষ পাল বাড়ির নং : 2/11 বয়স : 18 লিঙ্গ : মহিলা		ফটো উপলব্ধ



977	1	SCG3759305	নাম : দেবলীনা দত্ত পিতার নাম: দেবশীষ দত্ত বাড়ির নং : আই/52 বয়স : 21 লিঙ্গ : মহিলা	ফটো উপলব্ধ	978	1	SCG3760014	নাম : সোনিয়া সাহা পিতার নাম: অরুণ সাহা বাড়ির নং : 2/204 বয়স : 25 লিঙ্গ : মহিলা	ফটো উপলব্ধ	979	1	SCG3760121	নাম : হারাধন দাস পিতার নাম: অক্ষয় দাস বাড়ির নং : আই/61 বয়স : 69 লিঙ্গ : পুরুষ	ফটো উপলব্ধ
980	1	SCG3761343	নাম : অনিমেষ বিশ্বাস অন্যান্য: সুতপা বিশ্বাস বাড়ির নং : 2/220এ বয়স : 65 লিঙ্গ : পুরুষ	ফটো উপলব্ধ	981	1	SCG3761673	নাম : তনুশা গুহ পিতার নাম: সুমিত গুহ বাড়ির নং : 19এ বয়স : 19 লিঙ্গ : মহিলা	ফটো উপলব্ধ	982	1	ATR2161412	নাম : অর্পিতা দাস পিতার নাম: অনিত কুমার দাস বাড়ির নং : 33এ/1 বয়স : 28 লিঙ্গ : মহিলা	ফটো উপলব্ধ
983	1	SCG3769536	নাম : বর্ণালী কামিলা স্বামীর নাম: অভি দত্ত বাড়ির নং : আই/43 বয়স : 23 লিঙ্গ : মহিলা	ফটো উপলব্ধ	984	1	SCG3775129	নাম : দেবজ্যোতি মজুমদার পিতার নাম: পার্থ মজুমদার বাড়ির নং : আই/68 বয়স : 18 লিঙ্গ : পুরুষ	ফটো উপলব্ধ	985	1	SCG3775384	নাম : সীমা দত্ত স্বামীর নাম: তুষার দত্ত বাড়ির নং : আই/১১সি, বয়স : 52 লিঙ্গ : মহিলা	ফটো উপলব্ধ
986	1	SCG3796216	নাম : শ্রীজ্যোতী সরকার পিতার নাম: গোপাল সরকার বাড়ির নং : 2/14 বয়স : 19 লিঙ্গ : পুরুষ	ফটো উপলব্ধ										

নির্বাচক সংখ্যার সারসংক্ষেপ :

A) নির্বাচকের সংখ্যা :

	নির্বাচক তালিকার প্রকৃতি	নির্বাচক তালিকার পরিচিতি :	নির্বাচকের সংখ্যা :				
			পুরুষ	মহিলা	তৃতীয় লিঙ্গ	মোট	
I	মূল তালিকা	মূল তালিকা	বিশেষ নিবিড় সংশোধন ২০২৬ এর চূড়ান্ত ভোটার তালিকার সহিত 09-04-2026 তারিখ অবধি সংশোধিত নির্বাচক তালিকা	454	521	0	975
II	1- সংযোজন তালিকা	সংযোজনী 1	বিশেষ সংক্ষিপ্ত সংশোধন 2026	0	1	0	1
		সংযোজনী 2	ধারাবাহিক সংশোধন 2026	4	6	0	10
			মোট	4	7	0	11
III	2- বিয়োজন তালিকা	সংযোজনী 1	বিশেষ সংক্ষিপ্ত সংশোধন 2026	0	1	0	1
		সংযোজনী 2	ধারাবাহিক সংশোধন 2026	1	0	0	1
			মোট	1	1	0	2
IV	'লিঙ্গ ক্ষেত্রের' পরিবর্তনের কারণে পার্থক্য			0	0	0	0
V	বিচারপ্রক্রিয়ার অধীনস্থ			0	0	0	0
VI	বিচার বিভাগীয় আধিকারিক কর্তৃক বিচারপূর্বক নিষ্পত্তির পর বিয়োজিত			0	0	0	0
নির্বাচকের মোট সংখ্যা (I+II-III+IV-V-VI)				457	527	0	984

B) ক্রটি সংশোধনের সংখ্যা :

নির্বাচক তালিকার প্রকৃতি	নির্বাচক তালিকার পরিচিতি :	ক্রটি সংশোধনের সংখ্যা :
সংযোজনী 1	বিশেষ সংক্ষিপ্ত সংশোধন 2026	0
সংযোজনী 2	ধারাবাহিক সংশোধন 2026	48
	মোট	48

নির্বাচক নিবন্ধন আধিকারিকের স্বাক্ষর

E-মৃত, S-স্থানান্তরিত, R-একাধিকবার অন্তর্ভুক্ত, M-নিখোঁজ, Q-যোগ্য নহে