

নির্বাচক তালিকা 2026 S25 পশ্চিমবঙ্গ



বিধানসভা নির্বাচনক্ষেত্রের নং, নাম ও সংরক্ষণের স্থিতি : 150 - যাদবপুর (সাধারণ)		অংশ নং : 273																			
বিধানসভা নির্বাচনক্ষেত্রটি যে লোকসভা নির্বাচনক্ষেত্রের / ক্ষেত্রসমূহের অন্তর্ভুক্ত তার নং, নাম ও সংরক্ষণ স্থিতি : 22 - যাদবপুর (সাধারণ)																					
1. সংশোধনের পূর্ণ বিবরণ																					
সংশোধনের বৎসর :	2026	নির্বাচক তালিকার পরিচিতি :																			
ভিত্তি তারিখ :	01-01-2026	বিশেষ নিবিড় সংশোধন ২০২৬ এর চূড়ান্ত ভোটার তালিকার সহিত 09-04-2026 তারিখ অবধি সংশোধিত নির্বাচক তালিকা																			
সংশোধনের প্রকৃতি :	ধারাবাহিক সংশোধন 2026																				
প্রকাশনার তারিখ :	09-04-2026																				
2. অংশ ও নির্বাচনী এলাকার পূর্ণ বিবরণ :																					
অংশের ভাগ নং ও নাম :																					
1-বিদ্যাসাগর উপনিবেশ ওয়ার্ড নং . 2 প্রিমিসেস নং . 131 এন্ড .		<table border="1" style="width: 100%; border-collapse: collapse;"> <tr> <td>প্রধান শহর/গ্রাম</td> <td>: কোলকাতা মিউনিসিপাল কর্পোরেশন</td> </tr> <tr> <td>ওয়ার্ড</td> <td>: 099</td> </tr> <tr> <td>থানা</td> <td>: নেতাজীনগর</td> </tr> <tr> <td>গ্রাম পঞ্চগয়েত</td> <td>:</td> </tr> <tr> <td>ব্লক</td> <td>:</td> </tr> <tr> <td>মহকুমা</td> <td>:</td> </tr> <tr> <td>জেলা</td> <td>: দক্ষিণ 24 পরগণা</td> </tr> <tr> <td>পিন</td> <td>: 700047</td> </tr> </table>				প্রধান শহর/গ্রাম	: কোলকাতা মিউনিসিপাল কর্পোরেশন	ওয়ার্ড	: 099	থানা	: নেতাজীনগর	গ্রাম পঞ্চগয়েত	:	ব্লক	:	মহকুমা	:	জেলা	: দক্ষিণ 24 পরগণা	পিন	: 700047
প্রধান শহর/গ্রাম	: কোলকাতা মিউনিসিপাল কর্পোরেশন																				
ওয়ার্ড	: 099																				
থানা	: নেতাজীনগর																				
গ্রাম পঞ্চগয়েত	:																				
ব্লক	:																				
মহকুমা	:																				
জেলা	: দক্ষিণ 24 পরগণা																				
পিন	: 700047																				
3. ভোট গ্রহন কেন্দ্রের পূর্ণ বিবরণ :																					
ভোট গ্রহন কেন্দ্রের নং, নাম :		ভোট গ্রহন কেন্দ্রের শ্রেণী :		শহরাঞ্চল																	
273 - ঈশ্বর পাঠশালা আর.আর এন্ড আর. ডিপার্টমেন্ট		এই অংশে সহায়ক ভোটগ্রহন কেন্দ্রের সংখ্যা		0																	
ভোট গ্রহন কেন্দ্রের ঠিকানা :		:																			
ঈশ্বর পাঠশালা আর.আর এন্ড আর. ডিপার্টমেন্ট, রুম-৫, বিদ্যাসাগর উপনিবেশ																					
4. নির্বাচকের সংখ্যা :																					
প্রথম ক্রমিক নং	শেষ ক্রমিক নং	মোট সংখ্যা																			
		পুরুষ	মহিলা	তৃতীয় লিঙ্গ	মোট																
1	360	167	191	0	358																

নির্বাচক নিবন্ধন আধিকারিকের স্বাক্ষর

Nazri Naksha



Google Map View



Polling Station Building Front View



Polling Station Front View



Cad View

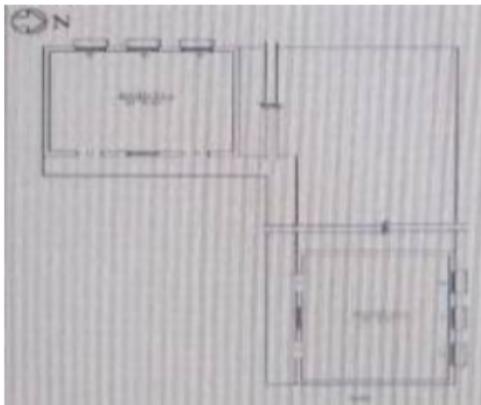

Key MAP View





বিধানসভা নির্বাচনকেন্দ্রের নং, নাম : 150-যাদবপুর
ভাগ নং, নাম : 1-বিদ্যাসাগর উপনিবেশ ওয়ার্ড নং . 2 প্রিমি়েসেস নং . 131 এন্ড .

1 নাম : শিপ্রা সাহা স্বামীর নাম: অচিন্ত্য কুমার সাহা বাড়ির নং : n0182 বয়স : 76 লিঙ্গ : মহিলা	WB/23/151/639248	2 নাম : সুশান্ত সরকার পিতার নাম: সুনীল কুমার সরকার বাড়ির নং : n0022 বয়স : 60 লিঙ্গ : পুরুষ	SCG3125184	3 নাম : জয় কর্মকার পিতার নাম: দীলিপ কর্মকার বাড়ির নং : ৩/২৩বি বিদ্যাসাগর বয়স : 26 লিঙ্গ : পুরুষ	SCG3043668
4 নাম : হরপ্রসাদ গাঙ্গুলী পিতার নাম: জনার্দন গাঙ্গুলী বাড়ির নং : 2/85 বিদ্যাসাগর কলোনি বয়স : 60 লিঙ্গ : পুরুষ	KNH2751634	5 নাম : কাকলী গাঙ্গুলি স্বামীর নাম: হর প্রসাদ গাঙ্গুলি বাড়ির নং : 2/85 বিদ্যাসাগর কলোনি বয়স : 56 লিঙ্গ : মহিলা	KNH3039161	6 নাম : কুশল গাঙ্গুলী পিতার নাম: হরপ্রসাদ গাঙ্গুলী বাড়ির নং : 2/85 বিদ্যাসাগর কলোনি বয়স : 28 লিঙ্গ : পুরুষ	SCG2910826
7 নাম : জ্যোতিবিকাশ ভাওয়াল পিতার নাম: লাল বিহারী ভাওয়াল বাড়ির নং : 2/87/2 বয়স : 85 লিঙ্গ : পুরুষ	WB/38/260/027486	8 নাম : কম্পনা ভাওয়াল স্বামীর নাম: জ্যোতি বিকাশ ভাওয়াল বাড়ির নং : 2/87/2 বয়স : 78 লিঙ্গ : মহিলা	WB/38/160/027479	9 নাম : পলি সিদ্ধা স্বামীর নাম: সুরত সিদ্ধা বাড়ির নং : 2/132/এ বয়স : 52 লিঙ্গ : মহিলা	HLG1616770
10 নাম : রঞ্জীতা মণ্ডল পিতার নাম: রতন লাল মণ্ডল বাড়ির নং : 2/131 বয়স : 46 লিঙ্গ : মহিলা	KNH2664258	11 নাম : তরুন কুমার মণ্ডল পিতার নাম: রতন লাল মণ্ডল বাড়ির নং : 2/131 বয়স : 38 লিঙ্গ : পুরুষ	KNH3038320	12 নাম : সৃজন পাল পিতার নাম: সাধন পাল বাড়ির নং : 2/131 বয়স : 36 লিঙ্গ : পুরুষ	SCG1708478
13 নাম : সূচিতা রায় পাল স্বামীর নাম: সৃজন পাল বাড়ির নং : 2/131 বয়স : 32 লিঙ্গ : মহিলা	SCG2586295	14 নাম : দেবালীনা মজুমদার পিতার নাম: দিলীপ কুমার মজুমদার বাড়ির নং : 2/131এ বয়স : 30 লিঙ্গ : মহিলা	SCG3239993	15 নাম : পরেশ পাল পিতার নাম: রাধে শ্যাম পাল বাড়ির নং : 2/131B বয়স : 78 লিঙ্গ : পুরুষ	KNH2341956
16 নাম : পুষ্প পাল স্বামীর নাম: পরেশ পাল বাড়ির নং : 2/131B বয়স : 75 লিঙ্গ : মহিলা	KNH2341964	17 নাম : দীপক পাল পিতার নাম: পরেশ পাল বাড়ির নং : 2/131B বয়স : 43 লিঙ্গ : পুরুষ	KNH2307114	18 নাম : সনত ডাস পিতার নাম: গৌড়পদ ডাস বাড়ির নং : 2/132 বয়স : 68 লিঙ্গ : পুরুষ	HZG0663385
19 নাম : বিভা দাস স্বামীর নাম: সনত দাস বাড়ির নং : 2/132 বয়স : 49 লিঙ্গ : মহিলা	XYR1169358	20 নাম : সৌমজিত দাস পিতার নাম: সনৎ দাস বাড়ির নং : 2/132 বয়স : 22 লিঙ্গ : পুরুষ	SCG3572195	21 নাম : রেখা দেবনাথ স্বামীর নাম: কালাচাঁদ দেবনাথ বাড়ির নং : 2/132 বয়স : 63 লিঙ্গ : মহিলা	SCG3550340
# 22 নাম : প্রজ্ঞা পারমিতা দেবনাথ পিতার নাম: কালাচাঁদ দেবনাথ বাড়ির নং : 2/132 বয়স : 39 লিঙ্গ : মহিলা	LLH4336491	23 নাম : সুকন্যা পাল পিতার নাম: কার্তিক চন্দ্র পাল বাড়ির নং : 2/132 বয়স : 43 লিঙ্গ : মহিলা	KNH2771194	24 নাম : সঙ্গীতা সেন স্বামীর নাম: সবিতা ব্রত সেন বাড়ির নং : 2/132 বয়স : 37 লিঙ্গ : মহিলা	SCG3314333
25 নাম : শান্তি তুরি পিতার নাম: মোহন তুরি বাড়ির নং : 2/132/1 বয়স : 61 লিঙ্গ : মহিলা	SCG1701416	26 নাম : সঞ্জয় তুরী পিতার নাম: মোহন তুরী বাড়ির নং : 2/132/1 বয়স : 43 লিঙ্গ : পুরুষ	SCG1701358	27 নাম : মধুমিতা তুরী স্বামীর নাম: সঞ্জয় তুরী বাড়ির নং : 2/132/1 বয়স : 36 লিঙ্গ : মহিলা	SCG1945864
28 নাম : নাগিনা লাল কুমার পিতার নাম: ভোলা প্রসাদ বাড়ির নং : 2/132এ বয়স : 46 লিঙ্গ : পুরুষ	YUP2362275	29 নাম : অভিজিৎ বোস পিতার নাম: অমরেন্দ্র বোস বাড়ির নং : 2/132A বয়স : 73 লিঙ্গ : পুরুষ	SCG2967966	30 নাম : রূপালী বোস স্বামীর নাম: অভিজিৎ বোস বাড়ির নং : 2/132A বয়স : 68 লিঙ্গ : মহিলা	SCG2967974



31	SCG3315116	নাম : সুধা দেবী স্বামীর নাম: নগিনা লাল কুমার বাড়ির নং : 2/132এ বয়স : 40 লিঙ্গ : মহিলা	ফটো উপলব্ধ	32	SCG3314390	নাম : ববি মলাকার স্বামীর নাম: রবি মলাকার বাড়ির নং : 2/132এ বয়স : 61 লিঙ্গ : মহিলা	ফটো উপলব্ধ	33	NCL0996363	নাম : সবিতারত সেন পিতার নাম: গুণাজিত সেন বাড়ির নং : 2/132এ বয়স : 40 লিঙ্গ : পুরুষ	ফটো উপলব্ধ
34	SCG1956978	নাম : দিব্যেন্দু বাগচী পিতার নাম: জয়ন্ত বাগচী বাড়ির নং : 2/133 বয়স : 36 লিঙ্গ : পুরুষ	ফটো উপলব্ধ	35	SCG3159308	নাম : স্বর্নেন্দু বাগচী পিতার নাম: জয়ন্ত বাগচী বাড়ির নং : 2/133 বয়স : 25 লিঙ্গ : পুরুষ	ফটো উপলব্ধ	36	UVL0925008	নাম : তাপস মজুমদার পিতার নাম: মনোরঞ্জন মজুমদার বাড়ির নং : 2/133এ বয়স : 35 লিঙ্গ : পুরুষ	ফটো উপলব্ধ
37	SCG3434339	নাম : অসিত সাহা অন্যান্য: প্রদীপ কুমার সাহা বাড়ির নং : 2/134 বয়স : 68 লিঙ্গ : পুরুষ	ফটো উপলব্ধ	38	SCG3486248	নাম : গৌতম সাহা পিতার নাম: জগদ্বন্ধু সাহা বাড়ির নং : 2/134 বয়স : 60 লিঙ্গ : পুরুষ	ফটো উপলব্ধ	39	SCG2717742	নাম : তনুদীপা সাহা স্বামীর নাম: গৌতম সাহা বাড়ির নং : 2/134 বয়স : 52 লিঙ্গ : মহিলা	ফটো উপলব্ধ
40	SCG2717759	নাম : জয়া সাহা মায়ের নাম: পুষ্প সাহা বাড়ির নং : 2/134 বয়স : 33 লিঙ্গ : মহিলা	ফটো উপলব্ধ	41	SCG3352671	নাম : সঙ্গীতা ভৌমিক স্বামীর নাম: গৌতম ভৌমিক বাড়ির নং : 2/135 বয়স : 56 লিঙ্গ : মহিলা	ফটো উপলব্ধ	42	SCG3352721	নাম : মিনা মজুমদার স্বামীর নাম: সমেন্দ্র নাথ মজুমদার বাড়ির নং : 2/135 বয়স : 78 লিঙ্গ : মহিলা	ফটো উপলব্ধ
43	KNH3043627	নাম : দীপাশ্বিতা মজুমদার স্বামীর নাম: সুদীপ মজুমদার বাড়ির নং : 2/135 বয়স : 43 লিঙ্গ : মহিলা	ফটো উপলব্ধ	44	SCG1708858	নাম : শুভ্র ভৌমিক পিতার নাম: সনৎ ভৌমিক বাড়ির নং : 2/135A বয়স : 35 লিঙ্গ : পুরুষ	ফটো উপলব্ধ	45	SCG2526549	নাম : অত্র ভৌমিক পিতার নাম: সনৎ ভৌমিক বাড়ির নং : 2/135A বয়স : 31 লিঙ্গ : পুরুষ	ফটো উপলব্ধ
46	SCG3418563	নাম : অংশুক ভৌমিক পিতার নাম: তাপস ভৌমিক বাড়ির নং : 2/135বী বয়স : 26 লিঙ্গ : পুরুষ	ফটো উপলব্ধ	47	SCG3593126	নাম : সন্দীপন ভৌমিক পিতার নাম: গৌতম ভৌমিক বাড়ির নং : ২/১৩৫ বি বয়স : 22 লিঙ্গ : পুরুষ	ফটো উপলব্ধ	48	SCG3501996	নাম : অত্রিজা চৌধুরী মায়ের নাম: সঙ্গীতা চৌধুরী বাড়ির নং : 2/135 বি বয়স : 22 লিঙ্গ : মহিলা	ফটো উপলব্ধ
49	LXQ2081834	নাম : সঙ্গীতা চৌধুরী স্বামীর নাম: সায়ন চৌধুরী বাড়ির নং : 2/135B বয়স : 42 লিঙ্গ : মহিলা	ফটো উপলব্ধ	50	SCG3240702	নাম : সবিতা দে স্বামীর নাম: গণেশ চন্দ্র দে দে বাড়ির নং : 2/135বী বয়স : 68 লিঙ্গ : মহিলা	ফটো উপলব্ধ	51	SCG3241288	নাম : অভিজীত দে পিতার নাম: গণেশ চন্দ্র দে বাড়ির নং : 2/135বী বয়স : 48 লিঙ্গ : পুরুষ	ফটো উপলব্ধ
52	LLH5100060	নাম : সুপর্ণা দে বাল্লা স্বামীর নাম: অভিজিত দে বাড়ির নং : 2/135বী বয়স : 37 লিঙ্গ : মহিলা	ফটো উপলব্ধ	53	SCG3165115	নাম : প্রানগোপাল গোস্বামী পিতার নাম: প্রানোদরঞ্জন গোস্বামী বাড়ির নং : 2/135বি বয়স : 75 লিঙ্গ : পুরুষ	ফটো উপলব্ধ	54	SCG3165123	নাম : বনানী গোস্বামী স্বামীর নাম: প্রানগোপাল গোস্বামী বাড়ির নং : 2/135বি বয়স : 68 লিঙ্গ : মহিলা	ফটো উপলব্ধ
55	WB/23/151/639304	নাম : সুদীপ মজুমদার পিতার নাম: সমেন্দ্র নাথ মজুমদার বাড়ির নং : 2/135B বয়স : 51 লিঙ্গ : পুরুষ	ফটো উপলব্ধ	56	FKH3079563	নাম : প্রীতম মজুমদার পিতার নাম: পানু ভূষণ মজুমদার বাড়ির নং : 2/135বী বয়স : 45 লিঙ্গ : পুরুষ	ফটো উপলব্ধ	57	WB/23/149/006343	নাম : সবিতা মুখার্জী স্বামীর নাম: বেনু মুখার্জী বাড়ির নং : 2/135B বয়স : 76 লিঙ্গ : মহিলা	ফটো উপলব্ধ
58	SCG3509916	নাম : দেবী সিনহা স্বামীর নাম: সুবিল সিনহা বাড়ির নং : 2/135সী বয়স : 51 লিঙ্গ : মহিলা	ফটো উপলব্ধ	59	SCG3509924	নাম : সত্যজিৎ সিনহা পিতার নাম: সুবিল সিনহা বাড়ির নং : 2/135সি বয়স : 36 লিঙ্গ : পুরুষ	ফটো উপলব্ধ	60	SCG1711639	নাম : সুভজিৎ সিনহা পিতার নাম: সুবিল সিনহা বাড়ির নং : 2/135সি বয়স : 35 লিঙ্গ : পুরুষ	ফটো উপলব্ধ



বিধানসভা নির্বাচনক্ষেত্রের নং, নাম : 150-যাদবপুর
ভাগ নং, নাম : 1-বিদ্যাসাগর উপনিবেশ ওয়ার্ড নং . 2 প্রিমি়েসেস নং . 131 এন্ড .

61 নাম : উজ্জ্বল জেমস পিতার নাম: মাইকেল জেমস বাড়ির নং : 2/135সী 2ন্দ ফ্লট3বী বয়স : 36 লিঙ্গ : পুরুষ	SCG1709054 ফটো উপলব্ধ	62 নাম : আশীষ জেমস পিতার নাম: মাইকেল জেমস বাড়ির নং : 2/135সী 2ন্দ ফ্লোর 3বী বয়স : 38 লিঙ্গ : পুরুষ	SCG1093434 ফটো উপলব্ধ	63 নাম : মাইকেল জেমস পিতার নাম: জিতেন জেমস বাড়ির নং : 2/135সী 2ন্দ ফ্লোর 3বী বয়স : 64 লিঙ্গ : পুরুষ	KHN2666253 ফটো উপলব্ধ
64 নাম : ইন্দ্রনীল চৌধুরী পিতার নাম: রামকৃষ্ণ চৌধুরী বাড়ির নং : 2/136 বয়স : 33 লিঙ্গ : পুরুষ	SCG2146447 ফটো উপলব্ধ	65 নাম : নন্দিনী চৌধুরী পিতার নাম: নিরোদ বরন চৌধুরী বাড়ির নং : 2/136 বয়স : 61 লিঙ্গ : মহিলা	WB/23/151/636045 ফটো উপলব্ধ	66 নাম : মহুয়া চৌধুরী গুহ স্বামীর নাম: অঞ্জন চৌধুরী বাড়ির নং : 2/136 বয়স : 53 লিঙ্গ : মহিলা	WB/04/025/0618209 ফটো উপলব্ধ
67 নাম : আঙ্গুর মণ্ডল স্বামীর নাম: দিলীপ মণ্ডল বাড়ির নং : 2/137 বয়স : 62 লিঙ্গ : মহিলা	KNH1093152 ফটো উপলব্ধ	68 নাম : সায়ন্তনী মণ্ডল পিতার নাম: দিলীপ কুমার মণ্ডল বাড়ির নং : 2/137 বয়স : 43 লিঙ্গ : মহিলা	KNH2665537 ফটো উপলব্ধ	69 নাম : কল্যাণী মন্ডল স্বামীর নাম: অর্ধেন্দু শেখের মন্ডল বাড়ির নং : 2/137 বয়স : 63 লিঙ্গ : মহিলা	SCG3137767 ফটো উপলব্ধ
70 নাম : অভীক মণ্ডল পিতার নাম: অর্ধেন্দু শেখর মণ্ডল বাড়ির নং : 2/137 বয়স : 41 লিঙ্গ : পুরুষ	SCG1091834 ফটো উপলব্ধ	71 নাম : রাজর্ষি মণ্ডল পিতার নাম: দিলীপ কুমার মণ্ডল বাড়ির নং : 2/137 বয়স : 37 লিঙ্গ : পুরুষ	SCG1092642 ফটো উপলব্ধ	72 নাম : পাপড়ি মণ্ডল পিতার নাম: অর্ধেন্দু শেখর মণ্ডল বাড়ির নং : 2/137 বয়স : 37 লিঙ্গ : মহিলা	SCG1092600 ফটো উপলব্ধ
73 নাম : শ্রুতর্ষি মন্ডল পিতার নাম: নীহার কান্তি মন্ডল বাড়ির নং : 2/137 বয়স : 35 লিঙ্গ : মহিলা	SCG1956945 ফটো উপলব্ধ	74 নাম : শময়িতা মন্ডল পিতার নাম: শুভেন্দু বিকাশ মন্ডল বাড়ির নং : 2/137 বয়স : 33 লিঙ্গ : মহিলা	SCG1956937 ফটো উপলব্ধ	75 নাম : সোমখতা মন্ডল পিতার নাম: শুভেন্দু বিকাশ মন্ডল বাড়ির নং : 2/137 বয়স : 29 লিঙ্গ : মহিলা	SCG2717767 ফটো উপলব্ধ
76 নাম : শ্রোত্রিয় মণ্ডল পিতার নাম: নীহার কান্তি মণ্ডল বাড়ির নং : 2/137 বয়স : 28 লিঙ্গ : পুরুষ	SCG2938967 ফটো উপলব্ধ	#2 77 নাম : পৌরাস চৌধুরী পিতার নাম: ভগবান চৌধুরী বাড়ির নং : 2/139 বয়স : 86 লিঙ্গ : পুরুষ	KNH1093194 ফটো উপলব্ধ	78 নাম : রিকু চৌধুরী স্বামীর নাম: গৌতম চৌধুরী বাড়ির নং : 2/139 বয়স : 47 লিঙ্গ : মহিলা	SCG1709039 ফটো উপলব্ধ
79 নাম : পীজুশ মুখার্জী পিতার নাম: মধুসূদন মুখার্জী বাড়ির নং : 2/139 বয়স : 56 লিঙ্গ : পুরুষ	KNH6651053 ফটো উপলব্ধ	80 নাম : নিরঞ্জন কুমার রায় পিতার নাম: শরৎ চন্দ্র রায় বাড়ির নং : 2/139A বয়স : 58 লিঙ্গ : পুরুষ	SCG1708908 ফটো উপলব্ধ	# 81 নাম : সর্বনা গোস্বামী পিতার নাম: মনোজনাথ চক্রবর্তী বাড়ির নং : 2/140 বয়স : 44 লিঙ্গ : মহিলা	LMW3966447 ফটো উপলব্ধ
82 নাম : তিয়াশা গোস্বামী পিতার নাম: রাজীব গোস্বামী বাড়ির নং : 2/140 বয়স : 23 লিঙ্গ : মহিলা	SCG3505591 ফটো উপলব্ধ	83 নাম : সঞ্জয় অধিকারী পিতার নাম: গৌর অধিকারী বাড়ির নং : 2/141 বয়স : 47 লিঙ্গ : পুরুষ	RHQ1030857 ফটো উপলব্ধ	84 নাম : অমিত কুমার দাস পিতার নাম: হিরালাল দাস বাড়ির নং : 2/141 বয়স : 61 লিঙ্গ : পুরুষ	SCG3112786 ফটো উপলব্ধ
85 নাম : রাজীব রায় পিতার নাম: রবীন্দ্রনাথ রায় বাড়ির নং : 2/141 বয়স : 46 লিঙ্গ : পুরুষ	KNH6651145 ফটো উপলব্ধ	86 নাম : তনুশ্রী রায় (মুখার্জী) স্বামীর নাম: রাজীব রায় বাড়ির নং : 2/141 বয়স : 44 লিঙ্গ : মহিলা	SCG2526556 ফটো উপলব্ধ	87 নাম : অভিজিৎ ঘোষ পিতার নাম: অরবিন্দ ঘোষ বাড়ির নং : 2/141A বয়স : 62 লিঙ্গ : পুরুষ	SCG2390623 ফটো উপলব্ধ
88 নাম : করবী ঘোষ স্বামীর নাম: অভিজিৎ ঘোষ বাড়ির নং : 2/141A বয়স : 56 লিঙ্গ : মহিলা	SCG2390631 ফটো উপলব্ধ	89 নাম : চন্দ্রা অধিকারী স্বামীর নাম: সঞ্জয় অধিকারী বাড়ির নং : 2/141B বয়স : 44 লিঙ্গ : মহিলা	HZG3307162 ফটো উপলব্ধ	90 নাম : শান্তনু দাস পিতার নাম: অমল্য চন্দ্র দাস বাড়ির নং : 2/142বিদ্যাসাগর কলোনি বয়স : 57 লিঙ্গ : পুরুষ	KNH1093350 ফটো উপলব্ধ



বিধানসভা নির্বাচনক্ষেত্রের নং, নাম : 150-যাদবপুর
ভাগ নং, নাম : 1-বিদ্যাসাগর উপনিবেশ ওয়ার্ড নং . 2 প্রিমিসেস নং . 131 এন্ড .

91 নাম : সৈকত সাহা পিতার নাম: প্রানকৃষ্ণ সাহা বাড়ির নং : 2/143 বয়স : 34 লিঙ্গ : পুরুষ	SCG1956960 ফটো উপলব্ধ	92 নাম : প্রানকৃষ্ণ সাহা পিতার নাম: সুরেন্দ্রলাল সাহা বাড়ির নং : 2/143 বয়স : 69 লিঙ্গ : পুরুষ	SCG3354156 ফটো উপলব্ধ	93 নাম : ইরা সাহা স্বামীর নাম: শঙ্কর সাহা বাড়ির নং : 2/143 বয়স : 63 লিঙ্গ : মহিলা	SCG3352788 ফটো উপলব্ধ
94 নাম : সোবিতা সাহা স্বামীর নাম: গোবিন্দ সাহা বাড়ির নং : 2/143 বয়স : 61 লিঙ্গ : মহিলা	KNH2664274 ফটো উপলব্ধ	95 নাম : সন্ধ্যা সাহা স্বামীর নাম: প্রানকৃষ্ণ সাহা বাড়ির নং : 2/143 বয়স : 55 লিঙ্গ : মহিলা	SCG3352903 ফটো উপলব্ধ	96 নাম : টুম্পা সাহা স্বামীর নাম: রণজিৎ সাহা বাড়ির নং : 2/143 বয়স : 47 লিঙ্গ : মহিলা	SCG1463918 ফটো উপলব্ধ
97 নাম : রনজীৎ সাহা পিতার নাম: শঙ্কর সাহা বাড়ির নং : 2/143 বয়স : 46 লিঙ্গ : পুরুষ	KNH6820583 ফটো উপলব্ধ	98 নাম : সঞ্জীব সাহা পিতার নাম: মহদেব সাহা বাড়ির নং : 2/143 বয়স : 46 লিঙ্গ : পুরুষ	KNH6729578 ফটো উপলব্ধ	99 নাম : সঞ্জিতা সাহা স্বামীর নাম: সঞ্জয় সাহা বাড়ির নং : 2/143 বয়স : 44 লিঙ্গ : মহিলা	SCG2146421 ফটো উপলব্ধ
100 নাম : সঞ্জয় সাহা পিতার নাম: মহাদেব সাহা বাড়ির নং : 2/180 ডি এস সী বয়স : 49 লিঙ্গ : পুরুষ	SCG3216496 ফটো উপলব্ধ	101 নাম : নম্রতা ব্যানার্জী পিতার নাম: অমিতাভ ব্যানার্জী বাড়ির নং : 2/144 বয়স : 36 লিঙ্গ : মহিলা	SCG1708569 ফটো উপলব্ধ	102 নাম : সোমশ্রী দাস পিতার নাম: শান্তনু দাস বাড়ির নং : 2/142 বিদ্যাসাগর কলোনি বয়স : 24 লিঙ্গ : মহিলা	SCG3434404 ফটো উপলব্ধ
103 নাম : দিলীপ মজুমদার পিতার নাম: হরেন্দ্র মজুমদার বাড়ির নং : 2/145 বয়স : 79 লিঙ্গ : পুরুষ	SCG3354180 ফটো উপলব্ধ	104 নাম : মঞ্জু মজুমদার স্বামীর নাম: দিলীপ মজুমদার বাড়ির নং : 2/145 বয়স : 72 লিঙ্গ : মহিলা	SCG3354339 ফটো উপলব্ধ	# 105 নাম : দিব্যেন্দ্র মজুমদার পিতার নাম: দিলীপ মজুমদার বাড়ির নং : 2/145 বয়স : 50 লিঙ্গ : পুরুষ	SCG3353083 ফটো উপলব্ধ
106 নাম : দেবযানী মজুমদার দাস স্বামীর নাম: দিব্যেন্দ্র মজুমদার বাড়ির নং : 2/145 বয়স : 46 লিঙ্গ : মহিলা	LMW1915610 ফটো উপলব্ধ	107 নাম : অচিন্ত্য কুমার সাহা পিতার নাম: প্রিয় লাল সাহা বাড়ির নং : 2/145 বয়স : 79 লিঙ্গ : পুরুষ	WB/23/151/639247 ফটো উপলব্ধ	108 নাম : শ্রেয়া সাহা পিতার নাম: অচিন্ত্য কুমার সাহা বাড়ির নং : 2/145 বয়স : 40 লিঙ্গ : মহিলা	KNH2771202 ফটো উপলব্ধ
109 নাম : কালীচরণ বসুমাতারী পিতার নাম: বিজয় কুমার বসুমাতারী বাড়ির নং : 2/145/1 বয়স : 68 লিঙ্গ : পুরুষ	BXB2697985 ফটো উপলব্ধ	110 নাম : স্বপ্না বসুমাতারী স্বামীর নাম: কালীচরণ বসুমাতারী বাড়ির নং : 2/145/1 বয়স : 60 লিঙ্গ : মহিলা	BXB2697993 ফটো উপলব্ধ	111 নাম : প্রিয়াংকা বসুমাতারী পিতার নাম: কালীচরণ বসুমাতারী বাড়ির নং : 2/145/1 বয়স : 38 লিঙ্গ : মহিলা	BXB2857555 ফটো উপলব্ধ
112 নাম : ত্রিবেন্দু বসুমাতারী পিতার নাম: কালীচরণ বসুমাতারী বাড়ির নং : 2/145/1 বয়স : 33 লিঙ্গ : পুরুষ	YNG1296334 ফটো উপলব্ধ	113 নাম : লতা নাগ স্বামীর নাম: দিলীপ নাগ বাড়ির নং : 2/145/1 বয়স : 67 লিঙ্গ : মহিলা	LMW3357241 ফটো উপলব্ধ	114 নাম : সুদীপ নাগ পিতার নাম: দিলীপ নাগ বাড়ির নং : 2/145/1 বয়স : 50 লিঙ্গ : পুরুষ	LMW3357233 ফটো উপলব্ধ
115 নাম : রাজীব নাগ মায়ের নাম: লতা নাগ বাড়ির নং : 2/145/1 বয়স : 42 লিঙ্গ : পুরুষ	LMW3911534 ফটো উপলব্ধ	116 নাম : সোলাংকি সাহা পিতার নাম: স্বপন সাহা বাড়ির নং : 2/145/1 বয়স : 30 লিঙ্গ : মহিলা	SCG2723658 ফটো উপলব্ধ	117 নাম : সোমেন্দ্র সরকার পিতার নাম: রত্না সরকার বাড়ির নং : 2/145/1 বয়স : 50 লিঙ্গ : পুরুষ	SCG3315264 ফটো উপলব্ধ
118 নাম : মিতালি নাগ স্বামীর নাম: সুদীপ নাগ বাড়ির নং : 2/145/1 বয়স : 38 লিঙ্গ : মহিলা	SCG3240017 ফটো উপলব্ধ	119 নাম : শুক্লা হালদার স্বামীর নাম: রাজীব হালদার বাড়ির নং : 2/145A বয়স : 45 লিঙ্গ : মহিলা	FJN1414218 ফটো উপলব্ধ	120 নাম : ওঈন্দ্রিলা সরকার পিতার নাম: সুসন্তা সরকার বাড়ির নং : 2/145/1 বয়স : 26 লিঙ্গ : মহিলা	SCG3239944 ফটো উপলব্ধ



121 নাম : সুজিত পণ্ডিত পিতার নাম: অজিত কুমার পণ্ডিত বাড়ির নং : 2/146 বয়স : 49 লিঙ্গ : পুরুষ	KNH6651087 ফটো উপলব্ধ	122 নাম : মধুমিতা পণ্ডিত স্বামীর নাম: সুজিত পণ্ডিত বাড়ির নং : 2/146 বয়স : 37 লিঙ্গ : মহিলা	SCG1709096 ফটো উপলব্ধ	123 নাম : গৌতম দাশগুপ্ত পিতার নাম: শৈলেন্দ্র দাশগুপ্ত বাড়ির নং : 2/146A বয়স : 68 লিঙ্গ : পুরুষ	DHW2898211 ফটো উপলব্ধ
124 নাম : শম্পা দাশগুপ্ত স্বামীর নাম: গৌতম দাশগুপ্ত বাড়ির নং : 2/146A বয়স : 62 লিঙ্গ : মহিলা	DHW2898229 ফটো উপলব্ধ	125 নাম : অনিন্দ্য দাসগুপ্ত পিতার নাম: গৌতম দাসগুপ্ত বাড়ির নং : 2/146A বয়স : 35 লিঙ্গ : পুরুষ	SCG2883726 ফটো উপলব্ধ	126 নাম : লক্ষ্মী কর্মকার স্বামীর নাম: কার্তিক চন্দ্র কর্মকার বাড়ির নং : 2/146এ বয়স : 49 লিঙ্গ : মহিলা	XUW1787589 ফটো উপলব্ধ
127 নাম : কৃষ্ণেন্দু কর্মকার পিতার নাম: কার্তিক চন্দ্র কর্মকার বাড়ির নং : 2/146এ বয়স : 30 লিঙ্গ : পুরুষ	XUW1787571 ফটো উপলব্ধ	128 নাম : কাজল কর্মকার মায়ের নাম: লক্ষ্মী কর্মকার বাড়ির নং : 2/146এ বয়স : 26 লিঙ্গ : মহিলা	XUW2080257 ফটো উপলব্ধ	129 নাম : স্বপন কুমার নাথ পিতার নাম: শচীন্দ্রনাথ নাথ বাড়ির নং : 2/146এ বয়স : 71 লিঙ্গ : পুরুষ	LLH5044508 ফটো উপলব্ধ
130 নাম : দুলাল চন্দ্র পাল পিতার নাম: গৌরীচন্দ্র পাল বাড়ির নং : 2/146এ বয়স : 55 লিঙ্গ : পুরুষ	WB/23/151/390860 ফটো উপলব্ধ	131 নাম : রুপা পাল স্বামীর নাম: দুলাল চন্দ্র পাল বাড়ির নং : 2/146এ বয়স : 44 লিঙ্গ : মহিলা	SCG2141661 ফটো উপলব্ধ	132 নাম : কবিতা নাথ স্বামীর নাম: স্বপন নাথ বাড়ির নং : 2/146/এ বয়স : 63 লিঙ্গ : মহিলা	SCG3314051 ফটো উপলব্ধ
133 নাম : ইতি রাউত স্বামীর নাম: সন্দীপ কুমার রাউত বাড়ির নং : 2/148 বয়স : 56 লিঙ্গ : মহিলা	WB/23/151/627701 ফটো উপলব্ধ	134 নাম : দীপসমীতা রাউত পিতার নাম: প্রদীপ কুমার রাউত বাড়ির নং : 2/148 বয়স : 38 লিঙ্গ : মহিলা	KNH3038346 ফটো উপলব্ধ	135 নাম : সোহিনী রাউত পিতার নাম: সন্দীপ কুমার রাউত বাড়ির নং : 2/148 বয়স : 28 লিঙ্গ : মহিলা	SCG3018165 ফটো উপলব্ধ
136 নাম : সুনিতা ভদ্র স্বামীর নাম: মুনাল কান্তি ভদ্র বাড়ির নং : 2/149 বয়স : 54 লিঙ্গ : মহিলা	KNH1092600 ফটো উপলব্ধ	137 নাম : রত্না ভদ্রা স্বামীর নাম: ভূপাল ভদ্রা বাড়ির নং : 2/18৯ বয়স : 53 লিঙ্গ : মহিলা	SCG3216595 ফটো উপলব্ধ	138 নাম : পিয়া ভদ্র পিতার নাম: ভূপাল ভদ্র বাড়ির নং : 2/149 বয়স : 27 লিঙ্গ : মহিলা	SCG3012051 ফটো উপলব্ধ
139 নাম : সৌভিক ভদ্র পিতার নাম: মুনাল কান্তি ভদ্র বাড়ির নং : 2/149 বয়স : 24 লিঙ্গ : পুরুষ	SCG3240009 ফটো উপলব্ধ	140 নাম : সত্য মজুমদার পিতার নাম: সরত চন্দ্র মজুমদার বাড়ির নং : 2/149 বয়স : 58 লিঙ্গ : পুরুষ	SCG3539095 ফটো উপলব্ধ	141 নাম : আল্পনা মজুমদার স্বামীর নাম: সত্য মজুমদার বাড়ির নং : 2/149 বয়স : 53 লিঙ্গ : মহিলা	SCG3539103 ফটো উপলব্ধ
142 নাম : রাজু মজুমদার পিতার নাম: সত্য মজুমদার বাড়ির নং : 2/149A বয়স : 36 লিঙ্গ : পুরুষ	SCG1956903 ফটো উপলব্ধ	143 নাম : প্রীতিকনা মন্ডল স্বামীর নাম: ললিত চন্দ্র মন্ডল বাড়ির নং : 2/150 বয়স : 74 লিঙ্গ : মহিলা	HZG0395020 ফটো উপলব্ধ	144 নাম : পিঙ্কু মন্ডল মায়ের নাম: প্রীতিকণা মন্ডল বাড়ির নং : 2/150,বিশ্ব ভবন বয়স : 51 লিঙ্গ : পুরুষ	HZG0395038 ফটো উপলব্ধ
145 নাম : সুভাষ চন্দ্র নন্দী পিতার নাম: সুশীল চন্দ্র নন্দী বাড়ির নং : 2/150 বয়স : 56 লিঙ্গ : পুরুষ	KNH3043650 ফটো উপলব্ধ	146 নাম : পুতুল নন্দী স্বামীর নাম: সুভাষ চন্দ্র নন্দী বাড়ির নং : 2/150 বয়স : 55 লিঙ্গ : মহিলা	KNH3038353 ফটো উপলব্ধ	147 নাম : ইঞ্জিতা নন্দী পিতার নাম: সুভাষ চন্দ্র নন্দী বাড়ির নং : 2/150 বয়স : 28 লিঙ্গ : মহিলা	SCG2939007 ফটো উপলব্ধ
148 নাম : মিঠু রায় স্বামীর নাম: প্রনব কান্তি রায় বাড়ির নং : 2/150 বয়স : 60 লিঙ্গ : মহিলা	SCG1708544 ফটো উপলব্ধ	149 নাম : প্রীতিকা রায় পিতার নাম: প্রনব কান্তি রায় বাড়ির নং : 2/150 বয়স : 35 লিঙ্গ : মহিলা	SCG1708551 ফটো উপলব্ধ	150 নাম : সুভাষ সরকার পিতার নাম: অম্বিকা চরন সরকার বাড়ির নং : 2/150 বয়স : 72 লিঙ্গ : পুরুষ	SCG1709047 ফটো উপলব্ধ



বিধানসভা নির্বাচনকেন্দ্রের নং, নাম : 150-যাদবপুর
ভাগ নং, নাম : 1-বিদ্যাসাগর উপনিবেশ ওয়ার্ড নং . 2 প্রিমি়েসেস নং . 131 এন্ড .

151 নাম : সুচিত্রা সরকার পিতার নাম: সুভাষ সরকার বাড়ির নং : 2/150 বয়স : 21 লিঙ্গ : মহিলা	SCG3607900 ফটো উপলব্ধ	152 নাম : টুম্পা সরকার স্বামীর নাম: সুভাষ সরকার বাড়ির নং : 2/150 বয়স : 44 লিঙ্গ : মহিলা	DTV2922029 ফটো উপলব্ধ	153 নাম : সুলেখা সরকার মায়ের নাম: টুম্পা সরকার বাড়ির নং : 2/150 বয়স : 23 লিঙ্গ : মহিলা	SCG3505617 ফটো উপলব্ধ
154 নাম : পৌরী সাহা চৌধুরী স্বামীর নাম: নিতা গোপাল সাহা চৌধুরী বাড়ির নং : 2/150 A/1 বয়স : 60 লিঙ্গ : মহিলা	SCG2525848 ফটো উপলব্ধ	155 নাম : মৌমিতা সাহা চৌধুরী পিতার নাম: নিতাগোপাল সাহা চৌধুরী বাড়ির নং : 2/150A/1 বয়স : 35 লিঙ্গ : মহিলা	SCG2525954 ফটো উপলব্ধ	156 নাম : নবনীতা সাহা চৌধুরী পিতার নাম: নিতা গোপাল সাহা চৌধুরী বাড়ির নং : 2/150A/1 বয়স : 26 লিঙ্গ : মহিলা	SCG3011004 ফটো উপলব্ধ
157 নাম : নিতাগোপাল সাহা চৌধুরী পিতার নাম: অনুকুল চন্দ্র সাহা চৌধুরী বাড়ির নং : 2/150A/1 বয়স : 72 লিঙ্গ : পুরুষ	SCG2525830 ফটো উপলব্ধ	158 নাম : সোমা কাহালী স্বামীর নাম: দেবশীষ কাহালী বাড়ির নং : 2/151 বয়স : 47 লিঙ্গ : মহিলা	SCG2883759 ফটো উপলব্ধ	159 নাম : শর্মিলা কাহালি স্বামীর নাম: দেবরত কাহালি বাড়ির নং : 2/151বী বয়স : 54 লিঙ্গ : মহিলা	KNH6818132 ফটো উপলব্ধ
160 নাম : দেবরাজ কাহালী পিতার নাম: দেবরত কাহালী বাড়ির নং : ২/১৫১বি বয়স : 25 লিঙ্গ : পুরুষ	SCG3054566 ফটো উপলব্ধ	161 নাম : কৃষ্ণা ঘোষ পিতার নাম: দুলাল কৃষ্ণ ঘোষ বাড়ির নং : 2/152 বয়স : 46 লিঙ্গ : মহিলা	KNH6653877 ফটো উপলব্ধ	162 নাম : দীপেন প্রধান পিতার নাম: দীপক কুমার প্রধান বাড়ির নং : 2/152 বয়স : 25 লিঙ্গ : পুরুষ	SCG3572088 ফটো উপলব্ধ
163 নাম : সুভাষি আচার্য্য পিতার নাম: মুনাল কান্তি আচার্য্য বাড়ির নং : 2/152/1 বয়স : 44 লিঙ্গ : পুরুষ	KNH2308104 ফটো উপলব্ধ	164 নাম : সুবর্ণা মজুমদার পিতার নাম: গনেশ মজুমদার বাড়ির নং : 2/152/1 বয়স : 39 লিঙ্গ : মহিলা	LMW4251039 ফটো উপলব্ধ	165 নাম : সম্রাট সাহা পিতার নাম: সুবল সাহা বাড়ির নং : 2/152A বয়স : 29 লিঙ্গ : পুরুষ	SCG2999266 ফটো উপলব্ধ
166 নাম : নিবেদিতা প্রধান স্বামীর নাম: দীপক কুমার প্রধান বাড়ির নং : 2/152 ফ্ল্যাট-এস/2 ফ্লোর-2 বয়স : 56 লিঙ্গ : মহিলা	WB/12/082/123358 ফটো উপলব্ধ	167 নাম : দীপক কুমার প্রধান পিতার নাম: সুধাংশু প্রধান বাড়ির নং : 2/152 ফ্লোর-এস/2 বয়স : 61 লিঙ্গ : পুরুষ	WB/31/208/237397 ফটো উপলব্ধ	168 নাম : রঞ্জন চন্দ্র পিতার নাম: শ্যামাপদ চন্দ্র বাড়ির নং : 2/153 বয়স : 72 লিঙ্গ : পুরুষ	SCG1458223 ফটো উপলব্ধ
169 নাম : এনাক্ষী চন্দ্র স্বামীর নাম: রঞ্জন চন্দ্র বাড়ির নং : 2/153 বয়স : 61 লিঙ্গ : মহিলা	SCG1458231 ফটো উপলব্ধ	170 নাম : অর্পিতা চন্দ্র পিতার নাম: রঞ্জন চন্দ্র বাড়ির নং : 2/153 বয়স : 30 লিঙ্গ : মহিলা	SCG2883742 ফটো উপলব্ধ	171 নাম : নিতা চ্যাটার্জী স্বামীর নাম: গোপাল চন্দ্র চ্যাটার্জী বাড়ির নং : 2/153 বয়স : 82 লিঙ্গ : মহিলা	KNH3004843 ফটো উপলব্ধ
172 নাম : অঞ্জন চ্যাটার্জী পিতার নাম: গোপাল চন্দ্র চ্যাটার্জী বাড়ির নং : 2/153 বয়স : 62 লিঙ্গ : পুরুষ	KNH2654671 ফটো উপলব্ধ	173 নাম : রিমি চ্যাটার্জী স্বামীর নাম: অঞ্জন চ্যাটার্জী বাড়ির নং : 2/153 বয়স : 51 লিঙ্গ : মহিলা	KNH3004850 ফটো উপলব্ধ	174 নাম : স্বঘভ চ্যাটার্জী পিতার নাম: অঞ্জন চ্যাটার্জী বাড়ির নং : 2/153 বয়স : 25 লিঙ্গ : পুরুষ	SCG3240769 ফটো উপলব্ধ
175 নাম : লক্ষ্মী দাস স্বামীর নাম: নারায়ণ চন্দ্র দাস বাড়ির নং : 2/153 বয়স : 63 লিঙ্গ : মহিলা	WB/23/151/636857 ফটো উপলব্ধ	176 নাম : মালা দাস স্বামীর নাম: অসিম দাস বাড়ির নং : 2/153 বয়স : 50 লিঙ্গ : মহিলা	SCG3354420 ফটো উপলব্ধ	177 নাম : অসিম দাস পিতার নাম: নারায়ণ দাস বাড়ির নং : 2/153 বয়স : 47 লিঙ্গ : পুরুষ	SCG3354206 ফটো উপলব্ধ
178 নাম : প্রদীপ দাস পিতার নাম: নারায়ণ দাস বাড়ির নং : 2/153 বয়স : 43 লিঙ্গ : পুরুষ	SCG3353349 ফটো উপলব্ধ	179 নাম : সুব্রত দে পিতার নাম: শঙ্কর দে বাড়ির নং : 2/153 বয়স : 55 লিঙ্গ : পুরুষ	SCG3353414 ফটো উপলব্ধ	180 নাম : সুপ্রিয় দে পিতার নাম: শঙ্কর দে বাড়ির নং : 2/153 বয়স : 52 লিঙ্গ : পুরুষ	WB/23/151/636141 ফটো উপলব্ধ

বিধানসভা নির্বাচনক্ষেত্রের নং, নাম : 150-যাদবপুর
ভাগ নং, নাম : 1-বিদ্যাসাগর উপনিবেশ ওয়ার্ড নং . 2 প্রিমিসেস নং . 131 এন্ড .

181 নাম : মুনমুন দে পিতার নাম: সুপ্রিয়া দে বাড়ির নং : 2/153 বয়স : 48 লিঙ্গ : মহিলা	KNH6653034 ফটো উপলব্ধ	182 নাম : সৃষ্টি দে পিতার নাম: সুপ্রিয় দে বাড়ির নং : 2/153 বিদ্যাসাগর কলোনী বয়স : 21 লিঙ্গ : মহিলা	SCG3649431 ফটো উপলব্ধ	183 নাম : সোমা দে স্বামীর নাম: সুব্রত দে বাড়ির নং : 2/153 বয়স : 46 লিঙ্গ : মহিলা	KNH3043668 ফটো উপলব্ধ
184 নাম : সোনালী দাস স্বামীর নাম: প্রদীপ দাস বাড়ির নং : 2/150এ বয়স : 40 লিঙ্গ : মহিলা	SCG3272176 ফটো উপলব্ধ	185 নাম : অভিলাষ রায় পিতার নাম: সুব্রত রায় বাড়ির নং : 2/154 বয়স : 39 লিঙ্গ : পুরুষ	KNH2665545 ফটো উপলব্ধ	186 নাম : বিউটি ঘোষ স্বামীর নাম: অসিত বরন ঘোষ বাড়ির নং : 2/155 বয়স : 45 লিঙ্গ : মহিলা	SCG1957034 ফটো উপলব্ধ
187 নাম : বিক্রম ঘোষ পিতার নাম: বিদ্যুৎ কুমার ঘোষ বাড়ির নং : 2/155 বয়স : 39 লিঙ্গ : পুরুষ	KNH2771210 ফটো উপলব্ধ	188 নাম : অশ্বিতা ঘোষ পিতার নাম: অসিত বরন ঘোষ বাড়ির নং : 2/155 বয়স : 30 লিঙ্গ : মহিলা	SCG2526531 ফটো উপলব্ধ	189 নাম : মেহা সরদার পিতার নাম: সঙ্কর সরদার বাড়ির নং : 2/165 সা বয়স : 21 লিঙ্গ : মহিলা	SCG3564911 ফটো উপলব্ধ
190 নাম : শ্রোদ্ধা বিশ্বাস মায়ের নাম: সোমা বিশ্বাস বাড়ির নং : 2/174 জী বয়স : 21 লিঙ্গ : মহিলা	SCG3564788 ফটো উপলব্ধ	191 নাম : রীতা দাস (নন্দী) স্বামীর নাম: রাম চন্দ্র দাস বাড়ির নং : 3/1 বয়স : 54 লিঙ্গ : মহিলা	WB/23/151/630485 ফটো উপলব্ধ	192 নাম : শঙ্করী সাহা স্বামীর নাম: তপন সাহা বাড়ির নং : 3/1 বয়স : 52 লিঙ্গ : মহিলা	KNH2664316 ফটো উপলব্ধ
193 নাম : কুমা দাস স্বামীর নাম: শিবু দাস বাড়ির নং : 3/1A বয়স : 50 লিঙ্গ : মহিলা	WB/23/151/531156 ফটো উপলব্ধ	194 নাম : সমুদ্র গুহ পিতার নাম: সুভাষ কুমার গুহ বাড়ির নং : 3/1B বয়স : 36 লিঙ্গ : পুরুষ	SCG1492149 ফটো উপলব্ধ	195 নাম : সৌমিতা সাহা পিতার নাম: স্বপন সাহা বাড়ির নং : 3/1d বয়স : 35 লিঙ্গ : মহিলা	SCG1708577 ফটো উপলব্ধ
196 নাম : নিখিল ভূষণ দেব রায় পিতার নাম: অমলেন্দু দেব রায় বাড়ির নং : 3/2 বয়স : 48 লিঙ্গ : পুরুষ	KMM0292110 ফটো উপলব্ধ	197 নাম : নন্দিতা চৌধুরী পিতার নাম: প্রবীর চৌধুরী বাড়ির নং : 3/2A বয়স : 40 লিঙ্গ : মহিলা	SCG1708890 ফটো উপলব্ধ	198 নাম : মৌসুমী দে পিতার নাম: মতিলাল দে বাড়ির নং : 3/3 বয়স : 59 লিঙ্গ : মহিলা	WB/23/151/636866 ফটো উপলব্ধ
199 নাম : সীমা দে পিতার নাম: দিপক রঞ্জন দে বাড়ির নং : 3/3 বয়স : 51 লিঙ্গ : মহিলা	KNH6651467 ফটো উপলব্ধ	200 নাম : গীতা গোস্বামী স্বামীর নাম: নবগোপাল গোস্বামী বাড়ির নং : 3/3 বয়স : 70 লিঙ্গ : মহিলা	WB/23/151/636197 ফটো উপলব্ধ	201 নাম : রজত গোস্বামী পিতার নাম: নব গোপাল গোস্বামী বাড়ির নং : 3/3 বয়স : 41 লিঙ্গ : পুরুষ	KNH2664324 ফটো উপলব্ধ
202 নাম : রেখা চ্যাটার্জী স্বামীর নাম: উত্তম চ্যাটার্জী বাড়ির নং : 4/75/1 বয়স : 75 লিঙ্গ : মহিলা	KTF1327972 ফটো উপলব্ধ	203 নাম : সৌভিক্তা গোস্বামী পিতার নাম: নব গোপাল গোস্বামী বাড়ির নং : 3/3 বয়স : 33 লিঙ্গ : পুরুষ	KNH2664332 ফটো উপলব্ধ	204 নাম : সুশান্ত গোস্বামী পিতার নাম: ননীগোপাল গোস্বামী বাড়ির নং : 3/3/1 বয়স : 68 লিঙ্গ : পুরুষ	WB/23/151/636198 ফটো উপলব্ধ
205 নাম : রাখি ব্যানার্জী স্বামীর নাম: দেবল ব্যানার্জী বাড়ির নং : 3/3C বয়স : 40 লিঙ্গ : মহিলা	KNH2666642 ফটো উপলব্ধ	206 নাম : সোমা চক্রবর্তী স্বামীর নাম: সৌমেন চক্রবর্তী বাড়ির নং : 3/3C বয়স : 48 লিঙ্গ : মহিলা	KNH3004231 ফটো উপলব্ধ	207 নাম : সত্যব্রত দত্ত পিতার নাম: অমল্য দত্ত বাড়ির নং : 3/3c বয়স : 68 লিঙ্গ : পুরুষ	SCG1956416 ফটো উপলব্ধ
208 নাম : আল্পনা দত্ত স্বামীর নাম: সত্যব্রত দত্ত বাড়ির নং : 3/3C বয়স : 66 লিঙ্গ : মহিলা	SCG1956424 ফটো উপলব্ধ	209 নাম : সুমনা দত্ত পিতার নাম: সত্যব্রত দত্ত বাড়ির নং : 3/3C বয়স : 31 লিঙ্গ : মহিলা	SCG2353449 ফটো উপলব্ধ	210 নাম : সঙ্গীতা সাহা চৌধুরী স্বামীর নাম: শিব শঙ্কর সাহা চৌধুরী বাড়ির নং : 3/3C বয়স : 58 লিঙ্গ : মহিলা	WB/23/151/636218 ফটো উপলব্ধ



211 নাম : বিপশা বিশ্বাস পিতার নাম: হরিদাস বিশ্বাস বাড়ির নং : 3/6/1 বয়স : 44 লিঙ্গ : মহিলা	KNH2309110 ফটো উপলব্ধ	212 নাম : বাপ্পা সেন পিতার নাম: শংকর সেন বাড়ির নং : 3/7b বয়স : 37 লিঙ্গ : পুরুষ	SCG1709005 ফটো উপলব্ধ	213 নাম : অসিত দাস পিতার নাম: অখিল চন্দ্র দাস বাড়ির নং : 3/9A বয়স : 57 লিঙ্গ : পুরুষ	SCG2146454 ফটো উপলব্ধ
214 নাম : শ্যামলী দাস স্বামীর নাম: অসিত দাস বাড়ির নং : 3/9/A বয়স : 57 লিঙ্গ : মহিলা	SCG1708718 ফটো উপলব্ধ	# 215 নাম : পার্বতী পুরকায়েত পিতার নাম: উষা রঞ্জন পুরকাইত বাড়ির নং : 3/11 বয়স : 66 লিঙ্গ : মহিলা	KNH2974087 ফটো উপলব্ধ	216 নাম : চাঁদনী কুমারী আগরওয়াল স্বামীর নাম: পঙ্কজ কুমার আগরওয়াল বাড়ির নং : 3/12 বয়স : 35 লিঙ্গ : মহিলা	SCG1708650 ফটো উপলব্ধ
217 নাম : প্রিয়াঙ্কা মালাকার পিতার নাম: অরুণ মালাকার বাড়ির নং : 3/12 বয়স : 33 লিঙ্গ : মহিলা	SCG1956895 ফটো উপলব্ধ	218 নাম : রিয়া কর্মকার স্বামীর নাম: প্রীতম কর্মকার বাড়ির নং : 3/13 বয়স : 39 লিঙ্গ : মহিলা	LMW4858551 ফটো উপলব্ধ	219 নাম : দীপসিতা কর্মকার পিতার নাম: দীপক কর্মকার বাড়ির নং : 3/13 বয়স : 36 লিঙ্গ : পুরুষ	SCG1708619 ফটো উপলব্ধ
220 নাম : প্রশান্ত নস্কর পিতার নাম: অমল্য নস্কর বাড়ির নং : 3/15 বয়স : 58 লিঙ্গ : পুরুষ	WB/15/105/154387 ফটো উপলব্ধ	221 নাম : গীতা নস্কর স্বামীর নাম: প্রশান্ত নস্কর বাড়ির নং : 3/15 বয়স : 54 লিঙ্গ : মহিলা	WB/15/105/054354 ফটো উপলব্ধ	222 নাম : প্রসেনজিৎ নস্কর পিতার নাম: প্রশান্ত নস্কর বাড়ির নং : 3/15 বয়স : 27 লিঙ্গ : পুরুষ	SCG2996676 ফটো উপলব্ধ
223 নাম : রাশী সরকার পিতার নাম: স্বপন সরকার বাড়ির নং : 3/15 বয়স : 35 লিঙ্গ : মহিলা	SCG1708668 ফটো উপলব্ধ	224 নাম : বেলা রায় চৌধুরী স্বামীর নাম: সন্দীপ রায় চৌধুরী বাড়ির নং : 3/16B বয়স : 68 লিঙ্গ : মহিলা	SCG1708742 ফটো উপলব্ধ	225 নাম : নাবোজীত চক্রবর্তী পিতার নাম: নন্দা চক্রবর্তী বাড়ির নং : 3/18সী বয়স : 29 লিঙ্গ : পুরুষ	SCG3314523 ফটো উপলব্ধ
226 নাম : রত্না ঘোষ স্বামীর নাম: সঞ্জয় কুমার ঘোষ বাড়ির নং : 3/18C বয়স : 46 লিঙ্গ : মহিলা	KNH6651632 ফটো উপলব্ধ	227 নাম : দীপেশ চক্রবর্তী পিতার নাম: শেখর চক্রবর্তী বাড়ির নং : 3/19 বয়স : 24 লিঙ্গ : পুরুষ	SCG3314515 ফটো উপলব্ধ	228 নাম : শিবু দাস পিতার নাম: রাজেন দাস বাড়ির নং : 3/19 বয়স : 66 লিঙ্গ : পুরুষ	KNH2309177 ফটো উপলব্ধ
229 নাম : রাজীব ক্র গোস্বামী পিতার নাম: প্রনোদা রঞ্জন গোস্বামী বাড়ির নং : 3/19A বয়স : 61 লিঙ্গ : পুরুষ	KNH2309151 ফটো উপলব্ধ	230 নাম : মিলী দাস স্বামীর নাম: শিবু দাস বাড়ির নং : 3/19B বয়স : 53 লিঙ্গ : মহিলা	KNH2309185 ফটো উপলব্ধ	231 নাম : প্রবীর চৌধুরী পিতার নাম: যদুগোপাল চৌধুরী বাড়ির নং : 3/21A বয়স : 79 লিঙ্গ : পুরুষ	SCG1708874 ফটো উপলব্ধ
232 নাম : মঞ্জু চৌধুরী স্বামীর নাম: প্রবীর চৌধুরী বাড়ির নং : 3/21A বয়স : 71 লিঙ্গ : মহিলা	SCG1708882 ফটো উপলব্ধ	233 নাম : রতিকান্ত দে পিতার নাম: জগন্নাথ দে বাড়ির নং : 3/21 বয়স : 67 লিঙ্গ : পুরুষ	KNH0323196 ফটো উপলব্ধ	234 নাম : কাজল দে স্বামীর নাম: রতিকান্ত দে বাড়ির নং : 3/21 বয়স : 58 লিঙ্গ : মহিলা	KNH0323204 ফটো উপলব্ধ
235 নাম : সোমা দে পিতার নাম: রতি কান্ত দে বাড়ির নং : 3/21 বয়স : 37 লিঙ্গ : মহিলা	KNH3039955 ফটো উপলব্ধ	236 নাম : তপতী ভৌমিক স্বামীর নাম: উৎপল ভৌমিক বাড়ির নং : 3/22 বয়স : 63 লিঙ্গ : মহিলা	SCG1708999 ফটো উপলব্ধ	237 নাম : সুমন কর্মকার পিতার নাম: পান্নালাল কর্মকার বাড়ির নং : 3/22A বয়স : 38 লিঙ্গ : পুরুষ	SCG1708981 ফটো উপলব্ধ
238 নাম : তনুশ্রী কর্মকার স্বামীর নাম: সুমন কর্মকার বাড়ির নং : 3/22a বয়স : 32 লিঙ্গ : মহিলা	RHQ1273432 ফটো উপলব্ধ	239 নাম : ইন্দ্রনীল ভৌমিক পিতার নাম: অমৃত লাল ভৌমিক বাড়ির নং : 3/22B বয়স : 36 লিঙ্গ : পুরুষ	SCG1708593 ফটো উপলব্ধ	240 নাম : জয়দীপ ব্রহ্ম পিতার নাম: শম্ভু নাথ ব্রহ্ম বাড়ির নং : 3/23 বয়স : 34 লিঙ্গ : পুরুষ	SCG1708502 ফটো উপলব্ধ



বিধানসভা নির্বাচনক্ষেত্রের নং, নাম : 150-যাদবপুর
ভাগ নং, নাম : 1-বিদ্যাসাগর উপনিবেশ ওয়ার্ড নং . 2 প্রিমি়েসেস নং . 131 এন্ড .

241 নাম : সরস্বতী দাস স্বামীর নাম: বাবুলাল দাস বাড়ির নং : 3/23A বয়স : 73 লিঙ্গ : মহিলা	SCG1708841 ফটো উপলব্ধ	242 নাম : সুরজ রায় পিতার নাম: বিশ্বনাথ রায় বাড়ির নং : 2/150 বয়স : 37 লিঙ্গ : পুরুষ	SCG1708775 ফটো উপলব্ধ	243 নাম : মধুমিতা সাহা স্বামীর নাম: শিবশংকর সাহা বাড়ির নং : 3/23A বয়স : 51 লিঙ্গ : মহিলা	SCG1708700 ফটো উপলব্ধ
244 নাম : সম্পা দাস পিতার নাম: গণেশ বয়পারী বাড়ির নং : 3/25-ডী বয়স : 44 লিঙ্গ : মহিলা	SCG3314689 ফটো উপলব্ধ	245 নাম : ডালিয়া চৌধুরী স্বামীর নাম: অনিরুদ্ধ চৌধুরী বাড়ির নং : 3/26/2 বয়স : 52 লিঙ্গ : মহিলা	KNH1091990 ফটো উপলব্ধ	246 নাম : সেক্টু কুমার সাহ পিতার নাম: গজানন্দ সাহ বাড়ির নং : 3/26A বয়স : 34 লিঙ্গ : পুরুষ	SCG1708684 ফটো উপলব্ধ
247 নাম : নিসা দাস স্বামীর নাম: বুবাই দাস বাড়ির নং : 3/28 বয়স : 36 লিঙ্গ : মহিলা	SCG1708734 ফটো উপলব্ধ	248 নাম : প্রসেনজিত সরকার মায়ের নাম: মিনতী সরকার বাড়ির নং : 3/28 বয়স : 45 লিঙ্গ : পুরুষ	SCG1708643 ফটো উপলব্ধ	249 নাম : অর্চনা সরকার পিতার নাম: রনজিত কুমার সরকার বাড়ির নং : 3/28 বয়স : 45 লিঙ্গ : মহিলা	SCG1708767 ফটো উপলব্ধ
250 নাম : সনজীত সরকার পিতার নাম: রনজিত কুমার সরকার বাড়ির নং : 3/28 বয়স : 43 লিঙ্গ : পুরুষ	SCG1708759 ফটো উপলব্ধ	251 নাম : মনোজিত সরকার মায়ের নাম: মিনতী সরকার বাড়ির নং : 3/28 বয়স : 43 লিঙ্গ : পুরুষ	SCG1708635 ফটো উপলব্ধ	252 নাম : অজিত সরকার মায়ের নাম: মিনতী সরকার বাড়ির নং : 3/28 বয়স : 39 লিঙ্গ : পুরুষ	SCG1708627 ফটো উপলব্ধ
253 নাম : জয়ন্ত সরকার পিতার নাম: কমল সরকার বাড়ির নং : 3/28 বয়স : 33 লিঙ্গ : পুরুষ	SCG1708676 ফটো উপলব্ধ	254 নাম : জয়ীতা মালাকার পিতার নাম: কাজল মালাকার বাড়ির নং : 3/28A বয়স : 33 লিঙ্গ : মহিলা	SCG1956929 ফটো উপলব্ধ	255 নাম : ভাগবত বেহেরা পিতার নাম: ব্রহ্মানন্দ বেহেরা বাড়ির নং : 3/32 বয়স : 52 লিঙ্গ : পুরুষ	SCG3315371 ফটো উপলব্ধ
256 নাম : রীনা সাহা স্বামীর নাম: সুরত সাহা বাড়ির নং : 3/33 বয়স : 49 লিঙ্গ : মহিলা	SCG1709013 ফটো উপলব্ধ	257 নাম : মৌসুমী কালচার স্বামীর নাম: রবি কালচার বাড়ির নং : 3/37 বয়স : 31 লিঙ্গ : মহিলা	SCG3314606 ফটো উপলব্ধ	258 নাম : অভিজিত সাহা পিতার নাম: অজিত সাহা বাড়ির নং : 3/37 বয়স : 35 লিঙ্গ : মহিলা	SCG1708726 ফটো উপলব্ধ
259 নাম : গোপাল দাস পিতার নাম: শংকর দাস বাড়ির নং : 3/37A বয়স : 42 লিঙ্গ : পুরুষ	SCG1708510 ফটো উপলব্ধ	260 নাম : বিজয় দাস পিতার নাম: থাকো দাস বাড়ির নং : 3/37B বয়স : 36 লিঙ্গ : পুরুষ	SCG1708957 ফটো উপলব্ধ	261 নাম : পুন্যশ্রোক চট্টোপাধ্যায় পিতার নাম: গোষ্ঠবিহারী চট্টোপাধ্যায় বাড়ির নং : 3/154 বয়স : 54 লিঙ্গ : পুরুষ	RQL1023993 ফটো উপলব্ধ
262 নাম : রুমা চট্টোপাধ্যায় স্বামীর নাম: পুন্যশ্রোক চট্টোপাধ্যায় বাড়ির নং : 3/154 বয়স : 46 লিঙ্গ : মহিলা	SCG2979557 ফটো উপলব্ধ	263 নাম : কাজরী চট্টোপাধ্যায় পিতার নাম: পুন্যশ্রোক চট্টোপাধ্যায় বাড়ির নং : 3/154 বয়স : 27 লিঙ্গ : মহিলা	SCG2995041 ফটো উপলব্ধ	264 নাম : অভিষেক সান্যাল পিতার নাম: অঞ্জন সান্যাল বাড়ির নং : 3/169 বয়স : 36 লিঙ্গ : পুরুষ	SCG1683515 ফটো উপলব্ধ
265 নাম : দিপালী জেমস স্বামীর নাম: মাইকেল জেমস বাড়ির নং : 3বী বয়স : 59 লিঙ্গ : মহিলা	SCG1093426 ফটো উপলব্ধ	266 নাম : সুরজিত দাস পিতার নাম: থাকো দাস বাড়ির নং : 13/37B বয়স : 38 লিঙ্গ : পুরুষ	SCG1708940 ফটো উপলব্ধ	267 নাম : দিলীপ কুমার মজুমদার পিতার নাম: আর.সী মজুমদার বাড়ির নং : 69/1/2/140এ/1 বয়স : 63 লিঙ্গ : পুরুষ	SCG3239977 ফটো উপলব্ধ
268 নাম : বিপ্লব মুখার্জী পিতার নাম: মধুসূদন মুখার্জী বাড়ির নং : 69/1/2/140এ/1 বয়স : 61 লিঙ্গ : পুরুষ	KNH6651046 ফটো উপলব্ধ	269 নাম : জয়ন্ত মুখার্জী পিতার নাম: মধুসূদন মুখার্জী বাড়ির নং : 69/1/2/140এ/1 বয়স : 54 লিঙ্গ : পুরুষ	KNH6651038 ফটো উপলব্ধ	270 নাম : অঞ্জলী মণ্ডল স্বামীর নাম: রতনলাল মণ্ডল বাড়ির নং : 131 বয়স : 70 লিঙ্গ : মহিলা	WB/23/151/636006 ফটো উপলব্ধ



বিধানসভা নির্বাচনক্ষেত্রের নং, নাম : 150-যাদবপুর
ভাগ নং, নাম : 1-বিদ্যাসাগর উপনিবেশ ওয়ার্ড নং . 2 প্রিমিসেস নং . 131 এন্ড .

271	SCG3125325	ফটো উপলব্ধ	272	SCG3125333	ফটো উপলব্ধ	# 273	SCG3756327	ফটো উপলব্ধ
নাম : সাধন পাল পিতার নাম: গুরুদাস পাল বাড়ির নং : 131 বয়স : 69 লিঙ্গ : পুরুষ			নাম : অনুভা পাল স্বামীর নাম: সাধন পাল বাড়ির নং : 131 বয়স : 66 লিঙ্গ : মহিলা			নাম : মহাদেব পাল পিতার নাম: গুরুদাস পাল বাড়ির নং : 131 বয়স : 60 লিঙ্গ : পুরুষ		
274	KNH1092816	ফটো উপলব্ধ	275	WB/23/151/636010	ফটো উপলব্ধ	276	SCG3460102	ফটো উপলব্ধ
নাম : আরতী বোস স্বামীর নাম: স্বপন বোস বাড়ির নং : 132 বয়স : 73 লিঙ্গ : মহিলা			নাম : লতা ঘোষ স্বামীর নাম: অমিত ঘোষ বাড়ির নং : 132 বয়স : 52 লিঙ্গ : মহিলা			নাম : অমিত ঘোষ স্বামীর নাম: অজিত ঘোষ বাড়ির নং : 132 বয়স : 48 লিঙ্গ : মহিলা		
277	WB/23/151/636011	ফটো উপলব্ধ	278	WB/23/151/636012	ফটো উপলব্ধ	279	SCG3657541	ফটো উপলব্ধ
নাম : কার্তিক পাল পিতার নাম: মহেন্দ্র পাল বাড়ির নং : 132 বয়স : 71 লিঙ্গ : পুরুষ			নাম : সঙ্গীতা পাল স্বামীর নাম: কার্তিক পাল বাড়ির নং : 132 বয়স : 63 লিঙ্গ : মহিলা			নাম : জয়ন্ত বাগচী পিতার নাম: জ্যোতির্ময় বাগচী বাড়ির নং : 2/133 বয়স : 64 লিঙ্গ : পুরুষ		
280	SCG3657533	ফটো উপলব্ধ	281	WB/23/151/636028	ফটো উপলব্ধ	282	WB/23/151/636024	ফটো উপলব্ধ
নাম : রীতা বাগচী স্বামীর নাম: জয়ন্ত বাগচী বাড়ির নং : 2/133 বয়স : 60 লিঙ্গ : মহিলা			নাম : প্রদীপকুমার সাহা পিতার নাম: মাধব চন্দ্র সাহা বাড়ির নং : 134 বয়স : 68 লিঙ্গ : পুরুষ			নাম : পুষ্প সাহা স্বামীর নাম: বিমল সাহা বাড়ির নং : 134 বয়স : 66 লিঙ্গ : মহিলা		
283	KNH2664449	ফটো উপলব্ধ	284	WB/23/151/636029	ফটো উপলব্ধ	285	KNH6653596	ফটো উপলব্ধ
নাম : অশোক সাহা পিতার নাম: মাধব চন্দ্র সাহা বাড়ির নং : 134 বয়স : 62 লিঙ্গ : পুরুষ			নাম : সবিতা সাহা স্বামীর নাম: প্রদীপকুমার সাহা বাড়ির নং : 134 বয়স : 59 লিঙ্গ : মহিলা			নাম : সনৎ ভৌমিক পিতার নাম: উপেন্দ্র ভৌমিক বাড়ির নং : 135 বয়স : 65 লিঙ্গ : পুরুষ		
# 286	SCG3354057	ফটো উপলব্ধ	# 287	SCG3354404	ফটো উপলব্ধ	288	KNH6653570	ফটো উপলব্ধ
নাম : তাপস ভৌমিক পিতার নাম: যোগেন্দ্রনাথ ভৌমিক বাড়ির নং : 135 বয়স : 63 লিঙ্গ : পুরুষ			নাম : পৌতম ভৌমিক পিতার নাম: যোগেন্দ্রনাথ ভৌমিক বাড়ির নং : 135 বয়স : 61 লিঙ্গ : পুরুষ			নাম : ছন্দা ভৌমিক স্বামীর নাম: সনৎ ভৌমিক বাড়ির নং : 135 বয়স : 57 লিঙ্গ : মহিলা		
289	KNH6733125	ফটো উপলব্ধ	290	SCG3216553	ফটো উপলব্ধ	291	SCG1708601	ফটো উপলব্ধ
নাম : মিতা ভৌমিক স্বামীর নাম: তাপস ভৌমিক বাড়ির নং : 135 বয়স : 53 লিঙ্গ : মহিলা			নাম : শেখর কুমার চৌধুরী পিতার নাম: সতেন্দ্রনাথ চৌধুরী বাড়ির নং : 135 বয়স : 77 লিঙ্গ : পুরুষ			নাম : বানী চৌধুরী স্বামীর নাম: সৌরভ চৌধুরী বাড়ির নং : 135 বয়স : 43 লিঙ্গ : মহিলা		
292	WB/23/151/636032	ফটো উপলব্ধ	293	KNH2342012	ফটো উপলব্ধ	294	SCG3692894	ফটো উপলব্ধ
নাম : ইন্দ্রানী চৌধুরী স্বামীর নাম: শেখর চৌধুরী বাড়ির নং : 135 বয়স : 73 লিঙ্গ : মহিলা			নাম : সৌরভ চৌধুরী পিতার নাম: শেখর চৌধুরী বাড়ির নং : 135 বয়স : 47 লিঙ্গ : পুরুষ			নাম : রামকৃষ্ণ চৌধুরী পিতার নাম: নিরোদবরন চৌধুরী বাড়ির নং : 2/136 বয়স : 66 লিঙ্গ : পুরুষ		
# 295	KNH6650998	ফটো উপলব্ধ	296	WB/23/151/636051	ফটো উপলব্ধ	297	KNH6731293	ফটো উপলব্ধ
নাম : অঞ্জলি চৌধুরী পিতার নাম: বিশ্বনাথ চৌধুরী বাড়ির নং : 136 বয়স : 56 লিঙ্গ : পুরুষ			নাম : নীহার কান্তি মণ্ডল পিতার নাম: সুরেন্দ্রনাথ মণ্ডল বাড়ির নং : 137 বয়স : 74 লিঙ্গ : পুরুষ			নাম : অর্ধেন্দু শেখর মণ্ডল পিতার নাম: সুরেন্দ্রনাথ মণ্ডল বাড়ির নং : 137 বয়স : 71 লিঙ্গ : পুরুষ		
298	SCG3182482	ফটো উপলব্ধ	299	WB/23/151/636054	ফটো উপলব্ধ	300	KNH1093186	ফটো উপলব্ধ
নাম : শুভেন্দুবিকাশ মণ্ডল পিতার নাম: সুরেন্দ্রনাথ মণ্ডল বাড়ির নং : 137 বয়স : 67 লিঙ্গ : পুরুষ			নাম : রঞ্জানা মণ্ডল স্বামীর নাম: নিহারকান্তি মণ্ডল বাড়ির নং : 137 বয়স : 61 লিঙ্গ : মহিলা			নাম : রুমা মণ্ডল স্বামীর নাম: সুরেন্দ্র বিকাশ মণ্ডল বাড়ির নং : 137 বয়স : 56 লিঙ্গ : মহিলা		



বিধানসভা নির্বাচনক্ষেত্রের নং, নাম : 150-যাদবপুর
ভাগ নং, নাম : 1-বিদ্যাসাগর উপনিবেশ ওয়ার্ড নং . 2 প্রিমি়েসেস নং . 131 এন্ড .

301	SCG3185485	302	WB/23/151/636059	303	WB/23/151/636060
নাম : দিলীপ কুমার মন্ডল পিতার নাম: সুরেন্দ্রনাথ মণ্ডল বাড়ির নং : 137 বয়স : 74 লিঙ্গ : পুরুষ	ফটো উপলব্ধ	নাম : জীবন ব্যানার্জী পিতার নাম: শান্তিকুমার ব্যানার্জী বাড়ির নং : 139 বয়স : 77 লিঙ্গ : পুরুষ	ফটো উপলব্ধ	নাম : শিলা ব্যানার্জী স্বামীর নাম: জীবন ব্যানার্জী বাড়ির নং : 139 বয়স : 64 লিঙ্গ : মহিলা	ফটো উপলব্ধ
#2 304	SCG3780897	#2 305	SCG3772373	# 306	SCG3756038
নাম : মঞ্জু চৌধুরী স্বামীর নাম: গৌরঙ্গ চৌধুরী বাড়ির নং : 139 বয়স : 76 লিঙ্গ : মহিলা	ফটো উপলব্ধ	নাম : পৌতম চৌধুরী পিতার নাম: গৌরঙ্গ চৌধুরী বাড়ির নং : 139 বয়স : 51 লিঙ্গ : পুরুষ	ফটো উপলব্ধ	নাম : রমা গোস্বামী স্বামীর নাম: বরেন্দ্রকুমার গোস্বামী বাড়ির নং : 140 বয়স : 78 লিঙ্গ : মহিলা	ফটো উপলব্ধ
307	WB/23/151/636067	308	WB/23/151/636068	309	KNH6730295
নাম : রাজীব গোস্বামী পিতার নাম: বরেন্দ্রকুমার গোস্বামী বাড়ির নং : 140 বয়স : 55 লিঙ্গ : পুরুষ	ফটো উপলব্ধ	নাম : রনবীর গোস্বামী পিতার নাম: বরেন্দ্র কুমার গোস্বামী বাড়ির নং : 140 বয়স : 51 লিঙ্গ : পুরুষ	ফটো উপলব্ধ	নাম : শান্তা গোস্বামী স্বামীর নাম: রাজিব গোস্বামী বাড়ির নং : 140 বয়স : 47 লিঙ্গ : মহিলা	ফটো উপলব্ধ
310	WB/23/151/636073	311	WB/23/151/636074	312	KNH2664506
নাম : রবীন্দ্রনাথ রায় পিতার নাম: প্রসন্ন কুমার রায় বাড়ির নং : 141 বয়স : 77 লিঙ্গ : পুরুষ	ফটো উপলব্ধ	নাম : স্বর্না রায় স্বামীর নাম: রবীন্দ্রনাথ রায় বাড়ির নং : 141 বয়স : 66 লিঙ্গ : মহিলা	ফটো উপলব্ধ	নাম : আইডি দাস মৌলিক স্বামীর নাম: শান্তনু দাস বাড়ির নং : 142 বয়স : 50 লিঙ্গ : মহিলা	ফটো উপলব্ধ
# 313	SCG3692886	314	SCG3186004	315	WB/23/151/636094
নাম : রাজেশ মজুমদার পিতার নাম: রনজিৎ মজুমদার বাড়ির নং : 142 বয়স : 56 লিঙ্গ : পুরুষ	ফটো উপলব্ধ	নাম : অমিতাভ বন্দ্যোপাধ্যায় পিতার নাম: হরিপদ ব্যানার্জী বাড়ির নং : 144 বয়স : 64 লিঙ্গ : পুরুষ	ফটো উপলব্ধ	নাম : মৌসুমী ব্যানার্জী স্বামীর নাম: অমিতাভ ব্যানার্জী বাড়ির নং : 144 বয়স : 58 লিঙ্গ : মহিলা	ফটো উপলব্ধ
316	WB/23/151/636099	317	SCG3354230	318	SCG3354248
নাম : কৃষ্ণ রাউথ স্বামীর নাম: মনোরঞ্জন রাউথ বাড়ির নং : 145 বয়স : 84 লিঙ্গ : মহিলা	ফটো উপলব্ধ	নাম : মিনতী সরকার স্বামীর নাম: সুনীলকুমার সরকার বাড়ির নং : 145 বয়স : 83 লিঙ্গ : মহিলা	ফটো উপলব্ধ	নাম : সুমন্ত সরকার পিতার নাম: সুনীলকুমার সরকার বাড়ির নং : 145 বয়স : 58 লিঙ্গ : পুরুষ	ফটো উপলব্ধ
319	WB/23/151/636107	320	SCG3599883	321	SCG3182664
নাম : প্রদীপকুমার রাউত পিতার নাম: ননীগোপাল রাউত বাড়ির নং : 148 বয়স : 75 লিঙ্গ : পুরুষ	ফটো উপলব্ধ	নাম : সন্দীপ কুমার রাউত পিতার নাম: ননীগোপাল রাউত বাড়ির নং : 148 বয়স : 66 লিঙ্গ : পুরুষ	ফটো উপলব্ধ	নাম : সন্দীপ কুমার রাউত পিতার নাম: ননীগোপাল রাউত বাড়ির নং : 148 বয়স : 64 লিঙ্গ : পুরুষ	ফটো উপলব্ধ
322	WB/23/151/636111	323	WB/23/151/636114	324	WB/23/151/636117
নাম : বিশ্বদীপ রাউত পিতার নাম: ননীগোপাল রাউত বাড়ির নং : 148 বয়স : 63 লিঙ্গ : পুরুষ	ফটো উপলব্ধ	নাম : বিশ্বনাথ রাউত পিতার নাম: পরেশ চন্দ্র রাউত বাড়ির নং : 148 বয়স : 55 লিঙ্গ : পুরুষ	ফটো উপলব্ধ	নাম : মুনাল কান্তি ভদ্র পিতার নাম: ললিতমোহন ভদ্র বাড়ির নং : 149 বয়স : 60 লিঙ্গ : পুরুষ	ফটো উপলব্ধ
325	KNH2664522	326	WB/23/151/636125	327	WB/23/151/636128
নাম : রুপক মিত্র পিতার নাম: পঞচানন মিত্র বাড়ির নং : 150 বয়স : 43 লিঙ্গ : পুরুষ	ফটো উপলব্ধ	নাম : উষারানী কাহালি স্বামীর নাম: সুকুমার কাহালি বাড়ির নং : 151 বয়স : 81 লিঙ্গ : মহিলা	ফটো উপলব্ধ	নাম : দেবাশিষ কাহালি পিতার নাম: সুকুমার কাহালি বাড়ির নং : 151 বয়স : 57 লিঙ্গ : পুরুষ	ফটো উপলব্ধ
328	WB/23/151/636129	329	SCG3653797	330	WB/23/151/636133
নাম : দেবব্রত কাহালি পিতার নাম: সুকুমার কাহালি বাড়ির নং : 151 বয়স : 56 লিঙ্গ : পুরুষ	ফটো উপলব্ধ	নাম : মৌসুমি কাহালি পিতার নাম: সুকুমার কাহালি বাড়ির নং : 151 বয়স : 57 লিঙ্গ : মহিলা	ফটো উপলব্ধ	নাম : হরেন্দ্রনাথ বিশ্বাস পিতার নাম: বুদ্ধদেব বিশ্বাস বাড়ির নং : 152 বয়স : 66 লিঙ্গ : পুরুষ	ফটো উপলব্ধ



বিধানসভা নির্বাচনক্ষেত্রের নং, নাম : 150-যাদবপুর
ভাগ নং, নাম : 1-বিদ্যাসাগর উপনিবেশ ওয়ার্ড নং . 2 প্রিমি়েসেস নং . 131 এন্ড .

331	WB/23/151/636134	ফটো উপলব্ধ	332	KNH6817613	ফটো উপলব্ধ	333	KNH6818801	ফটো উপলব্ধ
নাম : সন্ধ্যা বিশ্বাস স্বামীর নাম: হরেন্দ্র বিশ্বাস বাড়ির নং : 152 বয়স : 60 লিঙ্গ : মহিলা			নাম : সুবল সাহা পিতার নাম: সত্যগোপাল সাহা বাড়ির নং : 152 বয়স : 64 লিঙ্গ : পুরুষ			নাম : রিকু সাহা স্বামীর নাম: সুবল সাহা বাড়ির নং : 152 বয়স : 50 লিঙ্গ : মহিলা		
334	WB/23/151/636146	ফটো উপলব্ধ	335	WB/23/151/636145	ফটো উপলব্ধ	336	WB/23/151/636148	ফটো উপলব্ধ
নাম : দেবব্রত রায় পিতার নাম: বিনোদবিহারী রায় বাড়ির নং : 154 বয়স : 79 লিঙ্গ : পুরুষ			নাম : সুব্রত রায় পিতার নাম: বিনোদবিহারী রায় বাড়ির নং : 154 বয়স : 73 লিঙ্গ : পুরুষ			নাম : প্রোমোব্রতা রায় পিতার নাম: বিনোদবিহারী রায় বাড়ির নং : 154 বয়স : 71 লিঙ্গ : পুরুষ		
337	WB/23/151/636144	ফটো উপলব্ধ	338	WB/23/151/636149	ফটো উপলব্ধ	339	SCG3638624	ফটো উপলব্ধ
নাম : পলি রায় স্বামীর নাম: সুব্রত রায় বাড়ির নং : 154 বয়স : 68 লিঙ্গ : মহিলা			নাম : সীমা রায় অন্যান্য: প্রোমোব্রতা রায় বাড়ির নং : 154 বয়স : 62 লিঙ্গ : মহিলা			নাম : সুকলা রায় স্বামীর নাম: দেবব্রত রায় বাড়ির নং : 2/154 বয়স : 58 লিঙ্গ : মহিলা		
340	WB/23/151/636153	ফটো উপলব্ধ	341	SCG1708809	ফটো উপলব্ধ	342	XXR2232650	ফটো উপলব্ধ
নাম : বিদ্যুত ঘোষ পিতার নাম: প্রোফুলকুমার ঘোষ বাড়ির নং : 155 বয়স : 71 লিঙ্গ : পুরুষ			নাম : দেবশীষ মিত্র পিতার নাম: দিলীপ কুমার মিত্র বাড়ির নং : এল/1/18 বয়স : 42 লিঙ্গ : পুরুষ			নাম : মৌমিতা মাইতি বাগচী পিতার নাম: শক্তি পদ মাইতি বাড়ির নং : 2/133 বয়স : 28 লিঙ্গ : মহিলা		
343	LMW4980280	ফটো উপলব্ধ	344	SCG3664489	ফটো উপলব্ধ	345	SCG3675816	ফটো উপলব্ধ
নাম : তানিয়া ভট্টাচার্য স্বামীর নাম: জয় ভট্টাচার্য বাড়ির নং : 3/4 বয়স : 42 লিঙ্গ : মহিলা			নাম : ঐশিকি সরকার পিতার নাম: সুশান্ত সরকার বাড়ির নং : 2/145-বি বয়স : 19 লিঙ্গ : মহিলা			নাম : অনীশ দাস পিতার নাম: অসীম দাস বাড়ির নং : 2/153এ বয়স : 21 লিঙ্গ : পুরুষ		
346	SCG3683265	ফটো উপলব্ধ	347	HZG0092403	ফটো উপলব্ধ	348	HZG0092478	ফটো উপলব্ধ
নাম : আরিত্র ভট্টাচার্য পিতার নাম: জয় ভট্টাচার্য বাড়ির নং : 3/4 বয়স : 20 লিঙ্গ : পুরুষ			নাম : শ্যামলি ডাস স্বামীর নাম: পূর্ণেন্দু চন্দ্র ডাস বাড়ির নং : 2/141বি বয়স : 71 লিঙ্গ : মহিলা			নাম : পূর্ণেন্দু চরন ডাস পিতার নাম: চণ্ডী চন্দ্র ডাস বাড়ির নং : 2/141বি বয়স : 76 লিঙ্গ : পুরুষ		
349	SCG3712783	ফটো উপলব্ধ						
নাম : পিয়ালী ঘোষ স্বামীর নাম: প্রীতম মজুমদার বাড়ির নং : এফ-3 শ্রীনিকেতন বিল্ডিং বয়স : 41 লিঙ্গ : মহিলা								



350	1	SCG3717881	নাম : আকাশ মজুমদার পিতার নাম: সুদীপ মজুমদার বাড়ির নং : 2/135বি বয়স : 18 লিঙ্গ : পুরুষ	ফটো উপলব্ধ	351	1	SCG3722857	নাম : দেবাজ্জলি নন্দী পিতার নাম: সুভাষ চন্দ্র নন্দী বাড়ির নং : 2/150 বয়স : 19 লিঙ্গ : মহিলা	ফটো উপলব্ধ	352	1	SCG3728011	নাম : সায়নি দে পিতার নাম: সুরত দে বাড়ির নং : 2/153 বয়স : 20 লিঙ্গ : মহিলা	ফটো উপলব্ধ
353	1	SCG3732849	নাম : তনয় পাল পিতার নাম: দুলাল চন্দ্র পাল বাড়ির নং : 2/146এ বয়স : 23 লিঙ্গ : পুরুষ	ফটো উপলব্ধ	354	1	SCG3740420	নাম : নন্দিতা মজুমদার স্বামীর নাম: তাপস মজুমদার বাড়ির নং : 2/133এ বয়স : 30 লিঙ্গ : মহিলা	ফটো উপলব্ধ	355	1	SCG3740594	নাম : রূপাঞ্জনা চট্টোপাধ্যায় পিতার নাম: পুণ্যশ্রোক চট্টোপাধ্যায় বাড়ির নং : 3/167এ বয়স : 18 লিঙ্গ : মহিলা	ফটো উপলব্ধ
356	1	UEC1273978	নাম : সঞ্জু বিশ্বাস পিতার নাম: সমীর বিশ্বাস বাড়ির নং : ফ্ল্যাট নং-2এ,1সেংট ফ্লোর বয়স : 38 লিঙ্গ : পুরুষ	ফটো উপলব্ধ	357	1	JRG4032827	নাম : কাশিফ ন নাহার স্বামীর নাম: পিনাকী শঙ্কর দত্ত বাড়ির নং : 2/72,বিদ্যাসাগর কলোনী বয়স : 37 লিঙ্গ : মহিলা	ফটো উপলব্ধ					



358	1	SCG3765237
নাম : সুরত মহান্তি অন্যান্য: অনিন্দিতা মোহন্তী উকিল বাড়ির নং : 4 বয়স : 55 লিঙ্গ : পুরুষ		ফটো উপলব্ধ

359	1	SCG3792504
নাম : মৌমিতা তপস্বী মায়ের নাম: শীলা তপস্বী বাড়ির নং : 2/135সি বয়স : 39 লিঙ্গ : মহিলা		ফটো উপলব্ধ

360	1	SCG3792512
নাম : শীলা তপস্বী স্বামীর নাম: শিবশঙ্কর তপস্বী বাড়ির নং : 2/135সি বয়স : 72 লিঙ্গ : মহিলা		ফটো উপলব্ধ

নির্বাচক সংখ্যার সারসংক্ষেপ :

A) নির্বাচকের সংখ্যা :

	নির্বাচক তালিকার প্রকৃতি	নির্বাচক তালিকার পরিচিতি :	নির্বাচকের সংখ্যা :				
			পুরুষ	মহিলা	তৃতীয় লিঙ্গ	মোট	
I	মূল তালিকা	মূল তালিকা	বিশেষ নিবিড় সংশোধন ২০২৬ এর চূড়ান্ত ভোটার তালিকার সহিত 09-04-2026 তারিখ অবধি সংশোধিত নির্বাচক তালিকা	165	184	0	349
II	1- সংযোজন তালিকা	সংযোজনী 1	বিশেষ সংক্ষিপ্ত সংশোধন 2026	3	5	0	8
		সংযোজনী 2	ধারাবাহিক সংশোধন 2026	1	2	0	3
		মোট		4	7	0	11
III	2- বিয়োজন তালিকা	সংযোজনী 1	বিশেষ সংক্ষিপ্ত সংশোধন 2026	0	0	0	0
		সংযোজনী 2	ধারাবাহিক সংশোধন 2026	0	0	0	0
		মোট		0	0	0	0
IV	'লিঙ্গ ক্ষেত্রের' পরিবর্তনের কারণে পার্থক্য			0	0	0	0
V	বিচারপ্রক্রিয়ার অধীনস্থ			0	0	0	0
VI	বিচার বিভাগীয় আধিকারিক কর্তৃক বিচারপূর্বক নিষ্পত্তির পর বিয়োজিত			2	0	0	2
নির্বাচকের মোট সংখ্যা (I+II-III+IV-V-VI)				167	191	0	358

B) ক্রটি সংশোধনের সংখ্যা :

নির্বাচক তালিকার প্রকৃতি	নির্বাচক তালিকার পরিচিতি :	ক্রটি সংশোধনের সংখ্যা :
সংযোজনী 1	বিশেষ সংক্ষিপ্ত সংশোধন 2026	10
সংযোজনী 2	ধারাবাহিক সংশোধন 2026	3
	মোট	13

নির্বাচক নিবন্ধন আধিকারিকের স্বাক্ষর

E-মৃত, S-স্থানান্তরিত, R-একাধিকবার অন্তর্ভুক্ত, M-নিখোঁজ, Q-যোগ্য নহে