

## নির্বাচক তালিকা 2026 S25 পশ্চিমবঙ্গ



বিধানসভা নির্বাচনক্ষেত্রের নং, নাম ও সংরক্ষণের স্থিতি : 150 - যাদবপুর (সাধারণ)		অংশ নং : 286																			
বিধানসভা নির্বাচনক্ষেত্রটি যে লোকসভা নির্বাচনক্ষেত্রের / ক্ষেত্রসমূহের অন্তর্ভুক্ত তার নং, নাম ও সংরক্ষণ স্থিতি : 22 - যাদবপুর (সাধারণ)																					
1. সংশোধনের পূর্ণ বিবরণ																					
সংশোধনের বৎসর :	2026	নির্বাচক তালিকার পরিচিতি :																			
ভিত্তি তারিখ :	01-01-2026	বিশেষ নিবিড় সংশোধন ২০২৬ এর চূড়ান্ত ভোটার তালিকার সহিত 09-04-2026 তারিখ অবধি সংশোধিত নির্বাচক তালিকা																			
সংশোধনের প্রকৃতি :	ধারাবাহিক সংশোধন 2026																				
প্রকাশনার তারিখ :	09-04-2026																				
2. অংশ ও নির্বাচনী এলাকার পূর্ণ বিবরণ :																					
অংশের ভাগ নং ও নাম :																					
1-বাঘাযতীন (ই) ব্লক দক্ষিণ পাড়া		<table border="1" style="width: 100%; border-collapse: collapse;"> <tr> <td>প্রধান শহর/গ্রাম</td> <td>: কোলকাতা মিউনিসিপাল কর্পোরেশন</td> </tr> <tr> <td>ওয়ার্ড</td> <td>: 101</td> </tr> <tr> <td>থানা</td> <td>: পাটুলী</td> </tr> <tr> <td>গ্রাম পঞ্চগয়েত</td> <td>:</td> </tr> <tr> <td>ব্লক</td> <td>:</td> </tr> <tr> <td>মহকুমা</td> <td>:</td> </tr> <tr> <td>জেলা</td> <td>: দক্ষিণ 24 পরগণা</td> </tr> <tr> <td>পিন</td> <td>: 700086</td> </tr> </table>				প্রধান শহর/গ্রাম	: কোলকাতা মিউনিসিপাল কর্পোরেশন	ওয়ার্ড	: 101	থানা	: পাটুলী	গ্রাম পঞ্চগয়েত	:	ব্লক	:	মহকুমা	:	জেলা	: দক্ষিণ 24 পরগণা	পিন	: 700086
প্রধান শহর/গ্রাম	: কোলকাতা মিউনিসিপাল কর্পোরেশন																				
ওয়ার্ড	: 101																				
থানা	: পাটুলী																				
গ্রাম পঞ্চগয়েত	:																				
ব্লক	:																				
মহকুমা	:																				
জেলা	: দক্ষিণ 24 পরগণা																				
পিন	: 700086																				
3. ভোট গ্রহন কেন্দ্রের পূর্ণ বিবরণ :																					
ভোট গ্রহন কেন্দ্রের নং, নাম :		ভোট গ্রহন কেন্দ্রের শ্রেণী :		শহরাঞ্চল																	
286 - প্রান্তপল্লী গার্লস স্কুল		এই অংশে সহায়ক ভোটগ্রহন কেন্দ্রের সংখ্যা :		0																	
ভোট গ্রহন কেন্দ্রের ঠিকানা :																					
প্রান্তপল্লী গার্লস স্কুল, রুম-২, বাঘাযতীন জে-ব্লক																					
4. নির্বাচকের সংখ্যা :																					
প্রথম ক্রমিক নং	শেষ ক্রমিক নং	মোট সংখ্যা																			
		পুরুষ	মহিলা	তৃতীয় লিঙ্গ	মোট																
1	790	368	416	0	784																

নির্বাচক নিবন্ধন আধিকারিকের স্বাক্ষর

Nazri Naksha



Google Map View



Polling Station Building Front View



Polling Station Front View



Cad View

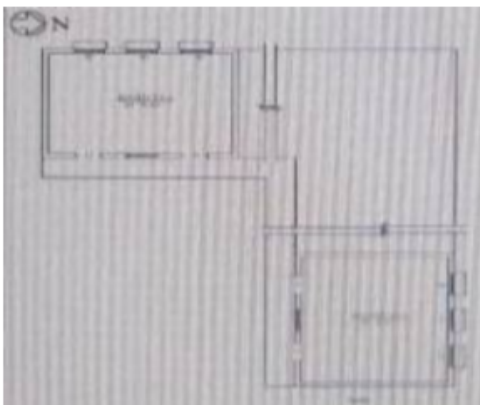

Key MAP View



বিধানসভা নির্বাচনক্ষেত্রের নং, নাম : 150-যাদবপুর  
ভাগ নং, নাম : 1-বাঘাঘাটীন (ই) ব্লক দক্ষিণ পাড়া

1	SCG3443256	নাম : অঞ্জন দে মায়ের নাম: মিঠু সেন বাড়ির নং : 4 বয়স : 26 লিঙ্গ : পুরুষ	ফটো উপলব্ধ	2	SCG3443157	নাম : শ্রাবন্তী পোদ্দার পিতার নাম: কাশীনাথ পোদ্দার বাড়ির নং : 5 নং সুরত কানন ই ব্লক বয়স : 23 লিঙ্গ : মহিলা	ফটো উপলব্ধ	3	SCG2746022	নাম : জীবন বসুমতারা পিতার নাম: মহানন্দ বসুমতারা বাড়ির নং : 7 বয়স : 42 লিঙ্গ : পুরুষ	ফটো উপলব্ধ
4	DXG2310209	নাম : মধু ছন্দা বসুমতারা স্বামীর নাম: জীবন বসুমতারা বাড়ির নং : 7 বয়স : 39 লিঙ্গ : মহিলা	ফটো উপলব্ধ	5	LMW3900115	নাম : বীথি দত্ত স্বামীর নাম: ধীরেন্দ্র নাথ দত্ত বাড়ির নং : 10 বয়স : 83 লিঙ্গ : মহিলা	ফটো উপলব্ধ	6	SCG2529832	নাম : সুস্মিতা দাস পিতার নাম: মানিক দাস বাড়ির নং : 15 বয়স : 30 লিঙ্গ : মহিলা	ফটো উপলব্ধ
7	SCG3012929	নাম : ভাস্বতী শীল পিতার নাম: প্রদীপ শীল বাড়ির নং : 20B/5 বয়স : 26 লিঙ্গ : মহিলা	ফটো উপলব্ধ	8	WB/18/108/555203	নাম : শাশ্বতী সাহা স্বামীর নাম: সুশান্ত সাহা বাড়ির নং : 20B/E বয়স : 50 লিঙ্গ : মহিলা	ফটো উপলব্ধ	9	SCG2529766	নাম : অতনু দাস পিতার নাম: অমল্য দাস বাড়ির নং : 21 বয়স : 58 লিঙ্গ : পুরুষ	ফটো উপলব্ধ
10	WB/23/151/633523	নাম : সুবোধ মাইতি পিতার নাম: পৌরাস্ত মাইতি বাড়ির নং : 29/A বয়স : 64 লিঙ্গ : পুরুষ	ফটো উপলব্ধ	11	WB/23/151/633524	নাম : বর্না মাইতি স্বামীর নাম: সুবোধ মাইতি বাড়ির নং : 29/A বয়স : 54 লিঙ্গ : মহিলা	ফটো উপলব্ধ	12	SCG2939833	নাম : সুমি মাইতি পিতার নাম: সুবোধ মাইতি বাড়ির নং : 29/A,E বয়স : 34 লিঙ্গ : মহিলা	ফটো উপলব্ধ
13	HCT2248938	নাম : দীপক মুখার্জী পিতার নাম: পরিতোষ মুখার্জী বাড়ির নং : 33/1,101,BI-E বয়স : 38 লিঙ্গ : পুরুষ	ফটো উপলব্ধ	14	SCG3572146	নাম : সূর্য সমাদর পিতার নাম: অসীম সমাদর বাড়ির নং : 69 বয়স : 22 লিঙ্গ : পুরুষ	ফটো উপলব্ধ	15	BZB1513365	নাম : সুশীল কুমার মণ্ডল পিতার নাম: রতিচরন মণ্ডল বাড়ির নং : 74/1/বী বয়স : 62 লিঙ্গ : পুরুষ	ফটো উপলব্ধ
16	SCG3572120	নাম : পূজা পাণ্ডে পিতার নাম: রাজেশ পাণ্ডে বাড়ির নং : 79ই বয়স : 23 লিঙ্গ : মহিলা	ফটো উপলব্ধ	17	SCG2529865	নাম : হৃষিকেশ পাণ্ডা পিতার নাম: পশুপতি পাণ্ডা বাড়ির নং : 107/1 বয়স : 71 লিঙ্গ : পুরুষ	ফটো উপলব্ধ	18	SCG3545548	নাম : সন্ধ্যা রানী পাণ্ডা স্বামীর নাম: হৃষিকেশ পাণ্ডা বাড়ির নং : 107/1 বয়স : 60 লিঙ্গ : মহিলা	ফটো উপলব্ধ
19	SCG2719938	নাম : স্বপ্নজিত পান্ডা পিতার নাম: হৃষিকেশ পান্ডা বাড়ির নং : 107/1 বয়স : 32 লিঙ্গ : পুরুষ	ফটো উপলব্ধ	20	LFB4269858	নাম : রিপন হাওলাদার পিতার নাম: রবীন্দ্রনাথ হাওলাদার বাড়ির নং : 227/A বয়স : 45 লিঙ্গ : পুরুষ	ফটো উপলব্ধ	#2 21	SCG1714815	নাম : সুস্মিতা হাওলাদার পিতার নাম: মধুসূদন পাল বাড়ির নং : 227/A বয়স : 38 লিঙ্গ : মহিলা	ফটো উপলব্ধ
22	LMW2212470	নাম : সুমিত্রা মণ্ডল পিতার নাম: গোবর্ধন মণ্ডল বাড়ির নং : 257E বয়স : 60 লিঙ্গ : মহিলা	ফটো উপলব্ধ	23	LMW2050912	নাম : নীতা কর্মকার স্বামীর নাম: কানাই কর্মকার বাড়ির নং : 263 বয়স : 64 লিঙ্গ : মহিলা	ফটো উপলব্ধ	24	LMW4982948	নাম : গৌতম কর্মকার পিতার নাম: বেনলাল কর্মকার বাড়ির নং : 263 বয়স : 63 লিঙ্গ : পুরুষ	ফটো উপলব্ধ
25	SCG1167469	নাম : রুনু কর্মকার স্বামীর নাম: গৌতম কর্মকার বাড়ির নং : 263 বয়স : 58 লিঙ্গ : মহিলা	ফটো উপলব্ধ	26	SCG3106507	নাম : মৌসমী কর্মকার পিতার নাম: কানাই কর্মকার বাড়ির নং : 263 বয়স : 30 লিঙ্গ : মহিলা	ফটো উপলব্ধ	27	SCG2939874	নাম : মৌসমী কর্মকার পিতার নাম: গৌতম কর্মকার বাড়ির নং : 263 বয়স : 30 লিঙ্গ : মহিলা	ফটো উপলব্ধ
28	SCG3248606	নাম : প্রীতি কর্মকার পিতার নাম: গৌতম কর্মকার বাড়ির নং : 263 বয়স : 24 লিঙ্গ : মহিলা	ফটো উপলব্ধ	29	WB/18/108/552126	নাম : শুভা কর্মকার স্বামীর নাম: বাসুদেব কর্মকার বাড়ির নং : 293 বয়স : 69 লিঙ্গ : মহিলা	ফটো উপলব্ধ	30	LMW4641916	নাম : কেয়া ঘোষাল স্বামীর নাম: অঞ্জন ঘোষাল বাড়ির নং : 296 বয়স : 55 লিঙ্গ : মহিলা	ফটো উপলব্ধ



বিধানসভা নির্বাচনক্ষেত্রের নং, নাম : 150-যাদবপুর  
ভাগ নং, নাম : 1-বাঘাঘাতীন (ই) ব্লক দক্ষিণ পাড়া

31	LMW4981957	ফটো উপলব্ধ	32	LMW4981940	ফটো উপলব্ধ	#2 33	SCG3778164	ফটো উপলব্ধ
নাম : রিক্ত ঘোষ স্বামীর নাম: জয়দেব ঘোষ বাড়ির নং : 397 বয়স : 52 লিঙ্গ : মহিলা			নাম : মিলি ঘোষ স্বামীর নাম: প্রদীপ কুমার ঘোষ বাড়ির নং : 397 বয়স : 50 লিঙ্গ : মহিলা			নাম : প্রবীর কুমার কর পিতার নাম: নরেশ চন্দ্র কর বাড়ির নং : 424 বয়স : 71 লিঙ্গ : পুরুষ		
#2 34	SCG3778156	ফটো উপলব্ধ	# 35	LMW3900834	ফটো উপলব্ধ	# 36	SCG1493113	ফটো উপলব্ধ
নাম : অন্নপূর্ণা রায় চৌধুরী কর স্বামীর নাম: প্রবীর কুমার কর বাড়ির নং : 424 বয়স : 65 লিঙ্গ : মহিলা			নাম : সুকান্ত সাহা পিতার নাম: শ্রীবাস সাহা বাড়ির নং : 547B বয়স : 40 লিঙ্গ : পুরুষ			নাম : ক্যামেলিয়া ঘোষ পিতার নাম: উজ্জ্বল কান্তি ঘোষ বাড়ির নং : 550/3A বয়স : 35 লিঙ্গ : মহিলা		
37	CMB0433896	ফটো উপলব্ধ	38	SCG2147882	ফটো উপলব্ধ	39	SCG3165065	ফটো উপলব্ধ
নাম : অরিন্জিত নাথ পিতার নাম: শংকর নাথ বাড়ির নং : 612B বয়স : 47 লিঙ্গ : পুরুষ			নাম : তপতী নাথ স্বামীর নাম: অরিন্জিত নাথ বাড়ির নং : 612B বয়স : 37 লিঙ্গ : মহিলা			নাম : সৈকত গাঙ্গুলী পিতার নাম: সুদীপ্ত গাঙ্গুলী বাড়ির নং : 614এ বয়স : 27 লিঙ্গ : পুরুষ		
40	SCG3167418	ফটো উপলব্ধ	41	WB/18/108/177102	ফটো উপলব্ধ	42	ZZC2308559	ফটো উপলব্ধ
নাম : গুঞ্জরিকা দাশগুপ্ত পিতার নাম: অরুনাভ দাশগুপ্ত বাড়ির নং : 614এ বাঘাঘাতীন ই ব্লক বয়স : 27 লিঙ্গ : মহিলা			নাম : ঝুমকি গাঙ্গুলী স্বামীর নাম: সুদীপ্ত গাঙ্গুলী বাড়ির নং : 614-A, B1-E বয়স : 54 লিঙ্গ : মহিলা			নাম : সুরেশ কুমার গুপ্তা পিতার নাম: বিশ্ববন্ধু গুপ্তা বাড়ির নং : কানা অপার্টমেন্ট ই বয়স : 42 লিঙ্গ : পুরুষ		
43	WB/18/108/177032	ফটো উপলব্ধ	44	LMW3347879	ফটো উপলব্ধ	45	LMW3347770	ফটো উপলব্ধ
নাম : সুদীপ্ত গাঙ্গুলী পিতার নাম: সুনীল কুমার গাঙ্গুলী বাড়ির নং : 614A, B1-E বয়স : 61 লিঙ্গ : পুরুষ			নাম : নিবেদিতা দাশগুপ্ত স্বামীর নাম: অরুনাভ দাশগুপ্ত বাড়ির নং : 614E বয়স : 54 লিঙ্গ : মহিলা			নাম : সুস্মিতা দাশগুপ্ত স্বামীর নাম: অমিতাভ দাশগুপ্ত বাড়ির নং : 614E বয়স : 52 লিঙ্গ : মহিলা		
46	LMW1002351	ফটো উপলব্ধ	#2 47	SCG3777794	ফটো উপলব্ধ	48	WB/18/108/540134	ফটো উপলব্ধ
নাম : অমিতা আচার্য স্বামীর নাম: গৌতম আচার্য বাড়ির নং : 615 বয়স : 58 লিঙ্গ : মহিলা			নাম : সমীর চক্রবর্তী পিতার নাম: সিদ্ধেশ্বর চক্রবর্তী বাড়ির নং : 615A বয়স : 52 লিঙ্গ : পুরুষ			নাম : সঞ্জয় চক্রবর্তী পিতার নাম: সিদ্ধেশ্বর চক্রবর্তী বাড়ির নং : 615A বয়স : 52 লিঙ্গ : পুরুষ		
49	SCG3655669	ফটো উপলব্ধ	50	WB/18/108/552398	ফটো উপলব্ধ	51	WB/18/108/552596	ফটো উপলব্ধ
নাম : শ্রীশ চক্রবর্তী পিতার নাম: সমীর চক্রবর্তী বাড়ির নং : ই/615এ বয়স : 20 লিঙ্গ : পুরুষ			নাম : পৌরাস দে পিতার নাম: সুশীল দে বাড়ির নং : 616A বয়স : 61 লিঙ্গ : পুরুষ			নাম : নিতাই দে পিতার নাম: সুশীল দে বাড়ির নং : 616A বয়স : 56 লিঙ্গ : পুরুষ		
52	WB/18/108/552660	ফটো উপলব্ধ	53	WB/18/108/552221	ফটো উপলব্ধ	54	LMW4248969	ফটো উপলব্ধ
নাম : রমা দে স্বামীর নাম: গৌরাস দে বাড়ির নং : 616A বয়স : 56 লিঙ্গ : মহিলা			নাম : প্রতীমা দে স্বামীর নাম: নিতাই দে বাড়ির নং : 616A বয়স : 53 লিঙ্গ : মহিলা			নাম : সুরজিত দে পিতার নাম: গৌরাস দে বাড়ির নং : 616A বয়স : 39 লিঙ্গ : পুরুষ		
55	LMW3900305	ফটো উপলব্ধ	56	LMW2132314	ফটো উপলব্ধ	57	LMW4642005	ফটো উপলব্ধ
নাম : রজত ব্যানার্জী পিতার নাম: রতন ব্যানার্জী বাড়ির নং : 617 বয়স : 46 লিঙ্গ : পুরুষ			নাম : রাখী ব্যানার্জী পিতার নাম: রতন ব্যানার্জী বাড়ির নং : 617 বয়স : 46 লিঙ্গ : মহিলা			নাম : সাগর সরকার স্বামীর নাম: রানা সরকার বাড়ির নং : 618 বয়স : 53 লিঙ্গ : মহিলা		
58	SCG3244506	ফটো উপলব্ধ	59	LMW5037841	ফটো উপলব্ধ	60	LMW5037858	ফটো উপলব্ধ
নাম : সুইটমিতা রায় চৌধুরী স্বামীর নাম: রুদ্র রায় চৌধুরী বাড়ির নং : 619 বয়স : 54 লিঙ্গ : মহিলা			নাম : রতন সাহা পিতার নাম: মাখনলাল সাহা বাড়ির নং : সি/43 বয়স : 76 লিঙ্গ : পুরুষ			নাম : ইতু সাহা স্বামীর নাম: রতন সাহা বাড়ির নং : সি/43 বয়স : 66 লিঙ্গ : মহিলা		

61	SCG1149186	নাম : অভিজিত সাহা পিতার নাম: রতন সাহা বাড়ির নং : সি/43 বয়স : 38 লিঙ্গ : পুরুষ	ফটো উপলব্ধ	62	SCG2769685	নাম : সুমন ব্যানার্জী পিতার নাম: সুরত ব্যানার্জী বাড়ির নং : E/2 বয়স : 30 লিঙ্গ : পুরুষ	ফটো উপলব্ধ	63	SCG1460641	নাম : প্রতীক দে পিতার নাম: বিকাশচন্দ্র দে বাড়ির নং : E/3 বয়স : 36 লিঙ্গ : পুরুষ	ফটো উপলব্ধ
64	LMW1430131	নাম : সূচেন্দ্র দে স্বামীর নাম: প্রদীপ দে বাড়ির নং : E/3 বয়স : 50 লিঙ্গ : মহিলা	ফটো উপলব্ধ	65	LMW4248530	নাম : সধগরী গাংগুলি পিতার নাম: দেবশংকর গাংগুলি বাড়ির নং : E/4/1 বয়স : 41 লিঙ্গ : মহিলা	ফটো উপলব্ধ	66	WB/18/108/549068	নাম : শীলা গাঙ্গুলী স্বামীর নাম: দুর্গা শঙ্কর গাঙ্গুলী বাড়ির নং : E/4/1 বয়স : 69 লিঙ্গ : মহিলা	ফটো উপলব্ধ
67	SCG1143254	নাম : শুভজিত সাহা পিতার নাম: ইন্দ্রজিত সাহা বাড়ির নং : E-6 বয়স : 37 লিঙ্গ : পুরুষ	ফটো উপলব্ধ	68	SCG1143270	নাম : দেবী সাহা পিতার নাম: রণজিত সাহা বাড়ির নং : E-6 বয়স : 36 লিঙ্গ : মহিলা	ফটো উপলব্ধ	69	LMW4248977	নাম : সোমনাথ মৈত্র পিতার নাম: জাহাঙ্গীরনাথ মৈত্র বাড়ির নং : E/6 বয়স : 44 লিঙ্গ : পুরুষ	ফটো উপলব্ধ
70	WB/18/108/549442	নাম : বীনারানী সাহা স্বামীর নাম: কালাচাঁদ সাহা বাড়ির নং : E/6 বয়স : 89 লিঙ্গ : মহিলা	ফটো উপলব্ধ	71	LMW0998666	নাম : ইন্দ্রজিত সাহা পিতার নাম: কালাচাঁদ সাহা বাড়ির নং : E/6 বয়স : 70 লিঙ্গ : পুরুষ	ফটো উপলব্ধ	72	WB/18/108/549559	নাম : রণজিত সাহা পিতার নাম: কালাচাঁদ সাহা বাড়ির নং : E/6 বয়স : 67 লিঙ্গ : পুরুষ	ফটো উপলব্ধ
73	WB/18/108/549103	নাম : জগন্নাথ সাহা পিতার নাম: কালাচাঁদ সাহা বাড়ির নং : E/6 বয়স : 62 লিঙ্গ : পুরুষ	ফটো উপলব্ধ	74	WB/18/108/549411	নাম : বুদ্ধদেব সাহা পিতার নাম: কালাচাঁদ সাহা বাড়ির নং : E/6 বয়স : 61 লিঙ্গ : পুরুষ	ফটো উপলব্ধ	75	WB/18/108/549535	নাম : গোপাল সাহা পিতার নাম: কালাচাঁদ সাহা বাড়ির নং : E/6 বয়স : 59 লিঙ্গ : পুরুষ	ফটো উপলব্ধ
76	LMW4641163	নাম : সুমিতা সাহা স্বামীর নাম: জগন্নাথ সাহা বাড়ির নং : E/6 বয়স : 54 লিঙ্গ : মহিলা	ফটো উপলব্ধ	77	LMW4641171	নাম : রূপশ্রী সাহা স্বামীর নাম: বুদ্ধদেব সাহা বাড়ির নং : E/6 বয়স : 53 লিঙ্গ : মহিলা	ফটো উপলব্ধ	78	LMW5037866	নাম : অনিতা সাহা স্বামীর নাম: গোপাল সাহা বাড়ির নং : E/6 বয়স : 48 লিঙ্গ : মহিলা	ফটো উপলব্ধ
79	SCG2719912	নাম : সুজয় সাহা পিতার নাম: জগন্নাথ সাহা বাড়ির নং : E/6 বয়স : 29 লিঙ্গ : পুরুষ	ফটো উপলব্ধ	80	WB/18/108/549211	নাম : বিজয় কুমার পিতার নাম: রাধেশ্যাম বাড়ির নং : E/6/3A বয়স : 72 লিঙ্গ : পুরুষ	ফটো উপলব্ধ	81	WB/18/108/549241	নাম : গীতা রায় স্বামীর নাম: বিজয় কুমার বাড়ির নং : E/6/3A বয়স : 64 লিঙ্গ : মহিলা	ফটো উপলব্ধ
82	LMW2155240	নাম : সুমন রায় পিতার নাম: বিজয় কুমার বাড়ির নং : E/6/3A বয়স : 53 লিঙ্গ : পুরুষ	ফটো উপলব্ধ	83	SCG2719896	নাম : অঙ্কিতা সাহা পিতার নাম: রঘুনাথ সাহা বাড়ির নং : E/6A বয়স : 30 লিঙ্গ : মহিলা	ফটো উপলব্ধ	84	SCG3106556	নাম : সাত্যকি বাগচী পিতার নাম: ফাল্গুনী বাগচী বাড়ির নং : ই-7 বয়স : 25 লিঙ্গ : পুরুষ	ফটো উপলব্ধ
85	WB/18/108/549026	নাম : ফাল্গুনী বাগচী পিতার নাম: বঙ্কিম বাগচী বাড়ির নং : E/7 বয়স : 61 লিঙ্গ : পুরুষ	ফটো উপলব্ধ	86	LJK2464436	নাম : অরিন্দিত বাগচী পিতার নাম: অরুণ কুমার বাগচী বাড়ির নং : E/7 বয়স : 45 লিঙ্গ : পুরুষ	ফটো উপলব্ধ	87	WB/18/108/549202	নাম : বেলা চ্যাটার্জী স্বামীর নাম: বীরেন্দ্রনাথ চ্যাটার্জী বাড়ির নং : E/8 বয়স : 69 লিঙ্গ : মহিলা	ফটো উপলব্ধ
88	LMW2035913	নাম : অভ্যেক চ্যাটার্জী পিতার নাম: বীরেন্দ্র নাথ চ্যাটার্জী বাড়ির নং : E/8 বয়স : 48 লিঙ্গ : পুরুষ	ফটো উপলব্ধ	89	WB/18/108/549560	নাম : শান্তনু চ্যাটার্জী পিতার নাম: ধীরাজ চ্যাটার্জী বাড়ির নং : E/9 বয়স : 53 লিঙ্গ : পুরুষ	ফটো উপলব্ধ	90	SCG2147908	নাম : বিদিতা চ্যাটার্জী পিতার নাম: বিপ্লব চ্যাটার্জী বাড়ির নং : E/10 বয়স : 32 লিঙ্গ : মহিলা	ফটো উপলব্ধ



বিধানসভা নির্বাচনক্ষেত্রের নং, নাম : 150-যাদবপুর  
ভাগ নং, নাম : 1-বাঘাযতীন (ই) ব্লক দক্ষিণ পাড়া

91	SCG2147957	নাম : শৈতা চ্যাটার্জী পিতার নাম: সন্দীপ চ্যাটার্জী বাড়ির নং : E/10 বয়স : 32 লিঙ্গ : মহিলা	ফটো উপলব্ধ	92	LMW2042018	নাম : উতপল চন্দ্র দে পিতার নাম: নির্মল চন্দ্র দে বাড়ির নং : E12 বয়স : 47 লিঙ্গ : পুরুষ	ফটো উপলব্ধ	93	SCG2147940	নাম : দেবাক্ষিতা চন্দ পিতার নাম: দেবশীষ চন্দ বাড়ির নং : E/13 বয়স : 32 লিঙ্গ : মহিলা	ফটো উপলব্ধ
94	WB/18/108/549230	নাম : হারাধন চন্দ পিতার নাম: কুলচন্দ চন্দ বাড়ির নং : E/13A বয়স : 84 লিঙ্গ : পুরুষ	ফটো উপলব্ধ	95	LMW0999268	নাম : সুমন্ত দাস পিতার নাম: বিধুভূষণ দাস বাড়ির নং : E/13A বয়স : 62 লিঙ্গ : পুরুষ	ফটো উপলব্ধ	#2 96	LMW0999276	নাম : সূতাপা দাস স্বামীর নাম: সুমন্ত দাস বাড়ির নং : E/13A বয়স : 55 লিঙ্গ : মহিলা	ফটো উপলব্ধ
97	SCG2529675	নাম : দেবপ্রিতা দাস পিতার নাম: সমন্ত দাস বাড়ির নং : E/13A বয়স : 30 লিঙ্গ : মহিলা	ফটো উপলব্ধ	98	LMW2043677	নাম : শিবপ্রসাদ মজুমদার পিতার নাম: বিধুভূষণ মজুমদার বাড়ির নং : E-14 বয়স : 69 লিঙ্গ : পুরুষ	ফটো উপলব্ধ	99	SCG2968881	নাম : শুভজিৎ ভূইয়া পিতার নাম: রুপা ভূইয়া বাড়ির নং : E/14 বয়স : 30 লিঙ্গ : পুরুষ	ফটো উপলব্ধ
100	LMW2030005	নাম : সোমদেব চন্দ পিতার নাম: ননীগোপাল চন্দ বাড়ির নং : E/14 বয়স : 55 লিঙ্গ : পুরুষ	ফটো উপলব্ধ	#2 101	LMW1632496	নাম : দেবারতী সিনহা চন্দ স্বামীর নাম: সোমদেব চন্দ বাড়ির নং : E/14 বয়স : 53 লিঙ্গ : মহিলা	ফটো উপলব্ধ	102	SCG3434511	নাম : সোমখাৎ চন্দ পিতার নাম: সোমদেব চন্দ বাড়ির নং : ই/14 বয়স : 24 লিঙ্গ : পুরুষ	ফটো উপলব্ধ
103	WB/18/108/549235	নাম : গোপাল ফকির পিতার নাম: পদু ফকির বাড়ির নং : E/14 বয়স : 64 লিঙ্গ : পুরুষ	ফটো উপলব্ধ	104	WB/18/108/549441	নাম : গৌতম ফকির পিতার নাম: পদু ফকির বাড়ির নং : E/14 বয়স : 56 লিঙ্গ : পুরুষ	ফটো উপলব্ধ	105	WB/18/108/549265	নাম : তনু ফকির স্বামীর নাম: গোপাল ফকির বাড়ির নং : E/14 বয়স : 55 লিঙ্গ : মহিলা	ফটো উপলব্ধ
106	WB/18/108/549282	নাম : উত্তম ফকির পিতার নাম: পদু ফকির বাড়ির নং : E/14 বয়স : 53 লিঙ্গ : পুরুষ	ফটো উপলব্ধ	107	SCG1143692	নাম : নুরুন ফকির স্বামীর নাম: গৌতম ফকির বাড়ির নং : E/14 বয়স : 53 লিঙ্গ : মহিলা	ফটো উপলব্ধ	108	LMW4981775	নাম : বিজয় ফকির পিতার নাম: গোপাল ফকির বাড়ির নং : E/14A বয়স : 36 লিঙ্গ : পুরুষ	ফটো উপলব্ধ
109	SCG2355220	নাম : মমতা ফকির পিতার নাম: গোপাল ফকির বাড়ির নং : E/14A বয়স : 35 লিঙ্গ : মহিলা	ফটো উপলব্ধ	110	LMW2174878	নাম : ঝনু মন্ডল পিতার নাম: অনিল মন্ডল বাড়ির নং : E/14A বয়স : 59 লিঙ্গ : পুরুষ	ফটো উপলব্ধ	111	WB/18/108/549575	নাম : পূর্ণিমা মন্ডল স্বামীর নাম: ঝনু মন্ডল বাড়ির নং : E/14A বয়স : 57 লিঙ্গ : মহিলা	ফটো উপলব্ধ
112	SCG1493121	নাম : শ্যামল মন্ডল পিতার নাম: ঝনু মন্ডল বাড়ির নং : E/14A বয়স : 38 লিঙ্গ : পুরুষ	ফটো উপলব্ধ	113	SDE1242056	নাম : ঝুমা মন্ডল স্বামীর নাম: শ্যামল মন্ডল বাড়ির নং : E/14A বয়স : 33 লিঙ্গ : মহিলা	ফটো উপলব্ধ	114	SCG2529782	নাম : রুফাইদা ফকির স্বামীর নাম: উত্তম ফকির বাড়ির নং : E/14-A বয়স : 38 লিঙ্গ : মহিলা	ফটো উপলব্ধ
115	WB/18/108/549541	নাম : নারায়ণ সিং পিতার নাম: বিজয় সিং বাড়ির নং : E/15 বয়স : 66 লিঙ্গ : পুরুষ	ফটো উপলব্ধ	# 116	SCG3755956	নাম : উষা সিং স্বামীর নাম: নারায়ণ সিং বাড়ির নং : E/15 বয়স : 55 লিঙ্গ : মহিলা	ফটো উপলব্ধ	# 117	SCG3755998	নাম : বুদ্ধদেব সিং পিতার নাম: বিজয় সিং বাড়ির নং : E/15 বয়স : 51 লিঙ্গ : পুরুষ	ফটো উপলব্ধ
# 118	SCG3755980	নাম : শিবশঙ্কর সিং পিতার নাম: বিজয় সিং বাড়ির নং : E/15 বয়স : 49 লিঙ্গ : পুরুষ	ফটো উপলব্ধ	# 119	LMW3900982	নাম : মনজীত সিং পিতার নাম: নারায়ণ সিং বাড়ির নং : E/15 বয়স : 40 লিঙ্গ : পুরুষ	ফটো উপলব্ধ	120	SCG3496460	নাম : অলিতা সিং স্বামীর নাম: মনজীত সিং বাড়ির নং : ই/15 বয়স : 38 লিঙ্গ : মহিলা	ফটো উপলব্ধ



বিধানসভা নির্বাচনক্ষেত্রের নং, নাম : 150-যাদবপুর  
ভাগ নং, নাম : 1-বাঘাযতীন (ই) ব্লক দক্ষিণ পাড়া

121	SCG1493055	নাম : শ্রাবন্তী দাস পিতার নাম: বিমল দাস বাড়ির নং : E/16 বয়স : 40 লিঙ্গ : মহিলা	ফটো উপলব্ধ	122	WB/18/108/549458	নাম : স্বপনকুমার সাহা পিতার নাম: শম্ভুচাঁদ সাহা বাড়ির নং : E/16 বয়স : 61 লিঙ্গ : পুরুষ	ফটো উপলব্ধ	123	SCG1493063	নাম : প্রবীর কুমার সাহা পিতার নাম: সতীশ চন্দ্র সাহা বাড়ির নং : E/16 বয়স : 60 লিঙ্গ : পুরুষ	ফটো উপলব্ধ
124	WB/18/108/549254	নাম : বিশ্বনাথ সাহা পিতার নাম: শম্ভুচাঁদ সাহা বাড়ির নং : E/16 বয়স : 54 লিঙ্গ : পুরুষ	ফটো উপলব্ধ	125	WB/18/108/549242	নাম : মধুমিতা সাহা স্বামীর নাম: তপন সাহা বাড়ির নং : E/16 বয়স : 53 লিঙ্গ : মহিলা	ফটো উপলব্ধ	126	WB/18/108/549255	নাম : রীতা সাহা স্বামীর নাম: বিশ্বনাথ সাহা বাড়ির নং : E/16 বয়স : 51 লিঙ্গ : মহিলা	ফটো উপলব্ধ
127	WB/18/108/549418	নাম : গৌরী সাহা পিতার নাম: শম্ভুচাঁদ সাহা বাড়ির নং : E/16 বয়স : 49 লিঙ্গ : মহিলা	ফটো উপলব্ধ	128	LMW3901014	নাম : রাজীব সাহা পিতার নাম: শম্ভু চাঁদ সাহা বাড়ির নং : E/16 বয়স : 41 লিঙ্গ : পুরুষ	ফটো উপলব্ধ	129	LMW3900990	নাম : জিতু সাহা পিতার নাম: তপন সাহা বাড়ির নং : E/16 বয়স : 40 লিঙ্গ : পুরুষ	ফটো উপলব্ধ
130	SCG1963776	নাম : মিঠু সাহা পিতার নাম: বিশ্বনাথ সাহা বাড়ির নং : E/16 বয়স : 36 লিঙ্গ : মহিলা	ফটো উপলব্ধ	131	SCG2720035	নাম : পাপিয়া সাহা পিতার নাম: স্বপন কুমার সাহা বাড়ির নং : E/16 বয়স : 34 লিঙ্গ : মহিলা	ফটো উপলব্ধ	132	SCG2529824	নাম : অন্তরা সাহা স্বামীর নাম: জিতু সাহা বাড়ির নং : E/16 বয়স : 32 লিঙ্গ : মহিলা	ফটো উপলব্ধ
133	SCG3017472	নাম : মনিষা সাহা স্বামীর নাম: রাজীব সাহা বাড়ির নং : E/16 বয়স : 26 লিঙ্গ : মহিলা	ফটো উপলব্ধ	134	SCG3434628	নাম : ঋতিকা সাহা পিতার নাম: প্রবীর কুমার সাহা বাড়ির নং : ই/16 বয়স : 25 লিঙ্গ : মহিলা	ফটো উপলব্ধ	135	WB/18/108/549023	নাম : নিরুপমা চক্রবর্তী স্বামীর নাম: বল্লভ চক্রবর্তী বাড়ির নং : E/16B বয়স : 86 লিঙ্গ : মহিলা	ফটো উপলব্ধ
136	WB/18/108/549504	নাম : ঋষিকেশ চক্রবর্তী পিতার নাম: বল্লভ চক্রবর্তী বাড়ির নং : E/16B বয়স : 61 লিঙ্গ : পুরুষ	ফটো উপলব্ধ	137	LMW2040517	নাম : শ্যামল চক্রবর্তী পিতার নাম: বল্লভ চক্রবর্তী বাড়ির নং : E/16B বয়স : 58 লিঙ্গ : পুরুষ	ফটো উপলব্ধ	138	LMW2040244	নাম : স্বপন চক্রবর্তী পিতার নাম: বল্লভ চক্রবর্তী বাড়ির নং : E/16B বয়স : 54 লিঙ্গ : পুরুষ	ফটো উপলব্ধ
139	WB/18/108/549497	নাম : শ্রাবণী চক্রবর্তী স্বামীর নাম: ঋষিকেশ চক্রবর্তী বাড়ির নং : E/16B বয়স : 53 লিঙ্গ : মহিলা	ফটো উপলব্ধ	140	SCG1963685	নাম : তনয়া চক্রবর্তী পিতার নাম: অসিত চক্রবর্তী বাড়ির নং : E/16B বয়স : 34 লিঙ্গ : মহিলা	ফটো উপলব্ধ	141	SCG2587244	নাম : দেবব্রত চক্রবর্তী পিতার নাম: ঋষিকেশ চক্রবর্তী বাড়ির নং : E/16B বয়স : 31 লিঙ্গ : পুরুষ	ফটো উপলব্ধ
142	WB/18/108/549449	নাম : মালতী দাস স্বামীর নাম: মনু দাস বাড়ির নং : E/16B বয়স : 66 লিঙ্গ : মহিলা	ফটো উপলব্ধ	143	WB/18/108/549488	নাম : মানিক দাস পিতার নাম: মতিলাল দাস বাড়ির নং : E/16B বয়স : 65 লিঙ্গ : পুরুষ	ফটো উপলব্ধ	144	WB/18/108/549083	নাম : মুকুল দাস পিতার নাম: মতিলাল দাস বাড়ির নং : E/16B বয়স : 63 লিঙ্গ : পুরুষ	ফটো উপলব্ধ
145	SCG1493204	নাম : ছবি দাস স্বামীর নাম: মুকুল দাস বাড়ির নং : E/16B বয়স : 62 লিঙ্গ : মহিলা	ফটো উপলব্ধ	146	LMW3901030	নাম : বন্দনা দাস স্বামীর নাম: মানিক দাস বাড়ির নং : E/16B বয়স : 57 লিঙ্গ : মহিলা	ফটো উপলব্ধ	147	LMW2043495	নাম : কমল দাস পিতার নাম: কাঁটার্দা দাস বাড়ির নং : E/16B বয়স : 54 লিঙ্গ : পুরুষ	ফটো উপলব্ধ
148	LMW2158988	নাম : সঞ্জীব দাস পিতার নাম: মনোরঞ্জন দাস বাড়ির নং : E/16B বয়স : 48 লিঙ্গ : পুরুষ	ফটো উপলব্ধ	149	LMW2030625	নাম : পাপন দাস পিতার নাম: রাধেশ্যাম দাস বাড়ির নং : E/16B বয়স : 47 লিঙ্গ : পুরুষ	ফটো উপলব্ধ	150	LMW2155398	নাম : রূপালী দাস স্বামীর নাম: প্রবীর কুমার দাস বাড়ির নং : E/16B বয়স : 46 লিঙ্গ : মহিলা	ফটো উপলব্ধ



বিধানসভা নির্বাচনকেন্দ্রের নং, নাম : 150-যাদবপুর  
ভাগ নং, নাম : 1-বাঘায়তীন (ই) ব্লক দক্ষিণ পাড়া

151 নাম : সীমা দাস স্বামীর নাম: তাপস দাস বাড়ির নং : E/16B বয়স : 44 লিঙ্গ : মহিলা	LMW4249025 ফটো উপলব্ধ	152 নাম : মনোজিত দাস পিতার নাম: মণ্ডু দাস বাড়ির নং : E/16B বয়স : 38 লিঙ্গ : পুরুষ	LMW4865671 ফটো উপলব্ধ	153 নাম : অঙ্কিতা দাস পিতার নাম: মুকুল দাস বাড়ির নং : E/16B বয়স : 29 লিঙ্গ : মহিলা	SCG2887628 ফটো উপলব্ধ
154 নাম : কুমকুম গোস্বামী স্বামীর নাম: নিত্যাগোপাল গোস্বামী বাড়ির নং : E/16B বয়স : 49 লিঙ্গ : মহিলা	LMW4640777 ফটো উপলব্ধ	155 নাম : আর্ক সিনহা পিতার নাম: অমল সিনহা বাড়ির নং : ই/17 বয়স : 25 লিঙ্গ : পুরুষ	SCG3161197 ফটো উপলব্ধ	# 156 নাম : অমল সিনহা পিতার নাম: বসন্ত সিন্হা বাড়ির নং : E/17 বয়স : 61 লিঙ্গ : পুরুষ	SCG3755212 ফটো উপলব্ধ
157 নাম : গোপাল সিনহা পিতার নাম: বসন্ত সিনহা বাড়ির নং : E/17 বয়স : 71 লিঙ্গ : পুরুষ	WB/18/108/549126 ফটো উপলব্ধ	#2 158 নাম : বিমল সিনহা পিতার নাম: বসন্ত সিনহা বাড়ির নং : E/17 বয়স : 64 লিঙ্গ : পুরুষ	SCG3776549 ফটো উপলব্ধ	159 নাম : শ্বেতা সিনহা স্বামীর নাম: জয় সিনহা বাড়ির নং : E/17 বয়স : 61 লিঙ্গ : মহিলা	WB/18/108/549420 ফটো উপলব্ধ
#2 160 নাম : কাকদী সিনহা স্বামীর নাম: অমল সিন্হা বাড়ির নং : E/17 বয়স : 58 লিঙ্গ : মহিলা	LMW3901048 ফটো উপলব্ধ	161 নাম : ইলা সিনহা স্বামীর নাম: গোপাল সিনহা বাড়ির নং : E/17 বয়স : 57 লিঙ্গ : মহিলা	WB/18/108/549417 ফটো উপলব্ধ	162 নাম : অভিষেক সিনহা পিতার নাম: জয় সিনহা বাড়ির নং : E/17 বয়স : 41 লিঙ্গ : পুরুষ	LMW3901055 ফটো উপলব্ধ
163 নাম : বাপ্পা সিনহা পিতার নাম: গোপাল সিনহা বাড়ির নং : E/17 বয়স : 38 লিঙ্গ : পুরুষ	LMW4248589 ফটো উপলব্ধ	164 নাম : অর্নব সিনহা পিতার নাম: জয় সিনহা বাড়ির নং : E/17 বয়স : 37 লিঙ্গ : পুরুষ	LMW4981908 ফটো উপলব্ধ	165 নাম : মঞ্জুরী সিংহা স্বামীর নাম: বিমল সিনহা বাড়ির নং : E/17 বয়স : 57 লিঙ্গ : মহিলা	LMW2145571 ফটো উপলব্ধ
166 নাম : প্রিয়াঙ্কা সিনহা পিতার নাম: বিমল সিনহা বাড়ির নং : E/17 বয়স : 29 লিঙ্গ : মহিলা	SCG2720027 ফটো উপলব্ধ	#2 167 নাম : সুহিতা মন্না মায়ের নাম: ছন্দা সামন্ত মন্না বাড়ির নং : ই/18 বয়স : 21 লিঙ্গ : মহিলা	SCG3571973 ফটো উপলব্ধ	168 নাম : মিনা ভট্টাচার্যী মায়ের নাম: গীতা ব্যানার্জী বাড়ির নং : ই/18/1 বয়স : 42 লিঙ্গ : মহিলা	LMW4875431 ফটো উপলব্ধ
169 নাম : শ্যামলী ভট্টাচার্য্য স্বামীর নাম: হরিদাস ভট্টাচার্য্য বাড়ির নং : E/18/1 বয়স : 64 লিঙ্গ : মহিলা	SCG3226396 ফটো উপলব্ধ	170 নাম : পম্পা ভট্টাচার্য্য স্বামীর নাম: শঙ্কর কুমার ভট্টাচার্য্য বাড়ির নং : E/18/2 বয়স : 70 লিঙ্গ : মহিলা	LMW2126068 ফটো উপলব্ধ	171 নাম : দীপ ভট্টাচার্য্য পিতার নাম: হরিদাস ভট্টাচার্য্য বাড়ির নং : ই/18/1 বয়স : 47 লিঙ্গ : পুরুষ	LMW2175230 ফটো উপলব্ধ
172 নাম : দেবজীত চক্রবর্তী পিতার নাম: দীপক চক্রবর্তী বাড়ির নং : E/18A বয়স : 42 লিঙ্গ : পুরুষ	LMW3901063 ফটো উপলব্ধ	173 নাম : অবন্তী চক্রবর্তী স্বামীর নাম: অলোক চক্রবর্তী বাড়ির নং : E/18A বয়স : 50 লিঙ্গ : মহিলা	WB/13/090/0948391 ফটো উপলব্ধ	174 নাম : উমা চক্রবর্তী স্বামীর নাম: দীপক চক্রবর্তী বাড়ির নং : ই/18এ বয়স : 68 লিঙ্গ : মহিলা	SCG3186418 ফটো উপলব্ধ
175 নাম : দীপক চক্রবর্তী পিতার নাম: অনিল চক্রবর্তী বাড়ির নং : ই/18এ বয়স : 78 লিঙ্গ : পুরুষ	SCG3187390 ফটো উপলব্ধ	176 নাম : পুলক কুমার চক্রবর্তী পিতার নাম: অনিল চক্রবর্তী বাড়ির নং : E/18A বয়স : 74 লিঙ্গ : পুরুষ	SCG3320884 ফটো উপলব্ধ	177 নাম : সুমিতা চক্রবর্তী স্বামীর নাম: পুলক চক্রবর্তী বাড়ির নং : E/18A বয়স : 63 লিঙ্গ : মহিলা	WB/18/108/549192 ফটো উপলব্ধ
178 নাম : আলোক কুমার চক্রবর্তী পিতার নাম: অনিল চক্রবর্তী বাড়ির নং : E/18A বয়স : 58 লিঙ্গ : পুরুষ	SCG3186400 ফটো উপলব্ধ	179 নাম : রেশমী চক্রবর্তী স্বামীর নাম: দেবজীৎ চক্রবর্তী বাড়ির নং : E/18A বয়স : 44 লিঙ্গ : মহিলা	KNH2596211 ফটো উপলব্ধ	180 নাম : প্রসেনজিত চক্রবর্তী পিতার নাম: পুলক চক্রবর্তী বাড়ির নং : E/18A বয়স : 39 লিঙ্গ : পুরুষ	LMW4248597 ফটো উপলব্ধ



বিধানসভা নির্বাচনক্ষেত্রের নং, নাম : 150-যাদবপুর  
ভাগ নং, নাম : 1-বাঘাঘাতীন (ই) ব্লক দক্ষিণ পাড়া

181 নাম : অনুশ্রী চক্রবর্তী স্বামীর নাম: প্রসেনজিৎ চক্রবর্তী বাড়ির নং : E/18A বয়স : 38 লিঙ্গ : মহিলা	SCG2355170	ফটো উপলব্ধ	182 নাম : রঘুনাথ সাহা পিতার নাম: নন্দলাল সাহা বাড়ির নং : E/18A বয়স : 60 লিঙ্গ : পুরুষ	WB/18/108/552072	ফটো উপলব্ধ	183 নাম : কাকলি সাহা স্বামীর নাম: রঘুনাথ সাহা বাড়ির নং : E/18A বয়স : 55 লিঙ্গ : মহিলা	WB/18/108/552073	ফটো উপলব্ধ
184 নাম : বিকাশ প্রধান পিতার নাম: রতিকান্ত প্রধান বাড়ির নং : E/19 বয়স : 60 লিঙ্গ : পুরুষ	SCG2355295	ফটো উপলব্ধ	185 নাম : প্রীতিকনা প্রধান পিতার নাম: বিকাশ প্রধান বাড়ির নং : E/19 বয়স : 60 লিঙ্গ : মহিলা	SCG2355410	ফটো উপলব্ধ	186 নাম : প্রতীম প্রধান পিতার নাম: বিকাশ প্রধান বাড়ির নং : E/19 বয়স : 30 লিঙ্গ : পুরুষ	SCG2887552	ফটো উপলব্ধ
187 নাম : রীতম প্রধান পিতার নাম: বিকাশ প্রধান বাড়ির নং : E/19 বয়স : 26 লিঙ্গ : পুরুষ	SCG3042850	ফটো উপলব্ধ	188 নাম : দুর্গাদাস শর্মাচার্য্য পিতার নাম: শ্রীনাথ শর্মাচার্য্য বাড়ির নং : E/19 বয়স : 84 লিঙ্গ : পুরুষ	WB/18/108/549076	ফটো উপলব্ধ	189 নাম : পিয়ালী শর্মাচার্য্য স্বামীর নাম: ইন্দ্রনীল শর্মাচার্য্য বাড়ির নং : E/19 বয়স : 43 লিঙ্গ : মহিলা	LLH2776474	ফটো উপলব্ধ
#2 190 নাম : দেবজ্যোতি শর্মাচার্য্য পিতার নাম: দুর্গাদাস শর্মাচার্য্য বাড়ির নং : E/19 বয়স : 56 লিঙ্গ : পুরুষ	LMW2035467	ফটো উপলব্ধ	#2 191 নাম : জয়শ্রী শর্মাচার্য্য স্বামীর নাম: দেবজ্যোতি শর্মাচার্য্য বাড়ির নং : E/19 বয়স : 47 লিঙ্গ : মহিলা	LMW4982039	ফটো উপলব্ধ	# 192 নাম : ইন্দ্রনীল শর্মাচার্য্য পিতার নাম: শক্তিপদ শর্মাচার্য্য বাড়ির নং : E/19 বয়স : 47 লিঙ্গ : পুরুষ	LMW2030278	ফটো উপলব্ধ
193 নাম : অমরনাথ গুর পিতার নাম: মনোরঞ্জন গুর বাড়ির নং : E/20 বয়স : 70 লিঙ্গ : পুরুষ	LMW2035343	ফটো উপলব্ধ	194 নাম : মনোজিৎ গুহ পিতার নাম: শচীন্দ্র নাথ গুহ বাড়ির নং : ই/548এ বয়স : 75 লিঙ্গ : পুরুষ	SCG3194297	ফটো উপলব্ধ	195 নাম : কৃষ্ণা শূর পিতার নাম: মনোরঞ্জন শূর বাড়ির নং : E/20 বয়স : 64 লিঙ্গ : মহিলা	WB/18/108/549042	ফটো উপলব্ধ
196 নাম : মমতা গুহ স্বামীর নাম: মনোজিৎ গুহ বাড়ির নং : ই/548এ বয়স : 61 লিঙ্গ : মহিলা	KNH1081991	ফটো উপলব্ধ	197 নাম : অসিম শূর পিতার নাম: শিশুরঞ্জন শূর বাড়ির নং : E/20 বয়স : 58 লিঙ্গ : পুরুষ	WB/18/108/549038	ফটো উপলব্ধ	198 নাম : সবিতা গুর স্বামীর নাম: অমরনাথ গুর বাড়ির নং : E/20 বয়স : 58 লিঙ্গ : মহিলা	WB/18/108/549564	ফটো উপলব্ধ
199 নাম : জয়ন্ত শূর পিতার নাম: শিশুরঞ্জন শূর বাড়ির নং : E/20 বয়স : 55 লিঙ্গ : পুরুষ	WB/18/108/549060	ফটো উপলব্ধ	200 নাম : সঞ্জয় শূর পিতার নাম: মনোরঞ্জন শূর বাড়ির নং : E/20 বয়স : 54 লিঙ্গ : পুরুষ	WB/18/108/549128	ফটো উপলব্ধ	201 নাম : পার্থ শূর পিতার নাম: অমর নাথ শূর বাড়ির নং : E/20 বয়স : 37 লিঙ্গ : পুরুষ	LMW4878757	ফটো উপলব্ধ
202 নাম : বিক্রম শূর পিতার নাম: অমর নাথ শূর বাড়ির নং : E/20 বয়স : 34 লিঙ্গ : পুরুষ	SCG1963784	ফটো উপলব্ধ	203 নাম : অজিত কুমার দাস পিতার নাম: উমেশ চন্দ্র দাস বাড়ির নং : E/20A বয়স : 70 লিঙ্গ : পুরুষ	SCG2355402	ফটো উপলব্ধ	204 নাম : শিপ্রা দাস স্বামীর নাম: অজিত কুমার দাস বাড়ির নং : E/20A বয়স : 55 লিঙ্গ : মহিলা	SCG2355451	ফটো উপলব্ধ
205 নাম : তৃষিত দাস পিতার নাম: অজিত কুমার দাস বাড়ির নং : E/20A বয়স : 32 লিঙ্গ : পুরুষ	SCG2355196	ফটো উপলব্ধ	206 নাম : চন্দ্রলেখা গুর স্বামীর নাম: জয়ন্ত গুর বাড়ির নং : E/20A বয়স : 46 লিঙ্গ : মহিলা	SCG2719979	ফটো উপলব্ধ	207 নাম : ধীরেনচন্দ্র সাহা পিতার নাম: শ্রীনাথ সাহা বাড়ির নং : E-20B বয়স : 81 লিঙ্গ : পুরুষ	SCG1144385	ফটো উপলব্ধ
208 নাম : গোপালচন্দ্র সাহা পিতার নাম: শ্রীনাথ সাহা বাড়ির নং : E/20B বয়স : 77 লিঙ্গ : পুরুষ	WB/18/108/549283	ফটো উপলব্ধ	209 নাম : সুলতা সাহা স্বামীর নাম: অনিলচন্দ্র সাহা বাড়ির নং : E/20B বয়স : 71 লিঙ্গ : মহিলা	WB/18/108/549312	ফটো উপলব্ধ	210 নাম : শিপ্রা সাহা স্বামীর নাম: ধীরেনচন্দ্র সাহা বাড়ির নং : E/20B বয়স : 66 লিঙ্গ : মহিলা	WB/18/108/549310	ফটো উপলব্ধ



বিধানসভা নির্বাচনকেন্দ্রের নং, নাম : 150-যাদবপুর  
ভাগ নং, নাম : 1-বাঘাযতীন (ই) ব্লক দক্ষিণ পাড়া

#2 211 নাম : রুবি সাহা স্বামীর নাম: গোপাল চন্দ্র সাহা বাড়ির নং : E/20B বয়স : 62 লিঙ্গ : মহিলা	SCG3778651 ফটো উপলব্ধ	212 নাম : সুশান্ত সাহা পিতার নাম: সুরেশচন্দ্র সাহা বাড়ির নং : E/20B বয়স : 53 লিঙ্গ : পুরুষ	WB/18/108/549018 ফটো উপলব্ধ	213 নাম : প্রশান্ত সাহা পিতার নাম: সুরেশচন্দ্র সাহা বাড়ির নং : E/20B বয়স : 51 লিঙ্গ : পুরুষ	WB/18/108/549362 ফটো উপলব্ধ
214 নাম : রত্না সাহা স্বামীর নাম: প্রশান্ত সাহা বাড়ির নং : E/20B বয়স : 48 লিঙ্গ : মহিলা	LMW4249033 ফটো উপলব্ধ	215 নাম : জয়ীতা সাহা পিতার নাম: ধীরেন সাহা বাড়ির নং : E/20B বয়স : 41 লিঙ্গ : মহিলা	LMW3902269 ফটো উপলব্ধ	216 নাম : গৌরব সাহা পিতার নাম: ধীরেন চন্দ্র সাহা বাড়ির নং : E/20B বয়স : 39 লিঙ্গ : পুরুষ	LMW4248621 ফটো উপলব্ধ
217 নাম : সুগত সাহা পিতার নাম: গোপাল সাহা বাড়ির নং : E/20B বয়স : 39 লিঙ্গ : পুরুষ	LMW4248639 ফটো উপলব্ধ	218 নাম : তিয়াসা সাহা পিতার নাম: সুশান্ত সাহা বাড়ির নং : E/20B বয়স : 27 লিঙ্গ : মহিলা	SCG3010592 ফটো উপলব্ধ	219 নাম : রঞ্জিত শিকারী পিতার নাম: সুরেশচন্দ্র শিকারী বাড়ির নং : E/20B বয়স : 54 লিঙ্গ : পুরুষ	SCG1963016 ফটো উপলব্ধ
220 নাম : পূজা শিকারী পিতার নাম: রঞ্জিত শিকারী বাড়ির নং : E/20B বয়স : 31 লিঙ্গ : মহিলা	SCG2355329 ফটো উপলব্ধ	221 নাম : কম্পনা ঘোষ স্বামীর নাম: শম্ভুনাথ ঘোষ বাড়ির নং : E/20B/4 বয়স : 73 লিঙ্গ : মহিলা	WB/18/108/552306 ফটো উপলব্ধ	222 নাম : মিতা শীল স্বামীর নাম: প্রদীপ শীল বাড়ির নং : E/20B/5 বয়স : 56 লিঙ্গ : মহিলা	LMW2118768 ফটো উপলব্ধ
223 নাম : পায়েল দে পিতার নাম: নন্দ দে বাড়ির নং : ই-21 বয়স : 25 লিঙ্গ : মহিলা	SCG3106564 ফটো উপলব্ধ	224 নাম : রবি দে পিতার নাম: গোপাল চন্দ্র দে বাড়ির নং : E/21 বয়স : 66 লিঙ্গ : পুরুষ	WB/18/108/549558 ফটো উপলব্ধ	225 নাম : সমীর দে পিতার নাম: সুরেশচন্দ্র দে বাড়ির নং : E/21 বয়স : 59 লিঙ্গ : পুরুষ	WB/18/108/549424 ফটো উপলব্ধ
226 নাম : নন্দ দে পিতার নাম: সুরেশচন্দ্র দে বাড়ির নং : E/21 বয়স : 57 লিঙ্গ : পুরুষ	WB/18/108/549003 ফটো উপলব্ধ	227 নাম : রানু দে স্বামীর নাম: রবি দে বাড়ির নং : E/21 বয়স : 57 লিঙ্গ : মহিলা	WB/18/108/549398 ফটো উপলব্ধ	228 নাম : সন্ধ্যা দে পিতার নাম: সুরেশচন্দ্র দে বাড়ির নং : E/21 বয়স : 55 লিঙ্গ : মহিলা	WB/18/108/549399 ফটো উপলব্ধ
229 নাম : কানু দে পিতার নাম: গোপাল চন্দ্র দে বাড়ির নং : E/21 বয়স : 70 লিঙ্গ : পুরুষ	WB/18/108/549062 ফটো উপলব্ধ	230 নাম : শোভা দে স্বামীর নাম: কানু দে বাড়ির নং : E/21 বয়স : 65 লিঙ্গ : মহিলা	WB/18/108/549354 ফটো উপলব্ধ	231 নাম : রমা দে স্বামীর নাম: নন্দ দে বাড়ির নং : E/21 বয়স : 51 লিঙ্গ : মহিলা	WB/18/108/534464 ফটো উপলব্ধ
232 নাম : মান্সী দে স্বামীর নাম: সমীর দে বাড়ির নং : E/21 বয়স : 40 লিঙ্গ : মহিলা	SCG1493048 ফটো উপলব্ধ	233 নাম : অভিজিত দে পিতার নাম: কানু দে বাড়ির নং : E/21 বয়স : 38 লিঙ্গ : পুরুষ	LMW4248662 ফটো উপলব্ধ	234 নাম : হাসি দে স্বামীর নাম: অভিজিত দে বাড়ির নং : E/21 বয়স : 37 লিঙ্গ : মহিলা	SCG2968832 ফটো উপলব্ধ
235 নাম : শুভজিৎ দে পিতার নাম: কানু দে বাড়ির নং : E/21 বয়স : 32 লিঙ্গ : পুরুষ	SCG2148047 ফটো উপলব্ধ	236 নাম : পিয়াসা দে পিতার নাম: রবি দে বাড়ির নং : E/21 বয়স : 27 লিঙ্গ : মহিলা	SCG2968840 ফটো উপলব্ধ	237 নাম : শ্রাবনী সেন পিতার নাম: স্বপন কুমার সেন বাড়ির নং : E/21 বয়স : 37 লিঙ্গ : মহিলা	SCG1141472 ফটো উপলব্ধ
#2 238 নাম : কমল কুমার বণিক পিতার নাম: বিধু ভূষণ বণিক বাড়ির নং : E/21A বয়স : 57 লিঙ্গ : পুরুষ	SCG3768322 ফটো উপলব্ধ	239 নাম : রীতা বনিক স্বামীর নাম: কমল কুমার বনিক বাড়ির নং : E/21A বয়স : 54 লিঙ্গ : মহিলা	LMW5037908 ফটো উপলব্ধ	240 নাম : শ্যামলকুমার বণিক পিতার নাম: বিধুভূষণ বণিক বাড়ির নং : E/21A বয়স : 53 লিঙ্গ : পুরুষ	WB/18/108/549123 ফটো উপলব্ধ



বিধানসভা নির্বাচনক্ষেত্রের নং, নাম : 150-যাদবপুর  
ভাগ নং, নাম : 1-বাঘাঘাটী (ই) ব্লক দক্ষিণ পাড়া

241	SCG3539343	নাম : নির্মল বণিক পিতার নাম: বিধুভূষণ বণিক বাড়ির নং : E/21A বয়স : 51 লিঙ্গ : পুরুষ	ফটো উপলব্ধ	242	WB/18/108/549092	নাম : গুরুদাস ব্যানার্জী পিতার নাম: রমেশ ব্যানার্জী বাড়ির নং : E/21A/1 বয়স : 81 লিঙ্গ : পুরুষ	ফটো উপলব্ধ	#2 243	SCG3770096	নাম : অঞ্জনা ব্যানার্জী স্বামীর নাম: গুরুদাস ব্যানার্জী বাড়ির নং : E/21A/1 বয়স : 67 লিঙ্গ : মহিলা	ফটো উপলব্ধ
244	LMW3901105	নাম : অর্পিতা ব্যানার্জী পিতার নাম: গুরুদাস ব্যানার্জী বাড়ির নং : E/21A/1 বয়স : 43 লিঙ্গ : মহিলা	ফটো উপলব্ধ	245	WB/18/108/543370	নাম : রবীন্দ্রনাথ প্রধান পিতার নাম: জ্ঞানেন্দ্র প্রধান বাড়ির নং : E/21A/1 বয়স : 61 লিঙ্গ : পুরুষ	ফটো উপলব্ধ	246	LMW4865721	নাম : মৌসুমী প্রধান পিতার নাম: রবীন্দ্র নাথ প্রধান বাড়ির নং : E/21A/1 বয়স : 37 লিঙ্গ : মহিলা	ফটো উপলব্ধ
247	SCG3126414	নাম : পূর্ণিমা জানা স্বামীর নাম: বঙ্কমবিহারী জানা বাড়ির নং : E/21A/2 বয়স : 74 লিঙ্গ : মহিলা	ফটো উপলব্ধ	248	LMW2042380	নাম : স্বাথী জানা পিতার নাম: বঙ্কিম বিহারী জানা বাড়ির নং : E/21A/2 বয়স : 47 লিঙ্গ : মহিলা	ফটো উপলব্ধ	249	LMW2042372	নাম : মিঠু জানা পিতার নাম: বঙ্কিমবিহারী জানা বাড়ির নং : E/21A/2 বয়স : 46 লিঙ্গ : মহিলা	ফটো উপলব্ধ
250	LMW2036754	নাম : মিহির মুখার্জী পিতার নাম: পরেশ মুখার্জী বাড়ির নং : E/22 বয়স : 81 লিঙ্গ : পুরুষ	ফটো উপলব্ধ	251	WB/18/108/549046	নাম : স্বর্ণা মুখার্জী স্বামীর নাম: মিহির মুখার্জী বাড়ির নং : E/22 বয়স : 71 লিঙ্গ : মহিলা	ফটো উপলব্ধ	252	LMW2043867	নাম : উতপল মুখার্জী পিতার নাম: পরেশ মুখার্জী বাড়ির নং : E/22 বয়স : 67 লিঙ্গ : পুরুষ	ফটো উপলব্ধ
253	LMW2043859	নাম : শম্পা মুখার্জী স্বামীর নাম: উতপল মুখার্জী বাড়ির নং : E/22 বয়স : 59 লিঙ্গ : মহিলা	ফটো উপলব্ধ	254	SCG1460575	নাম : উষা ঠাকুরতা স্বামীর নাম: চন্দন ঠাকুরতা বাড়ির নং : E/23 বয়স : 53 লিঙ্গ : মহিলা	ফটো উপলব্ধ	255	SCG2148039	নাম : সৌরভ গাঙ্গুলি পিতার নাম: রঞ্জন গাঙ্গুলি বাড়ির নং : E/23 বয়স : 36 লিঙ্গ : পুরুষ	ফটো উপলব্ধ
256	WB/18/108/549297	নাম : ভবতোষ ঠাকুরতা পিতার নাম: হিরালাল ঠাকুরতা বাড়ির নং : E/23 বয়স : 71 লিঙ্গ : পুরুষ	ফটো উপলব্ধ	257	LMW2044964	নাম : ইন্দ্রানী ঠাকুরতা স্বামীর নাম: ভবতোষ ঠাকুরতা বাড়ির নং : E/23 বয়স : 63 লিঙ্গ : মহিলা	ফটো উপলব্ধ	258	LMW3901121	নাম : চন্দন ঠাকুরতা পিতার নাম: হিরালাল ঠাকুরতা বাড়ির নং : E/23 বয়স : 61 লিঙ্গ : পুরুষ	ফটো উপলব্ধ
259	SCG2968857	নাম : শ্রাবণী ঠাকুরতা পিতার নাম: ভবতোষ ঠাকুরতা বাড়ির নং : E/23 বয়স : 27 লিঙ্গ : মহিলা	ফটো উপলব্ধ	260	ZXL1262831	নাম : দেবাশিষ মাইতি পিতার নাম: গৌরহরি মাইতি বাড়ির নং : ই-24 বয়স : 35 লিঙ্গ : পুরুষ	ফটো উপলব্ধ	261	LMW3901139	নাম : যুথিকা ভৌমিক স্বামীর নাম: নারায়ন ভৌমিক বাড়ির নং : E/25 বয়স : 69 লিঙ্গ : মহিলা	ফটো উপলব্ধ
262	SCG2165447	নাম : মঞ্জুরী চন্দ স্বামীর নাম: অমরেশ চন্দ্র চন্দ বাড়ির নং : সাজ্জবাটি, 1 সেন্ট ফ্লোর, ফ্ল্যাট বয়স : 63 লিঙ্গ : মহিলা	ফটো উপলব্ধ	263	WB/18/108/549004	নাম : প্রদীপ রায় পিতার নাম: ক্ষেত্রমোহন রায় বাড়ির নং : E/25 বয়স : 64 লিঙ্গ : পুরুষ	ফটো উপলব্ধ	264	WB/18/108/549077	নাম : অরুণকুমার রায় পিতার নাম: ক্ষেত্রমোহন রায় বাড়ির নং : E/25 বয়স : 57 লিঙ্গ : পুরুষ	ফটো উপলব্ধ
265	SCG2529717	নাম : মান্নিপ রায় স্বামীর নাম: অরুণ কুমার রায় বাড়ির নং : E/25 বয়স : 41 লিঙ্গ : মহিলা	ফটো উপলব্ধ	266	WB/18/108/549380	নাম : বিদ্যুত বর্ধন পিতার নাম: কিরণ বর্ধন বাড়ির নং : E/26 বয়স : 59 লিঙ্গ : পুরুষ	ফটো উপলব্ধ	267	LMW4641510	নাম : মিঠু বর্ধন স্বামীর নাম: বিদ্যুত বর্ধন বাড়ির নং : E/26 বয়স : 51 লিঙ্গ : মহিলা	ফটো উপলব্ধ
268	WB/18/108/543371	নাম : উমা প্রধান স্বামীর নাম: রবীন্দ্রনাথ প্রধান বাড়ির নং : E/26 বয়স : 58 লিঙ্গ : মহিলা	ফটো উপলব্ধ	269	WB/18/108/549496	নাম : তুষারকান্তি রায় পিতার নাম: মনোরঞ্জন রায় বাড়ির নং : E/26 বয়স : 67 লিঙ্গ : পুরুষ	ফটো উপলব্ধ	270	WB/18/108/549435	নাম : পূর্ণিমা রায় স্বামীর নাম: তুষার রায় বাড়ির নং : E/26 বয়স : 60 লিঙ্গ : মহিলা	ফটো উপলব্ধ



বিধানসভা নির্বাচনকেন্দ্রের নং, নাম : 150-যাদবপুর  
ভাগ নং, নাম : 1-বাঘাযতীন (ই) ব্লক দক্ষিণ পাড়া

271	LMW4248670	ফটো উপলব্ধ	#2 272	SCG3777950	ফটো উপলব্ধ	273	WB/18/108/549303	ফটো উপলব্ধ
নাম : অভিষেক রায় পিতার নাম: সমীররঞ্জন রায় বাড়ির নং : E-27 বয়স : 39 লিঙ্গ : পুরুষ			নাম : গোপা রায় স্বামীর নাম: সমীর রঞ্জন রায় বাড়ির নং : ই-২৭ বয়স : 64 লিঙ্গ : মহিলা			নাম : প্রনব রায় পিতার নাম: প্রফুল্ল রায় বাড়ির নং : E/27 বয়স : 63 লিঙ্গ : পুরুষ		
274	WB/18/108/549467	ফটো উপলব্ধ	275	WB/18/108/549327	ফটো উপলব্ধ	#2 276	LMW4865564	ফটো উপলব্ধ
নাম : প্রবাল রায় পিতার নাম: প্রফুল্ল রায় বাড়ির নং : E/27 বয়স : 61 লিঙ্গ : পুরুষ			নাম : রীতা রায় স্বামীর নাম: প্রবাল রায় বাড়ির নং : E/27 বয়স : 57 লিঙ্গ : মহিলা			নাম : দেবপ্রিয়া রায় পিতার নাম: সমীর রঞ্জন রায় বাড়ির নং : E/27 বয়স : 37 লিঙ্গ : মহিলা		
277	LMW3901162	ফটো উপলব্ধ	278	SCG2587251	ফটো উপলব্ধ	279	SCG1460559	ফটো উপলব্ধ
নাম : পুতুল রায় স্বামীর নাম: সমীর রায় বাড়ির নং : E/27 বয়স : 67 লিঙ্গ : মহিলা			নাম : রীতম রায় পিতার নাম: প্রবাল রায় বাড়ির নং : E/27 বয়স : 29 লিঙ্গ : পুরুষ			নাম : সোম শেখর রায় পিতার নাম: তুষার কান্তি রায় বাড়ির নং : E27B বয়স : 36 লিঙ্গ : পুরুষ		
280	SCG3106523	ফটো উপলব্ধ	281	SCG3106622	ফটো উপলব্ধ	282	KNH6642748	ফটো উপলব্ধ
নাম : ইন্দ্রজিৎ রায় পিতার নাম: রামেন্দ্র নাথ রায় বাড়ির নং : ই-28 বয়স : 56 লিঙ্গ : পুরুষ			নাম : ভাষা রায় মায়ের নাম: সুকন্যা রায় বাড়ির নং : ই-28 বয়স : 27 লিঙ্গ : মহিলা			নাম : সুদীপ কুমার দেব পিতার নাম: তারাপদ দেব বাড়ির নং : E/28 বয়স : 72 লিঙ্গ : পুরুষ		
283	KNH6642755	ফটো উপলব্ধ	284	LMW4666046	ফটো উপলব্ধ	285	WB/18/108/549483	ফটো উপলব্ধ
নাম : আরতি দেব স্বামীর নাম: সুদীপ কুমার দেব বাড়ির নং : E/28 বয়স : 66 লিঙ্গ : মহিলা			নাম : শর্মিষ্ঠা রায় স্বামীর নাম: রাজীব রায় বাড়ির নং : E/28 বয়স : 39 লিঙ্গ : মহিলা			নাম : সন্তোষ সেন পিতার নাম: মনোরঞ্জন সেন বাড়ির নং : E/28 বয়স : 73 লিঙ্গ : পুরুষ		
286	WB/18/108/549340	ফটো উপলব্ধ	287	WB/18/108/549341	ফটো উপলব্ধ	288	LMW3901188	ফটো উপলব্ধ
নাম : সুদীপ্তা সেন স্বামীর নাম: সন্তোষ সেন বাড়ির নং : E/28 বয়স : 67 লিঙ্গ : মহিলা			নাম : শীলা সেন স্বামীর নাম: আশুতোষ সেন বাড়ির নং : E/28 বয়স : 57 লিঙ্গ : মহিলা			নাম : রাজীব সেন পিতার নাম: মনোরঞ্জন সেন বাড়ির নং : E/28 বয়স : 43 লিঙ্গ : পুরুষ		
289	LMW3901170	ফটো উপলব্ধ	290	SCG2529667	ফটো উপলব্ধ	291	WB/18/108/549090	ফটো উপলব্ধ
নাম : সন্দীপ সেন পিতার নাম: সন্তোষ সেন বাড়ির নং : E/28 বয়স : 43 লিঙ্গ : পুরুষ			নাম : সুপ্রিয় সেন পিতার নাম: আশুতোষ সেন বাড়ির নং : E/28 বয়স : 31 লিঙ্গ : পুরুষ			নাম : পৌরাজ দত্ত পিতার নাম: বিনোদ দত্ত বাড়ির নং : E/29 বয়স : 69 লিঙ্গ : পুরুষ		
292	LMW1000785	ফটো উপলব্ধ	293	WB/18/108/549039	ফটো উপলব্ধ	# 294	SCG3754439	ফটো উপলব্ধ
নাম : রত্না দত্ত স্বামীর নাম: সুভাষ দত্ত বাড়ির নং : E/29 বয়স : 68 লিঙ্গ : মহিলা			নাম : নিয়তী দত্ত পিতার নাম: বিনোদ দত্ত বাড়ির নং : E/29 বয়স : 66 লিঙ্গ : মহিলা			নাম : নিতাই দত্ত পিতার নাম: বিনোদ দত্ত বাড়ির নং : E/29 বয়স : 65 লিঙ্গ : পুরুষ		
295	WB/18/108/549321	ফটো উপলব্ধ	296	WB/18/108/549320	ফটো উপলব্ধ	297	SCG2355204	ফটো উপলব্ধ
নাম : গঙ্গা দত্ত স্বামীর নাম: পৌরাজ দত্ত বাড়ির নং : E/29 বয়স : 63 লিঙ্গ : মহিলা			নাম : নুপুর দত্ত স্বামীর নাম: নিতাই দত্ত বাড়ির নং : E/29 বয়স : 60 লিঙ্গ : মহিলা			নাম : সহদেব দত্ত পিতার নাম: পৌরাজ দত্ত বাড়ির নং : E/29 বয়স : 31 লিঙ্গ : পুরুষ		
298	LMW3901238	ফটো উপলব্ধ	299	SCG3443181	ফটো উপলব্ধ	300	LMW1430354	ফটো উপলব্ধ
নাম : উওম কর পিতার নাম: রথীন কর বাড়ির নং : E/29 বয়স : 44 লিঙ্গ : পুরুষ			নাম : আর্হিত দাস গুপ্তা মায়ের নাম: কেয়া সেন বাড়ির নং : ই/30 বয়স : 55 লিঙ্গ : পুরুষ			নাম : কেয়া দাসগুপ্তা স্বামীর নাম: সত্যনারায়ন দাসগুপ্তা বাড়ির নং : E/30 বয়স : 75 লিঙ্গ : মহিলা		



বিধানসভা নির্বাচনক্ষেত্রের নং, নাম : 150-যাদবপুর  
ভাগ নং, নাম : 1-বাঘাযতীন (ই) ব্লক দক্ষিণ পাড়া

301	SCG1493014	ফটো উপলব্ধ	নাম : স্নিতা দত্ত মায়ের নাম : রত্না দত্ত বাড়ির নং : E/30 বয়স : 38 লিঙ্গ : মহিলা
302	SCG1493139	ফটো উপলব্ধ	নাম : তনয়া দত্ত পিতার নাম : দীপক দত্ত বাড়ির নং : E/30 বয়স : 37 লিঙ্গ : মহিলা
303	WB/18/108/549586	ফটো উপলব্ধ	নাম : রতন দাস পিতার নাম : সুকুমার দাস বাড়ির নং : E-31 বয়স : 56 লিঙ্গ : পুরুষ
304	SCG1963826	ফটো উপলব্ধ	নাম : সুপর্ণা বসাক সাহা স্বামীর নাম : কমল সাহা বাড়ির নং : E-31 বয়স : 43 লিঙ্গ : মহিলা
305	LMW5037882	ফটো উপলব্ধ	নাম : হীরেন্দ্রনাথ বসু পিতার নাম : বীরেন্দ্র নাথ বসু বাড়ির নং : E/31 বয়স : 70 লিঙ্গ : পুরুষ
306	LMW5037874	ফটো উপলব্ধ	নাম : রুপা বসু স্বামীর নাম : হীরেন্দ্রনাথ বসু বাড়ির নং : E/31 বয়স : 61 লিঙ্গ : মহিলা
307	SCG2355311	ফটো উপলব্ধ	নাম : জাগতি বসু পিতার নাম : হীরেন্দ্রনাথ বসু বাড়ির নং : E/31 বয়স : 33 লিঙ্গ : মহিলা
308	MXS0378547	ফটো উপলব্ধ	নাম : স্বপ্না দাস স্বামীর নাম : এস কে দাস বাড়ির নং : ই/31 বয়স : 69 লিঙ্গ : মহিলা
309	SCG3428463	ফটো উপলব্ধ	নাম : শুক্লা দাস পিতার নাম : রাজকুমার দাস বাড়ির নং : ই/31 বয়স : 59 লিঙ্গ : মহিলা
310	HSL1048131	ফটো উপলব্ধ	নাম : পূর্ণিমা দাস স্বামীর নাম : রতন দাস বাড়ির নং : E/31 বয়স : 49 লিঙ্গ : মহিলা
311	WB/18/108/549252	ফটো উপলব্ধ	নাম : সুব্রত দাস পিতার নাম : সুকুমার দাস বাড়ির নং : E/31 বয়স : 48 লিঙ্গ : পুরুষ
312	SCG3431046	ফটো উপলব্ধ	নাম : রাণা দাস পিতার নাম : রাজকুমার দাস বাড়ির নং : ই/31 বয়স : 47 লিঙ্গ : পুরুষ
313	LMW1429091	ফটো উপলব্ধ	নাম : গোপা দাস পিতার নাম : রাজকুমার দাস বাড়ির নং : E/31 বয়স : 46 লিঙ্গ : মহিলা
314	LMW1000827	ফটো উপলব্ধ	নাম : অসীম পন্ডিভ পিতার নাম : উমেশ চন্দ্র পন্ডিভ বাড়ির নং : E/32 বয়স : 78 লিঙ্গ : পুরুষ
315	WB/23/149/321512	ফটো উপলব্ধ	নাম : সাবিত্রী বেরা স্বামীর নাম : আনবেশ বেরা বাড়ির নং : E/33 বয়স : 78 লিঙ্গ : মহিলা
316	WB/18/108/549364	ফটো উপলব্ধ	নাম : সীমা মিত্র স্বামীর নাম : কিরণময় মিত্র বাড়ির নং : E/33 বয়স : 75 লিঙ্গ : মহিলা
317	WB/18/108/549518	ফটো উপলব্ধ	নাম : হিরণ্য মিত্র পিতার নাম : নরেশচন্দ্র মিত্র বাড়ির নং : E/33A বয়স : 84 লিঙ্গ : পুরুষ
318	LMW2044121	ফটো উপলব্ধ	নাম : বিউটি মিত্র স্বামীর নাম : হিরণ্য মিত্র বাড়ির নং : E/33A বয়স : 68 লিঙ্গ : মহিলা
319	LMW2043941	ফটো উপলব্ধ	নাম : শাশ্বতী মিত্র পিতার নাম : হিরণ্য মিত্র বাড়ির নং : E/33A বয়স : 48 লিঙ্গ : মহিলা
320	SCG3165289	ফটো উপলব্ধ	নাম : লক্ষী ঘোষ স্বামীর নাম : হিমাংশু ঘোষ বাড়ির নং : ই/35 বয়স : 75 লিঙ্গ : মহিলা
321	SCG3525391	ফটো উপলব্ধ	নাম : উত্তম ঘোষ পিতার নাম : হিমাংশু ঘোষ বাড়ির নং : ই/35 বয়স : 51 লিঙ্গ : পুরুষ
322	SCG3165271	ফটো উপলব্ধ	নাম : টুঙ্গা ঘোষ স্বামীর নাম : অসীম ঘোষ বাড়ির নং : E/35 বয়স : 48 লিঙ্গ : মহিলা
323	BFZ2162139	ফটো উপলব্ধ	নাম : সীমা ঘোষ স্বামীর নাম : উত্তম ঘোষ বাড়ির নং : E/35 বয়স : 42 লিঙ্গ : মহিলা
324	SCG1145374	ফটো উপলব্ধ	নাম : আদিতা গুহ পিতার নাম : গৌতম গুহ বাড়ির নং : E-36 বয়স : 37 লিঙ্গ : পুরুষ
325	SCG1145390	ফটো উপলব্ধ	নাম : কুণাল গুহরাজা পিতার নাম : উত্তম গুহরাজা বাড়ির নং : e-36 বয়স : 39 লিঙ্গ : পুরুষ
326	LMW2041812	ফটো উপলব্ধ	নাম : পাপড়ী গুহ স্বামীর নাম : উত্তম গুহ রাজা বাড়ির নং : E/36 বয়স : 61 লিঙ্গ : মহিলা
327	WB/18/108/549539	ফটো উপলব্ধ	নাম : উত্তম গুহরাজা পিতার নাম : স্বদেশরঞ্জন গুহরাজা বাড়ির নং : E/36 বয়স : 71 লিঙ্গ : পুরুষ
328	WB/18/108/549408	ফটো উপলব্ধ	নাম : সহদেব দে পিতার নাম : সন্তোষ দে বাড়ির নং : E/37A বয়স : 64 লিঙ্গ : পুরুষ
329	WB/18/108/549336	ফটো উপলব্ধ	নাম : রমা দে স্বামীর নাম : রবীন দে বাড়ির নং : E/37A বয়স : 61 লিঙ্গ : মহিলা
330	LMW2045904	ফটো উপলব্ধ	নাম : সীমা দে স্বামীর নাম : সহদেব দে বাড়ির নং : E/37A বয়স : 58 লিঙ্গ : মহিলা



বিধানসভা নির্বাচনক্ষেত্রের নং, নাম : 150-যাদবপুর  
ভাগ নং, নাম : 1-বাঘাযতীন (ই) ব্লক দক্ষিণ পাড়া

331	LMW4248696	ফটো উপলব্ধ	332	SCG1963479	ফটো উপলব্ধ	333	SCG2587277	ফটো উপলব্ধ
নাম : রুমা দে পিতার নাম: রবীন দে বাড়ির নং : E/37A বয়স : 40 লিঙ্গ : মহিলা			নাম : রিয়া দে পিতার নাম: রবীন দে বাড়ির নং : E/37A বয়স : 34 লিঙ্গ : মহিলা			নাম : সুদেষ্কা দে পিতার নাম: সহদেব দে বাড়ির নং : E/37A বয়স : 29 লিঙ্গ : মহিলা		
334	SCG1492974	ফটো উপলব্ধ	335	LMW2029908	ফটো উপলব্ধ	336	SCG3226842	ফটো উপলব্ধ
নাম : সুব্রত দে পিতার নাম: সহদেব দে বাড়ির নং : E/37/A বয়স : 36 লিঙ্গ : পুরুষ			নাম : অমিতাভ দে পিতার নাম: অরুণকুমার দে বাড়ির নং : E-38 বয়স : 54 লিঙ্গ : পুরুষ			নাম : অশোককুমার দে পিতার নাম: ধীরেন্দ্রনাথ দে বাড়ির নং : E/38 বয়স : 68 লিঙ্গ : পুরুষ		
337	SCG3227014	ফটো উপলব্ধ	338	WB/18/108/549444	ফটো উপলব্ধ	339	WB/18/108/549144	ফটো উপলব্ধ
নাম : পূর্ণিমা দে স্বামীর নাম: অশোক দে বাড়ির নং : E/38 বয়স : 58 লিঙ্গ : মহিলা			নাম : গোপাল দে পিতার নাম: ধীরেন্দ্রনাথ দে বাড়ির নং : E/38 বয়স : 56 লিঙ্গ : পুরুষ			নাম : শীলা দে স্বামীর নাম: অরুণকুমার দে বাড়ির নং : E/38 বয়স : 76 লিঙ্গ : মহিলা		
340	SCG2529808	ফটো উপলব্ধ	341	SCG3502564	ফটো উপলব্ধ	342	SCG3502556	ফটো উপলব্ধ
নাম : শিপ্রা দে স্বামীর নাম: অমিতাভ দে বাড়ির নং : E/38 বয়স : 41 লিঙ্গ : মহিলা			নাম : গুণ্ডন দে পিতার নাম: গোপাল দে বাড়ির নং : ই/38 বয়স : 23 লিঙ্গ : পুরুষ			নাম : অর্ধদীপ দে পিতার নাম: গোপাল দে বাড়ির নং : ই/38 বয়স : 22 লিঙ্গ : পুরুষ		
343	WB/18/108/549348	ফটো উপলব্ধ	344	SCG3443207	ফটো উপলব্ধ	345	SCG3032521	ফটো উপলব্ধ
নাম : কল্পনা দোসাদ স্বামীর নাম: দামোদর দোসাদ বাড়ির নং : E/38 বয়স : 59 লিঙ্গ : মহিলা			নাম : অন্ন্যাতমা দোসাদ পিতার নাম: দামোদর দোসাদ বাড়ির নং : ই/38 বয়স : 23 লিঙ্গ : মহিলা			নাম : কার্তিক চন্দ্র প্রধান পিতার নাম: সুরেন্দ্র নাথ প্রধান বাড়ির নং : E/38 বয়স : 56 লিঙ্গ : পুরুষ		
346	SCG3030038	ফটো উপলব্ধ	347	SCG3029923	ফটো উপলব্ধ	348	WB/18/108/552238	ফটো উপলব্ধ
নাম : উমা প্রধান স্বামীর নাম: কার্তিক চন্দ্র প্রধান বাড়ির নং : E/38 বয়স : 51 লিঙ্গ : মহিলা			নাম : সৌরভ প্রধান পিতার নাম: কার্তিক চন্দ্র প্রধান বাড়ির নং : E/38 বয়স : 26 লিঙ্গ : পুরুষ			নাম : অতিজিত দত্ত পিতার নাম: দুলালকান্তি দত্ত বাড়ির নং : E/38/18 বয়স : 57 লিঙ্গ : পুরুষ		
349	LMW3901956	ফটো উপলব্ধ	350	SCG3502580	ফটো উপলব্ধ	351	SCG2529683	ফটো উপলব্ধ
নাম : কবিতা দত্ত স্বামীর নাম: অভিজিত দত্ত বাড়ির নং : ই/38/18 বয়স : 43 লিঙ্গ : মহিলা			নাম : সায়ন দত্ত পিতার নাম: অভিজিত দত্ত বাড়ির নং : ই/38/18 বয়স : 22 লিঙ্গ : পুরুষ			নাম : অদिति দে পিতার নাম: অশোক কুমার দে বাড়ির নং : E/38A বয়স : 30 লিঙ্গ : মহিলা		
352	SCG1493089	ফটো উপলব্ধ	353	SCG2529873	ফটো উপলব্ধ	354	WB/18/108/549101	ফটো উপলব্ধ
নাম : সৌরভ দাস পিতার নাম: শিবু প্রসাদ দাস বাড়ির নং : E/39 বয়স : 36 লিঙ্গ : পুরুষ			নাম : কাঙ্কলী ভট্টাচার্য্য (মৈত্র) স্বামীর নাম: অরুণ চন্দ্র মৈত্র বাড়ির নং : E-39/A বয়স : 56 লিঙ্গ : মহিলা			নাম : তরণ কুমার দাস পিতার নাম: মতিলাল দাস বাড়ির নং : E/39A বয়স : 57 লিঙ্গ : পুরুষ		
355	LMW2030997	ফটো উপলব্ধ	356	SCG3434560	ফটো উপলব্ধ	357	WB/18/108/549569	ফটো উপলব্ধ
নাম : চন্দনা দাস স্বামীর নাম: তরণ দাস বাড়ির নং : E/39A বয়স : 51 লিঙ্গ : মহিলা			নাম : তশায় দাস পিতার নাম: তরণ কুমার দাস বাড়ির নং : ই/39এ বয়স : 27 লিঙ্গ : পুরুষ			নাম : নিরঞ্জন দত্ত পিতার নাম: নীলরতন দত্ত বাড়ির নং : E/40 বয়স : 81 লিঙ্গ : পুরুষ		
358	WB/18/108/549089	ফটো উপলব্ধ	359	LMW1001155	ফটো উপলব্ধ	360	LMW2044139	ফটো উপলব্ধ
নাম : পরিমল দত্ত পিতার নাম: নীলরতন দত্ত বাড়ির নং : E/40 বয়স : 75 লিঙ্গ : পুরুষ			নাম : রেখা দত্ত স্বামীর নাম: নিরঞ্জন দত্ত বাড়ির নং : E/40 বয়স : 75 লিঙ্গ : মহিলা			নাম : মৌসুমী দত্ত পিতার নাম: নিরঞ্জন দত্ত বাড়ির নং : E/40 বয়স : 46 লিঙ্গ : মহিলা		



বিধানসভা নির্বাচনক্ষেত্রের নং, নাম : 150-যাদবপুর  
ভাগ নং, নাম : 1-বাঘাযতীন (ই) ব্লক দক্ষিণ পাড়া

361 নাম : প্রীতম দত্ত পিতার নাম: পরিমল দত্ত বাড়ির নং : E/40 বয়স : 35 লিঙ্গ : পুরুষ	SCG1460518 ফটো উপলব্ধ	362 নাম : দীপঙ্কর মজুমদার পিতার নাম: দুলালাদিত্য মজুমদার বাড়ির নং : E-41 বয়স : 46 লিঙ্গ : পুরুষ	LMW2037232 ফটো উপলব্ধ	363 নাম : কাকলি হীরা স্বামীর নাম: নাজমুল হক বাড়ির নং : E/41 বয়স : 55 লিঙ্গ : মহিলা	SCG1460500 ফটো উপলব্ধ
364 নাম : সুমিতা মজুমদার স্বামীর নাম: দীপঙ্কর মজুমদার বাড়ির নং : E/41 বয়স : 42 লিঙ্গ : মহিলা	SCG1460633 ফটো উপলব্ধ	365 নাম : দুলালাদিত্য মজুমদার পিতার নাম: শচীন্দ্র মজুমদার বাড়ির নং : E/41 বয়স : 83 লিঙ্গ : পুরুষ	WB/18/108/549322 ফটো উপলব্ধ	366 নাম : উমা মজুমদার স্বামীর নাম: দুলালাদিত্য মজুমদার বাড়ির নং : E/41 বয়স : 73 লিঙ্গ : মহিলা	WB/18/108/549513 ফটো উপলব্ধ
367 নাম : বুলু মজুমদার স্বামীর নাম: তপণাদিত্য মজুমদার বাড়ির নং : E/41 বয়স : 69 লিঙ্গ : মহিলা	WB/18/108/549512 ফটো উপলব্ধ	368 নাম : বৃন্দা মজুমদার স্বামীর নাম: অরুণাদিত্য মজুমদার বাড়ির নং : E/41 বয়স : 67 লিঙ্গ : মহিলা	WB/18/108/549324 ফটো উপলব্ধ	369 নাম : মিতা মজুমদার স্বামীর নাম: বরুণাদিত্য মজুমদার বাড়ির নং : E/41 বয়স : 58 লিঙ্গ : মহিলা	WB/18/108/549194 ফটো উপলব্ধ
370 নাম : তপতী মজুমদার স্বামীর নাম: সৌমেন মজুমদার বাড়ির নং : E/41 বয়স : 55 লিঙ্গ : মহিলা	LMW4642195 ফটো উপলব্ধ	371 নাম : অনিবার্ন মজুমদার পিতার নাম: অরুণাদিত্য মজুমদার বাড়ির নং : E/41 বয়স : 35 লিঙ্গ : পুরুষ	SCG1460526 ফটো উপলব্ধ	372 নাম : দেবজ্যোতি দত্ত পিতার নাম: অপু চন্দ্র দত্ত বাড়ির নং : E - 42 বয়স : 33 লিঙ্গ : পুরুষ	SCG1963800 ফটো উপলব্ধ
373 নাম : নিলাঞ্জন দত্ত পিতার নাম: বিশ্বজিৎ দত্ত বাড়ির নং : ই/42 বয়স : 27 লিঙ্গ : পুরুষ	SCG3243557 ফটো উপলব্ধ	374 নাম : দীপঙ্কর দত্ত পিতার নাম: বিশ্বজিৎ দত্ত বাড়ির নং : ই/42 বয়স : 25 লিঙ্গ : মহিলা	SCG3243565 ফটো উপলব্ধ	375 নাম : লিটন দত্ত পিতার নাম: হারানচন্দ্র দত্ত বাড়ির নং : E/42 বয়স : 76 লিঙ্গ : পুরুষ	WB/18/108/549121 ফটো উপলব্ধ
376 নাম : অপু দত্ত পিতার নাম: হারানচন্দ্র দত্ত বাড়ির নং : E/42 বয়স : 71 লিঙ্গ : পুরুষ	WB/18/108/549067 ফটো উপলব্ধ	377 নাম : বিশ্বজিৎ দত্ত পিতার নাম: শিবপদ দত্ত বাড়ির নং : ই/42 বয়স : 63 লিঙ্গ : পুরুষ	SCG0807610 ফটো উপলব্ধ	378 নাম : স্বাতী দত্ত স্বামীর নাম: বিশ্বজিত দত্ত বাড়ির নং : ই/42 বয়স : 60 লিঙ্গ : মহিলা	SCG0807602 ফটো উপলব্ধ
379 নাম : পৌরী দত্ত স্বামীর নাম: স্বপন দত্ত বাড়ির নং : E/42 বয়স : 57 লিঙ্গ : মহিলা	WB/18/108/549270 ফটো উপলব্ধ	#2 380 নাম : সোমদেব দত্ত পিতার নাম: দুলাল দত্ত বাড়ির নং : E/42 বয়স : 46 লিঙ্গ : পুরুষ	LMW2035533 ফটো উপলব্ধ	381 নাম : কৌশিক দত্ত পিতার নাম: স্বপন দত্ত বাড়ির নং : E/42 বয়স : 37 লিঙ্গ : পুরুষ	LMW4981817 ফটো উপলব্ধ
382 নাম : রিঙ্কু দত্ত স্বামীর নাম: সোমদেব দত্ত বাড়ির নং : E/42 বয়স : 35 লিঙ্গ : মহিলা	SCG2144525 ফটো উপলব্ধ	383 নাম : দেবলীনা দত্ত পিতার নাম: অপু চন্দ্র দত্ত বাড়ির নং : E/42 বয়স : 34 লিঙ্গ : মহিলা	SCG1963792 ফটো উপলব্ধ	384 নাম : বিনয়কুমার দাস পিতার নাম: ফনিন্দ্র দাস বাড়ির নং : E/43 বয়স : 68 লিঙ্গ : পুরুষ	LMW4641643 ফটো উপলব্ধ
385 নাম : শাশ্বতী দাস স্বামীর নাম: বিনয় দাস বাড়ির নং : E/43 বয়স : 60 লিঙ্গ : মহিলা	WB/18/108/549069 ফটো উপলব্ধ	386 নাম : অনুপকুমার দাস পিতার নাম: ফনিন্দ্র দাস বাড়ির নং : E/43 বয়স : 59 লিঙ্গ : পুরুষ	WB/18/108/549581 ফটো উপলব্ধ	387 নাম : রুমা দাস স্বামীর নাম: অনুপ দাস বাড়ির নং : E/43 বয়স : 53 লিঙ্গ : মহিলা	LMW2044014 ফটো উপলব্ধ
388 নাম : তৃপ্তি কুমার দাস পিতার নাম: তাপস কুমার দাস বাড়ির নং : E/43 বয়স : 33 লিঙ্গ : পুরুষ	SCG2147973 ফটো উপলব্ধ	389 নাম : শৌভিক কুমার দাস পিতার নাম: বিনয় কুমার দাস বাড়ির নং : E/43 বয়স : 31 লিঙ্গ : পুরুষ	SCG2355279 ফটো উপলব্ধ	390 নাম : সুবর্ণা দাস পিতার নাম: অনুপ কুমার দাস বাড়ির নং : ই/43 বয়স : 25 লিঙ্গ : মহিলা	SCG3160900 ফটো উপলব্ধ



বিধানসভা নির্বাচনকেন্দ্রের নং, নাম : 150-যাদবপুর  
ভাগ নং, নাম : 1-বাঘাঘাটী (ই) ব্লক দক্ষিণ পাড়া

391 নাম : সায়নী ধর পিতার নাম: স্বপন ধর বাড়ির নং : E/44 বয়স : 36 লিঙ্গ : মহিলা	SCG1460591 ফটো উপলব্ধ	392 নাম : মিলন সাহা পিতার নাম: চিরঞ্জন সাহা বাড়ির নং : E/44 বয়স : 66 লিঙ্গ : পুরুষ	LMW4981783 ফটো উপলব্ধ	393 নাম : পিয়ালী ভৌমিক স্বামীর নাম: দেবশীষ ভৌমিক বাড়ির নং : E45 বয়স : 49 লিঙ্গ : মহিলা	LMW2027936 ফটো উপলব্ধ
394 নাম : শ্রেষ্ঠা ভদ্র পিতার নাম: সমীর ভদ্র বাড়ির নং : E-45 বয়স : 27 লিঙ্গ : মহিলা	SCG3000452 ফটো উপলব্ধ	395 নাম : সমীর ভদ্র পিতার নাম: পরিমল কান্তি ভদ্র বাড়ির নং : E/45 বয়স : 70 লিঙ্গ : পুরুষ	LMW0256016 ফটো উপলব্ধ	396 নাম : জয়ন্তী ভদ্র স্বামীর নাম: সমীর ভদ্র বাড়ির নং : E/45 বয়স : 62 লিঙ্গ : মহিলা	LMW0256503 ফটো উপলব্ধ
397 নাম : দেবশীষ ভৌমিক পিতার নাম: জীতেন্দ্র ভৌমিক বাড়ির নং : E/45 বয়স : 57 লিঙ্গ : পুরুষ	WB/18/108/549598 ফটো উপলব্ধ	398 নাম : অশোক কুমার চক্রবর্তী পিতার নাম: সুরেন্দ্র চন্দ্র চক্রবর্তী বাড়ির নং : E/45 বয়স : 81 লিঙ্গ : পুরুষ	DMB1617596 ফটো উপলব্ধ	399 নাম : সাধনা চক্রবর্তী স্বামীর নাম: অশোক চক্রবর্তী বাড়ির নং : E/45 বয়স : 70 লিঙ্গ : মহিলা	DMB1617570 ফটো উপলব্ধ
400 নাম : কৌশিক চক্রবর্তী পিতার নাম: অশোক কুমার চক্রবর্তী বাড়ির নং : E/45 বয়স : 52 লিঙ্গ : পুরুষ	DMB1617588 ফটো উপলব্ধ	401 নাম : ঝুমা চক্রবর্তী স্বামীর নাম: কৌশিক চক্রবর্তী বাড়ির নং : E/45 বয়স : 49 লিঙ্গ : মহিলা	HLG2028413 ফটো উপলব্ধ	402 নাম : সুস্মিতা দে পিতার নাম: বাদল দে বাড়ির নং : ই-45 এ বয়স : 27 লিঙ্গ : মহিলা	SCG3106549 ফটো উপলব্ধ
403 নাম : শেফালী দে স্বামীর নাম: বাদল দে বাড়ির নং : E/45A বয়স : 56 লিঙ্গ : মহিলা	WB/18/108/423339 ফটো উপলব্ধ	404 নাম : শর্মিষ্ঠা দে পিতার নাম: বাদল দে বাড়ির নং : E/45A বয়স : 31 লিঙ্গ : মহিলা	SCG2719995 ফটো উপলব্ধ	405 নাম : অশোক কুমার দত্ত পিতার নাম: জ্যোতিষ চন্দ্র দত্ত বাড়ির নং : ই/45এ বয়স : 87 লিঙ্গ : পুরুষ	SCG3479425 ফটো উপলব্ধ
406 নাম : সুরবী দত্ত পিতার নাম: অশোক সেন বাড়ির নং : ই/45এ বয়স : 43 লিঙ্গ : মহিলা	KYZ1147420 ফটো উপলব্ধ	407 নাম : পুষ্পিতা ধর চৌধুরী স্বামীর নাম: বুদ্ধদেব ধর চৌধুরী বাড়ির নং : E/46 বয়স : 47 লিঙ্গ : মহিলা	LMW4249066 ফটো উপলব্ধ	408 নাম : দেববাণী ধর চৌধুরী পিতার নাম: গৌতম ধর চৌধুরী বাড়ির নং : E/46 বয়স : 33 লিঙ্গ : মহিলা	SCG2385771 ফটো উপলব্ধ
409 নাম : দেবলীনা ধর চৌধুরী পিতার নাম: গৌতম ধর চৌধুরী বাড়ির নং : E/46 বয়স : 29 লিঙ্গ : মহিলা	SCG2887586 ফটো উপলব্ধ	#2 410 নাম : পৌতম ধর চৌধুরী পিতার নাম: শিশির ধরচৌধুরী বাড়ির নং : E/46 বয়স : 63 লিঙ্গ : পুরুষ	SCG3770195 ফটো উপলব্ধ	411 নাম : বুদ্ধদেব ধরচৌধুরী পিতার নাম: শিশির ধরচৌধুরী বাড়ির নং : E/46 বয়স : 57 লিঙ্গ : পুরুষ	WB/18/108/549296 ফটো উপলব্ধ
412 নাম : রুপা ধরচৌধুরী স্বামীর নাম: গৌতম ধরচৌধুরী বাড়ির নং : E/46 বয়স : 56 লিঙ্গ : মহিলা	WB/18/108/549233 ফটো উপলব্ধ	#2 413 নাম : খুশী সাউ পিতার নাম: মণ্টু ব্রহ্ম বাড়ির নং : E/47 বয়স : 46 লিঙ্গ : মহিলা	LMW4981841 ফটো উপলব্ধ	414 নাম : সঙ্গীতা ব্রহ্ম স্বামীর নাম: দশরথ ব্রহ্ম বাড়ির নং : E/47 বয়স : 46 লিঙ্গ : মহিলা	LMW4981833 ফটো উপলব্ধ
415 নাম : পিউ ব্রহ্ম স্বামীর নাম: বাসুদেব ব্রহ্ম বাড়ির নং : E/47 বয়স : 45 লিঙ্গ : মহিলা	LMW4981874 ফটো উপলব্ধ	416 নাম : পীযুষ ব্রহ্ম পিতার নাম: বন্টু ব্রহ্ম বাড়ির নং : E/47 বয়স : 38 লিঙ্গ : পুরুষ	LMW4981858 ফটো উপলব্ধ	417 নাম : কিরণ সাহা স্বামীর নাম: তপন সাহা বাড়ির নং : E/47 বয়স : 49 লিঙ্গ : মহিলা	LMW2043248 ফটো উপলব্ধ
418 নাম : শ্রীতমা সাহা পিতার নাম: তপন সাহা বাড়ির নং : ই/৪৭ বয়স : 26 লিঙ্গ : মহিলা	SCG3054509 ফটো উপলব্ধ	419 নাম : অনিল পাল পিতার নাম: সুরেন্দ্র পাল বাড়ির নং : E/48A বয়স : 76 লিঙ্গ : পুরুষ	WB/18/108/549029 ফটো উপলব্ধ	420 নাম : উষা পাল স্বামীর নাম: অনিল পাল বাড়ির নং : E/48A বয়স : 66 লিঙ্গ : মহিলা	WB/18/108/549299 ফটো উপলব্ধ



421	LMW2044089	ফটো উপলব্ধ	422	LMW2044071	ফটো উপলব্ধ	423	WB/18/108/549432	ফটো উপলব্ধ	
নাম : অনূপ পাল পিতার নাম: অনিল পাল বাড়ির নং : E/48A বয়স : 45 লিঙ্গ : পুরুষ			নাম : দীলিপ ঘোষ পিতার নাম: ভুবনচন্দ্র ঘোষ বাড়ির নং : E/48B বয়স : 63 লিঙ্গ : পুরুষ			নাম : বৃন্দা ঘোষ স্বামীর নাম: কৃষ্ণ ঘোষ বাড়ির নং : E/48B বয়স : 60 লিঙ্গ : মহিলা			
424	WB/18/108/549030	ফটো উপলব্ধ	425	LMW4878922	ফটো উপলব্ধ	426	LMW4641668	ফটো উপলব্ধ	
নাম : অজিত ঘোষ পিতার নাম: ভুবনচন্দ্র ঘোষ বাড়ির নং : E/48B বয়স : 58 লিঙ্গ : পুরুষ			নাম : রীনা ঘোষ স্বামীর নাম: দুলাল ঘোষ বাড়ির নং : E/48B বয়স : 56 লিঙ্গ : মহিলা			নাম : মিঠু ঘোষ স্বামীর নাম: দিলীপ ঘোষ বাড়ির নং : E/48B বয়স : 53 লিঙ্গ : মহিলা			
427	LMW3902210	ফটো উপলব্ধ	428	SCG2355345	ফটো উপলব্ধ	429	SCG1963735	ফটো উপলব্ধ	
নাম : সুভাষ ঘোষ পিতার নাম: কৃষ্ণ ঘোষ বাড়ির নং : E/48B বয়স : 41 লিঙ্গ : পুরুষ			নাম : সঞ্জয় ঘোষ পিতার নাম: কৃষ্ণ ঘোষ বাড়ির নং : E/48B বয়স : 40 লিঙ্গ : পুরুষ			নাম : শেফালী ঘোষ পিতার নাম: দিলীপ ঘোষ বাড়ির নং : E/48B বয়স : 34 লিঙ্গ : মহিলা			
430	SCG2720001	ফটো উপলব্ধ	431	SCG2887594	ফটো উপলব্ধ	432	SCG1590983	ফটো উপলব্ধ	
নাম : রিয়ান্কা ঘোষ পিতার নাম: দুলাল ঘোষ বাড়ির নং : E/48B বয়স : 29 লিঙ্গ : মহিলা			নাম : পায়েল ঘোষ পিতার নাম: দিলীপ ঘোষ বাড়ির নং : E/48B বয়স : 28 লিঙ্গ : মহিলা			নাম : তানিয়া রায় পিতার নাম: মুকুল রায় বাড়ির নং : E/48বি বয়স : 36 লিঙ্গ : মহিলা			
433	WB/18/108/552479	ফটো উপলব্ধ	434	WB/18/108/552480	ফটো উপলব্ধ	435	LMW4878583	ফটো উপলব্ধ	
নাম : রাধাবল্লভ সাহা পিতার নাম: নিত্যানন্দ সাহা বাড়ির নং : E/49 বয়স : 69 লিঙ্গ : পুরুষ			নাম : ভারতী সাহা স্বামীর নাম: রাধাবল্লভ সাহা বাড়ির নং : E/49 বয়স : 59 লিঙ্গ : মহিলা			নাম : পিয়ালী সাহা পিতার নাম: রাধাবল্লভ সাহা বাড়ির নং : E/49 বয়স : 39 লিঙ্গ : মহিলা			
436	SCG2529725	ফটো উপলব্ধ	437	SCG2529733	ফটো উপলব্ধ	438	WB/18/108/552546	ফটো উপলব্ধ	
নাম : যীশু বিকাশ সাহা পিতার নাম: সরোজ কুমার সাহা বাড়ির নং : E/50 বয়স : 46 লিঙ্গ : পুরুষ			নাম : নন্দিনী সইকিয়া স্বামীর নাম: যীশু বিকাশ সাহা বাড়ির নং : E/50 বয়স : 46 লিঙ্গ : মহিলা			নাম : রিংকু চ্যাটার্জী স্বামীর নাম: গৌতম চ্যাটার্জী বাড়ির নং : E/50A বয়স : 51 লিঙ্গ : মহিলা			
439	SCG2719920	ফটো উপলব্ধ	440	LMW3901394	ফটো উপলব্ধ	441	LMW3901386	ফটো উপলব্ধ	
নাম : সুদীপা চ্যাটার্জী পিতার নাম: গৌতম চ্যাটার্জী বাড়ির নং : E/50A বয়স : 29 লিঙ্গ : মহিলা			নাম : রুমা রানী রায় স্বামীর নাম: উপেন্দ্রনাথ রায় বাড়ির নং : E/50B বয়স : 64 লিঙ্গ : মহিলা			নাম : উজ্জল রায় পিতার নাম: উপেন্দ্রনাথ রায় বাড়ির নং : E/50B বয়স : 46 লিঙ্গ : পুরুষ			
442	WB/18/108/552278	ফটো উপলব্ধ	443	WB/18/108/552078	ফটো উপলব্ধ	#	444	LMW4248712	
নাম : ঝর্ণা ভৌমিক স্বামীর নাম: মেঘনাথ ভৌমিক বাড়ির নং : E/51 বয়স : 69 লিঙ্গ : মহিলা			নাম : নমিতা মন্ডল স্বামীর নাম: নীরেন্দ্রনাথ মন্ডল বাড়ির নং : E/51 বয়স : 59 লিঙ্গ : মহিলা			নাম : নীলদ্রি শেখর মন্ডল পিতার নাম: নীরেন্দ্রনাথ মন্ডল বাড়ির নং : E/51 বয়স : 38 লিঙ্গ : পুরুষ			
445	SCG3429347	ফটো উপলব্ধ	#2	446	SCG2385763	ফটো উপলব্ধ	#2	447	SCG3429321
নাম : চন্দনসুবাস পাল পিতার নাম: দেব চন্দ্র পাল বাড়ির নং : E/51/এ বয়স : 76 লিঙ্গ : পুরুষ			নাম : সাগ্নিক পাল পিতার নাম: চন্দন সুবাস পাল বাড়ির নং : E/51A বয়স : 31 লিঙ্গ : পুরুষ			নাম : চম্পা পাল স্বামীর নাম: চন্দনসুবাস পাল বাড়ির নং : E/51/এ বয়স : 65 লিঙ্গ : মহিলা			
448	LMW1007665	ফটো উপলব্ধ	449	WB/18/108/552114	ফটো উপলব্ধ	#2	450	LMW2117877	
নাম : অনিলচন্দ্র দাস পিতার নাম: শশীকুমার দাস বাড়ির নং : E/51B বয়স : 82 লিঙ্গ : পুরুষ			নাম : বেলারানী দাস স্বামীর নাম: অনিলচন্দ্র দাস বাড়ির নং : E/51B বয়স : 69 লিঙ্গ : মহিলা			নাম : সান্ত্বনা কুমার দাস পিতার নাম: অনিল চন্দ্র দাস বাড়ির নং : E/51B বয়স : 45 লিঙ্গ : পুরুষ			



বিধানসভা নির্বাচনক্ষেত্রের নং, নাম : 150-যাদবপুর  
ভাগ নং, নাম : 1-বাঘাযতীন (ই) ব্লক দক্ষিণ পাড়া

451 নাম : সুমন খৈতান স্বামীর নাম : সুধীর খৈতান বাড়ির নং : E/51B বয়স : 57 লিঙ্গ : মহিলা	LMW3902004 ফটো উপলব্ধ	452 নাম : সুধীর খৈতান পিতার নাম : নওয়াল কিশোর খৈতান বাড়ির নং : E-51C বয়স : 67 লিঙ্গ : পুরুষ	SCG1146133 ফটো উপলব্ধ	453 নাম : সৌমজিত গাঙ্গুলী পিতার নাম : শিবা প্রসাদ গাঙ্গুলী বাড়ির নং : 2/25এ বয়স : 34 লিঙ্গ : পুরুষ	ZZC1274653 ফটো উপলব্ধ
454 নাম : পরেশচন্দ্র রায় পিতার নাম : অজিত রায় বাড়ির নং : E/51C বয়স : 81 লিঙ্গ : পুরুষ	WB/18/108/552139 ফটো উপলব্ধ	455 নাম : তাপসী রায় স্বামীর নাম : পরেশচন্দ্র রায় বাড়ির নং : E/51C বয়স : 70 লিঙ্গ : মহিলা	WB/18/108/552112 ফটো উপলব্ধ	456 নাম : নন্দিনী কুন্ডু পিতার নাম : সুহাস সিধেন কুন্ডু বাড়ির নং : E/52 বয়স : 35 লিঙ্গ : মহিলা	SCG2355428 ফটো উপলব্ধ
457 নাম : সুহাস সিধেন কুন্ডু পিতার নাম : রমনী মোহন কুন্ডু বাড়ির নং : E/52 বয়স : 81 লিঙ্গ : পুরুষ	SCG2355444 ফটো উপলব্ধ	458 নাম : বনানী কুন্ডু স্বামীর নাম : সুহাস সিধেন কুন্ডু বাড়ির নং : E/52 বয়স : 71 লিঙ্গ : মহিলা	SCG2355436 ফটো উপলব্ধ	459 নাম : শুক্লা মঞ্জুমদার স্বামীর নাম : সাধন মঞ্জুমদার বাড়ির নং : E/52 বয়স : 56 লিঙ্গ : মহিলা	WB/18/108/615355 ফটো উপলব্ধ
460 নাম : সাধন মঞ্জুমদার মায়ের নাম : চিন্ মঞ্জুমদার বাড়ির নং : E/52 বয়স : 63 লিঙ্গ : পুরুষ	WB/18/108/468298 ফটো উপলব্ধ	461 নাম : অর্পিতা পালিত স্বামীর নাম : অর্নিবান সাহা বাড়ির নং : ই/52 বয়স : 38 লিঙ্গ : মহিলা	SCG3509460 ফটো উপলব্ধ	462 নাম : গৌতম সাহা পিতার নাম : রাধেশ্যাম সাহা বাড়ির নং : E/52 বয়স : 67 লিঙ্গ : পুরুষ	WB/18/108/552325 ফটো উপলব্ধ
463 নাম : রুপা সাহা স্বামীর নাম : অরুণ সাহা বাড়ির নং : E/52 বয়স : 63 লিঙ্গ : মহিলা	WB/18/108/552395 ফটো উপলব্ধ	464 নাম : মধুসূদন সাহা পিতার নাম : রাধেশ্যাম সাহা বাড়ির নং : E/52 বয়স : 61 লিঙ্গ : পুরুষ	WB/18/108/552001 ফটো উপলব্ধ	465 নাম : অঞ্জনা সাহা স্বামীর নাম : গৌতম সাহা বাড়ির নং : E/52 বয়স : 57 লিঙ্গ : মহিলা	WB/18/108/552326 ফটো উপলব্ধ
466 নাম : সুমিত্রা সাহা স্বামীর নাম : মধুসূদন সাহা বাড়ির নং : E/52 বয়স : 55 লিঙ্গ : মহিলা	WB/18/108/552416 ফটো উপলব্ধ	467 নাম : অনির্বান সাহা পিতার নাম : অরুণ সাহা বাড়ির নং : E/52 বয়স : 38 লিঙ্গ : পুরুষ	LMW4248720 ফটো উপলব্ধ	468 নাম : মধুমিতা সাহা পিতার নাম : মধুসূদন সাহা বাড়ির নং : E/52 বয়স : 32 লিঙ্গ : মহিলা	SCG2385789 ফটো উপলব্ধ
469 নাম : পায়েল সাহা পিতার নাম : গৌতম সাহা বাড়ির নং : E/52 বয়স : 31 লিঙ্গ : মহিলা	SCG2529840 ফটো উপলব্ধ	470 নাম : কৌশিক সাহা পিতার নাম : অরুণ কুমার সাহা বাড়ির নং : E/52 বয়স : 30 লিঙ্গ : পুরুষ	SCG2587269 ফটো উপলব্ধ	471 নাম : বিউটি সাহা পিতার নাম : গৌতম সাহা বাড়ির নং : ই/52 বয়স : 24 লিঙ্গ : মহিলা	SCG3165081 ফটো উপলব্ধ
#2 472 নাম : জ্যোতির্ময় সরকার পিতার নাম : হারাণ চন্দ্র সরকার বাড়ির নং : E/53 বয়স : 75 লিঙ্গ : পুরুষ	SCG3770179 ফটো উপলব্ধ	473 নাম : কণিকা সরকার স্বামীর নাম : জ্যোতির্ময় সরকার বাড়ির নং : E/53 বয়স : 66 লিঙ্গ : মহিলা	WB/18/108/552116 ফটো উপলব্ধ	474 নাম : শমিতা সরকার পিতার নাম : হারাণ চন্দ্র সরকার বাড়ির নং : E/53 বয়স : 57 লিঙ্গ : মহিলা	WB/18/108/552501 ফটো উপলব্ধ
#2 475 নাম : জয়িতা সরকার পিতার নাম : জ্যোতির্ময় সরকার বাড়ির নং : E/53 বয়স : 37 লিঙ্গ : মহিলা	LMW4981916 ফটো উপলব্ধ	476 নাম : দিপক চন্দ্র পিতার নাম : সুকুমার চন্দ্র বাড়ির নং : E/54 বয়স : 79 লিঙ্গ : পুরুষ	WB/18/108/549594 ফটো উপলব্ধ	477 নাম : সুজয় চন্দ্র পিতার নাম : সুকোমল চন্দ্র বাড়ির নং : E/54 বয়স : 65 লিঙ্গ : পুরুষ	LMW3901428 ফটো উপলব্ধ
478 নাম : বৈশাখী চন্দ্র স্বামীর নাম : সুজয় চন্দ্র বাড়ির নং : E/54 বয়স : 56 লিঙ্গ : মহিলা	WB/18/108/549527 ফটো উপলব্ধ	479 নাম : সন্দীপ কুমার চন্দ্র পিতার নাম : দীপক চন্দ্র বাড়ির নং : E/54 বয়স : 49 লিঙ্গ : পুরুষ	SCG3695640 ফটো উপলব্ধ	480 নাম : মেহুল চন্দ্র পিতার নাম : সুজয় চন্দ্র বাড়ির নং : ই/54 বয়স : 24 লিঙ্গ : পুরুষ	SCG3434453 ফটো উপলব্ধ



বিধানসভা নির্বাচনক্ষেত্র নং, নাম : 150-যাদবপুর  
ভাগ নং, নাম : 1-বাঘাযতীন (ই) ব্লক দক্ষিণ পাড়া

481	SCG3434438	নাম : নূপুর মজুমদার স্বামীর নাম: বিমলেন্দু মজুমদার বাড়ির নং : ই/54 বয়স : 79 লিঙ্গ : মহিলা	ফটো উপলব্ধ	482	SCG3186426	নাম : সুশান্ত চন্দ্র পিতার নাম: সুবোধ চন্দ্র চন্দ্র বাড়ির নং : E/54A বয়স : 57 লিঙ্গ : পুরুষ	ফটো উপলব্ধ	483	SCG3243490	নাম : সুচিত্রা চন্দ্র পিতার নাম: সুশান্ত চন্দ্র বাড়ির নং : ই/54এ বয়স : 25 লিঙ্গ : মহিলা	ফটো উপলব্ধ
484	LMW2155752	নাম : রিজতা চন্দ্র স্বামীর নাম: সুশান্ত চন্দ্র বাড়ির নং : ই/54এ বাঘাযতীন বয়স : 56 লিঙ্গ : মহিলা	ফটো উপলব্ধ	485	WB/18/108/549290	নাম : নারায়ণ কর পিতার নাম: সুবোধ চন্দ্র কর বাড়ির নং : E/57 বয়স : 74 লিঙ্গ : পুরুষ	ফটো উপলব্ধ	486	SCG1963669	নাম : সৌভিক ঘোষ পিতার নাম: সুবীর ঘোষ বাড়ির নং : E-58 বয়স : 35 লিঙ্গ : পুরুষ	ফটো উপলব্ধ
487	SCG1492982	নাম : ননী ভূষণ চক্রবর্তী পিতার নাম: মনীন্দ্র চন্দ্র চক্রবর্তী বাড়ির নং : E/58 বয়স : 79 লিঙ্গ : পুরুষ	ফটো উপলব্ধ	488	SCG1492990	নাম : পূর্বা চক্রবর্তী পিতার নাম: ননী ভূষণ চক্রবর্তী বাড়ির নং : E/58 বয়স : 36 লিঙ্গ : মহিলা	ফটো উপলব্ধ	#2 489	SCG1460542	নাম : সায়মা ঘোষ পিতার নাম: সুপ্রিয় ঘোষ বাড়ির নং : E/58 বয়স : 37 লিঙ্গ : মহিলা	ফটো উপলব্ধ
490	LMW4981932	নাম : সুইটি মহারানা পিতার নাম: অনিল কুমার মহারানা বাড়ির নং : E/58 বয়স : 39 লিঙ্গ : মহিলা	ফটো উপলব্ধ	491	SCG3097284	নাম : অন্তরীপ মহারানা পিতার নাম: অনিল কুমার মহারানা বাড়ির নং : ই/58 বয়স : 26 লিঙ্গ : পুরুষ	ফটো উপলব্ধ	492	LMW3901931	নাম : দেব ভট্টাচার্য পিতার নাম: কল্যাণ ভট্টাচার্য বাড়ির নং : ই-59 বয়স : 42 লিঙ্গ : পুরুষ	ফটো উপলব্ধ
493	SCG3478633	নাম : সিবানী ভট্টাচার্য স্বামীর নাম: কল্যাণ ভট্টাচার্য বাড়ির নং : ই-59 বয়স : 67 লিঙ্গ : মহিলা	ফটো উপলব্ধ	494	RHQ2100196	নাম : অর্পিতা ভট্টাচার্য স্বামীর নাম: দেব ভট্টাচার্য বাড়ির নং : ই/59 বয়স : 38 লিঙ্গ : মহিলা	ফটো উপলব্ধ	# 495	SCG3243532	নাম : শ্রেয়া রায় চৌধুরী পিতার নাম: সুপ্রিয় রায় চৌধুরী বাড়ির নং : ই/59 বয়স : 26 লিঙ্গ : মহিলা	ফটো উপলব্ধ
# 496	SCG3755972	নাম : সুপ্রিয় রায় চৌধুরী পিতার নাম: পুষ্পেন্দু ভূষণ রায় চৌধুরী বাড়ির নং : E/59 বয়স : 62 লিঙ্গ : পুরুষ	ফটো উপলব্ধ	497	LMW4641734	নাম : সুব্রত রায়চৌধুরী পিতার নাম: পুষ্পেন্দু ভূষণ রায়চৌধুরী বাড়ির নং : E/59 বয়স : 57 লিঙ্গ : পুরুষ	ফটো উপলব্ধ	# 498	LMW2164523	নাম : গৌরী রায় চৌধুরী স্বামীর নাম: সুপ্রিয় রায় চৌধুরী বাড়ির নং : E/59 বয়স : 56 লিঙ্গ : মহিলা	ফটো উপলব্ধ
499	LMW3901444	নাম : সুমন ভৌমিক পিতার নাম: মেঘনাথ ভৌমিক বাড়ির নং : E/59/1 বয়স : 49 লিঙ্গ : পুরুষ	ফটো উপলব্ধ	500	SCG2968873	নাম : শান্তি ভৌমিক স্বামীর নাম: সুমন ভৌমিক বাড়ির নং : E/59/1 বয়স : 39 লিঙ্গ : মহিলা	ফটো উপলব্ধ	501	SCG3434586	নাম : সুদীপ চক্রবর্তী পিতার নাম: মাখন চক্রবর্তী বাড়ির নং : ই/60 বয়স : 63 লিঙ্গ : পুরুষ	ফটো উপলব্ধ
502	SCG3434412	নাম : সুমিতা চক্রবর্তী স্বামীর নাম: সুদীপ চক্রবর্তী বাড়ির নং : ই/60 বয়স : 55 লিঙ্গ : মহিলা	ফটো উপলব্ধ	503	SCG3243508	নাম : শ্যাম সুন্দর মুখার্জী পিতার নাম: সুদর্শন মুখার্জী বাড়ির নং : ই-60,2য় ফ্লোর বয়স : 61 লিঙ্গ : পুরুষ	ফটো উপলব্ধ	504	SCG3249778	নাম : সুস্মিতা মুখার্জী স্বামীর নাম: শ্যাম সুন্দর মুখার্জী বাড়ির নং : ই-60,2য় ফ্লোর বয়স : 50 লিঙ্গ : মহিলা	ফটো উপলব্ধ
505	SCG3243516	নাম : অঙ্কন মুখার্জী পিতার নাম: শ্যাম সুন্দর মুখার্জী বাড়ির নং : ই-60,2য় ফ্লোর বয়স : 28 লিঙ্গ : পুরুষ	ফটো উপলব্ধ	506	SCG2719987	নাম : সন্দীর্ষা দে পিতার নাম: মানিক লাল দে বাড়ির নং : E/60A বয়স : 29 লিঙ্গ : পুরুষ	ফটো উপলব্ধ	507	SCG1146489	নাম : নিতা কর্মকার পিতার নাম: বাসুদেব কর্মকার বাড়ির নং : E-61 বয়স : 42 লিঙ্গ : মহিলা	ফটো উপলব্ধ
508	SCG3226370	নাম : অনুরাধা চক্রবর্তী স্বামীর নাম: তপন চক্রবর্তী বাড়ির নং : E/61 বয়স : 69 লিঙ্গ : মহিলা	ফটো উপলব্ধ	509	SCG1492966	নাম : নরেন দেবনাথ স্বামীর নাম: নগেন দেবনাথ বাড়ির নং : E/61 বয়স : 48 লিঙ্গ : মহিলা	ফটো উপলব্ধ	510	LMW4642328	নাম : শিখা কর্মকার স্বামীর নাম: বাসুদেব কর্মকার বাড়ির নং : E/61 বয়স : 57 লিঙ্গ : মহিলা	ফটো উপলব্ধ



বিধানসভা নির্বাচনক্ষেত্রের নং, নাম : 150-যাদবপুর  
ভাগ নং, নাম : 1-বাঘাযতীন (ই) ব্লক দক্ষিণ পাড়া

511	WB/18/108/552329	নাম : গোপাল চক্রবর্তী পিতার নাম: অনন্ত চক্রবর্তী বাড়ির নং : E/61A বয়স : 56 লিঙ্গ : পুরুষ	ফটো উপলব্ধ	512	SCG1492958	নাম : ইন্দ্রিমা ঘোষ স্বামীর নাম: কৌশিক ঘোষ বাড়ির নং : E/61 A বয়স : 47 লিঙ্গ : মহিলা	ফটো উপলব্ধ	513	WB/18/108/552498	নাম : কৃষ্ণা চক্রবর্তী স্বামীর নাম: বিমল চক্রবর্তী বাড়ির নং : E/61C বয়স : 73 লিঙ্গ : মহিলা	ফটো উপলব্ধ
514	LMW2037174	নাম : অমল দাশগুপ্ত পিতার নাম: বিনোদবিহারী দাশগুপ্ত বাড়ির নং : E/62 বয়স : 80 লিঙ্গ : পুরুষ	ফটো উপলব্ধ	515	SCG1146562	নাম : কৌশিক দাশগুপ্ত পিতার নাম: অমল দাশগুপ্ত বাড়ির নং : E/62 বয়স : 52 লিঙ্গ : পুরুষ	ফটো উপলব্ধ	516	SCG2719953	নাম : প্রিয়াংকা দাশগুপ্ত স্বামীর নাম: কৌশিক দাশগুপ্ত বাড়ির নং : E/62 বয়স : 46 লিঙ্গ : মহিলা	ফটো উপলব্ধ
517	SCG3160280	নাম : পিয়ালী দে স্বামীর নাম: মানিকলাল দে বাড়ির নং : E/63 বয়স : 57 লিঙ্গ : মহিলা	ফটো উপলব্ধ	518	SCG2355352	নাম : ধীরেন কৃষ্ণ পাল পিতার নাম: শশী মোহন পাল বাড়ির নং : E/63/1 বয়স : 78 লিঙ্গ : পুরুষ	ফটো উপলব্ধ	519	SCG2355386	নাম : মালা পাল স্বামীর নাম: ধীরেন কৃষ্ণ পাল বাড়ির নং : E/63/1 বয়স : 70 লিঙ্গ : মহিলা	ফটো উপলব্ধ
520	WB/18/108/552402	নাম : রীতা সাহা পিতার নাম: সুনীল সাহা বাড়ির নং : E/63/1 বয়স : 59 লিঙ্গ : মহিলা	ফটো উপলব্ধ	521	WB/18/108/552505	নাম : সনত সাহা পিতার নাম: সুনীল সাহা বাড়ির নং : E/63/1 বয়স : 53 লিঙ্গ : পুরুষ	ফটো উপলব্ধ	522	SCG3434768	নাম : স্বপ্না সাহা স্বামীর নাম: সনৎ সাহা বাড়ির নং : ই/63/1 বয়স : 40 লিঙ্গ : মহিলা	ফটো উপলব্ধ
523	LMW4642252	নাম : মান্নি সাহা স্বামীর নাম: সুবীর সাহা বাড়ির নং : E/63/2 বয়স : 41 লিঙ্গ : মহিলা	ফটো উপলব্ধ	# 524	XGZ2179018	নাম : অতনু পাল পিতার নাম: অঞ্জন পাল বাড়ির নং : শিশির অপার্টমেন্ট, ই-621, ফ্ল্যা বয়স : 54 লিঙ্গ : পুরুষ	ফটো উপলব্ধ	525	SCG1963743	নাম : দিব্য সেন পিতার নাম: দীপক সেন বাড়ির নং : E/92 বয়স : 35 লিঙ্গ : পুরুষ	ফটো উপলব্ধ
526	SCG1963727	নাম : সুরাধ ধর স্বামীর নাম: দীপক কুমার ধর বাড়ির নং : E-93 বয়স : 49 লিঙ্গ : মহিলা	ফটো উপলব্ধ	527	SCG3186384	নাম : দেবতোষ ধর পিতার নাম: সত্যেন্দ্র ধর বাড়ির নং : ই/93 বয়স : 75 লিঙ্গ : পুরুষ	ফটো উপলব্ধ	528	SCG3183712	নাম : শিবতোষ ধর পিতার নাম: সত্যেন্দ্র মোহন ধর বাড়ির নং : E/93 বয়স : 69 লিঙ্গ : পুরুষ	ফটো উপলব্ধ
529	SCG3183746	নাম : রবীন্দ্রনাথ ধর পিতার নাম: সত্যেন্দ্র ধর বাড়ির নং : ই/93 বয়স : 69 লিঙ্গ : পুরুষ	ফটো উপলব্ধ	530	SCG3183720	নাম : দীপক ধর পিতার নাম: সত্যেন্দ্র মোহন ধর বাড়ির নং : E/93 বয়স : 64 লিঙ্গ : পুরুষ	ফটো উপলব্ধ	531	LMW3901519	নাম : বেবী ধর পিতার নাম: কিরণ চন্দ্র রায় বাড়ির নং : E/93 বয়স : 64 লিঙ্গ : মহিলা	ফটো উপলব্ধ
532	LMW3901527	নাম : শিবানী ধর স্বামীর নাম: শিবতোষ ধর বাড়ির নং : E/93 বয়স : 53 লিঙ্গ : মহিলা	ফটো উপলব্ধ	533	SCG3443215	নাম : দেবপ্রতী ধর পিতার নাম: রবীন্দ্রনাথ সেন বাড়ির নং : ই/93 বয়স : 25 লিঙ্গ : মহিলা	ফটো উপলব্ধ	534	SCG3592789	নাম : দেবাপম ধর পিতার নাম: শিবতোষ ধর বাড়ির নং : ই/93 বয়স : 22 লিঙ্গ : পুরুষ	ফটো উপলব্ধ
535	SCG3590270	নাম : সোহম মুহুরী পিতার নাম: দীপক কুমার মুহুরী বাড়ির নং : ই 93/2 বয়স : 21 লিঙ্গ : পুরুষ	ফটো উপলব্ধ	536	LMW4248795	নাম : খনা মুহুরী স্বামীর নাম: তপন কান্তি মুহুরী বাড়ির নং : E-93/2 বয়স : 55 লিঙ্গ : মহিলা	ফটো উপলব্ধ	537	SCG2939866	নাম : ঐন্দ্রিলা মুহুরী পিতার নাম: তপন কান্তি মুহুরী বাড়ির নং : E-93/2 বয়স : 28 লিঙ্গ : মহিলা	ফটো উপলব্ধ
538	SCG2385797	নাম : অর্পন মুহুরী পিতার নাম: স্বপন মুহুরী বাড়ির নং : E.93/2 বয়স : 32 লিঙ্গ : পুরুষ	ফটো উপলব্ধ	#2 539	SCG3770112	নাম : স্বপন মুহুরী পিতার নাম: যতীষচন্দ্র মুহুরী বাড়ির নং : E/93/2 বয়স : 66 লিঙ্গ : পুরুষ	ফটো উপলব্ধ	540	WB/18/108/552099	নাম : তপনকান্তি মুহুরী পিতার নাম: যতীষচন্দ্র মুহুরী বাড়ির নং : E/93/2 বয়স : 64 লিঙ্গ : পুরুষ	ফটো উপলব্ধ



#2 541 নাম : দীপক কুমার মুহুরী পিতার নাম: যতীষচন্দ্র মুহুরী বাড়ির নং : E/93/2 বয়স : 60 লিঙ্গ : পুরুষ ফটো উপলব্ধ	SCG3771698	542 নাম : রত্না মুহুরী স্বামীর নাম: স্বপন মুহুরী বাড়ির নং : E/93/2 বয়স : 56 লিঙ্গ : মহিলা ফটো উপলব্ধ	WB/18/108/552230	543 নাম : অর্পিতা মুহুরী স্বামীর নাম: দীপক মুহুরী বাড়ির নং : E/93/2 বয়স : 48 লিঙ্গ : মহিলা ফটো উপলব্ধ	LMW4248787
544 নাম : গীতা সরকার স্বামীর নাম: জীতেন্দ্রমোহন সরকার বাড়ির নং : E/94 বয়স : 76 লিঙ্গ : মহিলা ফটো উপলব্ধ	LMW2036309	545 নাম : সুমন বোস পিতার নাম: সুনীল কুমার বোস বাড়ির নং : E/95 বয়স : 57 লিঙ্গ : পুরুষ ফটো উপলব্ধ	WB/23/150/522099	546 নাম : সূচন্দা বোস স্বামীর নাম: সুমন বোস বাড়ির নং : E/95 বয়স : 49 লিঙ্গ : মহিলা ফটো উপলব্ধ	LMW4642153
547 নাম : প্রজ্ঞান বোস পিতার নাম: প্রনব কুমার বোস বাড়ির নং : E/95 বয়স : 38 লিঙ্গ : পুরুষ ফটো উপলব্ধ	LMW4981809	548 নাম : সরমা ব্যানার্জী স্বামীর নাম: মনীষ কান্তি ব্যানার্জী বাড়ির নং : E/96/1 বয়স : 71 লিঙ্গ : মহিলা ফটো উপলব্ধ	WB/18/108/552580	549 নাম : সায়নী ব্যানার্জী পিতার নাম: মনীষ ব্যানার্জী বাড়ির নং : E/96/1 বয়স : 38 লিঙ্গ : মহিলা ফটো উপলব্ধ	LMW4248811
550 নাম : শান্তি চক্রবর্তী পিতার নাম: মানিক চ্যাটার্জী বাড়ির নং : E-109/3 বয়স : 30 লিঙ্গ : মহিলা ফটো উপলব্ধ	SCG2147924	551 নাম : পর্ণা চক্রবর্তী পিতার নাম: অসিত চক্রবর্তী বাড়ির নং : E-101/3 বয়স : 30 লিঙ্গ : মহিলা ফটো উপলব্ধ	SCG2968824	552 নাম : অমিত দত্ত রায় পিতার নাম: সলিল দত্ত রায় বাড়ির নং : E/105 বয়স : 63 লিঙ্গ : পুরুষ ফটো উপলব্ধ	MQC4149399
553 নাম : মৌসুমী দত্ত রায় স্বামীর নাম: অমিত দত্ত রায় বাড়ির নং : E/105 বয়স : 54 লিঙ্গ : মহিলা ফটো উপলব্ধ	MQC4149407	554 নাম : রোমিত দত্ত রায় পিতার নাম: অমিত দত্ত রায় বাড়ির নং : E/105 বয়স : 30 লিঙ্গ : পুরুষ ফটো উপলব্ধ	ZTJ1853118	555 নাম : আলোরানী চন্দ স্বামীর নাম: সাধন গোপাল চন্দ বাড়ির নং : E-107A বয়স : 66 লিঙ্গ : মহিলা ফটো উপলব্ধ	SCG1146984
556 নাম : জিনিপ্রদা পান্ডে স্বামীর নাম: রাজেশ পান্ডে বাড়ির নং : 79 ই বয়স : 43 লিঙ্গ : মহিলা ফটো উপলব্ধ	LMW3358561	557 নাম : জয়ন্তী কুব স্বামীর নাম: অলোক কুব বাড়ির নং : E-109/3 বয়স : 30 লিঙ্গ : মহিলা ফটো উপলব্ধ	SCG1142785	558 নাম : লীনা দাসগুপ্ত স্বামীর নাম: সঞ্জিৎ দাসগুপ্ত বাড়ির নং : E/111 বয়স : 69 লিঙ্গ : মহিলা ফটো উপলব্ধ	SCG2720050
559 নাম : পূর্ণিমা দাস পিতার নাম: নিতাই দাস বাড়ির নং : ই/112/3 বয়স : 54 লিঙ্গ : মহিলা ফটো উপলব্ধ	SCG1492834	560 নাম : অভিষেক তালুকদার পিতার নাম: অসিত তালুকদার বাড়ির নং : E/113 বয়স : 28 লিঙ্গ : পুরুষ ফটো উপলব্ধ	SCG2968865	561 নাম : সুদীপ্তা দাশগুপ্ত স্বামীর নাম: সঞ্জীবন দাশগুপ্ত বাড়ির নং : E-115 বয়স : 41 লিঙ্গ : মহিলা ফটো উপলব্ধ	SCG1147370
562 নাম : মনোরমা পোন্দার স্বামীর নাম: অমলেন্দু পোন্দার বাড়ির নং : E-118 বয়স : 63 লিঙ্গ : মহিলা ফটো উপলব্ধ	SCG3591864	563 নাম : অভিজিৎ পোন্দার পিতার নাম: অমলেন্দু পোন্দার বাড়ির নং : E/118 বয়স : 34 লিঙ্গ : পুরুষ ফটো উপলব্ধ	SCG2148005	564 নাম : জয়দীপ দে পিতার নাম: অজয় দে বাড়ির নং : E/123 বয়স : 38 লিঙ্গ : পুরুষ ফটো উপলব্ধ	LMW4865598
565 নাম : সায়ন্তন দে পিতার নাম: সঞ্জিব দে বাড়ির নং : E-124 বয়স : 39 লিঙ্গ : পুরুষ ফটো উপলব্ধ	SCG1147628	566 নাম : তনুশ্রী দে স্বামীর নাম: সায়ন্তন দে বাড়ির নং : E-124-A বয়স : 34 লিঙ্গ : মহিলা ফটো উপলব্ধ	XYR1280965	567 নাম : বর্নালী মুখার্জী পিতার নাম: পিনাকী প্রসাদ মুখার্জী বাড়ির নং : E/125 বয়স : 35 লিঙ্গ : মহিলা ফটো উপলব্ধ	SCG2148062
568 নাম : প্রশান্ত দে পিতার নাম: সিভনাথ দে বাড়ির নং : E-128 বয়স : 57 লিঙ্গ : পুরুষ ফটো উপলব্ধ	SCG2587228	569 নাম : বিশ্বনাথ ঘোষ পিতার নাম: অনিল ঘোষ বাড়ির নং : E/128 বয়স : 57 লিঙ্গ : পুরুষ ফটো উপলব্ধ	SCG3013950	570 নাম : মানসী ঘোষ পিতার নাম: বিশ্বনাথ ঘোষ বাড়ির নং : E/128 বয়স : 56 লিঙ্গ : মহিলা ফটো উপলব্ধ	SCG3009156



বিধানসভা নির্বাচনকেন্দ্রের নং, নাম : 150-যাদবপুর  
ভাগ নং, নাম : 1-বাঘাযতীন (ই) ব্লক দক্ষিণ পাড়া

571	WB/18/108/552055	ফটো উপলব্ধ	572	WB/18/108/552056	ফটো উপলব্ধ	573	WB/18/108/552034	ফটো উপলব্ধ
নাম : ফাল্গুনী সিংহ পিতার নাম : মানিকলাল সিংহ বাড়ির নং : E/128 বয়স : 62 লিঙ্গ : মহিলা			নাম : মিত্রা সিংহ পিতার নাম : মানিকলাল সিংহ বাড়ির নং : E/128 বয়স : 58 লিঙ্গ : মহিলা			নাম : মানসকুমার সিংহ পিতার নাম : মানিকলাল সিংহ বাড়ির নং : E/128 বয়স : 53 লিঙ্গ : পুরুষ		
574	LMW3900099	ফটো উপলব্ধ	575	WB/18/108/549447	ফটো উপলব্ধ	576	WB/18/108/549514	ফটো উপলব্ধ
নাম : পূর্ণিমা চক্রবর্তী স্বামীর নাম : শান্তিরঞ্জন চক্রবর্তী বাড়ির নং : E/129 বয়স : 68 লিঙ্গ : মহিলা			নাম : সাগর চক্রবর্তী পিতার নাম : কালীপ্রসাদ চক্রবর্তী বাড়ির নং : E/129 বয়স : 66 লিঙ্গ : পুরুষ			নাম : মৃগায়ী চক্রবর্তী স্বামীর নাম : সাগর চক্রবর্তী বাড়ির নং : E/129 বয়স : 57 লিঙ্গ : মহিলা		
577	WB/18/108/549414	ফটো উপলব্ধ	578	SCG2587285	ফটো উপলব্ধ	579	SCG3505203	ফটো উপলব্ধ
নাম : ইন্দ্রনীল চক্রবর্তী পিতার নাম : কালীপ্রসাদ চক্রবর্তী বাড়ির নং : E/129 বয়স : 52 লিঙ্গ : পুরুষ			নাম : তুলিকা চক্রবর্তী পিতার নাম : সাগর চক্রবর্তী বাড়ির নং : E/129 বয়স : 29 লিঙ্গ : মহিলা			নাম : মনিকা মজুমদার স্বামীর নাম : মণি মজুমদার বাড়ির নং : ই/129 বয়স : 61 লিঙ্গ : মহিলা		
580	SCG3434701	ফটো উপলব্ধ	581	WB/18/108/552452	ফটো উপলব্ধ	582	LMW4641908	ফটো উপলব্ধ
নাম : লিপিকা মজুমদার স্বামীর নাম : সিদ্ধান্ত প্রতীম মজুমদার বাড়ির নং : ই/129 বয়স : 58 লিঙ্গ : মহিলা			নাম : সুধা সেন স্বামীর নাম : মনোরঞ্জন সেন বাড়ির নং : E/129 বয়স : 74 লিঙ্গ : মহিলা			নাম : রোমা সেন পিতার নাম : মনোরঞ্জন সেন বাড়ির নং : E/129 বয়স : 50 লিঙ্গ : মহিলা		
583	LMW3901683	ফটো উপলব্ধ	584	LMW4248894	ফটো উপলব্ধ	585	LMW4642120	ফটো উপলব্ধ
নাম : সম্পা সেন পিতার নাম : মনোরঞ্জন সেন বাড়ির নং : E/129 বয়স : 44 লিঙ্গ : মহিলা			নাম : মলয় সেন মায়ের নাম : সুধা সেন বাড়ির নং : E/129 বয়স : 40 লিঙ্গ : পুরুষ			নাম : তনুশ্রী চক্রবর্তী পিতার নাম : শান্তি রঞ্জন চক্রবর্তী বাড়ির নং : E/129/1 বয়স : 42 লিঙ্গ : মহিলা		
586	SCG1963693	ফটো উপলব্ধ	587	WB/18/108/552432	ফটো উপলব্ধ	588	LMW4248878	ফটো উপলব্ধ
নাম : স্বর্নশ্রী চক্রবর্তী পিতার নাম : শান্তি রঞ্জন চক্রবর্তী বাড়ির নং : E/129/1 বয়স : 35 লিঙ্গ : মহিলা			নাম : চিত্রা পোদ্দার স্বামীর নাম : বিমলকুমার পোদ্দার বাড়ির নং : E/129A বয়স : 64 লিঙ্গ : মহিলা			নাম : অরুণ পোদ্দার পিতার নাম : বিমল পোদ্দার বাড়ির নং : E/129A বয়স : 42 লিঙ্গ : পুরুষ		
589	FKH2171338	ফটো উপলব্ধ	590	FKH2171320	ফটো উপলব্ধ	591	LMW4248902	ফটো উপলব্ধ
নাম : সূচিত্রা সেন স্বামীর নাম : অশোক সেন বাড়ির নং : ই/130 বয়স : 68 লিঙ্গ : মহিলা			নাম : অশোক সেন পিতার নাম : কানাইলাল সেন বাড়ির নং : ই-130 বয়স : 75 লিঙ্গ : পুরুষ			নাম : রোমি দে পিতার নাম : রামকৃষ্ণ দে বাড়ির নং : E/130 বয়স : 40 লিঙ্গ : মহিলা		
# 592	LMW2168078	ফটো উপলব্ধ	593	LMW0999284	ফটো উপলব্ধ	594	SCG3434735	ফটো উপলব্ধ
নাম : প্রসেনজিৎ দে পিতার নাম : সুবল চন্দ্র দে বাড়ির নং : E/130A বয়স : 55 লিঙ্গ : পুরুষ			নাম : সোমদত্তা দে স্বামীর নাম : প্রসেনজিৎ দে বাড়ির নং : E/130A বয়স : 50 লিঙ্গ : মহিলা			নাম : উপাসনা দে পিতার নাম : প্রসেনজিৎ দে বাড়ির নং : ই/130/এ বয়স : 24 লিঙ্গ : মহিলা		
595	WB/18/108/552394	ফটো উপলব্ধ	596	SCG1460567	ফটো উপলব্ধ	597	WB/18/108/552523	ফটো উপলব্ধ
নাম : মিলনরানী রায়চৌধুরী স্বামীর নাম : রুপেন্দ্রনাথ রায়চৌধুরী বাড়ির নং : E/169 বয়স : 89 লিঙ্গ : মহিলা			নাম : মৌমিতা দাস স্বামীর নাম : প্রবীর দাস বাড়ির নং : E/295 বয়স : 39 লিঙ্গ : মহিলা			নাম : পল্টু দাস পিতার নাম : সুর্যকুমার দাস বাড়ির নং : E/295 বয়স : 63 লিঙ্গ : পুরুষ		
598	WB/18/108/552524	ফটো উপলব্ধ	599	WB/18/108/552525	ফটো উপলব্ধ	600	LMW4981767	ফটো উপলব্ধ
নাম : কল্পনা দাস স্বামীর নাম : পল্টুচন্দ্র দাস বাড়ির নং : E/295 বয়স : 57 লিঙ্গ : মহিলা			নাম : ননী দাস পিতার নাম : ঠাকুরদাস দাস বাড়ির নং : E/295 বয়স : 55 লিঙ্গ : পুরুষ			নাম : নিত্য দাস পিতার নাম : ঠাকুরদাস দাস বাড়ির নং : E/295 বয়স : 55 লিঙ্গ : পুরুষ		

Noted After  
Adjudication by  
Judicial Officers



বিধানসভা নির্বাচনকেন্দ্রের নং, নাম : 150-যাদবপুর  
ভাগ নং, নাম : 1-বাঘাঘাটীন (ই) ব্লক দক্ষিণ পাড়া

#2 601 নাম : প্রবীর দাস পিতার নাম: পল্টু চন্দ্র দাস বাড়ির নং : E/295 বয়স : 47 লিঙ্গ : পুরুষ	LMW2042927	ফটো উপলব্ধ	602 নাম : অশোক দত্ত পিতার নাম: বিমলেন্দু দত্ত বাড়ির নং : E/297 বয়স : 74 লিঙ্গ : পুরুষ	WB/18/108/552260	ফটো উপলব্ধ	603 নাম : অভিষেক দত্ত পিতার নাম: অশোক দত্ত বাড়ির নং : E/297 বয়স : 44 লিঙ্গ : পুরুষ	LMW3901691	ফটো উপলব্ধ
604 নাম : জুই পাল স্বামীর নাম: অসিত পাল বাড়ির নং : E/321 বয়স : 41 লিঙ্গ : মহিলা	SCG1500073	ফটো উপলব্ধ	605 নাম : মৌসুমী নারায়ণ পিতার নাম: ত্রিলোকেন্দ্র নারায়ণ বাড়ির নং : E-332 বয়স : 40 লিঙ্গ : মহিলা	LMW4248928	ফটো উপলব্ধ	606 নাম : ত্রিলোকেন্দ্র নারায়ণ পিতার নাম: ত্রিপুরেন্দ্র নারায়ণ বাড়ির নং : E/332 বয়স : 71 লিঙ্গ : পুরুষ	LMW1007160	ফটো উপলব্ধ
607 নাম : মিলি বণিক স্বামীর নাম: রবিশঙ্কর বণিক বাড়ির নং : E-398 বয়স : 50 লিঙ্গ : মহিলা	SCG2529758	ফটো উপলব্ধ	608 নাম : রবি শঙ্কর বণিক পিতার নাম: অবিলাশ চন্দ্র বণিক বাড়ির নং : E/398 বয়স : 61 লিঙ্গ : পুরুষ	SCG2529741	ফটো উপলব্ধ	# 609 নাম : সংগীতা দে চন্দ্র স্বামীর নাম: ঋষিকেশ চন্দ্র বাড়ির নং : E-497 বয়স : 52 লিঙ্গ : মহিলা	SCG1963677	ফটো উপলব্ধ
610 নাম : শুক্লা ঘোষ পিতার নাম: প্রবোধ রঞ্জন ঘোষ বাড়ির নং : E-497 বয়স : 57 লিঙ্গ : মহিলা	WB/18/108/549115	ফটো উপলব্ধ	611 নাম : ঋষিকেশ চন্দ্র পিতার নাম: রবীন্দ্রনাথ চন্দ্র বাড়ির নং : E/497 বয়স : 53 লিঙ্গ : পুরুষ	WB/18/108/549245	ফটো উপলব্ধ	612 নাম : আশীষকুমার চন্দ্র পিতার নাম: রবীন্দ্রনাথ চন্দ্র বাড়ির নং : E/497 বয়স : 49 লিঙ্গ : পুরুষ	SCG1148196	ফটো উপলব্ধ
613 নাম : বিশ্বজিত ঘোষ পিতার নাম: প্রবোধরঞ্জন ঘোষ বাড়ির নং : E/497 বয়স : 60 লিঙ্গ : পুরুষ	WB/18/108/549385	ফটো উপলব্ধ	614 নাম : সৌম্যজিত ঘোষ পিতার নাম: বিশ্বজিত ঘোষ বাড়ির নং : ই/497 বয়স : 23 লিঙ্গ : পুরুষ	SCG3434693	ফটো উপলব্ধ	615 নাম : রীতা ভৌমিক স্বামীর নাম: অশোক কুমার ভৌমিক বাড়ির নং : E/497/1 বয়স : 69 লিঙ্গ : মহিলা	WB/18/108/552270	ফটো উপলব্ধ
616 নাম : কাকলি ভৌমিক স্বামীর নাম: প্রনয় ভৌমিক বাড়ির নং : E/497/1 বয়স : 61 লিঙ্গ : মহিলা	LMW2043230	ফটো উপলব্ধ	# 617 নাম : স্বপন ভৌমিক পিতার নাম: দেবেন্দ্রনাথ ভৌমিক বাড়ির নং : E/497/1 বয়স : 59 লিঙ্গ : পুরুষ	LMW1005578	ফটো উপলব্ধ	618 নাম : অরজিত ভৌমিক পিতার নাম: অশোক ভৌমিক বাড়ির নং : E/497/1 বয়স : 39 লিঙ্গ : পুরুষ	LMW3902111	ফটো উপলব্ধ
619 নাম : উষিক ভৌমিক মায়ের নাম: কাকলি ভৌমিক বাড়ির নং : E/497/1 বয়স : 31 লিঙ্গ : পুরুষ	SCG2355253	ফটো উপলব্ধ	620 নাম : রণেন্দ্ররঞ্জন বসাক পিতার নাম: রাধারমন বসাক বাড়ির নং : E/547 বয়স : 81 লিঙ্গ : পুরুষ	WB/18/108/549516	ফটো উপলব্ধ	621 নাম : মঞ্জু বসাক স্বামীর নাম: রনেন্দ্র রঞ্জন বসাক বাড়ির নং : ই/547 বয়স : 70 লিঙ্গ : মহিলা	SCG3505211	ফটো উপলব্ধ
622 নাম : সূতপা গাঙ্গুলী স্বামীর নাম: বিকাশরঞ্জন গাঙ্গুলী বাড়ির নং : E/547A বয়স : 59 লিঙ্গ : মহিলা	WB/18/108/534484	ফটো উপলব্ধ	623 নাম : সারদা গাঙ্গুলী পিতার নাম: বিকাশ রঞ্জন গাঙ্গুলী বাড়ির নং : E/547/A বয়স : 29 লিঙ্গ : মহিলা	SCG2719946	ফটো উপলব্ধ	624 নাম : শুভমা গাঙ্গুলী পিতার নাম: বিকাশ রঞ্জন গাঙ্গুলী বাড়ির নং : ই/547/এ বয়স : 26 লিঙ্গ : পুরুষ	SCG3165073	ফটো উপলব্ধ
625 নাম : কাঞ্চন দাস পিতার নাম: পরেশচন্দ্র দাস বাড়ির নং : E/548 বয়স : 63 লিঙ্গ : পুরুষ	WB/18/108/549530	ফটো উপলব্ধ	626 নাম : রঞ্জন কুমার দাশ পিতার নাম: পরেশচন্দ্র দাশ বাড়ির নং : E/548 বয়স : 58 লিঙ্গ : পুরুষ	LMW1001858	ফটো উপলব্ধ	627 নাম : রাম কুমার দাস পিতার নাম: কাঞ্চন দাস বাড়ির নং : E/548 বয়স : 33 লিঙ্গ : পুরুষ	SCG2147981	ফটো উপলব্ধ
628 নাম : ঋতম দাস পিতার নাম: রঞ্জন কুমার দাস বাড়ির নং : E/548 বয়স : 31 লিঙ্গ : পুরুষ	SCG2355238	ফটো উপলব্ধ	629 নাম : সরিত সেনশর্মা পিতার নাম: মনোরঞ্জন সেনশর্মা বাড়ির নং : E/548 বয়স : 82 লিঙ্গ : পুরুষ	WB/18/108/549220	ফটো উপলব্ধ	630 নাম : মিনতী সেনশর্মা স্বামীর নাম: সরিত সেনশর্মা বাড়ির নং : E/548 বয়স : 75 লিঙ্গ : মহিলা	WB/18/108/549221	ফটো উপলব্ধ



বিধানসভা নির্বাচনকেন্দ্রের নং, নাম : 150-যাদবপুর  
ভাগ নং, নাম : 1-বাঘাঘাটী (ই) ব্লক দক্ষিণ পাড়া

631 নাম : সুস্মিতা দাস পিতার নাম : সমির কান্তি দাস বাড়ির নং : E/548B বয়স : 41 লিঙ্গ : মহিলা	LMW4642278 ফটো উপলব্ধ	# 632 নাম : সার্থক সেন শর্মা পিতার নাম : সরিত সেনশর্মা বাড়ির নং : E/548D বয়স : 48 লিঙ্গ : পুরুষ	LMW2045094 ফটো উপলব্ধ	# 633 নাম : মিঠু সেন শর্মা স্বামীর নাম : সার্থক সেনশর্মা বাড়ির নং : E/548D বয়স : 51 লিঙ্গ : মহিলা	SCG1148303 ফটো উপলব্ধ
634 নাম : নির্মল কুমার দাশ পিতার নাম : পরেশচন্দ্র দাশ বাড়ির নং : E/548F বয়স : 67 লিঙ্গ : পুরুষ	SCG3226826 ফটো উপলব্ধ	635 নাম : অর্চনা দাশ স্বামীর নাম : নির্মল দাশ বাড়ির নং : E/548F বয়স : 61 লিঙ্গ : মহিলা	LMW4641957 ফটো উপলব্ধ	636 নাম : বিদিশা চক্রবর্তী পিতার নাম : বিষ্ণুপদ চক্রবর্তী বাড়ির নং : E/548G বয়স : 36 লিঙ্গ : মহিলা	SCG1460534 ফটো উপলব্ধ
637 নাম : রমেন্দ্রনারায়ন সরকার পিতার নাম : রমনীমোহন সরকার বাড়ির নং : E/549 বয়স : 65 লিঙ্গ : পুরুষ	SCG3227006 ফটো উপলব্ধ	638 নাম : কাকলী সরকার স্বামীর নাম : রমেন্দ্র নারায়ন সরকার বাড়ির নং : E/549 বয়স : 49 লিঙ্গ : মহিলা	LMW3901758 ফটো উপলব্ধ	# 639 নাম : উজ্জল কান্তি ঘোষ পিতার নাম : মতিলাল ঘোষ বাড়ির নং : 550/3এ, ই ব্লক বয়স : 62 লিঙ্গ : পুরুষ	SCG3755204 ফটো উপলব্ধ
640 নাম : তমাল দাস পিতার নাম : তরণ কুমার দাস বাড়ির নং : ই/39 বয়স : 21 লিঙ্গ : পুরুষ	SCG3623048 ফটো উপলব্ধ	641 নাম : রানা সাহা পিতার নাম : বাবলু সাহা বাড়ির নং : E/550A বয়স : 36 লিঙ্গ : পুরুষ	SCG1460658 ফটো উপলব্ধ	642 নাম : অজনা সাহা স্বামীর নাম : বাবলু সাহা বাড়ির নং : E/550A বয়স : 61 লিঙ্গ : মহিলা	WB/18/108/552567 ফটো উপলব্ধ
643 নাম : অরিন্জিৎ সেন গুপ্ত পিতার নাম : বিশ্বজিৎ সেন গুপ্ত বাড়ির নং : E-587 বয়স : 34 লিঙ্গ : পুরুষ	SCG1963701 ফটো উপলব্ধ	644 নাম : আশীষ দাস পিতার নাম : অমল বিকাশ দাস বাড়ির নং : E/587 বয়স : 57 লিঙ্গ : পুরুষ	WB/18/108/549280 ফটো উপলব্ধ	645 নাম : পৌরী সেনগুপ্ত স্বামীর নাম : সুভাষ সেনগুপ্ত বাড়ির নং : E/587 বয়স : 82 লিঙ্গ : মহিলা	WB/18/108/549437 ফটো উপলব্ধ
646 নাম : অনিতা সেনগুপ্ত স্বামীর নাম : সুহাষ সেনগুপ্ত বাড়ির নং : E/587 বয়স : 75 লিঙ্গ : মহিলা	LMW2027977 ফটো উপলব্ধ	647 নাম : অজিতকুমার সেনগুপ্ত পিতার নাম : শুধাংগুত্বন সেনগুপ্ত বাড়ির নং : E/587 বয়স : 73 লিঙ্গ : পুরুষ	LMW4641973 ফটো উপলব্ধ	648 নাম : শিপ্রা সান্যাল স্বামীর নাম : স্বপন সান্যাল বাড়ির নং : ই/587/বী বয়স : 66 লিঙ্গ : মহিলা	SCG3434545 ফটো উপলব্ধ
649 নাম : মৌমিতা প্রধান পিতার নাম : রবীন্দ্রনাথ প্রধান বাড়ির নং : E/587/C বয়স : 32 লিঙ্গ : মহিলা	SCG2529816 ফটো উপলব্ধ	650 নাম : বিদ্যুৎনাথ নাথ পিতার নাম : বিমলেন্দু নাথ বাড়ির নং : E/612 বয়স : 31 লিঙ্গ : পুরুষ	SCG2720019 ফটো উপলব্ধ	651 নাম : মাধব দত্ত পিতার নাম : অনিল কুমার দত্ত বাড়ির নং : E-613 বয়স : 55 লিঙ্গ : পুরুষ	KNH2752582 ফটো উপলব্ধ
652 নাম : বর্গালী দত্ত (মোদক) স্বামীর নাম : মাধব দত্ত বাড়ির নং : E-613 বয়স : 50 লিঙ্গ : মহিলা	WB/23/151/495090 ফটো উপলব্ধ	#2 653 নাম : দেবশীষ দাশগুপ্ত পিতার নাম : শ্যামা প্রসাদ দাশগুপ্ত বাড়ির নং : ই-৬১৩এ বয়স : 46 লিঙ্গ : পুরুষ	LMW2028520 ফটো উপলব্ধ	654 নাম : শৌরিশ দত্ত পিতার নাম : মাধব দত্ত বাড়ির নং : ই/613 বয়স : 22 লিঙ্গ : পুরুষ	SCG3509429 ফটো উপলব্ধ
#2 655 নাম : সোনালী দাশগুপ্ত স্বামীর নাম : দেবশীষ দাশগুপ্ত বাড়ির নং : E/613A বয়স : 41 লিঙ্গ : মহিলা	LMW3881471 ফটো উপলব্ধ	656 নাম : টম্পা রায় স্বামীর নাম : সুমন রায় বাড়ির নং : E/613A বয়স : 41 লিঙ্গ : মহিলা	SCG1500065 ফটো উপলব্ধ	#2 657 নাম : সাধনা দাশগুপ্ত স্বামীর নাম : নিতাই দাশগুপ্ত বাড়ির নং : ই/614 বয়স : 82 লিঙ্গ : মহিলা	SCG3502572 ফটো উপলব্ধ
658 নাম : অমিতাভ দাশগুপ্ত পিতার নাম : দেবপ্রসাদ দাশগুপ্ত বাড়ির নং : ই/614 বয়স : 61 লিঙ্গ : পুরুষ	SCG3165297 ফটো উপলব্ধ	659 নাম : অরুনাভ দাশগুপ্ত পিতার নাম : হরপ্রসাদ দাশগুপ্ত বাড়ির নং : E/614 বয়স : 57 লিঙ্গ : পুরুষ	WB/18/108/549273 ফটো উপলব্ধ	660 নাম : অনুকা দাশগুপ্ত পিতার নাম : অমিতাভ দাশগুপ্ত বাড়ির নং : ই/614 বয়স : 25 লিঙ্গ : মহিলা	SCG3165099 ফটো উপলব্ধ

661 নাম : গীতাজ্জলী সাউ স্বামীর নাম: হরেকৃষ্ণ পৌষ্টি বাড়ির নং : E/614A বয়স : 50 লিঙ্গ : মহিলা	SCG2529790 ফটো উপলব্ধ	662 নাম : কৌশালী আচার্য্য পিতার নাম: গৌতম আচার্য বাড়ির নং : ই/615 বয়স : 23 লিঙ্গ : মহিলা	SCG3443165 ফটো উপলব্ধ	#2 663 নাম : ঈশিতা চক্রবর্তী স্বামীর নাম: সমীর চক্রবর্তী বাড়ির নং : E/615A বয়স : 48 লিঙ্গ : মহিলা	KNH6586648 ফটো উপলব্ধ
664 নাম : সুশীলা দাস স্বামীর নাম: রাজ কুমার দাস বাড়ির নং : E/616 বয়স : 60 লিঙ্গ : মহিলা	SCG2987873 ফটো উপলব্ধ	665 নাম : অভিজিৎ দাস পিতার নাম: রাজ কুমার দাস বাড়ির নং : E/616 বয়স : 36 লিঙ্গ : পুরুষ	SCG2987865 ফটো উপলব্ধ	666 নাম : উর্মিলা দাস স্বামীর নাম: অভিজিৎ দাস বাড়ির নং : E/616 বয়স : 34 লিঙ্গ : মহিলা	SCG2987881 ফটো উপলব্ধ
667 নাম : সুমন দে পিতার নাম: নিতাই দে বাড়ির নং : E/616 বয়স : 36 লিঙ্গ : পুরুষ	SCG2887560 ফটো উপলব্ধ	668 নাম : সোনামনি দে স্বামীর নাম: সুমন দে বাড়ির নং : E/616 বয়স : 28 লিঙ্গ : মহিলা	SCG3040797 ফটো উপলব্ধ	669 নাম : রত্না ব্যানার্জী স্বামীর নাম: রতন ব্যানার্জী বাড়ির নং : ই-617 বয়স : 63 লিঙ্গ : মহিলা	SCG1962935 ফটো উপলব্ধ
670 নাম : নুপুর ব্যানার্জী স্বামীর নাম: রজত ব্যানার্জী বাড়ির নং : E/617 বয়স : 44 লিঙ্গ : মহিলা	HLG2987097 ফটো উপলব্ধ	671 নাম : তানিয়া ব্যানার্জী স্বামীর নাম: রাজেশ ব্যানার্জী বাড়ির নং : E-617/1 বয়স : 45 লিঙ্গ : মহিলা	SCG1149368 ফটো উপলব্ধ	672 নাম : মণিমালা দাস পিতার নাম: যতীন্দ্র নাথ দাস বাড়ির নং : ই-617 এ বয়স : 26 লিঙ্গ : মহিলা	SCG3106531 ফটো উপলব্ধ
673 নাম : যতীন্দ্র নাথ দাস পিতার নাম: সুরেশ চন্দ্র দাস বাড়ির নং : E/617/A বয়স : 55 লিঙ্গ : পুরুষ	SCG2355360 ফটো উপলব্ধ	674 নাম : সবিতা দাস স্বামীর নাম: যতীন্দ্র নাথ দাস বাড়ির নং : E/617/A বয়স : 45 লিঙ্গ : মহিলা	SCG2355394 ফটো উপলব্ধ	675 নাম : গীতা সরকার স্বামীর নাম: অতীন্দ্রনাথ সরকার বাড়ির নং : E/618 বয়স : 72 লিঙ্গ : মহিলা	WB/18/108/552223 ফটো উপলব্ধ
676 নাম : রানা সরকার পিতার নাম: রথীন সরকার বাড়ির নং : E/618 বয়স : 58 লিঙ্গ : পুরুষ	WB/18/108/552008 ফটো উপলব্ধ	677 নাম : সোহিনি রয় চৌধুরী পিতার নাম: শিব শঙ্কর রায় চৌধুরী বাড়ির নং : ব্লক ই 619 বয়স : 34 লিঙ্গ : মহিলা	SCG3025673 ফটো উপলব্ধ	678 নাম : দেবাহতি সোম মায়ের নাম: রুমি বাড়ির নং : E-619 বয়স : 26 লিঙ্গ : মহিলা	SCG2999126 ফটো উপলব্ধ
679 নাম : সায়েরী রায় চৌধুরী পিতার নাম: শিব শঙ্কর রায় চৌধুরী বাড়ির নং : ই/619 বয়স : 26 লিঙ্গ : মহিলা	SCG3012572 ফটো উপলব্ধ	680 নাম : শিব শঙ্কর রয় চৌধুরী পিতার নাম: রুপেন্দ্র নারায়ন রায় চৌধুরী বাড়ির নং : E/619 বয়স : 67 লিঙ্গ : পুরুষ	SCG3227022 ফটো উপলব্ধ	681 নাম : লিপিকা রয় চৌধুরী স্বামীর নাম: শিব শঙ্কর রায় চৌধুরী বাড়ির নং : E/619 বয়স : 60 লিঙ্গ : মহিলা	SCG3226487 ফটো উপলব্ধ
682 নাম : রুমী রায়চৌধুরী পিতার নাম: মনোজ রায়চৌধুরী বাড়ির নং : E/619 বয়স : 55 লিঙ্গ : মহিলা	WB/18/108/552391 ফটো উপলব্ধ	683 নাম : রুদ্র রায়চৌধুরী পিতার নাম: ননীভষণ রায়চৌধুরী বাড়ির নং : E/619 বয়স : 53 লিঙ্গ : পুরুষ	WB/18/108/552108 ফটো উপলব্ধ	684 নাম : সৈকত সেনগুপ্ত পিতার নাম: সুবীর সেনগুপ্ত বাড়ির নং : E-620 বয়স : 38 লিঙ্গ : পুরুষ	SCG1148667 ফটো উপলব্ধ
685 নাম : সুকাম সেনগুপ্ত পিতার নাম: সুবোধ চন্দ্র সেনগুপ্ত বাড়ির নং : E/620 বয়স : 69 লিঙ্গ : পুরুষ	LMW3901840 ফটো উপলব্ধ	686 নাম : মুনমুন সেনগুপ্ত স্বামীর নাম: সুকাম সেনগুপ্ত বাড়ির নং : E/620 বয়স : 61 লিঙ্গ : মহিলা	LMW3901857 ফটো উপলব্ধ	687 নাম : চামেলী সেনগুপ্ত স্বামীর নাম: সুবীর সেনগুপ্ত বাড়ির নং : E/620 বয়স : 55 লিঙ্গ : মহিলা	WB/18/108/552227 ফটো উপলব্ধ
688 নাম : সোমা দাশগুপ্ত স্বামীর নাম: শুভজিৎ দাশগুপ্ত বাড়ির নং : E621 বয়স : 48 লিঙ্গ : মহিলা	SCG2355162 ফটো উপলব্ধ	689 নাম : শিল্পা সেনগুপ্ত পিতার নাম: সমীর সেনগুপ্ত বাড়ির নং : E/621 বয়স : 38 লিঙ্গ : মহিলা	SCG1460583 ফটো উপলব্ধ	690 নাম : শুভজিৎ দাশগুপ্ত পিতার নাম: সুজিত কুমার দাশগুপ্ত বাড়ির নং : E/621 বয়স : 49 লিঙ্গ : পুরুষ	SCG2355212 ফটো উপলব্ধ



বিধানসভা নির্বাচনক্ষেত্রের নং, নাম : 150-যাদবপুর  
ভাগ নং, নাম : 1-বাঘাঘাটীন (ই) ব্লক দক্ষিণ পাড়া

691 নাম : সৌরভ কর্মকার পিতার নাম: সুবোধ কর্মকার বাড়ির নং : E/621 বয়স : 44 লিঙ্গ : পুরুষ	SCG1148675	ফটো উপলব্ধ	692 নাম : বৈশাখী কর্মকার স্বামীর নাম: সৌরভ কর্মকার বাড়ির নং : E/621 বয়স : 43 লিঙ্গ : মহিলা	SCG1963818	ফটো উপলব্ধ	693 নাম : বার্ণা সেনগুপ্ত স্বামীর নাম: সমীর সেনগুপ্ত বাড়ির নং : E/621 বয়স : 65 লিঙ্গ : মহিলা	WB/18/108/552496	ফটো উপলব্ধ
694 নাম : প্রবীর সেনগুপ্ত পিতার নাম: সুশীল সেনগুপ্ত বাড়ির নং : E/621 বয়স : 61 লিঙ্গ : পুরুষ	WB/18/108/552261	ফটো উপলব্ধ	695 নাম : চন্দনা সেনগুপ্ত স্বামীর নাম: প্রবীর সেনগুপ্ত বাড়ির নং : E/621 বয়স : 56 লিঙ্গ : মহিলা	WB/18/108/552262	ফটো উপলব্ধ	696 নাম : সমীর সেনগুপ্ত পিতার নাম: সুশীল সেনগুপ্ত বাড়ির নং : E/621 বয়স : 75 লিঙ্গ : পুরুষ	SCG2355261	ফটো উপলব্ধ
697 নাম : নীলাঞ্জল সেনগুপ্ত পিতার নাম: প্রবীর সেনগুপ্ত বাড়ির নং : E/621 বয়স : 33 লিঙ্গ : পুরুষ	SCG2355287	ফটো উপলব্ধ	698 নাম : অনিরুদ্ধ সেনগুপ্ত পিতার নাম: অমল সেনগুপ্ত বাড়ির নং : E/623 বয়স : 48 লিঙ্গ : পুরুষ	SCG1148741	ফটো উপলব্ধ	699 নাম : বার্ণা মৈত্র স্বামীর নাম: জতীন্দ্রনাথ মৈত্র বাড়ির নং : E/656B বয়স : 78 লিঙ্গ : মহিলা	WB/18/108/552652	ফটো উপলব্ধ
700 নাম : শীলা মৈত্র স্বামীর নাম: জ্ঞানেন্দ্রনাথ মৈত্র বাড়ির নং : E/657 বয়স : 81 লিঙ্গ : মহিলা	WB/18/108/552011	ফটো উপলব্ধ	701 নাম : মৌসুমী মৈত্র পিতার নাম: জ্ঞানেন্দ্র মৈত্র বাড়ির নং : E/657 বয়স : 57 লিঙ্গ : মহিলা	WB/18/108/552010	ফটো উপলব্ধ	702 নাম : টুনীর চক্রবর্তী মায়ের নাম: জয়তী মৈত্র বাড়ির নং : ই/657এ বয়স : 25 লিঙ্গ : পুরুষ	SCG3159209	ফটো উপলব্ধ
703 নাম : শিবানী মৈত্র স্বামীর নাম: জগদীন্দ্রনাথ মৈত্র বাড়ির নং : E/657A বয়স : 78 লিঙ্গ : মহিলা	WB/18/108/552603	ফটো উপলব্ধ	704 নাম : জয়তী মৈত্র পিতার নাম: জগদীন্দ্রনাথ মৈত্র বাড়ির নং : E/657-A বয়স : 56 লিঙ্গ : মহিলা	WB/18/108/552604	ফটো উপলব্ধ	705 নাম : জয়ব্রত মৈত্র পিতার নাম: জগদীন্দ্রনাথ মৈত্র বাড়ির নং : E/657-A বয়স : 48 লিঙ্গ : পুরুষ	LMW2210318	ফটো উপলব্ধ
706 নাম : পুষ্প মৈত্র স্বামীর নাম: জহরেন্দ্রনাথ মৈত্র বাড়ির নং : E/657B বয়স : 78 লিঙ্গ : মহিলা	WB/18/108/552009	ফটো উপলব্ধ	707 নাম : নয়নরঞ্জন রক্ষিত পিতার নাম: নিরঞ্জন রক্ষিত বাড়ির নং : E/658 বয়স : 67 লিঙ্গ : পুরুষ	WB/18/108/552639	ফটো উপলব্ধ	708 নাম : কাঞ্চন রক্ষিত পিতার নাম: নিরঞ্জন রক্ষিত বাড়ির নং : E/658 বয়স : 61 লিঙ্গ : পুরুষ	WB/18/108/552608	ফটো উপলব্ধ
709 নাম : সুমনা রক্ষিত স্বামীর নাম: নয়নরঞ্জন রক্ষিত বাড়ির নং : E/658 বয়স : 60 লিঙ্গ : মহিলা	WB/18/108/552428	ফটো উপলব্ধ	710 নাম : শ্যামা রক্ষিত স্বামীর নাম: কাঞ্চন রক্ষিত বাড়ির নং : E/658 বয়স : 51 লিঙ্গ : মহিলা	SCG1148865	ফটো উপলব্ধ	711 নাম : স্বপ্না ঘোষ স্বামীর নাম: আশীষ ঘোষ বাড়ির নং : E/659 বয়স : 65 লিঙ্গ : মহিলা	WB/18/108/552335	ফটো উপলব্ধ
712 নাম : চায়না ঘোষ স্বামীর নাম: সুধীরচন্দ্র ঘোষ বাড়ির নং : E/659A বয়স : 66 লিঙ্গ : মহিলা	WB/18/108/552455	ফটো উপলব্ধ	713 নাম : দেবশীষ ঘোষ পিতার নাম: সুধীরচন্দ্র ঘোষ বাড়ির নং : E/659A বয়স : 53 লিঙ্গ : পুরুষ	WB/18/108/552529	ফটো উপলব্ধ	714 নাম : সুভাশীষ ঘোষ পিতার নাম: সুধীরচন্দ্র ঘোষ বাড়ির নং : E/659A বয়স : 50 লিঙ্গ : পুরুষ	WB/18/108/552459	ফটো উপলব্ধ
715 নাম : সুমনা ঘোষ স্বামীর নাম: দেবশীষ ঘোষ বাড়ির নং : E/659A বয়স : 44 লিঙ্গ : মহিলা	LMW3901907	ফটো উপলব্ধ	716 নাম : অভিষেক ঘোষ পিতার নাম: আশীষ ঘোষ বাড়ির নং : E/659A বয়স : 43 লিঙ্গ : পুরুষ	LMW3901915	ফটো উপলব্ধ	717 নাম : নিরঞ্জন ঘোষ পিতার নাম: যতীন্দ্র মোহন ঘোষ বাড়ির নং : E/660 বয়স : 82 লিঙ্গ : পুরুষ	LMW5037932	ফটো উপলব্ধ
718 নাম : দিলীপকুমার ঘোষ পিতার নাম: নারায়নচন্দ্র ঘোষ বাড়ির নং : E/660 বয়স : 71 লিঙ্গ : পুরুষ	WB/18/108/552626	ফটো উপলব্ধ	719 নাম : প্রদীপ ঘোষ পিতার নাম: নারায়নচন্দ্র ঘোষ বাড়ির নং : E/660 বয়স : 67 লিঙ্গ : পুরুষ	SCG3226461	ফটো উপলব্ধ	720 নাম : সন্দীপকুমার ঘোষ পিতার নাম: নারায়নচন্দ্র ঘোষ বাড়ির নং : E/660 বয়স : 63 লিঙ্গ : পুরুষ	WB/18/108/552458	ফটো উপলব্ধ

721 নাম : মধুমিতা ঘোষ স্বামীর নাম: দিলীপকুমার ঘোষ বাড়ির নং : E/660 বয়স : 59 লিঙ্গ : মহিলা ফটো উপলব্ধ	WB/18/108/552343	722 নাম : শিপ্রা ঘোষ স্বামীর নাম: প্রদীপ ঘোষ বাড়ির নং : E/660 বয়স : 57 লিঙ্গ : মহিলা ফটো উপলব্ধ	SCG3226453	723 নাম : দেবমিতা ঘোষ পিতার নাম: দিলীপ ঘোষ বাড়ির নং : E/660 বয়স : 41 লিঙ্গ : মহিলা ফটো উপলব্ধ	LMW4248993
724 নাম : দেবজ্যোতি ঘোষ পিতার নাম: দিলীপ ঘোষ বাড়ির নং : E/660 বয়স : 38 লিঙ্গ : পুরুষ ফটো উপলব্ধ	LMW4248985	725 নাম : অরিজিত ঘোষ পিতার নাম: প্রদীপ কুমার ঘোষ বাড়ির নং : E/660 বয়স : 37 লিঙ্গ : পুরুষ ফটো উপলব্ধ	LMW4981882	726 নাম : সাহেব চক্রবর্তী পিতার নাম: ঋষিকেশ চক্রবর্তী বাড়ির নং : E-1693 বয়স : 34 লিঙ্গ : পুরুষ ফটো উপলব্ধ	SCG2587236
727 নাম : দিপালী বর্ধন স্বামীর নাম: বিনয় বর্ধন বাড়ির নং : E-A বয়স : 75 লিঙ্গ : মহিলা ফটো উপলব্ধ	WB/18/108/549553	728 নাম : কৃষ্ণা বিশ্বাস পিতার নাম: দীনেশ বিশ্বাস বাড়ির নং : এফ বয়স : 53 লিঙ্গ : মহিলা ফটো উপলব্ধ	WB/18/108/552559	729 নাম : ছবি সরকার স্বামীর নাম: শ্যামল কুমার ভাণ্ডারী বাড়ির নং : ই/325 বয়স : 32 লিঙ্গ : মহিলা ফটো উপলব্ধ	ZJJ3109709
730 নাম : সীমা দাস স্বামীর নাম: আশীষ দাস বাড়ির নং : FL-S/3 বয়স : 63 লিঙ্গ : মহিলা ফটো উপলব্ধ	WB/23/151/633215	731 নাম : অমিত সেনগুপ্ত পিতার নাম: সুভাষ সেনগুপ্ত বাড়ির নং : কু-13/1 বয়স : 56 লিঙ্গ : পুরুষ ফটো উপলব্ধ	LMW1002328	732 নাম : সঙ্গীতা তালুকদার স্বামীর নাম: দেবশীষ তালুকদার বাড়ির নং : ই/111 বয়স : 55 লিঙ্গ : মহিলা ফটো উপলব্ধ	SCG3623022
733 নাম : দেবশীষ তালুকদার অন্যান্য: সঙ্গীতা তালুকদার বাড়ির নং : ই/111 বয়স : 61 লিঙ্গ : পুরুষ ফটো উপলব্ধ	SCG3631843	734 নাম : রিত্তিকা রয় পিতার নাম: দেবাশিস রয় বাড়ির নং : ই/21/এ বয়স : 27 লিঙ্গ : মহিলা ফটো উপলব্ধ	SCG3649969	735 নাম : তন্ময় রক্ষিত পিতার নাম: কাঞ্চন রক্ষিত বাড়ির নং : ই/658 বয়স : 25 লিঙ্গ : পুরুষ ফটো উপলব্ধ	SCG3658440
736 নাম : মেঘা দে স্বামীর নাম: সুভজিত দে বাড়ির নং : ই/21 বয়স : 28 লিঙ্গ : মহিলা ফটো উপলব্ধ	ZCX2000529	737 নাম : মৌ মুখার্জী ভট্টাচার্য্য স্বামীর নাম: বিদেশ ভট্টাচার্য্য বাড়ির নং : ই/39 এ বয়স : 40 লিঙ্গ : মহিলা ফটো উপলব্ধ	YMD1387927	738 নাম : ঈশিতা ভট্টাচার্য্য পিতার নাম: বাবলু ভট্টাচার্য্য বাড়ির নং : ই-657বি বয়স : 40 লিঙ্গ : মহিলা ফটো উপলব্ধ	LMW4145462
739 নাম : অরিজীত চক্রবর্তী পিতার নাম: আলোক কুমার চক্রবর্তী বাড়ির নং : ই/18 বয়স : 24 লিঙ্গ : পুরুষ ফটো উপলব্ধ	SCG3664596	740 নাম : সৌভিক সাহা পিতার নাম: গোপাল সাহা বাড়ির নং : ই/6 বয়স : 20 লিঙ্গ : পুরুষ ফটো উপলব্ধ	SCG3672706	741 নাম : অনিশা মাইতি মায়ের নাম: গীতাজলি মাইতি বাড়ির নং : 29/এ, ই বয়স : 19 লিঙ্গ : মহিলা ফটো উপলব্ধ	SCG3673431
742 নাম : বিদেশ ভট্টাচার্য্য পিতার নাম: বিশ্বেশ্বর ভট্টাচার্য্য বাড়ির নং : ই/39এ বয়স : 41 লিঙ্গ : পুরুষ ফটো উপলব্ধ	BLY1970565	743 নাম : লাবনী ঘোষ পিতার নাম: দেবাশিস ঘোষ বাড়ির নং : ই-ব্লক,659 এ বয়স : 26 লিঙ্গ : মহিলা ফটো উপলব্ধ	SCG3695426	744 নাম : স্বস্তিক চক্রবর্তী পিতার নাম: সঞ্জয় চক্রবর্তী বাড়ির নং : ই/615এ বয়স : 20 লিঙ্গ : পুরুষ ফটো উপলব্ধ	SCG3697166
745 নাম : অর্পিতা রয় পিতার নাম: দেবাশিস রয় বাড়ির নং : ই/21/এ বয়স : 20 লিঙ্গ : মহিলা ফটো উপলব্ধ	SCG3696697	746 নাম : স্বাগতা ব্যানার্জী মারিক স্বামীর নাম: অনিবার্ন মারিক বাড়ির নং : ই-5 বয়স : 50 লিঙ্গ : মহিলা ফটো উপলব্ধ	SCG3661063	747 নাম : দীপঙ্কর সেনগুপ্ত পিতার নাম: বিজয় সেনগুপ্ত বাড়ির নং : 2এনডি ফ্লোর, সরজু অপার্টমেন্ট বয়স : 44 লিঙ্গ : পুরুষ ফটো উপলব্ধ	MQC4503306
748 নাম : রিনা রায় স্বামীর নাম: দেবাশিস চন্দ্র রায় বাড়ির নং : ই/21/এ বয়স : 50 লিঙ্গ : মহিলা ফটো উপলব্ধ	XLJ1417336	749 নাম : দেবাশিস রয় পিতার নাম: নগেন্দ্র নাথ রায় বাড়ির নং : ই/21/এ বয়স : 55 লিঙ্গ : পুরুষ ফটো উপলব্ধ	XLJ1417435	750 নাম : পুষ্পেন্দু পাল পিতার নাম: উদেব চন্দ্র পাল বাড়ির নং : ই/65 বয়স : 41 লিঙ্গ : পুরুষ ফটো উপলব্ধ	SCG2512846



বিধানসভা নির্বাচনক্ষেত্রের নং, নাম : 150-যাদবপুর  
ভাগ নং, নাম : 1-বাঘাযতীন (ই) ব্লক দক্ষিণ পাড়া

<p>751</p> <p>SCG3704756</p> <p>নাম : প্রেরণা চক্রবর্তী পিতার নাম: কৌশিক চক্রবর্তী বাড়ির নং : ই/45, বাঘাযতীন বয়স : 19 লিঙ্গ : মহিলা</p> <p>ফটো উপলব্ধ</p>	<p>752</p> <p>SCG3706835</p> <p>নাম : রৌনক রায়চৌধুরী পিতার নাম: রুদ্র রায় চৌধুরী বাড়ির নং : ই619 বয়স : 22 লিঙ্গ : পুরুষ</p> <p>ফটো উপলব্ধ</p>	<p>753</p> <p>SCG3709235</p> <p>নাম : রিতম দাশগুপ্ত পিতার নাম: কৌশিক দাশগুপ্ত বাড়ির নং : ই/62 বয়স : 22 লিঙ্গ : পুরুষ</p> <p>ফটো উপলব্ধ</p>
<p>754</p> <p>SCG3711991</p> <p>নাম : অনিন্দিতা পাল পিতার নাম: অতনু পাল বাড়ির নং : শিশির অ্যাপার্টমেন্ট, ই-621 বয়স : 23 লিঙ্গ : মহিলা</p> <p>ফটো উপলব্ধ</p>	<p>755</p> <p>FJW1402114</p> <p>নাম : শিবানী পাল স্বামীর নাম: অতনু পাল বাড়ির নং : শিশির অ্যাপার্টমেন্ট, ই-621 বয়স : 49 লিঙ্গ : মহিলা</p> <p>ফটো উপলব্ধ</p>	



756	1	SCG3718079	নাম : সাগ্নিক চন্দ্র দে পিতার নাম: উৎপল চন্দ্র দে বাড়ির নং : ই-12 বয়স : 18 লিঙ্গ : পুরুষ	ফটো উপলব্ধ	757	1	SCG3718095	নাম : সৌম্য প্রধান পিতার নাম: কার্তিক চন্দ্র প্রধান বাড়ির নং : ই-38 বয়স : 23 লিঙ্গ : পুরুষ	ফটো উপলব্ধ	758	1	SCG3719366	নাম : শিবক বণিক পিতার নাম: রবিশঙ্কর বণিক বাড়ির নং : ই/398 বাঘাঘাতীন পল্লি বয়স : 26 লিঙ্গ : পুরুষ	ফটো উপলব্ধ
759	1	SCG3719481	নাম : অরিন্দ্র মৈত্র পিতার নাম: অরুণ চন্দ্র মৈত্র বাড়ির নং : ই-39/এ বয়স : 21 লিঙ্গ : পুরুষ	ফটো উপলব্ধ	760	1	SCG3719507	নাম : স্বর্ণালী সরকার ভৌমিক স্বামীর নাম: অরিন্দ্র ভৌমিক বাড়ির নং : ই-497/1 বয়স : 40 লিঙ্গ : মহিলা	ফটো উপলব্ধ	761	1	SCG3720166	নাম : মণিদীপা মজুমদার পিতার নাম: সাধন মজুমদার বাড়ির নং : ৭১৭এ, এসপিডি ব্লক বয়স : 27 লিঙ্গ : মহিলা	ফটো উপলব্ধ
762	1	SCG3720232	নাম : সাথী সিন্হা স্বামীর নাম: বাপ্পা সিন্হা বাড়ির নং : ই/১৭ বয়স : 37 লিঙ্গ : মহিলা	ফটো উপলব্ধ	763	1	SCG3720406	নাম : অরিন্দ্র সাহা পিতার নাম: প্রশান্ত সাহা বাড়ির নং : ই/20বি বয়স : 20 লিঙ্গ : পুরুষ	ফটো উপলব্ধ	764	1	SCG3720448	নাম : ভূদেব চন্দ্র পাল পিতার নাম: সুবোদ্র নাথ পাল বাড়ির নং : ই/৬৫ বয়স : 70 লিঙ্গ : পুরুষ	ফটো উপলব্ধ
765	1	SCG3720554	নাম : শুভজিৎ সিং পিতার নাম: বুদ্ধদেব সিং বাড়ির নং : ই/15 বয়স : 19 লিঙ্গ : পুরুষ	ফটো উপলব্ধ	766	1	SCG3722709	নাম : মৌমিতা সাহা পিতার নাম: মধুসূদন সাহা বাড়ির নং : ই/52 বয়স : 31 লিঙ্গ : মহিলা	ফটো উপলব্ধ	767	1	SCG3722808	নাম : দেবমালা সাহা পিতার নাম: তপন সাহা বাড়ির নং : ই 47 বয়স : 18 লিঙ্গ : পুরুষ	ফটো উপলব্ধ
768	1	SCG3724481	নাম : নৈশ্বত ব্যানার্জী পিতার নাম: রজত ব্যানার্জী বাড়ির নং : ই-৬১৭ বয়স : 20 লিঙ্গ : পুরুষ	ফটো উপলব্ধ	769	1	SCG3728540	নাম : প্রিয়াংশু দাস পিতার নাম: প্রবীর দাস বাড়ির নং : ই/২৯৫ বয়স : 18 লিঙ্গ : পুরুষ	ফটো উপলব্ধ	770	1	SCG3729290	নাম : ছবি সরকার স্বামীর নাম: রবীন্দ্র নাথ সরকার বাড়ির নং : ই-৪৯৭/১ বয়স : 75 লিঙ্গ : মহিলা	ফটো উপলব্ধ
771	1	SCG3729951	নাম : মধুমিতা মজুমদার স্বামীর নাম: অর্ণব সিন্হা বাড়ির নং : ই/১৭ বয়স : 25 লিঙ্গ : মহিলা	ফটো উপলব্ধ	772	1	SCG3731486	নাম : মহুয়া দে স্বামীর নাম: প্রশান্ত দে বাড়ির নং : ই-৩৫ বয়স : 53 লিঙ্গ : মহিলা	ফটো উপলব্ধ	773	1	SCG3731502	নাম : প্রীমিত দে পিতার নাম: প্রশান্ত দে বাড়ির নং : ই-৩৫ বয়স : 22 লিঙ্গ : পুরুষ	ফটো উপলব্ধ
774	1	SCG3732633	নাম : উজানি হক পিতার নাম: নাজমুল হক বাড়ির নং : ই/৪১ বয়স : 21 লিঙ্গ : মহিলা	ফটো উপলব্ধ	775	1	SCG3734233	নাম : সমুদ্র সেন শর্মা পিতার নাম: সার্থক সেন শর্মা বাড়ির নং : ই548ডি বয়স : 18 লিঙ্গ : পুরুষ	ফটো উপলব্ধ	776	1	SCG3734423	নাম : কিংশুক বণিক পিতার নাম: কমল কুমার বণিক বাড়ির নং : ই-21/এ বয়স : 19 লিঙ্গ : পুরুষ	ফটো উপলব্ধ
777	1	SCG3734738	নাম : সৌম্যজিত দে পিতার নাম: সমীর দে বাড়ির নং : ই/২১ বয়স : 21 লিঙ্গ : পুরুষ	ফটো উপলব্ধ	778	1	SCG3736931	নাম : মধুজা বিশ্বাস মায়ের নাম: সম্পূর্ণা বিশ্বাস বাড়ির নং : আর-44 বয়স : 19 লিঙ্গ : মহিলা	ফটো উপলব্ধ	779	1	SCG3738648	নাম : অস্মীত দাস পিতার নাম: অতনু দাস বাড়ির নং : 459,গ্রাউন্ড ফ্লোর বয়স : 18 লিঙ্গ : পুরুষ	ফটো উপলব্ধ
780	1	ZTJ1815869	নাম : রুপা সাহা পিতার নাম: বুদ্ধদেব সাহা বাড়ির নং : ই/২০বি বয়স : 31 লিঙ্গ : মহিলা	ফটো উপলব্ধ	781	1	SCG3746583	নাম : শিবানী ঘোষ স্বামীর নাম: সুশান্ত ঘোষ বাড়ির নং : ই/৫৮৭/ডি, 1st ফ্লোর বয়স : 63 লিঙ্গ : মহিলা	ফটো উপলব্ধ	782	1	SCG3746591	নাম : সুশান্ত ঘোষ পিতার নাম: সুকমল ঘোষ বাড়ির নং : ই/৫৮৭/ডি, 1st ফ্লোর বয়স : 68 লিঙ্গ : পুরুষ	ফটো উপলব্ধ



783	1	SCG3786787	নাম : সুস্মিতা সেন স্বামীর নাম: সন্দীপ সেন বাড়ির নং : ই 28 বয়স : 41 লিঙ্গ : মহিলা	ফটো উপলব্ধ	784	1	SCG3790698	নাম : অরুণি চন্দ পিতার নাম: ঋষিকেশ চন্দ বাড়ির নং : ই-497 বয়স : 19 লিঙ্গ : মহিলা	ফটো উপলব্ধ	785	1	WNM1997238	নাম : বুলন ভট্টাচার্য পিতার নাম: সত্যেন ভট্টাচার্য বাড়ির নং : ফ্ল্যাট-4, মা অপার্টমেন্ট -3 বয়স : 33 লিঙ্গ : মহিলা	ফটো উপলব্ধ
786	1	SCG3792959	নাম : নমিতা তালুকদার স্বামীর নাম: সমর কুমার তালুকদার বাড়ির নং : ই 63/1 বয়স : 60 লিঙ্গ : মহিলা	ফটো উপলব্ধ	787	1	SCG3792967	নাম : সুদীপ্ত তালুকদার মায়ের নাম: নমিতা তালুকদার বাড়ির নং : ই 63/1 বয়স : 37 লিঙ্গ : পুরুষ	ফটো উপলব্ধ	788	1	SCG3794179	নাম : স্বরনাভ সাহা পিতার নাম: সুশান্ত সাহা বাড়ির নং : ই/20বি, বাঘাঘাটী শেড শন রোড বয়স : 19 লিঙ্গ : পুরুষ	ফটো উপলব্ধ
789	1	SCG3794690	নাম : অঙ্কিতা শূর পিতার নাম: অসীম শূর বাড়ির নং : ই/20এ বয়স : 22 লিঙ্গ : মহিলা	ফটো উপলব্ধ	790	1	SCG3794732	নাম : রাজদীপ মজুমদার পিতার নাম: সিদ্ধার্থ প্রতীম মজুমদার বাড়ির নং : ই/129 বয়স : 35 লিঙ্গ : পুরুষ	ফটো উপলব্ধ					

নির্বাচক সংখ্যার সারসংক্ষেপ :

A) নির্বাচকের সংখ্যা :

	নির্বাচক তালিকার প্রকৃতি	নির্বাচক তালিকার পরিচিতি :	নির্বাচকের সংখ্যা :				
			পুরুষ	মহিলা	তৃতীয় লিঙ্গ	মোট	
I	মূল তালিকা	মূল তালিকা	বিশেষ নিবিড় সংশোধন ২০২৬ এর চূড়ান্ত ভোটার তালিকার সহিত 09-04-2026 তারিখ অবধি সংশোধিত নির্বাচক তালিকা	350	405	0	755
II	1- সংযোজন তালিকা	সংযোজনী 1	বিশেষ সংক্ষিপ্ত সংশোধন 2026	16	11	0	27
		সংযোজনী 2	ধারাবাহিক সংশোধন 2026	3	5	0	8
		মোট		19	16	0	35
III	2- বিয়োজন তালিকা	সংযোজনী 1	বিশেষ সংক্ষিপ্ত সংশোধন 2026	0	0	0	0
		সংযোজনী 2	ধারাবাহিক সংশোধন 2026	0	0	0	0
		মোট		0	0	0	0
IV	'লিঙ্গ ক্ষেত্রের' পরিবর্তনের কারণে পার্থক্য			0	0	0	0
V	বিচারপ্রক্রিয়ার অধীনস্থ			0	0	0	0
VI	বিচার বিভাগীয় আধিকারিক কর্তৃক বিচারপূর্বক নিষ্পত্তির পর বিয়োজিত			1	5	0	6
নির্বাচকের মোট সংখ্যা (I+II-III+IV-V-VI)				368	416	0	784

B) ক্রটি সংশোধনের সংখ্যা :

নির্বাচক তালিকার প্রকৃতি	নির্বাচক তালিকার পরিচিতি :	ক্রটি সংশোধনের সংখ্যা :
সংযোজনী 1	বিশেষ সংক্ষিপ্ত সংশোধন 2026	20
সংযোজনী 2	ধারাবাহিক সংশোধন 2026	32
	মোট	52

নির্বাচক নিবন্ধন আধিকারিকের স্বাক্ষর

E-মৃত, S-স্থানান্তরিত, R-একাধিকবার অন্তর্ভুক্ত, M-নিখোঁজ, Q-যোগ্য নহে