



## নির্বাচক তালিকা 2026 S25 পশ্চিমবঙ্গ

বিধানসভা নির্বাচনক্ষেত্রের নং, নাম ও সংরক্ষণের স্থিতি : 150 - যাদবপুর (সাধারণ)		অংশ নং : 291																			
বিধানসভা নির্বাচনক্ষেত্রটি যে লোকসভা নির্বাচনক্ষেত্রের / ক্ষেত্রসমূহের অন্তর্ভুক্ত তার নং, নাম ও সংরক্ষণ স্থিতি : 22 - যাদবপুর (সাধারণ)																					
1. সংশোধনের পূর্ণ বিবরণ																					
সংশোধনের বৎসর :	2026	নির্বাচক তালিকার পরিচিতি :																			
ভিত্তি তারিখ :	01-01-2026	বিশেষ নিবিড় সংশোধন ২০২৬ এর চূড়ান্ত ভোটার তালিকার সহিত 09-04-2026 তারিখ অবধি সংশোধিত নির্বাচক তালিকা																			
সংশোধনের প্রকৃতি :	ধারাবাহিক সংশোধন 2026																				
প্রকাশনার তারিখ :	09-04-2026																				
2. অংশ ও নির্বাচনী এলাকার পূর্ণ বিবরণ :																					
অংশের ভাগ নং ও নাম :																					
1-বীরনগর পাড়া		<table border="1" style="width: 100%; border-collapse: collapse;"> <tr> <td>প্রধান শহর/গ্রাম</td> <td>: কোলকাতা মিউনিসিপাল কর্পোরেশন</td> </tr> <tr> <td>ওয়ার্ড</td> <td>: 101</td> </tr> <tr> <td>থানা</td> <td>: পাটুলী</td> </tr> <tr> <td>গ্রাম পঞ্চগয়েত</td> <td>:</td> </tr> <tr> <td>ব্লক</td> <td>:</td> </tr> <tr> <td>মহকুমা</td> <td>:</td> </tr> <tr> <td>জেলা</td> <td>: দক্ষিণ 24 পরগণা</td> </tr> <tr> <td>পিন</td> <td>: 700086</td> </tr> </table>				প্রধান শহর/গ্রাম	: কোলকাতা মিউনিসিপাল কর্পোরেশন	ওয়ার্ড	: 101	থানা	: পাটুলী	গ্রাম পঞ্চগয়েত	:	ব্লক	:	মহকুমা	:	জেলা	: দক্ষিণ 24 পরগণা	পিন	: 700086
প্রধান শহর/গ্রাম	: কোলকাতা মিউনিসিপাল কর্পোরেশন																				
ওয়ার্ড	: 101																				
থানা	: পাটুলী																				
গ্রাম পঞ্চগয়েত	:																				
ব্লক	:																				
মহকুমা	:																				
জেলা	: দক্ষিণ 24 পরগণা																				
পিন	: 700086																				
3. ভোট গ্রহন কেন্দ্রের পূর্ণ বিবরণ :																					
ভোট গ্রহন কেন্দ্রের নং, নাম :		ভোট গ্রহন কেন্দ্রের শ্রেণী :		শহরাঞ্চল																	
291 - বীরনগর উদ্বাস্তু প্রাথমিক বিদ্যালয়		এই অংশে সহায়ক ভোটগ্রহন কেন্দ্রের সংখ্যা :		0																	
ভোট গ্রহন কেন্দ্রের ঠিকানা :																					
বীরনগর উদ্বাস্তু প্রাথমিক বিদ্যালয়, রুম-১, বীরনগর																					
4. নির্বাচকের সংখ্যা :																					
প্রথম ক্রমিক নং	শেষ ক্রমিক নং	মোট সংখ্যা																			
		পুরুষ	মহিলা	তৃতীয় লিঙ্গ	মোট																
1	1095	512	570	0	1082																

নির্বাচক নিবন্ধন আধিকারিকের স্বাক্ষর

Nazri Naksha



Google Map View

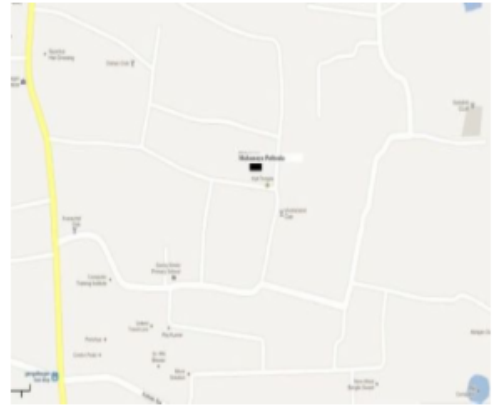

Polling Station Building Front View



Polling Station Front View



Cad View

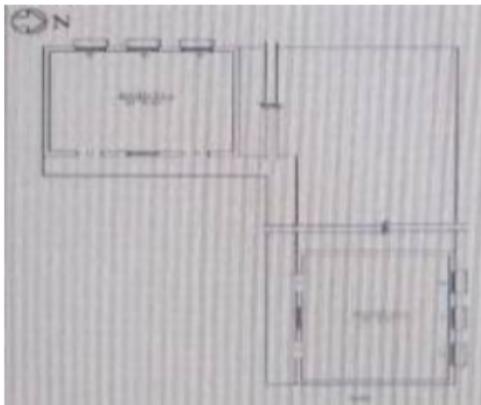

Key MAP View





1 নাম : সাধনা বিশ্বাস স্বামীর নাম: চিত্ত বিশ্বাস বাড়ির নং : n0688 বয়স : 55 লিঙ্গ : মহিলা	SCG1685643 ফটো উপলব্ধ	2 নাম : প্রকাশ বিশ্বাস পিতার নাম: চিত্ত বিশ্বাস বাড়ির নং : n0689 বয়স : 55 লিঙ্গ : পুরুষ	SCG2994424 ফটো উপলব্ধ	3 নাম : সুরভ চক্রবর্তী পিতার নাম: মনীন্দ্র নাথ চক্রবর্তী বাড়ির নং : n0138 বয়স : 63 লিঙ্গ : পুরুষ	LMW4880621 ফটো উপলব্ধ
4 নাম : শম্পা চক্রবর্তী স্বামীর নাম: সুরভ চক্রবর্তী বাড়ির নং : n0042 বয়স : 56 লিঙ্গ : মহিলা	LMW4880613 ফটো উপলব্ধ	5 নাম : সেন সেন পিতার নাম: শুকদেব রায় বাড়ির নং : n0699 বয়স : 35 লিঙ্গ : মহিলা	ZHR1392943 ফটো উপলব্ধ	6 নাম : সুকদেব চৌধুরী পিতার নাম: সন্তোষ চৌধুরী বাড়ির নং : n0149 বয়স : 66 লিঙ্গ : পুরুষ	WB/18/108/570680 ফটো উপলব্ধ
7 নাম : শঙ্কর চৌধুরী পিতার নাম: মহেন্দ্র নাথ চৌধুরী বাড়ির নং : n0592 বয়স : 71 লিঙ্গ : পুরুষ	LMW3906955 ফটো উপলব্ধ	8 নাম : সন্দীপ দাস স্বামীর নাম: সুধীর দাস বাড়ির নং : n0163 বয়স : 46 লিঙ্গ : মহিলা	LMW2171791 ফটো উপলব্ধ	9 নাম : রিদ্ধা দাস পিতার নাম: স্বপন দাস বাড়ির নং : n0680 বয়স : 26 লিঙ্গ : মহিলা	SCG3001229 ফটো উপলব্ধ
10 নাম : অরুণিমা দাস পিতার নাম: অরুণ কুমার দাস বাড়ির নং : n0671 বয়স : 26 লিঙ্গ : মহিলা	SCG2996031 ফটো উপলব্ধ	11 নাম : সুশান্ত মন্ডল পিতার নাম: জগবন্ধু মন্ডল বাড়ির নং : n0670 বয়স : 40 লিঙ্গ : পুরুষ	KNH2922458 ফটো উপলব্ধ	12 নাম : চন্দন সাহা পিতার নাম: চৈতন্য সাহা বাড়ির নং : n0422 বয়স : 52 লিঙ্গ : পুরুষ	SCG2530962 ফটো উপলব্ধ
13 নাম : চিত্তরঞ্জন সাহা পিতার নাম: চৈতন্য সাহা বাড়ির নং : n0421 বয়স : 49 লিঙ্গ : পুরুষ	SCG2530954 ফটো উপলব্ধ	14 নাম : প্রিয়া সাহা পিতার নাম: রবীন্দ্রনাথ সাহা বাড়ির নং : n0672 বয়স : 27 লিঙ্গ : মহিলা	SCG3002284 ফটো উপলব্ধ	15 নাম : সুদীপা দেবনাথ পিতার নাম: বিপ্রদাস দেবনাথ বাড়ির নং : 1-103 বয়স : 50 লিঙ্গ : মহিলা	WB/15/105/159252 ফটো উপলব্ধ
16 নাম : মনিকা প্রধান স্বামীর নাম: কল্যাণ হালদার বাড়ির নং : 1B বয়স : 42 লিঙ্গ : মহিলা	SCG3000676 ফটো উপলব্ধ	17 নাম : মমতা দত্ত স্বামীর নাম: অলোক কুমার দত্ত বাড়ির নং : 1B/27 বয়স : 62 লিঙ্গ : মহিলা	KNH2604700 ফটো উপলব্ধ	18 নাম : সুমন মিশ্র পিতার নাম: শ্রীবৎস মিশ্র বাড়ির নং : 1C 57 বয়স : 55 লিঙ্গ : পুরুষ	SCG2531564 ফটো উপলব্ধ
19 নাম : প্রণয় ভারতী পিতার নাম: সত্যেন্দ্রনাথ ভারতী বাড়ির নং : 2এ বয়স : 23 লিঙ্গ : পুরুষ	SCG3443454 ফটো উপলব্ধ	20 নাম : সৌম্য ভারতী পিতার নাম: সমরেন্দ্রনাথ ভারতী বাড়ির নং : 2এ বয়স : 21 লিঙ্গ : পুরুষ	SCG3554201 ফটো উপলব্ধ	21 নাম : চন্দনা সাহা স্বামীর নাম: রাধেশ্যাম সাহা বাড়ির নং : 3A বয়স : 68 লিঙ্গ : মহিলা	BWC2424257 ফটো উপলব্ধ
22 নাম : বিকাশ কুমার কুণ্ডু পিতার নাম: বিমল কুমার কুণ্ডু বাড়ির নং : ৩বি বয়স : 59 লিঙ্গ : পুরুষ	SCG3160561 ফটো উপলব্ধ	# 23 নাম : লীলা চক্রবর্তী অন্যান্য: অংকুব চক্রবর্তী বাড়ির নং : 3রোড ফ্লোর, ফ্ল্যাট নং -3বি,8, বয়স : 58 লিঙ্গ : মহিলা	KZL1068708 ফটো উপলব্ধ	24 নাম : মিতা মুখার্জী স্বামীর নাম: কৃষ্ণপদ মুখার্জী বাড়ির নং : 3/C বয়স : 74 লিঙ্গ : মহিলা	SCG1965821 ফটো উপলব্ধ
25 নাম : পার্থ মুখার্জী পিতার নাম: কৃষ্ণপদ মুখার্জী বাড়ির নং : 3/C বয়স : 58 লিঙ্গ : পুরুষ	SCG1714476 ফটো উপলব্ধ	26 নাম : প্রভা মুখার্জী স্বামীর নাম: পার্থ মুখার্জী বাড়ির নং : 3/C বয়স : 56 লিঙ্গ : মহিলা	SCG1714484 ফটো উপলব্ধ	27 নাম : শুভদীপ দাস পিতার নাম: শিব সঙ্কর দাস বাড়ির নং : 6/A বয়স : 27 লিঙ্গ : পুরুষ	SCG2999183 ফটো উপলব্ধ
28 নাম : বিজন কুমার ভট্টাচার্য্য পিতার নাম: বিমল কুমার চন্দ্র ভট্টাচার্য্য বাড়ির নং : 7 বয়স : 52 লিঙ্গ : পুরুষ	SCG1714609 ফটো উপলব্ধ	29 নাম : রত্না ভট্টাচার্য্য স্বামীর নাম: বিজন কুমার ভট্টাচার্য্য বাড়ির নং : 7 বয়স : 43 লিঙ্গ : মহিলা	LMW3638111 ফটো উপলব্ধ	30 নাম : রাধেশ্যাম সাহা অন্যান্য: চন্দনা সাহা বাড়ির নং : 8 বয়স : 79 লিঙ্গ : পুরুষ	BWC2424299 ফটো উপলব্ধ

# 31 নাম : অক্ষয় চক্রবর্তী পিতার নাম : অনংগ চক্রবর্তী বাড়ির নং : 3রোড ফ্ল্যাট নং-3বি,8 বয়স : 69 লিঙ্গ : পুরুষ	SCG3020534 ফটো উপলব্ধ	32 নাম : আদ্রিতা চক্রবর্তী অন্যান্য : অংকুব চক্রবর্তী বাড়ির নং : 8/3 B বয়স : 27 লিঙ্গ : মহিলা	KZL1071609 ফটো উপলব্ধ	33 নাম : অর্ঘ্য পাল পিতার নাম : সুবল পাল বাড়ির নং : 9/A বয়স : 33 লিঙ্গ : পুরুষ	SCG2168466 ফটো উপলব্ধ
34 নাম : দুর্গা পাল স্বামীর নাম : নেপাল পাল বাড়ির নং : 9B বয়স : 39 লিঙ্গ : মহিলা	SCG1461128 ফটো উপলব্ধ	35 নাম : প্রীয়াতা পাল স্বামীর নাম : গোপাল পাল বাড়ির নং : 9B বয়স : 42 লিঙ্গ : মহিলা	SCG1714153 ফটো উপলব্ধ	36 নাম : ফাল্গুনী রায় পাল স্বামীর নাম : সম্রাট পাল বাড়ির নং : 9/বী বয়স : 70 লিঙ্গ : মহিলা	SCG3315363 ফটো উপলব্ধ
37 নাম : সম্রাট পাল পিতার নাম : নীলকম্বু পাল বাড়ির নং : ৯বি দেশবন্ধু রোড বয়স : 36 লিঙ্গ : পুরুষ	SCG1714294 ফটো উপলব্ধ	#2 38 নাম : স্বাগত মজুমদার পিতার নাম : শেখর মজুমদার বাড়ির নং : 10A বয়স : 41 লিঙ্গ : পুরুষ	LMW4982559 ফটো উপলব্ধ	39 নাম : অনিন্দিতা মজুমদার স্বামীর নাম : স্বগত মজুমদার বাড়ির নং : 10/এ বয়স : 33 লিঙ্গ : মহিলা	SCG3443835 ফটো উপলব্ধ
40 নাম : মোনিকা বসু পিতার নাম : পরিমল বোস বাড়ির নং : 11 বয়স : 54 লিঙ্গ : মহিলা	LMW1034677 ফটো উপলব্ধ	41 নাম : প্রণতি বোস স্বামীর নাম : পরিমল বোস বাড়ির নং : 11 বয়স : 79 লিঙ্গ : মহিলা	LMW1034669 ফটো উপলব্ধ	42 নাম : নিলীমা বোস পিতার নাম : পরিমল বোস বাড়ির নং : 11 বয়স : 53 লিঙ্গ : মহিলা	LMW3357720 ফটো উপলব্ধ
43 নাম : মালবিকা বোস পিতার নাম : পরিমল বোস বাড়ির নং : 11 বয়স : 44 লিঙ্গ : মহিলা	LMW3905528 ফটো উপলব্ধ	44 নাম : মুকুল দেবনাথ স্বামীর নাম : বঙ্কিমচন্দ্র দেবনাথ বাড়ির নং : 11 বয়স : 79 লিঙ্গ : মহিলা	LMW1034644 ফটো উপলব্ধ	45 নাম : সুমিতা পাল স্বামীর নাম : শত্ৰুনাথ পাল বাড়ির নং : 11/1 বয়স : 74 লিঙ্গ : মহিলা	LMW1034719 ফটো উপলব্ধ
46 নাম : বাসন্তী পাল স্বামীর নাম : গোপাল পাল বাড়ির নং : 11/1 বয়স : 74 লিঙ্গ : মহিলা	WB/18/108/570274 ফটো উপলব্ধ	47 নাম : সুকান্ত পাল পিতার নাম : শত্ৰুনাথ পাল বাড়ির নং : 11/1 বয়স : 52 লিঙ্গ : পুরুষ	LMW3905551 ফটো উপলব্ধ	48 নাম : শম্পা পাল স্বামীর নাম : সুকান্ত পাল বাড়ির নং : 11/1 বয়স : 48 লিঙ্গ : মহিলা	LMW3905569 ফটো উপলব্ধ
49 নাম : প্রশান্ত পাল পিতার নাম : বাসন্তী পাল বাড়ির নং : 11/1 বয়স : 40 লিঙ্গ : পুরুষ	LMW4982633 ফটো উপলব্ধ	50 নাম : প্রিয়া পাল পিতার নাম : সুসন্তা পাল বাড়ির নং : 11/1 বয়স : 24 লিঙ্গ : মহিলা	SCG3443371 ফটো উপলব্ধ	51 নাম : সুশান্ত পাল স্বামীর নাম : শত্ৰুনাথ পাল বাড়ির নং : 11/1 বয়স : 51 লিঙ্গ : মহিলা	WB/18/108/570333 ফটো উপলব্ধ
52 নাম : সুজয় পাল পিতার নাম : পার্শ্বনাথ পাল বাড়ির নং : 11/1 বয়স : 46 লিঙ্গ : পুরুষ	LMW3905536 ফটো উপলব্ধ	53 নাম : আশা পাল স্বামীর নাম : সুশান্ত পাল বাড়ির নং : 11/1 বয়স : 44 লিঙ্গ : মহিলা	LMW3905544 ফটো উপলব্ধ	54 নাম : রিয়া পাল পিতার নাম : সুকান্ত পাল বাড়ির নং : 11/1 বয়স : 25 লিঙ্গ : মহিলা	SCG3504784 ফটো উপলব্ধ
55 নাম : তনয় রায় পিতার নাম : তপন কুমার রায় বাড়ির নং : 11/1 বয়স : 42 লিঙ্গ : পুরুষ	LMW3907037 ফটো উপলব্ধ	#2 56 নাম : দেবশ্রী সাহা পিতার নাম : প্রমোদ রঞ্জন সাহা বাড়ির নং : ১১/১ বয়স : 43 লিঙ্গ : মহিলা	GGC3185477 ফটো উপলব্ধ	57 নাম : কাশিনাথ দাস পিতার নাম : কৃষ্ণচন্দ্র দাস বাড়ির নং : 11/1A বয়স : 58 লিঙ্গ : পুরুষ	LMW1034776 ফটো উপলব্ধ
58 নাম : রমা দাস স্বামীর নাম : কাশীনাথ দাস বাড়ির নং : 11/1a বয়স : 43 লিঙ্গ : মহিলা	SCG2531481 ফটো উপলব্ধ	59 নাম : সুদেবপ্রাণ দাস পিতার নাম : কাশিনাথ দাস বাড়ির নং : 11/1এ বয়স : 22 লিঙ্গ : মহিলা	SCG3504727 ফটো উপলব্ধ	60 নাম : নারায়ণ দে পিতার নাম : মানিক দে বাড়ির নং : 11/1A বয়স : 49 লিঙ্গ : পুরুষ	WB/23/109/429586 ফটো উপলব্ধ

61 নাম : মধুমিতা দে সাহা স্বামীর নাম : নারায়ণ দে বাড়ির নং : 11/1/A বয়স : 45 লিঙ্গ : মহিলা	RHQ1834423 ফটো উপলব্ধ	Q 62 নাম : সন্দীপ ঘোষ পিতার নাম : সুধীর ঘোষ বাড়ির নং : 11/1/A বয়স : 32 লিঙ্গ : পুরুষ	SCG2356335 ফটো উপলব্ধ	63 নাম : সাবিত্রী রানী সাহা পিতার নাম : পাগল নাথ সাহা বাড়ির নং : 11/1/A বয়স : 66 লিঙ্গ : মহিলা	WB/18/108/570621 ফটো উপলব্ধ
64 নাম : সুস্মিতা দাস স্বামীর নাম : শ্যামল দাস বাড়ির নং : 11/2 বয়স : 47 লিঙ্গ : মহিলা	SCG3555638 ফটো উপলব্ধ	65 নাম : আঙ্গিএশী দাস পিতার নাম : শ্যামল দাস বাড়ির নং : 11/2 বয়স : 21 লিঙ্গ : মহিলা	SCG3555802 ফটো উপলব্ধ	66 নাম : আল্পনা গুহা স্বামীর নাম : সুনীল রঞ্জন গুহা বাড়ির নং : 11/3 বয়স : 81 লিঙ্গ : মহিলা	SCG3444049 ফটো উপলব্ধ
67 নাম : জযতী গুহা স্বামীর নাম : সুমন রঞ্জন গুহা বাড়ির নং : 11/3 বয়স : 48 লিঙ্গ : মহিলা	DKN4994695 ফটো উপলব্ধ	68 নাম : সুমতী রাণী দাস স্বামীর নাম : ধীরেন চন্দ্র দাস বাড়ির নং : 11/11 বয়স : 68 লিঙ্গ : মহিলা	LMW1034792 ফটো উপলব্ধ	69 নাম : প্রাণ গোবিন্দ দাস পিতার নাম : ধীরেন চন্দ্র দাস বাড়ির নং : 11/11 বয়স : 51 লিঙ্গ : পুরুষ	LMW1034800 ফটো উপলব্ধ
70 নাম : শিখা দাস স্বামীর নাম : প্রাণ গোবিন্দ দাস বাড়ির নং : 11/11 বয়স : 49 লিঙ্গ : মহিলা	SCG2531150 ফটো উপলব্ধ	71 নাম : বিশ্বনাথ দাস পিতার নাম : ধীরেন চন্দ্র দাস বাড়ির নং : 11/11 বয়স : 48 লিঙ্গ : পুরুষ	LMW2035053 ফটো উপলব্ধ	72 নাম : পম্পা দাস স্বামীর নাম : বিশ্বনাথ দাস বাড়ির নং : 11/11 বয়স : 41 লিঙ্গ : মহিলা	DWP2292886 ফটো উপলব্ধ
73 নাম : পৌরসুন্দর দাস পিতার নাম : প্রাণগোবিন্দ দাস বাড়ির নং : 11/12 বয়স : 62 লিঙ্গ : পুরুষ	LMW3905742 ফটো উপলব্ধ	74 নাম : সুজাতা রায় স্বামীর নাম : মলয় রায় বাড়ির নং : 11A বয়স : 51 লিঙ্গ : মহিলা	SCG1461292 ফটো উপলব্ধ	75 নাম : রাধা দাস স্বামীর নাম : সুবীর দাস বাড়ির নং : 11A বয়স : 51 লিঙ্গ : মহিলা	SCG1461227 ফটো উপলব্ধ
76 নাম : কাজল দাস স্বামীর নাম : সুবীর দাস বাড়ির নং : 11এ বয়স : 56 লিঙ্গ : মহিলা	SCG3314812 ফটো উপলব্ধ	77 নাম : সুবীর দাস পিতার নাম : সুনীল দাস বাড়ির নং : 11A বয়স : 53 লিঙ্গ : পুরুষ	WB/18/108/570691 ফটো উপলব্ধ	78 নাম : শিবশংকর দাস মায়ের নাম : লক্ষ্মীরাণী দাস বাড়ির নং : 11A বয়স : 51 লিঙ্গ : পুরুষ	LMW3905585 ফটো উপলব্ধ
79 নাম : রাজীব দাস মায়ের নাম : লক্ষ্মীরাণী দাস বাড়ির নং : 11A বয়স : 48 লিঙ্গ : পুরুষ	LMW3905593 ফটো উপলব্ধ	80 নাম : সুপ্রিয়া দাস স্বামীর নাম : শিবশংকর দাস বাড়ির নং : 11A বয়স : 39 লিঙ্গ : মহিলা	LMW4250080 ফটো উপলব্ধ	81 নাম : উর্বশী দাস পিতার নাম : সুবীর দাস বাড়ির নং : 11এ বয়স : 24 লিঙ্গ : মহিলা	SCG3043858 ফটো উপলব্ধ
82 নাম : স্মিতা রায় পিতার নাম : শচীন্দ্রনারায়ণ রায় বাড়ির নং : 11A বয়স : 72 লিঙ্গ : মহিলা	LMW1034917 ফটো উপলব্ধ	83 নাম : মলয় রায় পিতার নাম : শচীন্দ্রনারায়ণ রায় বাড়ির নং : 11A বয়স : 64 লিঙ্গ : পুরুষ	LMW1034933 ফটো উপলব্ধ	84 নাম : অজয় রায় পিতার নাম : শচীন্দ্রনারায়ণ রায় বাড়ির নং : 11A বয়স : 62 লিঙ্গ : পুরুষ	LMW1034941 ফটো উপলব্ধ
85 নাম : রুপালী রায় স্বামীর নাম : অজয় রায় বাড়ির নং : 11A বয়স : 47 লিঙ্গ : মহিলা	LMW3905601 ফটো উপলব্ধ	86 নাম : সবিতারাণী সাহা স্বামীর নাম : রনজিত সাহা বাড়ির নং : 11A বয়স : 64 লিঙ্গ : মহিলা	LMW1034966 ফটো উপলব্ধ	87 নাম : উত্তমকুমার সাহা পিতার নাম : রঞ্জিতকুমার সাহা বাড়ির নং : 11A বয়স : 51 লিঙ্গ : পুরুষ	SCG3526696 ফটো উপলব্ধ
88 নাম : অর্পিতা সাহা পিতার নাম : বিমল সাহা বাড়ির নং : 11এ বয়স : 48 লিঙ্গ : মহিলা	SCG3444080 ফটো উপলব্ধ	89 নাম : সুমিতা রায় পিতার নাম : শচীন্দ্রনারায়ণ রায় বাড়ির নং : 11A বয়স : 67 লিঙ্গ : মহিলা	LMW1034925 ফটো উপলব্ধ	90 নাম : শ্যামা সাহা স্বামীর নাম : উত্তম সাহা বাড়ির নং : 11/a বয়স : 43 লিঙ্গ : মহিলা	SCG2531465 ফটো উপলব্ধ



91	SCG1966472	ফটো উপলব্ধ	92	SCG1714757	ফটো উপলব্ধ	93	LMW3891587	ফটো উপলব্ধ
নাম : দিলীপ কুমার মিত্র পিতার নাম: যদুনাথ মিত্র বাড়ির নং : 11B বয়স : 53 লিঙ্গ : পুরুষ			নাম : দীপা মিত্র স্বামীর নাম: উত্তম মিত্র বাড়ির নং : 11B বয়স : 41 লিঙ্গ : মহিলা			নাম : পৌরীরাণী মিত্র স্বামীর নাম: মনসা চরন নাগ বাড়ির নং : 11B বয়স : 41 লিঙ্গ : মহিলা		
94	LMW3891595	ফটো উপলব্ধ	95	LMW2042786	ফটো উপলব্ধ	96	LMW1035054	ফটো উপলব্ধ
নাম : সঞ্জীব কুমার নাগ পিতার নাম: মনসা চরন নাগ বাড়ির নং : 11B বয়স : 52 লিঙ্গ : পুরুষ			নাম : ভাস্কর নাগ পিতার নাম: মনসা চরন নাগ বাড়ির নং : 11B বয়স : 46 লিঙ্গ : পুরুষ			নাম : সমরেন্দ্রনাথ ভারতী পিতার নাম: ভবানীপ্রসাদ ভারতী বাড়ির নং : 11C বয়স : 61 লিঙ্গ : পুরুষ		
97	LMW1035070	ফটো উপলব্ধ	98	LMW1035096	ফটো উপলব্ধ	99	LMW1035088	ফটো উপলব্ধ
নাম : অমরেন্দ্রনাথ ভারতী পিতার নাম: ভবানীপ্রসাদ ভারতী বাড়ির নং : 11C বয়স : 60 লিঙ্গ : পুরুষ			নাম : সত্যেন্দ্রনাথ ভারতী পিতার নাম: ভবানীপ্রসাদ ভারতী বাড়ির নং : 11C বয়স : 56 লিঙ্গ : পুরুষ			নাম : কুমকুম ভারতী স্বামীর নাম: অমরেন্দ্রনাথ ভারতী বাড়ির নং : 11C বয়স : 51 লিঙ্গ : মহিলা		
100	LMW3905627	ফটো উপলব্ধ	101	LMW1035013	ফটো উপলব্ধ	102	LMW1445865	ফটো উপলব্ধ
নাম : কৃষ্ণপ্রিয়া ভারতী স্বামীর নাম: সত্যেন্দ্র ভারতী বাড়ির নং : 11C বয়স : 49 লিঙ্গ : মহিলা			নাম : তপন দাস পিতার নাম: তারাপ্রসন্ন দাস বাড়ির নং : 11C বয়স : 73 লিঙ্গ : পুরুষ			নাম : ডলি দাস স্বামীর নাম: তপন দাস বাড়ির নং : 11C বয়স : 60 লিঙ্গ : মহিলা		
103	SCG2988038	ফটো উপলব্ধ	# 104	SCG2888659	ফটো উপলব্ধ	105	SCG3622313	ফটো উপলব্ধ
নাম : প্রিয়ান্বিতা ভারতী পিতার নাম: অমরেন্দ্র নাথ ভারতী বাড়ির নং : 11/C বয়স : 30 লিঙ্গ : মহিলা			নাম : চন্দ্রানী ভারতী পিতার নাম: সমরেন্দ্র নাথ ভারতী বাড়ির নং : 11/C বয়স : 28 লিঙ্গ : মহিলা			নাম : স্বরাজ ভারতী পিতার নাম: অমরেন্দ্র নাথ ভারতী বাড়ির নং : 2এ বয়স : 22 লিঙ্গ : পুরুষ		
106	SCG2989887	ফটো উপলব্ধ	107	SCG1966373	ফটো উপলব্ধ	108	SCG1966407	ফটো উপলব্ধ
নাম : প্রতীম ভারতী পিতার নাম: সত্যেন্দ্র নাথ ভারতী বাড়ির নং : 11/C বয়স : 26 লিঙ্গ : পুরুষ			নাম : আশিষ বিশ্বাস পিতার নাম: রাজেন্দ্র নাথ বিশ্বাস বাড়ির নং : 11/C বয়স : 63 লিঙ্গ : পুরুষ			নাম : সুমতী রানী বিশ্বাস স্বামীর নাম: আশিষ বিশ্বাস বাড়ির নং : 11/C বয়স : 57 লিঙ্গ : মহিলা		
109	SCG1966399	ফটো উপলব্ধ	110	SCG1461052	ফটো উপলব্ধ	111	LMW3905635	ফটো উপলব্ধ
নাম : অপূর্ব বিশ্বাস পিতার নাম: আশিষ বিশ্বাস বাড়ির নং : 11/C বয়স : 34 লিঙ্গ : পুরুষ			নাম : তরুণ দাস পিতার নাম: তপন দাস বাড়ির নং : 11/C বয়স : 35 লিঙ্গ : পুরুষ			নাম : সুরজিত রায় পিতার নাম: লালমোহন রায় বাড়ির নং : 13/1 বয়স : 60 লিঙ্গ : পুরুষ		
112	WB/22/155/237525	ফটো উপলব্ধ	113	LMW2038156	ফটো উপলব্ধ	114	LMW3905643	ফটো উপলব্ধ
নাম : বুলবুল রায় (চক্রবর্তী) স্বামীর নাম: সুরজিত রায় বাড়ির নং : 13/1 বয়স : 57 লিঙ্গ : মহিলা			নাম : মহিম সাহা পিতার নাম: বন্ধুবাহারী সাহা বাড়ির নং : 13/1A বয়স : 46 লিঙ্গ : পুরুষ			নাম : হরিগোপাল সাহা পিতার নাম: নন্দকুমার সাহা বাড়ির নং : 13/1B বয়স : 88 লিঙ্গ : পুরুষ		
115	LMW2028231	ফটো উপলব্ধ	116	LYG3121597	ফটো উপলব্ধ	117	LMW4642849	ফটো উপলব্ধ
নাম : কৌশিক সাহা পিতার নাম: হরিগোপাল সাহা বাড়ির নং : 13/1B বয়স : 47 লিঙ্গ : পুরুষ			নাম : মৌমিতা সাহা স্বামীর নাম: কৌশিক সাহা বাড়ির নং : 13/1B বয়স : 37 লিঙ্গ : মহিলা			নাম : রতন কুমার বনিক পিতার নাম: কিশোর মোহন বনিক বাড়ির নং : 13/1C বয়স : 62 লিঙ্গ : পুরুষ		
118	LMW1011758	ফটো উপলব্ধ	119	SCG2720563	ফটো উপলব্ধ	120	LMW4645511	ফটো উপলব্ধ
নাম : রুমা বনিক স্বামীর নাম: রতন কুমার বনিক বাড়ির নং : 13/1/C বয়স : 52 লিঙ্গ : মহিলা			নাম : আশীষ কুমার বনিক পিতার নাম: রতন কুমার বনিক বাড়ির নং : 13/1/C বয়স : 32 লিঙ্গ : পুরুষ			নাম : রুমা দাস স্বামীর নাম: মলয় দাস বাড়ির নং : 13/1D বয়স : 46 লিঙ্গ : মহিলা		

121	LMW2168599	ফটো উপলব্ধ	122	SCG2165868	ফটো উপলব্ধ	123	SCG3540192	ফটো উপলব্ধ
নাম : বিপ্লব দাস পিতার নাম: মতিলাল দাস বাড়ির নং : 13/1/D বয়স : 49 লিঙ্গ : পুরুষ			নাম : শিখা দাস স্বামীর নাম: বিপ্লব দাস বাড়ির নং : 13/1/D বয়স : 38 লিঙ্গ : মহিলা			নাম : ম্যাব দাস পিতার নাম: মলয় দাস বাড়ির নং : 13/1/ভী দেশবন্ধু রোড বয়স : 23 লিঙ্গ : মহিলা		
124	SCG1459551	ফটো উপলব্ধ	125	SCG1459569	ফটো উপলব্ধ	126	SCG2356483	ফটো উপলব্ধ
নাম : মীরা দাস স্বামীর নাম: সুভাষ চন্দ্র দাস বাড়ির নং : 13/1/E বয়স : 65 লিঙ্গ : মহিলা			নাম : রাজা দাস মায়ের নাম: মীরা দাস বাড়ির নং : 13/1/E বয়স : 41 লিঙ্গ : পুরুষ			নাম : নির্মাল্য কুমার গিরি পিতার নাম: পঞ্চানন গিরি বাড়ির নং : 13/1/এফ বয়স : 63 লিঙ্গ : পুরুষ		
127	LMW5038096	ফটো উপলব্ধ	128	SCG3243912	ফটো উপলব্ধ	129	LMW1035112	ফটো উপলব্ধ
নাম : পূর্ণিমা গিরি(কুণ্ড) স্বামীর নাম: নির্মাল্য কুমার গিরি বাড়ির নং : 13/1/F বয়স : 55 লিঙ্গ : মহিলা			নাম : সমোইতা দাস পিতার নাম: রাধারমণ দাস বাড়ির নং : 13/1/এইচ বয়স : 28 লিঙ্গ : মহিলা			নাম : অধির মণ্ডল পিতার নাম: সন্তোষ মণ্ডল বাড়ির নং : 13/2 বয়স : 71 লিঙ্গ : পুরুষ		
130	LMW1035120	ফটো উপলব্ধ	131	SCG3457710	ফটো উপলব্ধ	132	LMW1035245	ফটো উপলব্ধ
নাম : ভারতী মণ্ডল স্বামীর নাম: অধির মণ্ডল বাড়ির নং : 13/2 বয়স : 61 লিঙ্গ : মহিলা			নাম : প্রিয়ঙ্কা দাস পিতার নাম: প্রশান্ত দাস বাড়ির নং : 13/4 বয়স : 24 লিঙ্গ : মহিলা			নাম : অলোক কুমার সরকার পিতার নাম: নিবারণ চন্দ্র সরকার বাড়ির নং : 13/4 বয়স : 67 লিঙ্গ : পুরুষ		
133	LMW1035310	ফটো উপলব্ধ	134	LMW1035252	ফটো উপলব্ধ	135	LMW4249892	ফটো উপলব্ধ
নাম : অনিমা সরকার স্বামীর নাম: নিখিল সরকার বাড়ির নং : 13/4 বয়স : 63 লিঙ্গ : মহিলা			নাম : অন্তরা সরকার স্বামীর নাম: অলোক কুমার সরকার বাড়ির নং : 13/4 বয়স : 60 লিঙ্গ : মহিলা			নাম : দেবশীষ সরকার পিতার নাম: অলোক কুমার সরকার বাড়ির নং : 13/4 বয়স : 38 লিঙ্গ : পুরুষ		
136	SCG1965920	ফটো উপলব্ধ	137	JVR3003530	ফটো উপলব্ধ	138	LMW1035187	ফটো উপলব্ধ
নাম : সুশান্ত দাস মায়ের নাম: রেনু দাস বাড়ির নং : 13/4A বয়স : 61 লিঙ্গ : পুরুষ			নাম : সুমন বিশ্বাস পিতার নাম: কান্তি ভূষণ বিশ্বাস বাড়ির নং : 13/4A বয়স : 42 লিঙ্গ : পুরুষ			নাম : রেণু দাস স্বামীর নাম: গোষ্ঠবিহারী দাস বাড়ির নং : 13/4A বয়স : 89 লিঙ্গ : মহিলা		
# 139	LMW1035179	ফটো উপলব্ধ	140	WB/18/108/570412	ফটো উপলব্ধ	141	LMW4249918	ফটো উপলব্ধ
নাম : সুরত দাস পিতার নাম: গৌরাজ দাস বাড়ির নং : 13/4এ দেশবন্ধু রোড বয়স : 55 লিঙ্গ : পুরুষ			নাম : প্রশান্ত দাস পিতার নাম: গৌরাজ দাস বাড়ির নং : 13/4A বয়স : 59 লিঙ্গ : পুরুষ			নাম : স্বপ্না দাশ স্বামীর নাম: প্রশান্ত দাশ বাড়ির নং : 13/4A বয়স : 52 লিঙ্গ : মহিলা		
142	SCG2531085	ফটো উপলব্ধ	143	SCG2531317	ফটো উপলব্ধ	144	SCG2531432	ফটো উপলব্ধ
নাম : রুস্পা দাস স্বামীর নাম: সুরত দাস বাড়ির নং : 13/4A বয়স : 39 লিঙ্গ : মহিলা			নাম : পৌরব দাস পিতার নাম: সুশান্ত দাস বাড়ির নং : 13/4a বয়স : 34 লিঙ্গ : পুরুষ			নাম : বৈশালী দাস পিতার নাম: সুশান্ত দাস বাড়ির নং : 13/4a বয়স : 31 লিঙ্গ : মহিলা		
145	LMW1035211	ফটো উপলব্ধ	146	LMW1035294	ফটো উপলব্ধ	147	LMW1035286	ফটো উপলব্ধ
নাম : মধুমিতা মজুমদার পিতার নাম: ব্রজগোপাল মজুমদার বাড়ির নং : 13/4A বয়স : 57 লিঙ্গ : মহিলা			নাম : সমীর দাস পিতার নাম: বাসুদারঞ্জন দাস বাড়ির নং : 13/4B বয়স : 61 লিঙ্গ : পুরুষ			নাম : অরুণালা দাস স্বামীর নাম: সুকান্ত দাস বাড়ির নং : 13/4B বয়স : 57 লিঙ্গ : মহিলা		
148	JGL2203651	ফটো উপলব্ধ	149	SCG3043866	ফটো উপলব্ধ	150	LMW3937034	ফটো উপলব্ধ
নাম : পিপু দাস স্বামীর নাম: সমির দাস বাড়ির নং : 13/4/বী বয়স : 49 লিঙ্গ : মহিলা			নাম : আয়ুশ ভট্টাচার্য্য পিতার নাম: শিপ্রা ভট্টাচার্য্য বাড়ির নং : ১৩/৪সি বয়স : 25 লিঙ্গ : মহিলা			নাম : শিপ্রা ভট্টাচার্য্য (দাস) স্বামীর নাম: অনুপম ভট্টাচার্য্য বাড়ির নং : 13/4C বয়স : 51 লিঙ্গ : মহিলা		

151 নাম : আরতি দাশ পিতার নাম: জগদীশ দাস বাড়ির নং : 13/4C বয়স : 60 লিঙ্গ : মহিলা	SCG3001237 ফটো উপলব্ধ	152 নাম : দিপালী দাস পিতার নাম: জগদীশ দাস বাড়ির নং : 13/4C বয়স : 49 লিঙ্গ : মহিলা	WB/18/108/507390 ফটো উপলব্ধ	153 নাম : পিউ দাস পিতার নাম: প্রানকৃষ্ণ দাস বাড়ির নং : 13/4C বয়স : 27 লিঙ্গ : মহিলা	SCG3005378 ফটো উপলব্ধ
154 নাম : সুরজিৎ দাস অন্যান্য: সিপ্রা দাস বাড়ির নং : 13/4/সি বয়স : 27 লিঙ্গ : পুরুষ	SCG3024999 ফটো উপলব্ধ	155 নাম : কালাচাঁদ দাস পিতার নাম: ক্ষুদিরাম দাস বাড়ির নং : 13/5 বয়স : 69 লিঙ্গ : পুরুষ	LMW1037217 ফটো উপলব্ধ	156 নাম : মালতী দাস স্বামীর নাম: কালাচাঁদ দাস বাড়ির নং : 13/5 বয়স : 59 লিঙ্গ : মহিলা	LMW1035401 ফটো উপলব্ধ
157 নাম : রবি দাস পিতার নাম: নারায়ন দাস বাড়ির নং : 13/5 বয়স : 49 লিঙ্গ : পুরুষ	LMW3357928 ফটো উপলব্ধ	158 নাম : পিন্টু দাস পিতার নাম: ক্ষুদিরাম দাস বাড়ির নং : 13/5 বয়স : 47 লিঙ্গ : পুরুষ	LMW3357902 ফটো উপলব্ধ	159 নাম : কাকলী দাস পিতার নাম: গোপাল চন্দ্র দাস বাড়ির নং : 13/5 বয়স : 43 লিঙ্গ : মহিলা	LMW3357936 ফটো উপলব্ধ
160 নাম : তনয় দাস পিতার নাম: কালাচাঁদ দাস বাড়ির নং : 13/5 বয়স : 36 লিঙ্গ : পুরুষ	LMW4880662 ফটো উপলব্ধ	161 নাম : কাকলী দাস স্বামীর নাম: তনয় দাস বাড়ির নং : 13/5 বয়স : 34 লিঙ্গ : মহিলা	SCG1658848 ফটো উপলব্ধ	162 নাম : অভিজিৎ দাস পিতার নাম: কার্তিক দাস বাড়ির নং : 13/5 বয়স : 33 লিঙ্গ : পুরুষ	SCG2356384 ফটো উপলব্ধ
163 নাম : মুনায় দাস পিতার নাম: কালাচাঁদ দাস বাড়ির নং : 13/5 বয়স : 31 লিঙ্গ : পুরুষ	SCG2356350 ফটো উপলব্ধ	164 নাম : সুরজিৎ দাস পিতার নাম: কার্তিক দাস বাড়ির নং : 13/5 বয়স : 30 লিঙ্গ : পুরুষ	SCG2756302 ফটো উপলব্ধ	165 নাম : রুপম দাস পিতার নাম: রবি দাস বাড়ির নং : 13/5 বয়স : 22 লিঙ্গ : পুরুষ	SCG3500949 ফটো উপলব্ধ
166 নাম : রূপালী দাস চৌধুরী স্বামীর নাম: রবি দাস বাড়ির নং : 13/5 বয়স : 49 লিঙ্গ : মহিলা	SCG1966480 ফটো উপলব্ধ	167 নাম : মুণালকান্তি মজুমদার পিতার নাম: মনিমোহন মজুমদার বাড়ির নং : 13/6 বয়স : 70 লিঙ্গ : পুরুষ	LMW1035450 ফটো উপলব্ধ	168 নাম : চম্পা মজুমদার স্বামীর নাম: মুনালকান্তি মজুমদার বাড়ির নং : 13/6 বয়স : 59 লিঙ্গ : মহিলা	LMW4249934 ফটো উপলব্ধ
169 নাম : অর্চনা মজুমদার পিতার নাম: মনিমোহন মজুমদার বাড়ির নং : 13/6 বয়স : 74 লিঙ্গ : মহিলা	WB/18/108/570427 ফটো উপলব্ধ	170 নাম : মেঘা মজুমদার পিতার নাম: মুণাল কান্তি মজুমদার বাড়ির নং : 13/6 বয়স : 27 লিঙ্গ : মহিলা	SCG3010345 ফটো উপলব্ধ	171 নাম : শংকর দাস পিতার নাম: হরেন্দ্র দাস বাড়ির নং : 13/6বী বয়স : 58 লিঙ্গ : পুরুষ	SCG3315892 ফটো উপলব্ধ
172 নাম : শুভম দাস মায়ের নাম: মিঠু দাস বাড়ির নং : 13/6বী বয়স : 29 লিঙ্গ : পুরুষ	SCG3314739 ফটো উপলব্ধ	173 নাম : মিঠু দাস পিতার নাম: অরুণ দাস বাড়ির নং : 13/6-B বয়স : 51 লিঙ্গ : মহিলা	WB/18/108/447627 ফটো উপলব্ধ	174 নাম : সমীর বিশ্বাস পিতার নাম: শম্ভু বিশ্বাস বাড়ির নং : 13/7 বয়স : 42 লিঙ্গ : পুরুষ	LMW3907011 ফটো উপলব্ধ
175 নাম : অনিমা বিশ্বাস স্বামীর নাম: ত্রিনাথ বিশ্বাস বাড়ির নং : 13/7 বয়স : 72 লিঙ্গ : মহিলা	LMW1035518 ফটো উপলব্ধ	176 নাম : অসিমা বিশ্বাস স্বামীর নাম: শম্ভু বিশ্বাস বাড়ির নং : 13/7 বয়স : 64 লিঙ্গ : মহিলা	LMW1035526 ফটো উপলব্ধ	177 নাম : ঝুমুর বিশ্বাস পিতার নাম: ত্রিনাথ বিশ্বাস বাড়ির নং : 13/7 বয়স : 52 লিঙ্গ : মহিলা	LMW1035500 ফটো উপলব্ধ
178 নাম : বুলবুল বিশ্বাস পিতার নাম: ত্রিনাথ বিশ্বাস বাড়ির নং : 13/7 বয়স : 46 লিঙ্গ : মহিলা	LMW2038776 ফটো উপলব্ধ	179 নাম : নিরাশা দাস স্বামীর নাম: নারায়ণচন্দ্র দাস বাড়ির নং : 13/7A বয়স : 69 লিঙ্গ : মহিলা	LMW1035534 ফটো উপলব্ধ	180 নাম : সাধনা দাস পিতার নাম: নারায়ন চন্দ্র দাস বাড়ির নং : 13/7A বয়স : 48 লিঙ্গ : মহিলা	LMW2043107 ফটো উপলব্ধ



181 নাম : যমুনা দাস মায়ের নাম: নিরাশা দাস বাড়ির নং : 13/7A বয়স : 46 লিঙ্গ : মহিলা	LMW2154698 ফটো উপলব্ধ	182 নাম : রুপা দাস মায়ের নাম: নিরালা দাস বাড়ির নং : 13/7A বয়স : 44 লিঙ্গ : মহিলা	LMW2154680 ফটো উপলব্ধ	183 নাম : কম্পনা দাস মায়ের নাম: নিরাশা দাস বাড়ির নং : 13/7A বয়স : 41 লিঙ্গ : মহিলা	LMW4982856 ফটো উপলব্ধ
184 নাম : তারক দাস মায়ের নাম: নিরাশা দাস বাড়ির নং : 13/7A বয়স : 39 লিঙ্গ : পুরুষ	LMW4982815 ফটো উপলব্ধ	185 নাম : পিকু দাস মায়ের নাম: আরতি দাস বাড়ির নং : 13/8 বয়স : 46 লিঙ্গ : পুরুষ	LMW3357944 ফটো উপলব্ধ	186 নাম : ভোলা দাস পিতার নাম: প্রানকৃষ্ণ দাস বাড়ির নং : 13/8 বয়স : 41 লিঙ্গ : পুরুষ	SCG1714682 ফটো উপলব্ধ
187 নাম : মিতা মণ্ডল পিতার নাম: নিরাপদ মণ্ডল বাড়ির নং : 13/8 বয়স : 35 লিঙ্গ : মহিলা	SCG2150316 ফটো উপলব্ধ	188 নাম : রুপা বিশ্বাস মায়ের নাম: অসিমা বিশ্বাস বাড়ির নং : 13/9 বয়স : 35 লিঙ্গ : মহিলা	SCG1714690 ফটো উপলব্ধ	189 নাম : নীল মনি দাস পিতার নাম: হরে কৃষ্ণ দাস বাড়ির নং : 13/9 বয়স : 64 লিঙ্গ : পুরুষ	LMW1037407 ফটো উপলব্ধ
190 নাম : তপনকুমার দাস পিতার নাম: হরিপদ দাস বাড়ির নং : 13/9 বয়স : 59 লিঙ্গ : পুরুষ	LMW1035609 ফটো উপলব্ধ	191 নাম : প্রাণবল্লভ দাস পিতার নাম: হরিভূষণ দাস বাড়ির নং : 13/9 বয়স : 59 লিঙ্গ : পুরুষ	LMW4645040 ফটো উপলব্ধ	192 নাম : চিত্রা দাস স্বামীর নাম: স্বপন দাস বাড়ির নং : 13/9 বয়স : 50 লিঙ্গ : মহিলা	LMW4645719 ফটো উপলব্ধ
Q 193 নাম : জয়ন্ত দাস পিতার নাম: গৌরাঙ্গ দাস বাড়ির নং : 13/9 বয়স : 34 লিঙ্গ : পুরুষ	SCG1966381 ফটো উপলব্ধ	Q 194 নাম : অনিতা দাস পিতার নাম: গৌরাঙ্গ দাস বাড়ির নং : 13/9 বয়স : 29 লিঙ্গ : মহিলা	SCG2888857 ফটো উপলব্ধ	195 নাম : পিউ দাস পিতার নাম: তপন কুমার দাস বাড়ির নং : 13/9 বয়স : 25 লিঙ্গ : মহিলা	SCG3315405 ফটো উপলব্ধ
196 নাম : সোনালিসা দাস মায়ের নাম: চিত্রা দাস বাড়ির নং : 13/9 বয়স : 24 লিঙ্গ : মহিলা	SCG3315389 ফটো উপলব্ধ	197 নাম : শক্তি মাঝি পিতার নাম: সুরেন্দ্রনাথ মাঝি বাড়ির নং : 13/9 বয়স : 48 লিঙ্গ : পুরুষ	LMW3905718 ফটো উপলব্ধ	198 নাম : ফুলকুমারী সরকার পিতার নাম: স্তম্ভীচন্দ্র সরকার বাড়ির নং : 13/9 বয়স : 47 লিঙ্গ : মহিলা	LMW3905726 ফটো উপলব্ধ
199 নাম : বিশ্বনাথ দাস পিতার নাম: নারায়ণচন্দ্র দাস বাড়ির নং : 13/10 বয়স : 64 লিঙ্গ : পুরুষ	WB/18/108/570033 ফটো উপলব্ধ	200 নাম : লতিকা দাস স্বামীর নাম: বিশ্বনাথ দাস বাড়ির নং : 13/10 বয়স : 54 লিঙ্গ : মহিলা	LMW1035633 ফটো উপলব্ধ	201 নাম : লাটু দাস পিতার নাম: নারায়ণচন্দ্র দাস বাড়ির নং : 13/10 বয়স : 53 লিঙ্গ : পুরুষ	WB/18/108/570034 ফটো উপলব্ধ
202 নাম : স্বপ্না দাস স্বামীর নাম: লাটু দাস বাড়ির নং : 13/10 বয়স : 46 লিঙ্গ : মহিলা	SCG1500156 ফটো উপলব্ধ	203 নাম : রাজু দাস পিতার নাম: বিশ্বনাথ দাস বাড়ির নং : 13/10 বয়স : 35 লিঙ্গ : পুরুষ	SCG1714302 ফটো উপলব্ধ	204 নাম : রাজা দাস পিতার নাম: লাটু দাস বাড়ির নং : 13-10 বয়স : 26 লিঙ্গ : পুরুষ	SCG3044013 ফটো উপলব্ধ
205 নাম : জগবন্ধু মন্ডল পিতার নাম: শিরমনি মন্ডল বাড়ির নং : 13/10 বয়স : 70 লিঙ্গ : পুরুষ	KNH2184018 ফটো উপলব্ধ	206 নাম : বীনা মন্ডল স্বামীর নাম: জগবন্ধু মন্ডল বাড়ির নং : 13/10 বয়স : 70 লিঙ্গ : মহিলা	KNH2184026 ফটো উপলব্ধ	207 নাম : পূর্ণিমা মন্ডল পিতার নাম: জগবন্ধু মন্ডল বাড়ির নং : 13/10 বয়স : 29 লিঙ্গ : মহিলা	SCG3088317 ফটো উপলব্ধ
208 নাম : অমল হালদার পিতার নাম: সুধীর হালদার বাড়ির নং : 13/10A বয়স : 60 লিঙ্গ : পুরুষ	WB/18/108/468376 ফটো উপলব্ধ	209 নাম : মুন্না হালদার পিতার নাম: অমল হালদার বাড়ির নং : 13/10A বয়স : 40 লিঙ্গ : মহিলা	LMW4250098 ফটো উপলব্ধ	210 নাম : গৌরী রায় স্বামীর নাম: সুবীর রায় বাড়ির নং : 13/11 বয়স : 51 লিঙ্গ : মহিলা	SCG2356251 ফটো উপলব্ধ

211	LMW4645529	ফটো উপলব্ধ	212	LMW1035773	ফটো উপলব্ধ	213	WB/18/108/570054	ফটো উপলব্ধ
নাম : মলয় দাস পিতার নাম: মতিলাল দাস বাড়ির নং : 13/11D বয়স : 51 লিঙ্গ : পুরুষ			নাম : বেদানা দাস স্বামীর নাম: প্রাণগোবিন্দ দাস বাড়ির নং : 13/12 বয়স : 74 লিঙ্গ : মহিলা			নাম : পার্থ দাস পিতার নাম: প্রাণগোবিন্দ দাস বাড়ির নং : 13/12 বয়স : 52 লিঙ্গ : পুরুষ		
214	SCG2356244	ফটো উপলব্ধ	215	SCG2148526	ফটো উপলব্ধ	216	SCG3043890	ফটো উপলব্ধ
নাম : মিনু দাস স্বামীর নাম: গৌরসুন্দর দাস বাড়ির নং : 13/12 বয়স : 51 লিঙ্গ : মহিলা			নাম : বাসন্তী দাস স্বামীর নাম: পার্থ দাস বাড়ির নং : 13/12 বয়স : 44 লিঙ্গ : মহিলা			নাম : শুভঙ্কর দাস পিতার নাম: গৌর সুন্দর দাস বাড়ির নং : 13-12 বয়স : 25 লিঙ্গ : পুরুষ		
217	LMW1035823	ফটো উপলব্ধ	218	EMW1035849	ফটো উপলব্ধ	219	LMW2118149	ফটো উপলব্ধ
নাম : মিতু দাস স্বামীর নাম: নামদেব দাস বাড়ির নং : 13/13 বয়স : 69 লিঙ্গ : মহিলা			নাম : কম্পনা দাস স্বামীর নাম: বাদল দাস বাড়ির নং : 13/13 বয়স : 58 লিঙ্গ : মহিলা			নাম : হীরক দাস পিতার নাম: নামদেব দাস বাড়ির নং : 13/13 বয়স : 46 লিঙ্গ : পুরুষ		
220	LMW4249959	ফটো উপলব্ধ	221	SCG1714526	ফটো উপলব্ধ	222	SCG2531457	ফটো উপলব্ধ
নাম : রুপক দাস পিতার নাম: নামদেব দাস বাড়ির নং : 13/13 বয়স : 43 লিঙ্গ : পুরুষ			নাম : বুবান দাস পিতার নাম: বাদল দাস বাড়ির নং : 13/13 বয়স : 35 লিঙ্গ : পুরুষ			নাম : পিউ দাস স্বামীর নাম: হিরক দাস বাড়ির নং : 13/13 বয়স : 31 লিঙ্গ : মহিলা		
223	SCG3455631	ফটো উপলব্ধ	224	SCG3456027	ফটো উপলব্ধ	225	SCG1461136	ফটো উপলব্ধ
নাম : জিৎ দাস মায়ের নাম: কম্পনা দাস বাড়ির নং : 13/13 বয়স : 23 লিঙ্গ : পুরুষ			নাম : ইশিকা দাস পিতার নাম: প্রনবল্লভ দাস বাড়ির নং : 13/13 বয়স : 23 লিঙ্গ : মহিলা			নাম : রুপম ভগবতী পিতার নাম: সমরেন্দ্র ভগবতী বাড়ির নং : 13/13A বয়স : 51 লিঙ্গ : পুরুষ		
226	SCG1461144	ফটো উপলব্ধ	227	LMW1035898	ফটো উপলব্ধ	228	WB/18/108/459158	ফটো উপলব্ধ
নাম : দেবযানী ভগবতী স্বামীর নাম: রুপম ভগবতী বাড়ির নং : 13/13A বয়স : 49 লিঙ্গ : মহিলা			নাম : পিযুষকান্তি দাস পিতার নাম: রবীন্দ্রনাথ দাস বাড়ির নং : 13/13A বয়স : 65 লিঙ্গ : পুরুষ			নাম : রমা দাস স্বামীর নাম: পীযুষ কান্তি দাস বাড়ির নং : 13/13A বয়স : 56 লিঙ্গ : মহিলা		
229	LMW3905767	ফটো উপলব্ধ	230	LMW1035872	ফটো উপলব্ধ	231	LMW3905775	ফটো উপলব্ধ
নাম : রতন দাস পিতার নাম: রাধেশ্যাম দাস বাড়ির নং : 13/13A বয়স : 55 লিঙ্গ : পুরুষ			নাম : অঞ্জনা দাস পিতার নাম: রাধেশ্যাম দাস বাড়ির নং : 13/13A বয়স : 54 লিঙ্গ : মহিলা			নাম : শিবশংকর দাস পিতার নাম: রাধেশ্যাম দাস বাড়ির নং : 13/13A বয়স : 44 লিঙ্গ : পুরুষ		
232	SCG2356434	ফটো উপলব্ধ	233	SCG2915692	ফটো উপলব্ধ	234	SCG2356467	ফটো উপলব্ধ
নাম : প্রিয়াঙ্কা দাস পিতার নাম: পিযুষকান্তি দাস বাড়ির নং : 13/13A বয়স : 33 লিঙ্গ : মহিলা			নাম : রিক দাস পিতার নাম: পিযুষ কান্তি দাস বাড়ির নং : 13/13A বয়স : 28 লিঙ্গ : পুরুষ			নাম : কল্যাণী দাশগুপ্ত স্বামীর নাম: সুব্রত দাশগুপ্ত বাড়ির নং : 13/13A বয়স : 79 লিঙ্গ : মহিলা		
# 235	SCG3757242	ফটো উপলব্ধ	236	WB/32/224/525280	ফটো উপলব্ধ	237	SCG3066834	ফটো উপলব্ধ
নাম : প্রনব কুমার ঘোষ পিতার নাম: রাজেন্দ্র নাথ ঘোষ বাড়ির নং : 13/13এ বয়স : 75 লিঙ্গ : পুরুষ			নাম : স্মৃতিকনা ঘোষ স্বামীর নাম: প্রনব কুমার ঘোষ বাড়ির নং : 13/13A বয়স : 67 লিঙ্গ : মহিলা			নাম : অপূর্ব সাহা পিতার নাম: অনূপ কুমার সাহা বাড়ির নং : 13/13এ বয়স : 30 লিঙ্গ : পুরুষ		
238	SCG2769776	ফটো উপলব্ধ	239	CRZ3599628	ফটো উপলব্ধ	240	SCG3506185	ফটো উপলব্ধ
নাম : অমল কুমার শেঠ পিতার নাম: অনিল কুমার শেঠ বাড়ির নং : 13/13A বয়স : 59 লিঙ্গ : পুরুষ			নাম : চম্পা শেঠ সাধুখাঁ স্বামীর নাম: অমল কুমার শেঠ সাধুখাঁ বাড়ির নং : 13/13A বয়স : 50 লিঙ্গ : মহিলা			নাম : প্রশান্ত কুমার পিতার নাম: রমেশ কুমার বাড়ির নং : 13/13এ, ফ্ল্যাট নং. সী-4 বয়স : 24 লিঙ্গ : পুরুষ		



241	LMW3905817	ফটো উপলব্ধ	242	LMW1035930	ফটো উপলব্ধ	243	LMW1035948	ফটো উপলব্ধ
নাম : ডলি কুন্ডু পিতার নাম: বিশ্বনাথ কুন্ডু বাড়ির নং : 13/13B বয়স : 44 লিঙ্গ : মহিলা			নাম : দিবাকর মণ্ডল পিতার নাম: ফনিভূষণ মণ্ডল বাড়ির নং : 13/13B বয়স : 61 লিঙ্গ : পুরুষ			নাম : শেফালী মণ্ডল স্বামীর নাম: দিবাকর মণ্ডল বাড়ির নং : 13/13B বয়স : 54 লিঙ্গ : মহিলা		
244	SCG2531523	ফটো উপলব্ধ	245	LMW3358645	ফটো উপলব্ধ	246	LMW3358652	ফটো উপলব্ধ
নাম : বিশ্বজিত মণ্ডল পিতার নাম: পরেশ ভট্টাচার্য্য বাড়ির নং : 13/13b বয়স : 31 লিঙ্গ : পুরুষ			নাম : পরেশ ভট্টাচার্য্য পিতার নাম: =মনমোহন ভট্টাচার্য্য বাড়ির নং : 13/13/C বয়স : 64 লিঙ্গ : পুরুষ			নাম : সবিতা ভট্টাচার্য্য স্বামীর নাম: পরেশ ভট্টাচার্য্য বাড়ির নং : 13/13/C বয়স : 56 লিঙ্গ : মহিলা		
247	SCG3501004	ফটো উপলব্ধ	248	SCG1714468	ফটো উপলব্ধ	249	SCG2148476	ফটো উপলব্ধ
নাম : অপিতা ভট্টাচার্য্য পিতার নাম: পরেশ ভট্টাচার্য্য বাড়ির নং : 13/13/সী বয়স : 22 লিঙ্গ : মহিলা			নাম : প্রদীপ সর্দার মায়ের নাম: আরতি সর্দার বাড়ির নং : 13/14 বয়স : 37 লিঙ্গ : পুরুষ			নাম : কল্যাণ সেন পিতার নাম: কান সেন বাড়ির নং : 13/15 বয়স : 40 লিঙ্গ : পুরুষ		
250	LMW1035385	ফটো উপলব্ধ	251	WB/18/108/555255	ফটো উপলব্ধ	252	WB/18/108/555214	ফটো উপলব্ধ
নাম : অনিতা দাস স্বামীর নাম: কার্তিক দাস বাড়ির নং : 13/FA বয়স : 53 লিঙ্গ : মহিলা			নাম : বিজয়া রায় স্বামীর নাম: দোলগোবিন্দ রায় বাড়ির নং : 14B বয়স : 76 লিঙ্গ : মহিলা			নাম : গৌতম রায় পিতার নাম: দোলগোবিন্দ রায় বাড়ির নং : 14B বয়স : 55 লিঙ্গ : পুরুষ		
253	SCG1164292	ফটো উপলব্ধ	254	LMW1036086	ফটো উপলব্ধ	255	GFR0736645	ফটো উপলব্ধ
নাম : সুলেখা রায় স্বামীর নাম: গৌতম রায় বাড়ির নং : 14B বয়স : 47 লিঙ্গ : মহিলা			নাম : রতন মজুমদার পিতার নাম: পূর্ণেন্দুভূষণ মজুমদার বাড়ির নং : 15B বয়স : 82 লিঙ্গ : পুরুষ			নাম : সীমা বড়ুয়া পিতার নাম: বৈনী মাধব বড়ুয়া বাড়ির নং : 19 বয়স : 49 লিঙ্গ : মহিলা		
E2 256	LMW3905858	ফটো উপলব্ধ	257	WB/18/108/570619	ফটো উপলব্ধ	258	LMW3905866	ফটো উপলব্ধ
নাম : গোপাল চন্দ্র দে পিতার নাম: রাখালচন্দ্র দে বাড়ির নং : 19 বয়স : 72 লিঙ্গ : পুরুষ			নাম : নমিতা রাণী দে স্বামীর নাম: গোপালচন্দ্র দে বাড়ির নং : 19 বয়স : 64 লিঙ্গ : মহিলা			নাম : সুমিত দে পিতার নাম: গোপাল চন্দ্র দে বাড়ির নং : 19 বয়স : 43 লিঙ্গ : পুরুষ		
259	WB/18/108/570095	ফটো উপলব্ধ	260	LMW1040047	ফটো উপলব্ধ	261	LMW4982708	ফটো উপলব্ধ
নাম : হীরামতি সাহা স্বামীর নাম: ভোলানাথ সাহা বাড়ির নং : 19 বয়স : 74 লিঙ্গ : মহিলা			নাম : ভোলানাথ সাহা পিতার নাম: ননীগোপাল সাহা বাড়ির নং : 19 বয়স : 57 লিঙ্গ : পুরুষ			নাম : শঙ্কর পোন্দার মায়ের নাম: গীতা পোন্দার বাড়ির নং : 21 বয়স : 50 লিঙ্গ : পুরুষ		
262	LMW4982716	ফটো উপলব্ধ	263	WB/18/108/570080	ফটো উপলব্ধ	264	LMW1036227	ফটো উপলব্ধ
নাম : রিনা পোন্দার স্বামীর নাম: শঙ্কর পোন্দার বাড়ির নং : 21 বয়স : 44 লিঙ্গ : মহিলা			নাম : অরুণ ধর পিতার নাম: পূর্ণচন্দ্র ধর বাড়ির নং : 21/1 বয়স : 74 লিঙ্গ : পুরুষ			নাম : গায়ত্রী ধর স্বামীর নাম: অশোক ধর বাড়ির নং : 21/1 বয়স : 63 লিঙ্গ : মহিলা		
265	SCG1461284	ফটো উপলব্ধ	266	SCG2356368	ফটো উপলব্ধ	267	RHQ1433382	ফটো উপলব্ধ
নাম : তনিয়া ধর পিতার নাম: অশোক ধর বাড়ির নং : 21/1 বয়স : 36 লিঙ্গ : মহিলা			নাম : তিথি ধর নন্দী পিতার নাম: অশোক ধর বাড়ির নং : 21/1 বয়স : 31 লিঙ্গ : মহিলা			নাম : সন্দীপ নন্দী পিতার নাম: সুরত নন্দী বাড়ির নং : 21/1 বয়স : 32 লিঙ্গ : পুরুষ		
268	LMW3905882	ফটো উপলব্ধ	269	SCG1714435	ফটো উপলব্ধ	270	WB/18/108/570708	ফটো উপলব্ধ
নাম : কৃষ্ণা সাহা পিতার নাম: অরুণ ধর বাড়ির নং : 21/1 বয়স : 47 লিঙ্গ : মহিলা			নাম : সুধন সাহা পিতার নাম: প্রদীপ কুমার সাহা বাড়ির নং : 21/1B বয়স : 36 লিঙ্গ : পুরুষ			নাম : মিনতি ব্যানার্জী স্বামীর নাম: হিমাংশু ব্যানার্জী বাড়ির নং : 21/4 বয়স : 56 লিঙ্গ : মহিলা		

271	WB/23/151/477571	নাম : মঞ্জুলা চক্রবর্তী স্বামীর নাম: অশোক চক্রবর্তী বাড়ির নং : 22/1 বয়স : 66 লিঙ্গ : মহিলা	ফটো উপলব্ধ	272	MMD3251196	নাম : জয়ীতা চক্রবর্তী স্বামীর নাম: অমিক চক্রবর্তী বাড়ির নং : 22/1 বয়স : 40 লিঙ্গ : মহিলা	ফটো উপলব্ধ	273	SCG2987980	নাম : অমিক চক্রবর্তী পিতার নাম: অশোক চক্রবর্তী বাড়ির নং : 22/1 বয়স : 39 লিঙ্গ : পুরুষ	ফটো উপলব্ধ
274	LMW1036425	নাম : অমল চ্যাটার্জী পিতার নাম: লক্ষীনারায়ণ চ্যাটার্জী বাড়ির নং : 22/1 বয়স : 62 লিঙ্গ : পুরুষ	ফটো উপলব্ধ	275	LMW1036334	নাম : জয়দেব চৌধুরী পিতার নাম: সন্তোষ চৌধুরী বাড়ির নং : 22/1 বয়স : 50 লিঙ্গ : পুরুষ	ফটো উপলব্ধ	276	LMW1036292	নাম : ভাগবত চৌধুরী পিতার নাম: সন্তোষ চৌধুরী বাড়ির নং : 22/1 বয়স : 68 লিঙ্গ : পুরুষ	ফটো উপলব্ধ
277	LMW1036326	নাম : বাসুদেব চৌধুরী পিতার নাম: সন্তোষ চৌধুরী বাড়ির নং : 22/1 বয়স : 64 লিঙ্গ : পুরুষ	ফটো উপলব্ধ	278	LMW2169761	নাম : সুমিতা চৌধুরী স্বামীর নাম: অলোক চৌধুরী বাড়ির নং : 22/1 বয়স : 49 লিঙ্গ : মহিলা	ফটো উপলব্ধ	279	WB/18/108/570681	নাম : সুমিতা চৌধুরী স্বামীর নাম: সুকদেব চৌধুরী বাড়ির নং : 22/1 বয়স : 64 লিঙ্গ : মহিলা	ফটো উপলব্ধ
280	SCG2148534	নাম : রীতা চৌধুরী স্বামীর নাম: বাসুদেব চৌধুরী বাড়ির নং : 22/1 বয়স : 55 লিঙ্গ : মহিলা	ফটো উপলব্ধ	281	SCG3019882	নাম : দেবশীষ চৌধুরী পিতার নাম: ভগবত চৌধুরী বাড়ির নং : 22/1 বয়স : 27 লিঙ্গ : পুরুষ	ফটো উপলব্ধ	282	ZCX0884262	নাম : বেনাশী দাস রায় স্বামীর নাম: রাণা রায় বাড়ির নং : 22/1 বয়স : 40 লিঙ্গ : মহিলা	ফটো উপলব্ধ
283	SCG2969038	নাম : সুমন কুমার দে পিতার নাম: সুকুমার দে বাড়ির নং : 22/1 বয়স : 30 লিঙ্গ : পুরুষ	ফটো উপলব্ধ	284	WB/18/108/480822	নাম : মাধবী দে পিতার নাম: মাধব চন্দ্র দে সাহা বাড়ির নং : 22/1 বয়স : 51 লিঙ্গ : মহিলা	ফটো উপলব্ধ	285	AEF1683788	নাম : জয়িতা মাইতি স্বামীর নাম: বিশ্বজিৎ মাইতি বাড়ির নং : 22/1 বয়স : 49 লিঙ্গ : মহিলা	ফটো উপলব্ধ
286	LMW3905890	নাম : দয়ামনি পাল স্বামীর নাম: নিরঞ্জন পাল বাড়ির নং : 22/1 বয়স : 56 লিঙ্গ : মহিলা	ফটো উপলব্ধ	287	SCG1461086	নাম : দেবাজ্ঞান পাল পিতার নাম: নিরঞ্জন পাল বাড়ির নং : 22/1 বয়স : 36 লিঙ্গ : পুরুষ	ফটো উপলব্ধ	288	WB/18/108/570103	নাম : বাণী রায় স্বামীর নাম: তপনকুমার রায় বাড়ির নং : 22/1 বয়স : 66 লিঙ্গ : মহিলা	ফটো উপলব্ধ
289	LMW2118131	নাম : রানা রায় পিতার নাম: তপন রায় বাড়ির নং : 22/1 বয়স : 44 লিঙ্গ : পুরুষ	ফটো উপলব্ধ	290	WB/18/108/570104	নাম : মায়ী সাহা স্বামীর নাম: জয়গোবিন্দ সাহা বাড়ির নং : 22/1 বয়স : 70 লিঙ্গ : মহিলা	ফটো উপলব্ধ	291	SCG3186715	নাম : শীতল সাহা পিতার নাম: নারায়ণচন্দ্র সাহা বাড়ির নং : 22/1 বয়স : 68 লিঙ্গ : পুরুষ	ফটো উপলব্ধ
292	LMW1036458	নাম : মাধব চন্দ্র সাহা পিতার নাম: নারায়ণ চন্দ্র সাহা বাড়ির নং : 22/1 বয়স : 67 লিঙ্গ : পুরুষ	ফটো উপলব্ধ	293	WB/18/108/570128	নাম : ঝর্ণা সাহা স্বামীর নাম: মাধব চন্দ্র সাহা বাড়ির নং : 22/1 বয়স : 67 লিঙ্গ : মহিলা	ফটো উপলব্ধ	294	WB/18/108/570013	নাম : রতন সাহা পিতার নাম: নারায়ণচন্দ্র সাহা বাড়ির নং : 22/1 বয়স : 58 লিঙ্গ : পুরুষ	ফটো উপলব্ধ
295	LMW3357829	নাম : শিবশঙ্কর সাহা পিতার নাম: জয় গোবিন্দ সাহা বাড়ির নং : 22/1 বয়স : 47 লিঙ্গ : পুরুষ	ফটো উপলব্ধ	296	LMW4249983	নাম : গীতা সাহা স্বামীর নাম: রতন সাহা বাড়ির নং : 22/1 বয়স : 46 লিঙ্গ : মহিলা	ফটো উপলব্ধ	297	SCG2356228	নাম : পারমিতা সাহা স্বামীর নাম: মানিক সাহা বাড়ির নং : 22/1 বয়স : 40 লিঙ্গ : মহিলা	ফটো উপলব্ধ
298	SCG1714195	নাম : প্রতিমা সাহা পিতার নাম: শীতল সাহা বাড়ির নং : 22/1 বয়স : 35 লিঙ্গ : মহিলা	ফটো উপলব্ধ	299	SCG3443744	নাম : রিতম সাহা পিতার নাম: রতন সাহা বাড়ির নং : 22/1 বয়স : 23 লিঙ্গ : পুরুষ	ফটো উপলব্ধ	#2 300	LMW4874921	নাম : শর্মিষ্ঠা রয় পিতার নাম: সত্যনারায়ণ শীল বাড়ির নং : 22/1 বয়স : 41 লিঙ্গ : মহিলা	ফটো উপলব্ধ



301 নাম : গীতা সাহা স্বামীর নাম: নারায়নচন্দ্র সাহা বাড়ির নং : 22/1/1 বয়স : 62 লিঙ্গ : মহিলা	LMW1036508 ফটো উপলব্ধ	302 নাম : অমরনাথ সাহা পিতার নাম: নিরঞ্জন সাহা বাড়ির নং : 22/1A বয়স : 70 লিঙ্গ : পুরুষ	WB/18/108/570049 ফটো উপলব্ধ	303 নাম : শিখা সাহা স্বামীর নাম: অমর সাহা বাড়ির নং : 22/1A বয়স : 62 লিঙ্গ : মহিলা	WB/18/108/570050 ফটো উপলব্ধ
304 নাম : অঞ্জন সাহা পিতার নাম: অমর নাথ সাহা বাড়ির নং : 22/1A বয়স : 39 লিঙ্গ : পুরুষ	LMW4880647 ফটো উপলব্ধ	305 নাম : অর্ভিষ্মান সাহা পিতার নাম: অমর নাথ সাহা বাড়ির নং : 22/1a বয়স : 31 লিঙ্গ : পুরুষ	SCG2531507 ফটো উপলব্ধ	306 নাম : প্রদীপকুমার সাহা পিতার নাম: গোপেশচন্দ্র সাহা বাড়ির নং : 22/1B বয়স : 73 লিঙ্গ : পুরুষ	LMW1037092 ফটো উপলব্ধ
307 নাম : বীণা সাহা স্বামীর নাম: প্রদীপ সাহা বাড়ির নং : 22/1B বয়স : 70 লিঙ্গ : মহিলা	LMW1037159 ফটো উপলব্ধ	308 নাম : রেণুবালা বেজ স্বামীর নাম: মধুসূদন বেজ বাড়ির নং : 22/2 বয়স : 84 লিঙ্গ : মহিলা	LMW1036532 ফটো উপলব্ধ	309 নাম : ঝনু কুমার বেজ পিতার নাম: মধুসূদন বেজ বাড়ির নং : 22/2 বয়স : 58 লিঙ্গ : পুরুষ	LMW1036540 ফটো উপলব্ধ
310 নাম : অনামিকা বেজ স্বামীর নাম: মিন্টু বেজ বাড়ির নং : 22/2 বয়স : 50 লিঙ্গ : মহিলা	LMW3906344 ফটো উপলব্ধ	311 নাম : সুজাতা বেজ স্বামীর নাম: বিল্টু কুমার বেজ বাড়ির নং : 22/2 বয়স : 51 লিঙ্গ : মহিলা	WB/18/108/504217 ফটো উপলব্ধ	312 নাম : অনুরাগ বেজ পিতার নাম: বিল্টু কুমার বেজ বাড়ির নং : 22/2 বয়স : 28 লিঙ্গ : পুরুষ	SCG3049723 ফটো উপলব্ধ
313 নাম : কীর্তি বেজ পিতার নাম: মিন্দু বেজ বাড়ির নং : 22/2 বয়স : 26 লিঙ্গ : পুরুষ	SCG3049764 ফটো উপলব্ধ	314 নাম : কৃষ্ণ চৌধুরী পিতার নাম: সন্তোষ চৌধুরী বাড়ির নং : 22/2 বয়স : 40 লিঙ্গ : পুরুষ	SCG2530947 ফটো উপলব্ধ	315 নাম : নারায়ন চন্দ্র মজুমদার পিতার নাম: উপেন মজুমদার বাড়ির নং : 22/2 বয়স : 70 লিঙ্গ : পুরুষ	WB/18/108/507189 ফটো উপলব্ধ
316 নাম : রেবারানী মজুমদার স্বামীর নাম: নারায়ন মজুমদার বাড়ির নং : 22/2 বয়স : 65 লিঙ্গ : মহিলা	WB/18/108/507382 ফটো উপলব্ধ	317 নাম : বিপ্লব মজুমদার পিতার নাম: নারায়ন চন্দ্র মজুমদার বাড়ির নং : 22/2 বয়স : 40 লিঙ্গ : পুরুষ	SCG1164565 ফটো উপলব্ধ	318 নাম : অনিমেষ্ সাহা পিতার নাম: কানাইলাল সাহা বাড়ির নং : 22/3 বয়স : 74 লিঙ্গ : পুরুষ	LMW1036581 ফটো উপলব্ধ
319 নাম : লক্ষ্মীরানী সাহা স্বামীর নাম: অনিমেষ্ সাহা বাড়ির নং : 22/3 বয়স : 71 লিঙ্গ : মহিলা	LMW1036599 ফটো উপলব্ধ	320 নাম : লক্ষী সাহা স্বামীর নাম: নারায়ন সাহা বাড়ির নং : 22/3 বয়স : 56 লিঙ্গ : মহিলা	WB/18/108/498469 ফটো উপলব্ধ	321 নাম : লীনা সাহা পিতার নাম: অনিমেষ্ সাহা বাড়ির নং : 22/3 বয়স : 46 লিঙ্গ : মহিলা	LMW2173532 ফটো উপলব্ধ
322 নাম : কুনু সাহা স্বামীর নাম: বিপন সাহা বাড়ির নং : 22/3 বয়স : 45 লিঙ্গ : মহিলা	SCG2888824 ফটো উপলব্ধ	323 নাম : তন্ময় সাহা পিতার নাম: অনিমেষ্ সাহা বাড়ির নং : 22/3 বয়স : 41 লিঙ্গ : পুরুষ	LMW4982641 ফটো উপলব্ধ	324 নাম : মন্দিরা সাহা পিতার নাম: নারায়ন সাহা বাড়ির নং : 22/3 বয়স : 34 লিঙ্গ : মহিলা	SCG2888774 ফটো উপলব্ধ
325 নাম : রতি সাহা ভট্টাচার্য্য স্বামীর নাম: তন্ময় সাহা বাড়ির নং : 22/3 বয়স : 40 লিঙ্গ : মহিলা	SCG1429521 ফটো উপলব্ধ	326 নাম : রুপা দাশগুপ্ত স্বামীর নাম: চিত্তরঞ্জন দাশগুপ্ত বাড়ির নং : 22/4 বয়স : 63 লিঙ্গ : মহিলা	SCG2531416 ফটো উপলব্ধ	327 নাম : হরি কিশোর তিওয়ারী পিতার নাম: কমলা তিওয়ারী বাড়ির নং : 22/4 বয়স : 60 লিঙ্গ : পুরুষ	WB/23/152/324027 ফটো উপলব্ধ
328 নাম : অর্পিতা রায় পিতার নাম: অনুপম রায় বাড়ির নং : 22/4 B বয়স : 42 লিঙ্গ : মহিলা	SCG2720654 ফটো উপলব্ধ	329 নাম : সঙ্গীতা নন্দী মায়ের নাম: মাধবী নন্দী বাড়ির নং : 22/7 বয়স : 28 লিঙ্গ : মহিলা	SCG3455615 ফটো উপলব্ধ	330 নাম : গীতা সাহা স্বামীর নাম: গোপাল সাহা বাড়ির নং : 22/7 বয়স : 66 লিঙ্গ : মহিলা	LMW1036672 ফটো উপলব্ধ

331 নাম : নবমিতা সাহা পিতার নাম: গোপাল সাহা বাড়ির নং : 22/7 বয়স : 45 লিঙ্গ : মহিলা	LMW2045185 ফটো উপলব্ধ	332 নাম : শুভঙ্কর সাহা পিতার নাম: গোপাল সাহা বাড়ির নং : 22/7 বয়স : 41 লিঙ্গ : পুরুষ	LMW4645693 ফটো উপলব্ধ	333 নাম : পলি সাহা পিতার নাম: পরেশ চন্দ্র দাশগুপ্তা বাড়ির নং : 22/7 বয়স : 41 লিঙ্গ : মহিলা	LMW4881835 ফটো উপলব্ধ
334 নাম : রুইদাস বর্মণ পিতার নাম: লক্ষ্মণ বর্মণ বাড়ির নং : 23 বয়স : 50 লিঙ্গ : পুরুষ	LMW2174209 ফটো উপলব্ধ	335 নাম : সন্ধ্যা বর্মণ স্বামীর নাম: রুইদাস বর্মণ বাড়ির নং : 23 বয়স : 39 লিঙ্গ : মহিলা	SCG1968189 ফটো উপলব্ধ	336 নাম : সুতিরানী বরুয়া স্বামীর নাম: মুকুল বিকাশ বরুয়া বাড়ির নং : 23 বয়স : 84 লিঙ্গ : মহিলা	WB/42/288/288111 ফটো উপলব্ধ
337 নাম : অমিত দেবনাথ পিতার নাম: গোপাল দেবনাথ বাড়ির নং : 23 বয়স : 49 লিঙ্গ : পুরুষ	LMW4235016 ফটো উপলব্ধ	338 নাম : মৌসুমী দেবনাথ চক্রবর্তী স্বামীর নাম: অমিত দেবনাথ বাড়ির নং : 23 বয়স : 47 লিঙ্গ : মহিলা	LMW4235008 ফটো উপলব্ধ	339 নাম : সমীর সাহা পিতার নাম: পাগল নাথ সাহা বাড়ির নং : 23 বয়স : 41 লিঙ্গ : পুরুষ	LMW3907383 ফটো উপলব্ধ
340 নাম : মাখন সাহা পিতার নাম: সুরেন্দ্রনাথ সাহা বাড়ির নং : 25 বয়স : 72 লিঙ্গ : পুরুষ	LMW1036789 ফটো উপলব্ধ	341 নাম : স্বপন সাহা পিতার নাম: সুরেন্দ্রনাথ সাহা বাড়ির নং : 25 বয়স : 67 লিঙ্গ : পুরুষ	WB/18/108/570062 ফটো উপলব্ধ	342 নাম : সুশান্ত সাহা পিতার নাম: মধুসূদন সাহা বাড়ির নং : 25 বয়স : 62 লিঙ্গ : পুরুষ	WB/18/108/570144 ফটো উপলব্ধ
343 নাম : গীতা সাহা স্বামীর নাম: মাখন সাহা বাড়ির নং : 25 বয়স : 58 লিঙ্গ : মহিলা	LMW1036797 ফটো উপলব্ধ	344 নাম : পিংকু সাহা স্বামীর নাম: সুশান্ত সাহা বাড়ির নং : 25 বয়স : 51 লিঙ্গ : মহিলা	SCG1714401 ফটো উপলব্ধ	345 নাম : সুস্মিতা সাহা পিতার নাম: স্বপন কুমার সাহা বাড়ির নং : 25 বয়স : 28 লিঙ্গ : মহিলা	SCG2888675 ফটো উপলব্ধ
346 নাম : শুভজিৎ সাহা পিতার নাম: মাখন সাহা বাড়ির নং : 25 বয়স : 26 লিঙ্গ : পুরুষ	SCG3018702 ফটো উপলব্ধ	347 নাম : আরিষ্ণু সাহা পিতার নাম: সুশান্ত সাহা বাড়ির নং : 25 বয়স : 22 লিঙ্গ : পুরুষ	SCG3500998 ফটো উপলব্ধ	348 নাম : রুদ্রনীল দত্ত পিতার নাম: হরিশঙ্কর দত্ত বাড়ির নং : 27 বয়স : 44 লিঙ্গ : পুরুষ	SCG2531549 ফটো উপলব্ধ
349 নাম : দেবারতী দত্ত স্বামীর নাম: রুদ্রনীল দত্ত বাড়ির নং : 27 বয়স : 30 লিঙ্গ : মহিলা	KNH2754323 ফটো উপলব্ধ	350 নাম : পার্থ মজুমদার পিতার নাম: প্রাণতোষ মজুমদার বাড়ির নং : 27 বয়স : 53 লিঙ্গ : পুরুষ	SCG2720522 ফটো উপলব্ধ	351 নাম : অপর্ণা মজুমদার স্বামীর নাম: পার্থ মজুমদার বাড়ির নং : 27 বয়স : 49 লিঙ্গ : মহিলা	SCG2720530 ফটো উপলব্ধ
352 নাম : অশোক কুমার সাহা পিতার নাম: ভোলানাথ সাহা বাড়ির নং : 27 বয়স : 57 লিঙ্গ : পুরুষ	LMW1035989 ফটো উপলব্ধ	353 নাম : ডালিয়া সাহা স্বামীর নাম: অশোক সাহা বাড়ির নং : 27 বয়স : 50 লিঙ্গ : মহিলা	WB/18/108/501133 ফটো উপলব্ধ	354 নাম : সুমিত্রা বিশ্বাস স্বামীর নাম: কান্তি ভূষণ বিশ্বাস বাড়ির নং : 27, Flat-1A বয়স : 72 লিঙ্গ : মহিলা	SCG3035540 ফটো উপলব্ধ
355 নাম : অরুন্ধতী গোস্বামী পিতার নাম: নিলয় গোস্বামী বাড়ির নং : 29 বয়স : 36 লিঙ্গ : মহিলা	SCG1461102 ফটো উপলব্ধ	356 নাম : নিলয় কুমার গোস্বামী পিতার নাম: নারায়নচন্দ্র গোস্বামী বাড়ির নং : 29 বয়স : 67 লিঙ্গ : পুরুষ	LMW1036862 ফটো উপলব্ধ	357 নাম : প্রলয় গোস্বামী পিতার নাম: নারায়নচন্দ্র গোস্বামী বাড়ির নং : 29 বয়স : 59 লিঙ্গ : পুরুষ	WB/18/108/570081 ফটো উপলব্ধ
358 নাম : কৌশিক গোস্বামী পিতার নাম: নারায়নচন্দ্র গোস্বামী বাড়ির নং : 29 বয়স : 56 লিঙ্গ : পুরুষ	LMW1036912 ফটো উপলব্ধ	359 নাম : চম্পা গোস্বামী স্বামীর নাম: নিলয় গোস্বামী বাড়ির নং : 29 বয়স : 55 লিঙ্গ : মহিলা	LMW1036938 ফটো উপলব্ধ	360 নাম : শীলা গোস্বামী স্বামীর নাম: মলয় গোস্বামী বাড়ির নং : 29 বয়স : 53 লিঙ্গ : মহিলা	LMW1036888 ফটো উপলব্ধ

361 নাম : মঞ্জু গোস্বামী স্বামীর নাম: প্রলয় গোস্বামী বাড়ির নং : 29 বয়স : 53 লিঙ্গ : মহিলা	LMW1036904 ফটো উপলব্ধ	362 নাম : শশ্বতী গোস্বামী পিতার নাম: প্রলয় গোস্বামী বাড়ির নং : 29 বয়স : 31 লিঙ্গ : মহিলা	SCG2746089 ফটো উপলব্ধ	363 নাম : শুভজিৎ গোস্বামী পিতার নাম: মলয় গোস্বামী বাড়ির নং : 29 বয়স : 28 লিঙ্গ : পুরুষ	SCG2940146 ফটো উপলব্ধ
364 নাম : বলরাম যশ পিতার নাম: গোবিন্দ যশ বাড়ির নং : 29 বয়স : 63 লিঙ্গ : পুরুষ	SCG1164730 ফটো উপলব্ধ	365 নাম : কুমকুম যশ স্বামীর নাম: বলরাম যশ বাড়ির নং : 29 বয়স : 59 লিঙ্গ : মহিলা	SCG1164748 ফটো উপলব্ধ	366 নাম : সৈকত যশ পিতার নাম: বলরাম যশ বাড়ির নং : 29 বয়স : 31 লিঙ্গ : পুরুষ	SCG2356319 ফটো উপলব্ধ
367 নাম : জ্যোতির্ময় রায় পিতার নাম: দেবেন্দ্রচন্দ্র রায় বাড়ির নং : 31 বয়স : 72 লিঙ্গ : পুরুষ	WB/18/108/570116 ফটো উপলব্ধ	368 নাম : অনিতা রায় স্বামীর নাম: জ্যোতির্ময় রায় বাড়ির নং : 31 বয়স : 61 লিঙ্গ : মহিলা	LMW3905957 ফটো উপলব্ধ	369 নাম : সরস্বতী রায় পিতার নাম: দেবেন্দ্রচন্দ্র রায় বাড়ির নং : 31 বয়স : 57 লিঙ্গ : মহিলা	LMW1036953 ফটো উপলব্ধ
370 নাম : গৌরঙ্গ রায় পিতার নাম: দেবেন্দ্রচন্দ্র রায় বাড়ির নং : 31 বয়স : 55 লিঙ্গ : পুরুষ	WB/18/108/570032 ফটো উপলব্ধ	371 নাম : তাপস রায় পিতার নাম: দেবেন্দ্র চন্দ্র রায় বাড়ির নং : 31 বয়স : 55 লিঙ্গ : পুরুষ	LMW4982674 ফটো উপলব্ধ	372 নাম : মালতি সরকার অন্যান্য: দুলাল সরকার বাড়ির নং : 31 বয়স : 69 লিঙ্গ : মহিলা	LMW1036979 ফটো উপলব্ধ
373 নাম : সমীর সরকার পিতার নাম: দুলাল সরকার বাড়ির নং : 31 বয়স : 43 লিঙ্গ : পুরুষ	LMW3905965 ফটো উপলব্ধ	374 নাম : জীবন চক্রবর্তী পিতার নাম: রমেন্দ্রনারায়ণ চক্রবর্তী বাড়ির নং : 31/1 বয়স : 59 লিঙ্গ : পুরুষ	WB/18/108/570107 ফটো উপলব্ধ	375 নাম : গীতালি চক্রবর্তী স্বামীর নাম: জীবন চক্রবর্তী বাড়ির নং : 31/1 বয়স : 54 লিঙ্গ : মহিলা	WB/18/108/447625 ফটো উপলব্ধ
376 নাম : পায়েল চক্রবর্তী পিতার নাম: স্বপন কুমার চক্রবর্তী বাড়ির নং : 31/1 বয়স : 26 লিঙ্গ : মহিলা	SCG3244852 ফটো উপলব্ধ	377 নাম : জীতাদিত্য চক্রবর্তী পিতার নাম: জীবন চক্রবর্তী বাড়ির নং : 31/1 বয়স : 24 লিঙ্গ : পুরুষ	SCG3243821 ফটো উপলব্ধ	378 নাম : সরযু গোস্বামী মায়ের নাম: ইন্দুবালা গোস্বামী বাড়ির নং : 31/1 বয়স : 71 লিঙ্গ : মহিলা	SCG2531226 ফটো উপলব্ধ
379 নাম : ঝর্ণা গোস্বামী মায়ের নাম: ইন্দুবালা গোস্বামী বাড়ির নং : 31/1 বয়স : 60 লিঙ্গ : মহিলা	SCG2531218 ফটো উপলব্ধ	380 নাম : সমীর সাহা পিতার নাম: গোপেশ চন্দ্র সাহা বাড়ির নং : 31/2 বয়স : 63 লিঙ্গ : পুরুষ	SCG2531580 ফটো উপলব্ধ	381 নাম : যুথিকা সাহা স্বামীর নাম: সমীর সাহা বাড়ির নং : 31/2 বয়স : 52 লিঙ্গ : মহিলা	SCG2531341 ফটো উপলব্ধ
382 নাম : সহেলী সাহা পিতার নাম: সমীর সাহা বাড়ির নং : 31/2 বয়স : 33 লিঙ্গ : মহিলা	SCG2531358 ফটো উপলব্ধ	383 নাম : বিপ্লব সাহা পিতার নাম: ব্রজেন্দ্রনাথ সাহা বাড়ির নং : 21/1 বয়স : 49 লিঙ্গ : পুরুষ	ZCX2181410 ফটো উপলব্ধ	384 নাম : সৌরীক সাহা পিতার নাম: সুধীর কুমার সাহা বাড়ির নং : 31/2 বয়স : 31 লিঙ্গ : পুরুষ	SCG2531572 ফটো উপলব্ধ
385 নাম : গীতারানী দাস স্বামীর নাম: কালিপদ দাস বাড়ির নং : 31/3 বয়স : 69 লিঙ্গ : মহিলা	LMW1037175 ফটো উপলব্ধ	386 নাম : বন্দনা দাস স্বামীর নাম: হরিপদ দাস বাড়ির নং : 31/3 বয়স : 59 লিঙ্গ : মহিলা	LMW1037191 ফটো উপলব্ধ	387 নাম : বিশুজিত দাস পিতার নাম: কালিপদ দাস বাড়ির নং : 31/3 বয়স : 55 লিঙ্গ : পুরুষ	WB/18/108/570119 ফটো উপলব্ধ
388 নাম : শিবশঙ্কর দাস পিতার নাম: কালিপদ দাস বাড়ির নং : 31/3 বয়স : 49 লিঙ্গ : পুরুষ	LMW2038933 ফটো উপলব্ধ	389 নাম : সত্যজিত দাস পিতার নাম: কালীপদ দাস বাড়ির নং : 31/3 বয়স : 48 লিঙ্গ : পুরুষ	LMW2041333 ফটো উপলব্ধ	390 নাম : রুপা দাস স্বামীর নাম: শিবশঙ্কর দাস বাড়ির নং : 31/3 বয়স : 44 লিঙ্গ : মহিলা	SCG3460334 ফটো উপলব্ধ



391 নাম : অমিত দাস মায়ের নাম: বন্দনা দাস বাড়ির নং : 31/3 বয়স : 31 লিঙ্গ : পুরুষ	SCG2356400 ফটো উপলব্ধ	# 392 নাম : শর্মিষ্ঠা দাস স্বামীর নাম: সত্যজিৎ দাস বাড়ির নং : 31/3 বয়স : 38 লিঙ্গ : মহিলা	LMW4980264 ফটো উপলব্ধ	393 নাম : দুর্গা ব্যানার্জী পিতার নাম: সুরেশ ব্যানার্জী বাড়ির নং : 31/4 বয়স : 56 লিঙ্গ : মহিলা	WB/18/108/570582 ফটো উপলব্ধ
394 নাম : গোপাল ব্যানার্জী পিতার নাম: হিমাংশু ব্যানার্জী বাড়ির নং : 31/4 বয়স : 44 লিঙ্গ : পুরুষ	SCG1164920 ফটো উপলব্ধ	395 নাম : সমীর ব্যানার্জী অন্যান্য: হিমাংশু ব্যানার্জী বাড়ির নং : 31/4 বয়স : 39 লিঙ্গ : পুরুষ	SCG3006418 ফটো উপলব্ধ	396 নাম : পরিমল দাস পিতার নাম: নারায়ণ দাস বাড়ির নং : 31/5 বয়স : 66 লিঙ্গ : পুরুষ	LMW1037282 ফটো উপলব্ধ
397 নাম : মঞ্জু দাস স্বামীর নাম: পরিমল দাস বাড়ির নং : 31/5 বয়স : 61 লিঙ্গ : মহিলা	LMW1037290 ফটো উপলব্ধ	398 নাম : কার্তিক দাস পিতার নাম: ক্ষুদিরাম দাস বাড়ির নং : 31/5 বয়স : 60 লিঙ্গ : পুরুষ	WB/18/108/570011 ফটো উপলব্ধ	399 নাম : গনেশ দাস পিতার নাম: ক্ষুদিরাম দাস বাড়ির নং : 31/5 বয়স : 59 লিঙ্গ : পুরুষ	WB/18/108/570040 ফটো উপলব্ধ
400 নাম : মালবিকা দাস পিতার নাম: পরিমল দাস বাড়ির নং : 31/5 বয়স : 35 লিঙ্গ : মহিলা	SCG1714161 ফটো উপলব্ধ	401 নাম : নিলু দাস স্বামীর নাম: রবি দাস বাড়ির নং : 31/6 বয়স : 74 লিঙ্গ : মহিলা	LMW1037332 ফটো উপলব্ধ	402 নাম : মাধব চন্দ্র দাস পিতার নাম: গোপাল দাস বাড়ির নং : 31/6 বয়স : 71 লিঙ্গ : পুরুষ	SCG3165347 ফটো উপলব্ধ
403 নাম : মীরা দাস স্বামীর নাম: মাধবচন্দ্র দাস বাড়ির নং : 31/6 বয়স : 64 লিঙ্গ : মহিলা	LMW1037324 ফটো উপলব্ধ	404 নাম : গৌরাজচন্দ্র দাস পিতার নাম: গোপালচন্দ্র দাস বাড়ির নং : 31/6 বয়স : 62 লিঙ্গ : পুরুষ	LMW1037308 ফটো উপলব্ধ	405 নাম : মীররাণী দাস স্বামীর নাম: গৌরাজ দাস বাড়ির নং : 31/6 বয়স : 60 লিঙ্গ : মহিলা	LMW1037316 ফটো উপলব্ধ
406 নাম : গোপীনাথ দাস পিতার নাম: গোপাল চন্দ্র দাস বাড়ির নং : 31/6 বয়স : 57 লিঙ্গ : পুরুষ	SCG1966084 ফটো উপলব্ধ	407 নাম : সঞ্জনা দাস স্বামীর নাম: রনজিৎ দাস বাড়ির নং : 31/6 বয়স : 51 লিঙ্গ : মহিলা	LMW1035880 ফটো উপলব্ধ	408 নাম : রঞ্জিত দাস পিতার নাম: রবি দাস বাড়ির নং : 31/6 বয়স : 49 লিঙ্গ : পুরুষ	LMW1037340 ফটো উপলব্ধ
409 নাম : অরুনা দাস স্বামীর নাম: গোপীনাথ দাস বাড়ির নং : 31/6 বয়স : 48 লিঙ্গ : মহিলা	SCG2531333 ফটো উপলব্ধ	410 নাম : মনোজ দাস পিতার নাম: মাধব চন্দ্র দাস বাড়ির নং : 31/6 বয়স : 42 লিঙ্গ : পুরুষ	LMW4880654 ফটো উপলব্ধ	411 নাম : সুরোজিৎ দাস পিতার নাম: গৌরাজ দাস বাড়ির নং : 31/6 বয়স : 36 লিঙ্গ : পুরুষ	SCG1493543 ফটো উপলব্ধ
412 নাম : প্রিয়াংকা দাস পিতার নাম: গৌরাজ দাস বাড়ির নং : 31/6 বয়স : 31 লিঙ্গ : মহিলা	SCG2769750 ফটো উপলব্ধ	413 নাম : দেবদ্রিত দাস পিতার নাম: রঞ্চিত দাস বাড়ির নং : 31/6 বয়স : 22 লিঙ্গ : পুরুষ	SCG3500964 ফটো উপলব্ধ	414 নাম : প্রাণবল্লভ দাস পিতার নাম: ইন্দ্রমোহন দাস বাড়ির নং : 31/7 বয়স : 54 লিঙ্গ : পুরুষ	LMW3358215 ফটো উপলব্ধ
415 নাম : সঞ্জীব দাস মায়ের নাম: রুক্মিণী দাস বাড়ির নং : 31/7 বয়স : 53 লিঙ্গ : পুরুষ	LMW2132793 ফটো উপলব্ধ	416 নাম : গৌরাজ দাস পিতার নাম: ইন্দ্রমোহন দাস বাড়ির নং : 31/7 বয়স : 52 লিঙ্গ : পুরুষ	LMW1037373 ফটো উপলব্ধ	417 নাম : অনিতা দাস স্বামীর নাম: প্রানবল্লভ দাস বাড়ির নং : 31/7 বয়স : 52 লিঙ্গ : মহিলা	LMW3358959 ফটো উপলব্ধ
418 নাম : শ্রীকৃষ্ণ দাস পিতার নাম: ইন্দ্রমোহন দাস বাড়ির নং : 31/7 বয়স : 51 লিঙ্গ : পুরুষ	LMW3358223 ফটো উপলব্ধ	419 নাম : মনিকা দাস স্বামীর নাম: শ্রীকৃষ্ণ দাস বাড়ির নং : 31/7 বয়স : 40 লিঙ্গ : মহিলা	SCG1966415 ফটো উপলব্ধ	420 নাম : সুলেখা দাস স্বামীর নাম: সঞ্জীব দাস বাড়ির নং : 31/7 বয়স : 37 লিঙ্গ : মহিলা	SCG3031911 ফটো উপলব্ধ

421	SCG2148500	নাম : জয়ন্ত দাস পিতার নাম: প্রান বল্লভ দাস বাড়ির নং : 31/7 বয়স : 35 লিঙ্গ : পুরুষ	ফটো উপলব্ধ	422	SCG2587624	নাম : টুবাই দাস পিতার নাম: প্রানবল্লভ দাস বাড়ির নং : 31/7 বয়স : 31 লিঙ্গ : পুরুষ	ফটো উপলব্ধ	423	SCG3027448	নাম : স্বপ্না বাঁ মায়ের নাম: জয়ন্ত বাঁ বাড়ির নং : 31/7 বয়স : 26 লিঙ্গ : মহিলা	ফটো উপলব্ধ
424	LMW3905999	নাম : মামনি (কানন) পাল (দাস) স্বামীর নাম: গৌতম পাল বাড়ির নং : 31/7 বয়স : 48 লিঙ্গ : মহিলা	ফটো উপলব্ধ	425	SCG1461169	নাম : কম্পনা দাস স্বামীর নাম: সুনীল দাস বাড়ির নং : 31/8 বয়স : 51 লিঙ্গ : মহিলা	ফটো উপলব্ধ	426	SCG1183102	নাম : মনিকা বিশ্বাস পিতার নাম: বঙ্কিম বিশ্বাস বাড়ির নং : ৩১/৮ বয়স : 38 লিঙ্গ : মহিলা	ফটো উপলব্ধ
# 427	LMW1037472	নাম : সোভা দাস স্বামীর নাম: নিতাই দাস বাড়ির নং : 31/8 বয়স : 67 লিঙ্গ : মহিলা	ফটো উপলব্ধ	428	LMW1037423	নাম : সুনীল দাস পিতার নাম: কানাইলাল দাস বাড়ির নং : 31/8 বয়স : 64 লিঙ্গ : পুরুষ	ফটো উপলব্ধ	429	LMW1037431	নাম : স্বপন দাস পিতার নাম: কানাইলাল দাস বাড়ির নং : 31/8 বয়স : 61 লিঙ্গ : পুরুষ	ফটো উপলব্ধ
430	LMW1037449	নাম : রতন দাস পিতার নাম: কানাইলাল দাস বাড়ির নং : 31/8 বয়স : 54 লিঙ্গ : পুরুষ	ফটো উপলব্ধ	431	LMW2043990	নাম : গৌরী দাস স্বামীর নাম: রতন দাস বাড়ির নং : 31/8 বয়স : 49 লিঙ্গ : মহিলা	ফটো উপলব্ধ	432	SCG2885366	নাম : ত্রিদিব গুপ্ত পিতার নাম: তিমির বরন গুপ্ত বাড়ির নং : 13/7 বয়স : 49 লিঙ্গ : পুরুষ	ফটো উপলব্ধ
433	SCG3455979	নাম : নিরঞ্জন দাস মায়ের নাম: সোরা দাস বাড়ির নং : 31/8 বয়স : 44 লিঙ্গ : পুরুষ	ফটো উপলব্ধ	434	SCG1461342	নাম : অনিতা দাস স্বামীর নাম: স্বপন দাস বাড়ির নং : 31/8 বয়স : 44 লিঙ্গ : মহিলা	ফটো উপলব্ধ	435	LMW4982625	নাম : নীলকমল দাস পিতার নাম: নিতাই দাস বাড়ির নং : 31/8 বয়স : 41 লিঙ্গ : পুরুষ	ফটো উপলব্ধ
436	SCG3501038	নাম : প্রিয়ঙ্কা দাস স্বামীর নাম: নিরঞ্জন মুখার্জী বাড়ির নং : 31/8 বয়স : 29 লিঙ্গ : মহিলা	ফটো উপলব্ধ	437	SCG3244845	নাম : অনিমেষ্ দাস পিতার নাম: রতন দাস বাড়ির নং : 31/8 বয়স : 24 লিঙ্গ : পুরুষ	ফটো উপলব্ধ	438	SCG3467883	নাম : অর্জন দাস পিতার নাম: সুনীল দাস বাড়ির নং : 31/8 বয়স : 23 লিঙ্গ : পুরুষ	ফটো উপলব্ধ
439	SCG1461219	নাম : শিপ্রা দাস স্বামীর নাম: নীল মনি দাস বাড়ির নং : 31/9 বয়স : 46 লিঙ্গ : মহিলা	ফটো উপলব্ধ	440	LMW2043198	নাম : শিপ্রা দাস পিতার নাম: গৌরগোপাল দাস বাড়ির নং : 31/9 বয়স : 53 লিঙ্গ : পুরুষ	ফটো উপলব্ধ	441	LMW3322120	নাম : সৌরভ দাস পিতার নাম: রমেন দাস বাড়ির নং : 31/9 বয়স : 45 লিঙ্গ : পুরুষ	ফটো উপলব্ধ
442	SCG3643038	নাম : এষা দাস পিতার নাম: সৌরভ দাস বাড়ির নং : 31/9 বয়স : 22 লিঙ্গ : মহিলা	ফটো উপলব্ধ	443	SCG3653011	নাম : স্বরূপ দাস পিতার নাম: সৌরভ দাস বাড়ির নং : 31/9 বয়স : 21 লিঙ্গ : পুরুষ	ফটো উপলব্ধ	444	LMW4982757	নাম : বুমা দাস স্বামীর নাম: প্রানবল্লভ দাস বাড়ির নং : 31/9 বয়স : 45 লিঙ্গ : মহিলা	ফটো উপলব্ধ
445	SCG2940138	নাম : সঞ্জীতা দাস পিতার নাম: জয়ন্ত দাস বাড়ির নং : 31/9 বয়স : 43 লিঙ্গ : মহিলা	ফটো উপলব্ধ	446	LMW3322138	নাম : জয়ন্ত দাস পিতার নাম: রমেন দাস বাড়ির নং : 31/9 বয়স : 42 লিঙ্গ : পুরুষ	ফটো উপলব্ধ	447	LMW3934593	নাম : সুব্রত দাস পিতার নাম: রমেন দাস বাড়ির নং : 31/9 বয়স : 40 লিঙ্গ : পুরুষ	ফটো উপলব্ধ
448	LMW4982864	নাম : বাপী দাস পিতার নাম: গৌরগোপাল দাস বাড়ির নং : 31/9 বয়স : 38 লিঙ্গ : পুরুষ	ফটো উপলব্ধ	449	SCG2587632	নাম : রিয়া দাস পিতার নাম: গৌর গোপাল দাস বাড়ির নং : 31/9 বয়স : 32 লিঙ্গ : মহিলা	ফটো উপলব্ধ	450	LMW1035757	নাম : লক্ষী কর্মকার স্বামীর নাম: তারক নাথ কর্মকার বাড়ির নং : 31/11 বয়স : 56 লিঙ্গ : মহিলা	ফটো উপলব্ধ



451	SCG2888766	নাম : মৌমিতা কর্মকার মায়ের নাম: লক্ষী কর্মকার বাড়ির নং : 31/11 বয়স : 29 লিঙ্গ : মহিলা	ফটো উপলব্ধ	452	LMW1035740	নাম : স্বপন সাহা পিতার নাম: দীনেশ সাহা বাড়ির নং : 31/11 বয়স : 59 লিঙ্গ : পুরুষ	ফটো উপলব্ধ	453	LMW4982575	নাম : সন্ধ্যা সাহা স্বামীর নাম: স্বপন সাহা বাড়ির নং : 31/11 বয়স : 56 লিঙ্গ : মহিলা	ফটো উপলব্ধ
454	LMW3357977	নাম : ডলি সাহা পিতার নাম: দীনেশ সাহা বাড়ির নং : 31/11 বয়স : 55 লিঙ্গ : মহিলা	ফটো উপলব্ধ	455	LMW3357985	নাম : তপন সাহা পিতার নাম: দীনেশ সাহা বাড়ির নং : 31/11 বয়স : 52 লিঙ্গ : পুরুষ	ফটো উপলব্ধ	456	SCG3564366	নাম : টুম্পা সাহা পিতার নাম: স্বপন সাহা বাড়ির নং : 31/11 বয়স : 21 লিঙ্গ : মহিলা	ফটো উপলব্ধ
457	SCG3554029	নাম : ছন্দিত রায় স্বামীর নাম: তপস রায় বাড়ির নং : 31 দেশবন্দু রোড বয়স : 50 লিঙ্গ : মহিলা	ফটো উপলব্ধ	458	SCG1714252	নাম : বিমল চন্দ্র দাস পিতার নাম: নারায়ন চন্দ্র দাস বাড়ির নং : 33 বয়স : 50 লিঙ্গ : পুরুষ	ফটো উপলব্ধ	459	LMW2164663	নাম : শিল্পী কুন্ড পিতার নাম: পীযুষকান্তি কুন্ড বাড়ির নং : 33 বয়স : 44 লিঙ্গ : মহিলা	ফটো উপলব্ধ
460	LMW1037480	নাম : প্রদ্যুম্ন কুণ্ড পিতার নাম: পাম্মালাল কুণ্ড বাড়ির নং : 33 বয়স : 70 লিঙ্গ : পুরুষ	ফটো উপলব্ধ	461	AR/02/053/039714	নাম : মাধবী কুণ্ড স্বামীর নাম: প্রবীর বাড়ির নং : 33 বয়স : 69 লিঙ্গ : মহিলা	ফটো উপলব্ধ	462	LMW1037563	নাম : কবিতা কুণ্ড স্বামীর নাম: প্রশান্ত কুণ্ড বাড়ির নং : 33 বয়স : 62 লিঙ্গ : মহিলা	ফটো উপলব্ধ
463	LMW1037522	নাম : পার্ণসারথী কুণ্ড পিতার নাম: পাম্মালাল কুণ্ড বাড়ির নং : 33 বয়স : 61 লিঙ্গ : পুরুষ	ফটো উপলব্ধ	464	LMW1037514	নাম : রীনা কুণ্ড স্বামীর নাম: নারুগোপাল কুণ্ড বাড়ির নং : 33 বয়স : 60 লিঙ্গ : মহিলা	ফটো উপলব্ধ	465	LMW1037530	নাম : গৌরী কুণ্ড স্বামীর নাম: প্রদ্যুম্ন কুণ্ড বাড়ির নং : 33 বয়স : 60 লিঙ্গ : মহিলা	ফটো উপলব্ধ
466	LMW4982740	নাম : গঙ্গা কুণ্ড পিতার নাম: প্রান গোপাল কুণ্ড বাড়ির নং : 33 বয়স : 57 লিঙ্গ : মহিলা	ফটো উপলব্ধ	467	SCG1714724	নাম : শম্পা কুণ্ড স্বামীর নাম: পার্ণ সারথি কুণ্ড বাড়ির নং : 33 বয়স : 50 লিঙ্গ : মহিলা	ফটো উপলব্ধ	468	SCG1714286	নাম : প্রকাশ কুণ্ড পিতার নাম: প্রশান্ত কুণ্ড বাড়ির নং : 33 বয়স : 35 লিঙ্গ : পুরুষ	ফটো উপলব্ধ
469	SCG1714278	নাম : শুভঙ্কর কুণ্ড পিতার নাম: প্রদ্যুম্ন কুণ্ড বাড়ির নং : 33 বয়স : 33 লিঙ্গ : পুরুষ	ফটো উপলব্ধ	470	SCG2531093	নাম : নয়ন কুন্ড পিতার নাম: নাড়ুগোপাল কুন্ড বাড়ির নং : 33 বয়স : 30 লিঙ্গ : পুরুষ	ফটো উপলব্ধ	471	SCG3244860	নাম : প্রিয়া কুণ্ড পিতার নাম: প্রশান্ত কুণ্ড বাড়ির নং : 33 বয়স : 26 লিঙ্গ : মহিলা	ফটো উপলব্ধ
472	SCG3088358	নাম : নীলেশ কুণ্ড মায়ের নাম: রিনা কুণ্ড বাড়ির নং : 33 বয়স : 25 লিঙ্গ : পুরুষ	ফটো উপলব্ধ	473	SCG3500980	নাম : স্পৃহা কুণ্ড পিতার নাম: পার্ণ সারথী কুণ্ড বাড়ির নং : 33 বয়স : 22 লিঙ্গ : মহিলা	ফটো উপলব্ধ	474	SCG3529021	নাম : সুরভী সরকার স্বামীর নাম: অভিজিৎ সরকার বাড়ির নং : ৩৩ বয়স : 64 লিঙ্গ : মহিলা	ফটো উপলব্ধ
475	KDW0988386	নাম : ইশিতা সরকার স্বামীর নাম: প্রীতিময় কুন্ড বাড়ির নং : 33 বয়স : 42 লিঙ্গ : মহিলা	ফটো উপলব্ধ	476	SCG1461268	নাম : চিরঞ্জীব চন্দ্র পিতার নাম: স্বপন চন্দ্র বাড়ির নং : 35 বয়স : 36 লিঙ্গ : পুরুষ	ফটো উপলব্ধ	477	SCG1461078	নাম : গোপাল সাহা পিতার নাম: চিত্ত রঞ্জন সাহা বাড়ির নং : 35 বয়স : 36 লিঙ্গ : পুরুষ	ফটো উপলব্ধ
478	SCG3504743	নাম : গৌতম বাজ্বাদে অন্যান্য: স্বপ্ন চন্দা বাড়ির নং : 35 বয়স : 41 লিঙ্গ : পুরুষ	ফটো উপলব্ধ	479	SCG3499282	নাম : প্রকাশ বাজ্বাদে পিতার নাম: রাম বাহাদুর বাজ্বাদে বাড়ির নং : 35 বয়স : 33 লিঙ্গ : পুরুষ	ফটো উপলব্ধ	480	WB/18/108/570102	নাম : স্বপন চন্দ্র পিতার নাম: মাখনলাল চন্দ্র বাড়ির নং : 35 বয়স : 64 লিঙ্গ : পুরুষ	ফটো উপলব্ধ

481	LMW1037613	ফটো উপলব্ধ	482	SCG2531515	ফটো উপলব্ধ	483	LMW2160604	ফটো উপলব্ধ
নাম : দিপালী চন্দ স্বামীর নাম: স্বপন চন্দ বাড়ির নং : 35 বয়স : 58 লিঙ্গ : মহিলা			নাম : সন্দীপ চন্দ পিতার নাম: স্বপন চন্দ বাড়ির নং : 35 বয়স : 32 লিঙ্গ : পুরুষ			নাম : চিত্তরঞ্জন সাহা পিতার নাম: অম্বদাচরণ সাহা বাড়ির নং : 35 বয়স : 65 লিঙ্গ : পুরুষ		
484	LMW2160612	ফটো উপলব্ধ	485	SCG2531077	ফটো উপলব্ধ	486	XZP1216050	ফটো উপলব্ধ
নাম : রীনা সাহা স্বামীর নাম: চিত্তরঞ্জন সাহা বাড়ির নং : 35 বয়স : 59 লিঙ্গ : মহিলা			নাম : জীবন সাহা পিতার নাম: চিত্তরঞ্জন সাহা বাড়ির নং : 35 বয়স : 30 লিঙ্গ : পুরুষ			নাম : সংগীতা বসু স্বামীর নাম: সুপ্রিয় কুমার বসু বাড়ির নং : 36/2 বয়স : 59 লিঙ্গ : মহিলা		
487	XZP1655562	ফটো উপলব্ধ	488	SCG3443736	ফটো উপলব্ধ	489	LMW1037621	ফটো উপলব্ধ
নাম : সত্রাজিৎ বসু পিতার নাম: সুপ্রিয় কুমার বসু বাড়ির নং : 36/2 বয়স : 29 লিঙ্গ : পুরুষ			নাম : মৃগাক্ষ দাস পিতার নাম: মৈনাক বাড়ির নং : 36/2 বয়স : 23 লিঙ্গ : পুরুষ			নাম : প্রদীপ দাস পিতার নাম: সতীশচন্দ্র দাস বাড়ির নং : 37 বয়স : 79 লিঙ্গ : পুরুষ		
490	WB/18/108/570126	ফটো উপলব্ধ	491	LMW1037670	ফটো উপলব্ধ	492	LMW1037688	ফটো উপলব্ধ
নাম : নিলাদ্রী দাস পিতার নাম: সুবোধচন্দ্র দাস বাড়ির নং : 37 বয়স : 69 লিঙ্গ : পুরুষ			নাম : হিমাত্রী দাস পিতার নাম: সুবোধচন্দ্র দাস বাড়ির নং : 37 বয়স : 68 লিঙ্গ : পুরুষ			নাম : শিখা দাস স্বামীর নাম: হিমাত্রী দাস বাড়ির নং : 37 বয়স : 64 লিঙ্গ : মহিলা		
493	WB/18/108/570067	ফটো উপলব্ধ	494	LMW1040088	ফটো উপলব্ধ	495	LMW4645479	ফটো উপলব্ধ
নাম : মৈনাক দাস পিতার নাম: সুবোধচন্দ্র দাস বাড়ির নং : 37 বয়স : 59 লিঙ্গ : পুরুষ			নাম : দীপু দাস পিতার নাম: অনিলচন্দ্র দাস বাড়ির নং : 37 বয়স : 58 লিঙ্গ : পুরুষ			নাম : বর্ণালী দাস স্বামীর নাম: মৈনাক দাস বাড়ির নং : 37 বয়স : 49 লিঙ্গ : মহিলা		
496	LMW3906039	ফটো উপলব্ধ	497	LMW3907367	ফটো উপলব্ধ	498	SCG1714328	ফটো উপলব্ধ
নাম : চৈতালী দাস পিতার নাম: হিমাত্রী দাস বাড়ির নং : 37 বয়স : 46 লিঙ্গ : মহিলা			নাম : বৈশালী দাস পিতার নাম: হিমাত্রী দাস বাড়ির নং : 37 বয়স : 39 লিঙ্গ : মহিলা			নাম : সৌম্যদ্বীপ দাস পিতার নাম: নিলাদ্রী দাস বাড়ির নং : 37 বয়স : 35 লিঙ্গ : পুরুষ		
499	SCG3162013	ফটো উপলব্ধ	500	LMW1037720	ফটো উপলব্ধ	501	WB/18/108/570127	ফটো উপলব্ধ
নাম : বি.ভেঙ্কটেশ্বর রাও অন্যান্য: চৈতালী দাস বাড়ির নং : 37 বয়স : 43 লিঙ্গ : পুরুষ			নাম : কৌশিক নাগ পিতার নাম: সুরেন্দ্রকুমার নাগ বাড়ির নং : 37A বয়স : 60 লিঙ্গ : পুরুষ			নাম : তপন কুরার মুখার্জী পিতার নাম: গনেশ মুখার্জী বাড়ির নং : 39 বয়স : 74 লিঙ্গ : পুরুষ		
502	LMW1037753	ফটো উপলব্ধ	503	SCG1714518	ফটো উপলব্ধ	504	LMW1037761	ফটো উপলব্ধ
নাম : অঞ্জলী মুখার্জী স্বামীর নাম: তপন মুখার্জী বাড়ির নং : 39 বয়স : 69 লিঙ্গ : মহিলা			নাম : তড়িত মুখার্জী পিতার নাম: তপন মুখার্জী বাড়ির নং : 39 বয়স : 35 লিঙ্গ : পুরুষ			নাম : বাসুদেব দাস পিতার নাম: বিশ্বসুরচন্দ্র দাস বাড়ির নং : 41 বয়স : 76 লিঙ্গ : পুরুষ		
505	LMW1037779	ফটো উপলব্ধ	506	SCG1165067	ফটো উপলব্ধ	507	SCG1714310	ফটো উপলব্ধ
নাম : অসিমা রানী দাস স্বামীর নাম: বাসুদেব দাস বাড়ির নং : 41 বয়স : 62 লিঙ্গ : মহিলা			নাম : বাপি দাস পিতার নাম: বাসুদেব দাস বাড়ির নং : 41 বয়স : 36 লিঙ্গ : পুরুষ			নাম : রাজেশ রায় পিতার নাম: গোপাল রায় বাড়ির নং : 41 বয়স : 37 লিঙ্গ : পুরুষ		
508	SCG2356293	ফটো উপলব্ধ	509	SCG3106390	ফটো উপলব্ধ	510	LMW1037837	ফটো উপলব্ধ
নাম : রাহুল রায় পিতার নাম: গোপাল রায় বাড়ির নং : 41 বয়স : 32 লিঙ্গ : পুরুষ			নাম : সন্তোষ কুমার অন্যান্য: গৌতম সাহা বাড়ির নং : 41/1 বয়স : 38 লিঙ্গ : পুরুষ			নাম : গৌতম সাহা পিতার নাম: বীরভদ্র সাহা বাড়ির নং : 41/1 বয়স : 66 লিঙ্গ : পুরুষ		



511 নাম : অঞ্জু সাহা স্বামীর নাম: গৌতম সাহা বাড়ির নং : 41/1 বয়স : 62 লিঙ্গ : মহিলা	LMW1037845 ফটো উপলব্ধ	512 নাম : বিভাস সাহা পিতার নাম: বীরভদ্র সাহা বাড়ির নং : 41/1 বয়স : 56 লিঙ্গ : পুরুষ	LMW1037860 ফটো উপলব্ধ	513 নাম : মুনমুন সাহা স্বামীর নাম: বিভাস সাহা বাড়ির নং : 41/1 বয়স : 48 লিঙ্গ : মহিলা	LMW3906062 ফটো উপলব্ধ
514 নাম : মৌমিতা সাহা পিতার নাম: গৌতম সাহা বাড়ির নং : 41/1 বয়স : 37 লিঙ্গ : মহিলা	SCG1165083 ফটো উপলব্ধ	515 নাম : শুভদীপ সাহা পিতার নাম: বিভাস সাহা বাড়ির নং : 41/1 বয়স : 22 লিঙ্গ : পুরুষ	SCG3504792 ফটো উপলব্ধ	516 নাম : পল্লবী সাহা পিতার নাম: প্রবীর সাহা বাড়ির নং : 41/2 বয়স : 36 লিঙ্গ : মহিলা	SCG1461235 ফটো উপলব্ধ
517 নাম : জীবনকৃষ্ণ সাহা পিতার নাম: নীলরতন সাহা বাড়ির নং : 41/2 বয়স : 82 লিঙ্গ : পুরুষ	WB/18/108/570059 ফটো উপলব্ধ	518 নাম : রবীন্দ্র নাথ সাহা পিতার নাম: বৈদ্যনাথ সাহা বাড়ির নং : 41/2 বয়স : 67 লিঙ্গ : পুরুষ	SCG1461334 ফটো উপলব্ধ	519 নাম : প্রদীপকুমার সাহা পিতার নাম: রামপদ সাহা বাড়ির নং : 41/2 বয়স : 65 লিঙ্গ : পুরুষ	WB/18/108/570408 ফটো উপলব্ধ
520 নাম : প্রবীর কুমার সাহা পিতার নাম: রামপদ সাহা বাড়ির নং : 41/2 বয়স : 61 লিঙ্গ : পুরুষ	LMW1037910 ফটো উপলব্ধ	521 নাম : শ্রীকৃষ্ণ সাহা পিতার নাম: বৈদ্যনাথ সাহা বাড়ির নং : 41/2 বয়স : 59 লিঙ্গ : পুরুষ	WB/18/108/570090 ফটো উপলব্ধ	522 নাম : কাকলী সাহা স্বামীর নাম: রবীন্দ্র নাথ সাহা বাড়ির নং : 41/2 বয়স : 57 লিঙ্গ : মহিলা	SCG1461326 ফটো উপলব্ধ
523 নাম : বুলারাণী সাহা স্বামীর নাম: প্রবীর সাহা বাড়ির নং : 41/2 বয়স : 57 লিঙ্গ : মহিলা	LMW1037928 ফটো উপলব্ধ	524 নাম : রানু সাহা স্বামীর নাম: প্রদীপকুমার সাহা বাড়ির নং : 41/2 বয়স : 56 লিঙ্গ : মহিলা	WB/18/108/570400 ফটো উপলব্ধ	525 নাম : পাপিয়া সাহা স্বামীর নাম: প্রদীপকুমার সাহা বাড়ির নং : 41/2 বয়স : 56 লিঙ্গ : মহিলা	WB/18/108/570085 ফটো উপলব্ধ
526 নাম : প্রণব সাহা পিতার নাম: রামপদ সাহা বাড়ির নং : 41/2 বয়স : 53 লিঙ্গ : পুরুষ	LMW1037936 ফটো উপলব্ধ	527 নাম : প্রিয়াঙ্কা সাহা পিতার নাম: প্রবীর সাহা বাড়ির নং : 41/2 বয়স : 38 লিঙ্গ : মহিলা	SCG1165133 ফটো উপলব্ধ	528 নাম : দেবলীনা সাহা পিতার নাম: প্রদীপ কুমার সাহা বাড়ির নং : 41/2 বয়স : 35 লিঙ্গ : মহিলা	SCG1714120 ফটো উপলব্ধ
529 নাম : রাজন্যা সাহা পিতার নাম: প্রদীপ কুমার সাহা বাড়ির নং : 41/2 বয়স : 30 লিঙ্গ : মহিলা	SCG2940104 ফটো উপলব্ধ	530 নাম : দেবদ্রি সাহা পিতার নাম: প্রদীপ কুমার সাহা বাড়ির নং : 41/2 বয়স : 29 লিঙ্গ : পুরুষ	SCG2888600 ফটো উপলব্ধ	531 নাম : রিপন সাহা পিতার নাম: রবীন্দ্র নাথ সাহা বাড়ির নং : 41/2 বয়স : 24 লিঙ্গ : পুরুষ	SCG3243995 ফটো উপলব্ধ
532 নাম : স্নিগ্ধা সাহা(পোদ্দার) স্বামীর নাম: প্রনব সাহা বাড়ির নং : 41/2 বয়স : 47 লিঙ্গ : মহিলা	LMW4645065 ফটো উপলব্ধ	533 নাম : সবিতা সাহা (পোদ্দার ) স্বামীর নাম: নারায়ন সাহা বাড়ির নং : 41/3 বয়স : 43 লিঙ্গ : মহিলা	SCG1714369 ফটো উপলব্ধ	534 নাম : নারায়ণ সাহা পিতার নাম: নিতাই সাহা বাড়ির নং : 41/3 বয়স : 58 লিঙ্গ : পুরুষ	LMW1038025 ফটো উপলব্ধ
535 নাম : সঞ্জীব পাল পিতার নাম: যাদব পাল বাড়ির নং : 41/4 বয়স : 79 লিঙ্গ : পুরুষ	LMW1038041 ফটো উপলব্ধ	536 নাম : প্রতিমা পাল স্বামীর নাম: সঞ্জীব পাল বাড়ির নং : 41/4 বয়স : 69 লিঙ্গ : মহিলা	LMW1038058 ফটো উপলব্ধ	537 নাম : দুলাল পাল পিতার নাম: সঞ্জীব পাল বাড়ির নং : 41/4 বয়স : 50 লিঙ্গ : পুরুষ	LMW2029452 ফটো উপলব্ধ
538 নাম : সঙ্গীতা পাল পিতার নাম: সঞ্জীব পাল বাড়ির নং : 41/4 বয়স : 44 লিঙ্গ : মহিলা	SCG1966464 ফটো উপলব্ধ	539 নাম : শান্তিরাণী সাহা স্বামীর নাম: নিতাই সাহা বাড়ির নং : 41/23 বয়স : 76 লিঙ্গ : মহিলা	LMW1038017 ফটো উপলব্ধ	540 নাম : অপর্ণা দাস স্বামীর নাম: পিঙ্ক শীল বাড়ির নং : 41/বি বয়স : 44 লিঙ্গ : মহিলা	UWL1766906 ফটো উপলব্ধ

541 নাম : মণীষা রায় পিতার নাম: তরুন কুমার রায় বাড়ির নং : 45/5 বয়স : 38 লিঙ্গ : মহিলা	LMW4225645 ফটো উপলব্ধ	542 নাম : দেবরতী দাস পিতার নাম: গৌরগোপাল দাস বাড়ির নং : 46 বয়স : 23 লিঙ্গ : মহিলা	SCG3443348 ফটো উপলব্ধ	543 নাম : জীৎপাল মজুমদার পিতার নাম: গৌতম পাল মজুমদার বাড়ির নং : 46/1 বয়স : 36 লিঙ্গ : পুরুষ	SCG1714138 ফটো উপলব্ধ
544 নাম : মালা দেব মায়ের নাম: নীতা সরকার বাড়ির নং : 48 বয়স : 69 লিঙ্গ : মহিলা	SCG2988020 ফটো উপলব্ধ	545 নাম : দিলীপ কুমার ঘোষ পিতার নাম: জ্যোতিষ চন্দ্র ঘোষ বাড়ির নং : 48 বয়স : 70 লিঙ্গ : পুরুষ	SCG2531176 ফটো উপলব্ধ	546 নাম : সন্ধ্যা ঘোষ স্বামীর নাম: দিলীপ কুমার ঘোষ বাড়ির নং : 48 বয়স : 67 লিঙ্গ : মহিলা	SCG2531168 ফটো উপলব্ধ
547 নাম : চন্দ্রমা ঘোষ স্বামীর নাম: অরিন্দম ঘোষ বাড়ির নং : 48 বয়স : 35 লিঙ্গ : মহিলা	SCG2988004 ফটো উপলব্ধ	548 নাম : বাদল গোস্বামী পিতার নাম: অজিত গোস্বামী বাড়ির নং : 8৮/১ বয়স : 65 লিঙ্গ : পুরুষ	LMW1038652 ফটো উপলব্ধ	549 নাম : নির্মল গোস্বামী পিতার নাম: অজিত গোস্বামী বাড়ির নং : 48/1 বয়স : 61 লিঙ্গ : পুরুষ	LMW2041200 ফটো উপলব্ধ
550 নাম : বন্দনা গোস্বামী স্বামীর নাম: বাদল গোস্বামী বাড়ির নং : ৪৮/১ বয়স : 55 লিঙ্গ : মহিলা	LMW3358389 ফটো উপলব্ধ	551 নাম : শীলা গোস্বামী স্বামীর নাম: নির্মল গোস্বামী বাড়ির নং : 48/1 বয়স : 53 লিঙ্গ : মহিলা	LMW1038660 ফটো উপলব্ধ	552 নাম : নিতেশ গোস্বামী পিতার নাম: নির্মল গোস্বামী বাড়ির নং : 48/1 বয়স : 33 লিঙ্গ : পুরুষ	SCG1966530 ফটো উপলব্ধ
553 নাম : কল্পনা চৌধুরী স্বামীর নাম: গোপাল চৌধুরী বাড়ির নং : 57 বয়স : 74 লিঙ্গ : মহিলা	WB/18/108/411393 ফটো উপলব্ধ	554 নাম : মৌমিতা গুড়িয়া স্বামীর নাম: কল্যাণ গুড়িয়া বাড়ির নং : 251 বয়স : 36 লিঙ্গ : মহিলা	SCG2531200 ফটো উপলব্ধ	555 নাম : সুনীতি গুড়িয়া পিতার নাম: সুধীর গুড়িয়া বাড়ির নং : প্রণবনন্দ ভিলা বয়স : 85 লিঙ্গ : পুরুষ	LMW4250296 ফটো উপলব্ধ
556 নাম : কৌশিক গুড়িয়া পিতার নাম: সুনীতি গুড়িয়া বাড়ির নং : 57 বয়স : 50 লিঙ্গ : পুরুষ	LMW4250312 ফটো উপলব্ধ	557 নাম : রুমা গুড়িয়া স্বামীর নাম: কৌশিক গুড়িয়া বাড়ির নং : 57 বয়স : 50 লিঙ্গ : মহিলা	LMW4250320 ফটো উপলব্ধ	558 নাম : কল্যাণ গুড়িয়া পিতার নাম: সুনীতি গুড়িয়া বাড়ির নং : প্রণবনন্দ ভিলা,এ1-2বি বয়স : 44 লিঙ্গ : পুরুষ	LMW4645669 ফটো উপলব্ধ
559 নাম : শিখা হালদার স্বামীর নাম: তপন কুমার হালদার বাড়ির নং : 57 বয়স : 57 লিঙ্গ : মহিলা	LMW4250064 ফটো উপলব্ধ	560 নাম : সুমিত হালদার পিতার নাম: তপন কুমার হালদার বাড়ির নং : 57 বয়স : 29 লিঙ্গ : পুরুষ	SCG2720548 ফটো উপলব্ধ	#2 561 নাম : বলবল মিশ্র স্বামীর নাম: সুমন মিশ্র বাড়ির নং : 57 বয়স : 46 লিঙ্গ : মহিলা	SCG2531366 ফটো উপলব্ধ
562 নাম : কানাই রায় পিতার নাম: কালিপদ রায় বাড়ির নং : 57 বয়স : 49 লিঙ্গ : পুরুষ	LMW1039544 ফটো উপলব্ধ	563 নাম : মুক্তা রায় স্বামীর নাম: কানাই রায় বাড়ির নং : 57 বয়স : 40 লিঙ্গ : মহিলা	SCG1714559 ফটো উপলব্ধ	564 নাম : কালিদাস ভট্টাচার্য পিতার নাম: লেট ভোলানাথ ভট্টাচার্য বাড়ির নং : 58 বয়স : 55 লিঙ্গ : পুরুষ	SCG3480837 ফটো উপলব্ধ
565 নাম : রত্না মজুমদার স্বামীর নাম: মনিময় মজুমদার বাড়ির নং : 58 বয়স : 74 লিঙ্গ : মহিলা	SCG2035178 ফটো উপলব্ধ	566 নাম : শান্তনু মজুমদার পিতার নাম: মনিময় মজুমদার বাড়ির নং : 58 বয়স : 49 লিঙ্গ : পুরুষ	SCG2035186 ফটো উপলব্ধ	567 নাম : শান্তনু মজুমদার পিতার নাম: মনিময় মজুমদার বাড়ির নং : 58 বয়স : 49 লিঙ্গ : পুরুষ	BR/50/291/438122 ফটো উপলব্ধ
568 নাম : রোহিনী মোহন চক্রবর্তী পিতার নাম: কুপানাথ চক্রবর্তী বাড়ির নং : 81/1 বয়স : 71 লিঙ্গ : পুরুষ	LMW1037050 ফটো উপলব্ধ	569 নাম : অমিতাভ সাহা পিতার নাম: তরুন কুমার সাহা বাড়ির নং : 103 বয়স : 49 লিঙ্গ : পুরুষ	DWP2741940 ফটো উপলব্ধ	570 নাম : গোপাল রায় পিতার নাম: জ্যোতিন্দ্রলাল রায় বাড়ির নং : 126/7 বয়স : 77 লিঙ্গ : পুরুষ	LMW1040112 ফটো উপলব্ধ



571 নাম : বিশ্বজিত রায় পিতার নাম: গোপাল রায় বাড়ির নং : 126/7 বয়স : 47 লিঙ্গ : পুরুষ	LMW2028488 ফটো উপলব্ধ	572 নাম : মিঠু রায় স্বামীর নাম: বিশ্বজিৎ রায় বাড়ির নং : 126/7 বয়স : 44 লিঙ্গ : মহিলা	SCG1714427 ফটো উপলব্ধ	573 নাম : কালাচাঁদ সাহা অন্যান্য: সেক্ষ বাড়ির নং : 185 বয়স : 74 লিঙ্গ : পুরুষ	SCG3315413 ফটো উপলব্ধ
574 নাম : সায়ন চক্রবর্তী পিতার নাম: সুব্রত চক্রবর্তী বাড়ির নং : 201, Flat-B বয়স : 27 লিঙ্গ : পুরুষ	SCG2969020 ফটো উপলব্ধ	575 নাম : দুলাল কর্মকার পিতার নাম: রাজমোহন কর্মকার বাড়ির নং : 209 বয়স : 72 লিঙ্গ : পুরুষ	LMW1038066 ফটো উপলব্ধ	576 নাম : দীপঙ্কর কর্মকার পিতার নাম: দুলাল কর্মকার বাড়ির নং : 209 বয়স : 45 লিঙ্গ : পুরুষ	LMW2173516 ফটো উপলব্ধ
577 নাম : বুলি কর্মকার স্বামীর নাম: দীপঙ্কর কর্মকার বাড়ির নং : 209C বয়স : 36 লিঙ্গ : মহিলা	SCG1714344 ফটো উপলব্ধ	578 নাম : অরুণ কৃষ্ণ ব্যানার্জী পিতার নাম: ক্ষেত্র কৃষ্ণ ব্যানার্জী বাড়ির নং : 225 বয়স : 84 লিঙ্গ : পুরুষ	SCG3244894 ফটো উপলব্ধ	579 নাম : শুভজীত ব্যানার্জী পিতার নাম: অরুণ কৃষ্ণ ব্যানার্জী বাড়ির নং : 225 বয়স : 59 লিঙ্গ : পুরুষ	SCG3249992 ফটো উপলব্ধ
580 নাম : অস্তিক দাশগুপ্ত পিতার নাম: উজ্জ্বল দাশগুপ্ত বাড়ির নং : 225 বয়স : 35 লিঙ্গ : পুরুষ	SCG1966522 ফটো উপলব্ধ	581 নাম : স্বপ্না দাস স্বামীর নাম: নিলাদ্রী দাস বাড়ির নং : 337 বয়স : 62 লিঙ্গ : মহিলা	LMW1037662 ফটো উপলব্ধ	582 নাম : নিকিতা ভৌমিক পিতার নাম: রঞ্জিত ভৌমিক বাড়ির নং : 705এ এসপিডি ব্লক,নীলদীপ বিল্ড বয়স : 33 লিঙ্গ : মহিলা	SCG1714146 ফটো উপলব্ধ
583 নাম : সুতপা দেব পিতার নাম: গৌতম কুমার দেব বাড়ির নং : A1 48 বয়স : 34 লিঙ্গ : মহিলা	SCG2356418 ফটো উপলব্ধ	#2 584 নাম : জগন্নাথ সাহা পিতার নাম: নিত্যানন্দ সাহা বাড়ির নং : বি/16 বয়স : 70 লিঙ্গ : পুরুষ	LMW1038090 ফটো উপলব্ধ	#2 585 নাম : বেবী সাহা স্বামীর নাম: জগন্নাথ সাহা বাড়ির নং : B/16 বয়স : 66 লিঙ্গ : মহিলা	LMW1038108 ফটো উপলব্ধ
586 নাম : শুভব্রত সাহা পিতার নাম: জগন্নাথ সাহা বাড়ির নং : B/16 বয়স : 37 লিঙ্গ : পুরুষ	LMW4982773 ফটো উপলব্ধ	587 নাম : সংঘমিত্রা সাহা স্বামীর নাম: জয়ব্রত সাহা বাড়ির নং : B/16 বয়স : 30 লিঙ্গ : মহিলা	SCG2769792 ফটো উপলব্ধ	588 নাম : তপন চন্দ পিতার নাম: অজিত চন্দ বাড়ির নং : B-21 বয়স : 66 লিঙ্গ : পুরুষ	LMW3906088 ফটো উপলব্ধ
589 নাম : শম্পা চন্দ স্বামীর নাম: তপন চন্দ বাড়ির নং : B-21 বয়স : 57 লিঙ্গ : মহিলা	LMW1038009 ফটো উপলব্ধ	590 নাম : ত্রিগুনা মোহন ধর পিতার নাম: উপেন্দ্র মোহন ধর বাড়ির নং : B-21 বয়স : 72 লিঙ্গ : পুরুষ	SCG2987998 ফটো উপলব্ধ	591 নাম : অনুরাধা ঘোষ স্বামীর নাম: রণেন্দ্র কুমার ঘোষ বাড়ির নং : B-21 বয়স : 82 লিঙ্গ : মহিলা	SCG2531143 ফটো উপলব্ধ
# 592 নাম : তীর্থঙ্কর ঘোষ পিতার নাম: রণেন্দ্র কুমার ঘোষ বাড়ির নং : B-21 বয়স : 60 লিঙ্গ : পুরুষ	SCG2531135 ফটো উপলব্ধ	593 নাম : গোপা ঘোষ স্বামীর নাম: তীর্থঙ্কর ঘোষ বাড়ির নং : B-21 বয়স : 55 লিঙ্গ : মহিলা	SCG2531127 ফটো উপলব্ধ	594 নাম : অমিত চন্দ পিতার নাম: তপন চন্দ বাড়ির নং : b/21 বয়স : 40 লিঙ্গ : পুরুষ	LMW4866109 ফটো উপলব্ধ
595 নাম : অন্তরা চন্দ স্বামীর নাম: অমিত চন্দ বাড়ির নং : B/21 বয়স : 32 লিঙ্গ : মহিলা	RHQ1442839 ফটো উপলব্ধ	#2 596 নাম : আদুতা ঘোষ মায়ের নাম: নোপা ঘোষ বাড়ির নং : B/21 বয়স : 27 লিঙ্গ : মহিলা	SCG3040813 ফটো উপলব্ধ	597 নাম : কাশী নাথ জানা পিতার নাম: বলাই চন্দ্র জানা বাড়ির নং : b/21 বয়স : 48 লিঙ্গ : পুরুষ	SCG2531499 ফটো উপলব্ধ
598 নাম : বনানী জানা স্বামীর নাম: কাশীনাথ জানা বাড়ির নং : B/21 বয়স : 48 লিঙ্গ : মহিলা	SCG3186988 ফটো উপলব্ধ	599 নাম : অনন্যা জানা পিতার নাম: কাশীনাথ জানা বাড়ির নং : 215 বয়স : 21 লিঙ্গ : মহিলা	SCG3638194 ফটো উপলব্ধ	600 নাম : প্রিয়ঙ্কা সরকার পাল পিতার নাম: জ্যোতিলাল সরকার বাড়ির নং : B/21 বয়স : 36 লিঙ্গ : মহিলা	SCG1714187 ফটো উপলব্ধ



601 নাম : সন্ধ্যা সরকার স্বামীর নাম: জ্যোতিলাল সরকার বাড়ির নং : B/21 বয়স : 68 লিঙ্গ : মহিলা	LMW1038157 ফটো উপলব্ধ	602 নাম : তপন সরকার পিতার নাম: মতিলাল সরকার বাড়ির নং : B/21 বয়স : 65 লিঙ্গ : পুরুষ	LMW1038181 ফটো উপলব্ধ	603 নাম : উদ্রি সরকার স্বামীর নাম: তপন সরকার বাড়ির নং : B/21 বয়স : 61 লিঙ্গ : মহিলা	LMW1038199 ফটো উপলব্ধ
604 নাম : রিঙ্কু সরকার স্বামীর নাম: পরিমল সরকার বাড়ির নং : B/21 বয়স : 48 লিঙ্গ : মহিলা	SCG1696897 ফটো উপলব্ধ	605 নাম : পায়েল সরকার পিতার নাম: জ্যোতিলাল সরকার বাড়ির নং : B/21 বয়স : 39 লিঙ্গ : মহিলা	LMW4982849 ফটো উপলব্ধ	606 নাম : তুষা সরকার পিতার নাম: তপন সরকার বাড়ির নং : b/21 বয়স : 30 লিঙ্গ : মহিলা	SCG2531374 ফটো উপলব্ধ
607 নাম : অদ্রিকা দাশগুপ্ত পিতার নাম: উজ্জ্বল দাশগুপ্ত বাড়ির নং : বাী ৩০১ বয়স : 28 লিঙ্গ : মহিলা	SCG3049731 ফটো উপলব্ধ	608 নাম : উজ্জ্বল দাশ গুপ্ত পিতার নাম: বিভূতি ভূষণ দাশ গুপ্ত বাড়ির নং : B-301/225 বয়স : 67 লিঙ্গ : পুরুষ	LMW3938446 ফটো উপলব্ধ	609 নাম : আন্না দাশ গুপ্ত স্বামীর নাম: উজ্জ্বল দাশ গুপ্ত বাড়ির নং : B-301/225 বয়স : 56 লিঙ্গ : মহিলা	LMW3938438 ফটো উপলব্ধ
610 নাম : রাজেশ পান্ডে পিতার নাম: রাজেন্দ্র পান্ডে বাড়ির নং : C-1 বয়স : 45 লিঙ্গ : পুরুষ	LMW3358553 ফটো উপলব্ধ	611 নাম : রুচিরা রয় মায়ের নাম: রিতা রয় বাড়ির নং : C/1 বয়স : 24 লিঙ্গ : মহিলা	SCG3424520 ফটো উপলব্ধ	612 নাম : শ্যামল রঞ্জন মণ্ডল পিতার নাম: সাধন কুমার মণ্ডল বাড়ির নং : C/1 বয়স : 47 লিঙ্গ : পুরুষ	LMW3831757 ফটো উপলব্ধ
613 নাম : রুমা মণ্ডল স্বামীর নাম: শ্যামল রঞ্জন মণ্ডল বাড়ির নং : C/1 বয়স : 41 লিঙ্গ : মহিলা	LMW4857702 ফটো উপলব্ধ	614 নাম : আনন্দ মুখার্জী পিতার নাম: আযিদি মুখার্জী বাড়ির নং : সী/1 বয়স : 68 লিঙ্গ : পুরুষ	SCG3460276 ফটো উপলব্ধ	615 নাম : প্রতিমা মুখার্জী স্বামীর নাম: আনন্দ মুখার্জী বাড়ির নং : সী/1 বয়স : 65 লিঙ্গ : মহিলা	SCG3460284 ফটো উপলব্ধ
616 নাম : বিপ্লাব মুখার্জী পিতার নাম: আনন্দ মুখার্জী বাড়ির নং : সী/1 বয়স : 48 লিঙ্গ : পুরুষ	SCG3474202 ফটো উপলব্ধ	617 নাম : তরুণ রায় পিতার নাম: ক্ষিতিশ রায় বাড়ির নং : C/1 বয়স : 74 লিঙ্গ : পুরুষ	LMW1038207 ফটো উপলব্ধ	618 নাম : বুলবুল রায় স্বামীর নাম: তরুণ রায় বাড়ির নং : C/1 বয়স : 64 লিঙ্গ : মহিলা	LMW1038215 ফটো উপলব্ধ
619 নাম : রিতা রায় স্বামীর নাম: রাখাল চন্দ্র রায় বাড়ির নং : C/1 বয়স : 65 লিঙ্গ : মহিলা	SCG1714393 ফটো উপলব্ধ	620 নাম : রজত রায় পিতার নাম: রাখাল চন্দ্র রায় বাড়ির নং : C/1 বয়স : 32 লিঙ্গ : পুরুষ	SCG2531101 ফটো উপলব্ধ	621 নাম : নবনীতা রায় পিতার নাম: তরুণ রায় বাড়ির নং : C/1 বয়স : 31 লিঙ্গ : মহিলা	SCG2531119 ফটো উপলব্ধ
622 নাম : বিকাশ সরকার পিতার নাম: সুরেন্দ্র চন্দ্র সরকার বাড়ির নং : C/1 বয়স : 61 লিঙ্গ : পুরুষ	LMW4645222 ফটো উপলব্ধ	623 নাম : রাখী সরকার স্বামীর নাম: বিকাশ সরকার বাড়ির নং : C/1 বয়স : 56 লিঙ্গ : মহিলা	LMW1039551 ফটো উপলব্ধ	624 নাম : তুনাল দাস পিতার নাম: পিন্টু দাস বাড়ির নং : C/2 বয়স : 36 লিঙ্গ : পুরুষ	SCG1461060 ফটো উপলব্ধ
625 নাম : পিন্টু দাস পিতার নাম: নগেন চন্দ্র দাস বাড়ির নং : C/2 বয়স : 68 লিঙ্গ : পুরুষ	LMW1039866 ফটো উপলব্ধ	626 নাম : চন্দনা দাস স্বামীর নাম: পিন্টু দাস বাড়ির নং : C/2 বয়স : 59 লিঙ্গ : মহিলা	SCG3228129 ফটো উপলব্ধ	627 নাম : পৌলামী দাস পিতার নাম: পিন্টু দাস বাড়ির নং : সী/2 বয়স : 23 লিঙ্গ : মহিলা	SCG3467974 ফটো উপলব্ধ
628 নাম : অরিঞ্জয় ঘোষ পিতার নাম: দিলীপ কুমার ঘোষ বাড়ির নং : C-2 48 বয়স : 38 লিঙ্গ : পুরুষ	SCG2562270 ফটো উপলব্ধ	629 নাম : শিবানী দাস স্বামীর নাম: সন্তোষকুমার দাস বাড়ির নং : C/3 বয়স : 90 লিঙ্গ : মহিলা	LMW1038231 ফটো উপলব্ধ	630 নাম : পঙ্কজকুমার দাস পিতার নাম: সন্তোষকুমার দাস বাড়ির নং : C/3 বয়স : 64 লিঙ্গ : পুরুষ	LMW1038249 ফটো উপলব্ধ



631	LMW1038256	নাম : মনোজকুমার দাস পিতার নাম: সন্তোষকুমার দাস বাড়ির নং : C/3 বয়স : 60 লিঙ্গ : পুরুষ	ফটো উপলব্ধ	632	LMW4250106	নাম : রুমুর দাস স্বামীর নাম: পঙ্কজ কুমার দাস বাড়ির নং : C/3 বয়স : 53 লিঙ্গ : মহিলা	ফটো উপলব্ধ	633	SCG3501178	নাম : শময়িতা দাস পিতার নাম: পঙ্কজ কুমার দাস বাড়ির নং : সী/3 বয়স : 22 লিঙ্গ : মহিলা	ফটো উপলব্ধ
634	SCG2587657	নাম : বর্নী রায় স্বামীর নাম: সুকুমার চন্দ্র রায় বাড়ির নং : C 3 13/13A বয়স : 72 লিঙ্গ : মহিলা	ফটো উপলব্ধ	635	LMW3358983	নাম : উমা দাস স্বামীর নাম: বিষ্ণুপদ দাস বাড়ির নং : C-4 বয়স : 48 লিঙ্গ : মহিলা	ফটো উপলব্ধ	636	WB/18/108/570100	নাম : মলিনা দাস স্বামীর নাম: গৌরাজকুমার দাস বাড়ির নং : C/4 বয়স : 79 লিঙ্গ : মহিলা	ফটো উপলব্ধ
637	SCG3126398	নাম : ঠাকুরচন্দ্র দাস পিতার নাম: জগবন্ধু দাস বাড়ির নং : সী/4 বয়স : 69 লিঙ্গ : পুরুষ	ফটো উপলব্ধ	638	LMW1038272	নাম : অসীম দাস পিতার নাম: অনন্তকুমার দাস বাড়ির নং : C/4 বয়স : 64 লিঙ্গ : পুরুষ	ফটো উপলব্ধ	639	LMW1038280	নাম : পৌতম দাস পিতার নাম: অনন্তকুমার দাস বাড়ির নং : C/4 বয়স : 58 লিঙ্গ : পুরুষ	ফটো উপলব্ধ
640	WB/18/108/570048	নাম : বিষ্ণুপদ দাস পিতার নাম: অনন্তকুমার দাস বাড়ির নং : C/4 বয়স : 57 লিঙ্গ : পুরুষ	ফটো উপলব্ধ	641	LMW1038363	নাম : স্বপ্না দাস স্বামীর নাম: ঠাকুর চন্দ্র দাস বাড়ির নং : C/4 বয়স : 56 লিঙ্গ : মহিলা	ফটো উপলব্ধ	642	WB/18/108/570124	নাম : ঝন্টু দাস পিতার নাম: গৌরাজচন্দ্র দাস বাড়ির নং : C/4 বয়স : 55 লিঙ্গ : পুরুষ	ফটো উপলব্ধ
643	LMW1040757	নাম : সীমা দাস স্বামীর নাম: অসীম দাস বাড়ির নং : C/4 বয়স : 51 লিঙ্গ : মহিলা	ফটো উপলব্ধ	644	LMW2155174	নাম : সম্পা দাস পিতার নাম: গৌরাজ দাস বাড়ির নং : C/4 বয়স : 51 লিঙ্গ : মহিলা	ফটো উপলব্ধ	645	LMW1040781	নাম : বুমা দাস স্বামীর নাম: টুটন দাস বাড়ির নং : C/4 বয়স : 50 লিঙ্গ : মহিলা	ফটো উপলব্ধ
646	LMW3906112	নাম : ভাস্কর দাস পিতার নাম: গৌরাজ দাস বাড়ির নং : C/4 বয়স : 48 লিঙ্গ : পুরুষ	ফটো উপলব্ধ	647	CQD1358936	নাম : টুঙ্গা দাস স্বামীর নাম: গৌতম দাস বাড়ির নং : C/4 বয়স : 48 লিঙ্গ : মহিলা	ফটো উপলব্ধ	648	SCG3244928	নাম : অনিশ দাস পিতার নাম: অসীম দাস বাড়ির নং : সি/4 বয়স : 24 লিঙ্গ : পুরুষ	ফটো উপলব্ধ
649	SCG3443637	নাম : দিব্যেন্দ্র দাস পিতার নাম: বিশ্ব পদ দাস বাড়ির নং : সী/4 বয়স : 23 লিঙ্গ : পুরুষ	ফটো উপলব্ধ	650	LMW3833415	নাম : রুপা দাস (সাহা) স্বামীর নাম: ঝন্টু দাস বাড়ির নং : C/4 বয়স : 44 লিঙ্গ : মহিলা	ফটো উপলব্ধ	651	LMW1038371	নাম : চন্দন মণ্ডল পিতার নাম: চিত্তরঞ্জন মণ্ডল বাড়ির নং : C/5 বয়স : 66 লিঙ্গ : পুরুষ	ফটো উপলব্ধ
652	LMW1038389	নাম : ফাল্গুনী মণ্ডল স্বামীর নাম: চন্দন মণ্ডল বাড়ির নং : C/5 বয়স : 60 লিঙ্গ : মহিলা	ফটো উপলব্ধ	653	LMW1038397	নাম : শংকর মণ্ডল পিতার নাম: চিত্তরঞ্জন মণ্ডল বাড়ির নং : C/5 বয়স : 55 লিঙ্গ : পুরুষ	ফটো উপলব্ধ	654	LMW2121481	নাম : গনেশ মণ্ডল পিতার নাম: চিত্তরঞ্জন মণ্ডল বাড়ির নং : C/5 বয়স : 45 লিঙ্গ : পুরুষ	ফটো উপলব্ধ
655	LMW3358348	নাম : মধুমিতা মণ্ডল(বনিক) স্বামীর নাম: শংকর মণ্ডল বাড়ির নং : C/5 বয়স : 42 লিঙ্গ : মহিলা	ফটো উপলব্ধ	656	LMW3358355	নাম : সুইটি মণ্ডল(চক্রবর্তী) স্বামীর নাম: সোমনাথ মণ্ডল বাড়ির নং : C/5 বয়স : 42 লিঙ্গ : মহিলা	ফটো উপলব্ধ	657	LMW1036607	নাম : সুস্মিতা সাহা স্বামীর নাম: বিশ্বজিত সাহা বাড়ির নং : C/5A বয়স : 51 লিঙ্গ : মহিলা	ফটো উপলব্ধ
658	LMW3358363	নাম : কাকলী পাল মজুমদার স্বামীর নাম: শংকর পাল মজুমদার বাড়ির নং : C-6 বয়স : 43 লিঙ্গ : মহিলা	ফটো উপলব্ধ	659	SCG3460110	নাম : সেন সেন স্বামীর নাম: জ্যোতির্ময় পালমজুমদার বাড়ির নং : C/6 বয়স : 58 লিঙ্গ : মহিলা	ফটো উপলব্ধ	660	SCG2356459	নাম : গাঙ্গী মৈত্রী সাহা পিতার নাম: গৌতম সাহা বাড়ির নং : C/6 বয়স : 31 লিঙ্গ : মহিলা	ফটো উপলব্ধ

661	WB/18/108/867740	নাম : শম্পা পাল (মজুমদার) স্বামীর নাম: শিবশঙ্কর পাল বাড়ির নং : C/6 বয়স : 50 লিঙ্গ : মহিলা	ফটো উপলব্ধ	662	LMW1038454	নাম : ননীগোপাল পালমজুমদার পিতার নাম: জ্যোতির্ময় পালমজুমদার বাড়ির নং : C/6 বয়স : 74 লিঙ্গ : পুরুষ	ফটো উপলব্ধ	663	LMW1038462	নাম : জয়ন্তি পালমজুমদার স্বামীর নাম: ননীগোপাল পালমজুমদার বাড়ির নং : C/6 বয়স : 64 লিঙ্গ : মহিলা	ফটো উপলব্ধ
664	LMW1038488	নাম : ডলি পালমজুমদার স্বামীর নাম: গৌতম পালমজুমদার বাড়ির নং : C/6 বয়স : 62 লিঙ্গ : মহিলা	ফটো উপলব্ধ	665	LMW1038504	নাম : শিবশংকর পালমজুমদার পিতার নাম: জ্যোতির্ময় পালমজুমদার বাড়ির নং : C/6 বয়স : 59 লিঙ্গ : পুরুষ	ফটো উপলব্ধ	666	LMW1038470	নাম : গৌতম পালমজুমদার পিতার নাম: জ্যোতির্ময় পালমজুমদার বাড়ির নং : C/6 বয়স : 59 লিঙ্গ : পুরুষ	ফটো উপলব্ধ
667	LMW1038512	নাম : শংকর পালমজুমদার পিতার নাম: জ্যোতির্ময় পালমজুমদার বাড়ির নং : C/6 বয়স : 56 লিঙ্গ : পুরুষ	ফটো উপলব্ধ	668	SCG3658226	নাম : রাজ্জনা পাল মজুমদার পিতার নাম: শঙ্কর পাল মজুমদার বাড়ির নং : সি/6 বয়স : 21 লিঙ্গ : মহিলা	ফটো উপলব্ধ	669	SCG1714658	নাম : শুভঙ্কর পালমজুমদার পিতার নাম: ননীগোপাল পালমজুমদার বাড়ির নং : C/6 বয়স : 39 লিঙ্গ : পুরুষ	ফটো উপলব্ধ
670	SCG1714419	নাম : শ্রীজা পাল মজুমদার স্বামীর নাম: দিপঙ্কর পাল মজুমদার বাড়ির নং : C/6 বয়স : 37 লিঙ্গ : মহিলা	ফটো উপলব্ধ	671	SCG2356186	নাম : আরতি সাহা স্বামীর নাম: গৌতম সাহা বাড়ির নং : C/6 বয়স : 51 লিঙ্গ : মহিলা	ফটো উপলব্ধ	672	SCG3246386	নাম : শুনিতা চৌধুরী স্বামীর নাম: বিশ্বরূপ চৌধুরী বাড়ির নং : সি-/6/1 বয়স : 70 লিঙ্গ : মহিলা	ফটো উপলব্ধ
673	SCG3224664	নাম : সুজতা চৌধুরী স্বামীর নাম: বিশ্বরূপ চৌধুরী বাড়ির নং : সি/6/1 বয়স : 68 লিঙ্গ : মহিলা	ফটো উপলব্ধ	674	SCG1714583	নাম : সাত্যকি দাস মায়ের নাম: শ্রাবনী দাস বাড়ির নং : C/6/1 বয়স : 36 লিঙ্গ : পুরুষ	ফটো উপলব্ধ	675	SCG2587640	নাম : পৌলবী দাস পিতার নাম: শৈলেন দাস বাড়ির নং : C/6/1 বয়স : 33 লিঙ্গ : মহিলা	ফটো উপলব্ধ
676	KLX6614648	নাম : দীপক হালদার পিতার নাম: হরেন্দ্রনাথ হালদার বাড়ির নং : C/6/1 বয়স : 69 লিঙ্গ : পুরুষ	ফটো উপলব্ধ	677	KLX6614846	নাম : কবিতা হালদার পিতার নাম: দীপক হালদার বাড়ির নং : C/6/1 বয়স : 63 লিঙ্গ : মহিলা	ফটো উপলব্ধ	678	LMW1038587	নাম : শ্রাবনী সেনগুপ্ত স্বামীর নাম: সৌমিত্র সেনগুপ্ত বাড়ির নং : C/6/1 বয়স : 61 লিঙ্গ : মহিলা	ফটো উপলব্ধ
# 679	LMW1038579	নাম : সৌমিত্র সেনগুপ্ত পিতার নাম: সমীর সেনগুপ্ত বাড়ির নং : C/6/1 বয়স : 60 লিঙ্গ : পুরুষ	ফটো উপলব্ধ	680	LMW1038595	নাম : সূপ্রিয় সেনগুপ্ত পিতার নাম: সমীর সেনগুপ্ত বাড়ির নং : C/6/1 বয়স : 57 লিঙ্গ : পুরুষ	ফটো উপলব্ধ	681	LMW4645081	নাম : কাকলী সেনগুপ্ত স্বামীর নাম: সূপ্রিয় সেনগুপ্ত বাড়ির নং : C/6/1 বয়স : 52 লিঙ্গ : মহিলা	ফটো উপলব্ধ
682	SCG3106408	নাম : জিনিয়া সেনগুপ্ত পিতার নাম: সূপ্রিয়া সেনগুপ্ত বাড়ির নং : সি/6/1 বয়স : 26 লিঙ্গ : মহিলা	ফটো উপলব্ধ	683	SCG3088291	নাম : সোমদত্তা সেনগুপ্ত পিতার নাম: সৌমিত্রা সেনগুপ্ত বাড়ির নং : সি/6/1 বয়স : 25 লিঙ্গ : মহিলা	ফটো উপলব্ধ	684	SCG1461250	নাম : তীর্থঙ্কর পাল মজুমদার মায়ের নাম: নিলিমা পাল মজুমদার বাড়ির নং : C/6/1/2 বয়স : 37 লিঙ্গ : পুরুষ	ফটো উপলব্ধ
685	LMW1038603	নাম : প্রদীপ পাল মজুমদার পিতার নাম: জ্যোতির্ময় পাল মজুমদার বাড়ির নং : C/6A বয়স : 71 লিঙ্গ : পুরুষ	ফটো উপলব্ধ	686	LMW3358371	নাম : পলি পাল মজুমদার স্বামীর নাম: প্রদীপ পাল মজুমদার বাড়ির নং : C/6A বয়স : 67 লিঙ্গ : মহিলা	ফটো উপলব্ধ	687	SCG1966514	নাম : জিনিয়া পাল মজুমদার পিতার নাম: প্রদীপ পাল মজুমদার বাড়ির নং : C/6/A বয়স : 34 লিঙ্গ : মহিলা	ফটো উপলব্ধ
688	SCG3504750	নাম : শিবসী পাল মজুমদার পিতার নাম: শিব শঙ্কর পাল মজুমদার বাড়ির নং : সি/6/বি বয়স : 22 লিঙ্গ : মহিলা	ফটো উপলব্ধ	689	LMW2027613	নাম : দীপঙ্কর পাল মজুমদার পিতার নাম: কালাচাঁদ পাল মজুমদার বাড়ির নং : C/6E বয়স : 49 লিঙ্গ : পুরুষ	ফটো উপলব্ধ	690	LMW1038611	নাম : নিলীমা পালমজুমদার স্বামীর নাম: কালাচাঁদ পালমজুমদার বাড়ির নং : C/6E বয়স : 76 লিঙ্গ : মহিলা	ফটো উপলব্ধ



691 নাম : নন্দ গোস্বামী পিতার নাম: নির্মল গোস্বামী বাড়ির নং : C/7 বয়স : 36 লিঙ্গ : পুরুষ	SCG1461177 ফটো উপলব্ধ	692 নাম : চন্দনা (চক্রবর্তী)গোস্বামী স্বামীর নাম: সুভাষ গোস্বামী বাড়ির নং : C/7 বয়স : 54 লিঙ্গ : মহিলা	WB/18/108/285134 ফটো উপলব্ধ	693 নাম : অরুণ কুমার দাস পিতার নাম: অনিল রঞ্জন দাস বাড়ির নং : C/7 বয়স : 58 লিঙ্গ : পুরুষ	LMW4645115 ফটো উপলব্ধ
694 নাম : সীমা দাস স্বামীর নাম: অরুণ কুমার দাস বাড়ির নং : C/7 বয়স : 49 লিঙ্গ : মহিলা	SCG2099281 ফটো উপলব্ধ	695 নাম : মিতা দাস স্বামীর নাম: জগন্নাথ দাস বাড়ির নং : C/7 বয়স : 42 লিঙ্গ : মহিলা	SCG1714534 ফটো উপলব্ধ	696 নাম : সঞ্জীব সাহা পিতার নাম: সন্তোষ কুমার সাহা বাড়ির নং : C/7 বয়স : 35 লিঙ্গ : পুরুষ	SCG1714575 ফটো উপলব্ধ
697 নাম : সোনালী দাস ঘোষ পিতার নাম: কাজল ঘোষ বাড়ির নং : C/7/1 বয়স : 41 লিঙ্গ : মহিলা	LMW4247144 ফটো উপলব্ধ	698 নাম : মিতা বিশ্বাস স্বামীর নাম: বিমান বিশ্বাস বাড়ির নং : C/7/1 বয়স : 45 লিঙ্গ : মহিলা	LMW4880670 ফটো উপলব্ধ	699 নাম : ঋদ্ধিমা বিশ্বাস মায়ের নাম: মিতা বিশ্বাস বাড়ির নং : সী/7/1 বয়স : 25 লিঙ্গ : মহিলা	SCG3088341 ফটো উপলব্ধ
700 নাম : সান্ত্বনা দাস স্বামীর নাম: মানিক দাস বাড়ির নং : C/7/1 বয়স : 69 লিঙ্গ : মহিলা	LMW1040633 ফটো উপলব্ধ	701 নাম : রাজু দাস পিতার নাম: মানিক দাস বাড়ির নং : C/7/1 বয়স : 45 লিঙ্গ : পুরুষ	LMW2165520 ফটো উপলব্ধ	702 নাম : রাজীব দাস পিতার নাম: মানিক দাস বাড়ির নং : C/7/1 বয়স : 32 লিঙ্গ : পুরুষ	SCG2356327 ফটো উপলব্ধ
703 নাম : মীনারাণী দাস স্বামীর নাম: শচীন্দ্র দাস বাড়ির নং : C/7/7A বয়স : 64 লিঙ্গ : মহিলা	WB/18/108/570631 ফটো উপলব্ধ	704 নাম : জগন্নাথ দাস পিতার নাম: অশ্বিনী দাস বাড়ির নং : C/7/7A বয়স : 54 লিঙ্গ : পুরুষ	LMW3906120 ফটো উপলব্ধ	705 নাম : সনজিত দাস পিতার নাম: অশ্বিনী দাস বাড়ির নং : C/7/7A বয়স : 52 লিঙ্গ : পুরুষ	LMW3906138 ফটো উপলব্ধ
706 নাম : শঙ্করী দাস স্বামীর নাম: সঞ্জীত দাস বাড়ির নং : সী/7/7এ বয়স : 48 লিঙ্গ : মহিলা	FKM1511971 ফটো উপলব্ধ	707 নাম : কিশোর দাস পিতার নাম: শচীন্দ্র দাস বাড়ির নং : C/7/7A বয়স : 43 লিঙ্গ : পুরুষ	LMW3906153 ফটো উপলব্ধ	708 নাম : রাণুবালা দাস স্বামীর নাম: বরোদারঞ্জন দাস বাড়ির নং : C/7A বয়স : 78 লিঙ্গ : মহিলা	LMW1038702 ফটো উপলব্ধ
709 নাম : মিনারাণী দাস স্বামীর নাম: শিবনাথ দাস বাড়ির নং : C/7A বয়স : 68 লিঙ্গ : মহিলা	LMW1038728 ফটো উপলব্ধ	710 নাম : মধুমিতা দাস পিতার নাম: বরোদারঞ্জন দাস বাড়ির নং : C/7A বয়স : 52 লিঙ্গ : মহিলা	LMW1038710 ফটো উপলব্ধ	711 নাম : আশুতোষ সাহা পিতার নাম: সুরেন্দ্র সাহা বাড়ির নং : C/7A বয়স : 75 লিঙ্গ : পুরুষ	WB/18/108/501260 ফটো উপলব্ধ
712 নাম : বিপ্লব সাহা পিতার নাম: রতন সাহা বাড়ির নং : C-7-A/2 বয়স : 36 লিঙ্গ : পুরুষ	SCG2531051 ফটো উপলব্ধ	713 নাম : সৌম্যজিৎ সাহা পিতার নাম: অসীম সাহা বাড়ির নং : সি/7,এ/2 বয়স : 25 লিঙ্গ : পুরুষ	SCG3246378 ফটো উপলব্ধ	714 নাম : শুভজিৎ সাহা পিতার নাম: জগদীশ সাহা বাড়ির নং : সি/7,এ/2 বয়স : 25 লিঙ্গ : পুরুষ	SCG3246360 ফটো উপলব্ধ
715 নাম : মনসারঞ্জন সাহা পিতার নাম: হরিপদ সাহা বাড়ির নং : C/7A/2 বয়স : 76 লিঙ্গ : পুরুষ	LMW1038785 ফটো উপলব্ধ	716 নাম : চিনুরাণী সাহা স্বামীর নাম: মনসারঞ্জন সাহা বাড়ির নং : C/7A/2 বয়স : 70 লিঙ্গ : মহিলা	LMW1038793 ফটো উপলব্ধ	717 নাম : সন্তোষকুমার সাহা পিতার নাম: হরিপদ সাহা বাড়ির নং : C/7A/2 বয়স : 66 লিঙ্গ : পুরুষ	LMW1038819 ফটো উপলব্ধ
718 নাম : বৈদ্যনাথ সাহা পিতার নাম: হরিপদ সাহা বাড়ির নং : C/7A/2 বয়স : 62 লিঙ্গ : পুরুষ	LMW1038736 ফটো উপলব্ধ	719 নাম : ভগবতী সাহা স্বামীর নাম: সন্তোষকুমার সাহা বাড়ির নং : C/7A/2 বয়স : 60 লিঙ্গ : মহিলা	LMW1038827 ফটো উপলব্ধ	720 নাম : রত্না সাহা স্বামীর নাম: বৈদ্যনাথ সাহা বাড়ির নং : C/7A/2 বয়স : 58 লিঙ্গ : মহিলা	LMW1038744 ফটো উপলব্ধ



721 নাম : জগদীশ সাহা পিতার নাম: হরিপদ সাহা বাড়ির নং : C/7A/2 বয়স : 55 লিঙ্গ : পুরুষ	WB/18/108/570096	ফটো উপলব্ধ	722 নাম : গোপাল সাহা পিতার নাম: মনসারঞ্জন সাহা বাড়ির নং : C/7A/2 বয়স : 53 লিঙ্গ : পুরুষ	LMW3906187	ফটো উপলব্ধ	723 নাম : অসীম সাহা পিতার নাম: হরিপদ সাহা বাড়ির নং : C/7A/2 বয়স : 52 লিঙ্গ : পুরুষ	LMW1035138	ফটো উপলব্ধ
724 নাম : বিশ্বজিত সাহা পিতার নাম: মনসারঞ্জন সাহা বাড়ির নং : C/7A/2 বয়স : 52 লিঙ্গ : পুরুষ	LMW1038801	ফটো উপলব্ধ	725 নাম : ওঙ্গদ্বিলা সাহা পিতার নাম: জগদীশ সাহা বাড়ির নং : সি/7/ এ /2 বয়স : 22 লিঙ্গ : মহিলা	SCG3504776	ফটো উপলব্ধ	726 নাম : সোমা সাহা(কর্মকার) স্বামীর নাম: জগদীশ সাহা বাড়ির নং : C/7A/2 বয়স : 46 লিঙ্গ : মহিলা	LMW3906161	ফটো উপলব্ধ
727 নাম : পায়েল দাস পিতার নাম: গোপাল দাস বাড়ির নং : সি/7/এ/2 বয়স : 33 লিঙ্গ : মহিলা	SCG1964576	ফটো উপলব্ধ	728 নাম : সুপর্ণা সাহা স্বামীর নাম: অসীম সাহা বাড়ির নং : C/7A/2 বয়স : 41 লিঙ্গ : মহিলা	SCG2888899	ফটো উপলব্ধ	729 নাম : শান্তনু সাহা পিতার নাম: সন্তোষ কুমার সাহা বাড়ির নং : C/7A/2 বয়স : 32 লিঙ্গ : পুরুষ	SCG2720605	ফটো উপলব্ধ
730 নাম : রিঙ্কি দাস পিতার নাম: বাদল দাস বাড়ির নং : C-7/A/3 বয়স : 38 লিঙ্গ : মহিলা	SCG2531002	ফটো উপলব্ধ	731 নাম : বাদল দাস পিতার নাম: হরমোহন দাস বাড়ির নং : C/7A/3 বয়স : 74 লিঙ্গ : পুরুষ	LMW1038835	ফটো উপলব্ধ	732 নাম : শান্তি দাস স্বামীর নাম: বাদল দাস বাড়ির নং : C/7A/3 বয়স : 66 লিঙ্গ : মহিলা	LMW1038843	ফটো উপলব্ধ
733 নাম : রানা দাস পিতার নাম: বাদল দাস বাড়ির নং : C/7A/3 বয়স : 43 লিঙ্গ : পুরুষ	LMW3906195	ফটো উপলব্ধ	734 নাম : নারায়ণ চন্দ্র পাল পিতার নাম: সুধীরচন্দ্র পাল বাড়ির নং : সি/7এ/4 বয়স : 68 লিঙ্গ : পুরুষ	LMW1038850	ফটো উপলব্ধ	735 নাম : শিপ্রা পাল স্বামীর নাম: নারায়ণচন্দ্র পাল বাড়ির নং : C/7A/4 বয়স : 59 লিঙ্গ : মহিলা	LMW1038868	ফটো উপলব্ধ
736 নাম : রুপসা পাল পিতার নাম: নারায়ণ চন্দ্র পাল বাড়ির নং : C/7A/4 বয়স : 31 লিঙ্গ : মহিলা	SCG2756328	ফটো উপলব্ধ	737 নাম : মীরা দাস স্বামীর নাম: নারায়ণচন্দ্র দাস বাড়ির নং : C/7A/5 বয়স : 79 লিঙ্গ : মহিলা	WB/18/108/570052	ফটো উপলব্ধ	738 নাম : সোমা দাস পিতার নাম: নারায়ণ চন্দ্র দাস বাড়ির নং : C/7A/5 বয়স : 51 লিঙ্গ : মহিলা	LMW3906203	ফটো উপলব্ধ
739 নাম : রাজু দাস পিতার নাম: নারায়ণ চন্দ্র দাস বাড়ির নং : C/7A/5 বয়স : 49 লিঙ্গ : পুরুষ	LMW3906229	ফটো উপলব্ধ	740 নাম : উষারানী দাস স্বামীর নাম: শ্রীহরি দাস বাড়ির নং : C/7A/6 বয়স : 84 লিঙ্গ : মহিলা	LMW1040641	ফটো উপলব্ধ	741 নাম : কৃষ্ণ দাস পিতার নাম: শ্রীহরি দাস বাড়ির নং : C/7A/6 বয়স : 64 লিঙ্গ : পুরুষ	LMW1040658	ফটো উপলব্ধ
742 নাম : সবিতা দাস স্বামীর নাম: কৃষ্ণ দাস বাড়ির নং : C/7A/6 বয়স : 61 লিঙ্গ : মহিলা	LMW1040666	ফটো উপলব্ধ	743 নাম : তনিয়া দাস পিতার নাম: শ্রীকৃষ্ণ দাস বাড়ির নং : c/7/a/6 বয়স : 36 লিঙ্গ : মহিলা	SCG2531325	ফটো উপলব্ধ	744 নাম : টিনা দাস পিতার নাম: কৃষ্ণ দাস বাড়ির নং : C/7A/6 বয়স : 27 লিঙ্গ : মহিলা	SCG3042884	ফটো উপলব্ধ
745 নাম : রিতারাণী দাস স্বামীর নাম: যোগেন্দ্রচন্দ্র দাস বাড়ির নং : C/7A/8 বয়স : 72 লিঙ্গ : মহিলা	LMW1038900	ফটো উপলব্ধ	746 নাম : রমা দাস পিতার নাম: যোগেন্দ্রচন্দ্র দাস বাড়ির নং : C/7A/8 বয়স : 54 লিঙ্গ : মহিলা	LMW1038918	ফটো উপলব্ধ	747 নাম : সুভাস দাস পিতার নাম: যোগেন্দ্র চন্দ্র দাস বাড়ির নং : C/7A/8 বয়স : 51 লিঙ্গ : পুরুষ	LMW3906252	ফটো উপলব্ধ
748 নাম : প্রিয়াঙ্কা দাস স্বামীর নাম: সুভাস দাস বাড়ির নং : C/7A/8 বয়স : 31 লিঙ্গ : মহিলা	SCG2720621	ফটো উপলব্ধ	749 নাম : অভিমন্যু সাহা পিতার নাম: শক্তনাথ সাহা বাড়ির নং : C/7A/9 বয়স : 74 লিঙ্গ : পুরুষ	LMW1038926	ফটো উপলব্ধ	750 নাম : নমিতা সাহা স্বামীর নাম: অভিমন্যু সাহা বাড়ির নং : C/7A/9 বয়স : 66 লিঙ্গ : মহিলা	LMW1038934	ফটো উপলব্ধ



751 নাম : অনিমেষ সাহা পিতার নাম: অভিমন্যু সাহা বাড়ির নং : C/7A/9 বয়স : 42 লিঙ্গ : পুরুষ	LMW4250114 ফটো উপলব্ধ	752 নাম : মৌসুমী মাহা স্বামীর নাম: অনিমেষ সাহা বাড়ির নং : C/7A/9 বয়স : 42 লিঙ্গ : মহিলা	SCG2531408 ফটো উপলব্ধ	753 নাম : সৌরভ দাস মায়ের নাম: অপর্ণা দাস বাড়ির নং : C/7A/11 বয়স : 33 লিঙ্গ : পুরুষ	SCG2356269 ফটো উপলব্ধ
754 নাম : সোহম সাহা পিতার নাম: শঙ্কর সাহা বাড়ির নং : সি-7/এ-12 বয়স : 25 লিঙ্গ : পুরুষ	SCG3106382 ফটো উপলব্ধ	755 নাম : সোনালী দাস স্বামীর নাম: কিশোর দাস বাড়ির নং : C/7-A/12 বয়স : 37 লিঙ্গ : মহিলা	SCG1966456 ফটো উপলব্ধ	756 নাম : শঙ্কর সাহা পিতার নাম: সাক্ষীগোপাল সাহা বাড়ির নং : C/7A/12 বয়স : 55 লিঙ্গ : পুরুষ	LMW1632827 ফটো উপলব্ধ
757 নাম : বিপুল সাহা পিতার নাম: সাক্ষীগোপাল সাহা বাড়ির নং : C/7A/12 বয়স : 50 লিঙ্গ : পুরুষ	LMW1632819 ফটো উপলব্ধ	758 নাম : মন্দিরা সাহা স্বামীর নাম: শঙ্কর সাহা বাড়ির নং : C/7A/12 বয়স : 47 লিঙ্গ : মহিলা	LMW4645107 ফটো উপলব্ধ	759 নাম : সুজাতা সাহা স্বামীর নাম: বিপুল সাহা বাড়ির নং : C/7A/12 বয়স : 37 লিঙ্গ : মহিলা	ZIS1551316 ফটো উপলব্ধ
760 নাম : জয়ন্তি দাস স্বামীর নাম: অনিলরঞ্জন দাস বাড়ির নং : C/8 বয়স : 79 লিঙ্গ : মহিলা	LMW1038975 ফটো উপলব্ধ	761 নাম : বিপ্লব দাসগুপ্ত মায়ের নাম: চন্দ্রা দাসগুপ্ত বাড়ির নং : C/8 বয়স : 41 লিঙ্গ : পুরুষ	KNH2741486 ফটো উপলব্ধ	762 নাম : রত্না দে স্বামীর নাম: অজয় দে বাড়ির নং : C/8 বয়স : 64 লিঙ্গ : মহিলা	SCG2356491 ফটো উপলব্ধ
763 নাম : অজয় দে পিতার নাম: শৈলেন্দ্রনাথ দে বাড়ির নং : C/8 বয়স : 61 লিঙ্গ : পুরুষ	SCG2720589 ফটো উপলব্ধ	764 নাম : অর্ঘ্য দে পিতার নাম: অজয় দে বাড়ির নং : C/8 বয়স : 28 লিঙ্গ : পুরুষ	SCG2940203 ফটো উপলব্ধ	765 নাম : মিতা দেবনাথ স্বামীর নাম: সুভাষ চন্দ্র দেবনাথ বাড়ির নং : C/8/1 বয়স : 66 লিঙ্গ : মহিলা	LMW1038991 ফটো উপলব্ধ
766 নাম : সঙ্কিতা দেবনাথ পিতার নাম: সুভাষ চন্দ্র দেবনাথ বাড়ির নং : C/8/1 বয়স : 35 লিঙ্গ : মহিলা	SCG1461185 ফটো উপলব্ধ	767 নাম : শিব শঙ্কর গাঙ্গুলী পিতার নাম: সুবোধ কুমার গাঙ্গুলী বাড়ির নং : C/8/A/1 বয়স : 79 লিঙ্গ : পুরুষ	SCG2531192 ফটো উপলব্ধ	768 নাম : কৃষ্ণা গাঙ্গুলী স্বামীর নাম: শিবশঙ্কর গাঙ্গুলী বাড়ির নং : C/8/A/1 বয়স : 69 লিঙ্গ : মহিলা	SCG2531184 ফটো উপলব্ধ
769 নাম : সুগাথা গাঙ্গুলী পিতার নাম: শিব শঙ্কর গাঙ্গুলী বাড়ির নং : c/8/a/1 বয়স : 43 লিঙ্গ : মহিলা	LMW3348406 ফটো উপলব্ধ	770 নাম : আরতী ব্যানার্জী স্বামীর নাম: অরিন্জিৎ ব্যানার্জী বাড়ির নং : সি/8এ 3 বয়স : 45 লিঙ্গ : মহিলা	RHQ1658160 ফটো উপলব্ধ	771 নাম : অরিন্জিৎ ব্যানার্জী পিতার নাম: অর্জন ব্যানার্জী বাড়ির নং : সি/8এ /3 বয়স : 44 লিঙ্গ : পুরুষ	ZSG0297135 ফটো উপলব্ধ
772 নাম : সাগর বড়াল পিতার নাম: বিপ্লোব বড়াল বাড়ির নং : সী/9 বয়স : 29 লিঙ্গ : পুরুষ	SCG3443413 ফটো উপলব্ধ	773 নাম : অন্ন দাস স্বামীর নাম: যুগলচন্দ্র দাস বাড়ির নং : C/9 বয়স : 66 লিঙ্গ : মহিলা	LMW1039080 ফটো উপলব্ধ	774 নাম : কল্যান দাস পিতার নাম: কালীপদ দাস বাড়ির নং : C/9 বয়স : 62 লিঙ্গ : পুরুষ	WB/18/108/570136 ফটো উপলব্ধ
775 নাম : কানু দাস পিতার নাম: কালীপদ দাস বাড়ির নং : C/9 বয়স : 59 লিঙ্গ : পুরুষ	LMW1039064 ফটো উপলব্ধ	776 নাম : কাকলী দাস স্বামীর নাম: কমল দাস বাড়ির নং : C/9 বয়স : 56 লিঙ্গ : মহিলা	SCG1714633 ফটো উপলব্ধ	777 নাম : ক্রমা দাস স্বামীর নাম: কল্যান দাস বাড়ির নং : C/9 বয়স : 47 লিঙ্গ : মহিলা	LMW4645685 ফটো উপলব্ধ
778 নাম : জয়দেব দাস পিতার নাম: যুগলচন্দ্র দাস বাড়ির নং : C/9 বয়স : 44 লিঙ্গ : পুরুষ	LMW2158723 ফটো উপলব্ধ	779 নাম : সঞ্জু দাস পিতার নাম: কমল দাস বাড়ির নং : সী/৯ বয়স : 28 লিঙ্গ : পুরুষ	SCG3049772 ফটো উপলব্ধ	780 নাম : স্নেহ দাস পিতার নাম: কানু দাস বাড়ির নং : সী/৯ বয়স : 25 লিঙ্গ : মহিলা	SCG3049780 ফটো উপলব্ধ

781 নাম : দাস সরস্বতী স্বামীর নাম: কানু দাস বাড়ির নং : C/9 বয়স : 51 লিঙ্গ : মহিলা	LMW2171585 ফটো উপলব্ধ	782 নাম : লীনা দাস স্বামীর নাম: দেবশীষ দাস বাড়ির নং : C-9/1 বয়স : 46 লিঙ্গ : মহিলা	SCG2530988 ফটো উপলব্ধ	783 নাম : অঞ্জু দাস স্বামীর নাম: নিত্যগোপাল দাস বাড়ির নং : C/9/1 বয়স : 66 লিঙ্গ : মহিলা	LMW1039106 ফটো উপলব্ধ
784 নাম : যদুগোপাল দাস পিতার নাম: মনিন্দ্রনাথ দাস বাড়ির নং : C/9/1 বয়স : 65 লিঙ্গ : পুরুষ	LMW1039130 ফটো উপলব্ধ	785 নাম : আলো দাস স্বামীর নাম: রাধেশ্যাম দাস বাড়ির নং : C/9/1 বয়স : 61 লিঙ্গ : মহিলা	LMW1039122 ফটো উপলব্ধ	786 নাম : মনিকা দাস স্বামীর নাম: যদুগোপাল দাস বাড়ির নং : C/9/1 বয়স : 59 লিঙ্গ : মহিলা	LMW1039148 ফটো উপলব্ধ
787 নাম : দেবশীষ দাস পিতার নাম: নিত্যগোপাল দাস বাড়ির নং : C/9/1 বয়স : 48 লিঙ্গ : পুরুষ	LMW2041325 ফটো উপলব্ধ	788 নাম : নবনীতা দাস পিতার নাম: নিত্যগোপাল দাস বাড়ির নং : C/9/1 বয়স : 35 লিঙ্গ : মহিলা	SCG1714351 ফটো উপলব্ধ	789 নাম : জয় দাস পিতার নাম: যদুগোপাল দাস বাড়ির নং : C 9/A বয়স : 31 লিঙ্গ : পুরুষ	SCG2530970 ফটো উপলব্ধ
790 নাম : মিনা সাহা স্বামীর নাম: আশুতোষ সাহা বাড়ির নং : C/9/A/9 বয়স : 70 লিঙ্গ : মহিলা	WB/18/108/501454 ফটো উপলব্ধ	791 নাম : আশিস কুমার সাহা পিতার নাম: আশুতোষ সাহা বাড়ির নং : C/9/A/9 বয়স : 46 লিঙ্গ : পুরুষ	LMW2170470 ফটো উপলব্ধ	792 নাম : শিখা দাস স্বামীর নাম: গোপাল দাস বাড়ির নং : C/10 বয়স : 50 লিঙ্গ : মহিলা	SCG1461110 ফটো উপলব্ধ
793 নাম : রঞ্জন দাস পিতার নাম: রমেশচন্দ্র দাস বাড়ির নং : C/10 বয়স : 64 লিঙ্গ : পুরুষ	WB/18/108/570332 ফটো উপলব্ধ	794 নাম : নীলা দাস স্বামীর নাম: রঞ্জন দাস বাড়ির নং : C/10 বয়স : 52 লিঙ্গ : মহিলা	WB/18/108/570363 ফটো উপলব্ধ	795 নাম : তারক দাস পিতার নাম: রমেশচন্দ্র দাস বাড়ির নং : C/10 বয়স : 51 লিঙ্গ : পুরুষ	LMW3906302 ফটো উপলব্ধ
796 নাম : জয়ন্তী দাস স্বামীর নাম: অঞ্জন দাস বাড়ির নং : C/10 বয়স : 48 লিঙ্গ : মহিলা	SCG1165497 ফটো উপলব্ধ	797 নাম : নন্দিতা দাস স্বামীর নাম: তারক দাস বাড়ির নং : C/10 বয়স : 48 লিঙ্গ : মহিলা	LMW4250122 ফটো উপলব্ধ	798 নাম : গোপাল দাস পিতার নাম: রমেশ চন্দ্র দাস বাড়ির নং : C/10 বয়স : 41 লিঙ্গ : পুরুষ	LMW4982872 ফটো উপলব্ধ
799 নাম : সম্রাট দাস পিতার নাম: অঞ্জন দাস বাড়ির নং : C/10 বয়স : 27 লিঙ্গ : পুরুষ	SCG2979706 ফটো উপলব্ধ	800 নাম : শুরা দাস পিতার নাম: রুগঞ্জীত দাস বাড়ির নং : সী/10 বয়স : 27 লিঙ্গ : পুরুষ	SCG3315488 ফটো উপলব্ধ	801 নাম : রজনীস দাস পিতার নাম: তারক দাস বাড়ির নং : সী/10 বয়স : 24 লিঙ্গ : পুরুষ	SCG3500915 ফটো উপলব্ধ
802 নাম : হরি সরকার পিতার নাম: শুকলাল সরকার বাড়ির নং : সি/10 বয়স : 65 লিঙ্গ : পুরুষ	SCG3653698 ফটো উপলব্ধ	803 নাম : টুঙ্গা সরকার পিতার নাম: হরি সরকার বাড়ির নং : C/10 বয়স : 36 লিঙ্গ : মহিলা	SCG1714625 ফটো উপলব্ধ	804 নাম : পূর্ণিমা ঘোষ পিতার নাম: প্রফুল্ল ঘোষ বাড়ির নং : C/10/1 বয়স : 69 লিঙ্গ : মহিলা	LMW2038677 ফটো উপলব্ধ
805 নাম : মলয় ঘোষ পিতার নাম: প্রফুল্ল ঘোষ বাড়ির নং : C/10/1 বয়স : 57 লিঙ্গ : পুরুষ	LMW3359031 ফটো উপলব্ধ	806 নাম : শাশুতী ঘোষ অন্যান্য: মলয় ঘোষ বাড়ির নং : সি/10/1 বয়স : 53 লিঙ্গ : মহিলা	SCG3504818 ফটো উপলব্ধ	807 নাম : অর্চনা দাস স্বামীর নাম: শ্যামসুন্দর দাস বাড়ির নং : C/11 বয়স : 64 লিঙ্গ : মহিলা	WB/18/108/570077 ফটো উপলব্ধ
808 নাম : রাধাবিনোদ দাস পিতার নাম: পাঁচকড়ি দাস বাড়ির নং : C/11 বয়স : 61 লিঙ্গ : পুরুষ	LMW3906310 ফটো উপলব্ধ	809 নাম : পঙ্কজ দাস পিতার নাম: পাঁচকড়ি দাস বাড়ির নং : C/11 বয়স : 54 লিঙ্গ : পুরুষ	WB/18/108/570125 ফটো উপলব্ধ	810 নাম : সম্পা দাস স্বামীর নাম: রাধাবিনোদ দাস বাড়ির নং : C/11 বয়স : 50 লিঙ্গ : মহিলা	LMW3906328 ফটো উপলব্ধ

811 নাম : সারদা দাস স্বামীর নাম: পঙ্কজ দাস বাড়ির নং : C/11 বয়স : 43 লিঙ্গ : মহিলা	SCG2531424 ফটো উপলব্ধ	812 নাম : শুভাশিষ দাস পিতার নাম: শ্যাম সুন্দর দাস বাড়ির নং : C/11 বয়স : 35 লিঙ্গ : পুরুষ	SCG2148492 ফটো উপলব্ধ	813 নাম : সুশভম দাস পিতার নাম: রাখা বিনোদ দাস বাড়ির নং : C/11 বয়স : 29 লিঙ্গ : পুরুষ	SCG2720597 ফটো উপলব্ধ
814 নাম : বিসাখা দাস পিতার নাম: রাখাবিনোদ দাস বাড়ির নং : C/11 বয়স : 26 লিঙ্গ : মহিলা	SCG3021011 ফটো উপলব্ধ	815 নাম : গোপাল দাস পিতার নাম: চৈতন্য দাস বাড়ির নং : C/12 বয়স : 72 লিঙ্গ : পুরুষ	LMW1039270 ফটো উপলব্ধ	816 নাম : সৌরভ দাস পিতার নাম: বিমল চন্দ্র দাস বাড়ির নং : C/12 বয়স : 33 লিঙ্গ : পুরুষ	LMW4250130 ফটো উপলব্ধ
817 নাম : সুজয় দাস পিতার নাম: মদন দাস বাড়ির নং : C/12 বয়স : 28 লিঙ্গ : পুরুষ	SCG3007879 ফটো উপলব্ধ	818 নাম : অসিত দেবনাথ পিতার নাম: জ্যোতিষ দেবনাথ বাড়ির নং : C/12 বয়স : 65 লিঙ্গ : পুরুষ	SCG2974467 ফটো উপলব্ধ	819 নাম : অনিতা দেবনাথ স্বামীর নাম: অসিত দেবনাথ বাড়ির নং : C/12 বয়স : 56 লিঙ্গ : মহিলা	LMW2029262 ফটো উপলব্ধ
820 নাম : পাপিয়া দেবনাথ পিতার নাম: অসিত দেবনাথ বাড়ির নং : C/12 বয়স : 38 লিঙ্গ : মহিলা	LMW4256558 ফটো উপলব্ধ	821 নাম : বাদল দেবনাথ পিতার নাম: অসিত দেবনাথ বাড়ির নং : C/12 বয়স : 36 লিঙ্গ : পুরুষ	SCG2149193 ফটো উপলব্ধ	822 নাম : দীপা দেবনাথ গাঙ্গুলি স্বামীর নাম: বাদল দেবনাথ বাড়ির নং : সী/12 বয়স : 31 লিঙ্গ : মহিলা	SCG3443728 ফটো উপলব্ধ
823 নাম : উজ্জ্বলা দাস স্বামীর নাম: অরুণ দাস বাড়ির নং : C-12/A বয়স : 39 লিঙ্গ : মহিলা	SCG2531028 ফটো উপলব্ধ	824 নাম : মদন দাস পিতার নাম: অনিলচন্দ্র দাস বাড়ির নং : C/12A বয়স : 64 লিঙ্গ : পুরুষ	LMW1039320 ফটো উপলব্ধ	825 নাম : নানি গোপাল দাস পিতার নাম: অনিলচন্দ্র দাস বাড়ির নং : C/12A বয়স : 59 লিঙ্গ : পুরুষ	LMW1040096 ফটো উপলব্ধ
826 নাম : অরুণ দাস পিতার নাম: অনিলচন্দ্র দাস বাড়ির নং : C/12A বয়স : 54 লিঙ্গ : পুরুষ	LMW1040104 ফটো উপলব্ধ	827 নাম : বাসন্তী দাস স্বামীর নাম: মদন দাস বাড়ির নং : C/12A বয়স : 54 লিঙ্গ : মহিলা	LMW1039338 ফটো উপলব্ধ	828 নাম : দেবশ্রী দাস স্বামীর নাম: আশীষ দাস বাড়ির নং : C/12A বয়স : 50 লিঙ্গ : মহিলা	LMW3358637 ফটো উপলব্ধ
829 নাম : পম্পা রানী দাস স্বামীর নাম: ননী গোপাল দাস বাড়ির নং : C/12A বয়স : 46 লিঙ্গ : মহিলা	SCG1714740 ফটো উপলব্ধ	830 নাম : নেহা দাস পিতার নাম: নানি গোপাল দাস বাড়ির নং : সী/12এ বয়স : 22 লিঙ্গ : মহিলা	SCG3555687 ফটো উপলব্ধ	831 নাম : সোমা দাস স্বামীর নাম: সমীর দাস বাড়ির নং : C-12/B বয়স : 38 লিঙ্গ : মহিলা	SCG2531044 ফটো উপলব্ধ
832 নাম : সুধীরচন্দ্র দাস পিতার নাম: উর্ধ্বচন্দ্র দাস বাড়ির নং : C/12B বয়স : 79 লিঙ্গ : পুরুষ	LMW1039346 ফটো উপলব্ধ	833 নাম : ছায়ারানী দাস স্বামীর নাম: সুধীরচন্দ্র দাস বাড়ির নং : C/12B বয়স : 66 লিঙ্গ : মহিলা	WB/18/108/570026 ফটো উপলব্ধ	834 নাম : সমীর দাস পিতার নাম: সুধীর চন্দ্র দাস বাড়ির নং : C/12B বয়স : 44 লিঙ্গ : পুরুষ	LMW3906377 ফটো উপলব্ধ
835 নাম : অভিক দাস পিতার নাম: সুধীরচন্দ্র দাস বাড়ির নং : C/12B বয়স : 31 লিঙ্গ : পুরুষ	SCG2356392 ফটো উপলব্ধ	836 নাম : কমল দত্তবণিক পিতার নাম: লালমোহন দত্তবণিক বাড়ির নং : C/12C বয়স : 76 লিঙ্গ : পুরুষ	LMW1039361 ফটো উপলব্ধ	837 নাম : জ্যোত্স্না দত্তবণিক স্বামীর নাম: কমল দত্তবণিক বাড়ির নং : C/12C বয়স : 68 লিঙ্গ : মহিলা	LMW1039379 ফটো উপলব্ধ
838 নাম : অমলেন্দু দত্ত বণিক পিতার নাম: কমল দত্তবণিক বাড়ির নং : C/12C বয়স : 51 লিঙ্গ : পুরুষ	LMW1039387 ফটো উপলব্ধ	839 নাম : পম্পা দত্তবণিক স্বামীর নাম: নির্মলেন্দু দত্তবণিক বাড়ির নং : C/12C বয়স : 43 লিঙ্গ : মহিলা	LMW4250148 ফটো উপলব্ধ	840 নাম : নির্মলেন্দু দত্ত বণিক পিতার নাম: কমল দত্ত বণিক বাড়ির নং : C/12C বয়স : 49 লিঙ্গ : পুরুষ	LMW2131688 ফটো উপলব্ধ

841 নাম : ছন্দা দত্ত বনিক স্বামীর নাম: অমলেন্দ্র বনিক বাড়ির নং : C/12C বয়স : 39 লিঙ্গ : মহিলা	LMW3907326 ফটো উপলব্ধ	842 নাম : শ্যামল দাস পিতার নাম: সদানন্দ দাস বাড়ির নং : C/12D বয়স : 62 লিঙ্গ : পুরুষ	LMW1039403 ফটো উপলব্ধ	843 নাম : সোমা দাস স্বামীর নাম: শ্যামল দাস বাড়ির নং : C/12/D বয়স : 46 লিঙ্গ : মহিলা	SCG1966431 ফটো উপলব্ধ
844 নাম : সোমনাথ দাস পিতার নাম: নারায়ন চন্দ্র দাস বাড়ির নং : C/12/D বয়স : 33 লিঙ্গ : পুরুষ	SCG1714385 ফটো উপলব্ধ	845 নাম : বাপী মন্ডল পিতার নাম: বিমল মন্ডল বাড়ির নং : C-14 বয়স : 36 লিঙ্গ : পুরুষ	SCG2530996 ফটো উপলব্ধ	846 নাম : বিভা দাস স্বামীর নাম: বাবু দাস বাড়ির নং : C/14 বয়স : 59 লিঙ্গ : মহিলা	LMW1039494 ফটো উপলব্ধ
847 নাম : সুমিত্রা দাস স্বামীর নাম: দিলীপ দাস বাড়ির নং : C/14 বয়স : 54 লিঙ্গ : মহিলা	LMW1039510 ফটো উপলব্ধ	848 নাম : স্বপন দাস পিতার নাম: সুধীর চন্দ্র দাস বাড়ির নং : C/14 বয়স : 50 লিঙ্গ : পুরুষ	WB/18/108/570484 ফটো উপলব্ধ	849 নাম : জীবন দাস পিতার নাম: সুধীর দাস বাড়ির নং : C/14 বয়স : 46 লিঙ্গ : পুরুষ	LMW2040335 ফটো উপলব্ধ
850 নাম : সোনালী দাস স্বামীর নাম: রতন দাস বাড়ির নং : সী/14 বয়স : 40 লিঙ্গ : মহিলা	LMW4982732 ফটো উপলব্ধ	851 নাম : অনিমা দাস পিতার নাম: সুনীলচন্দ্র দাস বাড়ির নং : C/14 বয়স : 38 লিঙ্গ : মহিলা	XYV0336271 ফটো উপলব্ধ	852 নাম : কবিতা দাস পিতার নাম: বাবু দাস বাড়ির নং : C/14 বয়স : 36 লিঙ্গ : মহিলা	SCG1714211 ফটো উপলব্ধ
853 নাম : দীপ দাস পিতার নাম: দিলীপ দাস বাড়ির নং : C/14 বয়স : 31 লিঙ্গ : পুরুষ	SCG2356285 ফটো উপলব্ধ	854 নাম : রিমা দাস পিতার নাম: দিলীপ দাস বাড়ির নং : C/14 বয়স : 26 লিঙ্গ : মহিলা	SCG3025293 ফটো উপলব্ধ	855 নাম : রিকু দাস (নস্কর) স্বামীর নাম: স্বপন দাস বাড়ির নং : C/14 বয়স : 44 লিঙ্গ : মহিলা	LMW3906435 ফটো উপলব্ধ
856 নাম : রাজু শীল মায়ের নাম: দুর্গারানী শীল বাড়ির নং : C/14 বয়স : 35 লিঙ্গ : পুরুষ	SCG1714229 ফটো উপলব্ধ	857 নাম : হর্ষনাথ চক্রবর্তী পিতার নাম: হরলাল চক্রবর্তী বাড়ির নং : C/15 বয়স : 76 লিঙ্গ : পুরুষ	LMW1039569 ফটো উপলব্ধ	858 নাম : রিতা চক্রবর্তী স্বামীর নাম: হর্ষনাথ চক্রবর্তী বাড়ির নং : C/15 বয়স : 68 লিঙ্গ : মহিলা	LMW1039577 ফটো উপলব্ধ
859 নাম : মলয় চক্রবর্তী পিতার নাম: হরলাল চক্রবর্তী বাড়ির নং : C/15 বয়স : 62 লিঙ্গ : পুরুষ	LMW1039593 ফটো উপলব্ধ	860 নাম : প্রলয় চক্রবর্তী পিতার নাম: হরলাল চক্রবর্তী বাড়ির নং : C/15 বয়স : 60 লিঙ্গ : পুরুষ	WB/18/108/570047 ফটো উপলব্ধ	861 নাম : শংকর চক্রবর্তী পিতার নাম: হরলাল চক্রবর্তী বাড়ির নং : C/15 বয়স : 51 লিঙ্গ : পুরুষ	LMW1039627 ফটো উপলব্ধ
862 নাম : চন্দনা চক্রবর্তী স্বামীর নাম: মলয় চক্রবর্তী বাড়ির নং : C/15 বয়স : 50 লিঙ্গ : মহিলা	LMW1039601 ফটো উপলব্ধ	863 নাম : বিশুজিত চক্রবর্তী পিতার নাম: হর্ষনাথ চক্রবর্তী বাড়ির নং : C/15 বয়স : 47 লিঙ্গ : পুরুষ	LMW3906468 ফটো উপলব্ধ	864 নাম : মামনি চক্রবর্তী স্বামীর নাম: বিশুজিত চক্রবর্তী বাড়ির নং : C/15 বয়স : 45 লিঙ্গ : মহিলা	LMW4982591 ফটো উপলব্ধ
865 নাম : পায়েল চক্রবর্তী স্বামীর নাম: প্রলয় চক্রবর্তী বাড়ির নং : C/15 বয়স : 33 লিঙ্গ : মহিলা	SCG2888618 ফটো উপলব্ধ	866 নাম : রাতুল চক্রবর্তী পিতার নাম: মলয় চক্রবর্তী বাড়ির নং : সি/15 বয়স : 22 লিঙ্গ : পুরুষ	SCG3504768 ফটো উপলব্ধ	867 নাম : সুশান্ত অধিকারী পিতার নাম: শচীনন্দন অধিকারী বাড়ির নং : C/16 বয়স : 64 লিঙ্গ : পুরুষ	LMW1039676 ফটো উপলব্ধ
868 নাম : শুক্লা অধিকারী স্বামীর নাম: দিলীপ অধিকারী বাড়ির নং : C/16 বয়স : 59 লিঙ্গ : মহিলা	LMW1039668 ফটো উপলব্ধ	869 নাম : দুলাল অধিকারী পিতার নাম: শচীনন্দন অধিকারী বাড়ির নং : C/16 বয়স : 54 লিঙ্গ : পুরুষ	LMW1039684 ফটো উপলব্ধ	870 নাম : রুমা অধিকারী পিতার নাম: সুশান্ত অধিকারী বাড়ির নং : C/16 বয়স : 48 লিঙ্গ : মহিলা	LMW3906476 ফটো উপলব্ধ

871 নাম : মৌসুমী অধিকারী পিতার নাম: মাধব সাহা বাড়ির নং : C/16 বয়স : 46 লিঙ্গ : মহিলা	LMW3906484 ফটো উপলব্ধ	872 নাম : রাজদীপ অধিকারী পিতার নাম: দুলাল অধিকারী বাড়ির নং : সী/16 বয়স : 23 লিঙ্গ : পুরুষ	SCG3460300 ফটো উপলব্ধ	873 নাম : সুপ্রিতা মণ্ডল পিতার নাম: গোপীনাথ মণ্ডল বাড়ির নং : সি-16/1 বয়স : 34 লিঙ্গ : মহিলা	IHM1157817 ফটো উপলব্ধ
874 নাম : সাধনা দাস স্বামীর নাম: আশুলাল দাস বাড়ির নং : সি/6/1 বয়স : 86 লিঙ্গ : মহিলা	SCG3601580 ফটো উপলব্ধ	875 নাম : কবিতা পোদ্দার স্বামীর নাম: চন্দন কুমার পোদ্দার বাড়ির নং : C-16/1 বয়স : 67 লিঙ্গ : মহিলা	SCG2531259 ফটো উপলব্ধ	876 নাম : বাসু দাস পিতার নাম: আশু লাল দাস বাড়ির নং : সি/6/1 বয়স : 44 লিঙ্গ : পুরুষ	ZZC2086049 ফটো উপলব্ধ
877 নাম : গৌতম পোদ্দার পিতার নাম: নিত্যগোপাল পোদ্দার বাড়ির নং : সি-16/1 বয়স : 65 লিঙ্গ : পুরুষ	LXQ0067579 ফটো উপলব্ধ	878 নাম : সুপ্রিয় কুমার বসু পিতার নাম: সুরেশ চন্দ্র বসু বাড়ির নং : 36/2 বয়স : 69 লিঙ্গ : পুরুষ	XZP1216043 ফটো উপলব্ধ	879 নাম : প্রণতি পোদ্দার স্বামীর নাম: গৌতম পোদ্দার বাড়ির নং : সি-16/1 বয়স : 59 লিঙ্গ : মহিলা	LXQ0067660 ফটো উপলব্ধ
880 নাম : শঙ্কু শুভ্র পোদ্দার পিতার নাম: চন্দন কুমার পোদ্দার বাড়ির নং : C-16/1 বয়স : 40 লিঙ্গ : পুরুষ	SCG2531242 ফটো উপলব্ধ	881 নাম : অর্কপ্রভ পোদ্দার পিতার নাম: গৌতম পোদ্দার বাড়ির নং : সি-16/1 বয়স : 31 লিঙ্গ : পুরুষ	UVL1763416 ফটো উপলব্ধ	882 নাম : তৃষা অধিকারী পিতার নাম: সুশান্ত অধিকারী বাড়ির নং : সী/16/পী বয়স : 23 লিঙ্গ : মহিলা	SCG3467990 ফটো উপলব্ধ
883 নাম : সমীর দাস পিতার নাম: সুধীর দাস বাড়ির নং : C/18 বয়স : 72 লিঙ্গ : পুরুষ	LMW1039700 ফটো উপলব্ধ	884 নাম : সুরভ দাস পিতার নাম: সুধীর দাস বাড়ির নং : C/18 বয়স : 67 লিঙ্গ : পুরুষ	LMW1039726 ফটো উপলব্ধ	885 নাম : শিখা দাস স্বামীর নাম: সমীর দাস বাড়ির নং : C/18 বয়স : 63 লিঙ্গ : মহিলা	LMW1039718 ফটো উপলব্ধ
886 নাম : সুজয় দাস পিতার নাম: সমির দাস বাড়ির নং : সী/18 বয়স : 23 লিঙ্গ : পুরুষ	SCG3443777 ফটো উপলব্ধ	887 নাম : সঞ্জয় দাস পিতার নাম: অনিল দাস বাড়ির নং : C/18/2 বয়স : 54 লিঙ্গ : পুরুষ	LMW1039734 ফটো উপলব্ধ	888 নাম : শুভজিৎ দাস পিতার নাম: সুরভ দাস বাড়ির নং : সি/18/2 বয়স : 24 লিঙ্গ : পুরুষ	SCG3229432 ফটো উপলব্ধ
889 নাম : ববিতা দাস স্বামীর নাম: সুরভ দাস বাড়ির নং : C/18/A বয়স : 58 লিঙ্গ : মহিলা	SCG1165646 ফটো উপলব্ধ	890 নাম : রুশ্মি দাস স্বামীর নাম: সঞ্জয় দাস বাড়ির নং : C/18B বয়স : 43 লিঙ্গ : মহিলা	LMW4982617 ফটো উপলব্ধ	891 নাম : রতন কুমার সাহা পিতার নাম: নিত্যানন্দ সাহা বাড়ির নং : C/74/2 BIRNAGAR বয়স : 67 লিঙ্গ : পুরুষ	WB/18/108/507466 ফটো উপলব্ধ
892 নাম : সাধনা সাহা স্বামীর নাম: চৈতন্যকৃষ্ণ সাহা বাড়ির নং : D/1/8 বয়স : 75 লিঙ্গ : মহিলা	WB/18/108/570741 ফটো উপলব্ধ	893 নাম : চৈতন্যকৃষ্ণ সাহা পিতার নাম: গৌরীচন্দ্র সাহা বাড়ির নং : D/1/B বয়স : 86 লিঙ্গ : পুরুষ	WB/18/108/570223 ফটো উপলব্ধ	894 নাম : মিতা সাহা স্বামীর নাম: চন্দন সাহা বাড়ির নং : D/1/B বয়স : 40 লিঙ্গ : মহিলা	SCG1493519 ফটো উপলব্ধ
895 নাম : করবী সাহা রায় স্বামীর নাম: সঞ্জয় সাহা রায় বাড়ির নং : D/1C বয়স : 40 লিঙ্গ : মহিলা	SCG1714617 ফটো উপলব্ধ	896 নাম : আরতি সাহারায় স্বামীর নাম: বিনোদ সাহারায় বাড়ির নং : D/1C বয়স : 69 লিঙ্গ : মহিলা	LMW3906518 ফটো উপলব্ধ	897 নাম : সঞ্জয় সাহারায় পিতার নাম: বিনোদবিহারী সাহারায় বাড়ির নং : D/1C বয়স : 55 লিঙ্গ : পুরুষ	LMW1040039 ফটো উপলব্ধ
898 নাম : বাপি দাস পিতার নাম: নগেন্দ্রচন্দ্র দাস বাড়ির নং : D/2 বয়স : 64 লিঙ্গ : পুরুষ	WB/18/108/570007 ফটো উপলব্ধ	899 নাম : তিমিরবরণ দাস পিতার নাম: নগেন্দ্রচন্দ্র দাস বাড়ির নং : D/2 বয়স : 62 লিঙ্গ : পুরুষ	WB/18/108/570143 ফটো উপলব্ধ	900 নাম : দিলীপকুমার দাস পিতার নাম: হরিপদ দাস বাড়ির নং : D/3 বয়স : 68 লিঙ্গ : পুরুষ	LMW1039924 ফটো উপলব্ধ

901 নাম : কল্পনা দাস পিতার নাম: হরিপদ দাস বাড়ির নং : D/3 বয়স : 59 লিঙ্গ : মহিলা	LMW1040799 ফটো উপলব্ধ	902 নাম : বীনা দাস পিতার নাম: হরিপদ দাস বাড়ির নং : D/3 বয়স : 54 লিঙ্গ : মহিলা	WB/18/108/570140 ফটো উপলব্ধ	903 নাম : মিথুন দাস পিতার নাম: সুধীর দাস বাড়ির নং : D/3 বয়স : 44 লিঙ্গ : পুরুষ	UHM2253755 ফটো উপলব্ধ
904 নাম : উষা দাস স্বামীর নাম: দিলীপ কুমার দাস বাড়ির নং : D/3 বয়স : 44 লিঙ্গ : মহিলা	RHQ1846070 ফটো উপলব্ধ	905 নাম : রীনা রানী দাস পিতার নাম: হরিপদ দাস বাড়ির নং : D/3 বয়স : 44 লিঙ্গ : মহিলা	SCG1165752 ফটো উপলব্ধ	906 নাম : বামুন দাস স্বামীর নাম: মিথুন দাস বাড়ির নং : D/3 বয়স : 43 লিঙ্গ : মহিলা	SCG3007499 ফটো উপলব্ধ
907 নাম : সরস্বতী দাস স্বামীর নাম: গৌরাস্ত্র দাস বাড়ির নং : D/4 বয়স : 42 লিঙ্গ : মহিলা	SCG1461151 ফটো উপলব্ধ	908 নাম : শুভদীপ দাস মায়ের নাম: সরস্বতী দাস বাড়ির নং : D/4 বয়স : 21 লিঙ্গ : পুরুষ	SCG3618840 ফটো উপলব্ধ	909 নাম : মিঠু দাস স্বামীর নাম: মানিক চন্দ্র দাস বাড়ির নং : D/4 বয়স : 61 লিঙ্গ : মহিলা	LMW1039809 ফটো উপলব্ধ
910 নাম : লক্ষী দাস স্বামীর নাম: জীবন দাস বাড়ির নং : D/4 বয়স : 57 লিঙ্গ : মহিলা	LMW1039825 ফটো উপলব্ধ	911 নাম : শুক্লা দাস পিতার নাম: রমেশচন্দ্র দাস বাড়ির নং : D/4 বয়স : 52 লিঙ্গ : মহিলা	LMW1039841 ফটো উপলব্ধ	912 নাম : চৈতালী দাস স্বামীর নাম: তিমির বরন দাস বাড়ির নং : D/4 বয়স : 43 লিঙ্গ : মহিলা	LMW4645255 ফটো উপলব্ধ
913 নাম : অরিজিত দাশ পিতার নাম: মানিক দাশ বাড়ির নং : D/4 বয়স : 39 লিঙ্গ : পুরুষ	LMW4250155 ফটো উপলব্ধ	914 নাম : অভিজিৎ দাস পিতার নাম: জীবন দাস বাড়ির নং : D/4 বয়স : 34 লিঙ্গ : পুরুষ	SCG1714450 ফটো উপলব্ধ	915 নাম : পূজা দাস স্বামীর নাম: অভিজিৎ দাস বাড়ির নং : D/4 বয়স : 31 লিঙ্গ : মহিলা	SCG2720639 ফটো উপলব্ধ
916 নাম : জয়িতা দাস পিতার নাম: জীবন দাস বাড়ির নং : ডি/4 বয়স : 24 লিঙ্গ : মহিলা	SCG3246394 ফটো উপলব্ধ	917 নাম : ইশিতা দাস পিতার নাম: গৌরাস্ত্র দাস বাড়ির নং : ডি/4 বয়স : 24 লিঙ্গ : মহিলা	SCG3227055 ফটো উপলব্ধ	918 নাম : অরুণ কুমার স্বামীর নাম: শুক্লা দাশ বাড়ির নং : D/4 বয়স : 50 লিঙ্গ : মহিলা	SCG3015955 ফটো উপলব্ধ
919 নাম : অর্চনা বনিক স্বামীর নাম: জগদীশ বনিক বাড়ির নং : D/4/1 বয়স : 54 লিঙ্গ : মহিলা	FTQ3073111 ফটো উপলব্ধ	920 নাম : সায়নী বনিক পিতার নাম: জগদীশ বনিক বাড়ির নং : D/4/1 বয়স : 29 লিঙ্গ : মহিলা	SCG2720555 ফটো উপলব্ধ	921 নাম : অনিতা দাস স্বামীর নাম: বিষ্ণু দাস বাড়ির নং : D/4/1 বয়স : 58 লিঙ্গ : মহিলা	LMW1039981 ফটো উপলব্ধ
922 নাম : বিজয় দাস পিতার নাম: বিষ্ণু দাস বাড়ির নং : D/4/1 বয়স : 34 লিঙ্গ : পুরুষ	SCG1714377 ফটো উপলব্ধ	923 নাম : পিয়ালী দাস পিতার নাম: বিষ্ণু দাস বাড়ির নং : D/4/1 বয়স : 33 লিঙ্গ : মহিলা	SCG2356426 ফটো উপলব্ধ	924 নাম : সোমনাথ মণ্ডল পিতার নাম: চিত্তরঞ্জন মণ্ডল বাড়ির নং : ডি/5 বয়স : 49 লিঙ্গ : পুরুষ	LMW1038405 ফটো উপলব্ধ
925 নাম : কল্যাণী মণ্ডল স্বামীর নাম: গণেশ মণ্ডল বাড়ির নং : D/5 বয়স : 41 লিঙ্গ : মহিলা	SCG1714666 ফটো উপলব্ধ	926 নাম : বিবেক মণ্ডল পিতার নাম: সোমনাথ মণ্ডল বাড়ির নং : ডি-5 বয়স : 25 লিঙ্গ : পুরুষ	SCG3043882 ফটো উপলব্ধ	927 নাম : দীপ মণ্ডল পিতার নাম: সঙ্কর মণ্ডল বাড়ির নং : ডি/5 বয়স : 23 লিঙ্গ : পুরুষ	SCG3555778 ফটো উপলব্ধ
928 নাম : জিৎ মন্ডল পিতার নাম: সঙ্কর মন্ডল বাড়ির নং : ডি/5 বয়স : 22 লিঙ্গ : পুরুষ	SCG3555745 ফটো উপলব্ধ	929 নাম : আশীষ দাস পিতার নাম: সুকুমার দাস বাড়ির নং : ডি/6 বয়স : 59 লিঙ্গ : পুরুষ	LMW1040013 ফটো উপলব্ধ	930 নাম : ইশিতা দাস পিতার নাম: আশীষ দাস বাড়ির নং : ডি/6 বয়স : 26 লিঙ্গ : মহিলা	SCG3500907 ফটো উপলব্ধ

931 নাম : সমির সরকার পিতার নাম: দেবপ্রসাদ সরকার বাড়ির নং : ডি/৬ বয়স : 44 লিঙ্গ : পুরুষ	SCG3049749 ফটো উপলব্ধ	932 নাম : মধুমিতা সরকার স্বামীর নাম: সমির সরকার বাড়ির নং : ডি/৬ বয়স : 41 লিঙ্গ : মহিলা	SCG3049814 ফটো উপলব্ধ	933 নাম : বেবী দাস স্বামীর নাম: দীপু দাস বাড়ির নং : D-7 বয়স : 52 লিঙ্গ : মহিলা	LMW3359106 ফটো উপলব্ধ
934 নাম : গীতা দাস স্বামীর নাম: রতন দাস বাড়ির নং : D-7 বয়স : 49 লিঙ্গ : মহিলা	LMW4880639 ফটো উপলব্ধ	935 নাম : রতন দাস পিতার নাম: অনিলাচন্দ্র দাস বাড়ির নং : D/7 বয়স : 64 লিঙ্গ : পুরুষ	LMW1040070 ফটো উপলব্ধ	936 নাম : অরুনা দাস স্বামীর নাম: স্বপন দাস বাড়ির নং : D/7 বয়স : 48 লিঙ্গ : মহিলা	LMW3907334 ফটো উপলব্ধ
937 নাম : রিয়া দাস পিতার নাম: দিপু দাস বাড়ির নং : D/7 বয়স : 27 লিঙ্গ : মহিলা	SCG3014552 ফটো উপলব্ধ	938 নাম : শিবশঙ্কর নন্দী পিতার নাম: নীরেন্দ্র কিশোর নন্দী বাড়ির নং : D/7 বয়স : 63 লিঙ্গ : পুরুষ	NSE1155399 ফটো উপলব্ধ	939 নাম : শম্পা নন্দী স্বামীর নাম: শিবশংকর নন্দী বাড়ির নং : D/7 বয়স : 63 লিঙ্গ : মহিলা	FLL0770180 ফটো উপলব্ধ
940 নাম : সোমনাথ নন্দী পিতার নাম: বিশ্বনাথ নন্দী বাড়ির নং : D/7 বয়স : 41 লিঙ্গ : পুরুষ	JCZ1962315 ফটো উপলব্ধ	941 নাম : পরানন্দা নন্দী স্বামীর নাম: সোমনাথ নন্দী বাড়ির নং : D/7 বয়স : 40 লিঙ্গ : মহিলা	JCZ2251197 ফটো উপলব্ধ	942 নাম : অনিন্দ্যাতমা নন্দী পিতার নাম: শিবশঙ্কর নন্দী বাড়ির নং : D/7 বয়স : 32 লিঙ্গ : মহিলা	NSE1457928 ফটো উপলব্ধ
943 নাম : অদिति চৌধুরী পিতার নাম: আলোক চৌধুরী বাড়ির নং : ডি-9 বয়স : 26 লিঙ্গ : মহিলা	SCG3106366 ফটো উপলব্ধ	944 নাম : যুথিকা কর স্বামীর নাম: গুরুপদ কর বাড়ির নং : D-9 বয়স : 56 লিঙ্গ : মহিলা	SCG2531275 ফটো উপলব্ধ	945 নাম : গুরুপদ কর পিতার নাম: রজনীকান্ত কর বাড়ির নং : D-9 বয়স : 54 লিঙ্গ : পুরুষ	SCG2531267 ফটো উপলব্ধ
946 নাম : সৌভিক কর পিতার নাম: গুরুপদ কর বাড়ির নং : ডি-9 বয়স : 25 লিঙ্গ : পুরুষ	SCG3106341 ফটো উপলব্ধ	947 নাম : তপন কুমার মুখার্জী পিতার নাম: সুশীল কুমার মুখার্জী বাড়ির নং : ডি-9 বয়স : 69 লিঙ্গ : পুরুষ	ZCX1191170 ফটো উপলব্ধ	948 নাম : তমাল মুখার্জী পিতার নাম: তপন কুমার মুখার্জী বাড়ির নং : ডি-9 বয়স : 37 লিঙ্গ : পুরুষ	SCG3316197 ফটো উপলব্ধ
949 নাম : অলোক চৌধুরী পিতার নাম: কালিপদ চৌধুরী বাড়ির নং : D/9 বয়স : 59 লিঙ্গ : পুরুষ	LMW1040153 ফটো উপলব্ধ	950 নাম : পুলক চৌধুরী পিতার নাম: কালিপদ চৌধুরী বাড়ির নং : D/9 বয়স : 54 লিঙ্গ : পুরুষ	LMW1040161 ফটো উপলব্ধ	951 নাম : স্বর্ণালী চৌধুরী স্বামীর নাম: পুলক চৌধুরী বাড়ির নং : D/9 বয়স : 42 লিঙ্গ : মহিলা	SCG1714591 ফটো উপলব্ধ
952 নাম : ইন্দ্রানী মুখার্জী স্বামীর নাম: তপন কুমার মুখার্জী বাড়ির নং : ডি/9 বয়স : 60 লিঙ্গ : মহিলা	SCG3316213 ফটো উপলব্ধ	953 নাম : জয়িতা সরকার (গুহ ঠাকুরতা) স্বামীর নাম: মধুময় সরকার বাড়ির নং : D/9 বয়স : 50 লিঙ্গ : মহিলা	WB/23/109/357030 ফটো উপলব্ধ	954 নাম : উৎপল দাস পিতার নাম: সুশীল দাস বাড়ির নং : D/10 বয়স : 69 লিঙ্গ : পুরুষ	DVM0500173 ফটো উপলব্ধ
955 নাম : গায়ত্রী দাস স্বামীর নাম: উৎপল দাস বাড়ির নং : D/10 বয়স : 58 লিঙ্গ : মহিলা	DVM0500181 ফটো উপলব্ধ	956 নাম : জলি দাস স্বামীর নাম: উজ্জ্বল দাস বাড়ির নং : D/10 বয়স : 54 লিঙ্গ : মহিলা	LMW1040229 ফটো উপলব্ধ	957 নাম : কৌশিক দাস পিতার নাম: উজ্জ্বল কুমার দাস বাড়ির নং : D/10 বয়স : 40 লিঙ্গ : পুরুষ	LMW3906898 ফটো উপলব্ধ
958 নাম : ব্রতী সুন্দর দাস পিতার নাম: উজ্জ্বল সুন্দর দাস বাড়ির নং : D/10 বয়স : 37 লিঙ্গ : পুরুষ	LMW4982724 ফটো উপলব্ধ	E2 959 নাম : অলোক মজুমদার পিতার নাম: চন্দ্র ভবন মজুমদার বাড়ির নং : ডি/10 বয়স : 75 লিঙ্গ : পুরুষ	SCG3250180 ফটো উপলব্ধ	960 নাম : হিমালী মজুমদার স্বামীর নাম: অলোক মজুমদার বাড়ির নং : ডি/10 বয়স : 67 লিঙ্গ : মহিলা	SCG3243961 ফটো উপলব্ধ

961 নাম : শৌভিক মজুমদার পিতার নাম: অলোক মজুমদার বাড়ির নং : ডি/10 বয়স : 42 লিঙ্গ : পুরুষ	LMW4254058 ফটো উপলব্ধ	962 নাম : অরবিন্দ মুখা পিতার নাম: অতুল কৃষ্ণ মুখা বাড়ির নং : D/10/1 বয়স : 52 লিঙ্গ : পুরুষ	SCG1461193 ফটো উপলব্ধ	963 নাম : বিদ্যাসুন্দরী মুখা স্বামীর নাম: অরবিন্দ মুখা বাড়ির নং : D/10/1 বয়স : 48 লিঙ্গ : মহিলা	SCG1461201 ফটো উপলব্ধ
964 নাম : সংযুক্ত গাঙ্গুলী পিতার নাম: অক্ষয় গাঙ্গুলী বাড়ির নং : d/10/1 বয়স : 30 লিঙ্গ : মহিলা	SCG2531390 ফটো উপলব্ধ	965 নাম : মঞ্জু মজুমদার স্বামীর নাম: দেবপ্রসাদ মজুমদার বাড়ির নং : d/10/1 বয়স : 62 লিঙ্গ : মহিলা	SCG2531382 ফটো উপলব্ধ	966 নাম : বিভাস মজুমদার পিতার নাম: দেবপ্রসাদ মজুমদার বাড়ির নং : d/10/1 বয়স : 37 লিঙ্গ : পুরুষ	SCG2531556 ফটো উপলব্ধ
967 নাম : জয়শ্রী মন্ডল মায়ের নাম: মঞ্জু মন্ডল বাড়ির নং : D-11 বয়স : 36 লিঙ্গ : মহিলা	SCG1493527 ফটো উপলব্ধ	968 নাম : জগদীশ দাস পিতার নাম: যজ্ঞেশ্বর দাস বাড়ির নং : D/11 বয়স : 70 লিঙ্গ : পুরুষ	WB/18/108/570044 ফটো উপলব্ধ	969 নাম : মঞ্জু মণ্ডল স্বামীর নাম: কার্তিক মণ্ডল বাড়ির নং : D/11 বয়স : 69 লিঙ্গ : মহিলা	LMW1040252 ফটো উপলব্ধ
970 নাম : তপন মন্ডল পিতার নাম: ভোলানাথ মন্ডল বাড়ির নং : D/11 বয়স : 54 লিঙ্গ : পুরুষ	SCG2385813 ফটো উপলব্ধ	971 নাম : কৃষ্ণা মন্ডল স্বামীর নাম: তপন মন্ডল বাড়ির নং : D/11 বয়স : 52 লিঙ্গ : মহিলা	SCG3603479 ফটো উপলব্ধ	972 নাম : দেবজিতা মন্ডল পিতার নাম: তপন মন্ডল বাড়ির নং : d/11 বয়স : 22 লিঙ্গ : মহিলা	SCG3624780 ফটো উপলব্ধ
973 নাম : গয়া শাহ অন্যান্য: মনিকা দাস বাড়ির নং : ডি/১১ বয়স : 63 লিঙ্গ : পুরুষ	SCG3049681 ফটো উপলব্ধ	974 নাম : সুসিতা শাহ অন্যান্য: মনিকা দাস বাড়ির নং : ডি/১১ বয়স : 42 লিঙ্গ : মহিলা	SCG3049715 ফটো উপলব্ধ	975 নাম : নিভারানী দাস স্বামীর নাম: অনিলচন্দ্র দাস বাড়ির নং : D/11/1 বয়স : 74 লিঙ্গ : মহিলা	WB/18/108/570068 ফটো উপলব্ধ
976 নাম : গীতারানী দাস স্বামীর নাম: সুধীর দাস বাড়ির নং : D/11/1 বয়স : 70 লিঙ্গ : মহিলা	LMW1040336 ফটো উপলব্ধ	977 নাম : সাধন দাস পিতার নাম: অনিল চন্দ্র দাস বাড়ির নং : D/11/1 বয়স : 46 লিঙ্গ : পুরুষ	LMW4645651 ফটো উপলব্ধ	978 নাম : টুম্পা দাস স্বামীর নাম: রাজু দাস বাড়ির নং : D/11/1 বয়স : 44 লিঙ্গ : মহিলা	LMW4250189 ফটো উপলব্ধ
979 নাম : সবিতা দাস পিতার নাম: শচীন্দ্র দাস বাড়ির নং : ডি/11/1 বয়স : 42 লিঙ্গ : মহিলা	LMW4249967 ফটো উপলব্ধ	980 নাম : অনিতা দাস স্বামীর নাম: সন্দীপ দাস বাড়ির নং : D/11/1 বয়স : 41 লিঙ্গ : মহিলা	SCG1966506 ফটো উপলব্ধ	981 নাম : রাজু দাস পিতার নাম: অনিল চন্দ্র দাস বাড়ির নং : D/11/1 বয়স : 39 লিঙ্গ : পুরুষ	LMW3907359 ফটো উপলব্ধ
982 নাম : সুখমা দাস স্বামীর নাম: সুধীর দাস বাড়ির নং : D/11/1 বয়স : 39 লিঙ্গ : মহিলা	LMW4250171 ফটো উপলব্ধ	983 নাম : শ্রীকৃষ্ণ দাস পিতার নাম: দানুরায় দাস বাড়ির নং : D/11/2 বয়স : 66 লিঙ্গ : পুরুষ	LMW1040401 ফটো উপলব্ধ	984 নাম : ললিতা দাস পিতার নাম: নিত্যগোপাল দাস বাড়ির নং : D/11/2 বয়স : 59 লিঙ্গ : মহিলা	LMW1040369 ফটো উপলব্ধ
985 নাম : অঞ্জনা দাস স্বামীর নাম: শ্রীকৃষ্ণ দাস বাড়ির নং : D/11/2 বয়স : 57 লিঙ্গ : মহিলা	LMW1040419 ফটো উপলব্ধ	986 নাম : মদনগোপাল দাস পিতার নাম: নিত্যগোপাল দাস বাড়ির নং : D/11/2 বয়স : 55 লিঙ্গ : পুরুষ	LMW1040385 ফটো উপলব্ধ	987 নাম : গৌরগোপাল দাস পিতার নাম: নিত্যগোপাল দাস বাড়ির নং : D/11/2 বয়স : 55 লিঙ্গ : পুরুষ	LMW1040377 ফটো উপলব্ধ
988 নাম : ব্রজ দাস পিতার নাম: নিত্যগোপাল দাস বাড়ির নং : D/11/2 বয়স : 53 লিঙ্গ : মহিলা	LMW1040393 ফটো উপলব্ধ	989 নাম : মনিকা দাস স্বামীর নাম: গৌর গোপাল দাস বাড়ির নং : D/11/2 বয়স : 49 লিঙ্গ : মহিলা	LMW4250163 ফটো উপলব্ধ	990 নাম : অদিতি দাস পিতার নাম: শ্রীকৃষ্ণ দাস বাড়ির নং : D/11/2 বয়স : 34 লিঙ্গ : মহিলা	SCG2148518 ফটো উপলব্ধ

991 নাম : মীরা মন্ডল পিতার নাম: নির্মল মন্ডল বাড়ির নং : ডি/11/2 বয়স : 38 লিঙ্গ : মহিলা	SCG3443991 ফটো উপলব্ধ	992 নাম : ঋতু সাহা স্বামীর নাম: রাজ সাহা বাড়ির নং : ডি-13-3 বয়স : 29 লিঙ্গ : মহিলা	SCG3106325 ফটো উপলব্ধ	993 নাম : আলো সাহা স্বামীর নাম: পরিমল সাহা বাড়ির নং : D/13/3 বয়স : 63 লিঙ্গ : মহিলা	LMW1040450 ফটো উপলব্ধ
994 নাম : পরিমল সাহা পিতার নাম: মঙ্গল সাহা বাড়ির নং : D/13/3 বয়স : 61 লিঙ্গ : পুরুষ	LMW1040443 ফটো উপলব্ধ	995 নাম : বিমল সাহা পিতার নাম: মঙ্গল সাহা বাড়ির নং : D/13/3 বয়স : 54 লিঙ্গ : পুরুষ	LMW1040468 ফটো উপলব্ধ	996 নাম : রাজ সাহা পিতার নাম: পরিমল সাহা বাড়ির নং : D/13/3 বয়স : 33 লিঙ্গ : পুরুষ	SCG1966423 ফটো উপলব্ধ
997 নাম : সুবীর কুমার দাস পিতার নাম: উমেশ চন্দ্র দাস বাড়ির নং : D-20 বয়স : 45 লিঙ্গ : পুরুষ	LMW3359114 ফটো উপলব্ধ	998 নাম : সুরজিত দাস পিতার নাম: উমেশচন্দ্র দাস বাড়ির নং : D/20 বয়স : 53 লিঙ্গ : পুরুষ	LMW1036615 ফটো উপলব্ধ	999 নাম : সুপ্রিয়া দাস স্বামীর নাম: সুরজিত দাস বাড়ির নং : D/20 বয়স : 42 লিঙ্গ : মহিলা	LMW4645560 ফটো উপলব্ধ
1000 নাম : সীমা দাস স্বামীর নাম: সুবীর কুমার দাস বাড়ির নং : D/20 বয়স : 40 লিঙ্গ : মহিলা	LMW4982807 ফটো উপলব্ধ	1001 নাম : সোনালী দাস স্বামীর নাম: বিশ্বজিত দাস বাড়ির নং : D-21 বয়স : 43 লিঙ্গ : মহিলা	SCG1165893 ফটো উপলব্ধ	1002 নাম : পার্থ দাস পিতার নাম: যোগেশচন্দ্র দাস বাড়ির নং : D/21 বয়স : 59 লিঙ্গ : পুরুষ	LMW1040484 ফটো উপলব্ধ
1003 নাম : দিলীপ দাস পিতার নাম: যোগেশচন্দ্র দাস বাড়ির নং : D/21 বয়স : 52 লিঙ্গ : পুরুষ	LMW1040500 ফটো উপলব্ধ	1004 নাম : সরস্বতী দাস স্বামীর নাম: পার্থ দাস বাড়ির নং : D/21 বয়স : 50 লিঙ্গ : মহিলা	LMW3905759 ফটো উপলব্ধ	1005 নাম : বিশ্বজিত দাস মায়ের নাম: কানন দাস বাড়ির নং : D/21 বয়স : 46 লিঙ্গ : পুরুষ	LMW2041788 ফটো উপলব্ধ
1006 নাম : রুমা দাস স্বামীর নাম: দিলীপ দাস বাড়ির নং : D/21 বয়স : 44 লিঙ্গ : মহিলা	LMW3906609 ফটো উপলব্ধ	1007 নাম : ঈন্দ্রাসিংশ দাস পিতার নাম: পার্থ দাস বাড়ির নং : ডি/২১ বয়স : 25 লিঙ্গ : পুরুষ	SCG3049798 ফটো উপলব্ধ	1008 নাম : প্রিয়াংশু দাস পিতার নাম: দিলীপ দাস বাড়ির নং : ডি/21 বয়স : 23 লিঙ্গ : মহিলা	SCG3443447 ফটো উপলব্ধ
1009 নাম : মাধব সাহা পিতার নাম: রাধাবল্লভ সাহা বাড়ির নং : D/21 বয়স : 80 লিঙ্গ : পুরুষ	LMW1040526 ফটো উপলব্ধ	1010 নাম : অনিমা সাহা স্বামীর নাম: মাধব সাহা বাড়ির নং : D/21 বয়স : 74 লিঙ্গ : মহিলা	LMW1040534 ফটো উপলব্ধ	1011 নাম : চিরশ্রী সাহা স্বামীর নাম: অভিষেক সাহা বাড়ির নং : D/21 বয়স : 43 লিঙ্গ : মহিলা	SCG1714641 ফটো উপলব্ধ
1012 নাম : অনিবার্ন সাহা পিতার নাম: গৌরাজ সাহা বাড়ির নং : D/21 বয়স : 39 লিঙ্গ : পুরুষ	LMW4982609 ফটো উপলব্ধ	1013 নাম : সায়ন্তন সাহা পিতার নাম: মাধব চন্দ্র সাহা বাড়ির নং : D/21 বয়স : 38 লিঙ্গ : পুরুষ	LMW4982765 ফটো উপলব্ধ	1014 নাম : সাধী সাহা স্বামীর নাম: সায়ন্তন সাহা বাড়ির নং : ডি/21 বয়স : 32 লিঙ্গ : মহিলা	SCG3315454 ফটো উপলব্ধ
1015 নাম : দেবব্রত সাহা মায়ের নাম: মালতী সাহা বাড়ির নং : D-22 বয়স : 37 লিঙ্গ : পুরুষ	SCG1165927 ফটো উপলব্ধ	1016 নাম : শংকর দাস পিতার নাম: শক্তনাথ দাস বাড়ির নং : D/22 বয়স : 63 লিঙ্গ : পুরুষ	LMW1040567 ফটো উপলব্ধ	1017 নাম : মীরা দাস স্বামীর নাম: শংকর দাস বাড়ির নং : D/22 বয়স : 63 লিঙ্গ : মহিলা	LMW1040575 ফটো উপলব্ধ
1018 নাম : সুজয় কুমার দাস পিতার নাম: শংকর দাস বাড়ির নং : D/22 বয়স : 34 লিঙ্গ : পুরুষ	SCG1714542 ফটো উপলব্ধ	1019 নাম : মালতী সাহা স্বামীর নাম: জগদীশ সাহা বাড়ির নং : D/22 বয়স : 69 লিঙ্গ : মহিলা	WB/18/108/570676 ফটো উপলব্ধ	1020 নাম : সুব্রত সাহা পিতার নাম: জগদীশ সাহা বাড়ির নং : D/22 বয়স : 42 লিঙ্গ : পুরুষ	LMW3906625 ফটো উপলব্ধ



1021	SCG1714716	নাম : গোপাল চন্দ্র সাহা পিতার নাম: বঙ্কিম চন্দ্র সাহা বাড়ির নং : D/23 বয়স : 60 লিঙ্গ : পুরুষ	ফটো উপলব্ধ	1022	WB/23/147/108145	নাম : অভিজিৎ সাহা পিতার নাম: বঙ্কিম চন্দ্র সাহা বাড়ির নং : D/23 বয়স : 52 লিঙ্গ : পুরুষ	ফটো উপলব্ধ	#2 1023	RQL1569797	নাম : পারিজাত মজুমদার পিতার নাম: দিলীপ কুমার পাল বাড়ির নং : দ/10 বয়স : 36 লিঙ্গ : মহিলা	ফটো উপলব্ধ
1024	FSZ1510163	নাম : অনামিকা সাহা স্বামীর নাম: গোপাল চন্দ্র সাহা বাড়ির নং : D/23 বয়স : 46 লিঙ্গ : মহিলা	ফটো উপলব্ধ	1025	SCG1714674	নাম : অর্পিতা সাহা স্বামীর নাম: অভিজিত সাহা বাড়ির নং : D/23 বয়স : 36 লিঙ্গ : মহিলা	ফটো উপলব্ধ	1026	WB/18/108/570043	নাম : গোবিন্দচন্দ্র সাহা পিতার নাম: সীতানাথ সাহা বাড়ির নং : D/23/1 বয়স : 76 লিঙ্গ : পুরুষ	ফটো উপলব্ধ
1027	WB/18/108/570070	নাম : রমা সাহা স্বামীর নাম: গোবিন্দচন্দ্র সাহা বাড়ির নং : D/23/1 বয়স : 69 লিঙ্গ : মহিলা	ফটো উপলব্ধ	1028	SCG2587616	নাম : সন্নাটি সাহা পিতার নাম: বঙ্কিম চন্দ্র সাহা বাড়ির নং : D/23/1 বয়স : 33 লিঙ্গ : পুরুষ	ফটো উপলব্ধ	1029	ZYR2018539	নাম : অর্পিতা সাহা স্বামীর নাম: সন্নাটি সাহা বাড়ির নং : ডি/23/1 বয়স : 32 লিঙ্গ : মহিলা	ফটো উপলব্ধ
Q 1030	SCG3026564	নাম : স্বদেশ চন্দ্র রায় পিতার নাম: স্বরণ চন্দ্র রায় বাড়ির নং : FL-1A-1 বয়স : 26 লিঙ্গ : পুরুষ	ফটো উপলব্ধ	1031	JVR3333457	নাম : সুব্রত বিশ্বাস পিতার নাম: কান্তি ভূষণ বিশ্বাস বাড়ির নং : FL-1A 27 বয়স : 43 লিঙ্গ : পুরুষ	ফটো উপলব্ধ	1032	JVR3003514	নাম : সুনীতি বিশ্বাস পিতার নাম: কান্তি ভূষণ বিশ্বাস বাড়ির নং : FL-1A,27 বয়স : 48 লিঙ্গ : পুরুষ	ফটো উপলব্ধ
1033	WB/31/211/309578	নাম : ভবানী শঙ্কর কর পিতার নাম: প্রতাপ চন্দ্র কর বাড়ির নং : FL-2A 27 বয়স : 75 লিঙ্গ : পুরুষ	ফটো উপলব্ধ	1034	WB/31/211/309513	নাম : সতী কর স্বামীর নাম: ভবানী শঙ্কর কর বাড়ির নং : FL-2A 27 বয়স : 67 লিঙ্গ : মহিলা	ফটো উপলব্ধ	1035	UCB1289164	নাম : সাম্য কর পিতার নাম: ভবানী শঙ্কর কর বাড়ির নং : FL-2A 27 বয়স : 32 লিঙ্গ : পুরুষ	ফটো উপলব্ধ
1036	SCG2356194	নাম : জয় কৃষ্ণ রায় পিতার নাম: শৈলেন রায় বাড়ির নং : ফ্ল্যাট-এ2 বয়স : 44 লিঙ্গ : পুরুষ	ফটো উপলব্ধ	1037	SCG3632544	নাম : মহুখ দাস পিতার নাম: গৌতম দাস বাড়ির নং : সি/4 বয়স : 21 লিঙ্গ : পুরুষ	ফটো উপলব্ধ	1038	WKM1869171	নাম : শিল্পা ঘোষ স্বামীর নাম: দেবরাজ ঘোষ বাড়ির নং : ফ্ল্যাট নং 1এ বয়স : 28 লিঙ্গ : মহিলা	ফটো উপলব্ধ
1039	SCG3443694	নাম : প্রতিমা বিশ্বনাথ পিতার নাম: চিত্ত বিশ্বনাথ বাড়ির নং : এন0000 বয়স : 29 লিঙ্গ : মহিলা	ফটো উপলব্ধ	1040	WEP1234947	নাম : অর্ক সাহা পিতার নাম: প্রদীপ সাহা বাড়ির নং : এন000 বয়স : 34 লিঙ্গ : পুরুষ	ফটো উপলব্ধ	1041	SCG1714732	নাম : অজয় দাস পিতার নাম: মদন দাস বাড়ির নং : P/12A বয়স : 35 লিঙ্গ : পুরুষ	ফটো উপলব্ধ
1042	SCG3043841	নাম : পৌলমী মুখার্জী পিতার নাম: পার্থ মুখার্জী বাড়ির নং : উৎসা-৩/সি বয়স : 26 লিঙ্গ : মহিলা	ফটো উপলব্ধ	1043	SCG3613320	নাম : সৌভিক দাস পিতার নাম: তিমির বরণ দাস বাড়ির নং : দ/2 বয়স : 20 লিঙ্গ : পুরুষ	ফটো উপলব্ধ	1044	SCG3618832	নাম : রত্না দাস স্বামীর নাম: তপন কুমার দাস বাড়ির নং : 13/9 বয়স : 48 লিঙ্গ : মহিলা	ফটো উপলব্ধ
1045	BCJ2595494	নাম : প্রদ্যুৎ কুমার পাখিরা পিতার নাম: বিদ্যুৎ পাখিরা বাড়ির নং : দ/10 বয়স : 40 লিঙ্গ : পুরুষ	ফটো উপলব্ধ	1046	SCG3664844	নাম : স্বর্নাব পোন্ধার পিতার নাম: শঙ্কর পোন্ধার বাড়ির নং : 21 বয়স : 21 লিঙ্গ : পুরুষ	ফটো উপলব্ধ	1047	SCG3671864	নাম : আরিয়ান গোস্বামী পিতার নাম: কৌশিক গোস্বামী বাড়ির নং : 29 বয়স : 19 লিঙ্গ : পুরুষ	ফটো উপলব্ধ
1048	SCG3675956	নাম : শিব শঙ্কর সাহা পিতার নাম: অশোক কুমার সাহা বাড়ির নং : 2/বি/1 বয়স : 21 লিঙ্গ : পুরুষ	ফটো উপলব্ধ	1049	SCG3675998	নাম : রুপম দাস পিতার নাম: রাজু দাস বাড়ির নং : দ/11/1 বয়স : 19 লিঙ্গ : পুরুষ	ফটো উপলব্ধ	1050	SCG3676004	নাম : সুসোভন দাস পিতার নাম: শিব শঙ্কর দাস বাড়ির নং : 31/3 বয়স : 21 লিঙ্গ : পুরুষ	ফটো উপলব্ধ



1051 নাম : রুদ্রানিল সাহা পিতার নাম: গোপাল চন্দ্র সাহা বাড়ির নং : দ/23 বয়স : 20 লিঙ্গ : পুরুষ	SCG3676046 ফটো উপলব্ধ	1052 নাম : প্রিয়াঙ্কা মুখার্জী পিতার নাম: তপন মুখার্জী বাড়ির নং : দ/10 বয়স : 39 লিঙ্গ : মহিলা	HXF2522464 ফটো উপলব্ধ	1053 নাম : শোভন পাল পিতার নাম: দিলীপ কুমার পাল বাড়ির নং : 185 বীরনগর, বয়স : 36 লিঙ্গ : পুরুষ	MVQ2694552 ফটো উপলব্ধ
1054 নাম : রমেশ কুমার পিতার নাম: সম্পত লাল বাড়ির নং : 13/13এ ফ্ল্যাট নং. সি4 বয়স : 53 লিঙ্গ : পুরুষ	NGQ1743367 ফটো উপলব্ধ	1055 নাম : বিশুজিৎ মাইতি পিতার নাম: নিয়তি মাইতি বাড়ির নং : 22/1 বয়স : 55 লিঙ্গ : পুরুষ	SCG3550332 ফটো উপলব্ধ	1056 নাম : তুস্তি দত্ত স্বামীর নাম: হরিশংকর দত্ত বাড়ির নং : 27 দেশবন্ধু রোড বয়স : 71 লিঙ্গ : মহিলা	UOR1174689 ফটো উপলব্ধ
1057 নাম : রাজর্ষি সাহা মায়ের নাম: পাপিয়া সাহা বাড়ির নং : এ/97, নীর অপার্টমেন্ট বয়স : 23 লিঙ্গ : পুরুষ	SCG3703329 ফটো উপলব্ধ	1058 নাম : সুপ্রীতি পাল স্বামীর নাম: দিলীপ কুমার পাল বাড়ির নং : 185 বীরনগর বয়স : 55 লিঙ্গ : মহিলা	THC2328979 ফটো উপলব্ধ	1059 নাম : রিয়া মন্ডল পিতার নাম: অতুল মন্ডল বাড়ির নং : 185 বীরনগর বয়স : 32 লিঙ্গ : মহিলা	YTU1320803 ফটো উপলব্ধ
1060 নাম : তরুণ কুমার পিতার নাম: রমেশ কুমার বাড়ির নং : 13/13এ ফ্ল্যাট সি-4 বয়স : 25 লিঙ্গ : পুরুষ	NGQ2438042 ফটো উপলব্ধ	1061 নাম : উদীপ্ত সাহা মায়ের নাম: অর্পিতা সাহা বাড়ির নং : রূপরেখা অপার্টমেন্ট, 2এনডি ফ্লো বয়স : 22 লিঙ্গ : পুরুষ	SCG3713054 ফটো উপলব্ধ		



1062	1	SCG3718087	নাম : অদিতি ভট্টাচার্জী স্বামীর নাম: স্বরূপ ভট্টাচার্জী বাড়ির নং : 10এ বয়স : 54 লিঙ্গ : মহিলা	ফটো উপলব্ধ	1063	1	SCG3718251	নাম : আকাশ সাহা পিতার নাম: নারায়ণ সাহা বাড়ির নং : 41/3 বয়স : 19 লিঙ্গ : পুরুষ	ফটো উপলব্ধ	1064	1	SCG3719267	নাম : শায়ন দত্ত বণিক পিতার নাম: চিরঞ্জীব দত্ত বণিক বাড়ির নং : সি/12/সি বয়স : 20 লিঙ্গ : পুরুষ	ফটো উপলব্ধ
1065	1	SCG3720026	নাম : অনন্যা দাস পিতার নাম: বিমল চন্দ্র দাস বাড়ির নং : ৩৩ বয়স : 19 লিঙ্গ : মহিলা	ফটো উপলব্ধ	1066	1	SCG3720687	নাম : ঋতজা গিরি পিতার নাম: নির্মালা কুমার গিরি বাড়ির নং : 13/1/এফ বয়স : 18 লিঙ্গ : মহিলা	ফটো উপলব্ধ	1067	1	SCG3720729	নাম : পায়েল চন্দ্র স্বামীর নাম: চিরঞ্জীব চন্দ্র বাড়ির নং : ৩৫ বয়স : 23 লিঙ্গ : মহিলা	ফটো উপলব্ধ
1068	1	SCG3723541	নাম : কৌশিক দাস পিতার নাম: কল্যাণ দাস বাড়ির নং : সি/9 বয়স : 19 লিঙ্গ : পুরুষ	ফটো উপলব্ধ	1069	1	SCG3723962	নাম : রিয়া চৌধুরী পিতার নাম: বাসুদেব চৌধুরী বাড়ির নং : ২২/১ বয়স : 22 লিঙ্গ : মহিলা	ফটো উপলব্ধ	1070	1	SCG3724036	নাম : সৃঞ্জয়ী দাস পিতার নাম: সঞ্জয় দাস বাড়ির নং : সি/18 বয়স : 19 লিঙ্গ : মহিলা	ফটো উপলব্ধ
1071	1	SCG3724143	নাম : বোধিসত্ত্ব কুন্ডু পিতার নাম: বিকাশ কুমার কুন্ডু বাড়ির নং : ২২ তালপুকুর বয়স : 20 লিঙ্গ : পুরুষ	ফটো উপলব্ধ	1072	1	SCG3724556	নাম : প্রিয়াসা চক্রবর্তী পিতার নাম: প্রলয় চক্রবর্তী বাড়ির নং : সি/১৫ বয়স : 18 লিঙ্গ : মহিলা	ফটো উপলব্ধ	1073	1	SCG3724598	নাম : সাহিক রায় পিতার নাম: গৌতম রায় বাড়ির নং : ১৪ বি বয়স : 22 লিঙ্গ : পুরুষ	ফটো উপলব্ধ
1074	1	SCG3724655	নাম : রূপাংশু দাস পিতার নাম: দিলীপ দাস বাড়ির নং : ডি/২১ বয়স : 23 লিঙ্গ : পুরুষ	ফটো উপলব্ধ	1075	1	SCG3724663	নাম : বনশ্রী কুন্ডু স্বামীর নাম: বিকাশ কুমার কুন্ডু বাড়ির নং : ২২ বয়স : 53 লিঙ্গ : মহিলা	ফটো উপলব্ধ	1076	1	SCG3727435	নাম : অনন্ত দেব মন্ডল পিতার নাম: নারায়ন মন্ডল বাড়ির নং : ডি/৫ বয়স : 46 লিঙ্গ : পুরুষ	ফটো উপলব্ধ
1077	1	SCG3728649	নাম : রূপনকর দাস পিতার নাম: গোপাল দাস বাড়ির নং : সি/10,বীরনগর বয়স : 18 লিঙ্গ : পুরুষ	ফটো উপলব্ধ	1078	1	SCG3730181	নাম : স্মৃতি সাহা মায়ের নাম: উষা সাহা বাড়ির নং : সি/৭এ/২ বয়স : 61 লিঙ্গ : মহিলা	ফটো উপলব্ধ	1079	1	SCG3731056	নাম : মেহা দাস পিতার নাম: শঙ্কর দাস বাড়ির নং : ১৩/৬ বি বয়স : 21 লিঙ্গ : মহিলা	ফটো উপলব্ধ
1080	1	SCG3733011	নাম : মিনতি মন্ডল স্বামীর নাম: নারায়ন মন্ডল বাড়ির নং : ডি/৫ বয়স : 72 লিঙ্গ : মহিলা	ফটো উপলব্ধ	1081	1	SCG3737004	নাম : অসিতা দেবনাথ মায়ের নাম: মৌসুমি দেবনাথ (চক্রবর্তী) বাড়ির নং : ২৩ বয়স : 19 লিঙ্গ : মহিলা	ফটো উপলব্ধ	1082	1	SCG3739455	নাম : বিদিশা সাহা মায়ের নাম: কৃষ্ণা সাহা বাড়ির নং : ২১/১ বয়স : 18 লিঙ্গ : মহিলা	ফটো উপলব্ধ
1083	1	SCG3740362	নাম : বীণা রানী দাস স্বামীর নাম: রাধেশ্যাম দাস বাড়ির নং : ১৩/১৩এ বয়স : 79 লিঙ্গ : মহিলা	ফটো উপলব্ধ	1084	1	SCG3742806	নাম : প্রতুষ্ণা গুহ মায়ের নাম: জয়ন্তী গুহ বাড়ির নং : 11/3, বয়স : 18 লিঙ্গ : মহিলা	ফটো উপলব্ধ	1085	1	SCG3743283	নাম : মঞ্জু দাস পিতার নাম: ইন্দ্র মোহন দাস বাড়ির নং : ৩১/৭ বয়স : 57 লিঙ্গ : মহিলা	ফটো উপলব্ধ
1086	1	SCG3743366	নাম : বিশ্বনাথ দাস পিতার নাম: অনিল চন্দ্র দাস বাড়ির নং : সি/১ বয়স : 68 লিঙ্গ : পুরুষ	ফটো উপলব্ধ	1087	1	SCG3743408	নাম : মিতা দাস স্বামীর নাম: বিশ্বনাথ দাস বাড়ির নং : সি/১ বয়স : 58 লিঙ্গ : মহিলা	ফটো উপলব্ধ	1088	1	SCG3745064	নাম : পূজা দাস পিতার নাম: বিশ্বনাথ দাস বাড়ির নং : সি/১ বয়স : 26 লিঙ্গ : মহিলা	ফটো উপলব্ধ
1089	1	SCG3745429	নাম : দীপেন্দ্র রায় পিতার নাম: অজয় রে বাড়ির নং : 11এ বয়স : 24 লিঙ্গ : পুরুষ	ফটো উপলব্ধ										



1090	1	SCG3760196	ফটো উপলব্ধ	1091	1	SCG3786605	ফটো উপলব্ধ	1092	1	SCG3790110	ফটো উপলব্ধ
নাম : গিতা পাল স্বামীর নাম: ভূদেব চন্দ্র পাল বাড়ির নং : ই/৬৫ বয়স : 65 লিঙ্গ : মহিলা				নাম : নৈহা বনিক পিতার নাম: রতন কুমার বনিক বাড়ির নং : 13/1/সি বয়স : 21 লিঙ্গ : মহিলা				নাম : প্রীযোশী সরকার মায়ের নাম: রিঙ্কু সরকার বাড়ির নং : বি/21 বয়স : 21 লিঙ্গ : মহিলা			
1093	1	SCG3794385	ফটো উপলব্ধ	1094	1	SCG3794625	ফটো উপলব্ধ	1095	1	SCG3795291	ফটো উপলব্ধ
নাম : অঞ্জীশা মুখা পিতার নাম: অরবিন্দ মুখা বাড়ির নং : দ/10/1 বয়স : 20 লিঙ্গ : মহিলা				নাম : রাজশ্রী দাস পিতার নাম: শিবশংকর দাস বাড়ির নং : 6এ বয়স : 22 লিঙ্গ : মহিলা				নাম : অভিষেক সাহা পিতার নাম: গৌরাজ সাহা বাড়ির নং : ডি/21 বয়স : 43 লিঙ্গ : পুরুষ			

নির্বাচক সংখ্যার সারসংক্ষেপ :

A) নির্বাচকের সংখ্যা :

	নির্বাচক তালিকার প্রকৃতি	নির্বাচক তালিকার পরিচিতি :	নির্বাচকের সংখ্যা :				
			পুরুষ	মহিলা	তৃতীয় লিঙ্গ	মোট	
I	মূল তালিকা	মূল তালিকা	বিশেষ নিবিড় সংশোধন ২০২৬ এর চূড়ান্ত ভোটার তালিকার সহিত 09-04-2026 তারিখ অবধি সংশোধিত নির্বাচক তালিকা	510	551	0	1061
II	1- সংযোজন তালিকা	সংযোজনী 1	বিশেষ সংক্ষিপ্ত সংশোধন 2026	10	18	0	28
		সংযোজনী 2	ধারাবাহিক সংশোধন 2026	1	5	0	6
		মোট		11	23	0	34
III	2- বিয়োজন তালিকা	সংযোজনী 1	বিশেষ সংক্ষিপ্ত সংশোধন 2026	3	1	0	4
		সংযোজনী 2	ধারাবাহিক সংশোধন 2026	2	0	0	2
		মোট		5	1	0	6
IV	'লিঙ্গ ক্ষেত্রের' পরিবর্তনের কারণে পার্থক্য			0	0	0	0
V	বিচারপ্রক্রিয়ার অধীনস্থ			0	0	0	0
VI	বিচার বিভাগীয় আধিকারিক কর্তৃক বিচারপূর্বক নিষ্পত্তির পর বিয়োজিত			4	3	0	7
নির্বাচকের মোট সংখ্যা (I+II-III+IV-V-VI)				512	570	0	1082

B) ক্রটি সংশোধনের সংখ্যা :

নির্বাচক তালিকার প্রকৃতি	নির্বাচক তালিকার পরিচিতি :	ক্রটি সংশোধনের সংখ্যা :
সংযোজনী 1	বিশেষ সংক্ষিপ্ত সংশোধন 2026	10
সংযোজনী 2	ধারাবাহিক সংশোধন 2026	8
	মোট	18

নির্বাচক নিবন্ধন আধিকারিকের স্বাক্ষর

E-মৃত, S-স্থানান্তরিত, R-একাধিকবার অন্তর্ভুক্ত, M-নিখোঁজ, Q-যোগ্য নহে