



নির্বাচক তালিকা 2026 S25 পশ্চিমবঙ্গ

বিধানসভা নির্বাচনক্ষেত্রের নং, নাম ও সংরক্ষণের স্থিতি : 150 - যাদবপুর (সাধারণ)		অংশ নং : 299																			
বিধানসভা নির্বাচনক্ষেত্রটি যে লোকসভা নির্বাচনক্ষেত্রের / ক্ষেত্রসমূহের অন্তর্ভুক্ত তার নং, নাম ও সংরক্ষণ স্থিতি : 22 - যাদবপুর (সাধারণ)																					
1. সংশোধনের পূর্ণ বিবরণ																					
সংশোধনের বৎসর :	2026	নির্বাচক তালিকার পরিচিতি :																			
ভিত্তি তারিখ :	01-01-2026	বিশেষ নিবিড় সংশোধন ২০২৬ এর চূড়ান্ত ভোটার তালিকার সহিত 09-04-2026 তারিখ অবধি সংশোধিত নির্বাচক তালিকা																			
সংশোধনের প্রকৃতি :	ধারাবাহিক সংশোধন 2026																				
প্রকাশনার তারিখ :	09-04-2026																				
2. অংশ ও নির্বাচনী এলাকার পূর্ণ বিবরণ :																					
অংশের ভাগ নং ও নাম :																					
1-রবীন্দ্র পল্লী (এ) ওয়েস্ট		<table border="1" style="width: 100%; border-collapse: collapse;"> <tr> <td>প্রধান শহর/গ্রাম</td> <td>: কোলকাতা মিউনিসিপাল কর্পোরেশন</td> </tr> <tr> <td>ওয়ার্ড</td> <td>: 101</td> </tr> <tr> <td>থানা</td> <td>: পাটুলী</td> </tr> <tr> <td>গ্রাম পঞ্চগয়েত</td> <td>:</td> </tr> <tr> <td>ব্লক</td> <td>:</td> </tr> <tr> <td>মহকুমা</td> <td>:</td> </tr> <tr> <td>জেলা</td> <td>: দক্ষিণ 24 পরগণা</td> </tr> <tr> <td>পিন</td> <td>: 700086</td> </tr> </table>				প্রধান শহর/গ্রাম	: কোলকাতা মিউনিসিপাল কর্পোরেশন	ওয়ার্ড	: 101	থানা	: পাটুলী	গ্রাম পঞ্চগয়েত	:	ব্লক	:	মহকুমা	:	জেলা	: দক্ষিণ 24 পরগণা	পিন	: 700086
প্রধান শহর/গ্রাম	: কোলকাতা মিউনিসিপাল কর্পোরেশন																				
ওয়ার্ড	: 101																				
থানা	: পাটুলী																				
গ্রাম পঞ্চগয়েত	:																				
ব্লক	:																				
মহকুমা	:																				
জেলা	: দক্ষিণ 24 পরগণা																				
পিন	: 700086																				
3. ভোট গ্রহন কেন্দ্রের পূর্ণ বিবরণ :																					
ভোট গ্রহন কেন্দ্রের নং, নাম :		ভোট গ্রহন কেন্দ্রের শ্রেণী :		শহরাঞ্চল																	
299 - রবীন্দ্র পল্লী প্রাথমিক শিক্ষা সদন		এই অংশে সহায়ক ভোটগ্রহন কেন্দ্রের সংখ্যা		0																	
ভোট গ্রহন কেন্দ্রের ঠিকানা :		:																			
রবীন্দ্র পল্লী প্রাথমিক শিক্ষা সদন, রুম-১, রবীন্দ্রপল্লী, বি ব্লক, বাঘায়তীন																					
4. নির্বাচকের সংখ্যা :																					
প্রথম ক্রমিক নং	শেষ ক্রমিক নং	মোট সংখ্যা																			
		পুরুষ	মহিলা	তৃতীয় লিঙ্গ	মোট																
1	564	277	282	0	559																

নির্বাচক নিবন্ধন আধিকারিকের স্বাক্ষর

Nazri Naksha

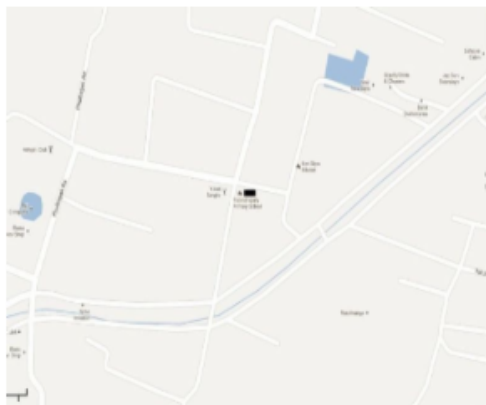

Google Map View



Polling Station Building Front View



Polling Station Front View



Cad View

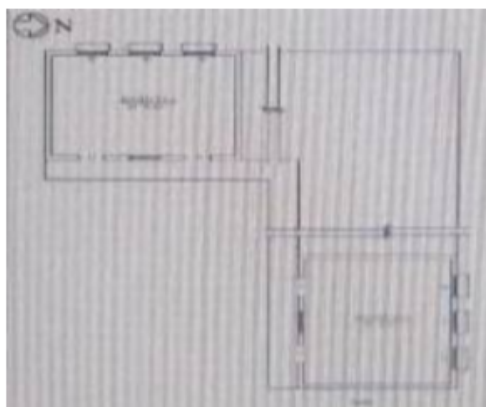

Key MAP View



1 নাম : কুনু বানিক স্বামীর নাম: রঞ্জন বানিক বাড়ির নং : n0307 বয়স : 51 লিঙ্গ : মহিলা ফটো উপলব্ধ	WB/23/151/645774	2 নাম : পামেলা চক্রবর্তী স্বামীর নাম: অরুণ চক্রবর্তী বাড়ির নং : n0214 বয়স : 42 লিঙ্গ : মহিলা ফটো উপলব্ধ	CRZ2839496	3 নাম : অঙ্গনা চক্রবর্তী স্বামীর নাম: স্বরূপ চক্রবর্তী বাড়ির নং : n0237 বয়স : 39 লিঙ্গ : মহিলা ফটো উপলব্ধ	MFN2763266
4 নাম : শুক্লা দাস স্বামীর নাম: শৈলেন দাস বাড়ির নং : n0066 বয়স : 43 লিঙ্গ : মহিলা ফটো উপলব্ধ	SCG1199405	5 নাম : রঞ্জন বানিক পিতার নাম: অগ্নিশ্বর বানিক বাড়ির নং : 1D বয়স : 59 লিঙ্গ : পুরুষ ফটো উপলব্ধ	WB/23/151/645564	6 নাম : সুখেন্দু চন্দ পিতার নাম: জ্যোতিষ চন্দ বাড়ির নং : 2 বয়স : 55 লিঙ্গ : পুরুষ ফটো উপলব্ধ	LMW3933561
7 নাম : স্বপন তপদার পিতার নাম: রমেশ তপদার বাড়ির নং : 03 বয়স : 65 লিঙ্গ : পুরুষ ফটো উপলব্ধ	WB/18/108/507221	8 নাম : তপন তপদার পিতার নাম: রমেশ তপদার বাড়ির নং : 3 বয়স : 61 লিঙ্গ : পুরুষ ফটো উপলব্ধ	LMW3934759	9 নাম : নিবেদিতা তপদার স্বামীর নাম: স্বপন তপদার বাড়ির নং : 03 বয়স : 57 লিঙ্গ : মহিলা ফটো উপলব্ধ	WB/18/108/507199
10 নাম : সীমা বর্মন পিতার নাম: ধীরেন্দ্র বর্মন বাড়ির নং : 4 বয়স : 64 লিঙ্গ : মহিলা ফটো উপলব্ধ	WB/18/108/501329	11 নাম : সুদেবচন্দ্র পাল পিতার নাম: সুরেশ পাল বাড়ির নং : 5 বয়স : 78 লিঙ্গ : পুরুষ ফটো উপলব্ধ	WB/18/108/501158	12 নাম : অনিতা চন্দ স্বামীর নাম: শংকর চন্দ বাড়ির নং : 5/1 বয়স : 61 লিঙ্গ : মহিলা ফটো উপলব্ধ	WB/18/108/501882
13 নাম : নিলিমা চক্রবর্তী স্বামীর নাম: মানিক চক্রবর্তী বাড়ির নং : 6 বয়স : 75 লিঙ্গ : মহিলা ফটো উপলব্ধ	WB/18/108/501663	14 নাম : অরুণ চক্রবর্তী পিতার নাম: মানিক চক্রবর্তী বাড়ির নং : 6 বয়স : 46 লিঙ্গ : পুরুষ ফটো উপলব্ধ	LMW4255246	15 নাম : স্বরূপ চক্রবর্তী পিতার নাম: মানিক চন্দ্র চক্রবর্তী বাড়ির নং : 6 বয়স : 44 লিঙ্গ : পুরুষ ফটো উপলব্ধ	LMW2174985
16 নাম : মায়াজি কর স্বামীর নাম: অরুণ কর বাড়ির নং : 6 বয়স : 71 লিঙ্গ : মহিলা ফটো উপলব্ধ	WB/18/108/501322	17 নাম : পরিমল ঘোষ পিতার নাম: রামচন্দ্র ঘোষ বাড়ির নং : 7 বয়স : 76 লিঙ্গ : পুরুষ ফটো উপলব্ধ	WB/18/108/501664	18 নাম : অসীমা ঘোষ স্বামীর নাম: রামপ্রসাদ ঘোষ বাড়ির নং : 8 বয়স : 56 লিঙ্গ : মহিলা ফটো উপলব্ধ	WB/18/108/501309
19 নাম : তনু ঘোষ স্বামীর নাম: মাধব ঘোষ বাড়ির নং : 8 বয়স : 54 লিঙ্গ : মহিলা ফটো উপলব্ধ	WB/18/108/501678	20 নাম : আশিষ ঘোষ পিতার নাম: অশোক ঘোষ বাড়ির নং : 8A বয়স : 31 লিঙ্গ : পুরুষ ফটো উপলব্ধ	SCG2358059	21 নাম : বিজয় রজক পিতার নাম: কেদার রজক বাড়ির নং : 8A বয়স : 47 লিঙ্গ : পুরুষ ফটো উপলব্ধ	SCG2149318
22 নাম : আত্মনা রজক স্বামীর নাম: বিজয় রজক বাড়ির নং : 8A বয়স : 43 লিঙ্গ : মহিলা ফটো উপলব্ধ	SCG2149326	23 নাম : কৃষ্ণা ঘোষ পিতার নাম: অশোক ঘোষ বাড়ির নং : 8/A বয়স : 34 লিঙ্গ : মহিলা ফটো উপলব্ধ	SCG1717438	24 নাম : বাপী দাস পিতার নাম: গণেশ দাস বাড়ির নং : 9 বয়স : 49 লিঙ্গ : পুরুষ ফটো উপলব্ধ	WB/18/108/501330
25 নাম : সমরেশ দাস পিতার নাম: রোহিনী দাস বাড়ির নং : 10 বয়স : 66 লিঙ্গ : পুরুষ ফটো উপলব্ধ	LMW3320488	26 নাম : শৈলেশ দাস পিতার নাম: রোহিনী দাস বাড়ির নং : 10 বয়স : 61 লিঙ্গ : পুরুষ ফটো উপলব্ধ	SCG3698388	27 নাম : ছায়া দাস স্বামীর নাম: সমরেশ দাস বাড়ির নং : 10 বয়স : 56 লিঙ্গ : মহিলা ফটো উপলব্ধ	WB/18/108/501831
28 নাম : হিমালী সরকার পিতার নাম: সত্যরঞ্জন সরকার বাড়ির নং : 11 বয়স : 71 লিঙ্গ : মহিলা ফটো উপলব্ধ	WB/18/108/501242	29 নাম : মাধবী সরকার পিতার নাম: সুশীল সরকার বাড়ির নং : 11 বয়স : 67 লিঙ্গ : মহিলা ফটো উপলব্ধ	WB/18/108/501862	30 নাম : প্রদীপ দত্ত পিতার নাম: সনাতন দত্ত বাড়ির নং : 12 বয়স : 63 লিঙ্গ : পুরুষ ফটো উপলব্ধ	WB/18/108/501351

31	LMW4255089	নাম : দীপা দত্ত পিতার নাম: দিলীপ দত্ত বাড়ির নং : 12 বয়স : 39 লিঙ্গ : মহিলা	ফটো উপলব্ধ	32	WB/18/108/501417	নাম : সন্ধ্যা চক্রবর্তী স্বামীর নাম: শম্ভু চক্রবর্তী বাড়ির নং : 12/1 বয়স : 73 লিঙ্গ : মহিলা	ফটো উপলব্ধ	33	WB/18/108/501165	নাম : যমুনা চক্রবর্তী স্বামীর নাম: ননীগোপাল চক্রবর্তী বাড়ির নং : 12/1 বয়স : 63 লিঙ্গ : মহিলা	ফটো উপলব্ধ
34	WB/18/108/501153	নাম : নমিতা চক্রবর্তী স্বামীর নাম: দীপক চক্রবর্তী বাড়ির নং : 12/1 বয়স : 58 লিঙ্গ : মহিলা	ফটো উপলব্ধ	35	WB/18/108/501448	নাম : অরুণ দাস পিতার নাম: রাধেশ্যাম দাস বাড়ির নং : 13 বয়স : 67 লিঙ্গ : পুরুষ	ফটো উপলব্ধ	36	WB/18/108/501587	নাম : তরুণ দাস পিতার নাম: রাধেশ্যাম দাস বাড়ির নং : 13 বয়স : 57 লিঙ্গ : পুরুষ	ফটো উপলব্ধ
37	WB/18/108/501246	নাম : জ্যোৎসনা দাস স্বামীর নাম: অরুণ দাস বাড়ির নং : 13 বয়স : 57 লিঙ্গ : মহিলা	ফটো উপলব্ধ	38	WB/18/108/501586	নাম : বাসন্তী দাস স্বামীর নাম: তরুণ দাস বাড়ির নং : 13 বয়স : 51 লিঙ্গ : মহিলা	ফটো উপলব্ধ	39	LMW4887402	নাম : বিজয় দাস পিতার নাম: অরুণ দাস বাড়ির নং : 13 বয়স : 38 লিঙ্গ : পুরুষ	ফটো উপলব্ধ
40	WB/18/108/501026	নাম : সুভাষচন্দ্র রায় পিতার নাম: কেদার রায় বাড়ির নং : 13/1 বয়স : 73 লিঙ্গ : পুরুষ	ফটো উপলব্ধ	41	WB/18/108/501363	নাম : মিতালী রায় স্বামীর নাম: সুভাষ রায় বাড়ির নং : 13/1 বয়স : 63 লিঙ্গ : মহিলা	ফটো উপলব্ধ	42	LMW2031680	নাম : রেখা রায় স্বামীর নাম: স্বপন রায় বাড়ির নং : 13/1 বয়স : 70 লিঙ্গ : মহিলা	ফটো উপলব্ধ
43	SCG3205036	নাম : সুখেন রায় পিতার নাম: কেদারচন্দ্র রায় বাড়ির নং : 13/1 বয়স : 65 লিঙ্গ : পুরুষ	ফটো উপলব্ধ	44	SCG3205069	নাম : কম্পনা রায় পিতার নাম: সুখেন রায় বাড়ির নং : 13/1 বয়স : 60 লিঙ্গ : মহিলা	ফটো উপলব্ধ	45	LMW4887394	নাম : পিয়ালী দাস পিতার নাম: বরুণ দাস বাড়ির নং : 13A বয়স : 38 লিঙ্গ : মহিলা	ফটো উপলব্ধ
46	SCG2533669	নাম : রুমি দাস স্বামীর নাম: সঞ্জু দাস বাড়ির নং : 13/A বয়স : 31 লিঙ্গ : মহিলা	ফটো উপলব্ধ	47	WB/18/108/501630	নাম : প্রমিলা দাস স্বামীর নাম: যজ্ঞেশ্বর দাস বাড়ির নং : 14/1 বয়স : 79 লিঙ্গ : মহিলা	ফটো উপলব্ধ	48	WB/18/108/501377	নাম : রীনা দাস স্বামীর নাম: নারায়ন দাস বাড়ির নং : 14/1 বয়স : 69 লিঙ্গ : মহিলা	ফটো উপলব্ধ
49	WB/18/108/501631	নাম : রমা দাস পিতার নাম: যজ্ঞেশ্বর দাস বাড়ির নং : 14/1 বয়স : 57 লিঙ্গ : মহিলা	ফটো উপলব্ধ	50	WB/04/025/0891202	নাম : উর্মিলা দাস (পাল) স্বামীর নাম: বিপুল দাস বাড়ির নং : 14/1A বয়স : 48 লিঙ্গ : মহিলা	ফটো উপলব্ধ	51	WB/18/108/501506	নাম : কার্তিকচন্দ্র ঘোষ পিতার নাম: রামচরন ঘোষ বাড়ির নং : 15 বয়স : 91 লিঙ্গ : পুরুষ	ফটো উপলব্ধ
52	WB/18/108/501832	নাম : গোপাল চন্দ্র ঘোষ পিতার নাম: কার্তিক ঘোষ বাড়ির নং : 15 বয়স : 55 লিঙ্গ : পুরুষ	ফটো উপলব্ধ	53	SCG3127537	নাম : শ্রীকান্ত ঘোষ পিতার নাম: কার্তিক ঘোষ বাড়ির নং : 15 বয়স : 50 লিঙ্গ : পুরুষ	ফটো উপলব্ধ	54	SCG3136124	নাম : প্রদীপ ঘোষ পিতার নাম: কার্তিক চন্দ্র ঘোষ বাড়ির নং : এ/15 বয়স : 50 লিঙ্গ : পুরুষ	ফটো উপলব্ধ
55	LMW4255113	নাম : পিয়ালী কর মায়ের নাম: তুহিনা কর বাড়ির নং : 16A বয়স : 41 লিঙ্গ : মহিলা	ফটো উপলব্ধ	E 56	WB/18/108/501150	নাম : পরিমল রায় পিতার নাম: সুরেন রায় বাড়ির নং : 17 বয়স : 61 লিঙ্গ : পুরুষ	ফটো উপলব্ধ	57	SCG3204955	নাম : মহেন্দ্র চন্দ্র রায় পিতার নাম: সুরেন রায় বাড়ির নং : 17 বয়স : 73 লিঙ্গ : পুরুষ	ফটো উপলব্ধ
58	SCG1717461	নাম : কার্তিক রায় পিতার নাম: মহেন্দ্র চন্দ্র রায় বাড়ির নং : 17/A বয়স : 34 লিঙ্গ : পুরুষ	ফটো উপলব্ধ	59	WB/18/108/501289	নাম : শ্যামল গুহ পিতার নাম: শিবরঞ্জন গুহ বাড়ির নং : 19/1 বয়স : 65 লিঙ্গ : পুরুষ	ফটো উপলব্ধ	60	LMW2148690	নাম : অভিজিৎ ঘোষ পিতার নাম: কাজল কান্তি ঘোষ বাড়ির নং : 19/2 বয়স : 46 লিঙ্গ : পুরুষ	ফটো উপলব্ধ

61	SCG3658697	নাম : ভক্তি রানি সাহা স্বামীর নাম : ভৃগু চন্দ্র সাহা বাড়ির নং : এ/19/4 বয়স : 71 লিঙ্গ : মহিলা	ফটো উপলব্ধ	# 62	SCG3756079	নাম : কৌশিক সাহা পিতার নাম : ভৃগুচন্দ্র সাহা বাড়ির নং : 19/4 বয়স : 61 লিঙ্গ : পুরুষ	ফটো উপলব্ধ	# 63	SCG3756061	নাম : অর্চনা সাহা স্বামীর নাম : কৌশিক সাহা বাড়ির নং : 19/4 বয়স : 53 লিঙ্গ : মহিলা	ফটো উপলব্ধ
64	SCG3654043	নাম : পবিত্র সাহা পিতার নাম : শংকর সাহা বাড়ির নং : 19/4 বয়স : 50 লিঙ্গ : পুরুষ	ফটো উপলব্ধ	65	WB/18/108/501623	নাম : বাসুদেব পাল পিতার নাম : বিশ্বম্ভর পাল বাড়ির নং : 19/5 বয়স : 66 লিঙ্গ : পুরুষ	ফটো উপলব্ধ	66	WB/18/108/501651	নাম : শান্তিসুধা সরখেল স্বামীর নাম : ফনীন্দ্রনাথ সরখেল বাড়ির নং : 20 বয়স : 96 লিঙ্গ : মহিলা	ফটো উপলব্ধ
67	WB/18/108/501256	নাম : কেদারনাথ সরখেল পিতার নাম : ফনীন্দ্রনাথ সরখেল বাড়ির নং : 20 বয়স : 63 লিঙ্গ : পুরুষ	ফটো উপলব্ধ	68	WB/18/108/501247	নাম : তারকনাথ সরখেল পিতার নাম : ফনীন্দ্রনাথ সরখেল বাড়ির নং : 20 বয়স : 54 লিঙ্গ : পুরুষ	ফটো উপলব্ধ	69	WB/18/108/501689	নাম : মোনালিসা সরখেল স্বামীর নাম : কেদারনাথ সরখেল বাড়ির নং : 20 বয়স : 54 লিঙ্গ : মহিলা	ফটো উপলব্ধ
70	WB/18/108/501825	নাম : রামকৃষ্ণ সরখেল পিতার নাম : ফনীন্দ্রনাথ সরখেল বাড়ির নং : 20 বয়স : 52 লিঙ্গ : পুরুষ	ফটো উপলব্ধ	71	WB/18/108/501846	নাম : পার্শ্ব নাগ পিতার নাম : প্রবোধচন্দ্র নাগ বাড়ির নং : 21 বয়স : 51 লিঙ্গ : পুরুষ	ফটো উপলব্ধ	72	WB/18/108/501652	নাম : গোপারানি ঘরই স্বামীর নাম : বিনয়ভূষণ ঘরই বাড়ির নং : 22 বয়স : 81 লিঙ্গ : মহিলা	ফটো উপলব্ধ
73	WB/18/108/501583	নাম : জয়ন্তকুমার ঘরই পিতার নাম : বিনয়ভূষণ ঘরই বাড়ির নং : 22 বয়স : 53 লিঙ্গ : পুরুষ	ফটো উপলব্ধ	74	WB/18/108/501680	নাম : স্নেহলতা কর্মকার স্বামীর নাম : মণ্ডুলাল কর্মকার বাড়ির নং : 22 বয়স : 71 লিঙ্গ : মহিলা	ফটো উপলব্ধ	75	WB/18/108/501087	নাম : কার্তিক কর্মকার পিতার নাম : মণ্ডুলাল কর্মকার বাড়ির নং : 22 বয়স : 59 লিঙ্গ : পুরুষ	ফটো উপলব্ধ
76	WB/18/108/501681	নাম : সুসমা কর্মকার স্বামীর নাম : কার্তিক কর্মকার বাড়ির নং : 22 বয়স : 53 লিঙ্গ : মহিলা	ফটো উপলব্ধ	77	WB/18/108/501408	নাম : গোবিন্দ দাস পিতার নাম : মঙ্গলচন্দ্র দাস বাড়ির নং : 22/1 বয়স : 62 লিঙ্গ : পুরুষ	ফটো উপলব্ধ	78	SCG2533651	নাম : মমতা কর্মকার পিতার নাম : কার্তিক কর্মকার বাড়ির নং : 22/A বয়স : 31 লিঙ্গ : পুরুষ	ফটো উপলব্ধ
79	WB/18/108/501826	নাম : সৃজয় দেব পিতার নাম : ক্ষিতীশ দেব বাড়ির নং : 23 বয়স : 54 লিঙ্গ : পুরুষ	ফটো উপলব্ধ	80	WB/18/108/501797	নাম : সৃজিত দেব পিতার নাম : ক্ষিতীশ দেব বাড়ির নং : 23 বয়স : 52 লিঙ্গ : পুরুষ	ফটো উপলব্ধ	81	WB/18/108/501591	নাম : পুষ্পরানী দাস স্বামীর নাম : গৌরহাঙ্গ দাস বাড়ির নং : 25 বয়স : 76 লিঙ্গ : মহিলা	ফটো উপলব্ধ
82	WB/18/108/501654	নাম : হরেকৃষ্ণ দাস পিতার নাম : গৌরহাঙ্গ দাস বাড়ির নং : 25 বয়স : 61 লিঙ্গ : পুরুষ	ফটো উপলব্ধ	83	WB/18/108/501653	নাম : ঝর্ণা দাস স্বামীর নাম : হরেকৃষ্ণ দাস বাড়ির নং : 25 বয়স : 61 লিঙ্গ : মহিলা	ফটো উপলব্ধ	84	WB/18/108/501520	নাম : দিলীপ দাস পিতার নাম : গৌরহাঙ্গ দাস বাড়ির নং : 25 বয়স : 59 লিঙ্গ : পুরুষ	ফটো উপলব্ধ
85	WB/18/108/501012	নাম : শৈলেন দাস পিতার নাম : গৌরহাঙ্গ দাস বাড়ির নং : 25 বয়স : 55 লিঙ্গ : পুরুষ	ফটো উপলব্ধ	86	SCG3209095	নাম : মিলন দাস পিতার নাম : গৌরহাঙ্গ চন্দ্র দাস বাড়ির নং : 25 বয়স : 51 লিঙ্গ : পুরুষ	ফটো উপলব্ধ	87	WB/18/108/501098	নাম : দীপালি দাস স্বামীর নাম : গোবিন্দ দাস বাড়ির নং : 26 বয়স : 69 লিঙ্গ : মহিলা	ফটো উপলব্ধ
88	WB/18/108/501097	নাম : ডলি দাস স্বামীর নাম : গৌরহাঙ্গ দাস বাড়ির নং : 26 বয়স : 61 লিঙ্গ : মহিলা	ফটো উপলব্ধ	89	WB/18/108/501252	নাম : ঝন্টু দাস পিতার নাম : গৌরহাঙ্গ দাস বাড়ির নং : 26 বয়স : 49 লিঙ্গ : পুরুষ	ফটো উপলব্ধ	90	WB/18/108/501539	নাম : পুষ্পরানী দাস স্বামীর নাম : প্যারিমোহন দাস বাড়ির নং : 27 বয়স : 76 লিঙ্গ : মহিলা	ফটো উপলব্ধ

91	WB/18/108/501020	ফটো উপলব্ধ	92	WB/18/108/501823	ফটো উপলব্ধ	93	WB/18/108/501769	ফটো উপলব্ধ
নাম : নির্মালচন্দ্র দাস পিতার নাম: গুরুপদ দাস বাড়ির নং : 27/4 বয়স : 64 লিঙ্গ : পুরুষ			নাম : সুমিত সমাদ্দার পিতার নাম: সুশীল সমাদ্দার বাড়ির নং : 28 বয়স : 52 লিঙ্গ : পুরুষ			নাম : দুলাল দেবনাথ পিতার নাম: বল্লভ দেবনাথ বাড়ির নং : 28/1 বয়স : 58 লিঙ্গ : পুরুষ		
94	WB/18/108/501770	ফটো উপলব্ধ	95	LMW4986154	ফটো উপলব্ধ	96	SCG1717495	ফটো উপলব্ধ
নাম : জ্যোৎস্না দেবনাথ স্বামীর নাম: দুলাল দেবনাথ বাড়ির নং : 28/1 বয়স : 53 লিঙ্গ : মহিলা			নাম : কৌসতব রায় পিতার নাম: কুন্তল রায় বাড়ির নং : 28/1 বিপ্লবী উলসকর বয়স : 37 লিঙ্গ : পুরুষ			নাম : মঞ্জু সমাদ্দার স্বামীর নাম: সুশান্ত সমাদ্দার বাড়ির নং : 28A বয়স : 37 লিঙ্গ : মহিলা		
97	WB/18/108/501352	ফটো উপলব্ধ	98	WB/18/108/501792	ফটো উপলব্ধ	99	WB/18/108/501779	ফটো উপলব্ধ
নাম : জগদীশ রায় পিতার নাম: চিত্তরঞ্জন রায় বাড়ির নং : 29 বয়স : 73 লিঙ্গ : পুরুষ			নাম : রীতা রায় স্বামীর নাম: জগদীশ রায় বাড়ির নং : 29 বয়স : 66 লিঙ্গ : মহিলা			নাম : প্রতিমা রায় স্বামীর নাম: রাম রায় বাড়ির নং : 29 বয়স : 61 লিঙ্গ : মহিলা		
100	WB/18/108/501286	ফটো উপলব্ধ	101	LMW3934007	ফটো উপলব্ধ	102	WB/18/108/501043	ফটো উপলব্ধ
নাম : লক্ষ্মন রায় পিতার নাম: চিত্তরঞ্জন রায় বাড়ির নং : 29 বয়স : 56 লিঙ্গ : পুরুষ			নাম : রনজিত রায় পিতার নাম: রাম রায় বাড়ির নং : 29 বয়স : 43 লিঙ্গ : পুরুষ			নাম : অসীম পোদ্দার পিতার নাম: ইন্দ্রজিৎ পোদ্দার বাড়ির নং : 30 বয়স : 52 লিঙ্গ : পুরুষ		
103	WB/18/108/501290	ফটো উপলব্ধ	104	WB/18/108/501193	ফটো উপলব্ধ	105	WB/18/108/501593	ফটো উপলব্ধ
নাম : শিখারানী সেন স্বামীর নাম: নগেন্দ্রনাথ সেন বাড়ির নং : 30 বয়স : 69 লিঙ্গ : মহিলা			নাম : কানু সেন পিতার নাম: নগেন্দ্রনাথ সেন বাড়ির নং : 30 বয়স : 49 লিঙ্গ : পুরুষ			নাম : সুনীল বিশ্বাস পিতার নাম: পার্শ্বনাথ বিশ্বাস বাড়ির নং : 30/1 বয়স : 71 লিঙ্গ : পুরুষ		
106	WB/18/108/501592	ফটো উপলব্ধ	107	WB/18/108/501684	ফটো উপলব্ধ	108	WB/18/108/501406	ফটো উপলব্ধ
নাম : অপর্ণা বিশ্বাস স্বামীর নাম: সুনীল বিশ্বাস বাড়ির নং : 30/1 বয়স : 66 লিঙ্গ : মহিলা			নাম : চারুবালা বিশ্বাস স্বামীর নাম: মুকুল বিশ্বাস বাড়ির নং : 30/1 বয়স : 66 লিঙ্গ : মহিলা			নাম : অঞ্জু ভট্টাচার্য্য স্বামীর নাম: অরুণ ভট্টাচার্য্য বাড়ির নং : 30/2 বয়স : 61 লিঙ্গ : মহিলা		
109	WB/18/108/501187	ফটো উপলব্ধ	110	LMW3320876	ফটো উপলব্ধ	111	LMW4255154	ফটো উপলব্ধ
নাম : লক্ষ্মী সাহা স্বামীর নাম: বাচ্চু সাহা বাড়ির নং : 30/3 বয়স : 58 লিঙ্গ : মহিলা			নাম : ভরত সাহা পিতার নাম: বাচ্চু সাহা বাড়ির নং : 30/3 বয়স : 46 লিঙ্গ : পুরুষ			নাম : বাপী সাহা পিতার নাম: বাচ্চু সাহা বাড়ির নং : 30/3 বয়স : 41 লিঙ্গ : পুরুষ		
112	SCG1717529	ফটো উপলব্ধ	113	WB/18/108/501626	ফটো উপলব্ধ	114	WB/18/108/501625	ফটো উপলব্ধ
নাম : সোমা সেন স্বামীর নাম: কানু সেন বাড়ির নং : 30A বয়স : 41 লিঙ্গ : মহিলা			নাম : রেবা কর স্বামীর নাম: গৌরহরি কর বাড়ির নং : 31 বয়স : 66 লিঙ্গ : মহিলা			নাম : নিলিমা কর স্বামীর নাম: বিশ্বনাথ কর বাড়ির নং : 31 বয়স : 61 লিঙ্গ : মহিলা		
115	WB/18/108/501232	ফটো উপলব্ধ	116	WB/18/108/501270	ফটো উপলব্ধ	117	WB/18/108/501544	ফটো উপলব্ধ
নাম : অংশুমান সাহা পিতার নাম: সুকলাল সাহা বাড়ির নং : 32 বয়স : 58 লিঙ্গ : পুরুষ			নাম : অতসী সাহা স্বামীর নাম: সীতংকু সাহা বাড়ির নং : 32 বয়স : 58 লিঙ্গ : মহিলা			নাম : জয়ন্ত চৌধুরী পিতার নাম: হেমন্ত চৌধুরী বাড়ির নং : 32/2 বয়স : 59 লিঙ্গ : পুরুষ		
118	SCG1717537	ফটো উপলব্ধ	119	WB/18/108/501319	ফটো উপলব্ধ	120	WB/18/108/501318	ফটো উপলব্ধ
নাম : পায়েল সাহা পিতার নাম: অংশুমান সাহা বাড়ির নং : 32A বয়স : 35 লিঙ্গ : মহিলা			নাম : পুষ্পলতা বিশ্বাস স্বামীর নাম: দেবেন্দ্রলাল বিশ্বাস বাড়ির নং : 33 বয়স : 89 লিঙ্গ : মহিলা			নাম : রবীন্দ্রলাল বিশ্বাস পিতার নাম: দেবেন্দ্রলাল বিশ্বাস বাড়ির নং : 33 বয়স : 68 লিঙ্গ : পুরুষ		

121 নাম : বীরাজ বিশ্বাস পিতার নাম: দেবেন্দ্রলাল বিশ্বাস বাড়ির নং : 33 বয়স : 58 লিঙ্গ : পুরুষ	WB/18/108/501795	ফটো উপলব্ধ	122 নাম : শংকর সাহা পিতার নাম: শম্ভুনাথ সাহা বাড়ির নং : 33 বয়স : 66 লিঙ্গ : পুরুষ	WB/18/108/501441	ফটো উপলব্ধ	123 নাম : অসীম সাহা পিতার নাম: শম্ভুনাথ সাহা বাড়ির নং : 33 বয়স : 61 লিঙ্গ : পুরুষ	SCG3584695	ফটো উপলব্ধ
124 নাম : গীতারানী সাহা স্বামীর নাম: শঙ্কর সাহা বাড়ির নং : 33 বয়স : 56 লিঙ্গ : মহিলা	WB/18/108/501791	ফটো উপলব্ধ	125 নাম : প্রিয়াঙ্কা সাহা পিতার নাম: শংকর সাহা বাড়ির নং : 33 বয়স : 39 লিঙ্গ : মহিলা	LMW4255162	ফটো উপলব্ধ	126 নাম : অনিতা চন্দ স্বামীর নাম: মানিকচন্দ্র চন্দ বাড়ির নং : 34 বয়স : 69 লিঙ্গ : মহিলা	WB/18/108/501790	ফটো উপলব্ধ
127 নাম : নমিতা চন্দ স্বামীর নাম: মনোজ চন্দ বাড়ির নং : 34 বয়স : 56 লিঙ্গ : মহিলা	WB/18/108/501804	ফটো উপলব্ধ	128 নাম : দেবজ্যোতি চন্দ পিতার নাম: মানিক চন্দ বাড়ির নং : 34 বয়স : 47 লিঙ্গ : পুরুষ	LMW3320967	ফটো উপলব্ধ	129 নাম : মিতা রায় স্বামীর নাম: রাহুল রায় বাড়ির নং : 36 বয়স : 51 লিঙ্গ : মহিলা	LMW3934155	ফটো উপলব্ধ
130 নাম : বাচ্চু রায় পিতার নাম: কালিপদ রায় বাড়ির নং : 36 বয়স : 62 লিঙ্গ : পুরুষ	LMW3934148	ফটো উপলব্ধ	131 নাম : মায়া সরকার স্বামীর নাম: সন্তোষ সরকার বাড়ির নং : 36 বয়স : 68 লিঙ্গ : মহিলা	WB/18/108/501821	ফটো উপলব্ধ	132 নাম : দেবদুলাল সরকার পিতার নাম: বিশ্বনাথ সরকার বাড়ির নং : 36 বয়স : 49 লিঙ্গ : পুরুষ	WB/18/108/501490	ফটো উপলব্ধ
133 নাম : বিনয় দাস পিতার নাম: জীতেন্দ্রচন্দ্র দাস বাড়ির নং : 37 বয়স : 76 লিঙ্গ : পুরুষ	SCG3639051	ফটো উপলব্ধ	134 নাম : আলো দাস স্বামীর নাম: বিনয় দাস বাড়ির নং : 37 বয়স : 61 লিঙ্গ : মহিলা	WB/18/108/501793	ফটো উপলব্ধ	135 নাম : গীতারানী দাস স্বামীর নাম: সুকলাল দাস বাড়ির নং : 37 বয়স : 56 লিঙ্গ : মহিলা	WB/18/108/501721	ফটো উপলব্ধ
136 নাম : গোপী দাস পিতার নাম: জীতেন্দ্রচন্দ্র দাস বাড়ির নং : 37 বয়স : 50 লিঙ্গ : পুরুষ	SCG3171964	ফটো উপলব্ধ	137 নাম : শিখা দাস স্বামীর নাম: গুণিনাথ দাস বাড়ির নং : 37 বয়স : 49 লিঙ্গ : মহিলা	WB/18/108/501794	ফটো উপলব্ধ	138 নাম : বিজয় দাস পিতার নাম: বিনয় দাস বাড়ির নং : 37 বয়স : 43 লিঙ্গ : পুরুষ	LMW3934171	ফটো উপলব্ধ
139 নাম : বিশ্বজিৎ দাস পিতার নাম: রমেশ দাস বাড়ির নং : 38 বয়স : 56 লিঙ্গ : পুরুষ	SCG3655354	ফটো উপলব্ধ	140 নাম : সঞ্চিতা দাস স্বামীর নাম: সঞ্জীব দাস বাড়ির নং : 38/a বয়স : 44 লিঙ্গ : মহিলা	SCG1717560	ফটো উপলব্ধ	141 নাম : সুমতি দাস স্বামীর নাম: নগেনচন্দ্র দাস বাড়ির নং : 39 বয়স : 63 লিঙ্গ : মহিলা	WB/18/108/501765	ফটো উপলব্ধ
142 নাম : শঙ্কর দাস পিতার নাম: নগেনচন্দ্র দাস বাড়ির নং : 39 বয়স : 54 লিঙ্গ : পুরুষ	WB/18/108/501435	ফটো উপলব্ধ	143 নাম : কৃষ্ণ দাস পিতার নাম: নগেনচন্দ্র দাস বাড়ির নং : 39 বয়স : 50 লিঙ্গ : পুরুষ	WB/18/108/501851	ফটো উপলব্ধ	144 নাম : সন্ধ্যা প্রামাণিক স্বামীর নাম: অশোক প্রামাণিক বাড়ির নং : 40/1 বয়স : 65 লিঙ্গ : মহিলা	SCG3213956	ফটো উপলব্ধ
145 নাম : প্রবীর প্রামাণিক পিতার নাম: অশোক প্রামাণিক বাড়ির নং : 40/1 বয়স : 47 লিঙ্গ : পুরুষ	LMW3934205	ফটো উপলব্ধ	146 নাম : দীপক দে পিতার নাম: রামপদ দে বাড়ির নং : 40/A বয়স : 57 লিঙ্গ : পুরুষ	WB/18/108/501547	ফটো উপলব্ধ	147 নাম : অনিতা দাস স্বামীর নাম: শ্যামসুন্দর দাস বাড়ির নং : 41 বয়স : 51 লিঙ্গ : মহিলা	WB/01/004/156373	ফটো উপলব্ধ
148 নাম : মালতি দাস স্বামীর নাম: মতী দাস বাড়ির নং : 42 বয়স : 71 লিঙ্গ : মহিলা	WB/18/108/501655	ফটো উপলব্ধ	149 নাম : সমরকুমার মিত্র পিতার নাম: মাখনলাল মিত্র বাড়ির নং : 42 বয়স : 66 লিঙ্গ : পুরুষ	WB/18/108/501044	ফটো উপলব্ধ	150 নাম : স্বপনকুমার মিত্র পিতার নাম: মাখনলাল মিত্র বাড়ির নং : 42 বয়স : 62 লিঙ্গ : পুরুষ	WB/18/108/501858	ফটো উপলব্ধ

151 নাম : সুখমা মিত্র স্বামীর নাম: সমর মিত্র বাড়ির নং : 42 বয়স : 58 লিঙ্গ : মহিলা ফটো উপলব্ধ	WB/18/108/501669	152 নাম : নমিতা মিত্র স্বামীর নাম: স্বপন মিত্র বাড়ির নং : 42 বয়স : 56 লিঙ্গ : মহিলা ফটো উপলব্ধ	WB/18/108/501859	153 নাম : ভক্তি দাস স্বামীর নাম: মুকুন্দ দাস বাড়ির নং : 43 বয়স : 66 লিঙ্গ : মহিলা ফটো উপলব্ধ	WB/18/108/501672
154 নাম : পুষ্প মণ্ডল পিতার নাম: বীরেনচন্দ্র মণ্ডল বাড়ির নং : 44 বয়স : 56 লিঙ্গ : মহিলা ফটো উপলব্ধ	WB/18/108/501740	155 নাম : নিশিকান্ত সাহা পিতার নাম: পরেশ সাহা বাড়ির নং : 44 বয়স : 66 লিঙ্গ : পুরুষ ফটো উপলব্ধ	WB/18/108/501748	156 নাম : রতিকান্ত সাহা পিতার নাম: পরেশ সাহা বাড়ির নং : 44 বয়স : 63 লিঙ্গ : পুরুষ ফটো উপলব্ধ	WB/18/108/501746
157 নাম : চিনু সাহা স্বামীর নাম: রতিকান্ত সাহা বাড়ির নং : 44 বয়স : 57 লিঙ্গ : মহিলা ফটো উপলব্ধ	WB/18/108/501745	158 নাম : বেলা সাহা স্বামীর নাম: খোকন সাহা বাড়ির নং : 44 বয়স : 56 লিঙ্গ : মহিলা ফটো উপলব্ধ	WB/18/108/501668	159 নাম : নিখিল মণ্ডল পিতার নাম: সন্তোষ মণ্ডল বাড়ির নং : 44/1 বয়স : 59 লিঙ্গ : পুরুষ ফটো উপলব্ধ	WB/18/108/501759
160 নাম : নান্টু দাস পিতার নাম: গৌরান্দ্র দাস বাড়ির নং : 44/2 বয়স : 59 লিঙ্গ : পুরুষ ফটো উপলব্ধ	WB/18/108/501714	161 নাম : সেন্দু দাস পিতার নাম: গৌরান্দ্র দাস বাড়ির নং : 44/2 বয়স : 56 লিঙ্গ : পুরুষ ফটো উপলব্ধ	SCG3549250	162 নাম : মায়ারানী দাস স্বামীর নাম: মিন্টু দাস বাড়ির নং : 44/2 বয়স : 56 লিঙ্গ : মহিলা ফটো উপলব্ধ	WB/18/108/501470
163 নাম : বাবু দাস পিতার নাম: নান্টু দাস বাড়ির নং : 44/2a বয়স : 35 লিঙ্গ : পুরুষ ফটো উপলব্ধ	SCG1717578	164 নাম : লক্ষী সাহা স্বামীর নাম: জগন্নাথ সাহা বাড়ির নং : 48/1 বয়স : 43 লিঙ্গ : মহিলা ফটো উপলব্ধ	LMW3321338	165 নাম : সুমিতা বোস স্বামীর নাম: দিবাকর বোস বাড়ির নং : 53 বয়স : 58 লিঙ্গ : মহিলা ফটো উপলব্ধ	WB/18/108/501635
166 নাম : রাজিব সরকার পিতার নাম: সন্তোষ সরকার বাড়ির নং : 60 বয়স : 53 লিঙ্গ : পুরুষ ফটো উপলব্ধ	WB/18/108/501646	167 নাম : রানু সরকার স্বামীর নাম: সুবল সরকার বাড়ির নং : 84A বয়স : 42 লিঙ্গ : মহিলা ফটো উপলব্ধ	LMW4644795	#2 168 নাম : বাবুল মন্ডল পিতার নাম: ধীরেন্দ্র নাথ মণ্ডল বাড়ির নং : 188 বয়স : 52 লিঙ্গ : পুরুষ ফটো উপলব্ধ	SCG2532760
169 নাম : অর্চনা চন্দ স্বামীর নাম: হরিশচন্দ্র চন্দ বাড়ির নং : A/1 বয়স : 72 লিঙ্গ : মহিলা ফটো উপলব্ধ	LMW4666525	170 নাম : সুরভ চন্দ পিতার নাম: হরিশচন্দ্র চন্দ বাড়ির নং : A/1 বয়স : 53 লিঙ্গ : পুরুষ ফটো উপলব্ধ	LMW2029064	171 নাম : সুভাষ চন্দ পিতার নাম: জ্যোতিষ চন্দ বাড়ির নং : A/2 বয়স : 53 লিঙ্গ : পুরুষ ফটো উপলব্ধ	SCG1197854
172 নাম : সিখা চন্দা স্বামীর নাম: সুখেন্দু চন্দ বাড়ির নং : এ/2 বয়স : 47 লিঙ্গ : মহিলা ফটো উপলব্ধ	SCG1462464	173 নাম : রুপা চন্দ স্বামীর নাম: সুভাষ চন্দ বাড়ির নং : A/2 বয়স : 43 লিঙ্গ : মহিলা ফটো উপলব্ধ	SCG1197862	174 নাম : সুভায়ন চন্দ পিতার নাম: সুখেন্দু চন্দ বাড়ির নং : এ/2 বয়স : 28 লিঙ্গ : পুরুষ ফটো উপলব্ধ	SCG3293313
175 নাম : সমীর দাস পিতার নাম: সত্যরঞ্জন দাস বাড়ির নং : এ-12 বয়স : 50 লিঙ্গ : পুরুষ ফটো উপলব্ধ	SCG3602737	176 নাম : ডোনা চন্দ পিতার নাম: সুভাষ চন্দন বাড়ির নং : এ/2 বয়স : 28 লিঙ্গ : মহিলা ফটো উপলব্ধ	SCG3441797	177 নাম : উকিল চন্দ্র ভঞ্জ পিতার নাম: অভুল চন্দ্র ভঞ্জ বাড়ির নং : a/3 বয়স : 71 লিঙ্গ : পুরুষ ফটো উপলব্ধ	SCG3654712
178 নাম : জবা ভঞ্জ স্বামীর নাম: উকিল ভঞ্জ বাড়ির নং : A/3 বয়স : 57 লিঙ্গ : মহিলা ফটো উপলব্ধ	SCG3654720	179 নাম : সৌম্য ভঞ্জ পিতার নাম: উকিল চন্দ্র ভঞ্জ বাড়ির নং : A/3 বয়স : 32 লিঙ্গ : পুরুষ ফটো উপলব্ধ	NKP1750397	180 নাম : উষা তপাদার স্বামীর নাম: রমেশ তপাদার বাড়ির নং : A/3 বয়স : 81 লিঙ্গ : মহিলা ফটো উপলব্ধ	LMW2044295

181	LMW3935491	ফটো উপলব্ধ	# 182	SCG1972702	ফটো উপলব্ধ	183	SCG3539780	ফটো উপলব্ধ
নাম : শুভঙ্কর তপাদার পিতার নাম: শঙ্কর তপাদার বাড়ির নং : এ/3 বয়স : 40 লিঙ্গ : পুরুষ			নাম : সুস্মিতা তপাদার পিতার নাম: স্বপন তপাদার বাড়ির নং : A/3 বয়স : 39 লিঙ্গ : মহিলা			নাম : মিলি ভঞ্জ পিতার নাম: উকিল চন্দ্র ভঞ্জ বাড়ির নং : এ/3 গ্রাউন্ড ফ্লোর বয়স : 38 লিঙ্গ : মহিলা		
184	LMW3933587	ফটো উপলব্ধ	185	LMW2165314	ফটো উপলব্ধ	186	SCG3692365	ফটো উপলব্ধ
নাম : শ্যামলী বর্মন পিতার নাম: ধীরেন্দ্রভূষণ বর্মন বাড়ির নং : A/4 বয়স : 45 লিঙ্গ : মহিলা			নাম : গণেশ বসাক পিতার নাম: বলরাম বসাক বাড়ির নং : ডি/37,এফ এল-2এ,104 বয়স : 57 লিঙ্গ : পুরুষ			নাম : গোপা বসাক স্বামীর নাম: গণেশ বসাক বাড়ির নং : ডি/37,এফ এল-2এ,104 বয়স : 53 লিঙ্গ : মহিলা		
187	SCG3229010	ফটো উপলব্ধ	188	SCG1494178	ফটো উপলব্ধ	189	SCG1494202	ফটো উপলব্ধ
নাম : নূপুর বোস স্বামীর নাম: রত্নেশ্বর বোস বাড়ির নং : A/5 বয়স : 73 লিঙ্গ : মহিলা			নাম : রানা বোস পিতার নাম: রত্নেশ্বর বোস বাড়ির নং : A/5 বয়স : 53 লিঙ্গ : পুরুষ			নাম : মিনতি বোস স্বামীর নাম: রানা বোস বাড়ির নং : A/5 বয়স : 44 লিঙ্গ : মহিলা		
190	SCG3656410	ফটো উপলব্ধ	191	WB/18/108/501836	ফটো উপলব্ধ	192	WB/18/108/501218	ফটো উপলব্ধ
নাম : অতনু পাল পিতার নাম: সুদেব চন্দ্র পাল বাড়ির নং : এ/5 বয়স : 43 লিঙ্গ : পুরুষ			নাম : মানিক চন্দ পিতার নাম: মনিন্দ্র চন্দ বাড়ির নং : A/5/1 বয়স : 60 লিঙ্গ : পুরুষ			নাম : বিজলী চন্দ স্বামীর নাম: মানিক চন্দ বাড়ির নং : A/5/1 বয়স : 55 লিঙ্গ : মহিলা		
193	LMW3934312	ফটো উপলব্ধ	194	DWC3740297	ফটো উপলব্ধ	195	SCG2358042	ফটো উপলব্ধ
নাম : সুমন চন্দ মায়ের নাম: অনিতা চন্দ বাড়ির নং : A/5/1 বয়স : 42 লিঙ্গ : পুরুষ			নাম : সোনালী চন্দ স্বামীর নাম: সুমন চন্দ বাড়ির নং : A/5/1 বয়স : 41 লিঙ্গ : মহিলা			নাম : আকাজকা চন্দ মায়ের নাম: বিজলী চন্দ বাড়ির নং : A/5/1 বয়স : 31 লিঙ্গ : মহিলা		
196	SCG3069499	ফটো উপলব্ধ	197	WB/18/108/501062	ফটো উপলব্ধ	198	SCG3622545	ফটো উপলব্ধ
নাম : দেবসীতা চন্দ পিতার নাম: মানিক চন্দ বাড়ির নং : এ/5/1 বয়স : 27 লিঙ্গ : মহিলা			নাম : অসীম কর পিতার নাম: অরুণ কর বাড়ির নং : A/6 বয়স : 51 লিঙ্গ : পুরুষ			নাম : শ্রীজীত কর পিতার নাম: অসীম কর বাড়ির নং : এ/6 বয়স : 20 লিঙ্গ : পুরুষ		
199	LMW4667416	ফটো উপলব্ধ	200	LMW4985990	ফটো উপলব্ধ	201	LMW4986063	ফটো উপলব্ধ
নাম : গোপা কর স্বামীর নাম: অসীম কর বাড়ির নং : A/6 বয়স : 48 লিঙ্গ : মহিলা			নাম : রাখী ঘোষ স্বামীর নাম: সুভাষ ঘোষ বাড়ির নং : A/7 বয়স : 43 লিঙ্গ : মহিলা			নাম : সুভাষ ঘোষ পিতার নাম: পরিমল ঘোষ বাড়ির নং : A/7 বয়স : 42 লিঙ্গ : পুরুষ		
# 202	SCG2533677	ফটো উপলব্ধ	203	SCG3441912	ফটো উপলব্ধ	204	SCG3441920	ফটো উপলব্ধ
নাম : বিশাখা গুড়িয়া স্বামীর নাম: শ্রীবাস ঘোষ বাড়ির নং : A/7 বয়স : 38 লিঙ্গ : মহিলা			নাম : সুরজিত ঘোষ পিতার নাম: সুভাষ ঘোষ বাড়ির নং : এ/7 বয়স : 25 লিঙ্গ : পুরুষ			নাম : সুজাতা ঘোষ পিতার নাম: সুভাষ ঘোষ বাড়ির নং : এ/7 বয়স : 23 লিঙ্গ : মহিলা		
205	WB/18/108/501873	ফটো উপলব্ধ	206	SCG3560182	ফটো উপলব্ধ	207	SCG3497328	ফটো উপলব্ধ
নাম : ছায়া দাস স্বামীর নাম: বৃন্দা দাস বাড়ির নং : A/8 বয়স : 69 লিঙ্গ : মহিলা			নাম : সৌভিক মন্ডল পিতার নাম: আন্টা মন্ডল বাড়ির নং : এ 9 বয়স : 25 লিঙ্গ : পুরুষ			নাম : তিসায়ু দাস পিতার নাম: বাপি দাস বাড়ির নং : এ/9 বয়স : 22 লিঙ্গ : পুরুষ		
208	LMW3933652	ফটো উপলব্ধ	209	WB/18/108/501603	ফটো উপলব্ধ	210	WB/18/108/501427	ফটো উপলব্ধ
নাম : অষ্ট মন্ডল পিতার নাম: বিজয় মন্ডল বাড়ির নং : A/9 বয়স : 56 লিঙ্গ : পুরুষ			নাম : অঞ্জলী মন্ডল স্বামীর নাম: অষ্ট মন্ডল বাড়ির নং : A/9 বয়স : 53 লিঙ্গ : মহিলা			নাম : শঙ্কর দাস পিতার নাম: রোহিনী দাস বাড়ির নং : A/10 বয়স : 69 লিঙ্গ : পুরুষ		

বিধানসভা নির্বাচনক্ষেত্রের নং, নাম : 150-যাদবপুর
ভাগ নং, নাম : 1-রবীন্দ্র পল্লী (এ) ওয়েস্ট

211 নাম : অমিত দাস পিতার নাম: শংকর দাস বাড়ির নং : A/10 বয়স : 37 লিঙ্গ : পুরুষ	SCG1198266 ফটো উপলব্ধ	212 নাম : অর্পিতা দাস পিতার নাম: সমরেশ দাস বাড়ির নং : এ/10 বয়স : 25 লিঙ্গ : মহিলা	SCG3582368 ফটো উপলব্ধ	213 নাম : জয় কুমার ভৌমিক পিতার নাম: কালিপদ ভৌমিক বাড়ির নং : A/10/1 বয়স : 68 লিঙ্গ : পুরুষ	LMW4986113 ফটো উপলব্ধ
214 নাম : জয়া ভৌমিক স্বামীর নাম: জয়কুমার ভৌমিক বাড়ির নং : A/10/1 বয়স : 56 লিঙ্গ : মহিলা	LMW4986105 ফটো উপলব্ধ	215 নাম : জয়ন্ত ভৌমিক পিতার নাম: জয় কুমার ভৌমিক বাড়ির নং : A/10/1 বয়স : 41 লিঙ্গ : পুরুষ	LMW4986121 ফটো উপলব্ধ	216 নাম : তুলসী দাস পিতার নাম: গৌরঙ্গ দাস বাড়ির নং : A/10/1 বয়স : 61 লিঙ্গ : মহিলা	SCG3204963 ফটো উপলব্ধ
217 নাম : উত্তম দাস পিতার নাম: গৌরঙ্গ দাস বাড়ির নং : A/10/1 বয়স : 42 লিঙ্গ : পুরুষ	SCG2358422 ফটো উপলব্ধ	218 নাম : সোমা দাস স্বামীর নাম: উত্তম দাস বাড়ির নং : A/10/1 বয়স : 39 লিঙ্গ : মহিলা	SCG2356210 ফটো উপলব্ধ	219 নাম : শিখা সাহা স্বামীর নাম: সুখদেব সাহা বাড়ির নং : A/10/1 বয়স : 65 লিঙ্গ : মহিলা	LMW3566718 ফটো উপলব্ধ
220 নাম : ইন্দ্রজিৎ সাহা মায়ের নাম: শীখা সাহা বাড়ির নং : A/10/1 বয়স : 43 লিঙ্গ : পুরুষ	LMW3566726 ফটো উপলব্ধ	221 নাম : অমৃতা সরকার পিতার নাম: সত্যরঞ্জন সরকার বাড়ির নং : A/11 বয়স : 43 লিঙ্গ : মহিলা	LMW4667267 ফটো উপলব্ধ	222 নাম : কানন দাস স্বামীর নাম: মাখন দাস বাড়ির নং : A/11/1 বয়স : 75 লিঙ্গ : মহিলা	WB/18/108/555332 ফটো উপলব্ধ
223 নাম : সুরত দাস পিতার নাম: মাখন দাস বাড়ির নং : A/11/1 বয়স : 51 লিঙ্গ : পুরুষ	SCG3529039 ফটো উপলব্ধ	224 নাম : অনিল দাস পিতার নাম: মাখন দাস বাড়ির নং : A/11/1 বয়স : 49 লিঙ্গ : পুরুষ	SCG3529054 ফটো উপলব্ধ	225 নাম : বৃন্দা দাস স্বামীর নাম: সুরত দাস বাড়ির নং : A/11/1 বয়স : 49 লিঙ্গ : মহিলা	LMW3934320 ফটো উপলব্ধ
226 নাম : অঞ্জনা দাস স্বামীর নাম: অনিল দাস বাড়ির নং : A/11/1 বয়স : 46 লিঙ্গ : মহিলা	JMT1301282 ফটো উপলব্ধ	227 নাম : সোহিনী দাস পিতার নাম: সুরত দাস বাড়ির নং : এ/11/1 বয়স : 24 লিঙ্গ : মহিলা	SCG3469624 ফটো উপলব্ধ	228 নাম : ফুলটি দত্ত স্বামীর নাম: প্রদীপ দত্ত বাড়ির নং : A-12 বয়স : 39 লিঙ্গ : মহিলা	SCG2358075 ফটো উপলব্ধ
229 নাম : সুভ দাস স্বামীর নাম: ননি গোপাল দাস বাড়ির নং : এ/12 বয়স : 73 লিঙ্গ : মহিলা	SCG3441755 ফটো উপলব্ধ	# 230 নাম : শোভন দাস পিতার নাম: ননীগোপাল দাস বাড়ির নং : এ/12 বয়স : 52 লিঙ্গ : পুরুষ	SCG3442043 ফটো উপলব্ধ	231 নাম : মধুরিমা দাস স্বামীর নাম: শোভন দাস বাড়ির নং : এ/12 বয়স : 43 লিঙ্গ : মহিলা	SCG3442076 ফটো উপলব্ধ
232 নাম : সুদীপ দে পিতার নাম: শান্তি দে বাড়ির নং : A/12 বয়স : 46 লিঙ্গ : পুরুষ	KNH6667331 ফটো উপলব্ধ	233 নাম : শুক্লা দে স্বামীর নাম: সুদীপ দে বাড়ির নং : A/12 বয়স : 43 লিঙ্গ : মহিলা	SCG1458090 ফটো উপলব্ধ	234 নাম : মালতি দত্ত স্বামীর নাম: অসীম কুমার দত্ত বাড়ির নং : A/12 বয়স : 43 লিঙ্গ : মহিলা	SCG2722148 ফটো উপলব্ধ
235 নাম : সুপ্রীয়া দত্ত পিতার নাম: প্রদীপ দত্ত বাড়ির নং : A/12 বয়স : 29 লিঙ্গ : পুরুষ	SCG2722213 ফটো উপলব্ধ	236 নাম : রঞ্জিত কুমার ঘোষ পিতার নাম: দুর্গা প্রসাদ ঘোষ বাড়ির নং : এ/12 বয়স : 65 লিঙ্গ : পুরুষ	SCG3468246 ফটো উপলব্ধ	237 নাম : কণিকা নন্দি মায়ের নাম: পরুল প্রভা নন্দি বাড়ির নং : A/12 বয়স : 65 লিঙ্গ : মহিলা	JJM2826394 ফটো উপলব্ধ
238 নাম : দীপক কুমার চক্রবর্তী পিতার নাম: ক্ষিরোদ চক্রবর্তী বাড়ির নং : A/12/1 বয়স : 68 লিঙ্গ : পুরুষ	LMW4666194 ফটো উপলব্ধ	239 নাম : প্রদীপ চক্রবর্তী পিতার নাম: ক্ষিরোদ চক্রবর্তী বাড়ির নং : A/12/3 বয়স : 63 লিঙ্গ : পুরুষ	WB/18/108/501248 ফটো উপলব্ধ	240 নাম : অনিতা চক্রবর্তী স্বামীর নাম: প্রদীপ চক্রবর্তী বাড়ির নং : A/12/3 বয়স : 57 লিঙ্গ : মহিলা	LMW2030757 ফটো উপলব্ধ



241	SCG2723062	নাম : পিনাকী চক্রবর্তী পিতার নাম: প্রদীপ চক্রবর্তী বাড়ির নং : A/12/3 বয়স : 29 লিঙ্গ : পুরুষ	ফটো উপলব্ধ	242	SCG2723054	নাম : দেবজিৎ চক্রবর্তী পিতার নাম: দীপক কুমার চক্রবর্তী বাড়ির নং : A/12/3 বয়স : 29 লিঙ্গ : পুরুষ	ফটো উপলব্ধ	243	LMW2028009	নাম : সন্দীপ চক্রবর্তী পিতার নাম: শম্ভু চক্রবর্তী বাড়ির নং : A/12/4 বয়স : 47 লিঙ্গ : পুরুষ	ফটো উপলব্ধ
244	WB/18/108/501725	নাম : বরুণ দাস পিতার নাম: রাধেশ্যাম দাস বাড়ির নং : A13 বয়স : 71 লিঙ্গ : পুরুষ	ফটো উপলব্ধ	245	WB/18/108/501726	নাম : মীরা দাস স্বামীর নাম: বরুণ দাস বাড়ির নং : A13 বয়স : 61 লিঙ্গ : মহিলা	ফটো উপলব্ধ	246	LMW4255097	নাম : সঞ্জু দাস পিতার নাম: বরুণ দাস বাড়ির নং : A/13 বয়স : 39 লিঙ্গ : পুরুষ	ফটো উপলব্ধ
247	SCG2149284	নাম : সুব্রত দাস পিতার নাম: তরুণ দাস বাড়ির নং : A/13 বয়স : 34 লিঙ্গ : পুরুষ	ফটো উপলব্ধ	248	SCG3469962	নাম : সুপর্ণা দাস পিতার নাম: তরুণ দাস বাড়ির নং : এ/13 বয়স : 28 লিঙ্গ : মহিলা	ফটো উপলব্ধ	249	LMW3933728	নাম : মিঠুন রায় পিতার নাম: স্বপন কুমার রায় বাড়ির নং : A-13/1 বয়স : 45 লিঙ্গ : পুরুষ	ফটো উপলব্ধ
250	LMW4666574	নাম : শতাব্দী রায় পিতার নাম: সুভাষচন্দ্র রায় বাড়ির নং : A/13/1 বয়স : 46 লিঙ্গ : মহিলা	ফটো উপলব্ধ	251	SCG1687532	নাম : পায়েল রায় স্বামীর নাম: মিঠুন রায় বাড়ির নং : A/13/1 বয়স : 34 লিঙ্গ : মহিলা	ফটো উপলব্ধ	252	WB/18/108/516564	নাম : রীনা রায় স্বামীর নাম: সুনীল কুমার রায় বাড়ির নং : A/13/4 বয়স : 61 লিঙ্গ : মহিলা	ফটো উপলব্ধ
253	LMW3934361	নাম : লক্ষ্মী রায় স্বামীর নাম: রমেনকান্তি রায় বাড়ির নং : A/14 বয়স : 63 লিঙ্গ : মহিলা	ফটো উপলব্ধ	254	LMW4887352	নাম : মীরা রায় স্বামীর নাম: রমেন কান্তি রায় বাড়ির নং : A/14 বয়স : 62 লিঙ্গ : মহিলা	ফটো উপলব্ধ	255	LMW3934379	নাম : পৌতম রায় পিতার নাম: রমেনকান্তি রায় বাড়ির নং : A/14 বয়স : 41 লিঙ্গ : পুরুষ	ফটো উপলব্ধ
256	SCG1973072	নাম : শ্রাবনী রায় স্বামীর নাম: অমল রায় বাড়ির নং : A/14 বয়স : 44 লিঙ্গ : মহিলা	ফটো উপলব্ধ	257	SCG1973064	নাম : অমল রায় পিতার নাম: রমেন কান্তি রায় বাড়ির নং : A/14 বয়স : 43 লিঙ্গ : পুরুষ	ফটো উপলব্ধ	258	SCG1200666	নাম : শ্যামল রায় পিতার নাম: রামকান্তি রায় বাড়ির নং : A/14 বয়স : 39 লিঙ্গ : পুরুষ	ফটো উপলব্ধ
259	SCG1717453	নাম : স্বপ্না রায় স্বামীর নাম: শ্যামল রায় বাড়ির নং : A/14 বয়স : 36 লিঙ্গ : মহিলা	ফটো উপলব্ধ	260	SCG3293206	নাম : অমিত রায় পিতার নাম: অমল রায় বাড়ির নং : এ/14 বয়স : 26 লিঙ্গ : পুরুষ	ফটো উপলব্ধ	261	SCG3293339	নাম : সুমিত রায় পিতার নাম: অমল রায় বাড়ির নং : এ/14 বয়স : 24 লিঙ্গ : পুরুষ	ফটো উপলব্ধ
262	SCG3205002	নাম : নারায়ন দাস পিতার নাম: যতীন্দ্র দাস বাড়ির নং : এ-14/1 বয়স : 75 লিঙ্গ : পুরুষ	ফটো উপলব্ধ	263	LMW0914671	নাম : বিপুল দাস পিতার নাম: যজ্ঞেশ্বর চন্দ্র দাস বাড়ির নং : A/14/1 বয়স : 59 লিঙ্গ : পুরুষ	ফটো উপলব্ধ	264	LMW0914689	নাম : কাকলি দাস পিতার নাম: যজ্ঞেশ্বর চন্দ্র দাস বাড়ির নং : A/14/1 বয়স : 52 লিঙ্গ : মহিলা	ফটো উপলব্ধ
265	LMW3322054	নাম : সুস্মিতা দাস পিতার নাম: নারায়ণ চন্দ্র দাস বাড়ির নং : A/14/1 বয়স : 47 লিঙ্গ : মহিলা	ফটো উপলব্ধ	266	LMW4667408	নাম : নয়নরঞ্জন দাস পিতার নাম: নারায়ণ চন্দ্র দাস বাড়ির নং : A/14/1 বয়স : 41 লিঙ্গ : পুরুষ	ফটো উপলব্ধ	267	LMW4986162	নাম : মনিকুন্ডলা বিশ্বাস পিতার নাম: সুনীল বিশ্বাস বাড়ির নং : A/15 বয়স : 40 লিঙ্গ : মহিলা	ফটো উপলব্ধ
268	LMW4666236	নাম : কল্পনা ঘোষ স্বামীর নাম: প্রদীপ ঘোষ বাড়ির নং : A/15 বয়স : 44 লিঙ্গ : মহিলা	ফটো উপলব্ধ	269	SCG3016060	নাম : শেফালী ঘোষ স্বামীর নাম: শ্রীকান্ত ঘোষ বাড়ির নং : A/15 বয়স : 37 লিঙ্গ : মহিলা	ফটো উপলব্ধ	270	SCG3319118	নাম : সোমরাজ ঘোষ পিতার নাম: প্রদীপ ঘোষ বাড়ির নং : এ/15 বয়স : 24 লিঙ্গ : পুরুষ	ফটো উপলব্ধ

271	SCG1198795	নাম : মনজিৎ রায় পিতার নাম: মহেন্দ্র চন্দ্র রায় বাড়ির নং : A-17 বয়স : 37 লিঙ্গ : পুরুষ	ফটো উপলব্ধ	272	SCG3213949	নাম : শিখা রায় স্বামীর নাম: মহেন্দ্র রায় বাড়ির নং : এ/17 বয়স : 60 লিঙ্গ : মহিলা	ফটো উপলব্ধ	273	SCG3038130	নাম : প্রিয়াঙ্কা রায় পিতার নাম: পরিমল রায় বাড়ির নং : A/17 বয়স : 29 লিঙ্গ : মহিলা	ফটো উপলব্ধ
274	WB/18/108/501216	নাম : দীপালী সরকার স্বামীর নাম: নারায়ন সরকার বাড়ির নং : A/17 বয়স : 65 লিঙ্গ : মহিলা	ফটো উপলব্ধ	275	LMW4667390	নাম : রাজশ্রী সরকার পিতার নাম: নারায়ন সরকার বাড়ির নং : A/17 বয়স : 41 লিঙ্গ : মহিলা	ফটো উপলব্ধ	276	WB/18/108/501243	নাম : নীলিমা দে স্বামীর নাম: বাবুল দে বাড়ির নং : A/18 বয়স : 60 লিঙ্গ : মহিলা	ফটো উপলব্ধ
277	LMW3934395	নাম : স্বপন সরকার পিতার নাম: দীনেশচন্দ্র সরকার বাড়ির নং : A/18 বয়স : 53 লিঙ্গ : পুরুষ	ফটো উপলব্ধ	278	SCG3636784	নাম : সৃজিতা সরকার পিতার নাম: স্বপন সরকার বাড়ির নং : এ/18 রবীন্দ্র পল্লি বয়স : 20 লিঙ্গ : মহিলা	ফটো উপলব্ধ	279	LMW3934403	নাম : বুস্পা সরকার স্বামীর নাম: স্বপন সরকার বাড়ির নং : A/18 বয়স : 42 লিঙ্গ : মহিলা	ফটো উপলব্ধ
280	DZW0830679	নাম : দেব্যানী গুহ স্বামীর নাম: শ্যামল গুহ বাড়ির নং : এ -19/1 বয়স : 57 লিঙ্গ : মহিলা	ফটো উপলব্ধ	281	WB/18/108/501359	নাম : কম্পনা গুহ স্বামীর নাম: সৌমিত্র গুহ বাড়ির নং : A/19/1 বয়স : 63 লিঙ্গ : মহিলা	ফটো উপলব্ধ	282	SCG1972660	নাম : সঙ্গীতা গুহ পিতার নাম: সৌমিত্র গুহ বাড়ির নং : A/19/1 বয়স : 38 লিঙ্গ : মহিলা	ফটো উপলব্ধ
283	SCG2969384	নাম : সুমেধা গুহ পিতার নাম: সৌমিত্র গুহ বাড়ির নং : A/19/1 বয়স : 27 লিঙ্গ : মহিলা	ফটো উপলব্ধ	284	SCG1717479	নাম : উজ্জল মালী পিতার নাম: জগদীশ মালী বাড়ির নং : A/19/1 বয়স : 35 লিঙ্গ : পুরুষ	ফটো উপলব্ধ	285	SCG3220621	নাম : বিশ্বজিৎ সাহা পিতার নাম: ললিত সাহা বাড়ির নং : এ/19/1 বয়স : 63 লিঙ্গ : পুরুষ	ফটো উপলব্ধ
286	SCG3011954	নাম : কৌশিক সাহা পিতার নাম: বিশ্বজিত সাহা বাড়ির নং : A/19/1 বয়স : 26 লিঙ্গ : পুরুষ	ফটো উপলব্ধ	287	SCG3469699	নাম : অপরাজিতা সাহা পিতার নাম: বিশ্বজিৎ সাহা বাড়ির নং : এ/19/1 বয়স : 23 লিঙ্গ : মহিলা	ফটো উপলব্ধ	288	WB/18/108/534679	নাম : গৌতম চৌধুরী পিতার নাম: নরেশ চৌধুরী বাড়ির নং : A/19/1 PLOT-B বয়স : 49 লিঙ্গ : পুরুষ	ফটো উপলব্ধ
289	WB/18/108/501223	নাম : উত্তম কুমার ঘোষ পিতার নাম: কাজল কান্তি ঘোষ বাড়ির নং : A/19/2 বয়স : 51 লিঙ্গ : পুরুষ	ফটো উপলব্ধ	290	SCG2533586	নাম : রুপালি ঘোষ স্বামীর নাম: অভিজিৎ ঘোষ বাড়ির নং : A/19/2 বয়স : 34 লিঙ্গ : মহিলা	ফটো উপলব্ধ	291	XGZ1923903	নাম : মৌসুমী মন্ডল পিতার নাম: প্রভাষ মন্ডল বাড়ির নং : এ/19/4 বয়স : 28 লিঙ্গ : মহিলা	ফটো উপলব্ধ
292	SCG2722114	নাম : দীপায়ন সাহা পিতার নাম: কৌশিক সাহা বাড়ির নং : A/19/4 বয়স : 30 লিঙ্গ : পুরুষ	ফটো উপলব্ধ	293	SCG1200732	নাম : বরন কুমার নিয়োগী পিতার নাম: রনজিৎ নিয়োগী বাড়ির নং : A19/5 বয়স : 64 লিঙ্গ : পুরুষ	ফটো উপলব্ধ	294	LMW0916783	নাম : মিনু পাল স্বামীর নাম: বাসুদেব পাল বাড়ির নং : A/19/5 বয়স : 57 লিঙ্গ : মহিলা	ফটো উপলব্ধ
295	LMW4887188	নাম : মমতা সাহা স্বামীর নাম: বিভাস সাহা বাড়ির নং : A/19/5 বয়স : 43 লিঙ্গ : মহিলা	ফটো উপলব্ধ	296	SCG2940963	নাম : অমিত সাহা পিতার নাম: বিভাস সাহা বাড়ির নং : A/19/5 বয়স : 28 লিঙ্গ : পুরুষ	ফটো উপলব্ধ	297	SCG3469806	নাম : বিপাশা সাহা মায়ের নাম: মমতা সাহা বাড়ির নং : এ/19/5 বয়স : 23 লিঙ্গ : মহিলা	ফটো উপলব্ধ
298	SCG3560356	নাম : ইন্সিতা সরখেল পিতার নাম: কেদার নাথ সরখেল বাড়ির নং : এ 20 বয়স : 30 লিঙ্গ : মহিলা	ফটো উপলব্ধ	299	SCG1199090	নাম : সুপর্ণা সরখেল স্বামীর নাম: রামকৃষ্ণ সরখেল বাড়ির নং : A-20 বয়স : 37 লিঙ্গ : মহিলা	ফটো উপলব্ধ	300	HFH2638906	নাম : বিদূষী ভাঞা সরখেল পিতার নাম: বিভূতি ভূনিআ বাড়ির নং : এ/20 বয়স : 43 লিঙ্গ : মহিলা	ফটো উপলব্ধ

301 নাম : সঞ্জয় কুমার বেরা পিতার নাম: দীনবন্ধু বেরা বাড়ির নং : A21 বয়স : 56 লিঙ্গ : পুরুষ	LXQ2385508 ফটো উপলব্ধ	302 নাম : সুজাতা বেরা স্বামীর নাম: সঞ্জয় কুমার বেরা বাড়ির নং : A-21 বয়স : 55 লিঙ্গ : মহিলা	LMW2036390 ফটো উপলব্ধ	303 নাম : আশীষ নাগ পিতার নাম: প্রবোধচন্দ্র নাগ বাড়ির নং : A/21 বয়স : 58 লিঙ্গ : পুরুষ	LMW2036382 ফটো উপলব্ধ
304 নাম : নিমাই চন্দ্র দাস পিতার নাম: মঙ্গলচন্দ্র দাস বাড়ির নং : A/22/1 বয়স : 60 লিঙ্গ : পুরুষ	LMW4666335 ফটো উপলব্ধ	305 নাম : মৃধু দাস স্বামীর নাম: নিমাই দাস বাড়ির নং : A/22/1 বয়স : 48 লিঙ্গ : মহিলা	LMW4255147 ফটো উপলব্ধ	306 নাম : স্বপ্না দাস স্বামীর নাম: দিলীপ দাস বাড়ির নং : A/22/1 বয়স : 44 লিঙ্গ : মহিলা	LMW3933868 ফটো উপলব্ধ
307 নাম : কল্পনা দাস স্বামীর নাম: গোবিন্দ দাস বাড়ির নং : A/22/1 বয়স : 44 লিঙ্গ : মহিলা	LMW4986055 ফটো উপলব্ধ	308 নাম : পুনম দাস পিতার নাম: গোবিন্দা দাস বাড়ির নং : A/22/1 বয়স : 29 লিঙ্গ : মহিলা	SCG3005253 ফটো উপলব্ধ	309 নাম : ঐন্দ্রিলা দাস পিতার নাম: নিমাই চন্দ্র দাস বাড়ির নং : A/22/1 বয়স : 25 লিঙ্গ : মহিলা	SCG3070547 ফটো উপলব্ধ
310 নাম : বর্নালী দেব (রায়) স্বামীর নাম: সুজিৎ দেব বাড়ির নং : A/23 বয়স : 46 লিঙ্গ : মহিলা	SCG2533545 ফটো উপলব্ধ	311 নাম : লক্ষি রামনি দাস স্বামীর নাম: মিলন দাস বাড়ির নং : A/25 বয়স : 48 লিঙ্গ : মহিলা	SCG2746212 ফটো উপলব্ধ	312 নাম : রাজু দাস পিতার নাম: বাবু দাস বাড়ির নং : A/25 বয়স : 31 লিঙ্গ : পুরুষ	SCG2969400 ফটো উপলব্ধ
313 নাম : শ্রেয়া দাস পিতার নাম: শৈলেন দাস বাড়ির নং : এ/25 বয়স : 22 লিঙ্গ : মহিলা	SCG3498441 ফটো উপলব্ধ	314 নাম : কার্তিক দাস মায়ের নাম: দিপালী দাস বাড়ির নং : A/26 বয়স : 50 লিঙ্গ : পুরুষ	SCG3043130 ফটো উপলব্ধ	315 নাম : সুজিৎ দাস মায়ের নাম: দিপালী দাস বাড়ির নং : A/26 বয়স : 48 লিঙ্গ : পুরুষ	LMW3322088 ফটো উপলব্ধ
316 নাম : কাজল দাস স্বামীর নাম: কার্তিক দাস বাড়ির নং : a/26 বয়স : 34 লিঙ্গ : মহিলা	SCG2588127 ফটো উপলব্ধ	317 নাম : রুমা পোদ্দার স্বামীর নাম: বিষ্ণু পোদ্দার বাড়ির নং : এ/26 বয়স : 47 লিঙ্গ : মহিলা	SCG3441425 ফটো উপলব্ধ	318 নাম : সূর্য পোদ্দার পিতার নাম: বিষ্ণু পোদ্দার বাড়ির নং : এ/26 বয়স : 25 লিঙ্গ : পুরুষ	SCG3441805 ফটো উপলব্ধ
319 নাম : অনিল দাস মায়ের নাম: পুষ্পরানি দাস বাড়ির নং : A/27 বয়স : 56 লিঙ্গ : পুরুষ	SCG3004892 ফটো উপলব্ধ	320 নাম : সায়ন দাস পিতার নাম: অনিল দাস বাড়ির নং : এ 27 বয়স : 20 লিঙ্গ : পুরুষ	SCG3640976 ফটো উপলব্ধ	321 নাম : অন্নপূর্ণা দাস স্বামীর নাম: প্রদীপ দাস বাড়ির নং : A/27 বয়স : 55 লিঙ্গ : মহিলা	LMW2031490 ফটো উপলব্ধ
322 নাম : সোমা দাস স্বামীর নাম: অনিল দাস বাড়ির নং : a/27 বয়স : 50 লিঙ্গ : মহিলা	LMW2044048 ফটো উপলব্ধ	323 নাম : আরতি দাস স্বামীর নাম: নির্মল দাস বাড়ির নং : A/27/1 বয়স : 50 লিঙ্গ : মহিলা	LMW2040491 ফটো উপলব্ধ	324 নাম : অর্পিতা দাস পিতার নাম: নির্মল দাস বাড়ির নং : A/27/1 বয়স : 29 লিঙ্গ : মহিলা	SCG2890333 ফটো উপলব্ধ
325 নাম : রেশমিতা দাস সিনহা পিতার নাম: দীপক দাস বাড়ির নং : A/28 বয়স : 38 লিঙ্গ : মহিলা	LMW4251476 ফটো উপলব্ধ	326 নাম : সুশান্ত সমাদ্দার পিতার নাম: সুশীল সমাদ্দার বাড়ির নং : A/28 বয়স : 42 লিঙ্গ : পুরুষ	LMW3933959 ফটো উপলব্ধ	327 নাম : চিশায় সিনহা মায়ের নাম: শীলা সিনহা বাড়ির নং : A/28 বয়স : 38 লিঙ্গ : পুরুষ	LMW4644837 ফটো উপলব্ধ
328 নাম : জয়দীপ দেবনাথ পিতার নাম: দোলন চন্দ্র দেবনাথ বাড়ির নং : A/28/1 বয়স : 32 লিঙ্গ : পুরুষ	SCG2358000 ফটো উপলব্ধ	329 নাম : সোমা বিশ্বাস পিতার নাম: প্রমোদ বিশ্বাস বাড়ির নং : A/29 বয়স : 36 লিঙ্গ : মহিলা	ARO1364421 ফটো উপলব্ধ	330 নাম : জয়দীপ রায় পিতার নাম: জগদীশ রায় বাড়ির নং : A/29 বয়স : 43 লিঙ্গ : পুরুষ	LMW3933991 ফটো উপলব্ধ

331 নাম : দেবদীপ রায় পিতার নাম: জগদীশ রায় বাড়ির নং : A/29 বয়স : 38 লিঙ্গ : পুরুষ	SCG1494152 ফটো উপলব্ধ	332 নাম : রত্না রায় পিতার নাম: রাম রায় বাড়ির নং : A/29 বয়স : 31 লিঙ্গ : মহিলা	SCG2358034 ফটো উপলব্ধ	333 নাম : মনোজ কুমার বিশ্বাস মায়ের নাম: চরুবালা বিশ্বাস বাড়ির নং : A/30/1 বয়স : 50 লিঙ্গ : পুরুষ	LMW3934536 ফটো উপলব্ধ
334 নাম : মনোরঞ্জন বিশ্বাস মায়ের নাম: চরুবালা বিশ্বাস বাড়ির নং : A/30/1 বয়স : 44 লিঙ্গ : পুরুষ	LMW2036861 ফটো উপলব্ধ	335 নাম : ইন্দ্রনীল বিশ্বাস পিতার নাম: সুনীল বিশ্বাস বাড়ির নং : A/30/1 বয়স : 43 লিঙ্গ : পুরুষ	LMW3934031 ফটো উপলব্ধ	336 নাম : যুঁই বিশ্বাস স্বামীর নাম: মনোজ কুমার বিশ্বাস বাড়ির নং : A/30/1 বয়স : 37 লিঙ্গ : মহিলা	SCG2769933 ফটো উপলব্ধ
337 নাম : অনূপ ভট্টাচার্য্য পিতার নাম: অরুণ ভট্টাচার্য্য বাড়ির নং : A/30/2 বয়স : 33 লিঙ্গ : পুরুষ	SCG2358083 ফটো উপলব্ধ	338 নাম : অরুণ ভট্টাচার্য্য পিতার নাম: অজিৎ ভট্টাচার্য্য বাড়ির নং : A/30/2 বয়স : 66 লিঙ্গ : পুরুষ	LMW4666442 ফটো উপলব্ধ	339 নাম : অপর্ণা সাহা স্বামীর নাম: বাপী সাহা বাড়ির নং : A-30/3 বয়স : 31 লিঙ্গ : মহিলা	SCG2358067 ফটো উপলব্ধ
340 নাম : মিতু সাহা পিতার নাম: বাচ্চু সাহা বাড়ির নং : A/30/3 বয়স : 44 লিঙ্গ : পুরুষ	LMW3320884 ফটো উপলব্ধ	341 নাম : বাসুরী সাহা স্বামীর নাম: ভরত সাহা বাড়ির নং : A/30/3 বয়স : 37 লিঙ্গ : মহিলা	SCG1717511 ফটো উপলব্ধ	342 নাম : তারক কর পিতার নাম: গৌরহরি কর বাড়ির নং : A31 বয়স : 44 লিঙ্গ : পুরুষ	SCG1199827 ফটো উপলব্ধ
343 নাম : বিশ্বনাথ কর পিতার নাম: শশধর কর বাড়ির নং : A/31 বয়স : 58 লিঙ্গ : পুরুষ	LMW4666459 ফটো উপলব্ধ	344 নাম : পিন্টু কর পিতার নাম: বিশ্বনাথ কর বাড়ির নং : A/31 বয়স : 44 লিঙ্গ : পুরুষ	LMW3934544 ফটো উপলব্ধ	345 নাম : রাজা কর পিতার নাম: গৌরহরি কর বাড়ির নং : A/31 বয়স : 43 লিঙ্গ : পুরুষ	LMW3934072 ফটো উপলব্ধ
346 নাম : দেবদত্তা কর স্বামীর নাম: পিন্টু কর বাড়ির নং : A/31 বয়স : 35 লিঙ্গ : মহিলা	SCG3023207 ফটো উপলব্ধ	347 নাম : জ্যোৎস্না সাহা স্বামীর নাম: অংশুমান সাহা বাড়ির নং : এ/32 বয়স : 58 লিঙ্গ : মহিলা	WB/18/108/501817 ফটো উপলব্ধ	348 নাম : সুরজিত সাহা পিতার নাম: শিতাংগ সাহা বাড়ির নং : a/32 বয়স : 38 লিঙ্গ : পুরুষ	SCG2890317 ফটো উপলব্ধ
349 নাম : অভিজিৎ সাহা মায়ের নাম: অতসী সাহা বাড়ির নং : A/32 বয়স : 37 লিঙ্গ : পুরুষ	SCG2533685 ফটো উপলব্ধ	350 নাম : মোহিনী সাহা পিতার নাম: অংশুমান সাহা বাড়ির নং : A/32 বয়স : 31 লিঙ্গ : মহিলা	SCG2533552 ফটো উপলব্ধ	351 নাম : মিতা সিনহা স্বামীর নাম: নিশীথ রঞ্জন সিনহা বাড়ির নং : A/32 বয়স : 57 লিঙ্গ : মহিলা	WB/38/259/099317 ফটো উপলব্ধ
352 নাম : মধুমন্তী সিনহা পিতার নাম: নিশীথ রঞ্জন সিনহা বাড়ির নং : A/32 বয়স : 33 লিঙ্গ : মহিলা	UVL1306349 ফটো উপলব্ধ	353 নাম : গীতা চৌধুরী স্বামীর নাম: জয়ন্ত চৌধুরী বাড়ির নং : A/32/2 বয়স : 51 লিঙ্গ : মহিলা	LMW0915942 ফটো উপলব্ধ	354 নাম : জয়দ্রথ চৌধুরী পিতার নাম: জয়ন্ত চৌধুরী বাড়ির নং : এ/32/2 বয়স : 26 লিঙ্গ : পুরুষ	SCG3069481 ফটো উপলব্ধ
355 নাম : ইন্দ্রজিৎ সিংহ পিতার নাম: অরুণ সিংহ বাড়ির নং : A/32,FI-G1 বয়স : 42 লিঙ্গ : পুরুষ	LWJ1942184 ফটো উপলব্ধ	356 নাম : পম্পা দাস পিতার নাম: নিমাই দাস বাড়ির নং : A/33 বয়স : 34 লিঙ্গ : মহিলা	ZYR1527092 ফটো উপলব্ধ	357 নাম : তন্ময় সাহা পিতার নাম: শংকর সাহা বাড়ির নং : A/33 বয়স : 42 লিঙ্গ : পুরুষ	LMW3934122 ফটো উপলব্ধ
358 নাম : নীলাদ্রি শেখর চন্দ পিতার নাম: মনোজ চন্দ্র চন্দ বাড়ির নং : A/34 বয়স : 35 লিঙ্গ : পুরুষ	SCG1494210 ফটো উপলব্ধ	359 নাম : অঞ্জনা চন্দ স্বামীর নাম: দেবজ্যোতি চন্দ বাড়ির নং : A/34 বয়স : 40 লিঙ্গ : মহিলা	SCG2588093 ফটো উপলব্ধ	360 নাম : রাধা বিশ্বাস স্বামীর নাম: ধীরাজ বিশ্বাস বাড়ির নং : A/35 বয়স : 47 লিঙ্গ : মহিলা	LMW4986030 ফটো উপলব্ধ



361	SCG3626793	ফটো উপলব্ধ	362	FWC2401917	ফটো উপলব্ধ	363	JUP2569309	ফটো উপলব্ধ
নাম : দেবপ্রতি বিশ্বাস পিতার নাম: ধীরাজ বিশ্বাস বাড়ির নং : এ/35 বয়স : 26 লিঙ্গ : মহিলা			নাম : মহম্মদ জাহাঙ্গির পিতার নাম: মহম্মদ হোসেন বাড়ির নং : A/36 বয়স : 40 লিঙ্গ : পুরুষ			নাম : রেহানা পারভীন স্বামীর নাম: মহম্মদ জাহাঙ্গির বাড়ির নং : A/36 বয়স : 36 লিঙ্গ : মহিলা		
364	SCG2533578	ফটো উপলব্ধ	365	MHD1770486	ফটো উপলব্ধ	366	MHD1770460	ফটো উপলব্ধ
নাম : প্রীতিপর্ণা রায় মায়ের নাম: মিতা রায় বাড়ির নং : A/36 বয়স : 30 লিঙ্গ : মহিলা			নাম : সুবীর সাহা পিতার নাম: সুখরঞ্জন সাহা বাড়ির নং : A/36 বয়স : 60 লিঙ্গ : পুরুষ			নাম : জয়িতা সাহা স্বামীর নাম: সুবীর সাহা বাড়ির নং : A/36 বয়স : 59 লিঙ্গ : মহিলা		
367	SCG2722221	ফটো উপলব্ধ	368	LMW3320975	ফটো উপলব্ধ	369	WB/18/108/450770	ফটো উপলব্ধ
নাম : কৌন্তভ সাহা পিতার নাম: সুবীর সাহা বাড়ির নং : A/36 বয়স : 30 লিঙ্গ : পুরুষ			নাম : নুপুর সরকার স্বামীর নাম: রাজীব সরকার বাড়ির নং : A/36 বয়স : 41 লিঙ্গ : মহিলা			নাম : দুলুরানী আচার্য্য স্বামীর নাম: নরেশ আচার্য্য বাড়ির নং : এ/36/1 বয়স : 70 লিঙ্গ : মহিলা		
370	SCG3497336	ফটো উপলব্ধ	371	SCG1200906	ফটো উপলব্ধ	372	SCG3136140	ফটো উপলব্ধ
নাম : দেবাংশু সরকার পিতার নাম: দেবদুলাল সরকার বাড়ির নং : এ/36/1 বয়স : 23 লিঙ্গ : পুরুষ			নাম : সুমতী ঘোষ স্বামীর নাম: জ্যোতির্ময় ঘোষ বাড়ির নং : এ-36/2 বয়স : 46 লিঙ্গ : মহিলা			নাম : আরতি ঘোষ স্বামীর নাম: ননীগোপাল ঘোষ বাড়ির নং : এ/36/2 বয়স : 64 লিঙ্গ : মহিলা		
373	SCG3441995	ফটো উপলব্ধ	374	SCG3204989	ফটো উপলব্ধ	375	LMW3322104	ফটো উপলব্ধ
নাম : মুরতি ঘোষ স্বামীর নাম: তুষার ঘোষ বাড়ির নং : এ/36/2 বয়স : 52 লিঙ্গ : মহিলা			নাম : জ্যোতির্ময় ঘোষ পিতার নাম: ননীগোপাল ঘোষ বাড়ির নং : এ/36/2 বয়স : 49 লিঙ্গ : পুরুষ			নাম : তুষার কান্তি ঘোষ পিতার নাম: ননী গোপাল ঘোষ বাড়ির নং : এ/36/2 বয়স : 46 লিঙ্গ : পুরুষ		
376	LMW3934551	ফটো উপলব্ধ	377	SCG2358026	ফটো উপলব্ধ	378	KGX2050011	ফটো উপলব্ধ
নাম : কাজলকুমার ঘোষ পিতার নাম: ননীগোপাল ঘোষ বাড়ির নং : A/36/2 বয়স : 43 লিঙ্গ : পুরুষ			নাম : সোনিয়া ঘোষ স্বামীর নাম: কাজল কুমার ঘোষ বাড়ির নং : A/36/2 বয়স : 34 লিঙ্গ : মহিলা			নাম : মনোরমা দাস স্বামীর নাম: বাবু দাস বাড়ির নং : এ-37 বয়স : 43 লিঙ্গ : মহিলা		
379	SCG3002342	ফটো উপলব্ধ	380	LMW4986006	ফটো উপলব্ধ	381	LMW4986014	ফটো উপলব্ধ
নাম : সূর্য দাস মায়ের নাম: শিখা দাস বাড়ির নং : A-37 বয়স : 27 লিঙ্গ : পুরুষ			নাম : বাবু দাস পিতার নাম: বলহারি দাস বাড়ির নং : A/37 বয়স : 48 লিঙ্গ : পুরুষ			নাম : কমল দাস পিতার নাম: বলহারি দাস বাড়ির নং : A/37 বয়স : 48 লিঙ্গ : পুরুষ		
382	SCG1494160	ফটো উপলব্ধ	383	LMW2027944	ফটো উপলব্ধ	384	LMW2027951	ফটো উপলব্ধ
নাম : জয় দাস পিতার নাম: বিনয় দাস বাড়ির নং : A/37 বয়স : 38 লিঙ্গ : পুরুষ			নাম : রামকৃষ্ণ দাস পিতার নাম: রমেশ দাস বাড়ির নং : A/38 বয়স : 62 লিঙ্গ : পুরুষ			নাম : শর্মিলা দাস স্বামীর নাম: রামকৃষ্ণ দাস বাড়ির নং : A/38 বয়স : 56 লিঙ্গ : মহিলা		
385	WB/18/108/501810	ফটো উপলব্ধ	386	LMW0916171	ফটো উপলব্ধ	387	SCG2697746	ফটো উপলব্ধ
নাম : সঞ্জীব কুমার দাস পিতার নাম: রমেশ চন্দ্র দাস বাড়ির নং : a/38 বয়স : 54 লিঙ্গ : পুরুষ			নাম : রিনা দাস স্বামীর নাম: বিশ্বজিৎ দাস বাড়ির নং : A/38 বয়স : 48 লিঙ্গ : মহিলা			নাম : শুভঙ্কর দাস পিতার নাম: রামকৃষ্ণ দাস বাড়ির নং : A/38 বয়স : 30 লিঙ্গ : পুরুষ		
388	DZW0145904	ফটো উপলব্ধ	389	DZW0145565	ফটো উপলব্ধ	390	SCG3468311	ফটো উপলব্ধ
নাম : সুরেন্দ্র চন্দ্র দাস পিতার নাম: মাধব দাস বাড়ির নং : A/39 বয়স : 59 লিঙ্গ : পুরুষ			নাম : লক্ষী দাস স্বামীর নাম: সুরেন্দ্র চন্দ্র দাস বাড়ির নং : A/39 বয়স : 56 লিঙ্গ : মহিলা			নাম : প্রহ্লাদ দাস পিতার নাম: নাগেন্দ্র চন্দ্র দাস বাড়ির নং : এ/39 বয়স : 48 লিঙ্গ : পুরুষ		

391	SCG2588085	নাম : প্রান্তিকা দাস পিতার নাম: শংকর দাস বাড়ির নং : A/39 বয়স : 47 লিঙ্গ : মহিলা	ফটো উপলব্ধ	392	HCL3813201	নাম : মুনমুন দাস পিতার নাম: শম্ভু নাথ দাস বাড়ির নং : এ/39 বয়স : 36 লিঙ্গ : মহিলা	ফটো উপলব্ধ	393	SCG2722122	নাম : সুকান্ত দাস পিতার নাম: সুরেন্দ্র চন্দ্র দাস বাড়ির নং : A/39 বয়স : 32 লিঙ্গ : পুরুষ	ফটো উপলব্ধ
S2 394	SCG2722163	নাম : সূচন্দ্রা দাস পিতার নাম: সুরেন্দ্র চন্দ্র দাস বাড়ির নং : A/39 বয়স : 30 লিঙ্গ : মহিলা	ফটো উপলব্ধ	395	WB/18/108/501275	নাম : বিষ্ণু বর্মণ পিতার নাম: রমেশ চন্দ্র বর্মণ বাড়ির নং : A/40 বয়স : 56 লিঙ্গ : পুরুষ	ফটো উপলব্ধ	396	WB/18/108/501525	নাম : গৌরী বর্মণ স্বামীর নাম: বিষ্ণু বর্মণ বাড়ির নং : A/40 বয়স : 53 লিঙ্গ : মহিলা	ফটো উপলব্ধ
397	SCG3023512	নাম : কৌস্তভ বর্মণ পিতার নাম: বিষ্ণু বর্মণ বাড়ির নং : A/40 বয়স : 27 লিঙ্গ : পুরুষ	ফটো উপলব্ধ	398	SCG3293180	নাম : অভিজিৎ দেব পিতার নাম: মধুসূদন দেব বাড়ির নং : এ/40/2 বয়স : 24 লিঙ্গ : পুরুষ	ফটো উপলব্ধ	399	LMW3934569	নাম : ভারতী দেব স্বামীর নাম: মধুসূদন দেব বাড়ির নং : A/40/2 বয়স : 53 লিঙ্গ : মহিলা	ফটো উপলব্ধ
400	WB/18/108/507161	নাম : শ্রীদাম দাস পিতার নাম: সন্তোষ দাস বাড়ির নং : A/41 বয়স : 72 লিঙ্গ : পুরুষ	ফটো উপলব্ধ	401	WB/18/108/507499	নাম : শ্যামসুন্দর দাস পিতার নাম: সন্তোষ দাস বাড়ির নং : A/41 বয়স : 62 লিঙ্গ : পুরুষ	ফটো উপলব্ধ	402	LMW4255170	নাম : দেবব্রত দাস পিতার নাম: শ্রীদাম দাস বাড়ির নং : A/41 বয়স : 45 লিঙ্গ : পুরুষ	ফটো উপলব্ধ
403	LMW4255188	নাম : অপর্ণা দাস স্বামীর নাম: দেবব্রত দাস বাড়ির নং : A/41 বয়স : 45 লিঙ্গ : মহিলা	ফটো উপলব্ধ	404	SCG3647088	নাম : চম্পা দাস পিতার নাম: শ্রীদাম দাস বাড়ির নং : এ/41 বয়স : 43 লিঙ্গ : মহিলা	ফটো উপলব্ধ	405	SCG3069473	নাম : সোমস্রী দাস পিতার নাম: শ্যাম সুন্দর দাস বাড়ির নং : এ/41 রবীন্দ্র পল্লী বয়স : 27 লিঙ্গ : মহিলা	ফটো উপলব্ধ
406	LMW3321056	নাম : যমুনা দাস স্বামীর নাম: শিবু দাস বাড়ির নং : A/42 বয়স : 59 লিঙ্গ : মহিলা	ফটো উপলব্ধ	407	SCG2357986	নাম : সঙ্গীতা মিত্র পিতার নাম: সমর কুমার মিত্র বাড়ির নং : A-42 বয়স : 32 লিঙ্গ : মহিলা	ফটো উপলব্ধ	408	SCG2357994	নাম : সমীরন মিত্র পিতার নাম: সমর কুমার মিত্র বাড়ির নং : A-42 বয়স : 31 লিঙ্গ : পুরুষ	ফটো উপলব্ধ
409	LMW3934213	নাম : পিঙ্কু দাস পিতার নাম: শিবু দাস বাড়ির নং : A/42 বয়স : 44 লিঙ্গ : পুরুষ	ফটো উপলব্ধ	410	SCG2988046	নাম : রতন দাস পিতার নাম: শিবু দাস বাড়ির নং : A/42 বয়স : 39 লিঙ্গ : পুরুষ	ফটো উপলব্ধ	411	LMW4985974	নাম : লক্ষী দাস(সর্দার) স্বামীর নাম: পিঙ্কু দাস বাড়ির নং : A/42 বয়স : 38 লিঙ্গ : মহিলা	ফটো উপলব্ধ
412	SCG3591443	নাম : শ্রীপর্ণা মিত্র মায়ের নাম: নমিতা মিত্র বাড়ির নং : এ/42 বয়স : 24 লিঙ্গ : মহিলা	ফটো উপলব্ধ	413	SCG3585429	নাম : সুপ্রিয়ো মিত্র মায়ের নাম: নমিতা মিত্র বাড়ির নং : এ/42 বয়স : 22 লিঙ্গ : পুরুষ	ফটো উপলব্ধ	414	SCG3332111	নাম : বুলু বসাক পিতার নাম: দুর্গাচরন বসাক বাড়ির নং : এ/42/1 বয়স : 51 লিঙ্গ : মহিলা	ফটো উপলব্ধ
415	SCG1494228	নাম : রাজেশ দাস পিতার নাম: শিবু দাস বাড়ির নং : A/42/1 বয়স : 38 লিঙ্গ : পুরুষ	ফটো উপলব্ধ	416	SCG3470002	নাম : পিংকি দাস স্বামীর নাম: রাজেশ দাস বাড়ির নং : এ/42/1 বয়স : 35 লিঙ্গ : মহিলা	ফটো উপলব্ধ	417	SCG3160272	নাম : উত্তম মণ্ডল পিতার নাম: বীরেনচন্দ্র মণ্ডল বাড়ির নং : এ/43/1 বয়স : 48 লিঙ্গ : পুরুষ	ফটো উপলব্ধ
418	LMW2172781	নাম : বিধান চন্দ্র মণ্ডল মায়ের নাম: কুসুম মণ্ডল বাড়ির নং : A/43/1 বয়স : 47 লিঙ্গ : পুরুষ	ফটো উপলব্ধ	419	SCG3504214	নাম : রঞ্জনা সাহা মায়ের নাম: জয়ন্তী সাহা বাড়ির নং : এ/43/2 বয়স : 60 লিঙ্গ : মহিলা	ফটো উপলব্ধ	420	LMW3934239	নাম : রঞ্জিত সাহা পিতার নাম: রতিকান্ত সাহা বাড়ির নং : A/44 বয়স : 43 লিঙ্গ : পুরুষ	ফটো উপলব্ধ

421	LMW4667382	নাম : সঞ্জিব সাহা পিতার নাম: নিশিকান্ত সাহা বাড়ির নং : A/44 বয়স : 42 লিঙ্গ : পুরুষ	ফটো উপলব্ধ	422	LMW4887212	নাম : সুজয় সাহা পিতার নাম: খোকন সাহা বাড়ির নং : A/44 বয়স : 37 লিঙ্গ : পুরুষ	ফটো উপলব্ধ	423	SCG2969368	নাম : সুর্ণনা সাহা পিতার নাম: খোকন সাহা বাড়ির নং : A/44 বয়স : 32 লিঙ্গ : মহিলা	ফটো উপলব্ধ
424	LMW3321114	নাম : অপর্ণা মন্ডল স্বামীর নাম: নিখিল মন্ডল বাড়ির নং : A44/1 বয়স : 46 লিঙ্গ : মহিলা	ফটো উপলব্ধ	425	SCG3073913	নাম : নিলাঞ্জে মন্ডল পিতার নাম: নিখিল মন্ডল বাড়ির নং : এ44/1 বয়স : 26 লিঙ্গ : মহিলা	ফটো উপলব্ধ	426	SCG3549680	নাম : মিন্টু দাস পিতার নাম: গৌরাজ দাস বাড়ির নং : A/44/2 বয়স : 60 লিঙ্গ : পুরুষ	ফটো উপলব্ধ
427	LMW4887444	নাম : দীপা দাস স্বামীর নাম: সেন্দু দাস বাড়ির নং : A/44/2 বয়স : 48 লিঙ্গ : মহিলা	ফটো উপলব্ধ	428	LMW1539097	নাম : সম্পা দাস স্বামীর নাম: বাবু দাস বাড়ির নং : A/44/2 বয়স : 47 লিঙ্গ : মহিলা	ফটো উপলব্ধ	429	SCG1494095	নাম : ডালিয়া দাস স্বামীর নাম: পিন্টু দাস বাড়ির নং : A/44/2 বয়স : 45 লিঙ্গ : মহিলা	ফটো উপলব্ধ
430	LMW3934221	নাম : পিন্টু দাস পিতার নাম: গৌরাজ দাস বাড়ির নং : A/44/2 বয়স : 44 লিঙ্গ : পুরুষ	ফটো উপলব্ধ	431	SCG3504222	নাম : মধুমিতা দাস পিতার নাম: নাবু দাস বাড়ির নং : এ/44/2 বয়স : 32 লিঙ্গ : মহিলা	ফটো উপলব্ধ	432	SCG3469939	নাম : গোপাল দাস পিতার নাম: মিন্টু দাস বাড়ির নং : এ/44/2 বয়স : 26 লিঙ্গ : পুরুষ	ফটো উপলব্ধ
433	LMW4666434	নাম : মিঠু বিশ্বাস স্বামীর নাম: ইন্দ্রনীল বিশ্বাস বাড়ির নং : A/45 বয়স : 50 লিঙ্গ : মহিলা	ফটো উপলব্ধ	434	WB/18/108/498626	নাম : সুবল সরকার পিতার নাম: সতীশ সরকার বাড়ির নং : A45/1 বয়স : 55 লিঙ্গ : পুরুষ	ফটো উপলব্ধ	435	WB/18/108/507592	নাম : পরিমল সাহা পিতার নাম: মনীন্দ্র সাহা বাড়ির নং : A/46 বয়স : 70 লিঙ্গ : পুরুষ	ফটো উপলব্ধ
436	WB/18/108/507558	নাম : অমর সাহা পিতার নাম: মনীন্দ্র সাহা বাড়ির নং : A/46 বয়স : 68 লিঙ্গ : পুরুষ	ফটো উপলব্ধ	437	WB/18/108/507290	নাম : বাসন্তী সাহা স্বামীর নাম: পরিমল সাহা বাড়ির নং : A/46 বয়স : 65 লিঙ্গ : মহিলা	ফটো উপলব্ধ	438	WB/18/108/507215	নাম : গোবিন্দ সাহা পিতার নাম: মনীন্দ্র সাহা বাড়ির নং : A/46 বয়স : 63 লিঙ্গ : পুরুষ	ফটো উপলব্ধ
439	WB/18/108/507289	নাম : পুষ্প সাহা স্বামীর নাম: অমর সাহা বাড়ির নং : A/46 বয়স : 62 লিঙ্গ : মহিলা	ফটো উপলব্ধ	440	WB/18/108/507130	নাম : আনন্দ সাহা পিতার নাম: মনীন্দ্র সাহা বাড়ির নং : A/46 বয়স : 60 লিঙ্গ : পুরুষ	ফটো উপলব্ধ	441	WB/185/108/507460	নাম : সন্ধ্যা সাহা স্বামীর নাম: আনন্দ সাহা বাড়ির নং : A/46 বয়স : 57 লিঙ্গ : মহিলা	ফটো উপলব্ধ
442	WB/18/108/507530	নাম : উজ্জ্বলা সাহা স্বামীর নাম: নিরানন্দ সাহা বাড়ির নং : A/46 বয়স : 53 লিঙ্গ : মহিলা	ফটো উপলব্ধ	443	LMW3934619	নাম : পিত্তু সাহা পিতার নাম: গোবিন্দ সাহা বাড়ির নং : A/46 বয়স : 44 লিঙ্গ : পুরুষ	ফটো উপলব্ধ	444	LMW3934627	নাম : বিশ্বনাথ সাহা পিতার নাম: পরিমল সাহা বাড়ির নং : A/46 বয়স : 44 লিঙ্গ : পুরুষ	ফটো উপলব্ধ
445	LMW4255196	নাম : সোমনাথ সাহা পিতার নাম: আনন্দ সাহা বাড়ির নং : A/46 বয়স : 43 লিঙ্গ : পুরুষ	ফটো উপলব্ধ	446	LMW4887360	নাম : বৈদ্যনাথ সাহা পিতার নাম: অমর সাহা বাড়ির নং : A/46 বয়স : 41 লিঙ্গ : পুরুষ	ফটো উপলব্ধ	447	LMW4887428	নাম : মুনমুন সাহা স্বামীর নাম: বিশ্বনাথ সাহা বাড়ির নং : A/46 বয়স : 39 লিঙ্গ : মহিলা	ফটো উপলব্ধ
448	SCG1717602	নাম : বিউটি সাহা স্বামীর নাম: বৈদ্যনাথ সাহা বাড়ির নং : A/46 বয়স : 36 লিঙ্গ : মহিলা	ফটো উপলব্ধ	449	SCG2890325	নাম : তারক সাহা পিতার নাম: নিরানন্দ সাহা বাড়ির নং : A/46 বয়স : 33 লিঙ্গ : পুরুষ	ফটো উপলব্ধ	450	SCG3441987	নাম : মধুমিতা সাহা স্বামীর নাম: তারক সাহা বাড়ির নং : এ/46 বয়স : 30 লিঙ্গ : মহিলা	ফটো উপলব্ধ



451 নাম : স্বপন দাস পিতার নাম: ননীগোপাল দাস বাড়ির নং : A47 বয়স : 45 লিঙ্গ : পুরুষ	LMW2121648 ফটো উপলব্ধ	452 নাম : চন্দন দাস পিতার নাম: ননীগোপাল দাস বাড়ির নং : A47 বয়স : 41 লিঙ্গ : পুরুষ	LMW3321304 ফটো উপলব্ধ	453 নাম : ননীগোপাল দাস পিতার নাম: হরিপদ দাস বাড়ির নং : A/47 বয়স : 78 লিঙ্গ : পুরুষ	LMW2043818 ফটো উপলব্ধ
454 নাম : আরতি দাস স্বামীর নাম: স্বপন দাস বাড়ির নং : A/47 বয়স : 66 লিঙ্গ : মহিলা	WB/18/108/507365 ফটো উপলব্ধ	455 নাম : সঞ্জয় দাস পিতার নাম: ননী গোপাল দাস বাড়ির নং : A/47 বয়স : 48 লিঙ্গ : পুরুষ	LMW2125839 ফটো উপলব্ধ	456 নাম : দেবাজ্জলী দাস স্বামীর নাম: চন্দন দাস বাড়ির নং : A/47 বয়স : 41 লিঙ্গ : মহিলা	SCG2588135 ফটো উপলব্ধ
457 নাম : অমিতা দাস স্বামীর নাম: স্বপন দাস বাড়ির নং : a/47 বয়স : 36 লিঙ্গ : মহিলা	SCG2588101 ফটো উপলব্ধ	458 নাম : তৃণা ভট্টাচার্য পিতার নাম: রবিন ভট্টাচার্য বাড়ির নং : এ/48 বয়স : 43 লিঙ্গ : মহিলা	HZG3752888 ফটো উপলব্ধ	459 নাম : জয়ন্ত সরকার পিতার নাম: সুব্রত সরকার বাড়ির নং : এ/8৮ বয়স : 28 লিঙ্গ : পুরুষ	SCG3048360 ফটো উপলব্ধ
460 নাম : ববিতা দাস স্বামীর নাম: সমীর দাস বাড়ির নং : A/50 বয়স : 45 লিঙ্গ : মহিলা	CXF1951375 ফটো উপলব্ধ	461 নাম : সুরজিৎ দাস পিতার নাম: বলা দাস বাড়ির নং : a/52 বয়স : 44 লিঙ্গ : পুরুষ	SCG2588119 ফটো উপলব্ধ	462 নাম : পার্থ বোস পিতার নাম: তুষার কান্তি বোস বাড়ির নং : A53 বয়স : 45 লিঙ্গ : পুরুষ	LMW3321122 ফটো উপলব্ধ
463 নাম : মান্নি বোস স্বামীর নাম: পার্থ বোস বাড়ির নং : A-53 বয়স : 37 লিঙ্গ : মহিলা	SCG1200542 ফটো উপলব্ধ	464 নাম : শিপ্রা দাস স্বামীর নাম: সমীর দাস বাড়ির নং : A-53 বয়স : 64 লিঙ্গ : মহিলা	KNH3001609 ফটো উপলব্ধ	465 নাম : শুভঙ্কর দাস পিতার নাম: সমীর দাস বাড়ির নং : A-53 বয়স : 35 লিঙ্গ : পুরুষ	ZZC1682921 ফটো উপলব্ধ
466 নাম : কিশোরকান্তি বোস পিতার নাম: সুশীল বোস বাড়ির নং : A/53 বয়স : 59 লিঙ্গ : পুরুষ	LMW0916650 ফটো উপলব্ধ	467 নাম : পূর্ণিমা বোস স্বামীর নাম: কিশোর কান্তি বোস বাড়ির নং : A/53 বয়স : 52 লিঙ্গ : মহিলা	LMW4986097 ফটো উপলব্ধ	468 নাম : পায়েল বোস পিতার নাম: দিবাকর বোস বাড়ির নং : A/53 বয়স : 38 লিঙ্গ : মহিলা	SCG1494137 ফটো উপলব্ধ
469 নাম : শুভজিৎ বোস পিতার নাম: কিশোর কান্তি বোস বাড়ির নং : A/53 বয়স : 33 লিঙ্গ : পুরুষ	SCG3011814 ফটো উপলব্ধ	470 নাম : অভিজিৎ বোস পিতার নাম: কিশোর কান্তি বোস বাড়ির নং : এ/53 বয়স : 25 লিঙ্গ : পুরুষ	SCG3293255 ফটো উপলব্ধ	471 নাম : সঞ্জীব শর্মা পিতার নাম: সানু শর্মা বাড়ির নং : A/53 বয়স : 30 লিঙ্গ : পুরুষ	SCG2533610 ফটো উপলব্ধ
472 নাম : বিশ্বনাথ দাস পিতার নাম: জীবন দাস বাড়ির নং : এ-56/1 বয়স : 38 লিঙ্গ : পুরুষ	SCG3110715 ফটো উপলব্ধ	473 নাম : প্রবীর কুমার পিতার নাম: কমল কুমার শর্মা বাড়ির নং : A/60 বয়স : 60 লিঙ্গ : পুরুষ	SCG1973098 ফটো উপলব্ধ	474 নাম : কনিকা রায় স্বামীর নাম: স্বপন রায় বাড়ির নং : A/75 বয়স : 58 লিঙ্গ : মহিলা	WB/18/108/474810 ফটো উপলব্ধ
475 নাম : সানি পাঠক পিতার নাম: বাপি পাঠক বাড়ির নং : A/77/1 বয়স : 27 লিঙ্গ : পুরুষ	SCG2969392 ফটো উপলব্ধ	476 নাম : সূর্য সাহা পিতার নাম: রবি সাহা বাড়ির নং : এ/78/2 বয়স : 40 লিঙ্গ : পুরুষ	UVL1108430 ফটো উপলব্ধ	# 477 নাম : মধুমিতা দাস স্বামীর নাম: বিশ্বনাথ দাস বাড়ির নং : এ৫৬/১ বয়স : 26 লিঙ্গ : মহিলা	SCG3110749 ফটো উপলব্ধ
478 নাম : বিশাল দাস পিতার নাম: শ্যামল দাস বাড়ির নং : এ/107 বয়স : 26 লিঙ্গ : পুরুষ	SCG3156429 ফটো উপলব্ধ	479 নাম : নাজমা নার্নিস পিতার নাম: মুরাদ আলি সরদার বাড়ির নং : এ/114 বয়স : 47 লিঙ্গ : মহিলা	HCT1344233 ফটো উপলব্ধ	480 নাম : মধুসূদন দেব পিতার নাম: প্রফুল্ল চন্দ্র দেব বাড়ির নং : A/140/2 বয়স : 61 লিঙ্গ : পুরুষ	LMW3934643 ফটো উপলব্ধ

481 নাম : শংকর দাস পিতার নাম: যতীন দাস বাড়ির নং : B/2/1 বয়স : 70 লিঙ্গ : পুরুষ	WB/18/108/558223	ফটো উপলব্ধ	482 নাম : বেলা দাস স্বামীর নাম: শংকর দাস বাড়ির নং : B/2/1 বয়স : 62 লিঙ্গ : মহিলা	LMW0917062	ফটো উপলব্ধ	483 নাম : পূজা দাস পিতার নাম: শংকর দাস বাড়ির নং : B/2/1 বয়স : 29 লিঙ্গ : মহিলা	SCG2890408	ফটো উপলব্ধ
484 নাম : কল্যাণী পাল স্বামীর নাম: জনার্দন পাল বাড়ির নং : B/3 বয়স : 62 লিঙ্গ : মহিলা	WB/18/108/471332	ফটো উপলব্ধ	485 নাম : শম্ভা সরকার স্বামীর নাম: সজিত কুমার সরকার বাড়ির নং : B/3/1 বয়স : 64 লিঙ্গ : মহিলা	SCG1717503	ফটো উপলব্ধ	486 নাম : মিশায় কর পিতার নাম: তপন কর বাড়ির নং : B-9 বয়স : 35 লিঙ্গ : পুরুষ	SCG1494251	ফটো উপলব্ধ
487 নাম : দিপু বিশ্বাস পিতার নাম: প্রফুল্ল বিশ্বাস বাড়ির নং : B/12/2A বয়স : 52 লিঙ্গ : পুরুষ	LMW3906419	ফটো উপলব্ধ	488 নাম : পাপিয়া বিশ্বাস স্বামীর নাম: দিপু বিশ্বাস বাড়ির নং : B/12/2A বয়স : 50 লিঙ্গ : মহিলা	LMW3906427	ফটো উপলব্ধ	489 নাম : পিয়ালী হালদার পিতার নাম: ভুবনমোহন হালদার বাড়ির নং : B/25 বয়স : 42 লিঙ্গ : মহিলা	LMW3933884	ফটো উপলব্ধ
490 নাম : হিমাত্রী শেখর হালদার পিতার নাম: ভুবন মোহন হালদার বাড়ির নং : B/25 বয়স : 38 লিঙ্গ : পুরুষ	SCG2533560	ফটো উপলব্ধ	491 নাম : বাবলু ঘোষ পিতার নাম: নান্টু ঘোষ বাড়ির নং : দ/4 বয়স : 50 লিঙ্গ : পুরুষ	LMW4255220	ফটো উপলব্ধ	492 নাম : জগন্নাথ সাহা পিতার নাম: উমেশ সাহা বাড়ির নং : B/48 বয়স : 54 লিঙ্গ : পুরুষ	LMW0917229	ফটো উপলব্ধ
493 নাম : শ্রীজিতা সাহা পিতার নাম: জগন্নাথ সাহা বাড়ির নং : বা/48 বয়স : 25 লিঙ্গ : মহিলা	SCG3293198	ফটো উপলব্ধ	494 নাম : কিশোর কুমার বক্সী পিতার নাম: বিষ্ণুপদ বক্সী বাড়ির নং : B54/1A বয়স : 60 লিঙ্গ : পুরুষ	WB/18/108/561870	ফটো উপলব্ধ	495 নাম : সুস্মিতা বক্সী স্বামীর নাম: কিশোর কুমার বক্সী বাড়ির নং : B54/1A বয়স : 59 লিঙ্গ : মহিলা	WB/18/108/561576	ফটো উপলব্ধ
496 নাম : টিংকু চৌধুরী স্বামীর নাম: গোপাল চৌধুরী বাড়ির নং : B/62 বয়স : 49 লিঙ্গ : মহিলা	LMW0917252	ফটো উপলব্ধ	497 নাম : ভাস্কর গুহ পিতার নাম: বসন্ত কুমার গুহ বাড়ির নং : B/66 বয়স : 61 লিঙ্গ : পুরুষ	LMW3321130	ফটো উপলব্ধ	498 নাম : শান্তী গুহ স্বামীর নাম: ভাস্কর গুহ বাড়ির নং : B/66 বয়স : 51 লিঙ্গ : মহিলা	WB/26/179/084083	ফটো উপলব্ধ
499 নাম : দেবারতী গুহা পিতার নাম: ভাস্কর গুহা বাড়ির নং : বা/66 বয়স : 25 লিঙ্গ : মহিলা	SCG3441839	ফটো উপলব্ধ	500 নাম : জিৎ দেবনাথ পিতার নাম: আলোক দেবনাথ বাড়ির নং : সা/47/4এ বয়স : 22 লিঙ্গ : পুরুষ	SCG3593415	ফটো উপলব্ধ	501 নাম : সুপ্রতিম ঘোষ পিতার নাম: জ্যোতির্ময় ঘোষ বাড়ির নং : এ/36/2 বয়স : 22 লিঙ্গ : পুরুষ	SCG3619368	ফটো উপলব্ধ
502 নাম : শুভজিত ঘোষ পিতার নাম: বাবলু ঘোষ বাড়ির নং : ডি/8 বয়স : 22 লিঙ্গ : পুরুষ	SCG3494325	ফটো উপলব্ধ	503 নাম : নবারুণ রায় চৌধুরী পিতার নাম: দক্ষিণা রঞ্জন রায় চৌধুরী বাড়ির নং : FL-02A/32 বয়স : 48 লিঙ্গ : পুরুষ	KNH2706281	ফটো উপলব্ধ	504 নাম : মৌমিতা রায় চৌধুরী স্বামীর নাম: নবারুণ রায় চৌধুরী বাড়ির নং : FL-02A/32 বয়স : 41 লিঙ্গ : মহিলা	ZYR1569128	ফটো উপলব্ধ
505 নাম : শশধর বাউলিয়া পিতার নাম: হাজারী লাল বাউলিয়া বাড়ির নং : FL-S1/274 বয়স : 46 লিঙ্গ : পুরুষ	BFZ2642551	ফটো উপলব্ধ	506 নাম : হেমাঙ্গিনী মন্ডল স্বামীর নাম: শশধর বাউলিয়া বাড়ির নং : FL-S1/274 A/18 বয়স : 41 লিঙ্গ : মহিলা	SCG2722098	ফটো উপলব্ধ	507 নাম : রূপক কুমার দে পিতার নাম: দীপক কুমার দে বাড়ির নং : ফ্ল্যাট এফ1 বয়স : 38 লিঙ্গ : পুরুষ	FRY2604148	ফটো উপলব্ধ
508 নাম : মৌসুমী কুণ্ডু স্বামীর নাম: রূপক কুমার দে বাড়ির নং : ফ্ল্যাট এফ.1, কুসুম অর্প বয়স : 38 লিঙ্গ : মহিলা	NVP2001634	ফটো উপলব্ধ	509 নাম : বিধান কুমার নিয়োগী পিতার নাম: রনজিত কুমার নিয়োগী বাড়ির নং : Z/61 বয়স : 62 লিঙ্গ : পুরুষ	SCG1200740	ফটো উপলব্ধ	510 নাম : বর্নালী দাস স্বামীর নাম: সমীর দাস বাড়ির নং : এ-12 বয়স : 39 লিঙ্গ : মহিলা	CRZ3348018	ফটো উপলব্ধ



511 নাম : কৃষ্ণপদ দাস পিতার নাম: দেবব্রত দাস বাড়ির নং : এ-41 বয়স : 20 লিঙ্গ : পুরুষ	SCG3628310 ফটো উপলব্ধ	512 নাম : রাখী ঘোষ স্বামীর নাম: বাবলু ঘোষ বাড়ির নং : দ/4 বয়স : 42 লিঙ্গ : মহিলা	LMW4259354 ফটো উপলব্ধ	513 নাম : রাহুল সাহা মায়ের নাম: শতাব্দী রয় বাড়ির নং : 82/5 বয়স : 20 লিঙ্গ : পুরুষ	SCG3664232 ফটো উপলব্ধ
514 নাম : চন্দ্রমা দাস পিতার নাম: নিমাই দাস বাড়ির নং : এ/22/1 বয়স : 20 লিঙ্গ : মহিলা	SCG3669132 ফটো উপলব্ধ	515 নাম : রাজ চৌধুরী পিতার নাম: গৌতম চৌধুরী বাড়ির নং : এ/19/1 বয়স : 26 লিঙ্গ : পুরুষ	SCG3673605 ফটো উপলব্ধ	516 নাম : সুসিতা চৌধুরী পিতার নাম: গৌতম চৌধুরী বাড়ির নং : এ/19/1 বয়স : 22 লিঙ্গ : মহিলা	SCG3673654 ফটো উপলব্ধ
517 নাম : সার্থক ঘোষ পিতার নাম: গোপাল চন্দ্র ঘোষ বাড়ির নং : এ/15 বয়স : 19 লিঙ্গ : পুরুষ	SCG3680683 ফটো উপলব্ধ	518 নাম : সুমি সরকার পিতার নাম: তাপস সরকার বাড়ির নং : এ/14/1 বয়স : 26 লিঙ্গ : মহিলা	STB2058204 ফটো উপলব্ধ	519 নাম : দীপাঙ্জন প্রামাণিক পিতার নাম: প্রবীর প্রামাণিক বাড়ির নং : এ/40/1 বয়স : 23 লিঙ্গ : পুরুষ	SCG3694544 ফটো উপলব্ধ
520 নাম : দেবাজন প্রামাণিক পিতার নাম: প্রবীর প্রামাণিক বাড়ির নং : এ/40/1 বয়স : 23 লিঙ্গ : পুরুষ	SCG3694510 ফটো উপলব্ধ	521 নাম : সোহান দাস পিতার নাম: শোভন দাস বাড়ির নং : এ/12, বয়স : 19 লিঙ্গ : পুরুষ	SCG3704822 ফটো উপলব্ধ	522 নাম : পারমিতা সিংহ স্বামীর নাম: ইন্দ্রজিৎ সিংহ বাড়ির নং : ফ্ল্যাট জি1, শিবালয়া অ্যাপার্ট বয়স : 34 লিঙ্গ : মহিলা	SCG3708906 ফটো উপলব্ধ
523 নাম : ইমন দাস পিতার নাম: সঞ্জীব কুমার দাস বাড়ির নং : এ/38 বয়স : 20 লিঙ্গ : পুরুষ	SCG3710431 ফটো উপলব্ধ	524 নাম : অনুষ্কা মন্ডল পিতার নাম: নিখিল মন্ডল বাড়ির নং : এ/44/1 বয়স : 20 লিঙ্গ : মহিলা	SCG3711413 ফটো উপলব্ধ	525 নাম : সৌম্য ব্রত সিনহা পিতার নাম: সুব্রত কুমার সিনহা বাড়ির নং : এ/45 বয়স : 40 লিঙ্গ : পুরুষ	NGB0993550 ফটো উপলব্ধ

526	1	SCG3715919	ফটো উপলব্ধ	527	1	SCG3721040	ফটো উপলব্ধ	528	1	SCG3721149	ফটো উপলব্ধ
<p>নাম : রাহুল দাস পিতার নাম: বাসুদেব দাস বাড়ির নং : এ/44/2 বয়স : 19 লিঙ্গ : পুরুষ</p>				<p>নাম : উজ্জয়িনী হালদার পিতার নাম: হিমাচি শেখর হালদার বাড়ির নং : বি25 বয়স : 18 লিঙ্গ : মহিলা</p>				<p>নাম : মাদুরী মন্ডল গোস্বামী স্বামীর নাম: দামোদর প্রসাদ গোস্বামী বাড়ির নং : নুপুর অপার্টমেন্ট বয়স : 50 লিঙ্গ : মহিলা</p>			
529	1	SCG3721230	ফটো উপলব্ধ	530	1	SCG3723731	ফটো উপলব্ধ	531	1	SCG3724929	ফটো উপলব্ধ
<p>নাম : অনিবার্ণ গাঙ্গুলি পিতার নাম: সঞ্জয় কুমার গাঙ্গুলি বাড়ির নং : 1ই 701,অভীশীলতা ফেজ:-1 বয়স : 40 লিঙ্গ : পুরুষ</p>				<p>নাম : বর্ষা দত্ত মায়ের নাম: মালতি দত্ত বাড়ির নং : এ/১২ বয়স : 22 লিঙ্গ : মহিলা</p>				<p>নাম : তুহিন বোস পিতার নাম: পার্থ বোস বাড়ির নং : A/53, রবীন্দ্র পল্লী বয়স : 18 লিঙ্গ : পুরুষ</p>			
532	1	SCG3725058	ফটো উপলব্ধ	533	1	SCG3725074	ফটো উপলব্ধ	534	1	SCG3725140	ফটো উপলব্ধ
<p>নাম : প্রিয়ানুশ দাস পিতার নাম: পিন্টু দাস বাড়ির নং : এ/44/2 বয়স : 19 লিঙ্গ : পুরুষ</p>				<p>নাম : সৌমিতা পোদ্দার পিতার নাম: অসীম পোদ্দার বাড়ির নং : এ/42/1 বয়স : 18 লিঙ্গ : মহিলা</p>				<p>নাম : পপি সাহা পিতার নাম: রঞ্জিত সাহা বাড়ির নং : এ/44 বয়স : 19 লিঙ্গ : মহিলা</p>			
535	1	SCG3725215	ফটো উপলব্ধ	536	1	SCG3725991	ফটো উপলব্ধ	537	1	SCG3726163	ফটো উপলব্ধ
<p>নাম : মিতালী বিশ্বাস স্বামীর নাম: মনোরঞ্জন বিশ্বাস বাড়ির নং : এ/৩০/১ বয়স : 36 লিঙ্গ : মহিলা</p>				<p>নাম : শিখা দাস স্বামীর নাম: সুজিত দাস বাড়ির নং : এ/২৬ বয়স : 36 লিঙ্গ : মহিলা</p>				<p>নাম : পল্লবী দাস পিতার নাম: গোবিন্দ দাস বাড়ির নং : এ/২২/১ বয়স : 24 লিঙ্গ : মহিলা</p>			
538	1	SCG3727526	ফটো উপলব্ধ	539	1	SCG3728052	ফটো উপলব্ধ	540	1	SCG3732773	ফটো উপলব্ধ
<p>নাম : সাগ্নিক দাস পিতার নাম: সঞ্জয় দাস বাড়ির নং : এ/৪৭ বয়স : 21 লিঙ্গ : পুরুষ</p>				<p>নাম : সৌগত পোদ্দার মায়ের নাম: বুমা পোদ্দার বাড়ির নং : এ/২৬ বয়স : 22 লিঙ্গ : পুরুষ</p>				<p>নাম : সঞ্জদীপ ঘোষ পিতার নাম: তুষার কান্তি ঘোষ বাড়ির নং : এ/৩৬/২ বয়স : 20 লিঙ্গ : পুরুষ</p>			
541	1	SCG3743564	ফটো উপলব্ধ	542	1	SCG3743994	ফটো উপলব্ধ	543	1	SCG3744000	ফটো উপলব্ধ
<p>নাম : জয় দত্ত মায়ের নাম: মালতি দত্ত বাড়ির নং : এ/12 বয়স : 18 লিঙ্গ : পুরুষ</p>				<p>নাম : সায়ন্তন সাহা পিতার নাম: সঞ্জীব সাহা বাড়ির নং : এ/44 বয়স : 18 লিঙ্গ : পুরুষ</p>				<p>নাম : কবিতা সাহা স্বামীর নাম: সঞ্জীব সাহা বাড়ির নং : এ/44 বয়স : 35 লিঙ্গ : মহিলা</p>			



544	1	SCG3762705	ফটো উপলব্ধ	545	1	SCG3762747	ফটো উপলব্ধ	546	1	SCG3762879	ফটো উপলব্ধ
নাম : দেবপ্রতীম দাস পিতার নাম: দেবব্রত দাস বাড়ির নং : 54 দীপাঘিতা বয়স : 19 লিঙ্গ : পুরুষ				নাম : সুপ্রিয় রক্ষিত পিতার নাম: মুগাল কান্তি রক্ষিত বাড়ির নং : 43 বয়স : 46 লিঙ্গ : পুরুষ				নাম : প্রীতি গায়েন স্বামীর নাম: প্রভাত রায় বাড়ির নং : জি/94 বয়স : 21 লিঙ্গ : মহিলা			
547	1	SCG3762895	ফটো উপলব্ধ	548	1	SCG3763224	ফটো উপলব্ধ	549	1	SCG3763315	ফটো উপলব্ধ
নাম : শিশির দে পিতার নাম: নির্মল দে বাড়ির নং : জি-94/2 বয়স : 18 লিঙ্গ : পুরুষ				নাম : কৃষ্ণা রাউত স্বামীর নাম: প্রদীপ রাউত বাড়ির নং : জি-16 বয়স : 65 লিঙ্গ : মহিলা				নাম : সাহিল শর্মা পিতার নাম: সঞ্জল শর্মা বাড়ির নং : জি/53 বয়স : 21 লিঙ্গ : পুরুষ			
550	1	SCG3763380	ফটো উপলব্ধ	551	1	SCG3763463	ফটো উপলব্ধ	552	1	SCG3763877	ফটো উপলব্ধ
নাম : দিব্যজিৎ কুন্ডু পিতার নাম: চন্দন কুন্ডু বাড়ির নং : জি-90 বয়স : 19 লিঙ্গ : পুরুষ				নাম : তিয়াশা দেবনাথ মায়ের নাম: অনন্যা দেবনাথ বাড়ির নং : জি-17 বয়স : 19 লিঙ্গ : মহিলা				নাম : অরিত্র রায় পিতার নাম: দেবশীষ রায় বাড়ির নং : জি/20 বয়স : 18 লিঙ্গ : পুরুষ			
553	1	SCG3764859	ফটো উপলব্ধ	554	1	SCG3764933	ফটো উপলব্ধ	555	1	SCG3764941	ফটো উপলব্ধ
নাম : মিনতি দাস স্বামীর নাম: দীপক দাস বাড়ির নং : জি 42/3 বয়স : 69 লিঙ্গ : মহিলা				নাম : এডমিলসন রায় পিতার নাম: গোপাল চন্দ্র রায় বাড়ির নং : জি/59 বয়স : 18 লিঙ্গ : পুরুষ				নাম : শ্রীজিতা রায় মায়ের নাম: মল্লিকা রায় বাড়ির নং : 585 জি ব্লক বয়স : 20 লিঙ্গ : মহিলা			
556	1	SCG3765310	ফটো উপলব্ধ	557	1	SCG3770609	ফটো উপলব্ধ	558	1	SCG3771300	ফটো উপলব্ধ
নাম : আমিশা রায় পিতার নাম: বিশ্বজিৎ রায় বাড়ির নং : জি/94 বয়স : 26 লিঙ্গ : মহিলা				নাম : তিয়াশা শর্মা পিতার নাম: সঞ্জল শর্মা বাড়ির নং : জি/53 বয়স : 26 লিঙ্গ : মহিলা				নাম : পিয়ালী কুন্ডু পিতার নাম: বিমল কুন্ডু বাড়ির নং : জি-91 বয়স : 19 লিঙ্গ : মহিলা			
559	1	SCG3771433	ফটো উপলব্ধ	560	1	SCG3771904	ফটো উপলব্ধ	561	1	SCG3784840	ফটো উপলব্ধ
নাম : তানিশা বাগচী পিতার নাম: দেবশীষ বাগচী বাড়ির নং : 2/8 বয়স : 19 লিঙ্গ : মহিলা				নাম : সুদীপ্ত বোস মায়ের নাম: শিপ্রা বোস বাড়ির নং : ফ্ল্যাট নং. 1 এ, গ্রাউন্ড ফ্লোর বয়স : 51 লিঙ্গ : পুরুষ				নাম : কাকলি মজুমদার স্বামীর নাম: নীলঅংশু মজুমদার বাড়ির নং : জি/61 বয়স : 49 লিঙ্গ : মহিলা			
562	1	SCG3784857	ফটো উপলব্ধ	563	1	SCG3792447	ফটো উপলব্ধ	564	1	SCG3792454	ফটো উপলব্ধ
নাম : ইমান মজুমদার পিতার নাম: নীলঅংশু মজুমদার বাড়ির নং : জি/61 বাঘাঘাতীন রোড বয়স : 25 লিঙ্গ : পুরুষ				নাম : আরাত্রিকা রায় পিতার নাম: তাপস রায় বাড়ির নং : সি/37 বয়স : 23 লিঙ্গ : মহিলা				নাম : শৌভনিক রায় পিতার নাম: তাপস রায় বাড়ির নং : সগুর্ষি অপার্টমেন্ট সি-37 বয়স : 28 লিঙ্গ : পুরুষ			

নির্বাচক সংখ্যার সারসংক্ষেপ :

A) নির্বাচকের সংখ্যা :

	নির্বাচক তালিকার প্রকৃতি	নির্বাচক তালিকার পরিচিতি :	নির্বাচকের সংখ্যা :				
			পুরুষ	মহিলা	তৃতীয় লিঙ্গ	মোট	
I	মূল তালিকা	মূল তালিকা	বিশেষ নিবিড় সংশোধন ২০২৬ এর চূড়ান্ত ভোটার তালিকার সহিত 09-04-2026 তারিখ অবধি সংশোধিত নির্বাচক তালিকা	262	263	0	525
II	1- সংযোজন তালিকা	সংযোজনী 1	বিশেষ সংক্ষিপ্ত সংশোধন 2026	9	9	0	18
		সংযোজনী 2	ধারাবাহিক সংশোধন 2026	10	11	0	21
		মোট		19	20	0	39
III	2- বিয়োজন তালিকা	সংযোজনী 1	বিশেষ সংক্ষিপ্ত সংশোধন 2026	1	0	0	1
		সংযোজনী 2	ধারাবাহিক সংশোধন 2026	0	1	0	1
		মোট		1	1	0	2
IV	'লিঙ্গ ক্ষেত্রের' পরিবর্তনের কারণে পার্থক্য			0	0	0	0
V	বিচারপ্রক্রিয়ার অধীনস্থ			0	0	0	0
VI	বিচার বিভাগীয় আধিকারিক কর্তৃক বিচারপূর্বক নিষ্পত্তির পর বিয়োজিত			3	0	0	3
নির্বাচকের মোট সংখ্যা (I+II-III+IV-V-VI)				277	282	0	559

B) ক্রটি সংশোধনের সংখ্যা :

নির্বাচক তালিকার প্রকৃতি	নির্বাচক তালিকার পরিচিতি :	ক্রটি সংশোধনের সংখ্যা :
সংযোজনী 1	বিশেষ সংক্ষিপ্ত সংশোধন 2026	6
সংযোজনী 2	ধারাবাহিক সংশোধন 2026	1
	মোট	7

নির্বাচক নিবন্ধন আধিকারিকের স্বাক্ষর

E-মৃত, S-স্থানান্তরিত, R-একাধিকবার অন্তর্ভুক্ত, M-নিখোঁজ, Q-যোগ্য নহে