



## নির্বাচক তালিকা 2026 S25 পশ্চিমবঙ্গ

বিধানসভা নির্বাচনক্ষেত্রের নং, নাম ও সংরক্ষণের স্থিতি : 150 - যাদবপুর (সাধারণ)		অংশ নং : 8																			
বিধানসভা নির্বাচনক্ষেত্রটি যে লোকসভা নির্বাচনক্ষেত্রের / ক্ষেত্রসমূহের অন্তর্ভুক্ত তার নং, নাম ও সংরক্ষণ স্থিতি : 22 - যাদবপুর (সাধারণ)																					
1. সংশোধনের পূর্ণ বিবরণ																					
সংশোধনের বৎসর :	2026	নির্বাচক তালিকার পরিচিতি :																			
ভিত্তি তারিখ :	01-01-2026	বিশেষ নিবিড় সংশোধন ২০২৬ এর চূড়ান্ত ভোটার তালিকার সহিত 09-04-2026 তারিখ অবধি সংশোধিত নির্বাচক তালিকা																			
সংশোধনের প্রকৃতি :	ধারাবাহিক সংশোধন 2026																				
প্রকাশনার তারিখ :	09-04-2026																				
2. অংশ ও নির্বাচনী এলাকার পূর্ণ বিবরণ :																					
অংশের ভাগ নং ও নাম :																					
1-কে.পি.রায় লেন (অংশ)		<table border="1" style="width: 100%; border-collapse: collapse;"> <tr> <td>প্রধান শহর/গ্রাম</td> <td>: কোলকাতা মিউনিসিপাল কর্পোরেশন</td> </tr> <tr> <td>ওয়ার্ড</td> <td>: 105</td> </tr> <tr> <td>থানা</td> <td>: গরফা</td> </tr> <tr> <td>গ্রাম পঞ্চগয়েত</td> <td>:</td> </tr> <tr> <td>ব্লক</td> <td>:</td> </tr> <tr> <td>মহকুমা</td> <td>:</td> </tr> <tr> <td>জেলা</td> <td>: দক্ষিণ 24 পরগণা</td> </tr> <tr> <td>পিন</td> <td>: 700078</td> </tr> </table>				প্রধান শহর/গ্রাম	: কোলকাতা মিউনিসিপাল কর্পোরেশন	ওয়ার্ড	: 105	থানা	: গরফা	গ্রাম পঞ্চগয়েত	:	ব্লক	:	মহকুমা	:	জেলা	: দক্ষিণ 24 পরগণা	পিন	: 700078
প্রধান শহর/গ্রাম	: কোলকাতা মিউনিসিপাল কর্পোরেশন																				
ওয়ার্ড	: 105																				
থানা	: গরফা																				
গ্রাম পঞ্চগয়েত	:																				
ব্লক	:																				
মহকুমা	:																				
জেলা	: দক্ষিণ 24 পরগণা																				
পিন	: 700078																				
3. ভোট গ্রহন কেন্দ্রের পূর্ণ বিবরণ :																					
ভোট গ্রহন কেন্দ্রের নং, নাম :		ভোট গ্রহন কেন্দ্রের শ্রেণী :		শহরাঞ্চল																	
8 - বিদ্যাধরপুর গার্লস হাইস্কুল		এই অংশে সহায়ক ভোটগ্রহন কেন্দ্রের সংখ্যা :		0																	
ভোট গ্রহন কেন্দ্রের ঠিকানা :																					
বিদ্যাধরপুর গার্লস হাইস্কুল, রুম-৫, বিদ্যাধরপুর কলোনী																					
4. নির্বাচকের সংখ্যা :																					
প্রথম ক্রমিক নং	শেষ ক্রমিক নং	মোট সংখ্যা																			
		পুরুষ	মহিলা	তৃতীয় লিঙ্গ	মোট																
1	804	389	413	0	802																

নির্বাচক নিবন্ধন আধিকারিকের স্বাক্ষর

Nazri Naksha

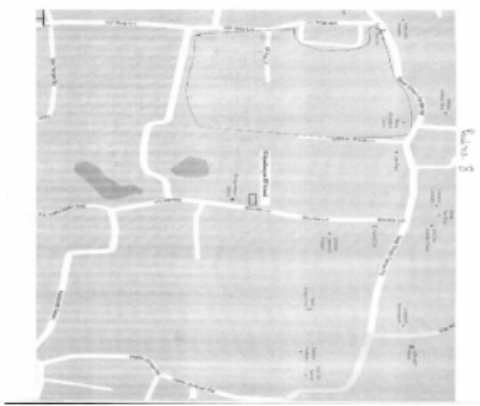

Google Map View



Polling Station Building Front View



Polling Station Front View



Cad View

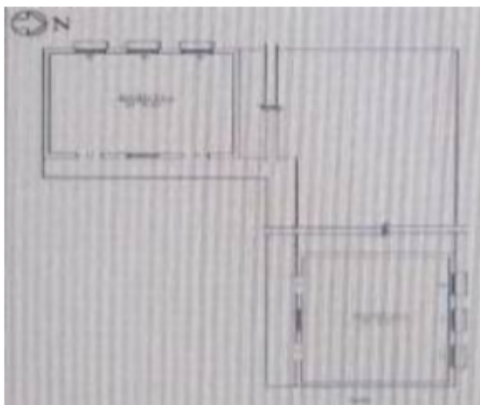

Key MAP View

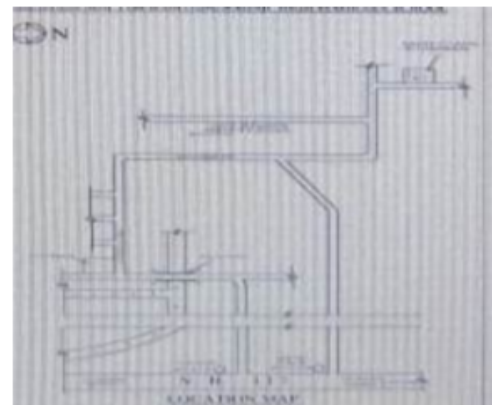



# 1 নাম : রত্না দত্ত স্বামীর নাম : সঞ্জয় দত্ত বাড়ির নং : 3/31 বয়স : 44 লিঙ্গ : মহিলা	GWZ2781607 ফটো উপলব্ধ	2 নাম : কৃষ্ণা আইচ স্বামীর নাম : রমেশ আইচ বাড়ির নং : n0002 বয়স : 93 লিঙ্গ : মহিলা	WB/18/108/021412 ফটো উপলব্ধ	3 নাম : বিপ্লব আইচ পিতার নাম : রমেশ আইচ বাড়ির নং : n0002 বয়স : 66 লিঙ্গ : পুরুষ	WB/18/108/021768 ফটো উপলব্ধ
4 নাম : সৃজনী আইচ পিতার নাম : বিপ্লব আইচ বাড়ির নং : 2/39 বয়স : 29 লিঙ্গ : মহিলা	SCG2822393 ফটো উপলব্ধ	5 নাম : নীলিমা চক্রবর্তী স্বামীর নাম : সৃজন চক্রবর্তী বাড়ির নং : 3/26 বয়স : 56 লিঙ্গ : মহিলা	WB/18/108/021411 ফটো উপলব্ধ	6 নাম : নিলীমা আইচ স্বামীর নাম : বিপ্লব আইচ বাড়ির নং : 2/39 বয়স : 59 লিঙ্গ : মহিলা	SCG3399656 ফটো উপলব্ধ
7 নাম : পুষ্পা আগরওয়াল স্বামীর নাম : ওম প্রকাশ আগরওয়াল বাড়ির নং : 2/69A বয়স : 75 লিঙ্গ : মহিলা	LMW1862077 ফটো উপলব্ধ	8 নাম : উমেশ কুমার আগরওয়াল পিতার নাম : ওম প্রকাশ আগরওয়াল বাড়ির নং : 2/69A বয়স : 47 লিঙ্গ : পুরুষ	LMW1865294 ফটো উপলব্ধ	9 নাম : শুভম আগরওয়াল পিতার নাম : মহেশ আগরওয়াল বাড়ির নং : ২/৭এ বয়স : 26 লিঙ্গ : পুরুষ	SCG3506466 ফটো উপলব্ধ
10 নাম : সরলা আগরওয়াল স্বামীর নাম : মহেশ কুমার আগরওয়াল বাড়ির নং : 2/7A বয়স : 49 লিঙ্গ : মহিলা	WB/18/108/030214 ফটো উপলব্ধ	11 নাম : ওম প্রকাশ আগরওয়াল পিতার নাম : ছোটেলাল আগরওয়াল বাড়ির নং : 2/69A বয়স : 82 লিঙ্গ : পুরুষ	WB/18/108/030860 ফটো উপলব্ধ	12 নাম : নিশা আগরওয়াল স্বামীর নাম : উমেশ কুমার আগরওয়াল বাড়ির নং : 2/69A বয়স : 44 লিঙ্গ : মহিলা	SCG2437580 ফটো উপলব্ধ
13 নাম : শোভন আড়ি পিতার নাম : রঞ্জিত কুমার আড়ি বাড়ির নং : 55A বয়স : 42 লিঙ্গ : পুরুষ	JYJ2400737 ফটো উপলব্ধ	14 নাম : বিজয়কৃষ্ণ কুন্ডু পিতার নাম : হরিপদ কুন্ডু বাড়ির নং : n0107 বয়স : 71 লিঙ্গ : পুরুষ	WB/18/108/021328 ফটো উপলব্ধ	15 নাম : আলপনা কুণ্ডু স্বামীর নাম : বিজয় কৃষ্ণ বাড়ির নং : n0107 বয়স : 62 লিঙ্গ : মহিলা	WB/18/108/021550 ফটো উপলব্ধ
16 নাম : পঙ্কজ কুণ্ডু পিতার নাম : বিজয় কৃষ্ণ কুণ্ডু বাড়ির নং : n0107 বয়স : 41 লিঙ্গ : পুরুষ	LMW4173845 ফটো উপলব্ধ	17 নাম : অনিল শীল পিতার নাম : অতুল শীল বাড়ির নং : 2/16 বয়স : 51 লিঙ্গ : পুরুষ	SCG3556297 ফটো উপলব্ধ	18 নাম : মনীষা কুমার স্বামীর নাম : দীপক কুমার বাড়ির নং : 2/101 বয়স : 49 লিঙ্গ : মহিলা	WB/23/152/540066 ফটো উপলব্ধ
19 নাম : কেশব কুমার পিতার নাম : রামদেও কামাথ বাড়ির নং : 2/101 বয়স : 40 লিঙ্গ : পুরুষ	SCG2289569 ফটো উপলব্ধ	20 নাম : দীপক কুমার পিতার নাম : মহেশ্বর কামাথ বাড়ির নং : 2/101 বয়স : 52 লিঙ্গ : পুরুষ	WB/23/148/261249 ফটো উপলব্ধ	21 নাম : গায়ত্রী দেবী স্বামীর নাম : জয় বিসন রাম বাড়ির নং : 92 (29) বয়স : 45 লিঙ্গ : মহিলা	XOA2106151 ফটো উপলব্ধ
22 নাম : কিষণ কুমার শর্মা পিতার নাম : ধর্মেন্দ্র কুমার শর্মা বাড়ির নং : 71 বয়স : 25 লিঙ্গ : পুরুষ	SCG3196417 ফটো উপলব্ধ	#2 23 নাম : কাজল কুমারী শর্মা পিতার নাম : ধর্মেন্দ্র কুমার শর্মা বাড়ির নং : 71 বয়স : 26 লিঙ্গ : মহিলা	SCG3199130 ফটো উপলব্ধ	24 নাম : সোমনাথ কর্মকার পিতার নাম : স্বপন কর্মকার বাড়ির নং : 2/68 বয়স : 24 লিঙ্গ : পুরুষ	SCG3182227 ফটো উপলব্ধ
25 নাম : সোমা কর্মকার পিতার নাম : বিশ্বনাথ কর্মকার বাড়ির নং : 2/14 বয়স : 42 লিঙ্গ : মহিলা	SCG3399565 ফটো উপলব্ধ	26 নাম : টুঙ্গা কর্মকার পিতার নাম : বিশ্বনাথ কর্মকার বাড়ির নং : 2/14 বয়স : 39 লিঙ্গ : মহিলা	SCG3399532 ফটো উপলব্ধ	27 নাম : ভোলানাথ কর্মকার পিতার নাম : সুকুমার কর্মকার বাড়ির নং : 2/14 বয়স : 66 লিঙ্গ : পুরুষ	WB/18/108/021656 ফটো উপলব্ধ
28 নাম : অর্পণা কর্মকার স্বামীর নাম : বিশ্বনাথ কর্মকার বাড়ির নং : 2/14 বয়স : 63 লিঙ্গ : মহিলা	WB/18/108/021532 ফটো উপলব্ধ	29 নাম : তরুণ কর্মকার পিতার নাম : পরেশনাথ কর্মকার বাড়ির নং : 2/14 বয়স : 52 লিঙ্গ : পুরুষ	LMW1861426 ফটো উপলব্ধ	30 নাম : মায়া কর্মকার স্বামীর নাম : পরেশনাথ কর্মকার বাড়ির নং : 2/14 বয়স : 71 লিঙ্গ : মহিলা	WB/18/108/021533 ফটো উপলব্ধ



31 নাম : সঞ্জীব কর্মকার পিতার নাম: শম্ভুনাথ কর্মকার বাড়ির নং : 2/14 বয়স : 49 লিঙ্গ : পুরুষ	SCG3121381 ফটো উপলব্ধ	32 নাম : সমীর কর্মকার পিতার নাম: শম্ভুনাথ কর্মকার বাড়ির নং : 2/14 বয়স : 54 লিঙ্গ : পুরুষ	WB/18/108/021176 ফটো উপলব্ধ	33 নাম : পিয়ালী কর্মকার স্বামীর নাম: শুভ কর্মকার বাড়ির নং : 2/68 বয়স : 36 লিঙ্গ : মহিলা	SCG2822534 ফটো উপলব্ধ
34 নাম : শুভ কর্মকার পিতার নাম: গৌরাজ কর্মকার বাড়ির নং : 2/98 বয়স : 37 লিঙ্গ : পুরুষ	SCG1589118 ফটো উপলব্ধ	35 নাম : সুদীপ কর্মকার পিতার নাম: রতন কর্মকার বাড়ির নং : 2/68 বয়স : 28 লিঙ্গ : পুরুষ	SCG2822518 ফটো উপলব্ধ	36 নাম : লীলা কর্মকার স্বামীর নাম: গৌরাজ কর্মকার বাড়ির নং : 2/68 বয়স : 55 লিঙ্গ : মহিলা	WB/18/108/021367 ফটো উপলব্ধ
37 নাম : সন্ধ্যা কর্মকার স্বামীর নাম: শম্ভুনাথ কর্মকার বাড়ির নং : 2/14 বয়স : 76 লিঙ্গ : মহিলা	WB/18/108/021320 ফটো উপলব্ধ	38 নাম : সুশান্ত কর্মকার পিতার নাম: শম্ভুনাথ কর্মকার বাড়ির নং : 2/14 বয়স : 49 লিঙ্গ : পুরুষ	LMW1851682 ফটো উপলব্ধ	39 নাম : পরেশনাথ কর্মকার পিতার নাম: সুকুমার কর্মকার বাড়ির নং : 2/14 বয়স : 76 লিঙ্গ : পুরুষ	WB/18/108/021624 ফটো উপলব্ধ
40 নাম : সজল কর্মকার পিতার নাম: পরেশনাথ কর্মকার বাড়ির নং : 2/14 বয়স : 44 লিঙ্গ : পুরুষ	LMW3007275 ফটো উপলব্ধ	41 নাম : বিশ্বনাথ কর্মকার পিতার নাম: সুকুমার কর্মকার বাড়ির নং : 2/14 বয়স : 69 লিঙ্গ : পুরুষ	WB/18/108/021487 ফটো উপলব্ধ	42 নাম : অমরনাথ কর্মকার পিতার নাম: সুকুমার কর্মকার বাড়ির নং : 2/14 বয়স : 61 লিঙ্গ : পুরুষ	WB/18/108/021399 ফটো উপলব্ধ
43 নাম : স্বতা পিতার নাম: মেঘালী বাড়ির নং : 71 বয়স : 41 লিঙ্গ : মহিলা	HSV3711835 ফটো উপলব্ধ	44 নাম : স্বপন কর্মকার পিতার নাম: শ্যামলাল কর্মকার বাড়ির নং : n0019 বয়স : 55 লিঙ্গ : পুরুষ	WB/18/108/021392 ফটো উপলব্ধ	45 নাম : টুলু কর্মকার স্বামীর নাম: স্বপন কর্মকার বাড়ির নং : n0019 বয়স : 51 লিঙ্গ : মহিলা	WB/18/108/021458 ফটো উপলব্ধ
46 নাম : অনিতা কর্মকার স্বামীর নাম: রতন কর্মকার বাড়ির নং : n0019 বয়স : 47 লিঙ্গ : মহিলা	LMW4174025 ফটো উপলব্ধ	47 নাম : তুষ্টি কর্মকার পিতার নাম: সহদেব কর্মকার বাড়ির নং : n0172 বয়স : 50 লিঙ্গ : মহিলা	WB/18/108/021519 ফটো উপলব্ধ	48 নাম : শানু কর্মকার পিতার নাম: গৌরাজ কর্মকার বাড়ির নং : 2/68 বয়স : 30 লিঙ্গ : পুরুষ	SCG2655132 ফটো উপলব্ধ
49 নাম : মিতালী কর্মকার স্বামীর নাম: সঞ্জীব কর্মকার বাড়ির নং : 2/14 বয়স : 37 লিঙ্গ : মহিলা	SCG2655355 ফটো উপলব্ধ	50 নাম : প্রদীপ কর্মকার পিতার নাম: স্বপন কর্মকার বাড়ির নং : 2/68A বয়স : 31 লিঙ্গ : পুরুষ	SCG2569655 ফটো উপলব্ধ	51 নাম : মহেশ্বর কামাত পিতার নাম: ঘুরান কামাত বাড়ির নং : 2/101 বয়স : 76 লিঙ্গ : পুরুষ	SCG2289551 ফটো উপলব্ধ
52 নাম : নমিতা ঘোষ স্বামীর নাম: চিরঞ্জীত ঘোষ বাড়ির নং : 26 বয়স : 33 লিঙ্গ : মহিলা	SCG2437523 ফটো উপলব্ধ	53 নাম : শ্রেয়া ঘোষ স্বামীর নাম: অনূপম ঘোষ বাড়ির নং : 2/3 বয়স : 32 লিঙ্গ : মহিলা	SCG2437564 ফটো উপলব্ধ	54 নাম : সায়ন্তনী ঘোষ পিতার নাম: সঞ্জিৎ ঘোষ বাড়ির নং : 71 বয়স : 28 লিঙ্গ : মহিলা	SCG2983856 ফটো উপলব্ধ
55 নাম : সনিয়া ঘোষ স্বামীর নাম: পার্থ রাজ ঘোষ বাড়ির নং : 2/3 বয়স : 41 লিঙ্গ : মহিলা	SCG2437556 ফটো উপলব্ধ	56 নাম : দীপা ঘোষ রায় স্বামীর নাম: পিনাকী ঘোষ রায় বাড়ির নং : 3/68 বয়স : 64 লিঙ্গ : মহিলা	WB/18/108/021698 ফটো উপলব্ধ	57 নাম : সৌমেন ঘোষ পিতার নাম: শ্যামলেষ ঘোষ বাড়ির নং : n0026 বয়স : 52 লিঙ্গ : পুরুষ	WB/18/108/021681 ফটো উপলব্ধ
58 নাম : কাঞ্চন ঘোষ পিতার নাম: রবীন্দ্রনাথ ঘোষ বাড়ির নং : 2/102 বয়স : 55 লিঙ্গ : পুরুষ	LMW3006665 ফটো উপলব্ধ	59 নাম : বিজয়েতা ঘোষ স্বামীর নাম: কাঞ্চন ঘোষ বাড়ির নং : 2/102 বয়স : 44 লিঙ্গ : মহিলা	LMW3006673 ফটো উপলব্ধ	60 নাম : রমা ঘোষ স্বামীর নাম: প্রনব ঘোষ বাড়ির নং : n0051 বয়স : 76 লিঙ্গ : মহিলা	WB/18/108/021119 ফটো উপলব্ধ

61 নাম : জয়দেব ঘোষ পিতার নাম: প্রনব ঘোষ বাড়ির নং : n0051 বয়স : 46 লিঙ্গ : পুরুষ	LMW2074110 ফটো উপলব্ধ	62 নাম : মঞ্জুবা ঘোষ স্বামীর নাম: প্রবীর ঘোষ বাড়ির নং : n0054 বয়স : 61 লিঙ্গ : মহিলা	WB/18/108/021633 ফটো উপলব্ধ	63 নাম : চিরঞ্জীৎ ঘোষ পিতার নাম: প্রবীর ঘোষ বাড়ির নং : n0054 বয়স : 43 লিঙ্গ : পুরুষ	LMW3587284 ফটো উপলব্ধ
64 নাম : টিংকু ঘোষ স্বামীর নাম: সমীর ঘোষ বাড়ির নং : 2/3 বয়স : 61 লিঙ্গ : মহিলা	WB/18/108/021740 ফটো উপলব্ধ	65 নাম : তিমির ঘোষ পিতার নাম: নিশিকান্ত ঘোষ বাড়ির নং : n0119 বয়স : 61 লিঙ্গ : পুরুষ	WB/18/108/021527 ফটো উপলব্ধ	66 নাম : শিপ্রা ঘোষ পিতার নাম: তিমির ঘোষ বাড়ির নং : n0119 বয়স : 56 লিঙ্গ : মহিলা	WB/18/108/021739 ফটো উপলব্ধ
67 নাম : পার্থ রাজ ঘোষ পিতার নাম: স্বপন কুমার ঘোষ বাড়ির নং : n0119 বয়স : 40 লিঙ্গ : পুরুষ	LMW3587276 ফটো উপলব্ধ	68 নাম : সঞ্জীত চন্দ্র ঘোষ পিতার নাম: নির্মল চন্দ্র ঘোষ বাড়ির নং : 273 বয়স : 79 লিঙ্গ : পুরুষ	LMW4933412 ফটো উপলব্ধ	69 নাম : শ্যামলী ঘোষ পিতার নাম: সন্দীপ ঘোষ বাড়ির নং : 273 বয়স : 73 লিঙ্গ : মহিলা	LMW4933420 ফটো উপলব্ধ
70 নাম : শিখা মিত্র স্বামীর নাম: অরুণাত মিত্র বাড়ির নং : n0131 বয়স : 70 লিঙ্গ : মহিলা	WB/18/108/021692 ফটো উপলব্ধ	71 নাম : সুমিত ঘোষ পিতার নাম: সঞ্জিব চন্দ্র ঘোষ বাড়ির নং : 273 বয়স : 49 লিঙ্গ : পুরুষ	SCG1589134 ফটো উপলব্ধ	72 নাম : অভয়া ঘোষ স্বামীর নাম: সত্যেন্দ্র ঘোষ বাড়ির নং : n0136 বয়স : 77 লিঙ্গ : মহিলা	WB/18/108/021067 ফটো উপলব্ধ
73 নাম : অদिति ঘোষ মায়ের নাম: অভয়া ঘোষ বাড়ির নং : n0136 বয়স : 44 লিঙ্গ : মহিলা	LMW2086817 ফটো উপলব্ধ	74 নাম : অনুপম ঘোষ পিতার নাম: তিমির ঘোষ বাড়ির নং : 2/3A বয়স : 42 লিঙ্গ : পুরুষ	LMW3588274 ফটো উপলব্ধ	75 নাম : দেবলিনা ঘোষ স্বামীর নাম: সৌরভ ঘোষ বাড়ির নং : 2 বয়স : 47 লিঙ্গ : মহিলা	LMW3587920 ফটো উপলব্ধ
76 নাম : শিবানী ঘোষ স্বামীর নাম: সৌমেন ঘোষ বাড়ির নং : 2/102 বয়স : 41 লিঙ্গ : মহিলা	SCG2289619 ফটো উপলব্ধ	77 নাম : সোমা ঘোষ পিতার নাম: প্রনব কুমার ঘোষ বাড়ির নং : 56 বয়স : 49 লিঙ্গ : মহিলা	WB/18/108/021274 ফটো উপলব্ধ	78 নাম : শিখা ঘোষ স্বামীর নাম: রবীন্দ্রনাথ ঘোষ বাড়ির নং : 204 বয়স : 55 লিঙ্গ : মহিলা	SCG3399698 ফটো উপলব্ধ
79 নাম : সিখা ঘোষ স্বামীর নাম: কুমারেশ ঘোষ বাড়ির নং : 2/38 বয়স : 70 লিঙ্গ : মহিলা	SCG3133212 ফটো উপলব্ধ	80 নাম : রবীন্দ্রনাথ ঘোষ পিতার নাম: সুরেশ চন্দ্র ঘোষ বাড়ির নং : 204 বয়স : 69 লিঙ্গ : পুরুষ	SCG3399847 ফটো উপলব্ধ	81 নাম : উত্তম শীল পিতার নাম: হারাধন শীল বাড়ির নং : 2/12 বয়স : 43 লিঙ্গ : পুরুষ	RHQ1565316 ফটো উপলব্ধ
82 নাম : সঞ্জিত ঘোষ পিতার নাম: রাজেন্দ্র নাথ ঘোষ বাড়ির নং : 71 বয়স : 64 লিঙ্গ : পুরুষ	SCG2655173 ফটো উপলব্ধ	83 নাম : তাপসী ঘোষ স্বামীর নাম: সঞ্জিত ঘোষ বাড়ির নং : 71 বয়স : 56 লিঙ্গ : মহিলা	SCG2655181 ফটো উপলব্ধ	84 নাম : দেবতোষ ঘোষ পিতার নাম: নির্মল ঘোষ বাড়ির নং : n0131 বয়স : 62 লিঙ্গ : পুরুষ	SCG3590866 ফটো উপলব্ধ
85 নাম : রিঙ্কি মন্ডল পিতার নাম: গোপাল মন্ডল বাড়ির নং : 2/6সি বয়স : 34 লিঙ্গ : মহিলা	SCG2437093 ফটো উপলব্ধ	86 নাম : মিতালি ঘোষ স্বামীর নাম: দেবতোষ ঘোষ বাড়ির নং : n0131 বয়স : 53 লিঙ্গ : মহিলা	LMW2095388 ফটো উপলব্ধ	87 নাম : বিশুজিৎ ঘোষ পিতার নাম: সঞ্জিত ঘোষ বাড়ির নং : 71 বয়স : 39 লিঙ্গ : পুরুষ	SCG2655199 ফটো উপলব্ধ
88 নাম : সৌরভ ঘোষ মায়ের নাম: অভয়া ঘোষ বাড়ির নং : 2 বয়স : 51 লিঙ্গ : পুরুষ	SCG3499639 ফটো উপলব্ধ	89 নাম : সৌহার্দ ঘোষ পিতার নাম: সৌরভ ঘোষ বাড়ির নং : 2 বয়স : 22 লিঙ্গ : পুরুষ	SCG3606050 ফটো উপলব্ধ	90 নাম : দেবেন্দ্র কুমার আগরওয়াল মায়ের নাম: মায়ী দেবী আগরওয়াল বাড়ির নং : 2/32 বয়স : 38 লিঙ্গ : পুরুষ	MFN3283785 ফটো উপলব্ধ



91 নাম : অমল কৃষ্ণ পাল পিতার নাম: গৌরাঙ্গ চন্দ্র পাল বাড়ির নং : n0144 বয়স : 59 লিঙ্গ : পুরুষ	SCG3150646 ফটো উপলব্ধ	92 নাম : অভিজিৎ চক্রবর্তী পিতার নাম: শিবু চক্রবর্তী বাড়ির নং : 2/7 বয়স : 62 লিঙ্গ : পুরুষ	SCG3133113 ফটো উপলব্ধ	93 নাম : দেবজিৎ চক্রবর্তী পিতার নাম: অভিজিৎ চক্রবর্তী বাড়ির নং : 2/7 বয়স : 25 লিঙ্গ : পুরুষ	SCG3084688 ফটো উপলব্ধ
94 নাম : সরোজ কুমার চক্রবর্তী পিতার নাম: ফনি ভূষণ চক্রবর্তী বাড়ির নং : 2/41A বয়স : 48 লিঙ্গ : পুরুষ	LMW1864610 ফটো উপলব্ধ	95 নাম : স্বরূপ চক্রবর্তী পিতার নাম: শিবশঙ্কর চক্রবর্তী বাড়ির নং : n0144 বয়স : 56 লিঙ্গ : পুরুষ	SCG3133170 ফটো উপলব্ধ	96 নাম : সাধনা চক্রবর্তী স্বামীর নাম: ফণীভূষণ চক্রবর্তী বাড়ির নং : 2/41এ বয়স : 68 লিঙ্গ : মহিলা	SCG3200128 ফটো উপলব্ধ
97 নাম : সন্ধ্যা চক্রবর্তী স্বামীর নাম: অভিজিৎ চক্রবর্তী বাড়ির নং : 2/7 বয়স : 57 লিঙ্গ : মহিলা	SCG3133121 ফটো উপলব্ধ	98 নাম : রঞ্জিত প্রসাদ পিতার নাম: কবিন্দ্র প্রসাদ বাড়ির নং : 2/36 বয়স : 28 লিঙ্গ : পুরুষ	SCG3164274 ফটো উপলব্ধ	99 নাম : শারদ চক্রবর্তী পিতার নাম: গৌতম চক্রবর্তী বাড়ির নং : 3/26 বয়স : 26 লিঙ্গ : পুরুষ	SCG3400199 ফটো উপলব্ধ
100 নাম : সীমা চক্রবর্তী পিতার নাম: কেশবলাল চক্রবর্তী বাড়ির নং : n0100 বয়স : 49 লিঙ্গ : মহিলা	WB/18/108/021035 ফটো উপলব্ধ	101 নাম : ইলোরা চক্রবর্তী স্বামীর নাম: অলোক চক্রবর্তী বাড়ির নং : 2/41 বয়স : 61 লিঙ্গ : মহিলা	WB/18/108/021337 ফটো উপলব্ধ	102 নাম : কবিন্দ্র প্রসাদ পিতার নাম: বৈজনাথ প্রসাদ বাড়ির নং : 2/36 বয়স : 53 লিঙ্গ : পুরুষ	ZYR1562701 ফটো উপলব্ধ
103 নাম : বীনা চক্রবর্তী স্বামীর নাম: প্রানকুমার চক্রবর্তী বাড়ির নং : 2/7 বয়স : 73 লিঙ্গ : মহিলা	WB/18/108/021151 ফটো উপলব্ধ	104 নাম : শীলা চক্রবর্তী স্বামীর নাম: শিব চক্রবর্তী বাড়ির নং : 2/7 বয়স : 81 লিঙ্গ : মহিলা	LMW1855956 ফটো উপলব্ধ	105 নাম : নারায়ন চক্রবর্তী পিতার নাম: মতিলাল চক্রবর্তী বাড়ির নং : n0154 বয়স : 71 লিঙ্গ : পুরুষ	WB/18/108/021203 ফটো উপলব্ধ
106 নাম : গৌতম চক্রবর্তী পিতার নাম: নারায়ন চক্রবর্তী বাড়ির নং : n0155 বয়স : 63 লিঙ্গ : পুরুষ	WB/18/108/021128 ফটো উপলব্ধ	107 নাম : দীপা চক্রবর্তী স্বামীর নাম: গৌতম চক্রবর্তী বাড়ির নং : n0155 বয়স : 58 লিঙ্গ : মহিলা	WB/18/108/021129 ফটো উপলব্ধ	108 নাম : সুজয় চক্রবর্তী পিতার নাম: নারায়ন চক্রবর্তী বাড়ির নং : n0155 বয়স : 56 লিঙ্গ : পুরুষ	WB/18/108/021272 ফটো উপলব্ধ
109 নাম : বলাই চক্রবর্তী পিতার নাম: বিধুরঞ্জন চক্রবর্তী বাড়ির নং : 3/25 বয়স : 45 লিঙ্গ : পুরুষ	LMW1862564 ফটো উপলব্ধ	110 নাম : গোবিন্দ চক্রবর্তী পিতার নাম: বিধুরঞ্জন চক্রবর্তী বাড়ির নং : 3/25 বয়স : 48 লিঙ্গ : পুরুষ	SCG2655314 ফটো উপলব্ধ	111 নাম : মনোজকুমার চক্রবর্তী পিতার নাম: ফনি ভূষণ চক্রবর্তী বাড়ির নং : 2/41A বয়স : 52 লিঙ্গ : পুরুষ	SCG3123072 ফটো উপলব্ধ
112 নাম : পুলক চক্রবর্তী পিতার নাম: আশুতোষ চক্রবর্তী বাড়ির নং : n0139 বয়স : 59 লিঙ্গ : পুরুষ	WB/18/108/021219 ফটো উপলব্ধ	113 নাম : নমিতা চক্রবর্তী স্বামীর নাম: শিবশঙ্কর চক্রবর্তী বাড়ির নং : n0144 বয়স : 71 লিঙ্গ : মহিলা	WB/18/108/021047 ফটো উপলব্ধ	114 নাম : অরুণ চক্রবর্তী পিতার নাম: শিবশঙ্কর চক্রবর্তী বাড়ির নং : n0144 বয়স : 54 লিঙ্গ : পুরুষ	WB/18/108/021465 ফটো উপলব্ধ
115 নাম : বিমল কৃষ্ণ পাল পিতার নাম: গৌরাঙ্গ চন্দ্র পাল বাড়ির নং : 3/34 বয়স : 60 লিঙ্গ : পুরুষ	SCG3704111 ফটো উপলব্ধ	116 নাম : সূর্ণা পাল স্বামীর নাম: বিমল পাল বাড়ির নং : n0144 বয়স : 56 লিঙ্গ : মহিলা	WB/18/108/021525 ফটো উপলব্ধ	117 নাম : মহেশ কুমার আগরওয়াল পিতার নাম: সাগরমাল আগরওয়াল বাড়ির নং : 2/7A বয়স : 58 লিঙ্গ : পুরুষ	WB/23/152/591004 ফটো উপলব্ধ
118 নাম : রতন কর্মকার পিতার নাম: শ্যামলাল কর্মকার বাড়ির নং : 2/68/1 বয়স : 56 লিঙ্গ : পুরুষ	WB/18/108/021787 ফটো উপলব্ধ	119 নাম : জয়ন্তী পাল স্বামীর নাম: অমল কৃষ্ণ পাল বাড়ির নং : 3/34 বয়স : 51 লিঙ্গ : মহিলা	LMW4410882 ফটো উপলব্ধ	120 নাম : কমলা চক্রবর্তী স্বামীর নাম: স্বরূপ চক্রবর্তী বাড়ির নং : n0144 বয়স : 41 লিঙ্গ : মহিলা	LMW4174041 ফটো উপলব্ধ



121	LMW3007341	ফটো উপলব্ধ	122	SCG2822492	ফটো উপলব্ধ	123	SCG2999787	ফটো উপলব্ধ
নাম : পঙ্কজ চক্রবর্তী পিতার নাম: ফনীভূষণ চক্রবর্তী বাড়ির নং : 2/41A বয়স : 44 লিঙ্গ : পুরুষ			নাম : নেহা আগওয়াল পিতার নাম: মহেশ কুমার আগওয়াল বাড়ির নং : 2/7A বয়স : 28 লিঙ্গ : মহিলা			নাম : অভিষেক চক্রবর্তী পিতার নাম: অভিমন্যু চক্রবর্তী বাড়ির নং : ২/৭ বয়স : 26 লিঙ্গ : পুরুষ		
124	LMW1855949	ফটো উপলব্ধ	125	SCG2384352	ফটো উপলব্ধ	126	SCG2289536	ফটো উপলব্ধ
নাম : মিতালী চক্রবর্তী স্বামীর নাম: অভিমন্যু চক্রবর্তী বাড়ির নং : ২/৭ বয়স : 30 লিঙ্গ : মহিলা			নাম : অনিন্দ্য চক্রবর্তী পিতার নাম: অলোক চক্রবর্তী বাড়ির নং : 2/41 বয়স : 31 লিঙ্গ : পুরুষ			নাম : ইন্দ্রানী চক্রবর্তী পিতার নাম: সুজয় চক্রবর্তী বাড়ির নং : 3/26 বয়স : 32 লিঙ্গ : মহিলা		
127	LMW3006699	ফটো উপলব্ধ	128	WB/18/108/021423	ফটো উপলব্ধ	129	WB/18/108/021786	ফটো উপলব্ধ
নাম : কুমা চক্রবর্তী স্বামীর নাম: গৌতম চক্রবর্তী বাড়ির নং : 2/32 বয়স : 44 লিঙ্গ : মহিলা			নাম : গৌতম চক্রবর্তী পিতার নাম: কেশব চক্রবর্তী বাড়ির নং : n0082 বয়স : 57 লিঙ্গ : পুরুষ			নাম : কৃষ্ণা চক্রবর্তী স্বামীর নাম: বিশ্বনাথ চক্রবর্তী বাড়ির নং : n0082 বয়স : 59 লিঙ্গ : মহিলা		
130	LMW1865286	ফটো উপলব্ধ	131	LMW4933511	ফটো উপলব্ধ	132	SCG2822401	ফটো উপলব্ধ
নাম : সঞ্জয় চক্রবর্তী পিতার নাম: সুধাংশু চক্রবর্তী বাড়ির নং : 71/3 বয়স : 47 লিঙ্গ : পুরুষ			নাম : মাধবী চক্রবর্তী স্বামীর নাম: অজিত চক্রবর্তী বাড়ির নং : 71/3 বয়স : 41 লিঙ্গ : মহিলা			নাম : তৃপ্তি চক্রবর্তী পিতার নাম: তাপস চক্রবর্তী বাড়ির নং : 71/2 বয়স : 31 লিঙ্গ : মহিলা		
133	LMW3587326	ফটো উপলব্ধ	134	LMW3587318	ফটো উপলব্ধ	135	LMW3587300	ফটো উপলব্ধ
নাম : অজিত চক্রবর্তী মায়ের নাম: কম্পনা চক্রবর্তী বাড়ির নং : n0035 বয়স : 48 লিঙ্গ : পুরুষ			নাম : সুমিতা চক্রবর্তী স্বামীর নাম: সঞ্জয় চক্রবর্তী বাড়ির নং : n0035 বয়স : 48 লিঙ্গ : মহিলা			নাম : রঞ্জিত চক্রবর্তী মায়ের নাম: কম্পনা চক্রবর্তী বাড়ির নং : n0034 বয়স : 49 লিঙ্গ : পুরুষ		
136	WB/18/108/021626	ফটো উপলব্ধ	137	WB/18/108/021402	ফটো উপলব্ধ	138	WB/18/108/021180	ফটো উপলব্ধ
নাম : সৈকত ঘোষ স্বামীর নাম: প্রনব ঘোষ বাড়ির নং : n0034 বয়স : 55 লিঙ্গ : মহিলা			নাম : মঞ্জু চক্রবর্তী স্বামীর নাম: তাপস চক্রবর্তী বাড়ির নং : n0032 বয়স : 55 লিঙ্গ : মহিলা			নাম : আরতী চক্রবর্তী স্বামীর নাম: প্রাণেশ চন্দ্র চক্রবর্তী বাড়ির নং : 30/1 বয়স : 74 লিঙ্গ : মহিলা		
139	SCG3515970	ফটো উপলব্ধ	140	WB/18/108/021775	ফটো উপলব্ধ	141	SCG3700580	ফটো উপলব্ধ
নাম : মুক্তি চক্রবর্তী স্বামীর নাম: অজিত চক্রবর্তী বাড়ির নং : n0121 বয়স : 77 লিঙ্গ : মহিলা			নাম : অভিজিৎ চক্রবর্তী পিতার নাম: অজিত চক্রবর্তী বাড়ির নং : n0121 বয়স : 51 লিঙ্গ : পুরুষ			নাম : নিবেদিতা চক্রবর্তী পিতার নাম: অরণ্য চক্রবর্তী বাড়ির নং : n0124 বয়স : 53 লিঙ্গ : মহিলা		
142	WB/18/108/039441	ফটো উপলব্ধ	143	SCG2655215	ফটো উপলব্ধ	144	WB/18/108/021522	ফটো উপলব্ধ
নাম : বাসন্তী চক্রবর্তী স্বামীর নাম: সত্য চক্রবর্তী বাড়ির নং : 3/31 বয়স : 67 লিঙ্গ : মহিলা			নাম : সন্নিট চক্রবর্তী পিতার নাম: সত্য চক্রবর্তী বাড়ির নং : 3/25C বয়স : 30 লিঙ্গ : পুরুষ			নাম : তাপস চক্রবর্তী পিতার নাম: শান্তি চক্রবর্তী বাড়ির নং : n0034 বয়স : 61 লিঙ্গ : পুরুষ		
145	LMW4933503	ফটো উপলব্ধ	146	SCG3660354	ফটো উপলব্ধ	147	WB/18/108/021773	ফটো উপলব্ধ
নাম : বন্দনা চক্রবর্তী স্বামীর নাম: রঞ্জিত চক্রবর্তী বাড়ির নং : 71/3 বয়স : 38 লিঙ্গ : মহিলা			নাম : অনিকেত পাল পিতার নাম: অমল কৃষ্ণ পাল বাড়ির নং : 3/34 বয়স : 21 লিঙ্গ : পুরুষ			নাম : সুজিত চক্রবর্তী পিতার নাম: তারারচন চক্রবর্তী বাড়ির নং : n0120 বয়স : 73 লিঙ্গ : পুরুষ		
148	LMW1871789	ফটো উপলব্ধ	149	SCG3182144	ফটো উপলব্ধ	150	SCG3196599	ফটো উপলব্ধ
নাম : ইন্দ্রজিৎ চক্রবর্তী পিতার নাম: সুজিত কুমার চক্রবর্তী বাড়ির নং : 2/5 বয়স : 45 লিঙ্গ : পুরুষ			নাম : পৌরব চক্রবর্তী পিতার নাম: গৌতম চক্রবর্তী বাড়ির নং : 2/32 বয়স : 26 লিঙ্গ : পুরুষ			নাম : বের্নালি চক্রবর্তী পিতার নাম: বিশ্বনাথ চক্রবর্তী বাড়ির নং : 2/32 বয়স : 27 লিঙ্গ : মহিলা		



151 নাম : অনিরবন শীল পিতার নাম: শ্যামল শীল বাড়ির নং : 2/৮ বয়স : 21 লিঙ্গ : পুরুষ	SCG3576030 ফটো উপলব্ধ	152 নাম : অভিজিতা চক্রবর্তী পিতার নাম: অভিজিৎ চক্রবর্তী বাড়ির নং : 2/5 বয়স : 22 লিঙ্গ : মহিলা	SCG3652625 ফটো উপলব্ধ	153 নাম : তীর্থেন্দু চ্যাটার্জী পিতার নাম: দিব্যেন্দু চ্যাটার্জী বাড়ির নং : 2/75এ বয়স : 21 লিঙ্গ : পুরুষ	SCG3576352 ফটো উপলব্ধ
154 নাম : স্নেহা সাহু পিতার নাম: সুকদেব সাহু বাড়ির নং : ২০৪ বয়স : 21 লিঙ্গ : মহিলা	SCG3563442 ফটো উপলব্ধ	155 নাম : নমিতা চন্দ স্বামীর নাম: সুনীল কুমার চন্দ সুনীল বাড়ির নং : 2/19 বয়স : 65 লিঙ্গ : মহিলা	SCG3174554 ফটো উপলব্ধ	156 নাম : চিরঞ্জীব চন্দ পিতার নাম: জগদীশ চন্দ বাড়ির নং : ২/১৯ বয়স : 22 লিঙ্গ : মহিলা	SCG3506508 ফটো উপলব্ধ
157 নাম : শঙ্কর কুমার চন্দ পিতার নাম: শ্যামল চন্দ বাড়ির নং : 2/19 বয়স : 71 লিঙ্গ : পুরুষ	SCG3133162 ফটো উপলব্ধ	158 নাম : সুদীপ্ত কুমার চন্দ পিতার নাম: সুনীল কুমার চন্দ বাড়ির নং : 2/19 বয়স : 30 লিঙ্গ : পুরুষ	SCG2437671 ফটো উপলব্ধ	159 নাম : সন্দীপা চন্দ পিতার নাম: শঙ্কর চন্দ বাড়ির নং : 2/19 বয়স : 31 লিঙ্গ : মহিলা	SCG2437663 ফটো উপলব্ধ
160 নাম : গৌরী চন্দ স্বামীর নাম: অনিল চন্দ বাড়ির নং : n0093 বয়স : 74 লিঙ্গ : মহিলা	WB/18/108/021664 ফটো উপলব্ধ	161 নাম : জগদীশ চন্দ পিতার নাম: অনিল চন্দ বাড়ির নং : n0093 বয়স : 53 লিঙ্গ : পুরুষ	WB/18/108/021769 ফটো উপলব্ধ	162 নাম : শিউলি চন্দ স্বামীর নাম: জগদীশ চন্দ বাড়ির নং : 2/19 বয়স : 44 লিঙ্গ : মহিলা	LMW3006780 ফটো উপলব্ধ
163 নাম : সুনীল চন্দ পিতার নাম: নরেন চন্দ বাড়ির নং : n0093 বয়স : 81 লিঙ্গ : পুরুষ	WB/18/108/021232 ফটো উপলব্ধ	164 নাম : শর্মিষ্ঠা চন্দ স্বামীর নাম: শঙ্কর চন্দ বাড়ির নং : n0093 বয়স : 66 লিঙ্গ : মহিলা	WB/18/108/021761 ফটো উপলব্ধ	165 নাম : দিব্যেন্দু চ্যাটার্জী পিতার নাম: বিমলেন্দু চ্যাটার্জী বাড়ির নং : n0022 বয়স : 50 লিঙ্গ : পুরুষ	WB/18/108/021628 ফটো উপলব্ধ
# 166 নাম : শ্রাবণী চ্যাটার্জী স্বামীর নাম: দিব্যেন্দু চ্যাটার্জী বাড়ির নং : 2/75এ বয়স : 46 লিঙ্গ : মহিলা	LMW2075950 ফটো উপলব্ধ	167 নাম : কমালিকা চ্যাটার্জী পিতার নাম: বিমলেন্দু চ্যাটার্জী বাড়ির নং : n0022 বয়স : 49 লিঙ্গ : মহিলা	LMW1872241 ফটো উপলব্ধ	168 নাম : মৌমিতা চ্যাটার্জী পিতার নাম: সুরত চ্যাটার্জী বাড়ির নং : n0099 বয়স : 39 লিঙ্গ : মহিলা	LMW4173886 ফটো উপলব্ধ
169 নাম : সবিতা চ্যাটার্জী স্বামীর নাম: সুরত চ্যাটার্জী বাড়ির নং : n0099 বয়স : 58 লিঙ্গ : মহিলা	WB/18/108/021395 ফটো উপলব্ধ	170 নাম : দেবাজ্ঞা চ্যাটার্জী পিতার নাম: শুভেন্দু চ্যাটার্জী বাড়ির নং : 2/75 বয়স : 27 লিঙ্গ : মহিলা	SCG3022134 ফটো উপলব্ধ	171 নাম : দেবলীনা চ্যাটার্জী স্বামীর নাম: শুভেন্দু চ্যাটার্জী বাড়ির নং : 2/75 বয়স : 47 লিঙ্গ : মহিলা	LMW1872258 ফটো উপলব্ধ
172 নাম : শুভেন্দু চ্যাটার্জী পিতার নাম: অমলেন্দু চ্যাটার্জী বাড়ির নং : 2/75 বয়স : 60 লিঙ্গ : পুরুষ	WB/18/108/021355 ফটো উপলব্ধ	173 নাম : ভরতী চ্যাটার্জী স্বামীর নাম: সনত কুমার চ্যাটার্জী বাড়ির নং : ১১২/১ বয়স : 65 লিঙ্গ : মহিলা	SCG3499712 ফটো উপলব্ধ	174 নাম : জয়শ্রী তালুকদার পিতার নাম: জীবন তালুকদার বাড়ির নং : ২/১১ বয়স : 22 লিঙ্গ : মহিলা	SCG3499720 ফটো উপলব্ধ
175 নাম : রুপম তালুকদার পিতার নাম: বিপুল তালুকদার বাড়ির নং : 2/11 বয়স : 28 লিঙ্গ : পুরুষ	SCG2983880 ফটো উপলব্ধ	176 নাম : বিপুল তালুকদার পিতার নাম: বিশ্বেশ্বর তালুকদার বাড়ির নং : n0012 বয়স : 59 লিঙ্গ : পুরুষ	WB/18/108/021261 ফটো উপলব্ধ	177 নাম : সোমা তালুকদার স্বামীর নাম: বিপুল তালুকদার বাড়ির নং : n0012 বয়স : 54 লিঙ্গ : মহিলা	WB/18/108/018227 ফটো উপলব্ধ
178 নাম : বিনুৎ দত্ত পিতার নাম: যদুগোপাল দত্ত বাড়ির নং : n0033 বয়স : 49 লিঙ্গ : পুরুষ	WB/18/108/021015 ফটো উপলব্ধ	179 নাম : চিত্রা দত্ত স্বামীর নাম: বিদ্যুৎ দত্ত বাড়ির নং : 71/1 বয়স : 43 লিঙ্গ : মহিলা	LMW4825568 ফটো উপলব্ধ	180 নাম : প্রশান্ত দত্ত পিতার নাম: সন্তোষ দত্ত বাড়ির নং : n0036 বয়স : 53 লিঙ্গ : পুরুষ	WB/18/108/021464 ফটো উপলব্ধ



181 নাম : সুশান্ত দত্ত পিতার নাম: সন্তোষ দত্ত বাড়ির নং : n0036 বয়স : 51 লিঙ্গ : পুরুষ	WB/18/108/021189	182 নাম : সুবল দত্ত পিতার নাম: রমেশচন্দ্র দত্ত বাড়ির নং : 2 বয়স : 50 লিঙ্গ : পুরুষ	LMW3587938	183 নাম : ইশিকা দত্ত পিতার নাম: প্রশান্ত দত্ত বাড়ির নং : 2/123 বয়স : 23 লিঙ্গ : মহিলা	SCG3399490
184 নাম : মঞ্জু রানি দত্ত স্বামীর নাম: সন্তোষ দত্ত বাড়ির নং : n0036 বয়স : 64 লিঙ্গ : মহিলা	SCG3133147	185 নাম : অদিতী দত্ত স্বামীর নাম: প্রশান্ত দত্ত বাড়ির নং : n0036 বয়স : 42 লিঙ্গ : মহিলা	LMW2092385	186 নাম : প্রদীপ দত্ত পিতার নাম: যদু গোপাল দত্ত বাড়ির নং : 7/1 বয়স : 43 লিঙ্গ : পুরুষ	LMW1853480
187 নাম : জয়ন্ত দত্ত পিতার নাম: সন্তোষ দত্ত বাড়ির নং : 02/123 বয়স : 49 লিঙ্গ : পুরুষ	SCG3548369	188 নাম : টুম্পা দাশ পিতার নাম: গোপাল দাশ বাড়ির নং : 2/15 বয়স : 46 লিঙ্গ : মহিলা	LMW4249926	189 নাম : অশোক দাশগুপ্ত পিতার নাম: ধীরেন্দ্রনাথ দাশগুপ্ত বাড়ির নং : 30/1 বয়স : 74 লিঙ্গ : পুরুষ	SCG3286176
190 নাম : অপর্ণা দাশগুপ্ত স্বামীর নাম: অশোক দাশগুপ্ত বাড়ির নং : 30/1 বয়স : 70 লিঙ্গ : মহিলা	SCG3286242	191 নাম : অর্চি দাশগুপ্ত পিতার নাম: অশোক দাশগুপ্ত বাড়ির নং : 30/1 বয়স : 38 লিঙ্গ : মহিলা	FZM1656305	192 নাম : গৌরী দাশগুপ্ত স্বামীর নাম: বীরেন্দ্র দাশগুপ্ত বাড়ির নং : 2/40A বয়স : 66 লিঙ্গ : মহিলা	WB/18/108/021179
193 নাম : বিশ্বজিৎ দাস পিতার নাম: অমল্য দাস বাড়ির নং : 2/60 বয়স : 59 লিঙ্গ : পুরুষ	WB/18/108/021770	194 নাম : সীমা দাস স্বামীর নাম: বিশ্বজিৎ দাস বাড়ির নং : 2/60 বয়স : 59 লিঙ্গ : মহিলা	WB/18/108/021771	195 নাম : শঙ্করী দাস পিতার নাম: সুরেন্দ্র দাস বাড়ির নং : 2/2 বয়স : 63 লিঙ্গ : মহিলা	WB/18/108/021210
196 নাম : দীপঙ্কর দাস পিতার নাম: সুভাষ রঞ্জন দাস বাড়ির নং : 55A বয়স : 33 লিঙ্গ : মহিলা	SCG2289486	197 নাম : সুরা দাস স্বামীর নাম: শঙ্কর চন্দ্র দাস বাড়ির নং : 2/17 বয়স : 56 লিঙ্গ : মহিলা	WB/18/108/021450	198 নাম : মৌসুধা সরকার স্বামীর নাম: শমীক সরকার বাড়ির নং : 2/3 বয়স : 45 লিঙ্গ : মহিলা	HLG3814894
199 নাম : শ্বেতা দাস পিতার নাম: শঙ্কর চন্দ্র দাস বাড়ির নং : 2/17 বয়স : 28 লিঙ্গ : মহিলা	SCG2822328	200 নাম : গোপাল দাস পিতার নাম: সুনীল দাস বাড়ির নং : 2/10 বয়স : 43 লিঙ্গ : পুরুষ	LMW3006871	201 নাম : নমিতা দাস স্বামীর নাম: ভোলা দাস বাড়ির নং : 2/13 বয়স : 39 লিঙ্গ : মহিলা	SCG2655165
202 নাম : শেফালী দাস স্বামীর নাম: মনতোষ দাস বাড়ির নং : n0005 বয়স : 69 লিঙ্গ : মহিলা	WB/18/108/021711	203 নাম : দিলিপ দাস পিতার নাম: পবিত্র দাস বাড়ির নং : n0007 বয়স : 51 লিঙ্গ : পুরুষ	WB/18/108/021481	204 নাম : মিতু দাস পিতার নাম: পবিত্র দাস বাড়ির নং : n0007 বয়স : 49 লিঙ্গ : পুরুষ	LMW3587425
205 নাম : ইলা দাস স্বামীর নাম: বিজয় দাস বাড়ির নং : 2/10 বয়স : 39 লিঙ্গ : মহিলা	SCG2116168	206 নাম : অনিমা দাস স্বামীর নাম: শিব দাস বাড়ির নং : n0008 বয়স : 50 লিঙ্গ : মহিলা	WB/18/108/021468	207 নাম : মঞ্জু দাস স্বামীর নাম: সুহাস দাস বাড়ির নং : n0072 বয়স : 56 লিঙ্গ : মহিলা	WB/18/108/021673
208 নাম : নারায়ন দাস পিতার নাম: প্রকাশ দাস বাড়ির নং : n0084 বয়স : 63 লিঙ্গ : পুরুষ	WB/18/108/021563	209 নাম : লক্ষ্মীরাণী দাস স্বামীর নাম: নারায়ন দাস বাড়ির নং : n0084 বয়স : 58 লিঙ্গ : মহিলা	WB/18/108/021583	210 নাম : মিতালী দাস স্বামীর নাম: শিব প্রসাদ দাস বাড়ির নং : n0084 বয়স : 59 লিঙ্গ : মহিলা	WB/18/108/021696



211	LMW4173985	নাম : স্বাগতা দাস পিতার নাম: শিবপ্রসাদ দাস বাড়ির নং : n0084 বয়স : 40 লিঙ্গ : মহিলা	ফটো উপলব্ধ	212	LMW4825618	নাম : সুজয় চন্দ্র দাস পিতার নাম: নারায়ণ চন্দ্র দাস বাড়ির নং : n0084 বয়স : 38 লিঙ্গ : পুরুষ	ফটো উপলব্ধ	213	WB/18/108/021600	নাম : অমর দাস পিতার নাম: অনন্ত দাস বাড়ির নং : n0085 বয়স : 56 লিঙ্গ : পুরুষ	ফটো উপলব্ধ
214	LMW2078590	নাম : চন্দনা দাস স্বামীর নাম: অমর দাস বাড়ির নং : n0085 বয়স : 50 লিঙ্গ : মহিলা	ফটো উপলব্ধ	215	WB/18/108/021584	নাম : বেলা দাস স্বামীর নাম: শক্তনাথ দাস বাড়ির নং : n0088 বয়স : 53 লিঙ্গ : মহিলা	ফটো উপলব্ধ	216	WB/18/108/021763	নাম : সঞ্জীব দাস পিতার নাম: শক্ত দাস বাড়ির নং : n0095 বয়স : 49 লিঙ্গ : পুরুষ	ফটো উপলব্ধ
217	WB/18/108/021742	নাম : ভোলা দাস পিতার নাম: সতীশ দাস বাড়ির নং : n0095 বয়স : 56 লিঙ্গ : পুরুষ	ফটো উপলব্ধ	#2 218	SCG3782430	নাম : সুধারানী দাস স্বামীর নাম: শক্ত নাথ দাস বাড়ির নং : 2/17 বয়স : 72 লিঙ্গ : মহিলা	ফটো উপলব্ধ	219	WB/18/108/021231	নাম : হাসি দাস স্বামীর নাম: পরিতোষ দাস বাড়ির নং : 2/17 বয়স : 68 লিঙ্গ : মহিলা	ফটো উপলব্ধ
220	WB/18/108/021254	নাম : হিরন্ময় দাস পিতার নাম: পরেশ দাস বাড়ির নং : n0103 বয়স : 63 লিঙ্গ : পুরুষ	ফটো উপলব্ধ	221	SCG1588714	নাম : নমিতা দাস স্বামীর নাম: গোপাল দাস বাড়ির নং : 2/10 বয়স : 38 লিঙ্গ : মহিলা	ফটো উপলব্ধ	222	WB/18/108/021697	নাম : শিবুপ্রসাদ দাস পিতার নাম: প্রকাশ দাস বাড়ির নং : n0084 বয়স : 66 লিঙ্গ : পুরুষ	ফটো উপলব্ধ
223	LMW4173746	নাম : সুস্মিতা দাস পিতার নাম: সুকুমার রঞ্জন দাস বাড়ির নং : n0072 বয়স : 40 লিঙ্গ : মহিলা	ফটো উপলব্ধ	224	WB/18/108/021469	নাম : আভারানী দাস স্বামীর নাম: পবিত্র দাস বাড়ির নং : n0007 বয়স : 66 লিঙ্গ : মহিলা	ফটো উপলব্ধ	225	WB/18/108/021198	নাম : ভোলা দাস পিতার নাম: মনতোষ দাস বাড়ির নং : n0005 বয়স : 49 লিঙ্গ : পুরুষ	ফটো উপলব্ধ
226	YMM1545243	নাম : জয়ন্তী দাস স্বামীর নাম: সুজয় চন্দ্র দাস বাড়ির নং : 2/35 বয়স : 34 লিঙ্গ : মহিলা	ফটো উপলব্ধ	227	WB/18/108/021359	নাম : রীতা দাস স্বামীর নাম: সুকুমার দাস বাড়ির নং : 55.S.B.COLONY বয়স : 59 লিঙ্গ : মহিলা	ফটো উপলব্ধ	228	LMW4173811	নাম : রাজা দাস পিতার নাম: পবিত্র দাস বাড়ির নং : 2/10 বয়স : 43 লিঙ্গ : পুরুষ	ফটো উপলব্ধ
229	WB/18/108/021262	নাম : ধনঞ্জয় দাস পিতার নাম: পরেশ দাস বাড়ির নং : n0103 বয়স : 59 লিঙ্গ : পুরুষ	ফটো উপলব্ধ	230	LMW4411245	নাম : মনোজ কুমার দাস পিতার নাম: পরেশ চন্দ্র দাস বাড়ির নং : 2/25 বয়স : 56 লিঙ্গ : পুরুষ	ফটো উপলব্ধ	231	LMW2083780	নাম : পিংকি দাস পিতার নাম: দুলাল চন্দ্র দাস বাড়ির নং : n0103 বয়স : 44 লিঙ্গ : মহিলা	ফটো উপলব্ধ
232	LMW2082774	নাম : শৈবাল চন্দ্র দাস পিতার নাম: দুলাল চন্দ্র দাস বাড়ির নং : n0103 বয়স : 44 লিঙ্গ : পুরুষ	ফটো উপলব্ধ	233	WB/18/108/021588	নাম : ননীগোপাল দাস পিতার নাম: হীরালাল দাস বাড়ির নং : n0109 বয়স : 63 লিঙ্গ : পুরুষ	ফটো উপলব্ধ	234	WB/18/108/021587	নাম : মনা দাস স্বামীর নাম: ননীগোপাল দাস বাড়ির নং : n0109 বয়স : 51 লিঙ্গ : মহিলা	ফটো উপলব্ধ
235	WB/18/108/021677	নাম : দেবশীষ দাস পিতার নাম: সুরেন্দ্র দাস বাড়ির নং : n0118 বয়স : 57 লিঙ্গ : পুরুষ	ফটো উপলব্ধ	236	LMW4933453	নাম : মনিষা দাস পিতার নাম: তরিং কুমার দাস বাড়ির নং : 2/60 বয়স : 37 লিঙ্গ : মহিলা	ফটো উপলব্ধ	237	LMW4173936	নাম : কুসুম দাস পিতার নাম: সুশীল দাস বাড়ির নং : n0156 বয়স : 41 লিঙ্গ : মহিলা	ফটো উপলব্ধ
#2 238	LMW4173928	নাম : অনূপ কুমার দাস পিতার নাম: সুনীল দাস বাড়ির নং : 2/26 বয়স : 41 লিঙ্গ : পুরুষ	ফটো উপলব্ধ	239	WB/18/108/021104	নাম : অনিল দাস পিতার নাম: অতুল দাস বাড়ির নং : n0158 বয়স : 64 লিঙ্গ : পুরুষ	ফটো উপলব্ধ	240	LMW1865351	নাম : গীতা দাস স্বামীর নাম: অনুকূলচন্দ্র দাস বাড়ির নং : 3/69 বয়স : 74 লিঙ্গ : মহিলা	ফটো উপলব্ধ



241 নাম : কানাই দাস পিতার নাম: অনুকূলচন্দ্র দাস বাড়ির নং : 3/69 বয়স : 50 লিঙ্গ : পুরুষ	LMW1871680 ফটো উপলব্ধ	242 নাম : শেফালী দাস স্বামীর নাম: অনিল দাস বাড়ির নং : 2/26 বয়স : 52 লিঙ্গ : মহিলা	WB/18/108/021372 ফটো উপলব্ধ	243 নাম : টোটন দাস পিতার নাম: শিবু দাস বাড়ির নং : 2/10 বয়স : 39 লিঙ্গ : মহিলা	SCG2289510 ফটো উপলব্ধ
244 নাম : রতন দাস পিতার নাম: শিবু দাস বাড়ির নং : 2/10 বয়স : 31 লিঙ্গ : পুরুষ	SCG2437473 ফটো উপলব্ধ	245 নাম : চন্দন দাস পিতার নাম: অনিল কুমার দাস বাড়ির নং : 2/26 বয়স : 31 লিঙ্গ : পুরুষ	SCG2437481 ফটো উপলব্ধ	246 নাম : কৌশিক দাস পিতার নাম: অমর দাস বাড়ির নং : 2/35 বয়স : 30 লিঙ্গ : পুরুষ	SCG2437499 ফটো উপলব্ধ
247 নাম : লতা দাস স্বামীর নাম: মনোজ দাস বাড়ির নং : 2/25 বয়স : 52 লিঙ্গ : মহিলা	SCG2437614 ফটো উপলব্ধ	248 নাম : সম্পা দাস স্বামীর নাম: ভোলা দাস বাড়ির নং : 2/17 বয়স : 53 লিঙ্গ : মহিলা	LMW4470340 ফটো উপলব্ধ	249 নাম : বাবলী দাস স্বামীর নাম: সুরঞ্জিত দাস বাড়ির নং : 2/17 বয়স : 46 লিঙ্গ : মহিলা	SCG2655306 ফটো উপলব্ধ
250 নাম : সুরঞ্জিত দাস পিতার নাম: পরিতোষ দাস বাড়ির নং : 2/17 বয়স : 47 লিঙ্গ : পুরুষ	LMW4173878 ফটো উপলব্ধ	251 নাম : ভাস্কর দাস পিতার নাম: শিবু দাস বাড়ির নং : 2/10 বয়স : 26 লিঙ্গ : পুরুষ	SCG3006335 ফটো উপলব্ধ	252 নাম : শঙ্কর চন্দ্র দাস পিতার নাম: সতীশ চন্দ্র দাস বাড়ির নং : 2/17 বয়স : 60 লিঙ্গ : পুরুষ	WB/18/108/021110 ফটো উপলব্ধ
253 নাম : সত্যজীবন দাস পিতার নাম: শম্ভু নাথ দাস বাড়ির নং : 2/34 বয়স : 28 লিঙ্গ : পুরুষ	SCG2822443 ফটো উপলব্ধ	254 নাম : গৌরী দাস পিতার নাম: নরেন্দ্র নাথ দাস বাড়ির নং : n0087 বয়স : 68 লিঙ্গ : মহিলা	SCG3151941 ফটো উপলব্ধ	255 নাম : উষা দাস স্বামীর নাম: তর্জিৎ দাস বাড়ির নং : 2/60 বয়স : 71 লিঙ্গ : মহিলা	SCG3123056 ফটো উপলব্ধ
256 নাম : তর্জিৎ কুমার দাস পিতার নাম: অমল্য দাস বাড়ির নং : 2/60 বয়স : 69 লিঙ্গ : পুরুষ	SCG3128154 ফটো উপলব্ধ	257 নাম : দিব্যেন্দ্র দাস পিতার নাম: মিঠু দাস বাড়ির নং : 2/10 বয়স : 26 লিঙ্গ : পুরুষ	SCG3399870 ফটো উপলব্ধ	258 নাম : রিয়া দাস স্বামীর নাম: দেবাশিস দাস বাড়ির নং : ২/২ বয়স : 56 লিঙ্গ : মহিলা	SCG3499688 ফটো উপলব্ধ
259 নাম : মায়াদাস স্বামীর নাম: সুনীল দাস বাড়ির নং : 2/26 বয়স : 64 লিঙ্গ : মহিলা	SCG3484219 ফটো উপলব্ধ	260 নাম : সুভেন্দ্র দাস পিতার নাম: মিঠু দাস বাড়ির নং : ২/১০ বয়স : 23 লিঙ্গ : পুরুষ	SCG3497773 ফটো উপলব্ধ	# 261 নাম : উষা সেন স্বামীর নাম: বিমল চন্দ্র সেন বাড়ির নং : 71 বয়স : 46 লিঙ্গ : মহিলা	LLH3403938 ফটো উপলব্ধ
# 262 নাম : বিমল চন্দ্র সেন পিতার নাম: মনমোহন সেন বাড়ির নং : 71 বয়স : 57 লিঙ্গ : পুরুষ	ZYR1813989 ফটো উপলব্ধ	263 নাম : পুরবী চৌধুরী স্বামীর নাম: নিমাই চৌধুরী বাড়ির নং : 14/4 বয়স : 58 লিঙ্গ : মহিলা	SCG2375053 ফটো উপলব্ধ	264 নাম : অর্চনা দাস স্বামীর নাম: দেব প্রসাদ সাহু বাড়ির নং : 44 বয়স : 49 লিঙ্গ : মহিলা	SCG3091501 ফটো উপলব্ধ
265 নাম : তাপস মালিক পিতার নাম: বিলু মালিক বাড়ির নং : ই/32 বয়স : 45 লিঙ্গ : পুরুষ	YPW2022663 ফটো উপলব্ধ	266 নাম : সোনালী দাস স্বামীর নাম: দিলীপ দাস বাড়ির নং : 2/10 বয়স : 52 লিঙ্গ : মহিলা	SCG3181781 ফটো উপলব্ধ	267 নাম : দীপা দাস পিতার নাম: নন্দলাল দাস বাড়ির নং : 2/15 বয়স : 50 লিঙ্গ : মহিলা	SCG3285731 ফটো উপলব্ধ
268 নাম : বিকাশ দাস পিতার নাম: নাপীগোপাল দাস বাড়ির নং : 2/24 বয়স : 24 লিঙ্গ : পুরুষ	SCG3182177 ফটো উপলব্ধ	269 নাম : পূজা দাস স্বামীর নাম: টোটন দাস বাড়ির নং : 2/10 বয়স : 30 লিঙ্গ : মহিলা	SCG3400553 ফটো উপলব্ধ	270 নাম : শুসোভন চন্দ্র দাস পিতার নাম: ভোলা দাস বাড়ির নং : 2/17 বয়স : 26 লিঙ্গ : পুরুষ	SCG3400652 ফটো উপলব্ধ



271 নাম : তরুণ দাস পিতার নাম: দিলীপ দাস বাড়ির নং : 2/10 বয়স : 24 লিঙ্গ : পুরুষ	SCG3299401 ফটো উপলব্ধ	272 নাম : বাসনা দাস স্বামীর নাম: চুনাচন দাস বাড়ির নং : 3/31 বয়স : 66 লিঙ্গ : মহিলা	SCG3255700 ফটো উপলব্ধ	273 নাম : ত্রির্ণা দাস পিতার নাম: তপন কুমার দাস বাড়ির নং : 2/6সী বয়স : 24 লিঙ্গ : মহিলা	SCG3399581 ফটো উপলব্ধ
274 নাম : সহেলি দাস পিতার নাম: হিরণ্য চন্দ্র দাস বাড়ির নং : 2/25 বয়স : 25 লিঙ্গ : মহিলা	SCG3063203 ফটো উপলব্ধ	275 নাম : শ্রী গোপাল চন্দ্র দাস মায়ের নাম: পরিমল রানি দাস বাড়ির নং : এন02/25 বয়স : 63 লিঙ্গ : পুরুষ	SCG3074952 ফটো উপলব্ধ	276 নাম : রঞ্জিত দাস পিতার নাম: সুদীন দাস বাড়ির নং : 22-3 বয়স : 61 লিঙ্গ : পুরুষ	KNH2382760 ফটো উপলব্ধ
277 নাম : জয়দীপ দাস পিতার নাম: রঞ্জিত দাস বাড়ির নং : ২/৩৩ বয়স : 28 লিঙ্গ : পুরুষ	SCG3014149 ফটো উপলব্ধ	278 নাম : সবিতা দাস স্বামীর নাম: রঞ্জিত দাস বাড়ির নং : ২/৩৩ বয়স : 56 লিঙ্গ : মহিলা	KNH2382778 ফটো উপলব্ধ	279 নাম : চৈতালী দাস(সিকদার) পিতার নাম: লেট চন্দন সিকদার বাড়ির নং : 2/6 সি বয়স : 52 লিঙ্গ : মহিলা	SCG3399607 ফটো উপলব্ধ
280 নাম : বিশ্বজিৎ দাসগুপ্ত মায়ের নাম: গৌরী দাসগুপ্ত বাড়ির নং : 2/40A বয়স : 40 লিঙ্গ : পুরুষ	LMW4173993 ফটো উপলব্ধ	281 নাম : অনুপমা দাসগুপ্ত পিতার নাম: কালিপদ দাসগুপ্ত বাড়ির নং : n0134 বয়স : 76 লিঙ্গ : মহিলা	WB/18/108/021177 ফটো উপলব্ধ	282 নাম : ইন্দ্রজিৎ দাসগুপ্ত পিতার নাম: বীরেন্দ্র দাসগুপ্ত বাড়ির নং : n0134 বয়স : 41 লিঙ্গ : পুরুষ	LMW3587466 ফটো উপলব্ধ
283 নাম : সুবোধ দে পিতার নাম: সুরেন্দ্র দে বাড়ির নং : n0004 বয়স : 76 লিঙ্গ : পুরুষ	WB/18/108/021713 ফটো উপলব্ধ	284 নাম : মঙ্গলা দে স্বামীর নাম: সুবোধ দে বাড়ির নং : n0004 বয়স : 66 লিঙ্গ : মহিলা	WB/18/108/021650 ফটো উপলব্ধ	285 নাম : হরেকৃষ্ণ দে পিতার নাম: মহেন্দ্র কুমার দে বাড়ির নং : 2/37 বয়স : 51 লিঙ্গ : পুরুষ	WB/18/108/021774 ফটো উপলব্ধ
286 নাম : কনিকা দে পিতার নাম: সুবোধচন্দ্র দে বাড়ির নং : 2/13 বয়স : 47 লিঙ্গ : মহিলা	LMW1857572 ফটো উপলব্ধ	287 নাম : দেবী দে স্বামীর নাম: সনাতন দে বাড়ির নং : n0114 বয়স : 51 লিঙ্গ : মহিলা	WB/18/108/021541 ফটো উপলব্ধ	288 নাম : অঞ্জলী দে স্বামীর নাম: মনোতোষ দে বাড়ির নং : n0114 বয়স : 66 লিঙ্গ : মহিলা	WB/18/108/021540 ফটো উপলব্ধ
289 নাম : মনোতোষ দে পিতার নাম: মতিলাল দে বাড়ির নং : n0114 বয়স : 77 লিঙ্গ : পুরুষ	WB/18/108/021384 ফটো উপলব্ধ	290 নাম : রুবি দে স্বামীর নাম: নিত্যগোপাল দে বাড়ির নং : n0061 বয়স : 59 লিঙ্গ : মহিলা	WB/18/108/021288 ফটো উপলব্ধ	291 নাম : নিত্যগোপাল দে পিতার নাম: সুবোধ দে বাড়ির নং : n0061 বয়স : 66 লিঙ্গ : পুরুষ	WB/18/108/021289 ফটো উপলব্ধ
292 নাম : শুভজিৎ দে পিতার নাম: নারায়ন দে বাড়ির নং : p-153/2 বয়স : 32 লিঙ্গ : পুরুষ	SCG2822500 ফটো উপলব্ধ	293 নাম : সুজাতা দে পিতার নাম: শ্যামল দে বাড়ির নং : 2/37 বয়স : 30 লিঙ্গ : মহিলা	SCG2822385 ফটো উপলব্ধ	294 নাম : বাবু দে পিতার নাম: সুবোধ দে বাড়ির নং : 2/13 বয়স : 41 লিঙ্গ : পুরুষ	SCG0035923 ফটো উপলব্ধ
295 নাম : স্বপ্না দে স্বামীর নাম: বাবু দে বাড়ির নং : 2/13 বয়স : 35 লিঙ্গ : মহিলা	SCG2757656 ফটো উপলব্ধ	296 নাম : কার্তিক দাস পিতার নাম: পবিত্র দাস বাড়ির নং : 2/10 বয়স : 44 লিঙ্গ : পুরুষ	LMW3006905 ফটো উপলব্ধ	297 নাম : বিপ্লব দে পিতার নাম: সুবোধ চন্দ্র দে বাড়ির নং : 2/13 বয়স : 40 লিঙ্গ : পুরুষ	LMW4933438 ফটো উপলব্ধ
298 নাম : নিতাই দে পিতার নাম: সুরেন্দ্র দে বাড়ির নং : n0006 বয়স : 64 লিঙ্গ : পুরুষ	WB/18/108/021139 ফটো উপলব্ধ	299 নাম : রুপা দে স্বামীর নাম: নিতাই দে বাড়ির নং : n0006 বয়স : 58 লিঙ্গ : মহিলা	WB/18/108/021349 ফটো উপলব্ধ	300 নাম : সন্তোষ দে পিতার নাম: রাজেশ্বর দে বাড়ির নং : n0011 বয়স : 71 লিঙ্গ : পুরুষ	WB/18/108/021027 ফটো উপলব্ধ



301 নাম : সোমনাথ দে পিতার নাম: সন্তোষ দে বাড়ির নং : n0011 বয়স : 44 লিঙ্গ : পুরুষ	LMW3587474 ফটো উপলব্ধ	302 নাম : আশুতোষ দে পিতার নাম: রাজেশ্বর দে বাড়ির নং : n0011 বয়স : 62 লিঙ্গ : পুরুষ	WB/18/108/021260 ফটো উপলব্ধ	303 নাম : শিপ্রা দে স্বামীর নাম: আশুতোষ দে বাড়ির নং : 2/11 বয়স : 53 লিঙ্গ : মহিলা	SCG3127404 ফটো উপলব্ধ
304 নাম : ইলা দে স্বামীর নাম: বিজয় দে বাড়ির নং : n0060 বয়স : 61 লিঙ্গ : মহিলা	SCG3126802 ফটো উপলব্ধ	305 নাম : পার্থ দে মায়ের নাম: ইলা দে বাড়ির নং : n0060 বয়স : 39 লিঙ্গ : পুরুষ	LMW4174108 ফটো উপলব্ধ	306 নাম : নারায়ন দে পিতার নাম: সুবোধ দে বাড়ির নং : n0062 বয়স : 63 লিঙ্গ : পুরুষ	WB/18/108/021172 ফটো উপলব্ধ
307 নাম : দেবশীষ দে পিতার নাম: কেশব দে বাড়ির নং : n0074 বয়স : 73 লিঙ্গ : পুরুষ	WB/18/108/021028 ফটো উপলব্ধ	308 নাম : কাবেরী দে স্বামীর নাম: দেবশীষ দে বাড়ির নং : n0074 বয়স : 68 লিঙ্গ : মহিলা	WB/18/108/021252 ফটো উপলব্ধ	309 নাম : দেবজিৎ দে পিতার নাম: দেবশীষ দে বাড়ির নং : 2/59 বয়স : 40 লিঙ্গ : পুরুষ	LMW4933347 ফটো উপলব্ধ
310 নাম : সোমা দে স্বামীর নাম: গৌরাজ দে বাড়ির নং : n0081 বয়স : 66 লিঙ্গ : মহিলা	WB/18/108/021478 ফটো উপলব্ধ	311 নাম : শ্যামল দে পিতার নাম: মহেন্দ্র দে বাড়ির নং : n0081 বয়স : 63 লিঙ্গ : পুরুষ	WB/18/108/021017 ফটো উপলব্ধ	312 নাম : আলপনা দে স্বামীর নাম: শ্যামল দে বাড়ির নং : n0081 বয়স : 54 লিঙ্গ : মহিলা	WB/18/108/021480 ফটো উপলব্ধ
313 নাম : অরিন্দম দে পিতার নাম: সনাতন দে বাড়ির নং : 2/33 বয়স : 36 লিঙ্গ : পুরুষ	SCG1589084 ফটো উপলব্ধ	314 নাম : সঞ্জয় দে পিতার নাম: মনোতোষ দে বাড়ির নং : n0114 বয়স : 49 লিঙ্গ : পুরুষ	WB/18/108/021536 ফটো উপলব্ধ	315 নাম : টুম্পা দে স্বামীর নাম: সঞ্জয় দে বাড়ির নং : 2/33 বয়স : 44 লিঙ্গ : মহিলা	SCG1589076 ফটো উপলব্ধ
316 নাম : কুমা দে স্বামীর নাম: রানা দে বাড়ির নং : 153/2 বয়স : 40 লিঙ্গ : মহিলা	SCG2289528 ফটো উপলব্ধ	317 নাম : সরস্বতী দে স্বামীর নাম: বিজয় দে বাড়ির নং : 2/13 বয়স : 37 লিঙ্গ : মহিলা	SCG2559607 ফটো উপলব্ধ	318 নাম : বাবলি দে স্বামীর নাম: অতনু দে বাড়ির নং : 153/2 বয়স : 40 লিঙ্গ : মহিলা	SCG2655272 ফটো উপলব্ধ
319 নাম : অতনু দে পিতার নাম: নিতাগোপাল দে বাড়ির নং : 153/2 বয়স : 47 লিঙ্গ : পুরুষ	SCG2655280 ফটো উপলব্ধ	320 নাম : চৈতালী দে স্বামীর নাম: দেবজিত দে বাড়ির নং : 2/59 বয়স : 41 লিঙ্গ : মহিলা	HLG3506672 ফটো উপলব্ধ	321 নাম : পুনম প্রসাদ পিতার নাম: কবিন্দ্র প্রসাদ বাড়ির নং : 2/36 বয়স : 31 লিঙ্গ : মহিলা	ZYR2395721 ফটো উপলব্ধ
322 নাম : সরস্বতী প্রসাদ দেবী স্বামীর নাম: কবিন্দ্র প্রসাদ বাড়ির নং : 2/36 বয়স : 45 লিঙ্গ : মহিলা	ZYR1562602 ফটো উপলব্ধ	323 নাম : বিজয় দে পিতার নাম: নিতাই দে বাড়ির নং : 2/13 বয়স : 39 লিঙ্গ : পুরুষ	LMW4173829 ফটো উপলব্ধ	324 নাম : সায়েন দে মায়ের নাম: অপর্ণা দে বাড়ির নং : 2/13 বয়স : 27 লিঙ্গ : পুরুষ	SCG3091907 ফটো উপলব্ধ
325 নাম : শোভা দে স্বামীর নাম: পঙ্কজ কুমার দে বাড়ির নং : n0059 বয়স : 65 লিঙ্গ : মহিলা	WB/18/108/021267 ফটো উপলব্ধ	326 নাম : রাণা দে পিতার নাম: পঙ্কজ কুমার দে বাড়ির নং : 153/2 বয়স : 48 লিঙ্গ : মহিলা	LMW1868637 ফটো উপলব্ধ	327 নাম : অপর্ণা দে স্বামীর নাম: সুজীত দে বাড়ির নং : 010119744 বয়স : 52 লিঙ্গ : মহিলা	SCG3063237 ফটো উপলব্ধ
328 নাম : বৈশাখী দে স্বামীর নাম: অরিন্দম দে বাড়ির নং : 2/33 বয়স : 26 লিঙ্গ : মহিলা	SCG3063211 ফটো উপলব্ধ	329 নাম : অরুণীতা ঘোষ রায় মায়ের নাম: আরতী ঘোষ রায় বাড়ির নং : 2/17 বয়স : 38 লিঙ্গ : মহিলা	ZZC1270172 ফটো উপলব্ধ	330 নাম : অর্ধ্য দে পিতার নাম: শ্যামল দে বাড়ির নং : 2/37 বয়স : 24 লিঙ্গ : পুরুষ	SCG3399714 ফটো উপলব্ধ

331 নাম : ময়ূখ দেবনাথ পিতার নাম : উচ্ছল দেবনাথ বাড়ির নং : ২/৫৩ বয়স : 25 লিঙ্গ : পুরুষ	SCG3054335 ফটো উপলব্ধ	332 নাম : পলি দেবনাথ স্বামীর নাম : উচ্ছল দেবনাথ বাড়ির নং : 2/53 বয়স : 45 লিঙ্গ : মহিলা	RHQ1939321 ফটো উপলব্ধ	333 নাম : শুভায়ন দেবনাথ মায়ের নাম : কণিকা দেবনাথ বাড়ির নং : 2/53 বয়স : 23 লিঙ্গ : পুরুষ	SCG3399599 ফটো উপলব্ধ
334 নাম : চায়না প্রামানিক মায়ের নাম : মালতী প্রামানিক বাড়ির নং : 106 বয়স : 47 লিঙ্গ : মহিলা	ZYR1368539 ফটো উপলব্ধ	335 নাম : কল্লোল দেবনাথ পিতার নাম : মদনমোহন দেবনাথ বাড়ির নং : 2/53 বয়স : 64 লিঙ্গ : পুরুষ	LMW4410866 ফটো উপলব্ধ	336 নাম : কনিকা দেবনাথ স্বামীর নাম : কল্লোল দেবনাথ বাড়ির নং : 2/53 বয়স : 56 লিঙ্গ : মহিলা	LMW4411401 ফটো উপলব্ধ
337 নাম : উচ্ছল দেবনাথ পিতার নাম : মদনমোহন দেবনাথ বাড়ির নং : n0069 বয়স : 67 লিঙ্গ : পুরুষ	WB/18/108/021766 ফটো উপলব্ধ	338 নাম : গায়ত্রী দেবনাথ স্বামীর নাম : উচ্ছল দেবনাথ বাড়ির নং : 2/53 বয়স : 52 লিঙ্গ : মহিলা	LMW0047134 ফটো উপলব্ধ	339 নাম : অনল দেবনাথ পিতার নাম : মদনমোহন দেবনাথ বাড়ির নং : 2/53 বয়স : 72 লিঙ্গ : পুরুষ	LMW3006939 ফটো উপলব্ধ
340 নাম : হারাধন দেবনাথ পিতার নাম : গোপাল দেবনাথ বাড়ির নং : n0116 বয়স : 71 লিঙ্গ : পুরুষ	WB/18/108/021248 ফটো উপলব্ধ	341 নাম : পদ্মা দেবনাথ স্বামীর নাম : হারাধন দেবনাথ বাড়ির নং : n0116 বয়স : 55 লিঙ্গ : মহিলা	WB/18/108/021345 ফটো উপলব্ধ	342 নাম : ধীমান দেবনাথ পিতার নাম : অনল দেবনাথ বাড়ির নং : 2/53 বয়স : 31 লিঙ্গ : পুরুষ	SCG2437572 ফটো উপলব্ধ
343 নাম : শ্রীমান দেবনাথ পিতার নাম : অনল দেবনাথ বাড়ির নং : 2/53 বয়স : 30 লিঙ্গ : পুরুষ	SCG2655330 ফটো উপলব্ধ	344 নাম : অমিত দেবনাথ পিতার নাম : মদন দেবনাথ বাড়ির নং : 2/65 বয়স : 45 লিঙ্গ : পুরুষ	LMW3588068 ফটো উপলব্ধ	345 নাম : লীলা দেবনাথ স্বামীর নাম : মদন দেবনাথ বাড়ির নং : n0116 বয়স : 65 লিঙ্গ : মহিলা	WB/18/108/021558 ফটো উপলব্ধ
346 নাম : মদন দেবনাথ পিতার নাম : গোপাল দেবনাথ বাড়ির নং : n0116 বয়স : 68 লিঙ্গ : পুরুষ	WB/18/108/021082 ফটো উপলব্ধ	347 নাম : অমিত নরুর পিতার নাম : অনিমেষ নরুর বাড়ির নং : 2/35 বয়স : 32 লিঙ্গ : পুরুষ	SCG2289494 ফটো উপলব্ধ	348 নাম : মঞ্জু প্রধান স্বামীর নাম : কার্তিক প্রধান বাড়ির নং : n0018 বয়স : 71 লিঙ্গ : মহিলা	LMW3587573 ফটো উপলব্ধ
349 নাম : প্রবীর প্রামাণিক পিতার নাম : সুবল প্রামাণিক বাড়ির নং : ২০৪ বয়স : 42 লিঙ্গ : পুরুষ	KNH2319218 ফটো উপলব্ধ	350 নাম : অমিত পাঠক পিতার নাম : গৌতম পাঠক বাড়ির নং : 226,FL-6A বয়স : 43 লিঙ্গ : পুরুষ	TET0843607 ফটো উপলব্ধ	351 নাম : সুনিতা পাঠক স্বামীর নাম : অমিত পাঠক বাড়ির নং : 226,FL-6A বয়স : 41 লিঙ্গ : মহিলা	SCG2822344 ফটো উপলব্ধ
352 নাম : নেপাল শীল পিতার নাম : অতুল শীল বাড়ির নং : n0112 বয়স : 49 লিঙ্গ : পুরুষ	WB/18/108/021247 ফটো উপলব্ধ	353 নাম : ছায়া শীল পিতার নাম : অতুল শীল বাড়ির নং : n0112 বয়স : 52 লিঙ্গ : মহিলা	WB/18/108/021611 ফটো উপলব্ধ	354 নাম : মায়ী শীল পিতার নাম : অতুল শীল বাড়ির নং : n0112 বয়স : 53 লিঙ্গ : মহিলা	WB/18/108/021642 ফটো উপলব্ধ
355 নাম : শুভ্রা পাণ্ডে স্বামীর নাম : প্রদীপ পাণ্ডে বাড়ির নং : 73/4 বয়স : 57 লিঙ্গ : মহিলা	SCG3550175 ফটো উপলব্ধ	356 নাম : সাগ্নিক পাল পিতার নাম : বিমল কৃষ্ণ পাল বাড়ির নং : ৩/৩৪ বয়স : 23 লিঙ্গ : পুরুষ	SCG3506458 ফটো উপলব্ধ	357 নাম : মাধব পাল পিতার নাম : নিত্যগোপাল পাল বাড়ির নং : n0104 বয়স : 43 লিঙ্গ : পুরুষ	SCG3478005 ফটো উপলব্ধ
358 নাম : কুমা পাল স্বামীর নাম : সুবোধ পাল বাড়ির নং : 4/105/2এ বয়স : 69 লিঙ্গ : মহিলা	SCG3585635 ফটো উপলব্ধ	359 নাম : আরিত্রী পাল পিতার নাম : আমল কৃষ্ণ বাড়ির নং : 3/34 বয়স : 25 লিঙ্গ : মহিলা	SCG3181898 ফটো উপলব্ধ	360 নাম : শিখা পাল স্বামীর নাম : জয়ন্ত পাল বাড়ির নং : 2/12 বয়স : 46 লিঙ্গ : মহিলা	SCG3400009 ফটো উপলব্ধ



361 নাম : জয়ন্ত পাল পিতার নাম: জীবন পাল বাড়ির নং : 2/12 বয়স : 51 লিঙ্গ : পুরুষ	SCG3399771 ফটো উপলব্ধ	362 নাম : অদ্রিজা পাল পিতার নাম: জয়ন্ত পাল বাড়ির নং : 2/12 বয়স : 26 লিঙ্গ : মহিলা	SCG3400520 ফটো উপলব্ধ	363 নাম : সর্বানী পাল পিতার নাম: স্বপন পাল বাড়ির নং : 3/32 বয়স : 24 লিঙ্গ : মহিলা	SCG3400033 ফটো উপলব্ধ
364 নাম : শ্রীজিতা পাল পিতার নাম: কার্তিক পাল বাড়ির নং : 2/15 বয়স : 23 লিঙ্গ : মহিলা	SCG3400595 ফটো উপলব্ধ	365 নাম : রাইমা পাল পিতার নাম: গোবিন্দ পাল বাড়ির নং : 3/34 বয়স : 25 লিঙ্গ : মহিলা	SCG3286234 ফটো উপলব্ধ	366 নাম : সঞ্জয় পাল পিতার নাম: প্রসন্ন পাল বাড়ির নং : 3/32 বয়স : 48 লিঙ্গ : পুরুষ	LMW3007002 ফটো উপলব্ধ
367 নাম : দীপশিখা পাল মায়ের নাম: পূর্ণিমা পাল বাড়ির নং : 2/15 বয়স : 27 লিঙ্গ : মহিলা	SCG3017332 ফটো উপলব্ধ	368 নাম : সন্ধ্যা পাল স্বামীর নাম: রবি পাল বাড়ির নং : n0010 বয়স : 66 লিঙ্গ : মহিলা	WB/18/108/021520 ফটো উপলব্ধ	369 নাম : ছন্দা পাল স্বামীর নাম: কার্তিক পাল বাড়ির নং : 2/15 বয়স : 51 লিঙ্গ : মহিলা	LMW3587524 ফটো উপলব্ধ
370 নাম : মিঠু চক্রবর্তী স্বামীর নাম: ইন্দ্রজিৎ চক্রবর্তী বাড়ির নং : 2/5 বয়স : 44 লিঙ্গ : মহিলা	SCG1407857 ফটো উপলব্ধ	371 নাম : অভিনীপ পাল পিতার নাম: মহাদেব পাল বাড়ির নং : 3/31 বয়স : 29 লিঙ্গ : পুরুষ	SCG2655207 ফটো উপলব্ধ	372 নাম : মৃত্যুঞ্জয় পাল পিতার নাম: প্রসন্ন কুমার পাল বাড়ির নং : 3/32 বয়স : 47 লিঙ্গ : পুরুষ	LMW3007010 ফটো উপলব্ধ
373 নাম : চক্রধর পাল পিতার নাম: প্রসন্ন কুমার পাল বাড়ির নং : 3/32 বয়স : 53 লিঙ্গ : পুরুষ	WB/18/108/021521 ফটো উপলব্ধ	374 নাম : অরুনা পাল স্বামীর নাম: সমীর কুমার পাল বাড়ির নং : 2/39A বয়স : 60 লিঙ্গ : মহিলা	WB/18/108/021132 ফটো উপলব্ধ	375 নাম : উদয় শংকর পাল পিতার নাম: রমেশ চন্দ্র পাল বাড়ির নং : 3/34 বয়স : 51 লিঙ্গ : পুরুষ	WB/18/108/021629 ফটো উপলব্ধ
376 নাম : বিশ্বনাথ পাল পিতার নাম: নিত্যাগোপাল পাল বাড়ির নং : n0104 বয়স : 56 লিঙ্গ : পুরুষ	WB/18/108/021557 ফটো উপলব্ধ	377 নাম : জগন্নাথ পাল পিতার নাম: নিত্যাগোপাল পাল বাড়ির নং : n0104 বয়স : 54 লিঙ্গ : পুরুষ	WB/18/108/021490 ফটো উপলব্ধ	#2 378 নাম : ডলি সিং স্বামীর নাম: রাজা সিং বাড়ির নং : 2/15 বয়স : 62 লিঙ্গ : মহিলা	LMW5025614 ফটো উপলব্ধ
379 নাম : পূর্ণিমা পাল স্বামীর নাম: রামকৃষ্ণ পাল বাড়ির নং : n0105 বয়স : 71 লিঙ্গ : মহিলা	WB/18/108/021551 ফটো উপলব্ধ	380 নাম : দীপঙ্কর পাল পিতার নাম: রামকৃষ্ণ পাল বাড়ির নং : n0105 বয়স : 38 লিঙ্গ : পুরুষ	LMW4173860 ফটো উপলব্ধ	381 নাম : নিরুপালা পাল স্বামীর নাম: রমেশ চন্দ্র পাল বাড়ির নং : n0141 বয়স : 76 লিঙ্গ : মহিলা	WB/18/108/021286 ফটো উপলব্ধ
382 নাম : গোবিন্দ পাল পিতার নাম: রমেশ চন্দ্র পাল বাড়ির নং : n0141 বয়স : 61 লিঙ্গ : পুরুষ	WB/18/108/021199 ফটো উপলব্ধ	383 নাম : শিবানী পাল স্বামীর নাম: গোবিন্দ পাল বাড়ির নং : 3/34 বয়স : 52 লিঙ্গ : মহিলা	WB/18/113/003198 ফটো উপলব্ধ	384 নাম : রবীন্দ্র নাথ পাল পিতার নাম: রমেশ চন্দ্র পাল বাড়ির নং : 3/34 বয়স : 59 লিঙ্গ : পুরুষ	WB/18/108/021271 ফটো উপলব্ধ
385 নাম : উৎপল পাল পিতার নাম: রমেশ চন্দ্র পাল বাড়ির নং : 3/34 বয়স : 50 লিঙ্গ : পুরুষ	LMW1862606 ফটো উপলব্ধ	386 নাম : তারক পাল পিতার নাম: বৃন্দাবন পাল বাড়ির নং : n0142 বয়স : 55 লিঙ্গ : পুরুষ	WB/18/108/021064 ফটো উপলব্ধ	387 নাম : বিভারানী পাল স্বামীর নাম: লক্ষ্মন পাল বাড়ির নং : n0143 বয়স : 75 লিঙ্গ : মহিলা	WB/18/108/021234 ফটো উপলব্ধ
388 নাম : রতন পাল পিতার নাম: লক্ষ্মন পাল বাড়ির নং : n0143 বয়স : 60 লিঙ্গ : পুরুষ	WB/18/108/021762 ফটো উপলব্ধ	389 নাম : তনুজা পাল স্বামীর নাম: রতন পাল বাড়ির নং : n0143 বয়স : 52 লিঙ্গ : মহিলা	LMW2112084 ফটো উপলব্ধ	# 390 নাম : স্বপন পাল পিতার নাম: প্রসন্নকুমার পাল বাড়ির নং : n0145 বয়স : 61 লিঙ্গ : পুরুষ	SCG3717568 ফটো উপলব্ধ

391 নাম : মনো পাল স্বামীর নাম: স্বপন পাল বাড়ির নং : n0145 বয়স : 53 লিঙ্গ : মহিলা	WB/18/108/021259	# 392 নাম : রানু পাল স্বামীর নাম: সুদর্শন পাল বাড়ির নং : 3/32 বয়স : 46 লিঙ্গ : মহিলা	LMW3006996	393 নাম : স্বপ্না বারুই পিতার নাম: বীরেন চন্দ্র বারুই বাড়ির নং : 52 বয়স : 37 লিঙ্গ : মহিলা	LMW4933321
394 নাম : সোমা পাল স্বামীর নাম: অজয় কুম্ভ পাল বাড়ির নং : n0146 বয়স : 61 লিঙ্গ : মহিলা	WB/18/108/021235	395 নাম : মহাদেব পাল পিতার নাম: কালীপদ পাল বাড়ির নং : n0148 বয়স : 53 লিঙ্গ : পুরুষ	WB/18/108/021503	396 নাম : শুরুরা পাল স্বামীর নাম: মহাদেব পাল বাড়ির নং : n0148 বয়স : 49 লিঙ্গ : মহিলা	LMW2083764
397 নাম : গীতা পাল স্বামীর নাম: কলিপদ পাল বাড়ির নং : n0150 বয়স : 76 লিঙ্গ : মহিলা	WB/18/108/021383	398 নাম : মলিনা পাল স্বামীর নাম: প্রশান্ত পাল বাড়ির নং : n0150 বয়স : 55 লিঙ্গ : মহিলা	WB/18/108/021303	399 নাম : পূর্ণিমা পাল স্বামীর নাম: বিশ্বনাথ পাল বাড়ির নং : n0150 বয়স : 53 লিঙ্গ : মহিলা	WB/18/108/021381
400 নাম : সন্তোষ পাল পিতার নাম: কালচাঁদ পাল বাড়ির নং : n0151 বয়স : 56 লিঙ্গ : পুরুষ	WB/18/108/021493	401 নাম : পরিতোষ পাল পিতার নাম: কালচাঁদ পাল বাড়ির নং : n0151 বয়স : 53 লিঙ্গ : পুরুষ	WB/18/108/021310	402 নাম : কাজল পাল স্বামীর নাম: রঞ্জিত পাল বাড়ির নং : n0151 বয়স : 65 লিঙ্গ : মহিলা	WB/18/108/021166
403 নাম : বাপ্পা পাল মায়ের নাম: কাজল পাল বাড়ির নং : 3/31 বয়স : 43 লিঙ্গ : পুরুষ	LMW3006970	404 নাম : তপন পাল পিতার নাম: পাঁচকড়ি পাল বাড়ির নং : 3/31 বয়স : 62 লিঙ্গ : পুরুষ	LMW1859669	405 নাম : বাসনা পাল স্বামীর নাম: তপন পাল বাড়ির নং : 3/31 বয়স : 57 লিঙ্গ : মহিলা	LMW1859677
406 নাম : সুরজিৎ পাল পিতার নাম: স্বপন পাল বাড়ির নং : 3/32 বয়স : 33 লিঙ্গ : পুরুষ	SCG2437531	407 নাম : তমাল পাল পিতার নাম: তপন পাল বাড়ির নং : 3/31 বয়স : 34 লিঙ্গ : পুরুষ	SCG2437549	408 নাম : রত্না পাল স্বামীর নাম: নিরঞ্জন পাল বাড়ির নং : 3/32 বয়স : 50 লিঙ্গ : মহিলা	LMW4551651
409 নাম : কুমা পাল স্বামীর নাম: উৎপল পাল বাড়ির নং : 3/34 বয়স : 43 লিঙ্গ : মহিলা	SCG2437697	410 নাম : মীঠু পাল স্বামীর নাম: উদয় শঙ্কর পাল বাড়ির নং : 3/34 বয়স : 42 লিঙ্গ : মহিলা	MTM2798791	411 নাম : সহেলী পাল পিতার নাম: বিমল পাল বাড়ির নং : 3/34 বয়স : 30 লিঙ্গ : মহিলা	SCG2757649
412 নাম : রিয়া পাল স্বামীর নাম: মৃত্যঞ্জয় পাল বাড়ির নং : 3/32 বয়স : 33 লিঙ্গ : মহিলা	SCG2762201	413 নাম : গীতা মালিক পিতার নাম: ননী গোপাল মণ্ডল বাড়ির নং : ই/32 বয়স : 39 লিঙ্গ : মহিলা	ZYR2655348	414 নাম : প্রিয়াঙ্কা কর মায়ের নাম: রত্না কর বাড়ির নং : 2/7 বয়স : 31 লিঙ্গ : মহিলা	ZZC2237881
# 415 নাম : মহাদেব প্রমোদ পিতার নাম: বৈদ্য নথ প্রমোদ বাড়ির নং : 106 বয়স : 39 লিঙ্গ : পুরুষ	HZG3541042	416 নাম : বিশ্বনাথ পাল পিতার নাম: কালিপদ পাল বাড়ির নং : 3/31A বয়স : 60 লিঙ্গ : পুরুষ	WB/18/108/021718	417 নাম : অর্ধ্যদীপ পাল পিতার নাম: বিশ্বনাথ পাল বাড়ির নং : 3/31A বয়স : 27 লিঙ্গ : পুরুষ	SCG2948297
418 নাম : কল্পনা ব্যানার্জী স্বামীর নাম: শংকর ব্যানার্জী বাড়ির নং : n0017 বয়স : 65 লিঙ্গ : মহিলা	WB/18/108/021294	419 নাম : সায়েন ব্যানার্জী পিতার নাম: গৌতম ব্যানার্জী বাড়ির নং : 2/65 বয়স : 30 লিঙ্গ : পুরুষ	SCG2437648	420 নাম : মিতালী ব্যানার্জী স্বামীর নাম: অর্নব ব্যানার্জী বাড়ির নং : 2/5A বয়স : 37 লিঙ্গ : মহিলা	ROQ2193449



421 নাম : অর্নব ব্যানার্জী পিতার নাম: কল্যান ব্যানার্জী বাড়ির নং : n0123 বয়স : 43 লিঙ্গ : পুরুষ	LMW4174058 ফটো উপলব্ধ	422 নাম : সুজাতা ব্যানার্জী স্বামীর নাম: কল্যান ব্যানার্জী বাড়ির নং : n0123 বয়স : 60 লিঙ্গ : মহিলা	LMW4174066 ফটো উপলব্ধ	# 423 নাম : কল্যান ব্যানার্জী পিতার নাম: নরু গোপাল ব্যানার্জী বাড়ির নং : n0123 বয়স : 70 লিঙ্গ : পুরুষ	LMW4174074 ফটো উপলব্ধ
424 নাম : শিখা ব্যানার্জী স্বামীর নাম: গৌতম ব্যানার্জী বাড়ির নং : 2/65 বয়স : 54 লিঙ্গ : মহিলা	LMW1866508 ফটো উপলব্ধ	425 নাম : পৌতম ব্যানার্জী পিতার নাম: বিশ্বনাথ ব্যানার্জী বাড়ির নং : 2/65 বয়স : 65 লিঙ্গ : পুরুষ	LMW1866490 ফটো উপলব্ধ	426 নাম : বন্দনা ব্যানার্জী পিতার নাম: শৈলেন্দ্রনাথ ব্যানার্জী বাড়ির নং : n0094 বয়স : 69 লিঙ্গ : মহিলা	SCG3521077 ফটো উপলব্ধ
427 নাম : দিপক ব্যানার্জী পিতার নাম: ভূপেন্দ্র ব্যানার্জী বাড়ির নং : n0094 বয়স : 50 লিঙ্গ : পুরুষ	SCG3681921 ফটো উপলব্ধ	428 নাম : রঞ্জিত রাম পিতার নাম: সুরজ রাম বাড়ির নং : 92 বয়স : 46 লিঙ্গ : পুরুষ	XOA1650795 ফটো উপলব্ধ	429 নাম : সনকা ঘোষ পিতার নাম: শঙ্কা ঘোষ বাড়ির নং : ২০৪ বয়স : 36 লিঙ্গ : মহিলা	SCG3563392 ফটো উপলব্ধ
430 নাম : সনৎ আড়ি পিতার নাম: মতিলাল আড়ি বাড়ির নং : 2/6সী বয়স : 40 লিঙ্গ : পুরুষ	LLR2829117 ফটো উপলব্ধ	431 নাম : গোপা বসু পিতার নাম: প্রফুল্ল বসু বাড়ির নং : n0140 বয়স : 58 লিঙ্গ : মহিলা	WB/18/108/021647 ফটো উপলব্ধ	432 নাম : কুশল বসু পিতার নাম: প্রফুল্ল বসু বাড়ির নং : n0140 বয়স : 55 লিঙ্গ : পুরুষ	WB/18/108/021609 ফটো উপলব্ধ
433 নাম : সোনাই বসাক মায়ের নাম: বিশ্বজিত বসাক বাড়ির নং : 2/24 বয়স : 27 লিঙ্গ : পুরুষ	SCG3019155 ফটো উপলব্ধ	434 নাম : উত্তম বাগচী স্বামীর নাম: রুস্বিনী বাগচী বাড়ির নং : n0055 বয়স : 55 লিঙ্গ : মহিলা	WB/18/108/021242 ফটো উপলব্ধ	435 নাম : সুব্রত বাগচী পিতার নাম: ভবানী বাগচী বাড়ির নং : n0056 বয়স : 65 লিঙ্গ : পুরুষ	WB/18/108/021486 ফটো উপলব্ধ
436 নাম : তনয়া বাগচী মায়ের নাম: বনশ্রী বাগচী বাড়ির নং : 28/1 বয়স : 35 লিঙ্গ : মহিলা	SCG2655363 ফটো উপলব্ধ	437 নাম : আরতি বাগল স্বামীর নাম: সুধীর বাগল বাড়ির নং : 7/ সরৎ বোস কলোনী বয়স : 82 লিঙ্গ : মহিলা	SCG3400082 ফটো উপলব্ধ	438 নাম : শঙ্কর বাগল পিতার নাম: সুধীর বাগল বাড়ির নং : 7/ সরৎ বোস কলোনী বয়স : 56 লিঙ্গ : পুরুষ	SCG3400140 ফটো উপলব্ধ
439 নাম : পিঙ্কী বাগল দাস স্বামীর নাম: সঙ্কর বাগল বাড়ির নং : 71 সরৎ বোস কলোনী বয়স : 41 লিঙ্গ : মহিলা	ZYR1543024 ফটো উপলব্ধ	440 নাম : সুইটি বারুই স্বামীর নাম: সুকান্ত বারুই বাড়ির নং : 52 বয়স : 31 লিঙ্গ : মহিলা	ZYR2161198 ফটো উপলব্ধ	441 নাম : প্রনব বিশ্বাস পিতার নাম: সন্তোষ বিশ্বাস বাড়ির নং : ২/৭৬ বয়স : 61 লিঙ্গ : পুরুষ	SCG3522588 ফটো উপলব্ধ
442 নাম : অনুপম বাগচী পিতার নাম: রুস্বিনী বাগচী বাড়ির নং : n0029 বয়স : 53 লিঙ্গ : পুরুষ	WB/18/108/021340 ফটো উপলব্ধ	443 নাম : বনশ্রী বিশ্বাস স্বামীর নাম: অভিজিৎ বিশ্বাস বাড়ির নং : n0029 বয়স : 53 লিঙ্গ : মহিলা	WB/18/108/021592 ফটো উপলব্ধ	444 নাম : অমিত বিশ্বাস পিতার নাম: সুধীর বিশ্বাস বাড়ির নং : n0030 বয়স : 69 লিঙ্গ : পুরুষ	WB/18/108/021298 ফটো উপলব্ধ
445 নাম : অতীক বিশ্বাস পিতার নাম: অমিত বিশ্বাস বাড়ির নং : n0030 বয়স : 37 লিঙ্গ : পুরুষ	LMW4933461 ফটো উপলব্ধ	446 নাম : তাপস বিশ্বাস পিতার নাম: সুধীর বিশ্বাস বাড়ির নং : 2/76 বয়স : 61 লিঙ্গ : পুরুষ	SCG3692498 ফটো উপলব্ধ	447 নাম : পুষ্প বিশ্বাস স্বামীর নাম: নরেন্দ্রনাথ বিশ্বাস বাড়ির নং : n0078 বয়স : 75 লিঙ্গ : মহিলা	WB/18/108/021581 ফটো উপলব্ধ
448 নাম : জয়ন্ত বিশ্বাস পিতার নাম: নরেন্দ্রনাথ বিশ্বাস বাড়ির নং : n0078 বয়স : 52 লিঙ্গ : পুরুষ	WB/18/108/021535 ফটো উপলব্ধ	449 নাম : সুকান্ত বিশ্বাস পিতার নাম: নরেন্দ্রনাথ বিশ্বাস বাড়ির নং : 2/36 বয়স : 47 লিঙ্গ : পুরুষ	LMW2074136 ফটো উপলব্ধ	450 নাম : মদন বিশ্বাস পিতার নাম: সতীশ চন্দ্র বিশ্বাস বাড়ির নং : 2/22 বয়স : 61 লিঙ্গ : পুরুষ	LMW0047951 ফটো উপলব্ধ

451 নাম : লেখা বিশ্বাস স্বামীর নাম: মদন বিশ্বাস বাড়ির নং : 2/22 বয়স : 47 লিঙ্গ : মহিলা	LMW4410973 ফটো উপলব্ধ	452 নাম : সুপ্রিয়া বিশ্বাস পিতার নাম: গোবিন্দ বিশ্বাস বাড়ির নং : 2/22/1 বয়স : 31 লিঙ্গ : মহিলা	SCG2655298 ফটো উপলব্ধ	453 নাম : বনশ্রী বাগচী পিতার নাম: গৌতম বাগচী বাড়ির নং : n0052 বয়স : 55 লিঙ্গ : মহিলা	WB/18/108/021568 ফটো উপলব্ধ
454 নাম : সায়নদীপ বিশ্বাস পিতার নাম: অভিজিৎ বিশ্বাস বাড়ির নং : 2/76 বয়স : 31 লিঙ্গ : পুরুষ	SCG2569648 ফটো উপলব্ধ	455 নাম : অরিন্দম বিশ্বাস পিতার নাম: মদন বিশ্বাস বাড়ির নং : 2/22 বয়স : 25 লিঙ্গ : পুরুষ	SCG3181385 ফটো উপলব্ধ	456 নাম : বার্না বিশ্বাস পিতার নাম: সুবোধ বিশ্বাস বাড়ির নং : ২০৪ বয়স : 47 লিঙ্গ : মহিলা	LLH5047485 ফটো উপলব্ধ
457 নাম : অসিমা বিশ্বাস স্বামীর নাম: সত্যচন্দ্র বিশ্বাস বাড়ির নং : 58/সী বয়স : 59 লিঙ্গ : মহিলা	SCG3120888 ফটো উপলব্ধ	458 নাম : সৈকত বিশ্বাস পিতার নাম: সত্যচন্দ্র বিশ্বাস বাড়ির নং : 58/সি বয়স : 20 লিঙ্গ : পুরুষ	SCG3648037 ফটো উপলব্ধ	459 নাম : সুধীরা কামাত স্বামীর নাম: সঞ্জয় কুমার কামাত বাড়ির নং : 3/3বী বয়স : 41 লিঙ্গ : মহিলা	UVL2211696 ফটো উপলব্ধ
460 নাম : অতীক ভাদুড়ী পিতার নাম: প্রনব ভাদুড়ী বাড়ির নং : 204 বয়স : 44 লিঙ্গ : পুরুষ	LMW3587656 ফটো উপলব্ধ	461 নাম : অর্ধ্য ভাদুড়ী পিতার নাম: প্রনবেন্দ্র ভাদুড়ী বাড়ির নং : 204 বয়স : 39 লিঙ্গ : পুরুষ	LMW3588290 ফটো উপলব্ধ	462 নাম : প্রনবেন্দ্র নাথ ভাদুড়ী পিতার নাম: বিমলেন্দ্র নাথ ভাদুড়ী বাড়ির নং : 204 বয়স : 81 লিঙ্গ : পুরুষ	LMW0050476 ফটো উপলব্ধ
463 নাম : ত্রিদিব ভাদুড়ী পিতার নাম: বিমলেন্দ্র ভাদুড়ী বাড়ির নং : n0045 বয়স : 76 লিঙ্গ : পুরুষ	WB/18/108/021403 ফটো উপলব্ধ	464 নাম : রীতা ভাদুড়ী পিতার নাম: ত্রিদিব ভাদুড়ী বাড়ির নং : n0045 বয়স : 66 লিঙ্গ : মহিলা	WB/18/108/021512 ফটো উপলব্ধ	465 নাম : দুলাল সরকার পিতার নাম: সুনীল সরকার বাড়ির নং : n0045 বয়স : 69 লিঙ্গ : পুরুষ	WB/18/108/021687 ফটো উপলব্ধ
466 নাম : সুপ্রীতি ভাদুড়ী স্বামীর নাম: প্রনবেন্দ্র ভাদুড়ী বাড়ির নং : n0045 বয়স : 68 লিঙ্গ : মহিলা	WB/18/108/021511 ফটো উপলব্ধ	467 নাম : মিতা ভাদুড়ী স্বামীর নাম: দিব্যেন্দ্র ভাদুড়ী বাড়ির নং : n0045 বয়স : 63 লিঙ্গ : মহিলা	WB/18/108/021350 ফটো উপলব্ধ	468 নাম : অঙ্কিতা ভাদুড়ী স্বামীর নাম: অতীক ভাদুড়ী বাড়ির নং : 204 বয়স : 40 লিঙ্গ : মহিলা	LFB4130266 ফটো উপলব্ধ
469 নাম : হাসি ভৌমিক পিতার নাম: মধুসূদন ভৌমিক বাড়ির নং : n0040 বয়স : 54 লিঙ্গ : মহিলা	WB/18/108/021390 ফটো উপলব্ধ	470 নাম : তপতী ভৌমিক স্বামীর নাম: অসিত ভৌমিক বাড়ির নং : n0065 বয়স : 64 লিঙ্গ : মহিলা	WB/18/108/021689 ফটো উপলব্ধ	471 নাম : অণিমেষ ভৌমিক পিতার নাম: কৃষ্ণমাধব ভৌমিক বাড়ির নং : n0065 বয়স : 63 লিঙ্গ : পুরুষ	WB/18/108/021601 ফটো উপলব্ধ
472 নাম : ডালিয়া ভৌমিক স্বামীর নাম: অণিমেষ ভৌমিক বাড়ির নং : n0065 বয়স : 57 লিঙ্গ : মহিলা	WB/18/108/021602 ফটো উপলব্ধ	473 নাম : প্রদীপ ভৌমিক পিতার নাম: নগেন্দ্র ভৌমিক বাড়ির নং : n0066 বয়স : 67 লিঙ্গ : পুরুষ	WB/18/108/021369 ফটো উপলব্ধ	474 নাম : পার্থ ভৌমিক পিতার নাম: নগেন্দ্র ভৌমিক বাড়ির নং : n0066 বয়স : 61 লিঙ্গ : পুরুষ	WB/18/108/021506 ফটো উপলব্ধ
475 নাম : পর্ণা ভৌমিক পিতার নাম: নগেন্দ্র ভৌমিক বাড়ির নং : n0066 বয়স : 57 লিঙ্গ : মহিলা	WB/18/108/021335 ফটো উপলব্ধ	476 নাম : তৃণা ভৌমিক পিতার নাম: আশীষ ভৌমিক বাড়ির নং : 2/55 বয়স : 31 লিঙ্গ : মহিলা	SCG2289593 ফটো উপলব্ধ	477 নাম : তৃষা ভৌমিক পিতার নাম: আশীষ ভৌমিক বাড়ির নং : 2/55 বয়স : 31 লিঙ্গ : মহিলা	SCG2289601 ফটো উপলব্ধ
478 নাম : ঐন্দ্রিলা ভৌমিক পিতার নাম: অণিমেষ ভৌমিক বাড়ির নং : 2/55 বয়স : 32 লিঙ্গ : মহিলা	SCG2437747 ফটো উপলব্ধ	479 নাম : অনীশা ভৌমিক পিতার নাম: প্রশান্ত কুমার ভৌমিক বাড়ির নং : 2/55 বয়স : 27 লিঙ্গ : মহিলা	SCG2983864 ফটো উপলব্ধ	480 নাম : মৃষ্টি ভৌমিক স্বামীর নাম: প্রশান্ত ভৌমিক বাড়ির নং : n0066 বয়স : 52 লিঙ্গ : মহিলা	WB/18/108/021336 ফটো উপলব্ধ



481 নাম : প্রশান্ত ভৌমিক পিতার নাম: নগেন্দ্র ভৌমিক বাড়ির নং : n0066 বয়স : 65 লিঙ্গ : পুরুষ	WB/18/108/021606	ফটো উপলব্ধ	482 নাম : নাবাগীতা ভৌমিক স্বামীর নাম: আশীষ ভৌমিক বাড়ির নং : n0065 বয়স : 60 লিঙ্গ : মহিলা	SCG3541810	ফটো উপলব্ধ	483 নাম : তিতলি ভৌমিক পিতার নাম: জীবন ভৌমিক বাড়ির নং : 2/40এ বয়স : 32 লিঙ্গ : মহিলা	ZYR2613073	ফটো উপলব্ধ
484 নাম : মৌমিতা মুখার্জি মায়ের নাম: ভারতী চ্যাটার্জী বাড়ির নং : ১১২/১ বয়স : 42 লিঙ্গ : মহিলা	ZYR1802271	ফটো উপলব্ধ	485 নাম : শিখা মজুমদার স্বামীর নাম: দিলিপ মজুমদার বাড়ির নং : n0058 বয়স : 64 লিঙ্গ : মহিলা	WB/18/108/021099	ফটো উপলব্ধ	486 নাম : সৌন্দ্যব সরকার মায়ের নাম: মৌসুধা সরকার বাড়ির নং : 2/3 বয়স : 24 লিঙ্গ : পুরুষ	ZZC3110822	ফটো উপলব্ধ
487 নাম : সুস্মিতা মজুমদার পিতার নাম: হিমাংশু মজুমদার বাড়ির নং : 2/61 বয়স : 31 লিঙ্গ : মহিলা	SCG2289585	ফটো উপলব্ধ	#2 488 নাম : সুমিতা কুমার মজুমদার পিতার নাম: অনিল মজুমদার বাড়ির নং : রামনিকেতন,2/28 বয়স : 61 লিঙ্গ : পুরুষ	SCG3783677	ফটো উপলব্ধ	# 489 নাম : বিপুল কুমার মজুমদার পিতার নাম: রামনিকেতন,2/28 বাড়ির নং : রামনিকেতন,2/28 বয়স : 64 লিঙ্গ : পুরুষ	SCG3717519	ফটো উপলব্ধ
# 490 নাম : এনাক্ষী দে পিতার নাম: সুভাষ মজুমদার বাড়ির নং : 2 বয়স : 36 লিঙ্গ : মহিলা	LMW4933529	ফটো উপলব্ধ	491 নাম : সুভাষ মজুমদার পিতার নাম: ক্ষিতীশ চন্দ্র মজুমদার বাড়ির নং : 2 বয়স : 68 লিঙ্গ : পুরুষ	WB/18/108/021291	ফটো উপলব্ধ	492 নাম : কল্যাণী মজুমদার স্বামীর নাম: সুভাষ চন্দ্র মজুমদার বাড়ির নং : 2 বয়স : 62 লিঙ্গ : মহিলা	WB/18/108/021292	ফটো উপলব্ধ
493 নাম : প্রবীর মজুমদার পিতার নাম: অনিল মজুমদার বাড়ির নং : n0058 বয়স : 67 লিঙ্গ : পুরুষ	WB/18/108/021101	ফটো উপলব্ধ	494 নাম : করবী মজুমদার স্বামীর নাম: প্রবীর মজুমদার বাড়ির নং : n0058 বয়স : 57 লিঙ্গ : মহিলা	WB/18/108/021100	ফটো উপলব্ধ	495 নাম : আশীষ মজুমদার পিতার নাম: অনিল মজুমদার বাড়ির নং : n0058 বয়স : 58 লিঙ্গ : পুরুষ	WB/18/108/021178	ফটো উপলব্ধ
496 নাম : গাঙ্গী মজুমদার স্বামীর নাম: আশীষ মজুমদার বাড়ির নং : 54 বয়স : 44 লিঙ্গ : মহিলা	LMW3007556	ফটো উপলব্ধ	497 নাম : সাধনা মজুমদার স্বামীর নাম: প্রদীপ মজুমদার বাড়ির নং : n0073 বয়স : 59 লিঙ্গ : মহিলা	WB/18/108/021508	ফটো উপলব্ধ	498 নাম : তন্ময় মজুমদার পিতার নাম: প্রদীপ মজুমদার বাড়ির নং : 2/58 বয়স : 33 লিঙ্গ : পুরুষ	SCG2116192	ফটো উপলব্ধ
499 নাম : সুদীপ মজুমদার পিতার নাম: অনিল মজুমদার বাড়ির নং : n0073 বয়স : 65 লিঙ্গ : পুরুষ	WB/18/108/021280	ফটো উপলব্ধ	500 নাম : পাপিয়া মজুমদার স্বামীর নাম: সুদীপ মজুমদার বাড়ির নং : 2 বয়স : 62 লিঙ্গ : মহিলা	WB/18/108/021507	ফটো উপলব্ধ	501 নাম : পল্লবী মজুমদার স্বামীর নাম: গৌতম মজুমদার বাড়ির নং : 21 ভী বয়স : 60 লিঙ্গ : মহিলা	SCG3122363	ফটো উপলব্ধ
502 নাম : প্রবীর মজুমদার পিতার নাম: যতীন্দ্র মজুমদার বাড়ির নং : n0126 বয়স : 67 লিঙ্গ : পুরুষ	WB/18/108/021366	ফটো উপলব্ধ	503 নাম : কাজল মজুমদার স্বামীর নাম: প্রবীর মজুমদার বাড়ির নং : n0126 বয়স : 66 লিঙ্গ : মহিলা	WB/18/108/021448	ফটো উপলব্ধ	504 নাম : অঞ্জন মজুমদার পিতার নাম: ধীরেন্দ্র মজুমদার বাড়ির নং : n0129 বয়স : 67 লিঙ্গ : পুরুষ	WB/18/108/021279	ফটো উপলব্ধ
505 নাম : লতিকা মজুমদার পিতার নাম: ধীরেন্দ্র মজুমদার বাড়ির নং : n0129 বয়স : 59 লিঙ্গ : মহিলা	WB/18/108/021169	ফটো উপলব্ধ	506 নাম : সরস্বতী মজুমদার পিতার নাম: ধীরেন্দ্র মজুমদার বাড়ির নং : n0129 বয়স : 55 লিঙ্গ : মহিলা	WB/18/108/021170	ফটো উপলব্ধ	507 নাম : লক্ষী মজুমদার পিতার নাম: ধীরেন্দ্র মজুমদার বাড়ির নং : n0129 বয়স : 55 লিঙ্গ : মহিলা	WB/18/108/021171	ফটো উপলব্ধ
# 508 নাম : প্রদীপ মজুমদার পিতার নাম: লাললাল মজুমদার বাড়ির নং : 2/27 বয়স : 51 লিঙ্গ : পুরুষ	SCG3717576	ফটো উপলব্ধ	509 নাম : শিখা মজুমদার স্বামীর নাম: অঞ্জন মজুমদার বাড়ির নং : n0135 বয়স : 44 লিঙ্গ : মহিলা	LMW3007473	ফটো উপলব্ধ	510 নাম : বিহান মজুমদার মায়ের নাম: তামালা মজুমদার বাড়ির নং : ২১২ বয়স : 22 লিঙ্গ : মহিলা	SCG3506532	ফটো উপলব্ধ



511 নাম : অন্তরা মজুমদার পিতার নাম: বিমল মজুমদার বাড়ির নং : 2/29 বয়স : 31 লিঙ্গ : মহিলা	SCG2289627 ফটো উপলব্ধ	# 512 নাম : প্রিয়ঙ্কা প্রামাণিক স্বামীর নাম: মহাদেব প্রমাণিক বাড়ির নং : 106 বয়স : 30 লিঙ্গ : মহিলা	SCG3577111 ফটো উপলব্ধ	513 নাম : চন্দনা সরকার স্বামীর নাম: হরিদাস সরকার বাড়ির নং : 58/সী বয়স : 39 লিঙ্গ : মহিলা	SCG3577061 ফটো উপলব্ধ
514 নাম : রেনুবালা মজুমদার স্বামীর নাম: লাললাল মজুমদার বাড়ির নং : n0130 বয়স : 71 লিঙ্গ : মহিলা	SCG3133204 ফটো উপলব্ধ	515 নাম : অঙ্কন মজুমদার পিতার নাম: অঞ্জন মজুমদার বাড়ির নং : 2নং বয়স : 27 লিঙ্গ : পুরুষ	SCG3399904 ফটো উপলব্ধ	516 নাম : পৌতম মজুমদার পিতার নাম: রাখাল মজুমদার বাড়ির নং : 21 উ বয়স : 63 লিঙ্গ : পুরুষ	SCG3133097 ফটো উপলব্ধ
517 নাম : পাপিয়া মজুমদার স্বামীর নাম: বিভাষ মজুমদার বাড়ির নং : 2 বয়স : 55 লিঙ্গ : মহিলা	SCG3596244 ফটো উপলব্ধ	518 নাম : তমাল্লা মজুমদার পিতার নাম: রাখাল চন্দ্র মজুমদার বাড়ির নং : 2 বয়স : 51 লিঙ্গ : মহিলা	WB/18/108/021312 ফটো উপলব্ধ	519 নাম : বিভাষ মজুমদার পিতার নাম: ক্ষিতিশ মজুমদার বাড়ির নং : 2 বয়স : 61 লিঙ্গ : পুরুষ	SCG3596251 ফটো উপলব্ধ
520 নাম : কৌস্তভ মজুমদার পিতার নাম: বিভাস মজুমদার বাড়ির নং : 2 বয়স : 25 লিঙ্গ : পুরুষ	SCG3044609 ফটো উপলব্ধ	521 নাম : রুপায়ণ মজুমদার পিতার নাম: আশিষ মজুমদার বাড়ির নং : ৫৪ বয়স : 26 লিঙ্গ : পুরুষ	SCG3044617 ফটো উপলব্ধ	522 নাম : ঋষভ মজুমদার পিতার নাম: বিভাষ মজুমদার বাড়ির নং : 2 বয়স : 29 লিঙ্গ : পুরুষ	SCG2655124 ফটো উপলব্ধ
# 523 নাম : ইলা মজুমদার (রায়) স্বামীর নাম: বিপুল কুমার মজুমদার বাড়ির নং : রামনীকৈতন,2/28 বয়স : 58 লিঙ্গ : মহিলা	SCG3717527 ফটো উপলব্ধ	524 নাম : বুলন মণ্ডল পিতার নাম: কার্তিক মণ্ডল বাড়ির নং : 22 বয়স : 39 লিঙ্গ : পুরুষ	LMW4173787 ফটো উপলব্ধ	525 নাম : অর্পিতা মন্ডল স্বামীর নাম: বিশ্বনাথ মন্ডল বাড়ির নং : 2/22 বয়স : 31 লিঙ্গ : মহিলা	SCG3399979 ফটো উপলব্ধ
526 নাম : বিশ্বনাথ মণ্ডল পিতার নাম: মদন মোহন মণ্ডল বাড়ির নং : 2/22 বয়স : 36 লিঙ্গ : পুরুষ	MXC2482610 ফটো উপলব্ধ	527 নাম : অভিজিত মন্ডল পিতার নাম: নিমাই মন্ডল বাড়ির নং : 2/32 বয়স : 36 লিঙ্গ : পুরুষ	SCG1587112 ফটো উপলব্ধ	528 নাম : জয়া মন্ডল স্বামীর নাম: নিমাই মন্ডল বাড়ির নং : 2/32 বয়স : 52 লিঙ্গ : মহিলা	LMW4932570 ফটো উপলব্ধ
529 নাম : নিমাই মন্ডল পিতার নাম: বলাই মন্ডল বাড়ির নং : 1/50 বয়স : 58 লিঙ্গ : পুরুষ	LMW5025465 ফটো উপলব্ধ	530 নাম : কৌস্তভ মন্ডল পিতার নাম: কাশীনাথ মন্ডল বাড়ির নং : 2/29A বয়স : 37 লিঙ্গ : পুরুষ	LMW4411393 ফটো উপলব্ধ	531 নাম : সন্তোষ কুমার মন্ডল পিতার নাম: পাঁচকরী মন্ডল বাড়ির নং : 58/এ বয়স : 81 লিঙ্গ : পুরুষ	SCG3599750 ফটো উপলব্ধ
532 নাম : বেলা মন্ডল স্বামীর নাম: সন্তোষ মন্ডল বাড়ির নং : 58A বয়স : 71 লিঙ্গ : মহিলা	WB/18/108/021667 ফটো উপলব্ধ	533 নাম : গোপাল মন্ডল পিতার নাম: সন্তোষ মন্ডল বাড়ির নং : 58A বয়স : 51 লিঙ্গ : পুরুষ	WB/18/108/021529 ফটো উপলব্ধ	534 নাম : মনোতোষ মন্ডল পিতার নাম: পাঁচকরী মন্ডল বাড়ির নং : 58/A বয়স : 71 লিঙ্গ : পুরুষ	WB/18/108/021406 ফটো উপলব্ধ
535 নাম : কল্যাণী মন্ডল স্বামীর নাম: মনোতোষ মন্ডল বাড়ির নং : 58/A বয়স : 66 লিঙ্গ : মহিলা	WB/18/108/021666 ফটো উপলব্ধ	536 নাম : শ্যামল মন্ডল পিতার নাম: মনোতোষ মন্ডল বাড়ির নং : 58/A বয়স : 48 লিঙ্গ : পুরুষ	LMW2110112 ফটো উপলব্ধ	537 নাম : কাশীনাথ মন্ডল পিতার নাম: ভদ্রেশ্বর মন্ডল বাড়ির নং : n0160 বয়স : 78 লিঙ্গ : পুরুষ	WB/18/108/021523 ফটো উপলব্ধ
538 নাম : অর্চনা মন্ডল স্বামীর নাম: কাশীনাথ মন্ডল বাড়ির নং : n0160 বয়স : 69 লিঙ্গ : মহিলা	WB/18/108/021524 ফটো উপলব্ধ	539 নাম : কুহু মন্ডল পিতার নাম: কাশীনাথ মন্ডল বাড়ির নং : 2/29A বয়স : 43 লিঙ্গ : মহিলা	LMW4411013 ফটো উপলব্ধ	540 নাম : মানবী মন্ডল স্বামীর নাম: গোপাল মন্ডল বাড়ির নং : 58A বয়স : 50 লিঙ্গ : মহিলা	SCG2655140 ফটো উপলব্ধ

541	WB/29/198/216042	নাম : গৌতম মহিষ পিতার নাম: রামকৃষ্ণ মহিষ বাড়ির নং : n0415 বয়স : 52 লিঙ্গ : পুরুষ	ফটো উপলব্ধ	542	JYJ2210433	নাম : কৃষ্ণা মাইষ স্বামীর নাম: গৌতম মাইষ বাড়ির নং : 71 বয়স : 43 লিঙ্গ : মহিলা	ফটো উপলব্ধ	543	SCG3617412	নাম : পিউ মহিষ পিতার নাম: গৌতম মহিষ বাড়ির নং : 1সেংট ফোর বয়স : 20 লিঙ্গ : মহিলা	ফটো উপলব্ধ
544	LMW0018630	নাম : সন্ধ্যা মাল্লা স্বামীর নাম: রাধেশ্যাম মাল্লা বাড়ির নং : 204 বয়স : 59 লিঙ্গ : মহিলা	ফটো উপলব্ধ	545	WB/18/108/021323	নাম : গৌতম মালাকার পিতার নাম: বিজয় মালাকার বাড়ির নং : n0075 বয়স : 57 লিঙ্গ : পুরুষ	ফটো উপলব্ধ	546	LMW1851864	নাম : মধুসূদন মালাকার পিতার নাম: বিজয়কৃষ্ণ মালাকার বাড়ির নং : 2/92B বয়স : 49 লিঙ্গ : পুরুষ	ফটো উপলব্ধ
547	SCG2757607	নাম : পাপিয়া মালাকার স্বামীর নাম: মধুসূদন মালাকার বাড়ির নং : 2/92B বয়স : 47 লিঙ্গ : মহিলা	ফটো উপলব্ধ	548	WB/18/108/021195	নাম : রমা মালাকার পিতার নাম: বিনয় মালাকার বাড়ির নং : n0076 বয়স : 81 লিঙ্গ : মহিলা	ফটো উপলব্ধ	549	WB/18/108/021263	নাম : বিশেশ্বর মালাকার পিতার নাম: বিনয় মালাকার বাড়ির নং : n0076 বয়স : 50 লিঙ্গ : পুরুষ	ফটো উপলব্ধ
550	WB/18/108/021326	নাম : অনিতা মালাকার স্বামীর নাম: বিমল মালাকার বাড়ির নং : n0077 বয়স : 72 লিঙ্গ : মহিলা	ফটো উপলব্ধ	551	WB/18/108/021695	নাম : সুদর্শন মালাকার পিতার নাম: বিমল মালাকার বাড়ির নং : n0077 বয়স : 49 লিঙ্গ : পুরুষ	ফটো উপলব্ধ	552	LMW1858836	নাম : প্রদ্যুৎ মালাকার পিতার নাম: বিমল কৃষ্ণ মালাকার বাড়ির নং : 2/92C বয়স : 47 লিঙ্গ : পুরুষ	ফটো উপলব্ধ
553	LMW1603083	নাম : সোমা মালাকার স্বামীর নাম: গৌতম মালাকার বাড়ির নং : 2/92B বয়স : 51 লিঙ্গ : মহিলা	ফটো উপলব্ধ	554	LMW4933305	নাম : মহুয়া মালাকার স্বামীর নাম: সুদর্শন মালাকার বাড়ির নং : 2/92C বয়স : 47 লিঙ্গ : মহিলা	ফটো উপলব্ধ	555	SCG2757623	নাম : কৃষ্ণা মালাকার স্বামীর নাম: গোপাল কৃষ্ণ মালাকার বাড়ির নং : 2/92এ বয়স : 71 লিঙ্গ : মহিলা	ফটো উপলব্ধ
556	SCG2757631	নাম : গোপাল কৃষ্ণ মালাকার পিতার নাম: শশী মোহন মালাকার বাড়ির নং : 2/92এ বয়স : 73 লিঙ্গ : পুরুষ	ফটো উপলব্ধ	557	SCG3468634	নাম : সনঞ্জয় সিল পিতার নাম: সতীশ শীল বাড়ির নং : n0089 বয়স : 44 লিঙ্গ : পুরুষ	ফটো উপলব্ধ	558	SCG3556107	নাম : সানিয়া সিল পিতার নাম: সনঞ্জয় সিল বাড়ির নং : 2/20এ বয়স : 21 লিঙ্গ : মহিলা	ফটো উপলব্ধ
559	SCG1774520	নাম : তাপসী মালাকার স্বামীর নাম: বিশেশ্বর মালাকার বাড়ির নং : 2/72 বয়স : 44 লিঙ্গ : মহিলা	ফটো উপলব্ধ	560	LMW1850338	নাম : আরতী মালাকার স্বামীর নাম: গৌতম মালাকার বাড়ির নং : 2/20 বয়স : 61 লিঙ্গ : মহিলা	ফটো উপলব্ধ	561	LMW4933339	নাম : পিকি শীল স্বামীর নাম: সঞ্জয় শীল বাড়ির নং : 2/20 বয়স : 45 লিঙ্গ : মহিলা	ফটো উপলব্ধ
562	WB/18/108/021504	নাম : সঞ্জীব শীল পিতার নাম: সতীশ শীল বাড়ির নং : n0089 বয়স : 53 লিঙ্গ : পুরুষ	ফটো উপলব্ধ	563	WB/18/108/021636	নাম : নন্দা শীল স্বামীর নাম: সুভাষ শীল বাড়ির নং : n0089 বয়স : 56 লিঙ্গ : মহিলা	ফটো উপলব্ধ	564	LMW4825998	নাম : মোনালিসা শীল পিতার নাম: সুভাষ শীল বাড়ির নং : 2/20 বয়স : 38 লিঙ্গ : মহিলা	ফটো উপলব্ধ
565	LMW3007168	নাম : মনিকা শীল স্বামীর নাম: অরুণ শীল বাড়ির নং : 2/20 বয়স : 44 লিঙ্গ : মহিলা	ফটো উপলব্ধ	# 566	LMW4825592	নাম : মানসী মালাকার মায়ের নাম: আরতি মালাকার বাড়ির নং : 2/20 বয়স : 38 লিঙ্গ : মহিলা	ফটো উপলব্ধ	567	WB/18/108/021368	নাম : পূর্ণিমা মাহাতো স্বামীর নাম: মেণ্ড মাহাতো বাড়ির নং : n0020 বয়স : 56 লিঙ্গ : মহিলা	ফটো উপলব্ধ
568	WB/18/108/021560	নাম : শিবানী মিত্র স্বামীর নাম: গুরুদাস মিত্র বাড়ির নং : n0115 বয়স : 83 লিঙ্গ : মহিলা	ফটো উপলব্ধ	569	WB/18/108/021241	নাম : শান্তনু মিত্র পিতার নাম: গুরুদাস মিত্র বাড়ির নং : n0115 বয়স : 57 লিঙ্গ : পুরুষ	ফটো উপলব্ধ	570	LMW4173944	নাম : শ্রাবন্তী মিত্র স্বামীর নাম: শান্তনু মিত্র বাড়ির নং : n0115 বয়স : 52 লিঙ্গ : মহিলা	ফটো উপলব্ধ



571	WB/18/108/021225	নাম : অতনু মিত্র পিতার নাম: গুরুদাস মিত্র বাড়ির নং : n0115 বয়স : 55 লিঙ্গ : পুরুষ	ফটো উপলব্ধ	572	ZYR2872893	নাম : রিমা পাল পিতার নাম: কালিদাস পাল বাড়ির নং : 2/6সি বয়স : 37 লিঙ্গ : মহিলা	ফটো উপলব্ধ	573	SCG3550183	নাম : সোমা রানা স্বামীর নাম: রামকৃষ্ণ রানা বাড়ির নং : 57 বয়স : 55 লিঙ্গ : মহিলা	ফটো উপলব্ধ
574	WB/23/151/015115	নাম : বুলবুল রায় স্বামীর নাম: গৌরাজ রায় বাড়ির নং : 2/16 বয়স : 45 লিঙ্গ : মহিলা	ফটো উপলব্ধ	575	WB/18/108/021542	নাম : অনূপ রায় পিতার নাম: ননীমোহন রায় বাড়ির নং : n0037 বয়স : 62 লিঙ্গ : পুরুষ	ফটো উপলব্ধ	576	WB/18/108/021544	নাম : শিখা রায় স্বামীর নাম: অনূপ রায় বাড়ির নং : n0037 বয়স : 54 লিঙ্গ : মহিলা	ফটো উপলব্ধ
577	SQT1333459	নাম : জবা দাস স্বামীর নাম: সুকান্ত দাস বাড়ির নং : 58/এ বয়স : 38 লিঙ্গ : মহিলা	ফটো উপলব্ধ	578	SCG1781772	নাম : পিয়ালী রায় পিতার নাম: অনূপ রায় বাড়ির নং : 204 বয়স : 37 লিঙ্গ : মহিলা	ফটো উপলব্ধ	579	WB/18/108/021093	নাম : মৃত্যুঞ্জয় রায় পিতার নাম: মতিলাল রায় বাড়ির নং : n0048 বয়স : 73 লিঙ্গ : পুরুষ	ফটো উপলব্ধ
580	WB/18/108/021090	নাম : উল্লি রায় স্বামীর নাম: মৃত্যুঞ্জয় রায় বাড়ির নং : n0048 বয়স : 64 লিঙ্গ : মহিলা	ফটো উপলব্ধ	581	WB/18/108/021670	নাম : রেখা দে স্বামীর নাম: স্বপন দে বাড়ির নং : n0048 বয়স : 70 লিঙ্গ : মহিলা	ফটো উপলব্ধ	582	LMW4173761	নাম : মানস রায় পিতার নাম: মৃত্যুঞ্জয় রায় বাড়ির নং : n0048 বয়স : 41 লিঙ্গ : পুরুষ	ফটো উপলব্ধ
583	WB/18/108/021620	নাম : গৌরাজ রায় পিতার নাম: মুনাল রায় বাড়ির নং : n0110 বয়স : 53 লিঙ্গ : পুরুষ	ফটো উপলব্ধ	584	WB/18/108/021719	নাম : প্রলয় রায় পিতার নাম: মুনাল রায় বাড়ির নং : n0110 বয়স : 49 লিঙ্গ : পুরুষ	ফটো উপলব্ধ	585	LMW0048850	নাম : গোপাল রায় পিতার নাম: মুনাল কান্তি রায় বাড়ির নং : 2/16 বয়স : 56 লিঙ্গ : পুরুষ	ফটো উপলব্ধ
586	WB/29/219/102804	নাম : অপরূপ কুমার রায় পিতার নাম: চিত্তরঞ্জন রায় বাড়ির নং : 106 বয়স : 50 লিঙ্গ : পুরুষ	ফটো উপলব্ধ	587	WB/33/220/120544	নাম : ব্রততী রায় স্বামীর নাম: অপরূপ কুমার রায় বাড়ির নং : 106 বয়স : 49 লিঙ্গ : মহিলা	ফটো উপলব্ধ	588	MMF2943546	নাম : সৌমিতা সামন্ত পিতার নাম: শংকর চন্দ্র বাড়ির নং : 3/30 বয়স : 36 লিঙ্গ : মহিলা	ফটো উপলব্ধ
589	SCG3152071	নাম : বাবলি মজুমদার স্বামীর নাম: দুলাল চন্দ্র মজুমদার বাড়ির নং : n0161 বয়স : 66 লিঙ্গ : মহিলা	ফটো উপলব্ধ	590	SCG3153723	নাম : পৌরী মজুমদার স্বামীর নাম: বিমল মজুমদার বাড়ির নং : n0161 বয়স : 65 লিঙ্গ : মহিলা	ফটো উপলব্ধ	591	SCG3153756	নাম : বিমল মজুমদার পিতার নাম: নগেন্দ্র মজুমদার বাড়ির নং : n0161 বয়স : 72 লিঙ্গ : পুরুষ	ফটো উপলব্ধ
592	SCG3227170	নাম : কাঁকন রায় পিতার নাম: গৌরাজ রায় বাড়ির নং : 2/16 বয়স : 24 লিঙ্গ : মহিলা	ফটো উপলব্ধ	593	SCG2116069	নাম : শিবানী রায় স্বামীর নাম: দেবজীৎ রায় বাড়ির নং : 44 বয়স : 40 লিঙ্গ : মহিলা	ফটো উপলব্ধ	594	SCG0033829	নাম : দেবজিৎ রায় পিতার নাম: প্রনব রায় বাড়ির নং : 44 বয়স : 51 লিঙ্গ : পুরুষ	ফটো উপলব্ধ
595	LMW4933354	নাম : দেবলীনা মজুমদার পিতার নাম: দুলাল চন্দ্র মজুমদার বাড়ির নং : 2/29 বয়স : 36 লিঙ্গ : মহিলা	ফটো উপলব্ধ	596	KNH6573315	নাম : কাবেরী লাহিড়ী স্বামীর নাম: অর্চমান লাহিড়ী বাড়ির নং : 106 বয়স : 50 লিঙ্গ : মহিলা	ফটো উপলব্ধ	597	WB/23/149/213097	নাম : অর্চমান লাহিড়ী পিতার নাম: শিবাজী লাহিড়ী বাড়ির নং : 106 বয়স : 50 লিঙ্গ : পুরুষ	ফটো উপলব্ধ
598	SCG2116218	নাম : দিলীপ কর্মকার পিতার নাম: স্বপন কর্মকার বাড়ির নং : 2/68A বয়স : 33 লিঙ্গ : পুরুষ	ফটো উপলব্ধ	599	WB/18/108/009499	নাম : খোকনচন্দ্র লোধ পিতার নাম: উমেশচন্দ্র লোধ বাড়ির নং : 2/11 বয়স : 65 লিঙ্গ : পুরুষ	ফটো উপলব্ধ	600	SCG2653731	নাম : সুভদ্রীপ লোধ পিতার নাম: খোকন চন্দ্র লোধ বাড়ির নং : 2/11 বয়স : 29 লিঙ্গ : পুরুষ	ফটো উপলব্ধ



601 নাম : শ্রীলেখা লোধ পিতার নাম: খোকনচন্দ্র লোধ বাড়ির নং : 2/11 বয়স : 35 লিঙ্গ : মহিলা	SCG1587104	ফটো উপলব্ধ	602 নাম : শীলা লোধ অন্যান্য: খোকনচন্দ্র লোধ বাড়ির নং : 2/11 বয়স : 57 লিঙ্গ : মহিলা	WB/18/108/009500	ফটো উপলব্ধ	603 নাম : জীবন তালুকদার পিতার নাম: বিশেশ্বর তালুকদার বাড়ির নং : 2/11 বয়স : 60 লিঙ্গ : পুরুষ	WB/18/108/021330	ফটো উপলব্ধ
604 নাম : মিতা দাস স্বামীর নাম: কার্তিক দাস বাড়ির নং : 2/10 বয়স : 42 লিঙ্গ : মহিলা	SCG1589043	ফটো উপলব্ধ	605 নাম : ধর্মেন্দ্র কুমার শর্মা পিতার নাম: রামবিলাস শর্মা বাড়ির নং : 71 বয়স : 53 লিঙ্গ : পুরুষ	SCG3196441	ফটো উপলব্ধ	606 নাম : আরতী দেবী শর্মা স্বামীর নাম: ধর্মেন্দ্র কুমার শর্মা বাড়ির নং : 71 বয়স : 46 লিঙ্গ : মহিলা	SCG3181708	ফটো উপলব্ধ
607 নাম : সঙ্কেত শাহ পিতার নাম: অজয় এন শাহ বাড়ির নং : 201/78 বয়স : 32 লিঙ্গ : পুরুষ	SCG3392453	ফটো উপলব্ধ	608 নাম : সুভাষ চন্দ্র শীল পিতার নাম: সতীশ চন্দ্র শীল বাড়ির নং : 2/20 বয়স : 68 লিঙ্গ : পুরুষ	SCG3181971	ফটো উপলব্ধ	609 নাম : দেবু শীল পিতার নাম: রতন শীল বাড়ির নং : 2/23 বয়স : 47 লিঙ্গ : পুরুষ	LMW4173902	ফটো উপলব্ধ
610 নাম : শুভম শীল পিতার নাম: ভোলানাথ শীল বাড়ির নং : 2/23 বয়স : 24 লিঙ্গ : পুরুষ	SCG3181682	ফটো উপলব্ধ	611 নাম : বিদিশা শীল পিতার নাম: বাবলু শীল বাড়ির নং : 2/23 বয়স : 24 লিঙ্গ : মহিলা	SCG3399946	ফটো উপলব্ধ	612 নাম : সুনয়ন শীল পিতার নাম: অরুণ শীল বাড়ির নং : 2/20এ বয়স : 26 লিঙ্গ : পুরুষ	SCG3063195	ফটো উপলব্ধ
613 নাম : মনীষা শীল পিতার নাম: সুভাষ শীল বাড়ির নং : 2/20এ বয়স : 33 লিঙ্গ : মহিলা	SCG1781723	ফটো উপলব্ধ	614 নাম : গৌতম শীল পিতার নাম: মানিক শীল বাড়ির নং : 2/23 বয়স : 43 লিঙ্গ : পুরুষ	LMW4173910	ফটো উপলব্ধ	615 নাম : শুভজিৎ চক্রবর্তী পিতার নাম: অভিজিৎ চক্রবর্তী বাড়ির নং : 2/7 বয়স : 32 লিঙ্গ : পুরুষ	SCG2116200	ফটো উপলব্ধ
616 নাম : সুখ রঞ্জন শীল পিতার নাম: যতীন্দ্র নাথ শীল বাড়ির নং : 2/8 বয়স : 71 লিঙ্গ : পুরুষ	LMW0049056	ফটো উপলব্ধ	617 নাম : রবীন শীল পিতার নাম: সুখ রঞ্জন শীল বাড়ির নং : 2/8 বয়স : 38 লিঙ্গ : পুরুষ	LMW4933404	ফটো উপলব্ধ	618 নাম : রমা শীল স্বামীর নাম: চন্দন শীল বাড়ির নং : 60A/2 বয়স : 44 লিঙ্গ : মহিলা	LMW3587839	ফটো উপলব্ধ
619 নাম : বাবলু শীল পিতার নাম: রতন শীল বাড়ির নং : n0097 বয়স : 52 লিঙ্গ : পুরুষ	WB/18/108/021562	ফটো উপলব্ধ	620 নাম : সোমা শীল স্বামীর নাম: মানিক চন্দ্র শীল বাড়ির নং : 2/23 বয়স : 60 লিঙ্গ : মহিলা	WB/18/108/021509	ফটো উপলব্ধ	621 নাম : সুরেশ চন্দ্র শীল পিতার নাম: মহেন্দ্র নাথ শীল বাড়ির নং : 2/23 বয়স : 69 লিঙ্গ : পুরুষ	LMW0049213	ফটো উপলব্ধ
622 নাম : বাসন্তী শীল স্বামীর নাম: সুরেশ চন্দ্র শীল বাড়ির নং : 2/23 বয়স : 63 লিঙ্গ : মহিলা	LMW0049221	ফটো উপলব্ধ	623 নাম : সুজয় শীল পিতার নাম: সুরেশ চন্দ্র শীল বাড়ির নং : 2/23 বয়স : 37 লিঙ্গ : পুরুষ	LMW4933396	ফটো উপলব্ধ	624 নাম : নিমাই শীল পিতার নাম: মহেন্দ্র শীল বাড়ির নং : n0098 বয়স : 63 লিঙ্গ : পুরুষ	WB/18/108/021555	ফটো উপলব্ধ
625 নাম : গীতা শীল স্বামীর নাম: নিমাই শীল বাড়ির নং : n0098 বয়স : 51 লিঙ্গ : মহিলা	WB/18/108/021556	ফটো উপলব্ধ	626 নাম : ভোলা শীল পিতার নাম: মহেন্দ্র শীল বাড়ির নং : n0098 বয়স : 61 লিঙ্গ : পুরুষ	WB/18/108/021516	ফটো উপলব্ধ	627 নাম : কানন শীল স্বামীর নাম: ভোলা শীল বাড়ির নং : n0098 বয়স : 53 লিঙ্গ : মহিলা	WB/18/108/021517	ফটো উপলব্ধ
628 নাম : মেনকা শীল স্বামীর নাম: বাবলু শীল বাড়ির নং : 2/23 বয়স : 44 লিঙ্গ : মহিলা	LMW3007176	ফটো উপলব্ধ	629 নাম : চন্দন শীল পিতার নাম: সচিন শীল বাড়ির নং : 60A/2 বয়স : 49 লিঙ্গ : পুরুষ	SCG3656832	ফটো উপলব্ধ	630 নাম : শান্তি শীল স্বামীর নাম: শচীন শীল বাড়ির নং : 60 A/2 বয়স : 65 লিঙ্গ : মহিলা	WB/18/108/021443	ফটো উপলব্ধ



631	WB/18/108/021451	নাম : সবিতা বিশ্বাস স্বামীর নাম: গোবিন্দ বিশ্বাস বাড়ির নং : 2/22/1 বয়স : 57 লিঙ্গ : মহিলা	ফটো উপলব্ধ	632	WB/18/108/021250	নাম : গোবিন্দ বিশ্বাস পিতার নাম: সতীশ বিশ্বাস বাড়ির নং : 2/22/1 বয়স : 69 লিঙ্গ : পুরুষ	ফটো উপলব্ধ	633	SCG2437655	নাম : সানি শীল পিতার নাম: সুভাষ চন্দ্র শীল বাড়ির নং : 2/20A বয়স : 30 লিঙ্গ : পুরুষ	ফটো উপলব্ধ
634	SCG3603107	নাম : জয়বিসুণ রাম পিতার নাম: নগেন্দ্র রাম বাড়ির নং : 92 (29) বয়স : 53 লিঙ্গ : পুরুষ	ফটো উপলব্ধ	635	SCG2437507	নাম : নীলাঞ্জন শীল পিতার নাম: নিমাই শীল বাড়ির নং : 2/23 বয়স : 31 লিঙ্গ : পুরুষ	ফটো উপলব্ধ	636	SCG1774538	নাম : কৃষ্ণা শীল পিতার নাম: বিজয় কৃষ্ণ শীল বাড়ির নং : 2/5 বয়স : 53 লিঙ্গ : মহিলা	ফটো উপলব্ধ
637	SCG2983849	নাম : ত্রিযাসা শীল পিতার নাম: মানিক চন্দ্র শীল বাড়ির নং : 2/23 বয়স : 28 লিঙ্গ : মহিলা	ফটো উপলব্ধ	638	SCG2999779	নাম : মমতা শীল অন্যান্য: অতুল চন্দ্র শীল বাড়ির নং : 2/16 বয়স : 53 লিঙ্গ : মহিলা	ফটো উপলব্ধ	639	LMW4173894	নাম : পৌতম বিশ্বাস পিতার নাম: গোবিন্দ বিশ্বাস বাড়ির নং : 2/22 বয়স : 38 লিঙ্গ : পুরুষ	ফটো উপলব্ধ
640	WB/18/108/021121	নাম : অরুণ শীল পিতার নাম: সতীশ চন্দ্র শীল বাড়ির নং : 2/20 বয়স : 59 লিঙ্গ : পুরুষ	ফটো উপলব্ধ	641	WB/18/108/021497	নাম : নিরঞ্জন পাল পিতার নাম: প্রশান্ত কুমার পাল বাড়ির নং : 3/32 বয়স : 51 লিঙ্গ : পুরুষ	ফটো উপলব্ধ	642	LMW3587623	নাম : মৌসুমী চক্রবর্তী(ব্যানার্জী) স্বামীর নাম: অভিজিৎ চক্রবর্তী বাড়ির নং : 2/5 বয়স : 44 লিঙ্গ : মহিলা	ফটো উপলব্ধ
643	LMW4174033	নাম : শুভজিৎ সাহা পিতার নাম: গয়ানাথ সাহা বাড়ির নং : 3/23A বয়স : 38 লিঙ্গ : পুরুষ	ফটো উপলব্ধ	644	SCG2289502	নাম : ঐতিহ্য ঘোষ রায় পিতার নাম: পিনাকি ঘোষ রায় বাড়ির নং : 3/68 বয়স : 32 লিঙ্গ : মহিলা	ফটো উপলব্ধ	645	SCG3121134	নাম : অভিনব চক্রবর্তী পিতার নাম: শিব চক্রবর্তী বাড়ির নং : 2/7 বয়স : 59 লিঙ্গ : পুরুষ	ফটো উপলব্ধ
646	SCG3655529	নাম : দিশানী শীল পিতার নাম: চন্দন শীল বাড়ির নং : 60এ/2 বয়স : 21 লিঙ্গ : মহিলা	ফটো উপলব্ধ	647	WB/18/108/021356	নাম : শেফালী শীল স্বামীর নাম: সুখ রঞ্জন শীল বাড়ির নং : 2/8 বয়স : 61 লিঙ্গ : মহিলা	ফটো উপলব্ধ	648	WB/18/108/021352	নাম : শ্যামল শীল পিতার নাম: যতীন্দ্র নাথ শীল বাড়ির নং : 2/8 বয়স : 57 লিঙ্গ : পুরুষ	ফটো উপলব্ধ
649	MFN2758514	নাম : মঞ্জু শেঠ স্বামীর নাম: রঞ্জিত শেঠ বাড়ির নং : 71 বয়স : 49 লিঙ্গ : মহিলা	ফটো উপলব্ধ	650	SCG3054327	নাম : শিবম শেঠ পিতার নাম: রঞ্জিত শেঠ বাড়ির নং : ২এডি/এফ৯ বয়স : 25 লিঙ্গ : পুরুষ	ফটো উপলব্ধ	651	SCG2655264	নাম : শুভম শেঠ পিতার নাম: রঞ্জিত শেঠ বাড়ির নং : 71 বয়স : 29 লিঙ্গ : পুরুষ	ফটো উপলব্ধ
652	SCG3053816	নাম : শিল্পি সান্যাল পিতার নাম: শেখর নারায়ন সান্যাল বাড়ির নং : ২/৫৬ বয়স : 26 লিঙ্গ : মহিলা	ফটো উপলব্ধ	653	SCG2022754	নাম : শেখর নারায়ন সান্যাল পিতার নাম: মনীন্দ্র নারায়ন সান্যাল বাড়ির নং : 2/56 বয়স : 68 লিঙ্গ : পুরুষ	ফটো উপলব্ধ	654	SCG2983823	নাম : সুস্মিতা সরকার পিতার নাম: সুধীর সরকার বাড়ির নং : 72 বয়স : 28 লিঙ্গ : মহিলা	ফটো উপলব্ধ
655	SCG2289577	নাম : জ্যোৎস্না সরকার স্বামীর নাম: গোবিন্দ সরকার বাড়ির নং : 2/20 বয়স : 44 লিঙ্গ : মহিলা	ফটো উপলব্ধ	656	SCG0038547	নাম : সুমন সরকার পিতার নাম: নিমাই সরকার বাড়ির নং : 2/36 বয়স : 37 লিঙ্গ : পুরুষ	ফটো উপলব্ধ	657	WB/18/108/021275	নাম : সোমা সরকার স্বামীর নাম: নিমাই সরকার বাড়ির নং : n0090 বয়স : 57 লিঙ্গ : মহিলা	ফটো উপলব্ধ
658	WB/18/108/021651	নাম : নিমাই সরকার পিতার নাম: প্রফুল্ল সরকার বাড়ির নং : n0090 বয়স : 61 লিঙ্গ : পুরুষ	ফটো উপলব্ধ	659	WB/18/108/021623	নাম : হারু সরকার পিতার নাম: নিশিকান্ত সরকার বাড়ির নং : n0049 বয়স : 51 লিঙ্গ : পুরুষ	ফটো উপলব্ধ	660	WB/18/108/021618	নাম : উষারানী সরকার স্বামীর নাম: নিশিকান্ত সরকার বাড়ির নং : n0049 বয়স : 76 লিঙ্গ : মহিলা	ফটো উপলব্ধ

661 নাম : সৌমেন সরকার পিতার নাম: বাদল সরকার বাড়ির নং : 72 বয়স : 45 লিঙ্গ : পুরুষ	LMW2081404 ফটো উপলব্ধ	# 662 নাম : রাজু সরকার পিতার নাম: বাদল সরকার বাড়ির নং : 72 বয়স : 46 লিঙ্গ : পুরুষ	LMW4411179 ফটো উপলব্ধ	663 নাম : রেখা সরকার স্বামীর নাম: বাদল সরকার বাড়ির নং : 72 বয়স : 75 লিঙ্গ : মহিলা	LMW1872290 ফটো উপলব্ধ
664 নাম : অণু সরকার পিতার নাম: প্রিয়নাথ সরকার বাড়ির নং : n0047 বয়স : 49 লিঙ্গ : পুরুষ	WB/18/108/021190 ফটো উপলব্ধ	665 নাম : সুধীর সরকার পিতার নাম: প্রিয়নাথ সরকার বাড়ির নং : n0047 বয়স : 63 লিঙ্গ : পুরুষ	WB/18/108/021502 ফটো উপলব্ধ	666 নাম : মায়ী সরকার স্বামীর নাম: প্রিয়নাথ সরকার বাড়ির নং : n0047 বয়স : 81 লিঙ্গ : মহিলা	WB/18/108/021669 ফটো উপলব্ধ
667 নাম : বাপি সরকার পিতার নাম: দুলাল সরকার বাড়ির নং : n0046 বয়স : 45 লিঙ্গ : পুরুষ	LMW2110120 ফটো উপলব্ধ	668 নাম : সরস্বতী সরকার স্বামীর নাম: দুলাল সরকার বাড়ির নং : n0046 বয়স : 59 লিঙ্গ : মহিলা	WB/18/108/021613 ফটো উপলব্ধ	669 নাম : কম্পনা সরকার স্বামীর নাম: উত্তম সরকার বাড়ির নং : n0038 বয়স : 59 লিঙ্গ : মহিলা	WB/18/108/021612 ফটো উপলব্ধ
670 নাম : উত্তম সরকার পিতার নাম: অতুল সরকার বাড়ির নং : n0038 বয়স : 66 লিঙ্গ : পুরুষ	WB/18/108/021276 ফটো উপলব্ধ	671 নাম : গোবিন্দ সরকার পিতার নাম: প্রফুল্ল সরকার বাড়ির নং : n0090 বয়স : 53 লিঙ্গ : পুরুষ	WB/18/108/021534 ফটো উপলব্ধ	672 নাম : সন্তনু গুপ্তা পিতার নাম: সন্তনু নথ গুপ্তা বাড়ির নং : ফ্ল্যাট উল্ল090703 টাওয়ার 9 উ বয়স : 63 লিঙ্গ : পুরুষ	SCG3601523 ফটো উপলব্ধ
673 নাম : অমর সরকার পিতার নাম: প্রফুল্ল সরকার বাড়ির নং : n0090 বয়স : 53 লিঙ্গ : পুরুষ	WB/18/108/021553 ফটো উপলব্ধ	674 নাম : লক্ষী সরকার স্বামীর নাম: হীরু সরকার বাড়ির নং : 3/68 বয়স : 59 লিঙ্গ : মহিলা	WB/18/108/021206 ফটো উপলব্ধ	675 নাম : পিনাকী ঘোষরায় পিতার নাম: সমরব্রত ঘোষরায় বাড়ির নং : 3/68 বয়স : 71 লিঙ্গ : পুরুষ	LMW1865203 ফটো উপলব্ধ
#2 676 নাম : রীতা ঘোষ রায় স্বামীর নাম: শিবু ঘোষরায় বাড়ির নং : 3/68 বয়স : 57 লিঙ্গ : মহিলা	SCG3777299 ফটো উপলব্ধ	677 নাম : পারুল সরকার স্বামীর নাম: মানিক সরকার বাড়ির নং : 3/68 বয়স : 61 লিঙ্গ : মহিলা	WB/18/108/021428 ফটো উপলব্ধ	# 678 নাম : পার্থ সরকার পিতার নাম: নৃপেন্দ্র সরকার বাড়ির নং : 2/122 বয়স : 67 লিঙ্গ : পুরুষ	SCG3717535 ফটো উপলব্ধ
679 নাম : মায়ী সরকার স্বামীর নাম: গৌরঙ্গ সরকার বাড়ির নং : 2/20 বয়স : 50 লিঙ্গ : মহিলা	LMW4933289 ফটো উপলব্ধ	680 নাম : কেয়া সরকার পিতার নাম: নিতাই সরকার বাড়ির নং : 2/20 বয়স : 30 লিঙ্গ : মহিলা	SCG2655231 ফটো উপলব্ধ	681 নাম : সোনা সরকার(সিংহ) স্বামীর নাম: শক্ত সিংহ বাড়ির নং : 72 বয়স : 44 লিঙ্গ : মহিলা	LMW3587870 ফটো উপলব্ধ
682 নাম : চন্দ্রমা ঘোষ রায় পিতার নাম: শিবু ঘোষ রায় বাড়ির নং : 3/68 বয়স : 28 লিঙ্গ : মহিলা	SCG2822310 ফটো উপলব্ধ	683 নাম : সিমা সরকার স্বামীর নাম: হরিদাস সরকার বাড়ির নং : ২/২০০ বয়স : 48 লিঙ্গ : মহিলা	LMW4933297 ফটো উপলব্ধ	684 নাম : রত্না সরকার স্বামীর নাম: সিদ্ধার্থ সরকার বাড়ির নং : 2/122 বয়স : 46 লিঙ্গ : মহিলা	LMW3587888 ফটো উপলব্ধ
685 নাম : সিদ্ধার্থ সরকার পিতার নাম: নৃপেন্দ্র সরকার বাড়ির নং : 2/122 বয়স : 57 লিঙ্গ : পুরুষ	SCG3120557 ফটো উপলব্ধ	686 নাম : অমিতা সরকার পিতার নাম: নৃপেন্দ্র সরকার বাড়ির নং : 2/122 বয়স : 65 লিঙ্গ : পুরুষ	WB/18/108/021566 ফটো উপলব্ধ	687 নাম : অভিষেক ঘোষ রায় পিতার নাম: পিনাকী ঘোষ রায় বাড়ির নং : 3/68 বয়স : 38 লিঙ্গ : পুরুষ	LMW4933495 ফটো উপলব্ধ
688 নাম : সুশীলা সরকার স্বামীর নাম: নিশিকান্ত সরকার বাড়ির নং : 3/68 বয়স : 96 লিঙ্গ : মহিলা	WB/18/108/021122 ফটো উপলব্ধ	689 নাম : সুমী সরকার স্বামীর নাম: শান্তনু সরকার বাড়ির নং : 2/20 বয়স : 49 লিঙ্গ : মহিলা	LMW4411161 ফটো উপলব্ধ	690 নাম : হরিদাস সরকার পিতার নাম: অমল্য সরকার বাড়ির নং : ২/২০ বয়স : 54 লিঙ্গ : পুরুষ	SCG3526985 ফটো উপলব্ধ



# 691 নাম : গায়ত্রী সরকার স্বামীর নাম: নিতাই সরকার বাড়ির নং : ২/২০ বয়স : 52 লিঙ্গ : মহিলা	SCG3526340	# 692 নাম : নিতাই সরকার পিতার নাম: অমল্য সরকার বাড়ির নং : ২/২০ বয়স : 61 লিঙ্গ : পুরুষ	SCG3525714	693 নাম : গৌরাজ সরকার পিতার নাম: অমল্য সরকার বাড়ির নং : n0091 বয়স : 66 লিঙ্গ : পুরুষ	WB/18/108/021753
694 নাম : আবিব সরকার পিতার নাম: হিরু সরকার বাড়ির নং : 3/69 বয়স : 24 লিঙ্গ : পুরুষ	SCG3182193	695 নাম : সৌমেন সরকার পিতার নাম: সুবল চন্দ্র সরকার বাড়ির নং : 52 বয়স : 43 লিঙ্গ : পুরুষ	JGL3727674	696 নাম : রেনুকা সরকার স্বামীর নাম: সুবল চন্দ্র সরকার বাড়ির নং : 52 বয়স : 60 লিঙ্গ : মহিলা	JGL0097857
697 নাম : শান্তনু সরকার পিতার নাম: অমল্য সরকার বাড়ির নং : 2/20 বয়স : 51 লিঙ্গ : পুরুষ	SCG3200151	698 নাম : হরি দাস সরকার পিতার নাম: নিমাই সরকার বাড়ির নং : 58/সী বয়স : 53 লিঙ্গ : পুরুষ	SCG3576006	699 নাম : জীত সরকার পিতার নাম: গৌরাজ সরকার বাড়ির নং : ২/২০ বয়স : 22 লিঙ্গ : পুরুষ	SCG3506516
700 নাম : রেখা সরকার পাল স্বামীর নাম: সৌমিত্র পাল বাড়ির নং : 2/39 বয়স : 58 লিঙ্গ : মহিলা	SCG1781509	701 নাম : মিনাকী সাধুখাঁ পিতার নাম: শংকর সাধুখাঁ বাড়ির নং : 2/35 বয়স : 46 লিঙ্গ : মহিলা	LMW4173969	702 নাম : মালতী সাধুখাঁ স্বামীর নাম: রবীন সাধুখাঁ বাড়ির নং : n0079 বয়স : 56 লিঙ্গ : মহিলা	SCG3599057
703 নাম : বিশ্বজিৎ সাধুখা পিতার নাম: শঙ্কর সাধুখা বাড়ির নং : 2/35 বয়স : 45 লিঙ্গ : পুরুষ	LMW3588035	704 নাম : রবীন সাধুখাঁ পিতার নাম: কার্তিক চন্দ্র সাধুখাঁ বাড়ির নং : 2/36 বয়স : 75 লিঙ্গ : পুরুষ	WB/18/108/021494	705 নাম : পিয়ালী সাধুখাঁ পিতার নাম: রবীন সাধুখাঁ বাড়ির নং : 2/36 বয়স : 29 লিঙ্গ : মহিলা	SCG2655157
706 নাম : কাজল সান্যাল স্বামীর নাম: শেখর নারায়ন সান্যাল বাড়ির নং : 2/56 বয়স : 53 লিঙ্গ : মহিলা	WB/18/108/036938	707 নাম : রোহিত সাহু পিতার নাম: চন্দন সাহু বাড়ির নং : 112 বয়স : 36 লিঙ্গ : পুরুষ	XVP0699694	708 নাম : সুখদেব সাহু অন্যান্য: শিবানী নাগ বাড়ির নং : 204 বয়স : 49 লিঙ্গ : পুরুষ	SCG3199353
709 নাম : শ্রাবণী সাহু পিতার নাম: দেব প্রসাদ সাহু বাড়ির নং : 44 বয়স : 26 লিঙ্গ : মহিলা	SCG3090982	710 নাম : সোমা সাহু অন্যান্য: শিবানী নাগ বাড়ির নং : 204 বয়স : 44 লিঙ্গ : মহিলা	SCG3199387	711 নাম : অনীশ সাহা পিতার নাম: অরুণ কুমার সাহা বাড়ির নং : ২/১৬ বয়স : 22 লিঙ্গ : পুরুষ	SCG3497765
712 নাম : সৌমিত্রা রানা পিতার নাম: রামকৃষ্ণ রানা বাড়ির নং : 57 বয়স : 30 লিঙ্গ : মহিলা	WRI1369065	713 নাম : প্রসেনজীত সাহা পিতার নাম: গৌরচন্দ্র সাহা বাড়ির নং : 3/23 বয়স : 26 লিঙ্গ : পুরুষ	SCG3181468	714 নাম : সুমিত পাল পিতার নাম: সমীর কুমার পাল বাড়ির নং : 2/39A বয়স : 34 লিঙ্গ : পুরুষ	SCG1589092
715 নাম : রমা সাহা স্বামীর নাম: হরিপদ সাহা বাড়ির নং : 2/16 বয়স : 71 লিঙ্গ : মহিলা	LMW1854652	716 নাম : অরুণ সাহা পিতার নাম: হরিপদ সাহা বাড়ির নং : n0111 বয়স : 56 লিঙ্গ : পুরুষ	WB/18/108/021461	717 নাম : গয়ানাথ সাহা পিতার নাম: প্রহ্লাদ সাহা বাড়ির নং : n0165 বয়স : 81 লিঙ্গ : পুরুষ	WB/18/108/021396
718 নাম : রাধা সাহা স্বামীর নাম: গয়ানাথ সাহা বাড়ির নং : n0165 বয়স : 71 লিঙ্গ : মহিলা	WB/18/108/021471	719 নাম : চন্দ্রা সাহা পিতার নাম: গয়ানাথ সাহা বাড়ির নং : n0165 বয়স : 50 লিঙ্গ : মহিলা	WB/18/108/021473	720 নাম : নিতাই সাহা পিতার নাম: রাখাল সাহা বাড়ির নং : 3/23 বয়স : 64 লিঙ্গ : পুরুষ	WB/18/108/021278



721	WB/18/108/021387	নাম : গৌর সাহা পিতার নাম: রাখাল সাহা বাড়ির নং : 3/23 বয়স : 64 লিঙ্গ : পুরুষ	ফটো উপলব্ধ	722	WB/18/108/021388	নাম : নমিতা সাহা স্বামীর নাম: গৌর সাহা বাড়ির নং : 3/23 বয়স : 56 লিঙ্গ : মহিলা	ফটো উপলব্ধ	723	LMW2083004	নাম : বিক্রমজিৎ সাহা পিতার নাম: রাখাগোবিন্দ সাহা বাড়ির নং : 3/23 বয়স : 44 লিঙ্গ : পুরুষ	ফটো উপলব্ধ
724	SCG2437515	নাম : পূজা চক্রবর্তী পিতার নাম: গৌর সাহা বাড়ির নং : 533,1 ফাস্ট ফ্লোর বয়স : 30 লিঙ্গ : মহিলা	ফটো উপলব্ধ	725	WB/18/108/021765	নাম : শান্তিরঞ্জন সাহা পিতার নাম: প্রহ্লাদ চন্দ্র সাহা বাড়ির নং : 3/23 B বয়স : 78 লিঙ্গ : পুরুষ	ফটো উপলব্ধ	726	WB/18/108/021472	নাম : মিলি সাহা স্বামীর নাম: শান্তিরঞ্জন সাহা বাড়ির নং : 3/23 B বয়স : 68 লিঙ্গ : মহিলা	ফটো উপলব্ধ
727	SCG1475912	নাম : মুনমুন সাহা স্বামীর নাম: বিক্রম জিত সাহা বাড়ির নং : 3/23 বয়স : 40 লিঙ্গ : মহিলা	ফটো উপলব্ধ	728	WB/18/108/021277	নাম : গীতা সাহা স্বামীর নাম: রাখা গোবিন্দ সাহা বাড়ির নং : 3/23 বয়স : 76 লিঙ্গ : মহিলা	ফটো উপলব্ধ	729	LMW4933537	নাম : প্রিয়ব্রত পাল পিতার নাম: স্বপন কুমার পাল বাড়ির নং : 2/39A বয়স : 37 লিঙ্গ : পুরুষ	ফটো উপলব্ধ
730	SCG3645314	নাম : সৌমিত্র পাল পিতার নাম: প্যারারী লাল বাড়ির নং : 2/39এ বয়স : 60 লিঙ্গ : পুরুষ	ফটো উপলব্ধ	731	WB/18/108/021233	নাম : সমীর পাল পিতার নাম: প্যারারী লাল বাড়ির নং : n0063 বয়স : 71 লিঙ্গ : পুরুষ	ফটো উপলব্ধ	732	WB/18/108/021364	নাম : স্বপন পাল পিতার নাম: প্যারারীলাল পাল বাড়ির নং : n0063 বয়স : 75 লিঙ্গ : পুরুষ	ফটো উপলব্ধ
733	SCG2822419	নাম : শৌভিক পাল পিতার নাম: সমীর কুমার পাল বাড়ির নং : 2/39A বয়স : 28 লিঙ্গ : পুরুষ	ফটো উপলব্ধ	734	SCG3053790	নাম : নিমাই সিং পিতার নাম: মুন্সী সিং বাড়ির নং : ২০৪ বয়স : 66 লিঙ্গ : পুরুষ	ফটো উপলব্ধ	735	SCG3053808	নাম : কম্পনা সিং স্বামীর নাম: নিমাই সিং বাড়ির নং : ২০৪ বয়স : 56 লিঙ্গ : মহিলা	ফটো উপলব্ধ
736	MFN2946630	নাম : অমিত সিং পিতার নাম: নিমাই সিং বাড়ির নং : ২০৪ বয়স : 38 লিঙ্গ : পুরুষ	ফটো উপলব্ধ	737	SCG3399623	নাম : সমাপিকা সিংহ স্বামীর নাম: জয়দেব সিংহ বাড়ির নং : 2/15 বয়স : 53 লিঙ্গ : মহিলা	ফটো উপলব্ধ	738	LMW1866516	নাম : মলাবিকা মজুমদার পিতার নাম: যদুনাথ সিংহ বাড়ির নং : 2/27 বয়স : 51 লিঙ্গ : মহিলা	ফটো উপলব্ধ
739	SCG3399748	নাম : অনিস সিংহ পিতার নাম: জয়দেব সিংহ বাড়ির নং : 2/15 বয়স : 25 লিঙ্গ : পুরুষ	ফটো উপলব্ধ	740	LMW1861418	নাম : অরুণ কুমার রায় পিতার নাম: মুনাল কান্তি রায় বাড়ির নং : 2/16 বয়স : 45 লিঙ্গ : পুরুষ	ফটো উপলব্ধ	741	WB/18/108/021386	নাম : জয়দেব সিংহ পিতার নাম: যদুনাথ সিংহ বাড়ির নং : n0106 বয়স : 56 লিঙ্গ : পুরুষ	ফটো উপলব্ধ
742	WB/18/108/021201	নাম : জয়শ্রী সিংহ পিতার নাম: যদুনাথ সিংহ বাড়ির নং : n0106 বয়স : 57 লিঙ্গ : মহিলা	ফটো উপলব্ধ	#2 743	MMF2743243	নাম : তনয় সামন্ত পিতার নাম: তপন কুমার সামন্ত বাড়ির নং : 3/30 বয়স : 39 লিঙ্গ : পুরুষ	ফটো উপলব্ধ	744	SCG3133220	নাম : রেণু সেন স্বামীর নাম: তরন কান্তি সেন বাড়ির নং : 52 বয়স : 62 লিঙ্গ : মহিলা	ফটো উপলব্ধ
745	SCG3023850	নাম : তরন কান্তি সেন পিতার নাম: অনিল কুমার সেন বাড়ির নং : 52 বয়স : 70 লিঙ্গ : পুরুষ	ফটো উপলব্ধ	746	SCG2655249	নাম : গীতা সেন স্বামীর নাম: দীপকর সেন বাড়ির নং : 94 বয়স : 73 লিঙ্গ : মহিলা	ফটো উপলব্ধ	747	SCG3286150	নাম : রাজা সেন চৌধুরী পিতার নাম: তারাসঙ্কর সেন চৌধুরী বাড়ির নং : 2/102 বয়স : 54 লিঙ্গ : পুরুষ	ফটো উপলব্ধ
748	UVL1103175	নাম : মধুমালা সেন চৌধুরী স্বামীর নাম: রাজা সেন চৌধুরী বাড়ির নং : 2/102 বয়স : 50 লিঙ্গ : মহিলা	ফটো উপলব্ধ	749	SCG3400223	নাম : জ্যোতিক সেন চৌধুরী পিতার নাম: রাজা সেন চৌধুরী বাড়ির নং : 2/102 বয়স : 23 লিঙ্গ : পুরুষ	ফটো উপলব্ধ	750	WB/18/108/021062	নাম : চন্দ্রনাথ মিত্র পিতার নাম: হরিচরণ মিত্র বাড়ির নং : n0137 বয়স : 67 লিঙ্গ : পুরুষ	ফটো উপলব্ধ

751	WB/18/108/021744	ফটো উপলব্ধ	752	SCG1589100	ফটো উপলব্ধ	753	WET2325314	ফটো উপলব্ধ
নাম : বনানী মিত্র স্বামীর নাম: চন্দ্রনাথ মিত্র বাড়ির নং : n0137 বয়স : 61 লিঙ্গ : মহিলা			নাম : সৌমদীপ মিত্র মায়ের নাম: বনানী মিত্র বাড়ির নং : 2/40 বয়স : 35 লিঙ্গ : পুরুষ			নাম : শ্রেয়া মন্ডল পিতার নাম: তপন মন্ডল বাড়ির নং : 71/2 বয়স : 23 লিঙ্গ : মহিলা		
754	SCG3603214	ফটো উপলব্ধ	755	ZCX1656347	ফটো উপলব্ধ	756	CGB1547587	ফটো উপলব্ধ
নাম : তপন মণ্ডল পিতার নাম: বটকৃষ্ণ মণ্ডল বাড়ির নং : 71/2 বয়স : 61 লিঙ্গ : পুরুষ			নাম : অভিষেক ঘোষ পিতার নাম: রবীন্দ্র নাথ ঘোষ বাড়ির নং : 204 বয়স : 36 লিঙ্গ : পুরুষ			নাম : শান্তনা মন্ডল স্বামীর নাম: তপন মন্ডল বাড়ির নং : 71/2 বয়স : 47 লিঙ্গ : মহিলা		
757	SCG3606068	ফটো উপলব্ধ	758	SCG3607967	ফটো উপলব্ধ	759	SCG3613205	ফটো উপলব্ধ
নাম : সংগীতা সিল স্বামীর নাম: সঞ্জীব সিল বাড়ির নং : 2/20 বয়স : 36 লিঙ্গ : মহিলা			নাম : সাগ্নিক ভূঞা পিতার নাম: গৌতম কুমার ভূঞা বাড়ির নং : 473 বয়স : 20 লিঙ্গ : পুরুষ			নাম : অনুষ্কা ঘোষ পিতার নাম: রবীন্দ্রনাথ ঘোষ বাড়ির নং : 204 বয়স : 21 লিঙ্গ : মহিলা		
760	SCG3622131	ফটো উপলব্ধ	761	SCG3616869	ফটো উপলব্ধ	762	SCG3630209	ফটো উপলব্ধ
নাম : সুশোভন ঘোষ পিতার নাম: দীপকর ঘোষ বাড়ির নং : 23 বয়স : 20 লিঙ্গ : পুরুষ			নাম : মৈথিলী কুমার পিতার নাম: দীপক কুমার বাড়ির নং : 2/101 বয়স : 21 লিঙ্গ : মহিলা			নাম : প্রিয়া দে মায়ের নাম: বুস্পা দে বাড়ির নং : 2/13 বয়স : 21 লিঙ্গ : মহিলা		
763	SCG3638137	ফটো উপলব্ধ	764	SCG3660396	ফটো উপলব্ধ	765	APH2424042	ফটো উপলব্ধ
নাম : মৌসুমী মুখার্জী পিতার নাম: সুশান্ত মুখার্জী বাড়ির নং : 2/21 গ্রাউন্ড ফ্লোর বয়স : 21 লিঙ্গ : মহিলা			নাম : ময়া দেবী অগরওয়াল স্বামীর নাম: রজ কুমার অগরওয়াল বাড়ির নং : 2/32 বয়স : 62 লিঙ্গ : মহিলা			নাম : সঞ্জীব মৈত্র অন্যান্য: কৃষ্ণা মৈত্র বাড়ির নং : ফ্লোর ফার্স্ট মেরীলীন এনক্রেভ বয়স : 63 লিঙ্গ : পুরুষ		
766	APH2574093	ফটো উপলব্ধ	767	SCG3670254	ফটো উপলব্ধ	768	SCG3671120	ফটো উপলব্ধ
নাম : রিয়া মৈত্র পিতার নাম: সঞ্জীব মৈত্র বাড়ির নং : ফ্লোর ফার্স্ট মেরীলীন এনক্রেভ বয়স : 32 লিঙ্গ : মহিলা			নাম : তুষার আগরওয়াল পিতার নাম: উমেশ কুমার আগরওয়াল বাড়ির নং : 2/69এ বয়স : 19 লিঙ্গ : পুরুষ			নাম : মনীষা আগরওয়াল স্বামীর নাম: দেবেন্দ্র কুমার আগরওয়াল বাড়ির নং : 2/32 বয়স : 22 লিঙ্গ : মহিলা		
769	SCG3679727	ফটো উপলব্ধ	770	SCG3679735	ফটো উপলব্ধ	771	SCG3680931	ফটো উপলব্ধ
নাম : দীপ্তমান রায় পিতার নাম: বিশ্বজিৎ রায় বাড়ির নং : 275 বয়স : 20 লিঙ্গ : পুরুষ			নাম : শর্জা সরকার পিতার নাম: সিদ্ধার্থ সরকার বাড়ির নং : 2/122 যাদবগড় বয়স : 22 লিঙ্গ : মহিলা			নাম : শিবান্জি মন্ডল পিতার নাম: গোপাল মন্ডল বাড়ির নং : 58/এ বয়স : 22 লিঙ্গ : মহিলা		
772	SCG3687043	ফটো উপলব্ধ	773	SCG3687068	ফটো উপলব্ধ	774	SCG3687175	ফটো উপলব্ধ
নাম : আশীষ কুমার পাণ্ডে মায়ের নাম: নাগিনা সিংহ বাড়ির নং : 1/43 বয়স : 29 লিঙ্গ : পুরুষ			নাম : এষনা ঘোষ পিতার নাম: কাঞ্চন ঘোষ বাড়ির নং : 2/102 বয়স : 22 লিঙ্গ : মহিলা			নাম : সায়ন সিংহ মায়ের নাম: সোনা সরকার সিংহ বাড়ির নং : 72 বয়স : 19 লিঙ্গ : পুরুষ		
# 775	SCG3687217	ফটো উপলব্ধ	776	SCG3687241	ফটো উপলব্ধ	777	LMW4410569	ফটো উপলব্ধ
নাম : শাশ্বত দে পিতার নাম: সুবীর দে বাড়ির নং : 2/29এ বয়স : 27 লিঙ্গ : পুরুষ			নাম : সুস্মিতা সাহা চন্দ স্বামীর নাম: অভিষেক কুমার চন্দ বাড়ির নং : 2/7বি বয়স : 25 লিঙ্গ : মহিলা			নাম : অরুণ কুমার রায় চৌধুরী পিতার নাম: শিশির কুমার রায় চৌধুরী বাড়ির নং : 2/132/1 বয়স : 66 লিঙ্গ : পুরুষ		
778	LMW4411328	ফটো উপলব্ধ	779	LQR1849660	ফটো উপলব্ধ	780	WOB1658780	ফটো উপলব্ধ
নাম : কুমকুম রায়চৌধুরী পিতার নাম: শিশির কুমার রায়চৌধুরী বাড়ির নং : 2/112/1 বয়স : 69 লিঙ্গ : মহিলা			নাম : মাধবী ঘোষ স্বামীর নাম: তপন কুমার ঘোষ বাড়ির নং : 52 বয়স : 49 লিঙ্গ : মহিলা			নাম : অভিষিক্তা ঘোষ পিতার নাম: তপন কুমার ঘোষ বাড়ির নং : 52 বয়স : 28 লিঙ্গ : মহিলা		



781	LQR1849645
নাম : তপন কুমার ঘোষ পিতার নাম: অভিমুখ্য ঘোষ বাড়ির নং : 52 বয়স : 60 লিঙ্গ : পুরুষ	ফটো উপলব্ধ

782	SCG3706017
নাম : স্বরাজ দত্ত পিতার নাম: সঞ্জয় দত্ত বাড়ির নং : 3/31, বয়স : 19 লিঙ্গ : পুরুষ	ফটো উপলব্ধ

783	SCG3712536
নাম : সৌমিক চক্রবর্তী পিতার নাম: স্বরূপ চক্রবর্তী বাড়ির নং : 3/33 যাদবগড়, কলকাতা = 78 বয়স : 22 লিঙ্গ : পুরুষ	ফটো উপলব্ধ

784	1	SCG3717196	ফটো উপলব্ধ	নাম : অনুশীত লাহিড়ি পিতার নাম: আচিমান লাহিড়ি বাড়ির নং : 106 বয়স : 21 লিঙ্গ : পুরুষ
785	1	SCG3717279	ফটো উপলব্ধ	নাম : উৎসা দে পিতার নাম: হরেকৃষ্ণ দে বাড়ির নং : 2/37 বয়স : 20 লিঙ্গ : মহিলা
786	1	SCG3717287	ফটো উপলব্ধ	নাম : উৎসব দে পিতার নাম: হরেকৃষ্ণ দে বাড়ির নং : 2/37 বয়স : 20 লিঙ্গ : পুরুষ
787	1	SCG3717063	ফটো উপলব্ধ	নাম : শ্রুতি দে পিতার নাম: সুবীর দে বাড়ির নং : 2/29এ বয়স : 29 লিঙ্গ : মহিলা
788	1	SCG3717055	ফটো উপলব্ধ	নাম : রুমকুমার রায়চৌধুরী পিতার নাম: শিশির কুমার রায়চৌধুরী বাড়ির নং : 2/112/1 বয়স : 62 লিঙ্গ : মহিলা
789	1	SCG3717048	ফটো উপলব্ধ	নাম : মিতা ভৌমিক স্বামীর নাম: রমনী ভৌমিক বাড়ির নং : 2/40এ বয়স : 78 লিঙ্গ : মহিলা
790	1	SCG3717329	ফটো উপলব্ধ	নাম : শুভজিৎ চক্রবর্তী পিতার নাম: সঞ্জয় চক্রবর্তী বাড়ির নং : 71/3 বয়স : 23 লিঙ্গ : পুরুষ
791	1	SCG3717014	ফটো উপলব্ধ	নাম : রিটিক মুখোপাধ্যায় মায়ের নাম: মৌমিতা মুখার্জী বাড়ির নং : 112/1 বয়স : 18 লিঙ্গ : পুরুষ
792	1	SCG3717261	ফটো উপলব্ধ	নাম : সৌগতা মালকর পিতার নাম: গৌতম মালাকার বাড়ির নং : 2/92বি বয়স : 20 লিঙ্গ : পুরুষ
793	1	SCG3717246	ফটো উপলব্ধ	নাম : মনীষ দে পিতার নাম: সঞ্জয় দে বাড়ির নং : 2/33 যাদবগড় বয়স : 18 লিঙ্গ : পুরুষ
794	1	SCG3717139	ফটো উপলব্ধ	নাম : ভেবারতী দাস পিতার নাম: বিশ্বজিৎ দাস বাড়ির নং : 2/60 বয়স : 24 লিঙ্গ : মহিলা
795	1	SCG3717154	ফটো উপলব্ধ	নাম : দেবাশ্বিতা দাস পিতার নাম: বিশ্বজিৎ দাস বাড়ির নং : 2/60 বয়স : 24 লিঙ্গ : মহিলা
796	1	SCG3717402	ফটো উপলব্ধ	নাম : ধ্রুবজিত পাল পিতার নাম: সন্তোষ পাল বাড়ির নং : 3/31 বয়স : 21 লিঙ্গ : পুরুষ
797	1	SCG3717410	ফটো উপলব্ধ	নাম : তড়িৎ কান্তি মজুমদার পিতার নাম: অনিল মজুমদার বাড়ির নং : 2/58 বয়স : 73 লিঙ্গ : পুরুষ
798	1	SCG3717428	ফটো উপলব্ধ	নাম : ময়ঙ্ক মজুমদার পিতার নাম: প্রদীপ মজুমদার বাড়ির নং : 2/27 বয়স : 19 লিঙ্গ : পুরুষ
799	1	SCG3716867	ফটো উপলব্ধ	নাম : নমিতা পাল স্বামীর নাম: স্বপন পাল বাড়ির নং : 2/39এ বয়স : 64 লিঙ্গ : মহিলা
800	1	SCG3716859	ফটো উপলব্ধ	নাম : চয়ন পাল পিতার নাম: চক্রধর পাল বাড়ির নং : 3/32 বয়স : 20 লিঙ্গ : পুরুষ
801	1	SCG3734191	ফটো উপলব্ধ	নাম : জ্যোতি শাউ স্বামীর নাম: রণজীত শাউ বাড়ির নং : 3/69এ বয়স : 33 লিঙ্গ : মহিলা
802	1	SCG3734779	ফটো উপলব্ধ	নাম : লিলি মজুমদার স্বামীর নাম: নবীন মজুমদার বাড়ির নং : 3/69 বয়স : 62 লিঙ্গ : মহিলা
803	1	SCG3734811	ফটো উপলব্ধ	নাম : দেবাশীষ মজুমদার মায়ের নাম: লিলি মজুমদার বাড়ির নং : 2/69 বয়স : 48 লিঙ্গ : পুরুষ
804	1	FND2853802	ফটো উপলব্ধ	নাম : গৌরী চক্রবর্তী স্বামীর নাম: কালিদাস চক্রবর্তী বাড়ির নং : 25/1 বয়স : 78 লিঙ্গ : মহিলা



নির্বাচক সংখ্যার সারসংক্ষেপ :

A) নির্বাচকের সংখ্যা :

	নির্বাচক তালিকার প্রকৃতি	নির্বাচক তালিকার পরিচিতি :	নির্বাচকের সংখ্যা :				
			পুরুষ	মহিলা	তৃতীয় লিঙ্গ	মোট	
I	মূল তালিকা	মূল তালিকা	বিশেষ নিবিড় সংশোধন ২০২৬ এর চূড়ান্ত ভোটার তালিকার সহিত 09-04-2026 তারিখ অবধি সংশোধিত নির্বাচক তালিকা	379	404	0	783
II	1- সংযোজন তালিকা	সংযোজনী 1	বিশেষ সংক্ষিপ্ত সংশোধন 2026	11	10	0	21
		সংযোজনী 2	ধারাবাহিক সংশোধন 2026	0	0	0	0
		মোট		11	10	0	21
III	2- বিয়োজন তালিকা	সংযোজনী 1	বিশেষ সংক্ষিপ্ত সংশোধন 2026	0	0	0	0
		সংযোজনী 2	ধারাবাহিক সংশোধন 2026	0	0	0	0
		মোট		0	0	0	0
IV	'লিঙ্গ ক্ষেত্রের' পরিবর্তনের কারণে পার্থক্য			0	0	0	0
V	বিচারপ্রক্রিয়ার অধীনস্থ			0	0	0	0
VI	বিচার বিভাগীয় আধিকারিক কর্তৃক বিচারপূর্বক নিষ্পত্তির পর বিয়োজিত			1	1	0	2
নির্বাচকের মোট সংখ্যা (I+II-III+IV-V-VI)				389	413	0	802

B) ক্রটি সংশোধনের সংখ্যা :

নির্বাচক তালিকার প্রকৃতি	নির্বাচক তালিকার পরিচিতি :	ক্রটি সংশোধনের সংখ্যা :
সংযোজনী 1	বিশেষ সংক্ষিপ্ত সংশোধন 2026	19
সংযোজনী 2	ধারাবাহিক সংশোধন 2026	7
	মোট	26

নির্বাচক নিবন্ধন আধিকারিকের স্বাক্ষর

E-মৃত, S-স্থানান্তরিত, R-একাধিকবার অন্তর্ভুক্ত, M-নিখোঁজ, Q-যোগ্য নহে