

নির্বাচক তালিকা 2026 S25 পশ্চিমবঙ্গ



বিধানসভা নির্বাচনক্ষেত্রের নং, নাম ও সংরক্ষণের স্থিতি : 156 - বজবজ (সাধারণ)		অংশ নং : 55																			
বিধানসভা নির্বাচনক্ষেত্রটি যে লোকসভা নির্বাচনক্ষেত্রের / ক্ষেত্রসমূহের অন্তর্ভুক্ত তার নং, নাম ও সংরক্ষণ স্থিতি : 21 - ডায়মণ্ডহারবার (সাধারণ)																					
1. সংশোধনের পূর্ণ বিবরণ																					
সংশোধনের বৎসর :	2026	নির্বাচক তালিকার পরিচিতি : বিশেষ নিবিড় সংশোধন ২০২৬ এর চূড়ান্ত ভোটার তালিকার সহিত 09-04-2026 তারিখ অবধি সংশোধিত নির্বাচক তালিকা																			
ভিত্তি তারিখ :	01-01-2026																				
সংশোধনের প্রকৃতি :	ধারাবাহিক সংশোধন 2026																				
প্রকাশনার তারিখ :	09-04-2026																				
2. অংশ ও নির্বাচনী এলাকার পূর্ণ বিবরণ :																					
অংশের ভাগ নং ও নাম :																					
1-স্বামী বিবেকানন্দ রোড, ওয়ার্ড নং- ১৮		<table style="width: 100%; border-collapse: collapse;"> <tr> <td style="width: 60%;">প্রধান শহর/গ্রাম</td> <td>: বজ বজ</td> </tr> <tr> <td>ওয়ার্ড</td> <td>: 018</td> </tr> <tr> <td>থানা</td> <td>: বজ বজ</td> </tr> <tr> <td>গ্রাম পঞ্চগয়েত</td> <td>:</td> </tr> <tr> <td>ব্লক</td> <td>:</td> </tr> <tr> <td>মহকুমা</td> <td>: আলিপুর সদর</td> </tr> <tr> <td>জেলা</td> <td>: দক্ষিণ 24 পরগণা</td> </tr> <tr> <td>পিন</td> <td>: 700137</td> </tr> </table>				প্রধান শহর/গ্রাম	: বজ বজ	ওয়ার্ড	: 018	থানা	: বজ বজ	গ্রাম পঞ্চগয়েত	:	ব্লক	:	মহকুমা	: আলিপুর সদর	জেলা	: দক্ষিণ 24 পরগণা	পিন	: 700137
প্রধান শহর/গ্রাম	: বজ বজ																				
ওয়ার্ড	: 018																				
থানা	: বজ বজ																				
গ্রাম পঞ্চগয়েত	:																				
ব্লক	:																				
মহকুমা	: আলিপুর সদর																				
জেলা	: দক্ষিণ 24 পরগণা																				
পিন	: 700137																				
3. ভোট গ্রহন কেন্দ্রের পূর্ণ বিবরণ :																					
ভোট গ্রহন কেন্দ্রের নং, নাম :		ভোট গ্রহন কেন্দ্রের শ্রেণী :		শহরাঞ্চল																	
55 - জয়চন্ডীপুর ইউ.পি. মোক্তাব		এই অংশে সহায়ক ভোটগ্রহন কেন্দ্রের সংখ্যা :		0																	
ভোট গ্রহন কেন্দ্রের ঠিকানা :																					
জয়চন্ডীপুর ইউ.পি. মোক্তাব, 35, কে.পি. মণ্ডল রোড, বজবজ																					
4. নির্বাচকের সংখ্যা :																					
প্রথম ক্রমিক নং	শেষ ক্রমিক নং	মোট সংখ্যা																			
		পুরুষ	মহিলা	তৃতীয় লিঙ্গ	মোট																
1	655	303	352	0	655																

নির্বাচক নিবন্ধন আধিকারিকের স্বাক্ষর

Nazri Naksha

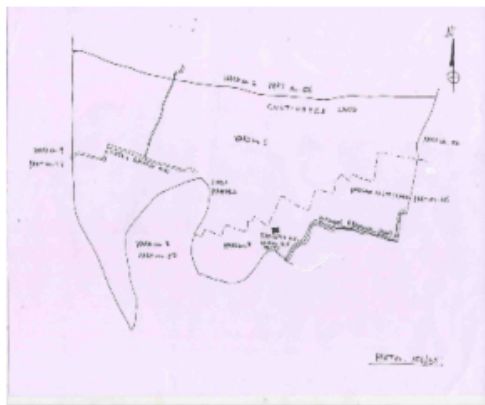

Google Map View



Polling Station Building Front View



Polling Station Front View



Cad View

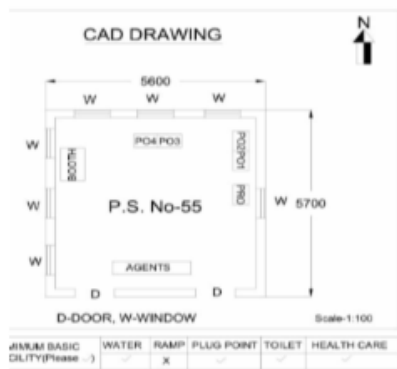

Key MAP View





1 নাম : নাজিমা খাতুন পিতার নাম: সেখ বাবলু আলী বাড়ির নং : n0198 বয়স : 43 লিঙ্গ : মহিলা	GFR1969989 ফটো উপলব্ধ	2 নাম : শুভ্রজিত দাস পিতার নাম: উত্তম দাস বাড়ির নং : n0196 বয়স : 27 লিঙ্গ : পুরুষ	AIV1766138 ফটো উপলব্ধ	3 নাম : অসিমা কর্মকার স্বামীর নাম: শঙ্কর কর্মকার বাড়ির নং : n0179 বয়স : 53 লিঙ্গ : মহিলা	CFZ1217124 ফটো উপলব্ধ
4 নাম : শর্মিলা কর্মকার স্বামীর নাম: বিশুজিত কর্মকার বাড়ির নং : n0194 বয়স : 45 লিঙ্গ : মহিলা	AIV1766112 ফটো উপলব্ধ	5 নাম : মৌসুমী কর্মকার স্বামীর নাম: দীপঙ্কর কর্মকার বাড়ির নং : n0104 বয়স : 39 লিঙ্গ : মহিলা	CFZ2544435 ফটো উপলব্ধ	6 নাম : সরস্বতী মন্ডল স্বামীর নাম: সুজয় মন্ডল বাড়ির নং : n0088 বয়স : 49 লিঙ্গ : মহিলা	GFR1274422 ফটো উপলব্ধ
7 নাম : সুকান্ত মন্ডল পিতার নাম: কানাইলাল মন্ডল বাড়ির নং : n0085 বয়স : 48 লিঙ্গ : পুরুষ	GFR1275098 ফটো উপলব্ধ	8 নাম : তাপস মন্ডল পিতার নাম: বিশনাথ মন্ডল বাড়ির নং : n0066 বয়স : 53 লিঙ্গ : পুরুষ	WB/17/116/153301 ফটো উপলব্ধ	9 নাম : মোমিতা নস্কর স্বামীর নাম: রাজু নস্কর বাড়ির নং : n0199 বয়স : 36 লিঙ্গ : মহিলা	AIV1040161 ফটো উপলব্ধ
10 নাম : লক্ষী ওঝা স্বামীর নাম: নিমাই ওঝা বাড়ির নং : 37/এ বয়স : 69 লিঙ্গ : মহিলা	AIV2001428 ফটো উপলব্ধ	11 নাম : রবীন্দ্র ওঝা পিতার নাম: নিমাই ওঝা বাড়ির নং : 37/এ বয়স : 53 লিঙ্গ : পুরুষ	AIV2001584 ফটো উপলব্ধ	12 নাম : সুলেখা প্রামাণিক স্বামীর নাম: ভাস্কর প্রামাণিক বাড়ির নং : n0180 বয়স : 57 লিঙ্গ : মহিলা	WB/17/116/240464 ফটো উপলব্ধ
13 নাম : ভাস্কর প্রামাণিক পিতার নাম: মীরা প্রামাণিক বাড়ির নং : n0041 বয়স : 56 লিঙ্গ : পুরুষ	AIV2450724 ফটো উপলব্ধ	14 নাম : সন্দীপ ঘোষ পিতার নাম: পূর্ন চন্দ্র ঘোষ বাড়ির নং : 1 বয়স : 73 লিঙ্গ : পুরুষ	WB/17/116/153561 ফটো উপলব্ধ	15 নাম : সঞ্জয় ঘোষ পিতার নাম: পূর্নচন্দ্র ঘোষ বাড়ির নং : 1 বয়স : 56 লিঙ্গ : পুরুষ	WB/17/116/153380 ফটো উপলব্ধ
16 নাম : রীয়া ঘোষ পিতার নাম: প্রশান্ত ঘোষ বাড়ির নং : 1 বয়স : 38 লিঙ্গ : মহিলা	GFR2715522 ফটো উপলব্ধ	17 নাম : সমীর কুমার ঘোষ পিতার নাম: পূর্ন চন্দ্র ঘোষ বাড়ির নং : 1/A বয়স : 69 লিঙ্গ : পুরুষ	GFR1966142 ফটো উপলব্ধ	18 নাম : শিখা ঘোষ স্বামীর নাম: সমীর কুমার ঘোষ বাড়ির নং : 1/A বয়স : 64 লিঙ্গ : মহিলা	GPR1966142 ফটো উপলব্ধ
19 নাম : মালা ঘোষ স্বামীর নাম: সঞ্জয় ঘোষ বাড়ির নং : 1/A বয়স : 58 লিঙ্গ : মহিলা	GFR1387067 ফটো উপলব্ধ	20 নাম : সৌরভ ঘোষ পিতার নাম: সমীর কুমার ঘোষ বাড়ির নং : 1/A বয়স : 34 লিঙ্গ : পুরুষ	AIV1256049 ফটো উপলব্ধ	21 নাম : চঞ্চল কুমার ঘোষ পিতার নাম: নুটবিহারী ঘোষ বাড়ির নং : 1B বয়স : 67 লিঙ্গ : পুরুষ	GFR0258780 ফটো উপলব্ধ
22 নাম : তুলিপা ঘোষ স্বামীর নাম: প্রনব কুমার ঘোষ বাড়ির নং : 1B বয়স : 37 লিঙ্গ : মহিলা	GFR2665537 ফটো উপলব্ধ	23 নাম : প্রনব কুমার ঘোষ পিতার নাম: নুটবিহারী ঘোষ বাড়ির নং : 1/B বয়স : 72 লিঙ্গ : পুরুষ	WB/17/116/153130 ফটো উপলব্ধ	24 নাম : উজ্জল ঘোষ পিতার নাম: নুটবিহারী ঘোষ বাড়ির নং : 1/B বয়স : 68 লিঙ্গ : পুরুষ	WB/17/116/153373 ফটো উপলব্ধ
25 নাম : সজল ঘোষ পিতার নাম: নুটবিহারী ঘোষ বাড়ির নং : 1/B বয়স : 65 লিঙ্গ : পুরুষ	WB/17/116/153233 ফটো উপলব্ধ	26 নাম : কাকলি ঘোষ স্বামীর নাম: প্রনব কুমার ঘোষ বাড়ির নং : 1/B বয়স : 59 লিঙ্গ : মহিলা	WB/17/116/153172 ফটো উপলব্ধ	27 নাম : মধুমিতা ঘোষ স্বামীর নাম: সজল ঘোষ বাড়ির নং : 1/B বয়স : 49 লিঙ্গ : মহিলা	GFR1966191 ফটো উপলব্ধ
28 নাম : সুদীপা ঘোষ পিতার নাম: সজল ঘোষ বাড়ির নং : 1/B বয়স : 26 লিঙ্গ : মহিলা	AIV1817873 ফটো উপলব্ধ	29 নাম : সবিতা ঘোষ স্বামীর নাম: বাসুদেব ঘোষ বাড়ির নং : 1C বয়স : 69 লিঙ্গ : মহিলা	GFR2555399 ফটো উপলব্ধ	30 নাম : বাসুদেব ঘোষ পিতার নাম: রাসবিহারী ঘোষ বাড়ির নং : 1/C বয়স : 73 লিঙ্গ : পুরুষ	WB/17/116/153118 ফটো উপলব্ধ



31	WB/17/116/153115	নাম : মাধবী ঘোষ স্বামীর নাম: দিলীপ ঘোষ বাড়ির নং : 1/C বয়স : 68 লিঙ্গ : মহিলা	ফটো উপলব্ধ	32	AIV0961524	নাম : দেবমিতা ঘোষ পিতার নাম: বাসুদেব ঘোষ বাড়ির নং : 1/C বয়স : 36 লিঙ্গ : মহিলা	ফটো উপলব্ধ	33	AIV1726801	নাম : মামনি সরদার স্বামীর নাম: মলয় সরদার বাড়ির নং : 1P বয়স : 31 লিঙ্গ : মহিলা	ফটো উপলব্ধ
34	WB/17/116/153238	নাম : কাবেরী সামন্ত স্বামীর নাম: উষারঞ্জন সামন্ত বাড়ির নং : 2 বয়স : 89 লিঙ্গ : মহিলা	ফটো উপলব্ধ	35	AIV2485894	নাম : পলাশ সামন্ত পিতার নাম: নীহার সামন্ত বাড়ির নং : 2 বয়স : 65 লিঙ্গ : পুরুষ	ফটো উপলব্ধ	36	AIV2485969	নাম : মৌসুমী সামন্ত স্বামীর নাম: পলাস সামন্ত বাড়ির নং : 2 বয়স : 53 লিঙ্গ : মহিলা	ফটো উপলব্ধ
37	WB/17/116/153021	নাম : সুরত সামন্ত পিতার নাম: উষারঞ্জন সামন্ত বাড়ির নং : 2 বয়স : 59 লিঙ্গ : পুরুষ	ফটো উপলব্ধ	38	WB/17/116/153020	নাম : ইন্দ্রনীল সামন্ত পিতার নাম: মনোরঞ্জন সামন্ত বাড়ির নং : 2 বয়স : 58 লিঙ্গ : পুরুষ	ফটো উপলব্ধ	39	GFR1383801	নাম : প্রনব কুমার সামন্ত পিতার নাম: নীহার রঞ্জন সামন্ত বাড়ির নং : 2 বয়স : 57 লিঙ্গ : পুরুষ	ফটো উপলব্ধ
40	GFR1274182	নাম : সধিতা সামন্ত স্বামীর নাম: ইন্দ্রনীল সামন্ত বাড়ির নং : 2 বয়স : 54 লিঙ্গ : মহিলা	ফটো উপলব্ধ	41	WB/17/116/153237	নাম : নিবেদিতা সামন্ত স্বামীর নাম: সুরত সামন্ত বাড়ির নং : 2 বয়স : 54 লিঙ্গ : মহিলা	ফটো উপলব্ধ	42	GFR1274281	নাম : চিরকীত সামন্ত পিতার নাম: কনকরঞ্জন সামন্ত বাড়ির নং : 2 বয়স : 47 লিঙ্গ : পুরুষ	ফটো উপলব্ধ
43	GFR2480804	নাম : নন্দীতা সামন্ত স্বামীর নাম: প্রনব কুমার সামন্ত বাড়ির নং : 2 বয়স : 45 লিঙ্গ : মহিলা	ফটো উপলব্ধ	44	WB/17/116/153236	নাম : নিভাপ্রভা সামন্ত স্বামীর নাম: কনক রঞ্জন সামন্ত বাড়ির নং : 2 বয়স : 80 লিঙ্গ : মহিলা	ফটো উপলব্ধ	45	AIV1039122	নাম : সুদেষ্কা সামন্ত স্বামীর নাম: চিরকীত সামন্ত বাড়ির নং : 2 বয়স : 39 লিঙ্গ : মহিলা	ফটো উপলব্ধ
46	AIV1039130	নাম : সঞ্জয় সামন্ত পিতার নাম: সুরত সামন্ত বাড়ির নং : 2 বয়স : 34 লিঙ্গ : পুরুষ	ফটো উপলব্ধ	47	AIV1440320	নাম : পৌলমী সামন্ত পিতার নাম: পলাশ সামন্ত বাড়ির নং : 2 বয়স : 31 লিঙ্গ : মহিলা	ফটো উপলব্ধ	48	AIV1777515	নাম : দেবার্ঘ সামন্ত পিতার নাম: ইন্দ্রনীল সামন্ত বাড়ির নং : 2 বয়স : 26 লিঙ্গ : পুরুষ	ফটো উপলব্ধ
49	WB/17/116/153040	নাম : সুলয় সামন্ত পিতার নাম: সুভাষ সামন্ত বাড়ির নং : 2/1 বয়স : 49 লিঙ্গ : পুরুষ	ফটো উপলব্ধ	50	AIV2001550	নাম : রেবা সামন্ত স্বামীর নাম: বিভাস চন্দ্র সামন্ত বাড়ির নং : 2/1 বয়স : 81 লিঙ্গ : মহিলা	ফটো উপলব্ধ	51	AIV2001543	নাম : প্রলয় কুমার সামন্ত পিতার নাম: বিভাস চন্দ্র সামন্ত বাড়ির নং : 2/1 বয়স : 57 লিঙ্গ : পুরুষ	ফটো উপলব্ধ
52	AIV2001519	নাম : শর্মিলা সামন্ত স্বামীর নাম: মলয় সামন্ত বাড়ির নং : 2/1 বয়স : 50 লিঙ্গ : মহিলা	ফটো উপলব্ধ	53	AIV1345305	নাম : সুস্মিতা সামন্ত স্বামীর নাম: সুলয় সামন্ত বাড়ির নং : 2/1 বয়স : 33 লিঙ্গ : মহিলা	ফটো উপলব্ধ	54	AIV1842038	নাম : পুষ্পাল সামন্ত মায়ের নাম: শর্মিলা সামন্ত বাড়ির নং : 2/1 বয়স : 25 লিঙ্গ : পুরুষ	ফটো উপলব্ধ
55	WB/17/116/153082	নাম : কুন্তল সামন্ত পিতার নাম: অরুণ সামন্ত বাড়ির নং : 3 বয়স : 62 লিঙ্গ : পুরুষ	ফটো উপলব্ধ	56	WB/17/116/153041	নাম : তমাল সামন্ত পিতার নাম: অরুণ সামন্ত বাড়ির নং : 3 বয়স : 58 লিঙ্গ : পুরুষ	ফটো উপলব্ধ	57	WB/17/116/153108	নাম : মিতালী সামন্ত স্বামীর নাম: কুন্তল সামন্ত বাড়ির নং : 3 বয়স : 56 লিঙ্গ : মহিলা	ফটো উপলব্ধ
58	AIV2450690	নাম : ছন্দা সামন্ত স্বামীর নাম: তমাল সামন্ত বাড়ির নং : 3 বয়স : 54 লিঙ্গ : মহিলা	ফটো উপলব্ধ	59	AIV1558626	নাম : শ্রেয়া সামন্ত পিতার নাম: কুন্তল সামন্ত বাড়ির নং : 3 বয়স : 31 লিঙ্গ : মহিলা	ফটো উপলব্ধ	60	AIV1842053	নাম : সাগ্নিক সামন্ত পিতার নাম: কুন্তল সামন্ত বাড়ির নং : 3 বয়স : 26 লিঙ্গ : পুরুষ	ফটো উপলব্ধ



61	AIV2434645	নাম : সোহম সামন্ত পিতার নাম : তমাল সামন্ত বাড়ির নং : 3 বয়স : 21 লিঙ্গ : পুরুষ	ফটো উপলব্ধ	62	WB/17/116/153211	নাম : শৈবাল সামন্ত পিতার নাম : রবীন্দ্রনাথ সামন্ত বাড়ির নং : 4 বয়স : 56 লিঙ্গ : পুরুষ	ফটো উপলব্ধ	63	GFR1251669	নাম : শর্মিষ্ঠা সামন্ত স্বামীর নাম : শৈবাল সামন্ত বাড়ির নং : 4 বয়স : 47 লিঙ্গ : মহিলা	ফটো উপলব্ধ
64	AIV2472330	নাম : সম্পূর্ণা সামন্ত পিতার নাম : শৈবাল সামন্ত বাড়ির নং : 8 বয়স : 21 লিঙ্গ : মহিলা	ফটো উপলব্ধ	65	GFR1966266	নাম : শিবানী মণ্ডল স্বামীর নাম : রতিকান্ত মণ্ডল বাড়ির নং : 5 বয়স : 72 লিঙ্গ : মহিলা	ফটো উপলব্ধ	66	AIV1921626	নাম : প্রবীর কুমার হাজরা পিতার নাম : জীতেন্দ্র নাথ হাজরা বাড়ির নং : ০৬ বয়স : 80 লিঙ্গ : পুরুষ	ফটো উপলব্ধ
67	WB/17/116/153449	নাম : বর্না হাজরা স্বামীর নাম : প্রবীর কুমার হাজরা বাড়ির নং : 6 বয়স : 67 লিঙ্গ : মহিলা	ফটো উপলব্ধ	68	GFR2480812	নাম : সুমিত হাজরা পিতার নাম : প্রবীর কুমার হাজরা বাড়ির নং : 6 বয়স : 39 লিঙ্গ : পুরুষ	ফটো উপলব্ধ	69	GFR2480820	নাম : চিত্রা হাজরা স্বামীর নাম : দীপক কুমার হাজরা বাড়ির নং : 6 /A বয়স : 68 লিঙ্গ : মহিলা	ফটো উপলব্ধ
70	AIV1726819	নাম : ক্যামেলিয়া হাজরা পিতার নাম : দীপক কুমার হাজরা বাড়ির নং : 6/A বয়স : 27 লিঙ্গ : মহিলা	ফটো উপলব্ধ	71	WB/18/112/5766639	নাম : গীতা বিজয়া হাজরা স্বামীর নাম : সুমন্ত হাজরা বাড়ির নং : 6/C বয়স : 46 লিঙ্গ : মহিলা	ফটো উপলব্ধ	72	WB/17/116/153392	নাম : মিহির হাজরা পিতার নাম : বিজয়া হাজরা বাড়ির নং : 7 বয়স : 79 লিঙ্গ : পুরুষ	ফটো উপলব্ধ
73	GFR1374271	নাম : অর্চনা হাজরা স্বামীর নাম : মিহির হাজরা বাড়ির নং : 7 বয়স : 51 লিঙ্গ : মহিলা	ফটো উপলব্ধ	74	WB/17/116/153097	নাম : নীলোৎপল হাজরা পিতার নাম : নির্মল হাজরা বাড়ির নং : 8 বয়স : 66 লিঙ্গ : পুরুষ	ফটো উপলব্ধ	75	WB/17/116/153096	নাম : প্রনতী হাজরা স্বামীর নাম : নীলোৎপল হাজরা বাড়ির নং : 8 বয়স : 60 লিঙ্গ : মহিলা	ফটো উপলব্ধ
76	WB/17/116/153154	নাম : শ্যামলী হাজরা স্বামীর নাম : উৎপল হাজরা বাড়ির নং : 8 বয়স : 56 লিঙ্গ : মহিলা	ফটো উপলব্ধ	77	WB/17/116/153123	নাম : অমিত হাজরা পিতার নাম : হিমাত্রী হাজরা বাড়ির নং : 8 বয়স : 53 লিঙ্গ : পুরুষ	ফটো উপলব্ধ	78	AIV2488146	নাম : অতনু হাজরা পিতার নাম : হিমাত্রী হাজরা বাড়ির নং : 8/এ বয়স : 50 লিঙ্গ : পুরুষ	ফটো উপলব্ধ
79	GFR2256337	নাম : অনিতা হাজরা স্বামীর নাম : অতনু হাজরা বাড়ির নং : 8 বয়স : 46 লিঙ্গ : মহিলা	ফটো উপলব্ধ	80	WB/17/116/153157	নাম : গীতা হাজরা স্বামীর নাম : প্রফুল্ল হাজরা বাড়ির নং : 8 বয়স : 84 লিঙ্গ : মহিলা	ফটো উপলব্ধ	81	WB/17/116/153089	নাম : বেলা হাজরা স্বামীর নাম : হিমাত্রী হাজরা বাড়ির নং : 8 বয়স : 71 লিঙ্গ : মহিলা	ফটো উপলব্ধ
82	WB/17/116/153155	নাম : বিজয়া হাজরা স্বামীর নাম : সুদীপ্ত কুমার হাজরা বাড়ির নং : 8 বয়স : 63 লিঙ্গ : মহিলা	ফটো উপলব্ধ	83	WB/17/116/153523	নাম : উৎপল হাজরা পিতার নাম : প্রফুল্ল হাজরা বাড়ির নং : 8 বয়স : 62 লিঙ্গ : পুরুষ	ফটো উপলব্ধ	84	AIV2241073	নাম : কল্লোল হাজরা অন্যান্য : উৎপল হাজরা বাড়ির নং : 8 বয়স : 58 লিঙ্গ : পুরুষ	ফটো উপলব্ধ
85	AIV2278737	নাম : সাধি হাজরা স্বামীর নাম : কল্লোল হাজরা বাড়ির নং : 8 বয়স : 48 লিঙ্গ : মহিলা	ফটো উপলব্ধ	86	AIV1256098	নাম : ছন্দা হাজরা স্বামীর নাম : অমিত হাজরা বাড়ির নং : 8 বয়স : 46 লিঙ্গ : মহিলা	ফটো উপলব্ধ	87	GFR1966290	নাম : প্রান্তিক হাজরা পিতার নাম : সুদীপ্ত হাজরা বাড়ির নং : 8 বয়স : 43 লিঙ্গ : পুরুষ	ফটো উপলব্ধ
88	AIV1440312	নাম : রিমিকি হাজরা পিতার নাম : নিলোৎপল হাজরা বাড়ির নং : 8 বয়স : 31 লিঙ্গ : মহিলা	ফটো উপলব্ধ	89	AIV1726835	নাম : পাউলি হাজরা পিতার নাম : উৎপল হাজরা বাড়ির নং : 8 বয়স : 28 লিঙ্গ : মহিলা	ফটো উপলব্ধ	90	AIV2278703	নাম : সৌমিক হাজরা পিতার নাম : কল্লোল হাজরা বাড়ির নং : 8 বয়স : 25 লিঙ্গ : পুরুষ	ফটো উপলব্ধ



91	WB/17/116/153473	নাম : মনোরঞ্জন ভৌমিক পিতার নাম: চণ্ডীচরণ ভৌমিক বাড়ির নং : 9 বয়স : 80 লিঙ্গ : পুরুষ	ফটো উপলব্ধ	92	AIV2001196	নাম : প্রনতি ভৌমিক স্বামীর নাম: মনোরঞ্জন ভৌমিক বাড়ির নং : 9 বয়স : 68 লিঙ্গ : মহিলা	ফটো উপলব্ধ	93	WB/17/116/153505	নাম : মনিকা ভৌমিক স্বামীর নাম: চিত্তরঞ্জন ভৌমিক বাড়ির নং : 9 বয়স : 63 লিঙ্গ : মহিলা	ফটো উপলব্ধ
94	GFR1274968	নাম : শান্তনু ভৌমিক পিতার নাম: মনোরঞ্জন ভৌমিক বাড়ির নং : 9 বয়স : 45 লিঙ্গ : পুরুষ	ফটো উপলব্ধ	95	GFR2480838	নাম : অতনু ভৌমিক পিতার নাম: চিত্তরঞ্জন ভৌমিক বাড়ির নং : 9 বয়স : 40 লিঙ্গ : পুরুষ	ফটো উপলব্ধ	96	AIV1180298	নাম : বিউটি ভৌমিক স্বামীর নাম: শান্তনু ভৌমিক বাড়ির নং : 9 বয়স : 39 লিঙ্গ : মহিলা	ফটো উপলব্ধ
97	WB/17/116/153510	নাম : নীহারকনা ভৌমিক স্বামীর নাম: রামচন্দ্র ভৌমিক বাড়ির নং : 10 বয়স : 90 লিঙ্গ : মহিলা	ফটো উপলব্ধ	98	AIV2001287	নাম : অভিজিৎ ভৌমিক পিতার নাম: রামচন্দ্র ভৌমিক বাড়ির নং : 10 বয়স : 64 লিঙ্গ : পুরুষ	ফটো উপলব্ধ	99	AIV2001295	নাম : সিপ্রা ভৌমিক স্বামীর নাম: অভিজিত ভৌমিক বাড়ির নং : 10 বয়স : 62 লিঙ্গ : মহিলা	ফটো উপলব্ধ
100	GFR2256360	নাম : অরিজিত ভৌমিক পিতার নাম: অভিজিত ভৌমিক বাড়ির নং : 10 বয়স : 41 লিঙ্গ : পুরুষ	ফটো উপলব্ধ	101	HSV3257789	নাম : অর্পিতা ভৌমিক স্বামীর নাম: অরিজিত ভৌমিক বাড়ির নং : 10 বয়স : 38 লিঙ্গ : মহিলা	ফটো উপলব্ধ	102	WB/17/116/153369	নাম : প্রসেনজিৎ ভৌমিক পিতার নাম: প্রফুল্ল ভৌমিক বাড়ির নং : 10/1 বয়স : 59 লিঙ্গ : পুরুষ	ফটো উপলব্ধ
103	GFR2555506	নাম : পূর্বা ভৌমিক স্বামীর নাম: প্রসেনজিৎ ভৌমিক বাড়ির নং : 10/1 বয়স : 55 লিঙ্গ : মহিলা	ফটো উপলব্ধ	104	AIV1883073	নাম : প্রীতম ভৌমিক পিতার নাম: প্রোসেনজীত ভৌমিক বাড়ির নং : 10/1 বয়স : 27 লিঙ্গ : পুরুষ	ফটো উপলব্ধ	105	WB/17/116/153356	নাম : অরুনা ভৌমিক পিতার নাম: কৃষ্ণপদ ভৌমিক বাড়ির নং : 11 বয়স : 68 লিঙ্গ : মহিলা	ফটো উপলব্ধ
106	WB/17/116/153354	নাম : মিনতি ভৌমিক স্বামীর নাম: গোপাল ভৌমিক বাড়ির নং : 11 বয়স : 63 লিঙ্গ : মহিলা	ফটো উপলব্ধ	107	GFR2480853	নাম : পার্থ ভৌমিক পিতার নাম: রবীন ভৌমিক বাড়ির নং : 11 বয়স : 40 লিঙ্গ : পুরুষ	ফটো উপলব্ধ	108	GFR2480846	নাম : অয়ন ভৌমিক পিতার নাম: গোপাল ভৌমিক বাড়ির নং : 11 বয়স : 38 লিঙ্গ : পুরুষ	ফটো উপলব্ধ
109	WB/17/116/153566	নাম : রবীন ভৌমিক পিতার নাম: মহাদেব ভৌমিক বাড়ির নং : 11 বয়স : 66 লিঙ্গ : পুরুষ	ফটো উপলব্ধ	110	WB/17/116/153416	নাম : সন্ধ্যা হালদার স্বামীর নাম: মনোথ হালদার বাড়ির নং : 11 বয়স : 58 লিঙ্গ : মহিলা	ফটো উপলব্ধ	111	GFR2480861	নাম : দিব্যেন্দু হালদার পিতার নাম: মনোথ হালদার বাড়ির নং : 11 বয়স : 41 লিঙ্গ : পুরুষ	ফটো উপলব্ধ
112	AIV1345313	নাম : পম্পা হালদার স্বামীর নাম: দিব্যেন্দু হালদার বাড়ির নং : 11 বয়স : 36 লিঙ্গ : মহিলা	ফটো উপলব্ধ	113	AIV2178440	নাম : বিমল চন্দ্র দত্ত পিতার নাম: শ্যাম চন্দ্র দত্ত বাড়ির নং : 12 বয়স : 81 লিঙ্গ : পুরুষ	ফটো উপলব্ধ	114	WB/17/116/153481	নাম : সুসমা দত্ত স্বামীর নাম: বিমল দত্ত বাড়ির নং : 12 বয়স : 76 লিঙ্গ : মহিলা	ফটো উপলব্ধ
115	WB/17/116/153480	নাম : শৈলেন দত্ত পিতার নাম: শ্যামাচরণ দত্ত বাড়ির নং : 12 বয়স : 64 লিঙ্গ : পুরুষ	ফটো উপলব্ধ	116	WB/17/116/153058	নাম : সমরেন্দ্র নাথ দত্ত পিতার নাম: শ্যামচরণ দত্ত বাড়ির নং : 12 বয়স : 61 লিঙ্গ : পুরুষ	ফটো উপলব্ধ	117	WB/17/116/153327	নাম : স্বপন দত্ত পিতার নাম: বিমল দত্ত বাড়ির নং : 12 বয়স : 59 লিঙ্গ : পুরুষ	ফটো উপলব্ধ
118	WB/17/116/153545	নাম : মানিক দত্ত পিতার নাম: বিমল দত্ত বাড়ির নং : 12 বয়স : 58 লিঙ্গ : পুরুষ	ফটো উপলব্ধ	119	WB/17/116/153581	নাম : দিবাকর দত্ত পিতার নাম: বিমল দত্ত বাড়ির নং : 12 বয়স : 55 লিঙ্গ : পুরুষ	ফটো উপলব্ধ	120	WB/17/116/153206	নাম : সোনালী দত্ত স্বামীর নাম: সমরেন্দ্র নাথ দত্ত বাড়ির নং : 12 বয়স : 53 লিঙ্গ : মহিলা	ফটো উপলব্ধ



121 নাম : দীপা দত্ত স্বামীর নাম: শৈলেন দত্ত বাড়ির নং : 12 বয়স : 51 লিঙ্গ : মহিলা ফটো উপলব্ধ WB/17/116/198446	122 নাম : সন্দীপন দত্ত পিতার নাম: শৈলেন দত্ত বাড়ির নং : 12 বয়স : 23 লিঙ্গ : পুরুষ ফটো উপলব্ধ AIV2356343	123 নাম : সুমন দাস পিতার নাম: রবীন দাস বাড়ির নং : 13/1/A বয়স : 27 লিঙ্গ : পুরুষ ফটো উপলব্ধ AIV1777549
124 নাম : মলিনা দাস স্বামীর নাম: ধীরেন দাস বাড়ির নং : 13/A/1 বয়স : 95 লিঙ্গ : মহিলা ফটো উপলব্ধ GFR1966340	125 নাম : রবীন দাস পিতার নাম: ধীরেন দাস বাড়ির নং : 13/A/1 বয়স : 62 লিঙ্গ : পুরুষ ফটো উপলব্ধ AIV2178465	126 নাম : কমলা দাস স্বামীর নাম: রবীন দাস বাড়ির নং : 13/A/1 বয়স : 55 লিঙ্গ : মহিলা ফটো উপলব্ধ WB/17/116/153207
127 নাম : সমীর খাঁরা পিতার নাম: নিমাই চাঁদ খাঁরা বাড়ির নং : 13A/2 বয়স : 53 লিঙ্গ : পুরুষ ফটো উপলব্ধ AIV2001477	128 নাম : শ্রাবন্তী খাঁরা স্বামীর নাম: সমীর খাঁরা বাড়ির নং : 13A/2 বয়স : 42 লিঙ্গ : মহিলা ফটো উপলব্ধ AZQ1302488	129 নাম : দীপরঞ্জন মন্ডল পিতার নাম: মাধব চন্দ্র মন্ডল বাড়ির নং : 13A/2 বয়স : 36 লিঙ্গ : পুরুষ ফটো উপলব্ধ AIV1039031
130 নাম : স্বপন খাঁড়া পিতার নাম: নিমাই চাঁদ খাঁড়া বাড়ির নং : 13/A/3 বয়স : 52 লিঙ্গ : পুরুষ ফটো উপলব্ধ WB/17/116/153514	131 নাম : শীলা খাঁড়া স্বামীর নাম: স্বপন খাঁড়া বাড়ির নং : 13/A/3 বয়স : 47 লিঙ্গ : মহিলা ফটো উপলব্ধ GFR1317163	132 নাম : অশোক কুমার বেরা পিতার নাম: তপন বেরা বাড়ির নং : 13/B বয়স : 57 লিঙ্গ : পুরুষ ফটো উপলব্ধ AIV2242139
133 নাম : প্রতিমা বেরা স্বামীর নাম: দীপক বেরা বাড়ির নং : 13/B বয়স : 55 লিঙ্গ : মহিলা ফটো উপলব্ধ AIV2242030	134 নাম : চন্দ্রমল্লিকা বেরা স্বামীর নাম: অশোক বেরা বাড়ির নং : 13/B বয়স : 52 লিঙ্গ : মহিলা ফটো উপলব্ধ GFR1966381	135 নাম : অর্পিতা বেরা পিতার নাম: দীপক বেরা বাড়ির নং : 13/B বয়স : 31 লিঙ্গ : মহিলা ফটো উপলব্ধ AIV1558535
136 নাম : মিতুল বেরা পিতার নাম: অশোক কুমার বেরা বাড়ির নং : 13/B বয়স : 26 লিঙ্গ : পুরুষ ফটো উপলব্ধ AIV1818012	137 নাম : রুমা পাল স্বামীর নাম: শান্তিস্বরূপ পাল বাড়ির নং : 13C বয়স : 44 লিঙ্গ : মহিলা ফটো উপলব্ধ GFR2256394	138 নাম : সংতীশ্বরূপ পৌল পিতার নাম: হৃষিকেশ পাল বাড়ির নং : 13/সী বয়স : 55 লিঙ্গ : পুরুষ ফটো উপলব্ধ AIV2400117
139 নাম : সুমন পাল পিতার নাম: শান্তিস্বরূপ পাল বাড়ির নং : 13/সী বয়স : 24 লিঙ্গ : পুরুষ ফটো উপলব্ধ AIV2174340	140 নাম : তরুনকান্তি মন্ডল পিতার নাম: তপন কিরন মন্ডল বাড়ির নং : 13D বয়স : 54 লিঙ্গ : পুরুষ ফটো উপলব্ধ GFR0262444	141 নাম : তুষার কান্তি মন্ডল পিতার নাম: তপন কিরন মন্ডল বাড়ির নং : 13D বয়স : 45 লিঙ্গ : পুরুষ ফটো উপলব্ধ GFR1966365
142 নাম : মধুশ্রী মন্ডল স্বামীর নাম: তুষার কান্তি মন্ডল বাড়ির নং : 13D বয়স : 45 লিঙ্গ : মহিলা ফটো উপলব্ধ CFZ1240100	143 নাম : অনুয়া মন্ডল স্বামীর নাম: তরুনকান্তি মন্ডল বাড়ির নং : 13D বয়স : 48 লিঙ্গ : মহিলা ফটো উপলব্ধ GFR1966373	144 নাম : রুমা দাস স্বামীর নাম: শ্যামল দাস বাড়ির নং : 13/এফ বয়স : 55 লিঙ্গ : মহিলা ফটো উপলব্ধ AIV2256238
145 নাম : নিখিল কুমার হালদার পিতার নাম: প্রহলাদ চন্দ্র হালদার বাড়ির নং : 14/1 বয়স : 76 লিঙ্গ : পুরুষ ফটো উপলব্ধ WB/17/117/000424	146 নাম : শম্পা হালদার স্বামীর নাম: নিখিল কুমার হালদার বাড়ির নং : 14/1 বয়স : 65 লিঙ্গ : মহিলা ফটো উপলব্ধ WB/17/117/000204	147 নাম : প্রিয়া হালদার পিতার নাম: নিখিল কুমার হালদার বাড়ির নং : 14/1 বয়স : 38 লিঙ্গ : মহিলা ফটো উপলব্ধ CFZ2508950
148 নাম : সুমিত দাস মায়ের নাম: রমা দাস বাড়ির নং : 14/1C বয়স : 37 লিঙ্গ : পুরুষ ফটো উপলব্ধ AIV1039049	149 নাম : মনিমালা দাস স্বামীর নাম: সুমিত দাস বাড়ির নং : 14/1/C বয়স : 35 লিঙ্গ : মহিলা ফটো উপলব্ধ AIV1345347	150 নাম : শ্যামল কুমার মন্ডল পিতার নাম: পরেশ চন্দ্র মন্ডল বাড়ির নং : 14/A বয়স : 76 লিঙ্গ : পুরুষ ফটো উপলব্ধ AIV2178432



151 নাম : শ্যামলী মণ্ডল স্বামীর নাম: শ্যামল মণ্ডল বাড়ির নং : 14/A বয়স : 69 লিঙ্গ : মহিলা	WB/17/116/153074	ফটো উপলব্ধ	152 নাম : শায়ন্তি মন্ডল পিতার নাম: শ্যামল মন্ডল বাড়ির নং : 14/A বয়স : 31 লিঙ্গ : মহিলা	AIV1345230	ফটো উপলব্ধ	153 নাম : শৈলেন্দ্র নাথ সামন্ত পিতার নাম: প্রতাপ সামন্ত বাড়ির নং : 14/B বয়স : 74 লিঙ্গ : পুরুষ	WB/17/116/153533	ফটো উপলব্ধ
154 নাম : বৃন্দা সামন্ত স্বামীর নাম: শৈলেন্দ্র নাথ সামন্ত বাড়ির নং : 14/b বয়স : 64 লিঙ্গ : মহিলা	WB/17/116/153542	ফটো উপলব্ধ	155 নাম : বাপ্পাদিত্য সামন্ত পিতার নাম: শৈলেন্দ্র নাথ সামন্ত বাড়ির নং : 14/b বয়স : 41 লিঙ্গ : পুরুষ	GFR1967140	ফটো উপলব্ধ	156 নাম : মৌ সামন্ত(মন্ডল) স্বামীর নাম: বাপ্পাদিত্য সামন্ত বাড়ির নং : 14/B বয়স : 33 লিঙ্গ : মহিলা	AIV1558600	ফটো উপলব্ধ
157 নাম : আশীষ মন্ডল পিতার নাম: পরিতোষ মন্ডল বাড়ির নং : 14/C বয়স : 55 লিঙ্গ : পুরুষ	AIV2001329	ফটো উপলব্ধ	158 নাম : শ্যামলী মন্ডল স্বামীর নাম: আশীষ মন্ডল বাড়ির নং : 14/C বয়স : 51 লিঙ্গ : মহিলা	AIV2001311	ফটো উপলব্ধ	159 নাম : অনিমেষ্ মন্ডল পিতার নাম: আশীষ মন্ডল বাড়ির নং : 14/C বয়স : 30 লিঙ্গ : পুরুষ	AIV1440270	ফটো উপলব্ধ
160 নাম : অঙ্কিতা পাল মন্ডল স্বামীর নাম: অনিমেষ্ মন্ডল বাড়ির নং : 14/সি বয়স : 26 লিঙ্গ : মহিলা	AIV1779636	ফটো উপলব্ধ	161 নাম : নয়ন কিশোর মন্ডল পিতার নাম: সুধীর মন্ডল বাড়ির নং : 16 বয়স : 74 লিঙ্গ : পুরুষ	GFR2256402	ফটো উপলব্ধ	162 নাম : তপন মণ্ডল পিতার নাম: সুধীর মণ্ডল বাড়ির নং : 16 বয়স : 69 লিঙ্গ : পুরুষ	WB/17/116/153254	ফটো উপলব্ধ
163 নাম : স্বপন মণ্ডল পিতার নাম: সুধীর মণ্ডল বাড়ির নং : 16 বয়স : 69 লিঙ্গ : পুরুষ	WB/17/116/153333	ফটো উপলব্ধ	164 নাম : মীনা রানী মণ্ডল স্বামীর নাম: নয়ন কিশোর মণ্ডল বাড়ির নং : 16 বয়স : 69 লিঙ্গ : মহিলা	WB/17/116/153358	ফটো উপলব্ধ	165 নাম : প্রদীপ মণ্ডল পিতার নাম: সুধীর মণ্ডল বাড়ির নং : 16 বয়স : 66 লিঙ্গ : পুরুষ	AIV2001162	ফটো উপলব্ধ
166 নাম : রীতা মণ্ডল স্বামীর নাম: স্বপন মণ্ডল বাড়ির নং : 16 বয়স : 61 লিঙ্গ : মহিলা	WB/17/116/153334	ফটো উপলব্ধ	167 নাম : তৃপ্তী মণ্ডল স্বামীর নাম: তপন মণ্ডল বাড়ির নং : 16 বয়স : 61 লিঙ্গ : মহিলা	WB/17/116/153255	ফটো উপলব্ধ	168 নাম : মালতী মণ্ডল স্বামীর নাম: প্রদীপ মণ্ডল বাড়ির নং : 16 বয়স : 56 লিঙ্গ : মহিলা	AIV2001576	ফটো উপলব্ধ
169 নাম : তনয় মন্ডল পিতার নাম: নয়ন কিশোর মন্ডল বাড়ির নং : 16 বয়স : 50 লিঙ্গ : পুরুষ	GFR1274927	ফটো উপলব্ধ	170 নাম : পিন্টু মন্ডল পিতার নাম: তপন মন্ডল বাড়ির নং : 16 বয়স : 46 লিঙ্গ : পুরুষ	GFR1274869	ফটো উপলব্ধ	171 নাম : সূতপা মন্ডল স্বামীর নাম: পিন্টু মন্ডল বাড়ির নং : 16 বয়স : 40 লিঙ্গ : মহিলা	AIV1039056	ফটো উপলব্ধ
# 172 নাম : সোমেন মন্ডল পিতার নাম: তপন মন্ডল বাড়ির নং : 16 বয়স : 39 লিঙ্গ : পুরুষ	GFR2480879	ফটো উপলব্ধ	173 নাম : পারমিতা মন্ডল পিতার নাম: প্রদীপ মন্ডল বাড়ির নং : 16 বয়স : 35 লিঙ্গ : মহিলা	AIV1039064	ফটো উপলব্ধ	174 নাম : সঙ্গীতা মন্ডল স্বামীর নাম: সোমেন মন্ডল বাড়ির নং : 16 বয়স : 33 লিঙ্গ : মহিলা	ARN1213701	ফটো উপলব্ধ
175 নাম : মনিকা দাস স্বামীর নাম: পরেশ চন্দ্র দাস বাড়ির নং : 16/1 বয়স : 46 লিঙ্গ : মহিলা	AIV1558634	ফটো উপলব্ধ	176 নাম : আরতী রজক স্বামীর নাম: গোরক রজক বাড়ির নং : 16/1 বয়স : 67 লিঙ্গ : মহিলা	AIV2340198	ফটো উপলব্ধ	177 নাম : রবিন্দর রজক পিতার নাম: রামধন রজক বাড়ির নং : 16/1 বয়স : 54 লিঙ্গ : পুরুষ	GFR0260109	ফটো উপলব্ধ
178 নাম : জীতেন্দ্র কুমার রজক পিতার নাম: রামধন রজক বাড়ির নং : 16/1 বয়স : 51 লিঙ্গ : পুরুষ	GFR2555613	ফটো উপলব্ধ	179 নাম : মহেন্দ্র রজক পিতার নাম: পারশ রজক বাড়ির নং : 16/1 বয়স : 50 লিঙ্গ : পুরুষ	AIV2001485	ফটো উপলব্ধ	180 নাম : মহেশ রজক পিতার নাম: পারশ নাথ রজক বাড়ির নং : 16/1 বয়স : 50 লিঙ্গ : পুরুষ	GFR1966571	ফটো উপলব্ধ



181 নাম : ত্রিলকী নাথ রজক পিতার নাম: রামধন রজক বাড়ির নং : 16/1 বয়স : 46 লিঙ্গ : পুরুষ	GFR1966530 ফটো উপলব্ধ	182 নাম : পুতুল রজক স্বামীর নাম: মহেন্দ্র রজক বাড়ির নং : 16/1 বয়স : 43 লিঙ্গ : মহিলা	GFR1966613 ফটো উপলব্ধ	183 নাম : সঙ্গীতা রজক স্বামীর নাম: জীতেন্দ্র রজক বাড়ির নং : 16/1 বয়স : 39 লিঙ্গ : মহিলা	AIV1632983 ফটো উপলব্ধ
184 নাম : রিঙ্কু রজক স্বামীর নাম: মহেশ রজক বাড়ির নং : 16/1 বয়স : 38 লিঙ্গ : মহিলা	GFR2715571 ফটো উপলব্ধ	185 নাম : মেঘনা রজক পিতার নাম: মহেন্দ্র রজক বাড়ির নং : 16/1 বয়স : 23 লিঙ্গ : মহিলা	AIV2278752 ফটো উপলব্ধ	186 নাম : মুক্তি রজক পিতার নাম: মহেন্দ্র রজক বাড়ির নং : 16/1 বয়স : 22 লিঙ্গ : মহিলা	AIV2356327 ফটো উপলব্ধ
187 নাম : রাজেন্দ্র রজক পিতার নাম: ধরম নাথ রজক বাড়ির নং : 16/1/C বয়স : 51 লিঙ্গ : পুরুষ	AIV1558659 ফটো উপলব্ধ	188 নাম : সুনীল রজক পিতার নাম: ধরম নাথ রজক বাড়ির নং : 16/1/সী বয়স : 47 লিঙ্গ : পুরুষ	GFR1966563 ফটো উপলব্ধ	189 নাম : তারকনাথ রজক পিতার নাম: গোরক রজক বাড়ির নং : 16/1D বয়স : 54 লিঙ্গ : পুরুষ	GFR1966456 ফটো উপলব্ধ
190 নাম : মমতা কুমারী রজক স্বামীর নাম: তারক নাথ রজক বাড়ির নং : 16/1/D বয়স : 47 লিঙ্গ : মহিলা	AIV1633031 ফটো উপলব্ধ	191 নাম : মদন বিশ্বাস পিতার নাম: বনমালী বিশ্বাস বাড়ির নং : 16/2 বয়স : 73 লিঙ্গ : পুরুষ	WB/17/116/153161 ফটো উপলব্ধ	192 নাম : আত্মনা বিশ্বাস স্বামীর নাম: মদন বিশ্বাস বাড়ির নং : 16/2 বয়স : 63 লিঙ্গ : মহিলা	WB/17/116/153075 ফটো উপলব্ধ
193 নাম : উজ্জ্বল বিশ্বাস পিতার নাম: মদন বিশ্বাস বাড়ির নং : 16/2 বয়স : 39 লিঙ্গ : পুরুষ	GFR2665552 ফটো উপলব্ধ	194 নাম : কাকলী বিশ্বাস পিতার নাম: মদন বিশ্বাস বাড়ির নং : 16/2 বয়স : 37 লিঙ্গ : মহিলা	AIV1039098 ফটো উপলব্ধ	195 নাম : বিপাশা বিশ্বাস পিতার নাম: মদন বিশ্বাস বাড়ির নং : 16/2 বয়স : 27 লিঙ্গ : মহিলা	AIV1842046 ফটো উপলব্ধ
196 নাম : রামধন রজক পিতার নাম: দাতুল রজক বাড়ির নং : 16/2 বয়স : 79 লিঙ্গ : পুরুষ	WB/17/116/153299 ফটো উপলব্ধ	197 নাম : টিকু রজক স্বামীর নাম: রবিন্দ্র রজক বাড়ির নং : 16/2 বয়স : 45 লিঙ্গ : মহিলা	GFR1966597 ফটো উপলব্ধ	198 নাম : সোহোন সামন্ত পিতার নাম: প্রোনোব কুমার সামন্ত বাড়ির নং : 2 বয়স : 20 লিঙ্গ : পুরুষ	AIV2454221 ফটো উপলব্ধ
199 নাম : আঙ্গুর দেবী রজক স্বামীর নাম: ধরম রজক বাড়ির নং : 16/2A বয়স : 71 লিঙ্গ : মহিলা	WB/17/116/153150 ফটো উপলব্ধ	200 নাম : পৌরী রজক স্বামীর নাম: পারশ রজক বাড়ির নং : 16/2A বয়স : 71 লিঙ্গ : মহিলা	AIV2178408 ফটো উপলব্ধ	201 নাম : নয়না রজক স্বামীর নাম: সুনীল রজক বাড়ির নং : 16/2/C বয়স : 40 লিঙ্গ : মহিলা	AIV1632991 ফটো উপলব্ধ
202 নাম : সেখ মঞ্জুর রহমান পিতার নাম: সেখ সাইদুর রহমান বাড়ির নং : 16/3 বয়স : 45 লিঙ্গ : পুরুষ	CFZ1219583 ফটো উপলব্ধ	203 নাম : মোনালিসা বিবি স্বামীর নাম: সেখ মঞ্জুর রহমান বাড়ির নং : 16/3 বয়স : 38 লিঙ্গ : মহিলা	CFZ2520476 ফটো উপলব্ধ	204 নাম : দেবানীষ চ্যাটার্জী পিতার নাম: গোপাল চ্যাটার্জী বাড়ির নং : 17/বি বয়স : 60 লিঙ্গ : পুরুষ	AIV1921345 ফটো উপলব্ধ
205 নাম : পিয়ালী চ্যাটার্জী স্বামীর নাম: দেবানীষ চ্যাটার্জী বাড়ির নং : 17/B বয়স : 48 লিঙ্গ : মহিলা	GFR1966654 ফটো উপলব্ধ	206 নাম : দীপ্তনীল চ্যাটার্জী পিতার নাম: দেবানীষ চ্যাটার্জী বাড়ির নং : 17/বি বয়স : 25 লিঙ্গ : পুরুষ	AIV2089720 ফটো উপলব্ধ	207 নাম : সৌরভ চ্যাটার্জী পিতার নাম: সনৎ কুমার চ্যাটার্জী বাড়ির নং : 17-D বয়স : 46 লিঙ্গ : পুরুষ	GFR2256568 ফটো উপলব্ধ
208 নাম : মায়্যা চ্যাটার্জী স্বামীর নাম: সুনীত চ্যাটার্জী বাড়ির নং : 17-E বয়স : 67 লিঙ্গ : মহিলা	WB/17/116/153253 ফটো উপলব্ধ	209 নাম : সুপর্ণা চ্যাটার্জী পিতার নাম: সুনীত কুমার চ্যাটার্জী বাড়ির নং : 17/E বয়স : 30 লিঙ্গ : মহিলা	AIV1558568 ফটো উপলব্ধ	210 নাম : সমীর কুমার চ্যাটার্জী পিতার নাম: নন্দ দুলাল চ্যাটার্জী বাড়ির নং : 17/G বয়স : 67 লিঙ্গ : পুরুষ	WB/17/116/153565 ফটো উপলব্ধ



বিধানসভা নির্বাচনক্ষেত্রের নং, নাম : 156-বজবজ
ভাগ নং, নাম : 1-স্বামী বিবেকানন্দ রোড, গুয়ার্ড নং- 1৮

211	WB/17/116/153328	নাম : সুশান্ত চ্যাটার্জী পিতার নাম: নন্দদুলাল চ্যাটার্জী বাড়ির নং : 17-H বয়স : 63 লিঙ্গ : পুরুষ	ফটো উপলব্ধ	212	WB/17/116/153212	নাম : ডলি চ্যাটার্জী স্বামীর নাম: সুশান্ত চ্যাটার্জী বাড়ির নং : 17-H বয়স : 56 লিঙ্গ : মহিলা	ফটো উপলব্ধ	213	AIV0090175	নাম : শুভদীপ চ্যাটার্জী পিতার নাম: সুশান্ত চ্যাটার্জী বাড়ির নং : 17/H বয়স : 36 লিঙ্গ : পুরুষ	ফটো উপলব্ধ
214	ZTA1609031	নাম : সুকন্যা চ্যাটার্জী স্বামীর নাম: শুভদীপ চ্যাটার্জী বাড়ির নং : 17/H বয়স : 33 লিঙ্গ : মহিলা	ফটো উপলব্ধ	215	WB/17/116/153056	নাম : ষষ্ঠী বেরা স্বামীর নাম: তপন বেরা বাড়ির নং : 18 বয়স : 78 লিঙ্গ : মহিলা	ফটো উপলব্ধ	216	AIV2178473	নাম : শ্যামলা কুমার চক্রবর্তী পিতার নাম: চণ্ডী চক্রবর্তী বাড়ির নং : 18 বয়স : 64 লিঙ্গ : পুরুষ	ফটো উপলব্ধ
217	WB/17/116/113029	নাম : রাধারানী চক্রবর্তী স্বামীর নাম: চণ্ডী চরণ চক্রবর্তী বাড়ির নং : 18 বয়স : 89 লিঙ্গ : মহিলা	ফটো উপলব্ধ	218	WB/17/116/159658	নাম : অমল চক্রবর্তী পিতার নাম: চণ্ডী চরণ চক্রবর্তী বাড়ির নং : 18 বয়স : 59 লিঙ্গ : পুরুষ	ফটো উপলব্ধ	219	AIV2256261	নাম : জ্যোৎস্না চক্রবর্তী স্বামীর নাম: শ্যামল চক্রবর্তী বাড়ির নং : 18 বয়স : 56 লিঙ্গ : মহিলা	ফটো উপলব্ধ
220	GFR1384494	নাম : নির্মাল চক্রবর্তী পিতার নাম: চণ্ডীচরণ চক্রবর্তী বাড়ির নং : 18 বয়স : 55 লিঙ্গ : পুরুষ	ফটো উপলব্ধ	221	WB/17/116/153368	নাম : সুশীলা চক্রবর্তী স্বামীর নাম: অমল চক্রবর্তী বাড়ির নং : 18 বয়স : 53 লিঙ্গ : মহিলা	ফটো উপলব্ধ	222	GFR1275635	নাম : চাঁপা চক্রবর্তী স্বামীর নাম: নির্মাল চক্রবর্তী বাড়ির নং : 18 বয়স : 49 লিঙ্গ : মহিলা	ফটো উপলব্ধ
223	AIV2278786	নাম : অনীতা চক্রবর্তী পিতার নাম: আম্মাল চক্রবর্তী বাড়ির নং : 18 বয়স : 24 লিঙ্গ : মহিলা	ফটো উপলব্ধ	224	AIV2434611	নাম : শুভজিৎ চক্রবর্তী পিতার নাম: বিমল চক্রবর্তী বাড়ির নং : 18 বয়স : 21 লিঙ্গ : পুরুষ	ফটো উপলব্ধ	225	WB/23/147/435036	নাম : শ্যাম মাহাতো পিতার নাম: প্যারীলাল মাহাতো বাড়ির নং : 18 বয়স : 47 লিঙ্গ : পুরুষ	ফটো উপলব্ধ
226	AIV1039106	নাম : সারিকা মাহাতো স্বামীর নাম: শ্যাম মাহাতো বাড়ির নং : 18 বয়স : 42 লিঙ্গ : মহিলা	ফটো উপলব্ধ	227	GFR2556041	নাম : রীমা মাহাতো স্বামীর নাম: ছোট্ট মাহাতো বাড়ির নং : 18 বয়স : 39 লিঙ্গ : মহিলা	ফটো উপলব্ধ	228	AIV2278802	নাম : সত্যম কুমার মাহাতো পিতার নাম: শ্যাম মাহাতো বাড়ির নং : 18 বয়স : 23 লিঙ্গ : পুরুষ	ফটো উপলব্ধ
229	AIV2434637	নাম : শিবম মাহাতো পিতার নাম: শ্যাম মাহাতো বাড়ির নং : 18 বয়স : 21 লিঙ্গ : পুরুষ	ফটো উপলব্ধ	230	GFR1966696	নাম : তাপস কুমার মণ্ডল পিতার নাম: দেবপ্রসাদ মণ্ডল বাড়ির নং : 18 বয়স : 49 লিঙ্গ : পুরুষ	ফটো উপলব্ধ	231	WB/17/116/153485	নাম : পৌরী সামন্ত স্বামীর নাম: দুলাল সামন্ত বাড়ির নং : 18 বয়স : 76 লিঙ্গ : মহিলা	ফটো উপলব্ধ
232	WB/17/116/153153	নাম : বিষ্ণুপদ সামন্ত পিতার নাম: দুলাল সামন্ত বাড়ির নং : 18 বয়স : 50 লিঙ্গ : পুরুষ	ফটো উপলব্ধ	233	WB/17/116/087571	নাম : গীতিকা সামন্ত স্বামীর নাম: বিষ্ণুপদ সামন্ত বাড়ির নং : 18 বয়স : 49 লিঙ্গ : মহিলা	ফটো উপলব্ধ	234	WB/17/116/153277	নাম : মদনমোহন সরদার পিতার নাম: মানিক সরদার বাড়ির নং : 18 বয়স : 68 লিঙ্গ : পুরুষ	ফটো উপলব্ধ
235	WB/17/116/153258	নাম : শিখা সরদার স্বামীর নাম: মদন মোহন সরদার বাড়ির নং : 18 বয়স : 60 লিঙ্গ : মহিলা	ফটো উপলব্ধ	236	GFR1966712	নাম : মলয় সরদার পিতার নাম: মদন মোহন সরদার বাড়ির নং : 18 বয়স : 43 লিঙ্গ : পুরুষ	ফটো উপলব্ধ	237	GFR2480895	নাম : মনিন্দ্র সর্দার পিতার নাম: মদন সর্দার বাড়ির নং : 18 বয়স : 39 লিঙ্গ : পুরুষ	ফটো উপলব্ধ
238	GFR1966704	নাম : চন্দন শর্মা পিতার নাম: রামাধার শর্মা বাড়ির নং : 18 বয়স : 45 লিঙ্গ : পুরুষ	ফটো উপলব্ধ	239	GFR2665560	নাম : সন্ধ্যা শর্মা স্বামীর নাম: চন্দন শর্মা বাড়ির নং : 18 বয়স : 40 লিঙ্গ : মহিলা	ফটো উপলব্ধ	240	WB/17/116/153178	নাম : গিরজা দেবী সিং স্বামীর নাম: সরজু সিং বাড়ির নং : 18 বয়স : 81 লিঙ্গ : মহিলা	ফটো উপলব্ধ



241	WB/17/116/153268	ফটো উপলব্ধ
<p>নাম : সুরেন্দ্র সিং পিতার নাম: কিশোর সিং বাড়ির নং : 18 বয়স : 66 লিঙ্গ : পুরুষ</p>		

242	WB/17/116/153269	ফটো উপলব্ধ
<p>নাম : পরমিতা সিং স্বামীর নাম: সুরেন্দ্র সিং বাড়ির নং : 18 বয়স : 61 লিঙ্গ : মহিলা</p>		

243	WB/17/116/153527	ফটো উপলব্ধ
<p>নাম : পুনমদেবী সিং স্বামীর নাম: ওমপ্রকাশ সিং বাড়ির নং : 18 বয়স : 56 লিঙ্গ : মহিলা</p>		

244	AIV1345297	ফটো উপলব্ধ
<p>নাম : জয়শ্রী সিং পিতার নাম: ওমপ্রকাশ সিং বাড়ির নং : 18 বয়স : 34 লিঙ্গ : মহিলা</p>		

245	AIV1345263	ফটো উপলব্ধ
<p>নাম : প্রীতি সিং পিতার নাম: সুরেন্দ্র সিং বাড়ির নং : 18 বয়স : 33 লিঙ্গ : মহিলা</p>		

246	AIV1558550	ফটো উপলব্ধ
<p>নাম : রাজশ্রী সিং পিতার নাম: ওমপ্রকাশ সিং বাড়ির নং : 18 বয়স : 29 লিঙ্গ : মহিলা</p>		

247	AIV2433217	ফটো উপলব্ধ
<p>নাম : অভয় কুমার সিং পিতার নাম: প্রভু সিং বাড়ির নং : 18 বয়স : 21 লিঙ্গ : পুরুষ</p>		

248	GFR2480911	ফটো উপলব্ধ
<p>নাম : শুভ্র দাস পিতার নাম: মানব দাস বাড়ির নং : 18/1 বয়স : 38 লিঙ্গ : পুরুষ</p>		

249	GFR1966738	ফটো উপলব্ধ
<p>নাম : অত্র দাস পিতার নাম: মানব দাস বাড়ির নং : 18/1A বয়স : 42 লিঙ্গ : পুরুষ</p>		

250	WB/17/116/153263	ফটো উপলব্ধ
<p>নাম : মানব দাস পিতার নাম: রঞ্জন দাস বাড়ির নং : 18/1/A বয়স : 68 লিঙ্গ : পুরুষ</p>		

251	WB/17/116/153264	ফটো উপলব্ধ
<p>নাম : সবিতা দাস স্বামীর নাম: মানব দাস বাড়ির নং : 18/1/A বয়স : 64 লিঙ্গ : মহিলা</p>		

252	GFR2471308	ফটো উপলব্ধ
<p>নাম : মৌমিতা দাস স্বামীর নাম: অত্র দাস বাড়ির নং : 18/1/A বয়স : 38 লিঙ্গ : মহিলা</p>		

253	AIV1412659	ফটো উপলব্ধ
<p>নাম : পাপিয়া ঘোষ স্বামীর নাম: শুভেন্দু ঘোষ বাড়ির নং : 18/1C বয়স : 39 লিঙ্গ : মহিলা</p>		

254	WB/17/116/156397	ফটো উপলব্ধ
<p>নাম : বাসন্তী ঘোষ স্বামীর নাম: মানবেন্দ্র ঘোষ বাড়ির নং : 18/1/C বয়স : 74 লিঙ্গ : মহিলা</p>		

255	GFR2255347	ফটো উপলব্ধ
<p>নাম : শুভেন্দু ঘোষ পিতার নাম: মানবেন্দ্র ঘোষ বাড়ির নং : 18/1/C বয়স : 41 লিঙ্গ : পুরুষ</p>		

256	AIV2400125	ফটো উপলব্ধ
<p>নাম : বিমল চক্রবর্তী পিতার নাম: চণ্ডী চক্রবর্তী বাড়ির নং : 18/1/ভী বয়স : 45 লিঙ্গ : পুরুষ</p>		

257	GFR2480887	ফটো উপলব্ধ
<p>নাম : ছন্দা চক্রবর্তী পিতার নাম: বিমল চক্রবর্তী বাড়ির নং : 18/1/ভী বয়স : 43 লিঙ্গ : মহিলা</p>		

258	AIV2001352	ফটো উপলব্ধ
<p>নাম : সমীর প্রামাণিক পিতার নাম: জয়দেব প্রামাণিক বাড়ির নং : 18/2 বয়স : 61 লিঙ্গ : পুরুষ</p>		

259	AIV2001345	ফটো উপলব্ধ
<p>নাম : অপর্ণা প্রামাণিক স্বামীর নাম: সমীর প্রামাণিক বাড়ির নং : 18/2 বয়স : 51 লিঙ্গ : মহিলা</p>		

260	AIV1475219	ফটো উপলব্ধ
<p>নাম : লাবনী প্রামাণিক পিতার নাম: সমীর প্রামাণিক বাড়ির নং : 18/2 বয়স : 30 লিঙ্গ : মহিলা</p>		

261	AIV2434629	ফটো উপলব্ধ
<p>নাম : শুভঙ্কর সামন্ত পিতার নাম: বিশ্বপদ সামন্ত বাড়ির নং : 18/6 বয়স : 22 লিঙ্গ : পুরুষ</p>		

262	CFZ1353465	ফটো উপলব্ধ
<p>নাম : অনন্যা দাস স্বামীর নাম: মানবেন্দ্র দাস বাড়ির নং : 18/11 বয়স : 47 লিঙ্গ : মহিলা</p>		

263	CFZ2109783	ফটো উপলব্ধ
<p>নাম : অশোকা চ্যাটার্জী স্বামীর নাম: দিলীপ চ্যাটার্জী বাড়ির নং : 19 বয়স : 42 লিঙ্গ : মহিলা</p>		

264	WB/17/116/153113	ফটো উপলব্ধ
<p>নাম : উদয় শঙ্কর প্রামাণিক পিতার নাম: কানাইলাল প্রামাণিক বাড়ির নং : 19 বয়স : 67 লিঙ্গ : পুরুষ</p>		

265	AIV2450732	ফটো উপলব্ধ
<p>নাম : আশিস প্রামাণিক পিতার নাম: কানাই প্রামাণিক বাড়ির নং : 19 বয়স : 56 লিঙ্গ : পুরুষ</p>		

266	WB/17/116/153575	ফটো উপলব্ধ
<p>নাম : মিতা প্রামাণিক স্বামীর নাম: নারায়ণ প্রামাণিক বাড়ির নং : 19 বয়স : 55 লিঙ্গ : মহিলা</p>		

267	WB/17/116/153432	ফটো উপলব্ধ
<p>নাম : রত্না প্রামাণিক স্বামীর নাম: কুনাল প্রামাণিক বাড়ির নং : 19 বয়স : 52 লিঙ্গ : মহিলা</p>		

268	WB/17/116/153434	ফটো উপলব্ধ
<p>নাম : নবনীতা প্রামাণিক পিতার নাম: ফটিক প্রামাণিক বাড়ির নং : 19 বয়স : 52 লিঙ্গ : মহিলা</p>		

269	AIV2504439	ফটো উপলব্ধ
<p>নাম : দিপঙ্কর প্রামাণিক পিতার নাম: নিমাই প্রামাণিক বাড়ির নং : 19 বয়স : 51 লিঙ্গ : পুরুষ</p>		

270	GFR1275577	ফটো উপলব্ধ
<p>নাম : সুচরিতা প্রামাণিক পিতার নাম: ফটিক প্রামাণিক বাড়ির নং : 19 বয়স : 46 লিঙ্গ : মহিলা</p>		



271	GFR255688	নাম : অঞ্জু প্রামানিক স্বামীর নাম: আশিষ প্রামানিক বাড়ির নং : 19 বয়স : 45 লিঙ্গ : মহিলা	ফটো উপলব্ধ	272	AIV1558543	নাম : কৌশিক প্রামানিক পিতার নাম: নারায়ণ প্রামানিক বাড়ির নং : 19 বয়স : 31 লিঙ্গ : পুরুষ	ফটো উপলব্ধ	273	AIV177523	নাম : সায়ন প্রামানিক পিতার নাম: উদয় শঙ্কর প্রামানিক বাড়ির নং : 19 বয়স : 26 লিঙ্গ : পুরুষ	ফটো উপলব্ধ
274	AIV2356335	নাম : অনুশ্রী প্রামানিক পিতার নাম: আশিষ প্রামানিক বাড়ির নং : 19 বয়স : 22 লিঙ্গ : মহিলা	ফটো উপলব্ধ	275	GFR1388321	নাম : শ্যামসুন্দর গাঙ্গুলী পিতার নাম: অসিত গাঙ্গুলী বাড়ির নং : 20 বয়স : 46 লিঙ্গ : পুরুষ	ফটো উপলব্ধ	276	WB/17/116/153232	নাম : রেবা গাঙ্গুলী স্বামীর নাম: সুজিত গাঙ্গুলী বাড়ির নং : 20 বয়স : 44 লিঙ্গ : মহিলা	ফটো উপলব্ধ
277	AIV2486561	নাম : শান্তনু গাঙ্গুলী পিতার নাম: সুজিত গাঙ্গুলী বাড়ির নং : 20/বি বয়স : 44 লিঙ্গ : পুরুষ	ফটো উপলব্ধ	278	GFR2256600	নাম : অতনু গাঙ্গুলী পিতার নাম: অসিত গাঙ্গুলী বাড়ির নং : 20 বয়স : 43 লিঙ্গ : পুরুষ	ফটো উপলব্ধ	279	AIV1039148	নাম : পিউ গাঙ্গুলী স্বামীর নাম: অতনু গাঙ্গুলী বাড়ির নং : 20 বয়স : 39 লিঙ্গ : মহিলা	ফটো উপলব্ধ
280	GFR2256626	নাম : পল্লব চক্রবর্তী পিতার নাম: অমর চক্রবর্তী বাড়ির নং : 20A বয়স : 45 লিঙ্গ : পুরুষ	ফটো উপলব্ধ	281	TQB1088343	নাম : রিঙ্কা চক্রবর্তী স্বামীর নাম: পল্লব চক্রবর্তী বাড়ির নং : 20/A বয়স : 32 লিঙ্গ : মহিলা	ফটো উপলব্ধ	282	AIV2001212	নাম : উমা চক্রবর্তী স্বামীর নাম: অমর চক্রবর্তী বাড়ির নং : 20/A বয়স : 69 লিঙ্গ : মহিলা	ফটো উপলব্ধ
283	AIV2178291	নাম : দিলীপ চক্রবর্তী পিতার নাম: গনেশ চক্রবর্তী বাড়ির নং : 20/A বয়স : 58 লিঙ্গ : পুরুষ	ফটো উপলব্ধ	284	AIV1180694	নাম : অভিজিৎ চক্রবর্তী পিতার নাম: দিলীপ চক্রবর্তী বাড়ির নং : 20/A বয়স : 33 লিঙ্গ : পুরুষ	ফটো উপলব্ধ	285	AIV2356319	নাম : অঙ্কিতা চক্রবর্তী পিতার নাম: দিলীপ চক্রবর্তী বাড়ির নং : 20/এ বয়স : 23 লিঙ্গ : মহিলা	ফটো উপলব্ধ
286	AIV2495695	নাম : অঙ্কন হাজারা মায়ের নাম: গীতা বিজয়া হাজারা বাড়ির নং : 6/সি বয়স : 21 লিঙ্গ : পুরুষ	ফটো উপলব্ধ	287	AIV2001303	নাম : দিলীপ চ্যাটার্জী পিতার নাম: রঞ্জিত চ্যাটার্জী বাড়ির নং : SWAMI VIVEKANANDA ROAD বয়স : 60 লিঙ্গ : পুরুষ	ফটো উপলব্ধ	288	WB/17/116/153385	নাম : দীপক চ্যাটার্জী পিতার নাম: রঞ্জিত চ্যাটার্জী বাড়ির নং : 21 বয়স : 50 লিঙ্গ : পুরুষ	ফটো উপলব্ধ
289	WB/17/116/153184	নাম : রেনুকা মণ্ডল স্বামীর নাম: নিমাই মণ্ডল বাড়ির নং : 23 বয়স : 66 লিঙ্গ : মহিলা	ফটো উপলব্ধ	290	WB/17/116/153408	নাম : বসুদেব মণ্ডল পিতার নাম: কানাইলাল মণ্ডল বাড়ির নং : 23 বয়স : 58 লিঙ্গ : পুরুষ	ফটো উপলব্ধ	291	AIV2178481	নাম : লিপীকা মণ্ডল স্বামীর নাম: বৃদ্ধদেব মণ্ডল বাড়ির নং : 23 বয়স : 31 লিঙ্গ : মহিলা	ফটো উপলব্ধ
292	AIV2178374	নাম : মালা মণ্ডল স্বামীর নাম: সুকান্ত মণ্ডল বাড়ির নং : 23 বয়স : 49 লিঙ্গ : মহিলা	ফটো উপলব্ধ	293	GFR1966829	নাম : পম্পা রানী মণ্ডল স্বামীর নাম: বাসুদেব মণ্ডল বাড়ির নং : 23 বয়স : 47 লিঙ্গ : মহিলা	ফটো উপলব্ধ	294	AIV0090951	নাম : সোনালী মণ্ডল স্বামীর নাম: সুকান্ত মণ্ডল বাড়ির নং : 23 বয়স : 42 লিঙ্গ : মহিলা	ফটো উপলব্ধ
295	AIV1558519	নাম : সৈকত মণ্ডল পিতার নাম: বৃদ্ধদেব মণ্ডল বাড়ির নং : 23 বয়স : 29 লিঙ্গ : পুরুষ	ফটো উপলব্ধ	296	AIV1777556	নাম : তশায় মণ্ডল পিতার নাম: বাসুদেব মণ্ডল বাড়ির নং : 23 বয়স : 26 লিঙ্গ : পুরুষ	ফটো উপলব্ধ	297	GFR2665578	নাম : অপর্ণা দাস পিতার নাম: শ্যামল দাস বাড়ির নং : 25 বয়স : 40 লিঙ্গ : মহিলা	ফটো উপলব্ধ
298	WB/17/116/153560	নাম : ডলি মণ্ডল স্বামীর নাম: সন্তোষ মণ্ডল বাড়ির নং : 25 বয়স : 74 লিঙ্গ : মহিলা	ফটো উপলব্ধ	299	GFR0261032	নাম : মায়ী মণ্ডল স্বামীর নাম: পরিতোষ মণ্ডল বাড়ির নং : 25 বয়স : 73 লিঙ্গ : মহিলা	ফটো উপলব্ধ	300	WB/17/116/153512	নাম : দিপালী মণ্ডল স্বামীর নাম: অমলেন্দু মণ্ডল বাড়ির নং : 25 বয়স : 73 লিঙ্গ : মহিলা	ফটো উপলব্ধ



301	WB/17/116/153518	নাম : রেবা মণ্ডল স্বামীর নাম: পরিমল মণ্ডল বাড়ির নং : 25 বয়স : 63 লিঙ্গ : মহিলা	ফটো উপলব্ধ	302	WB/17/116/153191	নাম : অসীম মণ্ডল পিতার নাম: পরিতোষ মণ্ডল বাড়ির নং : 25 বয়স : 55 লিঙ্গ : পুরুষ	ফটো উপলব্ধ	303	WB/17/116/153088	নাম : সঞ্জয় মণ্ডল পিতার নাম: সন্তোষ মণ্ডল বাড়ির নং : 25 বয়স : 55 লিঙ্গ : পুরুষ	ফটো উপলব্ধ
304	WB/17/116/153162	নাম : মিন্টু মণ্ডল পিতার নাম: অমলেন্দু মণ্ডল বাড়ির নং : 25 বয়স : 52 লিঙ্গ : পুরুষ	ফটো উপলব্ধ	305	WB/17/116/153583	নাম : সুরত মণ্ডল পিতার নাম: সন্তোষ মণ্ডল বাড়ির নং : 25 বয়স : 51 লিঙ্গ : পুরুষ	ফটো উপলব্ধ	306	AIV2400133	নাম : সূর্য কুমার মন্ডল পিতার নাম: সন্তোষ মণ্ডল বাড়ির নং : 25 বয়স : 58 লিঙ্গ : পুরুষ	ফটো উপলব্ধ
307	GFR2480929	নাম : মধুমিতা মন্ডল স্বামীর নাম: মিন্টু মন্ডল বাড়ির নং : 25 বয়স : 49 লিঙ্গ : মহিলা	ফটো উপলব্ধ	308	GFR1275023	নাম : রাজু মন্ডল পিতার নাম: অমলেন্দু মন্ডল বাড়ির নং : 25 বয়স : 47 লিঙ্গ : পুরুষ	ফটো উপলব্ধ	309	GFR1966845	নাম : মনিকা মন্ডল স্বামীর নাম: অসিম মন্ডল বাড়ির নং : 25 বয়স : 45 লিঙ্গ : মহিলা	ফটো উপলব্ধ
310	GFR1966860	নাম : লক্ষ্মীকান্ত মন্ডল পিতার নাম: পরিমল মন্ডল বাড়ির নং : 25 বয়স : 43 লিঙ্গ : পুরুষ	ফটো উপলব্ধ	311	AIV1345321	নাম : একাদশী মন্ডল স্বামীর নাম: লক্ষীকান্ত মন্ডল বাড়ির নং : 25 বয়স : 37 লিঙ্গ : মহিলা	ফটো উপলব্ধ	312	AIV1558675	নাম : সুপ্রিয়া মন্ডল স্বামীর নাম: সুরত মন্ডল বাড়ির নং : 25 বয়স : 32 লিঙ্গ : মহিলা	ফটো উপলব্ধ
313	AIV1726843	নাম : সুপ্রিয় মন্ডল পিতার নাম: সঞ্জয় মন্ডল বাড়ির নং : 25 বয়স : 27 লিঙ্গ : পুরুষ	ফটো উপলব্ধ	314	LXG3633815	নাম : বুস্পা মণ্ডল স্বামীর নাম: সঞ্জয় মণ্ডল বাড়ির নং : 25/C বয়স : 38 লিঙ্গ : মহিলা	ফটো উপলব্ধ	315	WB/17/116/153477	নাম : শুকলা মণ্ডল স্বামীর নাম: জগন্নাথ মণ্ডল বাড়ির নং : 26 বয়স : 78 লিঙ্গ : মহিলা	ফটো উপলব্ধ
316	AIV2001238	নাম : বিষ্ণু পদ মন্ডল পিতার নাম: কার্তিক চন্দ্র মন্ডল বাড়ির নং : 26 বয়স : 60 লিঙ্গ : পুরুষ	ফটো উপলব্ধ	317	WB/17/116/153059	নাম : গৌতম মণ্ডল পিতার নাম: জগন্নাথ মণ্ডল বাড়ির নং : 26 বয়স : 59 লিঙ্গ : পুরুষ	ফটো উপলব্ধ	318	GFR1388313	নাম : বিনিতা মণ্ডল স্বামীর নাম: গৌতম মণ্ডল বাড়ির নং : 26 বয়স : 51 লিঙ্গ : মহিলা	ফটো উপলব্ধ
319	AIV1440262	নাম : সুনীল মন্ডল মায়ের নাম: বিমলা মন্ডল বাড়ির নং : 26 বয়স : 31 লিঙ্গ : পুরুষ	ফটো উপলব্ধ	320	AIV1632975	নাম : দিব্যেন্দু কুমার মন্ডল পিতার নাম: বিষ্ণুপদ মন্ডল বাড়ির নং : 26 বয়স : 28 লিঙ্গ : পুরুষ	ফটো উপলব্ধ	321	WB/17/116/153453	নাম : রেবা মণ্ডল পিতার নাম: দুধকুমার মণ্ডল বাড়ির নং : 26A বয়স : 58 লিঙ্গ : মহিলা	ফটো উপলব্ধ
322	WB/17/116/153576	নাম : রেখা মণ্ডল পিতার নাম: দুধকুমার মণ্ডল বাড়ির নং : 26A বয়স : 70 লিঙ্গ : মহিলা	ফটো উপলব্ধ	323	GFR2555712	নাম : তুস্তি মণ্ডল স্বামীর নাম: বিষ্ণুপদ মণ্ডল বাড়ির নং : 26B বয়স : 54 লিঙ্গ : মহিলা	ফটো উপলব্ধ	324	GFR2467207	নাম : ফাল্গুনী ওবা স্বামীর নাম: অভিজিৎ ওবা বাড়ির নং : 26/B বয়স : 41 লিঙ্গ : মহিলা	ফটো উপলব্ধ
325	GFR2256659	নাম : অভিজিৎ ওবা পিতার নাম: অনিল ওবা বাড়ির নং : 26/বী বয়স : 40 লিঙ্গ : পুরুষ	ফটো উপলব্ধ	326	GFR2256667	নাম : প্রনব মণ্ডল পিতার নাম: জগন্নাথ মণ্ডল বাড়ির নং : 26C বয়স : 57 লিঙ্গ : পুরুষ	ফটো উপলব্ধ	327	WB/17/116/153459	নাম : বিমলা মণ্ডল স্বামীর নাম: প্রভাকর মণ্ডল বাড়ির নং : 26C বয়স : 53 লিঙ্গ : মহিলা	ফটো উপলব্ধ
328	GFR2256675	নাম : মধুমিতা মন্ডল স্বামীর নাম: প্রনব মন্ডল বাড়ির নং : 26C বয়স : 45 লিঙ্গ : মহিলা	ফটো উপলব্ধ	329	AIV2356277	নাম : অরিন্দ্র মন্ডল পিতার নাম: প্রনব মন্ডল বাড়ির নং : 26/সি বয়স : 23 লিঙ্গ : পুরুষ	ফটো উপলব্ধ	330	WB/17/116/153478	নাম : ছবি মণ্ডল স্বামীর নাম: বিশ্বনাথ মণ্ডল বাড়ির নং : 26D বয়স : 72 লিঙ্গ : মহিলা	ফটো উপলব্ধ



331 নাম : মৌসুমী মণ্ডল স্বামীর নাম: তাপস মণ্ডল বাড়ির নং : 26D বয়স : 38 লিঙ্গ : মহিলা	GFR2715530 ফটো উপলব্ধ	332 নাম : অসিম কুমার প্রামানিক পিতার নাম: প্রসাদনাথ প্রামানিক বাড়ির নং : 27/1 বয়স : 70 লিঙ্গ : পুরুষ	WB/17/116/153586 ফটো উপলব্ধ	333 নাম : সায়ন্তন প্রামানিক পিতার নাম: অশোক কুমার প্রামানিক বাড়ির নং : 27/1 বয়স : 31 লিঙ্গ : পুরুষ	AIV1440247 ফটো উপলব্ধ
334 নাম : অশোক কুমার প্রামানিক পিতার নাম: প্রসাদ নাথ প্রামানিক বাড়ির নং : 27/1 বয়স : 73 লিঙ্গ : পুরুষ	WB/17/116/153550 ফটো উপলব্ধ	335 নাম : রীনা প্রামানিক স্বামীর নাম: নির্মল প্রামানিক বাড়ির নং : 27/1 বয়স : 73 লিঙ্গ : মহিলা	WB/17/116/153338 ফটো উপলব্ধ	336 নাম : সোমনাথ প্রামানিক পিতার নাম: কেশব প্রামানিক বাড়ির নং : 27/1 বয়স : 61 লিঙ্গ : পুরুষ	WB/17/116/153394 ফটো উপলব্ধ
337 নাম : সোনালী প্রামানিক স্বামীর নাম: তাপস কুমার প্রামানিক বাড়ির নং : 27/1 বয়স : 60 লিঙ্গ : মহিলা	WB/17/116/153551 ফটো উপলব্ধ	338 নাম : কাকলি প্রামানিক স্বামীর নাম: সোমনাথ প্রামানিক বাড়ির নং : 27/1 বয়স : 53 লিঙ্গ : মহিলা	WB/17/116/153339 ফটো উপলব্ধ	339 নাম : নিবেদিতা প্রামানিক পিতার নাম: নির্মল প্রামানিক বাড়ির নং : 27/1 বয়স : 51 লিঙ্গ : মহিলা	WB/17/116/153167 ফটো উপলব্ধ
340 নাম : সুতপা প্রামানিক স্বামীর নাম: অসীম কুমার প্রামানিক বাড়ির নং : 27/1/B বয়স : 60 লিঙ্গ : মহিলা	GFR1273978 ফটো উপলব্ধ	341 নাম : প্রমা প্রামানিক পিতার নাম: অসীম কুমার প্রামানিক বাড়ির নং : 27/1/B বয়স : 30 লিঙ্গ : মহিলা	AIV1440239 ফটো উপলব্ধ	342 নাম : পর্ণা প্রামানিক পিতার নাম: অসীম কুমার প্রামানিক বাড়ির নং : 27/1/বি বয়স : 21 লিঙ্গ : মহিলা	AIV2432888 ফটো উপলব্ধ
343 নাম : সুকন্যা প্রামানিক পিতার নাম: সোমনাথ প্রামানিক বাড়ির নং : 27/A বয়স : 33 লিঙ্গ : মহিলা	AIV1256064 ফটো উপলব্ধ	344 নাম : দয়াময়ী হালদার স্বামীর নাম: সুবোধ হালদার বাড়ির নং : 27/B বয়স : 92 লিঙ্গ : মহিলা	FKY0733709 ফটো উপলব্ধ	345 নাম : শুভব্রত হালদার পিতার নাম: সুবোধ হালদার বাড়ির নং : 27/B বয়স : 58 লিঙ্গ : পুরুষ	FKY0733733 ফটো উপলব্ধ
346 নাম : শ্যামলী হালদার স্বামীর নাম: শুভব্রত হালদার বাড়ির নং : 27/B বয়স : 51 লিঙ্গ : মহিলা	FKY0733741 ফটো উপলব্ধ	347 নাম : সায়েলি হালদার পিতার নাম: শুভব্রত হালদার বাড়ির নং : 27/B বয়স : 27 লিঙ্গ : মহিলা	AIV1766120 ফটো উপলব্ধ	348 নাম : তনুজ অধিকারী পিতার নাম: সজিত অধিকারী বাড়ির নং : 28 বয়স : 53 লিঙ্গ : পুরুষ	WB/17/116/153554 ফটো উপলব্ধ
349 নাম : শিখা অধিকারী স্বামীর নাম: তনুজ অধিকারী বাড়ির নং : 28 বয়স : 49 লিঙ্গ : মহিলা	GFR1417849 ফটো উপলব্ধ	# 350 নাম : তনয় অধিকারী পিতার নাম: তনুজ অধিকারী বাড়ির নং : 28 বয়স : 30 লিঙ্গ : পুরুষ	AIV1558501 ফটো উপলব্ধ	351 নাম : অসীমা বিশ্বাস স্বামীর নাম: মলয় বিশ্বাস বাড়ির নং : 28 বয়স : 56 লিঙ্গ : মহিলা	WB/17/116/153544 ফটো উপলব্ধ
352 নাম : সুহাস বিশ্বাস পিতার নাম: মলয় বিশ্বাস বাড়ির নং : 28 বয়স : 47 লিঙ্গ : পুরুষ	GFR1274372 ফটো উপলব্ধ	353 নাম : করবী বিশ্বাস স্বামীর নাম: সুহাস বিশ্বাস বাড়ির নং : 28 বয়স : 34 লিঙ্গ : মহিলা	AIV1558642 ফটো উপলব্ধ	354 নাম : সোমনাথ খাঁড়া পিতার নাম: অনিল খাঁড়া বাড়ির নং : 28 বয়স : 67 লিঙ্গ : পুরুষ	WB/17/116/153016 ফটো উপলব্ধ
355 নাম : পৌতম খাঁড়া পিতার নাম: অনিল খাঁড়া বাড়ির নং : 28 বয়স : 64 লিঙ্গ : পুরুষ	WB/17/116/153344 ফটো উপলব্ধ	356 নাম : সধিতা খাঁড়া স্বামীর নাম: সোমনাথ খাঁড়া বাড়ির নং : 28 বয়স : 51 লিঙ্গ : মহিলা	AIV2340180 ফটো উপলব্ধ	357 নাম : রাজদীপ খাঁড়া পিতার নাম: পৌতম খাঁড়া বাড়ির নং : 28 বয়স : 30 লিঙ্গ : পুরুষ	AIV1440288 ফটো উপলব্ধ
358 নাম : সমস্বরীতা খাঁড়া পিতার নাম: সোমনাথ খাঁড়া বাড়ির নং : 28 বয়স : 23 লিঙ্গ : মহিলা	AIV2356301 ফটো উপলব্ধ	359 নাম : সোমা অধিকারী স্বামীর নাম: সৈকত মন্ডল বাড়ির নং : 28-D বয়স : 41 লিঙ্গ : মহিলা	GFR2177608 ফটো উপলব্ধ	360 নাম : পিউ অধিকারী স্বামীর নাম: সাগর অধিকারী বাড়ির নং : 28 নং বয়স : 27 লিঙ্গ : মহিলা	AIV2356350 ফটো উপলব্ধ



361 নাম : মায়ী কর্মকার স্বামীর নাম: উপেন্দ্র কর্মকার বাড়ির নং : 29 বয়স : 71 লিঙ্গ : মহিলা ফটো উপলব্ধ	WB/17/116/153462	362 নাম : স্বপন কর্মকার পিতার নাম: উপেন্দ্রনাথ কর্মকার বাড়ির নং : 29 বয়স : 49 লিঙ্গ : পুরুষ ফটো উপলব্ধ	GFR1275106	363 নাম : শঙ্কর কর্মকার পিতার নাম: উপেন্দ্র কর্মকার বাড়ির নং : 29 বয়স : 48 লিঙ্গ : পুরুষ ফটো উপলব্ধ	GFR1274588
364 নাম : দিপঙ্কর কর্মকার পিতার নাম: উপেন্দ্র কর্মকার বাড়ির নং : 29 বয়স : 45 লিঙ্গ : পুরুষ ফটো উপলব্ধ	GFR1274265	365 নাম : সঞ্জয় কর্মকার মায়ের নাম: মায়ী কর্মকার বাড়ির নং : 29 বয়স : 35 লিঙ্গ : পুরুষ ফটো উপলব্ধ	AIV1527944	366 নাম : টিনা কর্মকার স্বামীর নাম: সঞ্জয় কর্মকার বাড়ির নং : 29 বয়স : 33 লিঙ্গ : মহিলা ফটো উপলব্ধ	AIV1199264
367 নাম : পাঞ্চলী দাস স্বামীর নাম: নিমাই দাস বাড়ির নং : 29/1 বয়স : 77 লিঙ্গ : মহিলা ফটো উপলব্ধ	WB/17/116/153410	368 নাম : উৎপল দাস পিতার নাম: নিমাই দাস বাড়ির নং : 29/1 বয়স : 54 লিঙ্গ : পুরুষ ফটো উপলব্ধ	GFR2256725	369 নাম : শিপ্রা দাস স্বামীর নাম: উৎপল দাস বাড়ির নং : 29/1 বয়স : 44 লিঙ্গ : মহিলা ফটো উপলব্ধ	AIV0961557
370 নাম : শিউলি দাস পিতার নাম: উৎপল দাস বাড়ির নং : 29/1 বয়স : 27 লিঙ্গ : মহিলা ফটো উপলব্ধ	AIV1777531	371 নাম : পূজা মল্লিক মায়ের নাম: পার্বতী মল্লিক বাড়ির নং : 29/1 বয়স : 28 লিঙ্গ : মহিলা ফটো উপলব্ধ	AIV1842020	372 নাম : পৌলমী বৈতালিক পিতার নাম: অলোক নাথ বৈতালিক বাড়ির নং : 29/4 বয়স : 30 লিঙ্গ : মহিলা ফটো উপলব্ধ	XXR1960202
373 নাম : অশোক কুমার পাল পিতার নাম: ধনঞ্জয় পাল বাড়ির নং : 29/4 বয়স : 59 লিঙ্গ : পুরুষ ফটো উপলব্ধ	GFR0437384	374 নাম : টুম্পা পাল স্বামীর নাম: অশোক কুমার পাল বাড়ির নং : 29/4 বয়স : 53 লিঙ্গ : মহিলা ফটো উপলব্ধ	GFR0438275	375 নাম : রুপম পাল পিতার নাম: অশোক কুমার পাল বাড়ির নং : 29/4 বয়স : 31 লিঙ্গ : পুরুষ ফটো উপলব্ধ	AIV1345719
376 নাম : রীতা বিশ্বাস স্বামীর নাম: শ্যামল বিশ্বাস বাড়ির নং : 30 বয়স : 58 লিঙ্গ : মহিলা ফটো উপলব্ধ	WB/17/116/153491	377 নাম : পল্লবী বিশ্বাস পিতার নাম: শ্যামল বিশ্বাস বাড়ির নং : 30 বয়স : 38 লিঙ্গ : মহিলা ফটো উপলব্ধ	AIV1039163	378 নাম : সৌরভী বিশ্বাস পিতার নাম: শ্যামল বিশ্বাস বাড়ির নং : 30 বয়স : 32 লিঙ্গ : মহিলা ফটো উপলব্ধ	AIV1256114
379 নাম : শান্তি চৌধুরী স্বামীর নাম: রাজনাথ চৌধুরী বাড়ির নং : 30 বয়স : 59 লিঙ্গ : মহিলা ফটো উপলব্ধ	GFR1275932	380 নাম : বুবাই মল্লিক পিতার নাম: সুকুমার মল্লিক বাড়ির নং : 30 বয়স : 40 লিঙ্গ : পুরুষ ফটো উপলব্ধ	AIV0961532	381 নাম : সঞ্চয়িতা মল্লিক স্বামীর নাম: বুবাই মল্লিক বাড়ির নং : 30 বয়স : 36 লিঙ্গ : মহিলা ফটো উপলব্ধ	LWY2953081
382 নাম : জ্যোৎস্না মল্লিক স্বামীর নাম: সুকুমার মল্লিক বাড়ির নং : 30 বয়স : 54 লিঙ্গ : মহিলা ফটো উপলব্ধ	GFR1275155	383 নাম : পার্বতী মল্লিক স্বামীর নাম: অশোক মল্লিক বাড়ির নং : 30 বয়স : 50 লিঙ্গ : মহিলা ফটো উপলব্ধ	GFR1386721	384 নাম : স্বপন প্রামাণিক পিতার নাম: নিমাই প্রামাণিক বাড়ির নং : 30 বয়স : 52 লিঙ্গ : পুরুষ ফটো উপলব্ধ	GFR1966951
385 নাম : কল্পনা প্রামাণিক স্বামীর নাম: স্বপন প্রামাণিক বাড়ির নং : 30 বয়স : 49 লিঙ্গ : মহিলা ফটো উপলব্ধ	GFR1966969	386 নাম : সঙ্গীতা প্রামাণিক পিতার নাম: স্বপন প্রামাণিক বাড়ির নং : 30 বয়স : 27 লিঙ্গ : মহিলা ফটো উপলব্ধ	AIV1819218	387 নাম : তপন প্রামাণিক পিতার নাম: নিমাই প্রামাণিক বাড়ির নং : 30 বয়স : 47 লিঙ্গ : পুরুষ ফটো উপলব্ধ	GFR1275700
388 নাম : মৌসুমী প্রামাণিক স্বামীর নাম: তপন প্রামাণিক বাড়ির নং : 30 বয়স : 40 লিঙ্গ : মহিলা ফটো উপলব্ধ	AIV1039155	389 নাম : কাবেরী দত্ত স্বামীর নাম: গোপাল দত্ত বাড়ির নং : 30/1 বয়স : 67 লিঙ্গ : মহিলা ফটো উপলব্ধ	WB/17/116/153222	390 নাম : মঙ্গল দীপ দত্ত পিতার নাম: গোপাল দত্ত বাড়ির নং : 30/1 বয়স : 42 লিঙ্গ : পুরুষ ফটো উপলব্ধ	GFR2256782

391 নাম : তুহিন রায় পিতার নাম: গোপাল রায় বাড়ির নং : 30/4 বয়স : 38 লিঙ্গ : পুরুষ	GFR2665594 ফটো উপলব্ধ	392 নাম : কৌশিক রায় পিতার নাম: গোপাল চন্দ্র রায় বাড়ির নং : 30/2 বয়স : 51 লিঙ্গ : পুরুষ	AIV2001170 ফটো উপলব্ধ	393 নাম : রাখী রায় স্বামীর নাম: কৌশিক রায় বাড়ির নং : 30/2 বয়স : 47 লিঙ্গ : মহিলা	AIV1039536 ফটো উপলব্ধ
394 নাম : অমর মণ্ডল পিতার নাম: কালী চরণ মন্ডল বাড়ির নং : 30/3 বয়স : 55 লিঙ্গ : পুরুষ	AIV1309228 ফটো উপলব্ধ	395 নাম : লক্ষী মণ্ডল স্বামীর নাম: অমর মণ্ডল বাড়ির নং : 30/3 বয়স : 50 লিঙ্গ : মহিলা	CFZ2705895 ফটো উপলব্ধ	396 নাম : মলিনা কয়াল স্বামীর নাম: সুকুমার কয়াল বাড়ির নং : 31 বয়স : 71 লিঙ্গ : মহিলা	WB/17/116/153297 ফটো উপলব্ধ
397 নাম : দিলীপ কয়াল পিতার নাম: সুকুমার কয়াল বাড়ির নং : 31 বয়স : 58 লিঙ্গ : পুরুষ	WB/17/116/153475 ফটো উপলব্ধ	398 নাম : স্বপনা কয়াল স্বামীর নাম: দিলীপ কয়াল বাড়ির নং : 31 বয়স : 52 লিঙ্গ : মহিলা	WB/17/116/153298 ফটো উপলব্ধ	399 নাম : প্রদীপ কয়াল পিতার নাম: সুকুমার কয়াল বাড়ির নং : 31 বয়স : 50 লিঙ্গ : পুরুষ	WB/17/116/153396 ফটো উপলব্ধ
400 নাম : রতন কয়াল পিতার নাম: দিলীপ কয়াল বাড়ির নং : 31 বয়স : 40 লিঙ্গ : পুরুষ	AIV1039197 ফটো উপলব্ধ	401 নাম : রবীন কয়াল পিতার নাম: দিলীপ কয়াল বাড়ির নং : 31 বয়স : 36 লিঙ্গ : পুরুষ	AIV1440304 ফটো উপলব্ধ	402 নাম : রঞ্জিত কয়াল পিতার নাম: দিলীপ কয়াল বাড়ির নং : 31 বয়স : 33 লিঙ্গ : পুরুষ	AIV1440296 ফটো উপলব্ধ
403 নাম : টুকাই কয়াল স্বামীর নাম: রতন কয়াল বাড়ির নং : 31 বয়স : 32 লিঙ্গ : মহিলা	AIV1726827 ফটো উপলব্ধ	404 নাম : রিকু কয়াল স্বামীর নাম: রবীন কয়াল বাড়ির নং : 31 বয়স : 28 লিঙ্গ : মহিলা	AIV2090983 ফটো উপলব্ধ	405 নাম : সত্যবান ওবা পিতার নাম: প্রসাদ চন্দ্রী ওবা বাড়ির নং : 32/1 বয়স : 80 লিঙ্গ : পুরুষ	AIV2178309 ফটো উপলব্ধ
406 নাম : উৎপল ওবা পিতার নাম: অজিত ওবা বাড়ির নং : 32A বয়স : 59 লিঙ্গ : পুরুষ	WB/17/116/153147 ফটো উপলব্ধ	407 নাম : সুফল ওবা পিতার নাম: অজিত ওবা বাড়ির নং : 32A বয়স : 56 লিঙ্গ : পুরুষ	WB/17/116/153470 ফটো উপলব্ধ	408 নাম : পুষ্পরানী ওবা স্বামীর নাম: বিনোদ ওবা বাড়ির নং : 32B বয়স : 81 লিঙ্গ : মহিলা	AIV2242071 ফটো উপলব্ধ
409 নাম : পৌতম ওবা পিতার নাম: বিনোদ ওবা বাড়ির নং : 32B বয়স : 60 লিঙ্গ : পুরুষ	AIV2256212 ফটো উপলব্ধ	410 নাম : উত্তম ওবা পিতার নাম: বিনোদ ওবা বাড়ির নং : 32B বয়স : 55 লিঙ্গ : পুরুষ	AIV2242055 ফটো উপলব্ধ	411 নাম : তাপসী ওবা স্বামীর নাম: পৌতম ওবা বাড়ির নং : 32B বয়স : 50 লিঙ্গ : মহিলা	AIV2242063 ফটো উপলব্ধ
412 নাম : উমা ওবা স্বামীর নাম: উত্তম ওবা বাড়ির নং : 32B বয়স : 47 লিঙ্গ : মহিলা	AIV0091769 ফটো উপলব্ধ	413 নাম : সৃজন ওবা পিতার নাম: পৌতম ওবা বাড়ির নং : 32B বয়স : 29 লিঙ্গ : পুরুষ	AIV1558683 ফটো উপলব্ধ	414 নাম : সুব্রত মন্ডল পিতার নাম: অমর মন্ডল বাড়ির নং : 30/3 বয়স : 31 লিঙ্গ : পুরুষ	AIV1337690 ফটো উপলব্ধ
415 নাম : শৌভিক ওবা পিতার নাম: উত্তম ওবা বাড়ির নং : 32-B বয়স : 29 লিঙ্গ : পুরুষ	AIV1632942 ফটো উপলব্ধ	416 নাম : অলোক কুমার ওবা পিতার নাম: নন্দলাল ওবা বাড়ির নং : 33 বয়স : 64 লিঙ্গ : পুরুষ	WB/17/116/153043 ফটো উপলব্ধ	417 নাম : সুমনা ওবা স্বামীর নাম: অলোক কুমার ওবা বাড়ির নং : 33 বয়স : 56 লিঙ্গ : মহিলা	WB/17/116/153205 ফটো উপলব্ধ
418 নাম : অয়ন ওবা পিতার নাম: অলোক কুমার ওবা বাড়ির নং : 33 বয়স : 32 লিঙ্গ : পুরুষ	AIV1345248 ফটো উপলব্ধ	419 নাম : সায়নী ওবা পিতার নাম: অমিত কুমার ওবা বাড়ির নং : 33 বয়স : 28 লিঙ্গ : মহিলা	AIV1633015 ফটো উপলব্ধ	420 নাম : সুনীল কুমার কয়াল পিতার নাম: যোগীন্দ্র নাথ কয়াল বাড়ির নং : 33/1 বয়স : 64 লিঙ্গ : পুরুষ	GFR0180562 ফটো উপলব্ধ



421	GFR0180570	নাম : সবিতা কয়াল স্বামীর নাম: সুনীল কুমার কয়াল বাড়ির নং : 33/1 বয়স : 55 লিঙ্গ : মহিলা	ফটো উপলব্ধ	422	AIV1558592	নাম : সুমন কয়াল পিতার নাম: সুনীল কুমার কয়াল বাড়ির নং : 33/1 বয়স : 29 লিঙ্গ : পুরুষ	ফটো উপলব্ধ	423	AIV1180231	নাম : নিতিশ মন্ডল পিতার নাম: অভয় চন্দ্র মন্ডল বাড়ির নং : 33/4 বয়স : 57 লিঙ্গ : পুরুষ	ফটো উপলব্ধ
424	AIV1039544	নাম : মুনমুন সাহা মণ্ডল স্বামীর নাম: নীতিশ মণ্ডল বাড়ির নং : 33/4 বয়স : 44 লিঙ্গ : মহিলা	ফটো উপলব্ধ	425	WB/17/116/153454	নাম : সন্দ্যারানী দাস স্বামীর নাম: গোলক দাস বাড়ির নং : 34 বয়স : 65 লিঙ্গ : মহিলা	ফটো উপলব্ধ	426	WB/17/116/153426	নাম : প্রশান্ত দাস পিতার নাম: গোলক দাস বাড়ির নং : 34 বয়স : 50 লিঙ্গ : পুরুষ	ফটো উপলব্ধ
427	GFR2480960	নাম : রুপালী দাস স্বামীর নাম: সুকান্ত দাস বাড়ির নং : 34 বয়স : 45 লিঙ্গ : মহিলা	ফটো উপলব্ধ	428	GFR1967124	নাম : সুকান্ত দাস পিতার নাম: গোলক দাস বাড়ির নং : 34 বয়স : 43 লিঙ্গ : পুরুষ	ফটো উপলব্ধ	429	AZQ0941559	নাম : বুমকি দাস স্বামীর নাম: প্রশান্ত দাস বাড়ির নং : 34 বয়স : 35 লিঙ্গ : মহিলা	ফটো উপলব্ধ
430	WB/17/116/153001	নাম : শ্যামল ওঝা পিতার নাম: পঞ্চানন ওঝা বাড়ির নং : 34 বয়স : 56 লিঙ্গ : পুরুষ	ফটো উপলব্ধ	431	WB/17/116/153017	নাম : তরুল ওঝা পিতার নাম: পঞ্চানন ওঝা বাড়ির নং : 34 বয়স : 54 লিঙ্গ : পুরুষ	ফটো উপলব্ধ	432	AIV0961581	নাম : মঙ্গলা ওঝা স্বামীর নাম: তরুল ওঝা বাড়ির নং : 34 বয়স : 39 লিঙ্গ : মহিলা	ফটো উপলব্ধ
433	WB/17/116/162130	নাম : পার্থ প্রতিম পণ্ডিত পিতার নাম: রাধানাথ পণ্ডিত বাড়ির নং : 34/2 বয়স : 64 লিঙ্গ : পুরুষ	ফটো উপলব্ধ	434	GFR0435123	নাম : ববিতা পন্ডিত স্বামীর নাম: পার্থ প্রতিম পন্ডিত বাড়ির নং : 34/2 বয়স : 53 লিঙ্গ : মহিলা	ফটো উপলব্ধ	435	AIV2430882	নাম : অর্নিবান পণ্ডিত পিতার নাম: পার্থ প্রতিম পণ্ডিত বাড়ির নং : 34/2 বয়স : 21 লিঙ্গ : পুরুষ	ফটো উপলব্ধ
436	WB/17/116/153032	নাম : সুমিত্রা ওঝা স্বামীর নাম: বীরন ওঝা বাড়ির নং : 35 বয়স : 55 লিঙ্গ : মহিলা	ফটো উপলব্ধ	437	GFR2480978	নাম : মাতুল ওঝা পিতার নাম: বীরেন ওঝা বাড়ির নং : 35 বয়স : 41 লিঙ্গ : পুরুষ	ফটো উপলব্ধ	438	GFR2480986	নাম : সন্তু ওঝা পিতার নাম: বীরেন ওঝা বাড়ির নং : 35 বয়স : 39 লিঙ্গ : পুরুষ	ফটো উপলব্ধ
439	GFR1388073	নাম : নীলাঞ্জন ভৌমিক পিতার নাম: সনৎ ভৌমিক বাড়ির নং : 35/1 বয়স : 47 লিঙ্গ : পুরুষ	ফটো উপলব্ধ	440	GFR1387893	নাম : চন্দন ভৌমিক পিতার নাম: সনৎ ভৌমিক বাড়ির নং : 35/1 বয়স : 45 লিঙ্গ : পুরুষ	ফটো উপলব্ধ	441	AIV1310812	নাম : মৌমিতা ভৌমিক স্বামীর নাম: নীলাঞ্জন ভৌমিক বাড়ির নং : 35/1 বয়স : 37 লিঙ্গ : মহিলা	ফটো উপলব্ধ
442	AIV1345289	নাম : অর্পিতা ভৌমিক স্বামীর নাম: চন্দন ভৌমিক বাড়ির নং : 35/1 বয়স : 31 লিঙ্গ : মহিলা	ফটো উপলব্ধ	443	GFR1275478	নাম : চৈতালী ওঝা স্বামীর নাম: রবীন ওঝা বাড়ির নং : 37/এ বয়স : 52 লিঙ্গ : মহিলা	ফটো উপলব্ধ	444	GFR1275171	নাম : মিন্টু ওঝা পিতার নাম: নিমাই ওঝা বাড়ির নং : 37/2 বয়স : 45 লিঙ্গ : পুরুষ	ফটো উপলব্ধ
445	AIV1039221	নাম : রিয়ান্কা ওঝা স্বামীর নাম: মিন্টু ওঝা বাড়ির নং : 37/2 বয়স : 35 লিঙ্গ : মহিলা	ফটো উপলব্ধ	446	AIV2278828	নাম : অমিত ওঝা পিতার নাম: শ্যামল ওঝা বাড়ির নং : 37 বয়স : 23 লিঙ্গ : পুরুষ	ফটো উপলব্ধ	447	AIV2472363	নাম : অনিকেত ওঝা পিতার নাম: রবীন ওঝা বাড়ির নং : 37/এ বয়স : 23 লিঙ্গ : পুরুষ	ফটো উপলব্ধ
448	WB/17/116/153291	নাম : জ্যোৎস্না দে স্বামীর নাম: গোপাল দে বাড়ির নং : 37/1 বয়স : 64 লিঙ্গ : মহিলা	ফটো উপলব্ধ	449	GFR1967132	নাম : মিঠু খাঁড়া স্বামীর নাম: রমেন খাঁড়া বাড়ির নং : 37/1 বয়স : 50 লিঙ্গ : মহিলা	ফটো উপলব্ধ	450	AIV0092007	নাম : অমিত দে পিতার নাম: গোপাল চন্দ্র দে বাড়ির নং : 38 বয়স : 37 লিঙ্গ : পুরুষ	ফটো উপলব্ধ



451 নাম : তাপসী মুখার্জী স্বামীর নাম: সুধামাধব মুখার্জী বাড়ির নং : 38 বয়স : 73 লিঙ্গ : মহিলা	AIV2242006 ফটো উপলব্ধ	452 নাম : বাসন্তী ওবা স্বামীর নাম: শ্যামল ওবা বাড়ির নং : 38 বয়স : 45 লিঙ্গ : মহিলা	GFR1967116 ফটো উপলব্ধ	453 নাম : অসিম দে মায়ের নাম: আশালতা দে বাড়ির নং : 38B বয়স : 45 লিঙ্গ : পুরুষ	GFR1967157 ফটো উপলব্ধ
454 নাম : নমিতা ভৌমিক স্বামীর নাম: প্রকাশ ভৌমিক বাড়ির নং : 38/B বয়স : 79 লিঙ্গ : মহিলা	GFR1384668 ফটো উপলব্ধ	455 নাম : মাধব ভৌমিক পিতার নাম: প্রকাশ ভৌমিক বাড়ির নং : 38/B বয়স : 55 লিঙ্গ : পুরুষ	AIV2241990 ফটো উপলব্ধ	456 নাম : মহুয়া ভৌমিক স্বামীর নাম: মাধব ভৌমিক বাড়ির নং : 38/B বয়স : 46 লিঙ্গ : মহিলা	GFR1967165 ফটো উপলব্ধ
457 নাম : সৌমশ্রী ভৌমিক পিতার নাম: মাধব ভৌমিক বাড়ির নং : 38/B বয়স : 28 লিঙ্গ : মহিলা	AIV1714146 ফটো উপলব্ধ	458 নাম : সুভাষ কর্মকার পিতার নাম: শ্যামাপদ কর্মকার বাড়ির নং : 38/B/2 বয়স : 56 লিঙ্গ : পুরুষ	GFR2667855 ফটো উপলব্ধ	459 নাম : শম্পা কর্মকার স্বামীর নাম: সুভাষ কর্মকার বাড়ির নং : 38/B/2 বয়স : 43 লিঙ্গ : মহিলা	GFR2667848 ফটো উপলব্ধ
460 নাম : তৃষা কর্মকার পিতার নাম: সুভাষ কর্মকার বাড়ির নং : 38/বী/2 বয়স : 22 লিঙ্গ : মহিলা	AIV2434678 ফটো উপলব্ধ	461 নাম : রূপালী ভৌমিক স্বামীর নাম: গোপাল ভৌমিক বাড়ির নং : 38/B/4 বয়স : 57 লিঙ্গ : মহিলা	GFR1385970 ফটো উপলব্ধ	462 নাম : সুনিতা মন্ডল স্বামীর নাম: সুনীল মন্ডল বাড়ির নং : 38/C বয়স : 49 লিঙ্গ : মহিলা	WB/17/116/171119 ফটো উপলব্ধ
463 নাম : অষ্টলাল দাস পিতার নাম: বলাই দাস বাড়ির নং : 38/d বয়স : 70 লিঙ্গ : পুরুষ	WB/17/116/162174 ফটো উপলব্ধ	464 নাম : রীতা দাস স্বামীর নাম: অষ্টলাল দাস বাড়ির নং : 38/d বয়স : 55 লিঙ্গ : মহিলা	GFR2557106 ফটো উপলব্ধ	465 নাম : উজ্জ্বল দাস পিতার নাম: অষ্টলাল দাস বাড়ির নং : 38/d বয়স : 35 লিঙ্গ : পুরুষ	AIV1039247 ফটো উপলব্ধ
466 নাম : প্রিয়াঙ্কা দাস স্বামীর নাম: উজ্জ্বল দাস বাড়ির নং : 38/D বয়স : 35 লিঙ্গ : মহিলা	AIV1020858 ফটো উপলব্ধ	467 নাম : সুজল দাস পিতার নাম: অষ্টলাল দাস বাড়ির নং : 38/D বয়স : 27 লিঙ্গ : পুরুষ	AIV1777507 ফটো উপলব্ধ	468 নাম : জ্যোতির্ময়ী বাগ স্বামীর নাম: গৌর মোহন বাগ বাড়ির নং : 39 বয়স : 75 লিঙ্গ : মহিলা	AIV2001592 ফটো উপলব্ধ
469 নাম : মলয় কুমার বাগ পিতার নাম: গৌর মোহন বাগ বাড়ির নং : 39 বয়স : 58 লিঙ্গ : পুরুষ	AIV2001360 ফটো উপলব্ধ	470 নাম : প্রসেনজিৎ বাগ পিতার নাম: গৌর মোহন বাগ বাড়ির নং : 39 বয়স : 53 লিঙ্গ : পুরুষ	AIV2001139 ফটো উপলব্ধ	471 নাম : সবিতা বাগ স্বামীর নাম: প্রসেনজিৎ বাগ বাড়ির নং : 39 বয়স : 50 লিঙ্গ : মহিলা	AIV1039254 ফটো উপলব্ধ
472 নাম : স্বতমা বাগ পিতার নাম: মলয় কুমার বাগ বাড়ির নং : 39 বয়স : 21 লিঙ্গ : মহিলা	AIV2434652 ফটো উপলব্ধ	473 নাম : মৌসুমী রায় স্বামীর নাম: মলয় কুমার বাগ বাড়ির নং : 39 বয়স : 57 লিঙ্গ : মহিলা	AIV1989607 ফটো উপলব্ধ	474 নাম : লেখা দাস স্বামীর নাম: গনেশ দাস বাড়ির নং : 39/2 বয়স : 55 লিঙ্গ : মহিলা	AIV2080927 ফটো উপলব্ধ
475 নাম : অনীক দাস পিতার নাম: গনেশ দাস বাড়ির নং : 39/2 বয়স : 32 লিঙ্গ : পুরুষ	AIV1352830 ফটো উপলব্ধ	476 নাম : শেফালী বাগ স্বামীর নাম: পলাশ বাগ বাড়ির নং : 40 বয়স : 44 লিঙ্গ : মহিলা	KKC2626679 ফটো উপলব্ধ	477 নাম : রবিন চন্দ্র পিতার নাম: বিষ্ণুপদ চন্দ্র বাড়ির নং : 40 বয়স : 66 লিঙ্গ : পুরুষ	WB/17/116/153042 ফটো উপলব্ধ
478 নাম : অরুণ চন্দ্র পিতার নাম: বিষ্ণুপদ চন্দ্র বাড়ির নং : 40 বয়স : 49 লিঙ্গ : পুরুষ	AIV2492205 ফটো উপলব্ধ	479 নাম : রাসবিহারী চন্দ্র পিতার নাম: বিষ্ণুপদ চন্দ্র বাড়ির নং : 40 বয়স : 56 লিঙ্গ : পুরুষ	GFR1274620 ফটো উপলব্ধ	480 নাম : সঙ্গীতা চন্দ্র স্বামীর নাম: রবীন চন্দ্র বাড়ির নং : 40 বয়স : 56 লিঙ্গ : মহিলা	WB/17/116/153252 ফটো উপলব্ধ



481 নাম : সুপ্রিয়া চন্দ্র স্বামীর নাম: অরুণ চন্দ্র বাড়ির নং : 40 বয়স : 50 লিঙ্গ : মহিলা	AIV1163203 ফটো উপলব্ধ	482 নাম : সুস্মিতা চন্দ্র পিতার নাম: অরুণ চন্দ্র বাড়ির নং : 40 বয়স : 21 লিঙ্গ : মহিলা	AIV2433191 ফটো উপলব্ধ	483 নাম : সুজাতা চন্দ্র (পাড়ই) স্বামীর নাম: রাসবিহারী চন্দ্র বাড়ির নং : 40 বয়স : 42 লিঙ্গ : মহিলা	CFZ2560811 ফটো উপলব্ধ
# 484 নাম : বিশ্বনাথ মণ্ডল পিতার নাম: ভুতনাথ মণ্ডল বাড়ির নং : 40/1 বয়স : 56 লিঙ্গ : পুরুষ	AIV2562106 ফটো উপলব্ধ	# 485 নাম : শম্ভা মন্ডল স্বামীর নাম: বিশ্বনাথ মন্ডল বাড়ির নং : 40/1 বয়স : 49 লিঙ্গ : মহিলা	GFR0266700 ফটো উপলব্ধ	# 486 নাম : বিশ্বপা মন্ডল পিতার নাম: বিশ্বনাথ মন্ডল বাড়ির নং : 40/1 বয়স : 26 লিঙ্গ : মহিলা	AIV1823111 ফটো উপলব্ধ
487 নাম : জলধর বাগ পিতার নাম: হরিপদ বাগ বাড়ির নং : 41 বয়স : 82 লিঙ্গ : পুরুষ	WB/17/116/153495 ফটো উপলব্ধ	488 নাম : নিখিল বাগ পিতার নাম: রনজিত বাগ বাড়ির নং : 41 বয়স : 72 লিঙ্গ : পুরুষ	WB/17/116/153186 ফটো উপলব্ধ	489 নাম : অখিল বাগ পিতার নাম: রনজিত বাগ বাড়ির নং : 41 বয়স : 66 লিঙ্গ : পুরুষ	AIV2256246 ফটো উপলব্ধ
490 নাম : তুষ্টি বাগ স্বামীর নাম: রবীন বাগ বাড়ির নং : 41 বয়স : 65 লিঙ্গ : মহিলা	WB/17/116/153349 ফটো উপলব্ধ	491 নাম : পলাশ বাগ পিতার নাম: রনজিত বাগ বাড়ির নং : 41 বয়স : 59 লিঙ্গ : পুরুষ	AIV2178499 ফটো উপলব্ধ	492 নাম : শুভা বাগ স্বামীর নাম: নিখিল বাগ বাড়ির নং : 41 বয়স : 53 লিঙ্গ : মহিলা	WB/17/116/153540 ফটো উপলব্ধ
493 নাম : সায়ন্ত বাগ পিতার নাম: রবীন বাগ বাড়ির নং : 41 বয়স : 35 লিঙ্গ : পুরুষ	AIV1039262 ফটো উপলব্ধ	494 নাম : তনুশ্রী বাগ পিতার নাম: নিখিল বাগ বাড়ির নং : 41 বয়স : 33 লিঙ্গ : মহিলা	AIV1256056 ফটো উপলব্ধ	495 নাম : দেবস্মিতা অধিকারী পিতার নাম: তরুণ অধিকারী বাড়ির নং : 42/1 বয়স : 31 লিঙ্গ : মহিলা	AIV1558907 ফটো উপলব্ধ
496 নাম : বিবেকানন্দ হাজরা পিতার নাম: শঙ্করলাল হাজরা বাড়ির নং : 42/2 বয়স : 63 লিঙ্গ : পুরুষ	WB/17/117/243415 ফটো উপলব্ধ	497 নাম : নুপুর হাজরা স্বামীর নাম: বিবেকানন্দ হাজরা বাড়ির নং : 42/2 বয়স : 46 লিঙ্গ : মহিলা	CFZ2016210 ফটো উপলব্ধ	498 নাম : রাজু নস্কর স্বামীর নাম: ছায়া নস্কর বাড়ির নং : 42/A বয়স : 46 লিঙ্গ : পুরুষ	GFR1273465 ফটো উপলব্ধ
499 নাম : প্রনব কুমার প্রামানিক পিতার নাম: কালিপদ প্রামানিক বাড়ির নং : 43 বয়স : 67 লিঙ্গ : পুরুষ	WB/17/116/153073 ফটো উপলব্ধ	500 নাম : প্রভাত কুমার প্রামানিক পিতার নাম: কালিপদ প্রামানিক বাড়ির নং : 43 বয়স : 65 লিঙ্গ : পুরুষ	WB/17/116/153538 ফটো উপলব্ধ	501 নাম : নন্দদুলাল প্রামানিক পিতার নাম: কালিপদ প্রামানিক বাড়ির নং : 43 বয়স : 62 লিঙ্গ : পুরুষ	WB/17/116/153109 ফটো উপলব্ধ
502 নাম : সোমা প্রামানিক স্বামীর নাম: প্রনব কুমার প্রামানিক বাড়ির নং : 43 বয়স : 57 লিঙ্গ : মহিলা	WB/17/116/153423 ফটো উপলব্ধ	503 নাম : মিঠু প্রামানিক স্বামীর নাম: প্রভাত কুমার প্রামানিক বাড়ির নং : 43 বয়স : 47 লিঙ্গ : মহিলা	GFR1274240 ফটো উপলব্ধ	504 নাম : লক্ষ্মী প্রামানিক স্বামীর নাম: নন্দ দুলাল প্রামানিক বাড়ির নং : 43 বয়স : 43 লিঙ্গ : মহিলা	GFR1385129 ফটো উপলব্ধ
505 নাম : মৌমিতা প্রামানিক পিতার নাম: প্রনব কুমার প্রামানিক বাড়ির নং : 43 বয়স : 38 লিঙ্গ : মহিলা	GFR2665610 ফটো উপলব্ধ	506 নাম : চয়নিকা প্রামানিক পিতার নাম: প্রভাত কুমার প্রামানিক বাড়ির নং : 43 বয়স : 29 লিঙ্গ : মহিলা	AIV1558618 ফটো উপলব্ধ	507 নাম : সূচনা প্রামানিক পিতার নাম: নন্দা দুলাল প্রামানিক বাড়ির নং : 43 বয়স : 25 লিঙ্গ : মহিলা	AIV1842012 ফটো উপলব্ধ
508 নাম : হেমন্ত হাজরা পিতার নাম: অরবিন্দ হাজরা বাড়ির নং : 43/A/3 বয়স : 50 লিঙ্গ : পুরুষ	WB/17/116/153018 ফটো উপলব্ধ	509 নাম : সান্ত্বনা হাজরা স্বামীর নাম: হেমন্ত হাজরা বাড়ির নং : 43/A/3 বয়স : 47 লিঙ্গ : মহিলা	GFR1967199 ফটো উপলব্ধ	510 নাম : তনুশ্রী প্রামানিক স্বামীর নাম: সৌমেন প্রামানিক বাড়ির নং : 43B বয়স : 51 লিঙ্গ : মহিলা	GFR0262485 ফটো উপলব্ধ



511	WB/17/116/153379	নাম : সৌমেন প্রামাণিক পিতার নাম: তারাশ প্রামাণিক বাড়ির নং : 43-B বয়স : 53 লিঙ্গ : পুরুষ	ফটো উপলব্ধ	512	WB/17/116/153294	নাম : স্বপন কুমার প্রামাণিক পিতার নাম: মাতাব চন্দ্র প্রামাণিক বাড়ির নং : 43B/1 বয়স : 70 লিঙ্গ : পুরুষ	ফটো উপলব্ধ	513	AIV2434660	নাম : সৌনিক প্রামাণিক পিতার নাম: স্বপ্ন কুমার প্রামাণিক বাড়ির নং : 43/বী/1 বয়স : 21 লিঙ্গ : পুরুষ	ফটো উপলব্ধ
514	GFR0262535	নাম : রেনুকা প্রামাণিক স্বামীর নাম: স্বপন কুমার প্রামাণিক বাড়ির নং : 43/B/1 বয়স : 54 লিঙ্গ : মহিলা	ফটো উপলব্ধ	515	AIV2242089	নাম : ছবি প্রামাণিক পিতার নাম: মাতাব প্রামাণিক বাড়ির নং : 43/B/2 বয়স : 65 লিঙ্গ : মহিলা	ফটো উপলব্ধ	516	AIV1039270	নাম : সৃজয়া প্রামাণিক দত্ত স্বামীর নাম: দীপঙ্কর প্রামাণিক বাড়ির নং : 43/বি/3 বয়স : 47 লিঙ্গ : মহিলা	ফটো উপলব্ধ
517	AIV2001154	নাম : মিনতি প্রামাণিক স্বামীর নাম: অসিত প্রামাণিক বাড়ির নং : 43/B/3 বয়স : 69 লিঙ্গ : মহিলা	ফটো উপলব্ধ	518	GFR0262519	নাম : দীপঙ্কর প্রামাণিক পিতার নাম: অসিত প্রামাণিক বাড়ির নং : 43/বি/3 বয়স : 51 লিঙ্গ : পুরুষ	ফটো উপলব্ধ	519	WB/17/116/153134	নাম : দীপঙ্কর সাঁতরা পিতার নাম: গৌর সাঁতরা বাড়ির নং : 43/বী/3 বয়স : 68 লিঙ্গ : পুরুষ	ফটো উপলব্ধ
520	WB/17/116/153402	নাম : মাধবী সাঁতরা স্বামীর নাম: দীপঙ্কর সাঁতরা বাড়ির নং : 43/বী/3 বয়স : 64 লিঙ্গ : মহিলা	ফটো উপলব্ধ	521	AIV1345222	নাম : জয়শ্রী সাঁতরা পিতার নাম: দীপঙ্কর সাঁতরা বাড়ির নং : 43/বী/3 বয়স : 33 লিঙ্গ : মহিলা	ফটো উপলব্ধ	522	AIV2001568	নাম : অঞ্জলী মন্ডল স্বামীর নাম: বিশুজ্যোতী মন্ডল বাড়ির নং : 43বী/4 বয়স : 72 লিঙ্গ : মহিলা	ফটো উপলব্ধ
523	WB/17/116/153243	নাম : বিশুজ্যোতি মণ্ডল পিতার নাম: পরেশ চন্দ্র মণ্ডল বাড়ির নং : 43/B/4 বয়স : 81 লিঙ্গ : পুরুষ	ফটো উপলব্ধ	524	GFR1967231	নাম : মনোজিৎ প্রামাণিক পিতার নাম: নিমাই চন্দ্র প্রামাণিক বাড়ির নং : 44 বয়স : 45 লিঙ্গ : পুরুষ	ফটো উপলব্ধ	525	AIV1440221	নাম : জয়িতা প্রামাণিক (ভট্টাচার্য্য) স্বামীর নাম: মনোজিৎ প্রামাণিক বাড়ির নং : 44 বয়স : 39 লিঙ্গ : মহিলা	ফটো উপলব্ধ
526	WB/17/116/153064	নাম : শীলা প্রামাণিক স্বামীর নাম: নিমাই প্রামাণিক বাড়ির নং : 44 বয়স : 81 লিঙ্গ : মহিলা	ফটো উপলব্ধ	527	WB/17/116/153050	নাম : অরুনা প্রামাণিক স্বামীর নাম: রবীন প্রামাণিক বাড়ির নং : 44 বয়স : 79 লিঙ্গ : মহিলা	ফটো উপলব্ধ	528	GFR1967256	নাম : সারজিৎ প্রামাণিক পিতার নাম: রবীন্দ্র নাথ প্রামাণিক বাড়ির নং : 44 বয়স : 43 লিঙ্গ : পুরুষ	ফটো উপলব্ধ
529	WB/17/116/264449	নাম : শ্যামল কুমার ব্যানার্জী পিতার নাম: জীবন কৃষ্ণ ব্যানার্জী বাড়ির নং : 44/4/এ বয়স : 74 লিঙ্গ : পুরুষ	ফটো উপলব্ধ	530	WB/17/116/264465	নাম : নিলিমা ব্যানার্জী স্বামীর নাম: শ্যামল কুমার ব্যানার্জী বাড়ির নং : 44/4/এ বয়স : 57 লিঙ্গ : মহিলা	ফটো উপলব্ধ	531	AIV1842004	নাম : রিয়া ব্যানার্জী পিতার নাম: শ্যামল কুমার ব্যানার্জী বাড়ির নং : 44/4/এ বয়স : 28 লিঙ্গ : মহিলা	ফটো উপলব্ধ
532	SKS2277663	নাম : শমিতস্বর্ণ সামন্ত পিতার নাম: শতুনাথ সামন্ত বাড়ির নং : 44/A/1 বয়স : 51 লিঙ্গ : পুরুষ	ফটো উপলব্ধ	533	LWJ2107308	নাম : প্রীতিকনা সামন্ত স্বামীর নাম: শমিতস্বর্ণ সামন্ত বাড়ির নং : 44/A/1 বয়স : 50 লিঙ্গ : মহিলা	ফটো উপলব্ধ	534	AIV2444040	নাম : শ্রীদিপা সামন্ত পিতার নাম: সমিৎস্বর্ণা সামন্ত বাড়ির নং : 44/এ/1 বয়স : 21 লিঙ্গ : মহিলা	ফটো উপলব্ধ
535	AIV2001337	নাম : অনিল কর্মকার পিতার নাম: নরেন্দ্র নাথ কর্মকার বাড়ির নং : 45 বয়স : 74 লিঙ্গ : পুরুষ	ফটো উপলব্ধ	536	AIV2256253	নাম : লিপিকা কর্মকার স্বামীর নাম: অরুণ কর্মকার বাড়ির নং : 45 বয়স : 62 লিঙ্গ : মহিলা	ফটো উপলব্ধ	# 537	GFR2665628	নাম : চন্দন কর্মকার পিতার নাম: মৃত অসীম কর্মকার বাড়ির নং : 45 বয়স : 39 লিঙ্গ : পুরুষ	ফটো উপলব্ধ
538	AIV1345271	নাম : সায়ন্তনী কর্মকার পিতার নাম: অরুণ কর্মকার বাড়ির নং : 45 বয়স : 32 লিঙ্গ : মহিলা	ফটো উপলব্ধ	539	WB/17/116/153068	নাম : কাঞ্চন কর্মকার পিতার নাম: প্রকাশ কর্মকার বাড়ির নং : 46 বয়স : 51 লিঙ্গ : পুরুষ	ফটো উপলব্ধ	540	CFZ2816635	নাম : শ্রাবন্তী কর্মকার স্বামীর নাম: কাঞ্চন কর্মকার বাড়ির নং : 46 বয়স : 40 লিঙ্গ : মহিলা	ফটো উপলব্ধ



541 নাম : প্রতীক কর্মকার পিতার নাম: মনোজ কর্মকার বাড়ির নং : 50 বয়স : 31 লিঙ্গ : পুরুষ	AIV1345354 ফটো উপলব্ধ	542 নাম : মনোজ কর্মকার পিতার নাম: মোহন কর্মকার বাড়ির নং : 50/1 বয়স : 60 লিঙ্গ : পুরুষ	WB/17/116/153270 ফটো উপলব্ধ	543 নাম : তনুশ্রী কর্মকার স্বামীর নাম: মনোজ কর্মকার বাড়ির নং : 50/1 বয়স : 54 লিঙ্গ : মহিলা	WB/17/116/153282 ফটো উপলব্ধ
544 নাম : প্রিয়ান্বিতা কর্মকার পিতার নাম: মনোজ কর্মকার বাড়ির নং : 50/1 বয়স : 36 লিঙ্গ : মহিলা	AIV0961540 ফটো উপলব্ধ	545 নাম : সমর কর্মকার পিতার নাম: সুধীর কর্মকার বাড়ির নং : 51/1 বয়স : 71 লিঙ্গ : পুরুষ	WB/17/116/153548 ফটো উপলব্ধ	546 নাম : সুরভ কর্মকার পিতার নাম: সুধীর কর্মকার বাড়ির নং : 51/1 বয়স : 67 লিঙ্গ : পুরুষ	WB/17/116/153244 ফটো উপলব্ধ
547 নাম : নন্দিতা কর্মকার স্বামীর নাম: সমর কর্মকার বাড়ির নং : 51/1 বয়স : 63 লিঙ্গ : মহিলা	WB/17/116/153524 ফটো উপলব্ধ	548 নাম : কোমারী কর্মকার স্বামীর নাম: সুরভ কর্মকার বাড়ির নং : 51/1 বয়স : 50 লিঙ্গ : মহিলা	GFR2481034 ফটো উপলব্ধ	549 নাম : স্বজল কর্মকার পিতার নাম: সমর কর্মকার বাড়ির নং : 51/1 বয়স : 35 লিঙ্গ : পুরুষ	AIV0961607 ফটো উপলব্ধ
550 নাম : আয়ুষী কর্মকার পিতার নাম: সুরভ কর্মকার বাড়ির নং : 51/1 বয়স : 27 লিঙ্গ : মহিলা	AIV2325454 ফটো উপলব্ধ	551 নাম : গৌতম কর্মকার পিতার নাম: বটকৃষ্ণ কর্মকার বাড়ির নং : 51/1A বয়স : 62 লিঙ্গ : পুরুষ	WB/17/116/153028 ফটো উপলব্ধ	552 নাম : অভিজিৎ কর্মকার পিতার নাম: বটকৃষ্ণ কর্মকার বাড়ির নং : 51/1A বয়স : 60 লিঙ্গ : পুরুষ	WB/17/116/153081 ফটো উপলব্ধ
553 নাম : বিশ্বজিত কর্মকার পিতার নাম: বটকৃষ্ণ কর্মকার বাড়ির নং : 51/1A বয়স : 58 লিঙ্গ : পুরুষ	WB/17/116/153151 ফটো উপলব্ধ	554 নাম : রুপা কর্মকার স্বামীর নাম: অভিজিৎ কর্মকার বাড়ির নং : 51/1A বয়স : 47 লিঙ্গ : মহিলা	AIV1412725 ফটো উপলব্ধ	555 নাম : নিদ্রা কর্মকার স্বামীর নাম: গৌতম কর্মকার বাড়ির নং : 51A বয়স : 56 লিঙ্গ : মহিলা	GFR1386846 ফটো উপলব্ধ
556 নাম : স্নেহা কর্মকার পিতার নাম: গৌতম কর্মকার বাড়ির নং : 51/এ বয়স : 25 লিঙ্গ : মহিলা	AIV1842061 ফটো উপলব্ধ	557 নাম : পামেলা দাস পিতার নাম: অনিমেঘ দাস বাড়ির নং : 52 বয়স : 36 লিঙ্গ : মহিলা	AIV1048438 ফটো উপলব্ধ	558 নাম : ছবিরানী কর্মকার স্বামীর নাম: শেলেন্দ্র কর্মকার বাড়ির নং : 52 বয়স : 68 লিঙ্গ : মহিলা	WB/17/116/153284 ফটো উপলব্ধ
559 নাম : প্রদীপ কর্মকার পিতার নাম: চারুচন্দ্র কর্মকার বাড়ির নং : 52 বয়স : 65 লিঙ্গ : পুরুষ	WB/17/116/153579 ফটো উপলব্ধ	560 নাম : সন্দীপন কর্মকার পিতার নাম: সুজিত কর্মকার বাড়ির নং : 52 বয়স : 50 লিঙ্গ : পুরুষ	WB/17/116/153084 ফটো উপলব্ধ	561 নাম : কৌশিক কর্মকার পিতার নাম: শৈলেন কর্মকার বাড়ির নং : 52 বয়স : 48 লিঙ্গ : পুরুষ	GFR1274349 ফটো উপলব্ধ
562 নাম : সঞ্জীব কর্মকার পিতার নাম: সুজিত কর্মকার বাড়ির নং : 52 বয়স : 47 লিঙ্গ : পুরুষ	GFR1967322 ফটো উপলব্ধ	563 নাম : পৌলমী কর্মকার পিতার নাম: প্রদীপ কুমার কর্মকার বাড়ির নং : 52 বয়স : 39 লিঙ্গ : মহিলা	AIV1440346 ফটো উপলব্ধ	564 নাম : পল্লভী কর্মকার পিতার নাম: প্রদীপ কুমার কর্মকার বাড়ির নং : 52 বয়স : 35 লিঙ্গ : মহিলা	AIV1440338 ফটো উপলব্ধ
565 নাম : বেলা কর্মকার(দত্ত) স্বামীর নাম: প্রশান্ত কর্মকার বাড়ির নং : 52 বয়স : 62 লিঙ্গ : মহিলা	WB/20/134/576453 ফটো উপলব্ধ	566 নাম : বিথীকা কর্মকার স্বামীর নাম: সঞ্জীব কর্মকার বাড়ির নং : 52/1 বয়স : 31 লিঙ্গ : মহিলা	NSE1540558 ফটো উপলব্ধ	567 নাম : জয়দেব দাস পিতার নাম: দুর্যোধন দাস বাড়ির নং : 53/1 বয়স : 75 লিঙ্গ : পুরুষ	WB/17/116/153069 ফটো উপলব্ধ
568 নাম : অশোক কুমার দাস পিতার নাম: দুর্যোধন দাস বাড়ির নং : 53/1 বয়স : 69 লিঙ্গ : পুরুষ	AIV2178317 ফটো উপলব্ধ	569 নাম : ললিতা দাস স্বামীর নাম: জগন্নাথ দাস বাড়ির নং : 53/1 বয়স : 69 লিঙ্গ : মহিলা	WB/17/116/153531 ফটো উপলব্ধ	570 নাম : বানী দাস স্বামীর নাম: জয়দেব দাস বাড়ির নং : 53/1 বয়স : 68 লিঙ্গ : মহিলা	WB/17/116/153529 ফটো উপলব্ধ



571 নাম : স্বপনা দাস স্বামীর নাম: অশোক দাস বাড়ির নং : 53/1 বয়স : 55 লিঙ্গ : মহিলা	WB/17/116/153532	ফটো উপলব্ধ	572 নাম : অতনু দাস পিতার নাম: জগন্নাথ দাস বাড়ির নং : 53/1 বয়স : 45 লিঙ্গ : পুরুষ	GFR1383603	ফটো উপলব্ধ	573 নাম : শান্তনু দাস পিতার নাম: জয়দেব দাস বাড়ির নং : 53/1 বয়স : 38 লিঙ্গ : পুরুষ	GFR2481026	ফটো উপলব্ধ
574 নাম : শাহেলী দাস পিতার নাম: অশোক কুমার দাস বাড়ির নং : 53/1 বয়স : 37 লিঙ্গ : মহিলা	GFR2715548	ফটো উপলব্ধ	575 নাম : সুমিত্রা দাস স্বামীর নাম: অতনু দাস বাড়ির নং : 53/1 বয়স : 34 লিঙ্গ : মহিলা	AIV1039338	ফটো উপলব্ধ	576 নাম : গোপাল দাস পিতার নাম: যতীন দাস বাড়ির নং : 53/2 বয়স : 80 লিঙ্গ : পুরুষ	AIV1974146	ফটো উপলব্ধ
577 নাম : কম্পনা দাস স্বামীর নাম: বিজয় দাস বাড়ির নং : 53/2 বয়স : 79 লিঙ্গ : মহিলা	WB/17/116/153259	ফটো উপলব্ধ	578 নাম : নমিতা দাস পিতার নাম: যতীন দাস বাড়ির নং : 53/2 বয়স : 66 লিঙ্গ : মহিলা	WB/17/116/153121	ফটো উপলব্ধ	579 নাম : উত্তম দাস পিতার নাম: মানিক দাস বাড়ির নং : 53/2 বয়স : 61 লিঙ্গ : পুরুষ	WB/17/116/153539	ফটো উপলব্ধ
580 নাম : দুর্গা দাস স্বামীর নাম: উত্তম দাস বাড়ির নং : 53/2 বয়স : 57 লিঙ্গ : মহিলা	WB/17/116/153120	ফটো উপলব্ধ	581 নাম : অরুণ দাস পিতার নাম: নরেন দাস বাড়ির নং : 53/2 বয়স : 56 লিঙ্গ : পুরুষ	WB/17/116/153377	ফটো উপলব্ধ	582 নাম : তরুন দাস পিতার নাম: নরেন দাস বাড়ির নং : 53/2 বয়স : 53 লিঙ্গ : পুরুষ	WB/17/116/153083	ফটো উপলব্ধ
583 নাম : শুক্লা দাস পিতার নাম: বিজয় দাস বাড়ির নং : 53/2 বয়স : 50 লিঙ্গ : মহিলা	AIV1039346	ফটো উপলব্ধ	584 নাম : দিপঙ্কর দাস পিতার নাম: গোপাল দাস বাড়ির নং : 53/2 বয়স : 46 লিঙ্গ : পুরুষ	GFR1967397	ফটো উপলব্ধ	585 নাম : লালটু দাস পিতার নাম: বিজয় দাস বাড়ির নং : 53/2 বয়স : 45 লিঙ্গ : পুরুষ	GFR1967389	ফটো উপলব্ধ
586 নাম : জয়জিৎ দাস পিতার নাম: উত্তম দাস বাড়ির নং : 53/2 বয়স : 36 লিঙ্গ : পুরুষ	AIV0093187	ফটো উপলব্ধ	587 নাম : বাসন্তী মন্ডল পিতার নাম: সুপতি মন্ডল বাড়ির নং : 53/2 বয়স : 36 লিঙ্গ : মহিলা	CFZ2289270	ফটো উপলব্ধ	588 নাম : বিমল চন্দ্র বস্তু পিতার নাম: বিভূতিভূষণ বস্তু বাড়ির নং : 54/1 বয়স : 79 লিঙ্গ : পুরুষ	AIV0961672	ফটো উপলব্ধ
589 নাম : পাঁচুবালা বস্ত্রী স্বামীর নাম: বিমল চন্দ্র বস্ত্রী বাড়ির নং : 54/1 বয়স : 74 লিঙ্গ : মহিলা	GFR1389782	ফটো উপলব্ধ	590 নাম : বিশুজিৎ বস্ত্রী পিতার নাম: বিমল চন্দ্র বস্ত্রী বাড়ির নং : 54/1 বয়স : 50 লিঙ্গ : পুরুষ	AIV0961656	ফটো উপলব্ধ	591 নাম : রনজিৎ বস্ত্রী পিতার নাম: বিমল বস্ত্রী বাড়ির নং : 54/1 বয়স : 49 লিঙ্গ : পুরুষ	GFR1389998	ফটো উপলব্ধ
592 নাম : মামনি বস্ত্রী স্বামীর নাম: বিশুজিৎ বস্ত্রী বাড়ির নং : 54/1 বয়স : 45 লিঙ্গ : মহিলা	AIV0961615	ফটো উপলব্ধ	593 নাম : সুব্রতা বস্ত্রী স্বামীর নাম: রনজিৎ বস্ত্রী বাড়ির নং : 54/1 বয়স : 44 লিঙ্গ : মহিলা	AIV1256072	ফটো উপলব্ধ	594 নাম : শুভজিৎ বস্ত্রী পিতার নাম: বিশুজিৎ বস্ত্রী বাড়ির নং : 54/1 বয়স : 24 লিঙ্গ : পুরুষ	AIV2356285	ফটো উপলব্ধ
595 নাম : মুনাল মণ্ডল পিতার নাম: নুপেন্দ্র মণ্ডল বাড়ির নং : 55 বয়স : 74 লিঙ্গ : পুরুষ	WB/17/116/153054	ফটো উপলব্ধ	596 নাম : বিজন মণ্ডল পিতার নাম: নুপেন্দ্র মণ্ডল বাড়ির নং : 55 বয়স : 70 লিঙ্গ : পুরুষ	WB/17/116/153441	ফটো উপলব্ধ	597 নাম : রমা মণ্ডল স্বামীর নাম: মুনাল মণ্ডল বাড়ির নং : 55 বয়স : 70 লিঙ্গ : মহিলা	WB/17/116/153521	ফটো উপলব্ধ
598 নাম : সংযুক্তা মণ্ডল পিতার নাম: মুনাল মণ্ডল বাড়ির নং : 55 বয়স : 43 লিঙ্গ : মহিলা	GFR1967405	ফটো উপলব্ধ	599 নাম : তনয়া মন্ডল পিতার নাম: বিজন মন্ডল বাড়ির নং : 55 বয়স : 35 লিঙ্গ : মহিলা	AIV1558691	ফটো উপলব্ধ	600 নাম : শ্রীমালা মন্ডল স্বামীর নাম: বিজন মন্ডল বাড়ির নং : 55 বয়স : 54 লিঙ্গ : মহিলা	WB/17/116/153442	ফটো উপলব্ধ



601 নাম : দেবমিতা মন্ডল পিতার নাম: মুনালা মন্ডল বাড়ির নং : 55 বয়স : 39 লিঙ্গ : মহিলা	GFR2665636 ফটো উপলব্ধ	602 নাম : জুই ব্যানার্জী পিতার নাম: শ্যামল কুমার ব্যানার্জী বাড়ির নং : N00 বয়স : 33 লিঙ্গ : মহিলা	AIV1267319 ফটো উপলব্ধ	603 নাম : রাখী ওঝা স্বামীর নাম: মনু ওঝা বাড়ির নং : N00 বয়স : 29 লিঙ্গ : মহিলা	AIV2178143 ফটো উপলব্ধ
604 নাম : সুভায়ন ঘোষ পিতার নাম: সঞ্জয় ঘোষ বাড়ির নং : N001/A বয়স : 24 লিঙ্গ : পুরুষ	AIV2174431 ফটো উপলব্ধ	605 নাম : ঝুম্পা ভৌমিক স্বামীর নাম: পার্থ ভৌমিক বাড়ির নং : N0011 বয়স : 30 লিঙ্গ : মহিলা	AIV2178028 ফটো উপলব্ধ	606 নাম : করবী দত্ত স্বামীর নাম: দিবকর দত্ত বাড়ির নং : N0012 বয়স : 41 লিঙ্গ : মহিলা	AIV2177913 ফটো উপলব্ধ
607 নাম : স্বর্নাক্ষ দত্ত পিতার নাম: সমরেন্দ্র নাথ দত্ত বাড়ির নং : N0012 বয়স : 24 লিঙ্গ : পুরুষ	AIV2178044 ফটো উপলব্ধ	608 নাম : মৌ মন্ডল স্বামীর নাম: সুমন দাস বাড়ির নং : N0013 বয়স : 26 লিঙ্গ : মহিলা	AIV1781830 ফটো উপলব্ধ	609 নাম : অনসুয়া মন্ডল স্বামীর নাম: দিপ্রানজান মন্ডল বাড়ির নং : N0013A/2 বয়স : 26 লিঙ্গ : মহিলা	AIV2177970 ফটো উপলব্ধ
610 নাম : কেয়া মন্ডল পিতার নাম: আশীষ মন্ডল বাড়ির নং : N0014/C বয়স : 25 লিঙ্গ : মহিলা	AIV2178069 ফটো উপলব্ধ	611 নাম : পরোমিতা প্রমাণিক স্বামীর নাম: কৌশিক প্রমাণিক বাড়ির নং : N0014/C বয়স : 25 লিঙ্গ : মহিলা	AIV2178184 ফটো উপলব্ধ	612 নাম : ত্রিদিব মাল্লা পিতার নাম: প্রবোধ মাল্লা বাড়ির নং : N0016 বয়স : 55 লিঙ্গ : পুরুষ	WB/17/117/240053 ফটো উপলব্ধ
613 নাম : মনীষ চন্দ্র দাস মায়ের নাম: মোনিকা দাস বাড়ির নং : N0016/1 বয়স : 24 লিঙ্গ : পুরুষ	AIV2178150 ফটো উপলব্ধ	614 নাম : অনীশা রজাক পিতার নাম: রবীন্দ্র জজক বাড়ির নং : N0016/1 বয়স : 24 লিঙ্গ : মহিলা	AIV2174357 ফটো উপলব্ধ	615 নাম : সনত কুমার চ্যাটার্জী পিতার নাম: নন্দদুলাল চ্যাটার্জী বাড়ির নং : এন017 বয়স : 75 লিঙ্গ : পুরুষ	AIV2001600 ফটো উপলব্ধ
616 নাম : শিপ্রা চ্যাটার্জী স্বামীর নাম: সনৎ চ্যাটার্জী বাড়ির নং : 17 বয়স : 70 লিঙ্গ : মহিলা	AIV1180173 ফটো উপলব্ধ	617 নাম : লক্ষী সিং স্বামীর নাম: প্রভু সিং বাড়ির নং : এন0018 বয়স : 45 লিঙ্গ : মহিলা	AIV2278869 ফটো উপলব্ধ	618 নাম : অমিত কুমার সিং পিতার নাম: প্রভু কুমার সিং বাড়ির নং : এন0018 বয়স : 23 লিঙ্গ : পুরুষ	AIV2278885 ফটো উপলব্ধ
619 নাম : কৃষ্ণা মাহাতো পিতার নাম: বুদ্ধ মাহাতো বাড়ির নং : N0018/3/A বয়স : 41 লিঙ্গ : পুরুষ	GFR2463727 ফটো উপলব্ধ	620 নাম : প্রতিমা সিং পিতার নাম: সুরেন্দর সিং বাড়ির নং : N0018/3/A বয়স : 41 লিঙ্গ : মহিলা	GFR2463735 ফটো উপলব্ধ	621 নাম : মধুমিতা মাল্লা স্বামীর নাম: ত্রিদিব মাল্লা বাড়ির নং : N0018B বয়স : 39 লিঙ্গ : মহিলা	CFZ2824282 ফটো উপলব্ধ
622 নাম : শুভদীপ মাল্লা মায়ের নাম: মধুমিতা মাল্লা বাড়ির নং : 16 বয়স : 20 লিঙ্গ : পুরুষ	AIV2472405 ফটো উপলব্ধ	623 নাম : কোয়েনা প্রমাণিক পিতার নাম: সোমনাথ প্রমাণিক বাড়ির নং : N0019 বয়স : 27 লিঙ্গ : মহিলা	AIV2178010 ফটো উপলব্ধ	624 নাম : রিমা ঘোষ (কর্মকার) স্বামীর নাম: শুভঙ্কর কর্মকার বাড়ির নং : এন0027 বয়স : 32 লিঙ্গ : মহিলা	AIV1727239 ফটো উপলব্ধ
625 নাম : হারাধন কর্মকার পিতার নাম: লক্ষন কর্মকার বাড়ির নং : এন0027 বয়স : 74 লিঙ্গ : পুরুষ	WB/17/116/162368 ফটো উপলব্ধ	626 নাম : শুভঙ্কর কর্মকার পিতার নাম: হারাধন কর্মকার বাড়ির নং : n0027 বয়স : 38 লিঙ্গ : পুরুষ	AIV1039585 ফটো উপলব্ধ	627 নাম : সাগর অধিকারী পিতার নাম: তনুজ অধিকারী বাড়ির নং : N0028 বয়স : 27 লিঙ্গ : পুরুষ	AIV2174449 ফটো উপলব্ধ
628 নাম : শুভম পাল পিতার নাম: অশোক পাল বাড়ির নং : N0029/4 বয়স : 25 লিঙ্গ : পুরুষ	AIV2178002 ফটো উপলব্ধ	629 নাম : সোনালী সেন দত্ত স্বামীর নাম: মঙ্গলদীপ দত্ত বাড়ির নং : N0030/1 বয়স : 32 লিঙ্গ : মহিলা	AIV2174373 ফটো উপলব্ধ	630 নাম : মিনু ওঝা স্বামীর নাম: সফল ওঝা বাড়ির নং : এন032 বয়স : 48 লিঙ্গ : মহিলা	AIV2278836 ফটো উপলব্ধ



631 নাম : রুচিরা হাজারা পিতার নাম: নীলোৎপল হাজারা বাড়ির নং : 8 বয়স : 21 লিঙ্গ : মহিলা	AIV2472298 ফটো উপলব্ধ	632 নাম : সৌম্যদীপ খাঁড়া মায়ের নাম: মিঠু খাঁড়া বাড়ির নং : N0037/1 বয়স : 25 লিঙ্গ : পুরুষ	AIV2174399 ফটো উপলব্ধ	633 নাম : ছোট্ট মাহাতো পিতার নাম: বুদ্ধ মাহাতো বাড়ির নং : N0038/3/A বয়স : 39 লিঙ্গ : পুরুষ	AIV1004407 ফটো উপলব্ধ
634 নাম : সুদীপ্ত ভৌমিক পিতার নাম: মাধব ভৌমিক বাড়ির নং : N0038/B বয়স : 25 লিঙ্গ : পুরুষ	AIV2174381 ফটো উপলব্ধ	635 নাম : সৈকত মন্ডল মায়ের নাম: সুনীতা মন্ডল বাড়ির নং : N0038/C বয়স : 24 লিঙ্গ : পুরুষ	AIV2178119 ফটো উপলব্ধ	636 নাম : তরুণ অধিকারী পিতার নাম: গোবিন্দ অধিকারী বাড়ির নং : N0042/1 বয়স : 61 লিঙ্গ : পুরুষ	AIV2256220 ফটো উপলব্ধ
637 নাম : সন্দীপ হাজারা পিতার নাম: হেমন্ত হাজারা বাড়ির নং : N0043/A/3 বয়স : 24 লিঙ্গ : পুরুষ	AIV2174415 ফটো উপলব্ধ	638 নাম : সৈকত প্রমাণিক পিতার নাম: সৌমন প্রমাণিক বাড়ির নং : N0043/B বয়স : 24 লিঙ্গ : পুরুষ	AIV2174423 ফটো উপলব্ধ	639 নাম : কমলিকা দাস ভট্টাচার্য স্বামীর নাম: শান্তনু দাস বাড়ির নং : N0053/1 বয়স : 33 লিঙ্গ : মহিলা	AIV2178051 ফটো উপলব্ধ
640 নাম : সুনীতা মন্ডল স্বামীর নাম: সুরত মন্ডল বাড়ির নং : 30/3 বয়স : 28 লিঙ্গ : মহিলা	AIV1684562 ফটো উপলব্ধ	641 নাম : মৌ দাস স্বামীর নাম: জয়জিৎ দাস বাড়ির নং : N0053/2 বয়স : 29 লিঙ্গ : মহিলা	AIV1637040 ফটো উপলব্ধ	642 নাম : ভারতী অধিকারী স্বামীর নাম: তরুণ অধিকারী বাড়ির নং : N0082/1 বয়স : 55 লিঙ্গ : মহিলা	AIV1611987 ফটো উপলব্ধ
643 নাম : অনুসূয়া হাজারা পিতার নাম: অমিত হাজারা বাড়ির নং : 8 বয়স : 20 লিঙ্গ : মহিলা	AIV2472249 ফটো উপলব্ধ	644 নাম : বিদিশা রায়চৌধুরী পিতার নাম: দেবী প্রসাদ রায়চৌধুরী বাড়ির নং : ৩৩ বয়স : 33 লিঙ্গ : মহিলা	XXR1562263 ফটো উপলব্ধ	645 নাম : চন্দ্রকান্ত মন্ডল পিতার নাম: নীতিশ মন্ডল বাড়ির নং : ৩৩/৪ বয়স : 19 লিঙ্গ : পুরুষ	AIV2513133 ফটো উপলব্ধ
646 নাম : প্রিয়জিৎ বস্তু পিতার নাম: রণজীত বস্তু বাড়ির নং : 54/2 বয়স : 20 লিঙ্গ : পুরুষ	AIV2515260 ফটো উপলব্ধ	647 নাম : অনীশ হাজারা পিতার নাম: অতনু হাজারা বাড়ির নং : 8/এ বয়স : 22 লিঙ্গ : পুরুষ	AIV2516037 ফটো উপলব্ধ	648 নাম : পরমব্রত চন্দ্র পিতার নাম: রবিন চন্দ্র বাড়ির নং : 40 বয়স : 19 লিঙ্গ : পুরুষ	AIV2516276 ফটো উপলব্ধ
649 নাম : পৌসালি সামন্ত পিতার নাম: পলাশ সামন্ত বাড়ির নং : 2 বয়স : 19 লিঙ্গ : মহিলা	AIV2516334 ফটো উপলব্ধ	650 নাম : অমল পাঠক পিতার নাম: খাঁদু পাঠক বাড়ির নং : ৪৩/বি/৬ বয়স : 59 লিঙ্গ : পুরুষ	KKC0761569 ফটো উপলব্ধ	651 নাম : চৈতালি কয়াল স্বামীর নাম: সুমন কয়াল বাড়ির নং : ৩৩/১ বয়স : 25 লিঙ্গ : মহিলা	AIV2140036 ফটো উপলব্ধ
652 নাম : সলোনি শর্মা পিতার নাম: চন্দন শর্মা শর্মা বাড়ির নং : ১৮/৪ বয়স : 19 লিঙ্গ : মহিলা	AIV2522043 ফটো উপলব্ধ	653 নাম : শ্রীতমা মন্ডল পিতার নাম: সকাশ মন্ডল বাড়ির নং : 23/2 বয়স : 20 লিঙ্গ : মহিলা	AIV2529634 ফটো উপলব্ধ	654 নাম : গনেশ দাস পিতার নাম: জীবন কৃষ্ণ দাস বাড়ির নং : 39/2 বয়স : 60 লিঙ্গ : পুরুষ	AIV2080844 ফটো উপলব্ধ



655	1	AIV2560886
নাম : সৌমী ওঝা পিতার নাম: গৌতম ওঝা বাড়ির নং : 32/বি স্বামী বিবেকানন্দ রোড বয়স : 19 লিঙ্গ : মহিলা		ফটো উপলব্ধ



নির্বাচক সংখ্যার সারসংক্ষেপ :

A) নির্বাচকের সংখ্যা :

	নির্বাচক তালিকার প্রকৃতি	নির্বাচক তালিকার পরিচিতি :	নির্বাচকের সংখ্যা :				
			পুরুষ	মহিলা	তৃতীয় লিঙ্গ	মোট	
I	মূল তালিকা	মূল তালিকা	বিশেষ নিবিড় সংশোধন ২০২৬ এর চূড়ান্ত ভোটার তালিকার সহিত 09-04-2026 তারিখ অবধি সংশোধিত নির্বাচক তালিকা	303	351	0	654
II	1- সংযোজন তালিকা	সংযোজনী 1	বিশেষ সংক্ষিপ্ত সংশোধন 2026	0	1	0	1
		সংযোজনী 2	ধারাবাহিক সংশোধন 2026	0	0	0	0
		মোট		0	1	0	1
III	2- বিয়োজন তালিকা	সংযোজনী 1	বিশেষ সংক্ষিপ্ত সংশোধন 2026	0	0	0	0
		সংযোজনী 2	ধারাবাহিক সংশোধন 2026	0	0	0	0
		মোট		0	0	0	0
IV	'লিঙ্গ ক্ষেত্রের' পরিবর্তনের কারণে পার্থক্য			0	0	0	0
V	বিচারপ্রক্রিয়ার অধীনস্থ			0	0	0	0
VI	বিচার বিভাগীয় আধিকারিক কর্তৃক বিচারপূর্বক নিষ্পত্তির পর বিয়োজিত			0	0	0	0
নির্বাচকের মোট সংখ্যা (I+II-III+IV-V-VI)				303	352	0	655

B) ক্রটি সংশোধনের সংখ্যা :

নির্বাচক তালিকার প্রকৃতি	নির্বাচক তালিকার পরিচিতি :	ক্রটি সংশোধনের সংখ্যা :
সংযোজনী 1	বিশেষ সংক্ষিপ্ত সংশোধন 2026	6
সংযোজনী 2	ধারাবাহিক সংশোধন 2026	0
	মোট	6

নির্বাচক নিবন্ধন আধিকারিকের স্বাক্ষর

E-মৃত, S-স্থানান্তরিত, R-একাধিকবার অন্তর্ভুক্ত, M-নিখোঁজ, Q-যোগ্য নহে