

## নির্বাচক তালিকা 2026 S25 পশ্চিমবঙ্গ



বিধানসভা নির্বাচনক্ষেত্রের নং, নাম ও সংরক্ষণের স্থিতি : 156 - বজবজ (সাধারণ)		অংশ নং : 59																			
বিধানসভা নির্বাচনক্ষেত্রটি যে লোকসভা নির্বাচনক্ষেত্রের / ক্ষেত্রসমূহের অন্তর্ভুক্ত তার নং, নাম ও সংরক্ষণ স্থিতি : 21 - ডায়মণ্ডহারবার (সাধারণ)																					
1. সংশোধনের পূর্ণ বিবরণ																					
সংশোধনের বৎসর :	2026	<b>নির্বাচক তালিকার পরিচিতি :</b> বিশেষ নিবিড় সংশোধন ২০২৬ এর চূড়ান্ত ভোটার তালিকার সহিত 09-04-2026 তারিখ অবধি সংশোধিত নির্বাচক তালিকা																			
ভিত্তি তারিখ :	01-01-2026																				
সংশোধনের প্রকৃতি :	ধারাবাহিক সংশোধন 2026																				
প্রকাশনার তারিখ :	09-04-2026																				
2. অংশ ও নির্বাচনী এলাকার পূর্ণ বিবরণ :																					
অংশের ভাগ নং ও নাম :																					
1-2 নং বিদ্যাসাগর রোড (লুথিয়ান জটমিল), ওয়ার্ড নং- ৪		<table style="width: 100%; border-collapse: collapse;"> <tr><td>প্রধান শহর/গ্রাম</td><td>: বজ বজ</td></tr> <tr><td>ওয়ার্ড</td><td>: 004</td></tr> <tr><td>থানা</td><td>: বজ বজ</td></tr> <tr><td>গ্রাম পঞ্চগয়েত</td><td>:</td></tr> <tr><td>ব্লক</td><td>:</td></tr> <tr><td>মহকুমা</td><td>: আলিপুর সদর</td></tr> <tr><td>জেলা</td><td>: দক্ষিণ 24 পরগণা</td></tr> <tr><td>পিন</td><td>: 700137</td></tr> </table>				প্রধান শহর/গ্রাম	: বজ বজ	ওয়ার্ড	: 004	থানা	: বজ বজ	গ্রাম পঞ্চগয়েত	:	ব্লক	:	মহকুমা	: আলিপুর সদর	জেলা	: দক্ষিণ 24 পরগণা	পিন	: 700137
প্রধান শহর/গ্রাম	: বজ বজ																				
ওয়ার্ড	: 004																				
থানা	: বজ বজ																				
গ্রাম পঞ্চগয়েত	:																				
ব্লক	:																				
মহকুমা	: আলিপুর সদর																				
জেলা	: দক্ষিণ 24 পরগণা																				
পিন	: 700137																				
2-কপালী পাড়া ১ম লেন, ওয়ার্ড নং- ১৮																					
3. ভোট গ্রহন কেন্দ্রের পূর্ণ বিবরণ :																					
ভোট গ্রহন কেন্দ্রের নং, নাম :		ভোট গ্রহন কেন্দ্রের শ্রেণী :		শহরাঞ্চল																	
59 - জয়চন্ডীপুর এম.এফপি স্কুল		এই অংশে সহায়ক ভোটগ্রহন কেন্দ্রের সংখ্যা		0																	
ভোট গ্রহন কেন্দ্রের ঠিকানা :		:																			
জয়চন্ডীপুর এম.এফপি স্কুল, রুম-৪, ৫৮, আর.এন. ঠাকুর রোড, পোস্ট ও থানা - বজ বজ, কোলোকাতা - ৭০০১৩৭।																					
4. নির্বাচকের সংখ্যা :																					
প্রথম ক্রমিক নং	শেষ ক্রমিক নং	মোট সংখ্যা																			
		পুরুষ	মহিলা	তৃতীয় লিঙ্গ	মোট																
1	866	410	438	0	848																

নির্বাচক নিবন্ধন আধিকারিকের স্বাক্ষর

Nazri Naksha

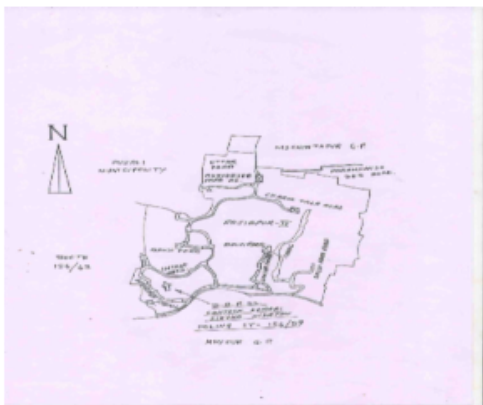

Google Map View



Polling Station Building Front View



Polling Station Front View



Cad View

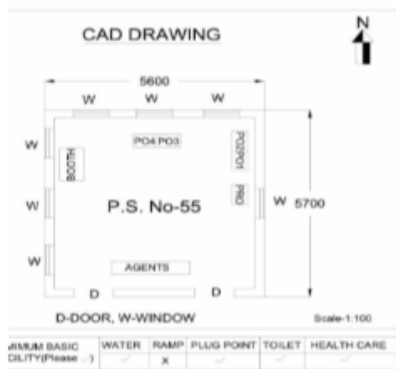

Key MAP View





1 নাম : গুলফান আনসারী পিতার নাম : সেলিম আনসারী বাড়ির নং : n0026 বয়স : 26 লিঙ্গ : পুরুষ	AIV1818327 ফটো উপলব্ধ	2 নাম : লতা ভরদ্বাজ স্বামীর নাম : নন্দ লাল ভরদ্বাজ বাড়ির নং : n0048 বয়স : 51 লিঙ্গ : মহিলা	GFR1281955 ফটো উপলব্ধ	3 নাম : শুভেন্দু ভরদ্বাজ পিতার নাম : নন্দলাল ভরদ্বাজ বাড়ির নং : n0048 বয়স : 26 লিঙ্গ : পুরুষ	AIV1777747 ফটো উপলব্ধ
4 নাম : যোগেশ কুমার গুপ্তা পিতার নাম : শিও কুমার গুপ্তা বাড়ির নং : n0023 বয়স : 42 লিঙ্গ : পুরুষ	AIV1441443 ফটো উপলব্ধ	5 নাম : মুকেশ কুমার গুপ্তা পিতার নাম : শিও কুমার গুপ্তা বাড়ির নং : n0023 বয়স : 36 লিঙ্গ : পুরুষ	AIV1441468 ফটো উপলব্ধ	6 নাম : সন্তোষ রায় পিতার নাম : অলোক কুমার রায় বাড়ির নং : n0084 বয়স : 48 লিঙ্গ : পুরুষ	AIV0134882 ফটো উপলব্ধ
7 নাম : অশোক কুমার রায় পিতার নাম : জয়মঙ্গল রায় বাড়ির নং : n0260 বয়স : 47 লিঙ্গ : পুরুষ	GFR2267649 ফটো উপলব্ধ	8 নাম : রামেশ্বরী রায় স্বামীর নাম : অশোক কুমার রে বাড়ির নং : n0261 বয়স : 46 লিঙ্গ : মহিলা	GFR2267946 ফটো উপলব্ধ	9 নাম : রামু কুমার পিতার নাম : রামসকল প্রসাদ বাড়ির নং : - বয়স : 27 লিঙ্গ : পুরুষ	AIV2439875 ফটো উপলব্ধ
10 নাম : মহঃ জেহাজ পিতার নাম : মহঃ জালিল বাড়ির নং : 1/3 বয়স : 30 লিঙ্গ : পুরুষ	WB/17/116/180292 ফটো উপলব্ধ	11 নাম : আফরিন খাতুন পিতার নাম : মহম্মদ জহুর বাড়ির নং : 1/2 বয়স : 23 লিঙ্গ : মহিলা	AIV2438331 ফটো উপলব্ধ	12 নাম : সত্য প্রকাশ মাঝি পিতার নাম : মহর লাল মাঝি বাড়ির নং : 1/5 বয়স : 41 লিঙ্গ : পুরুষ	AIV2281103 ফটো উপলব্ধ
13 নাম : কমলা সিং স্বামীর নাম : তারা সিং বাড়ির নং : 1/34 বয়স : 59 লিঙ্গ : মহিলা	WB/17/116/180143 ফটো উপলব্ধ	14 নাম : গলবীর সিং পিতার নাম : তারা সিং বাড়ির নং : 1/34 বয়স : 45 লিঙ্গ : পুরুষ	GFR2270734 ফটো উপলব্ধ	15 নাম : সচীন কুমার পাসওয়ান পিতার নাম : সত্যনারায়ন পাসওয়ান বাড়ির নং : 2 বয়স : 42 লিঙ্গ : পুরুষ	AIV0962878 ফটো উপলব্ধ
16 নাম : নন্দলাল ভরদ্বাজ পিতার নাম : রঘুনাথ ভরদ্বাজ বাড়ির নং : 2 বয়স : 63 লিঙ্গ : পুরুষ	GFR1281948 ফটো উপলব্ধ	17 নাম : নির্মল দেবী স্বামীর নাম : সচীন কুমার পাসওয়ান বাড়ির নং : 2 বয়স : 39 লিঙ্গ : মহিলা	AIV1046622 ফটো উপলব্ধ	18 নাম : মাসবুদা বিবি স্বামীর নাম : রমজান আলি বাড়ির নং : 2/1 বয়স : 42 লিঙ্গ : মহিলা	AIV1046648 ফটো উপলব্ধ
19 নাম : সুরাজ প্রকাশ গুপ্তা পিতার নাম : লক্ষী নারায়ন গুপ্তা বাড়ির নং : 2/2 বয়স : 30 লিঙ্গ : পুরুষ	AIV1441302 ফটো উপলব্ধ	20 নাম : জবেদা বেগম স্বামীর নাম : রোস্তম আলী বাড়ির নং : 2/2/1 বয়স : 44 লিঙ্গ : মহিলা	GFR2270825 ফটো উপলব্ধ	21 নাম : আসফাক আহম্মাদ পিতার নাম : হাসিম আহম্মাদ আনসারী বাড়ির নং : 2/2/1 বয়স : 46 লিঙ্গ : পুরুষ	AIV1258649 ফটো উপলব্ধ
22 নাম : রমজান আলি পিতার নাম : শুকুর আলি বাড়ির নং : 2/2/1 বয়স : 56 লিঙ্গ : পুরুষ	WB/17/116/180360 ফটো উপলব্ধ	23 নাম : রোস্তম আলি পিতার নাম : শুকুর আলি বাড়ির নং : 2/2/1 বয়স : 51 লিঙ্গ : পুরুষ	WB/17/116/180298 ফটো উপলব্ধ	24 নাম : জাহিদা বিবি স্বামীর নাম : আসফাক আহমেদ বাড়ির নং : 2/2/1 বয়স : 32 লিঙ্গ : মহিলা	AIV2281202 ফটো উপলব্ধ
25 নাম : নরসিং তেওয়ারী পিতার নাম : দেউদত্ত তেওয়ারী বাড়ির নং : 2/3/6 বয়স : 79 লিঙ্গ : পুরুষ	WB/17/116/180180 ফটো উপলব্ধ	26 নাম : চন্দন রাজভর পিতার নাম : লালন রাজভর বাড়ির নং : 2/3/20 বয়স : 42 লিঙ্গ : পুরুষ	GFR2483857 ফটো উপলব্ধ	27 নাম : মুননা রাজভর পিতার নাম : রামধনি রাজভর বাড়ির নং : 2/3/28 বয়স : 53 লিঙ্গ : পুরুষ	WB/17/116/180376 ফটো উপলব্ধ
28 নাম : সিতা রাজভর স্বামীর নাম : মুননা রাজভর বাড়ির নং : 2/3/28 বয়স : 51 লিঙ্গ : মহিলা	GFR2270890 ফটো উপলব্ধ	29 নাম : পরিস্কারী সাউ স্বামীর নাম : সীতারাম সাউ বাড়ির নং : 2/4/9 বয়স : 53 লিঙ্গ : মহিলা	WB/17/111/000394 ফটো উপলব্ধ	30 নাম : গীতা কুমারী সাউ পিতার নাম : কৃষ্ণ সাউ বাড়ির নং : 67 বয়স : 37 লিঙ্গ : মহিলা	ATR1278258 ফটো উপলব্ধ



31	WB/17/116/180618	নাম : রামপ্রসাদ রাম পিতার নাম: রামজিত রাম বাড়ির নং : 2/4/27 বয়স : 56 লিঙ্গ : পুরুষ	ফটো উপলব্ধ	32	GFR0295782	নাম : পুষ্পা দেবী রাম স্বামীর নাম: রামপ্রসাদ রাম বাড়ির নং : 2/4/27 বয়স : 52 লিঙ্গ : মহিলা	ফটো উপলব্ধ	33	WB/17/116/180117	নাম : মহঃ সেলিম পিতার নাম: গোফফার বাড়ির নং : 2/4/34 বয়স : 67 লিঙ্গ : পুরুষ	ফটো উপলব্ধ
34	AIV2538429	নাম : কউসুর বিবি স্বামীর নাম: মহঃ সেলিম বাড়ির নং : 2/4/34 বয়স : 63 লিঙ্গ : মহিলা	ফটো উপলব্ধ	35	GFR2271013	নাম : মহঃ মেহমুদ পিতার নাম: গোফফার বাড়ির নং : 2/4/34 বয়স : 54 লিঙ্গ : পুরুষ	ফটো উপলব্ধ	36	WB/17/116/180275	নাম : সাকিলা খাতুন পিতার নাম: গোফফার বাড়ির নং : 2/4/34 বয়স : 53 লিঙ্গ : মহিলা	ফটো উপলব্ধ
37	AIV1633999	নাম : রেশমা খাতুন পিতার নাম: মেহমুদ আনসারী বাড়ির নং : 2/4/34 বয়স : 29 লিঙ্গ : মহিলা	ফটো উপলব্ধ	38	AIV1913565	নাম : ফিরোজ আনসারী পিতার নাম: আব্দুল গফফার বাড়ির নং : 2/4/34 বয়স : 54 লিঙ্গ : পুরুষ	ফটো উপলব্ধ	39	GFR2483873	নাম : সাহানুর বিবি স্বামীর নাম: মহঃ মেহরব বাড়ির নং : 2/4/34 বয়স : 40 লিঙ্গ : মহিলা	ফটো উপলব্ধ
40	AIV1258664	নাম : সুরেন্দ্র ঠাকুর পিতার নাম: শিবনারায়ন ঠাকুর বাড়ির নং : 2/4/36 বয়স : 46 লিঙ্গ : পুরুষ	ফটো উপলব্ধ	41	AIV2321925	নাম : রবী কান্ত কুমার ঠাকুর পিতার নাম: শ্রীরাম ঠাকুর বাড়ির নং : 2/4/36 বয়স : 31 লিঙ্গ : পুরুষ	ফটো উপলব্ধ	42	GFR1279108	নাম : মহাম্মদ কুদ্দুস পিতার নাম: খুশ মহঃ বাড়ির নং : 2/4/37 বয়স : 61 লিঙ্গ : পুরুষ	ফটো উপলব্ধ
43	AIV1612084	নাম : সার্জহা খাতুন পিতার নাম: মহম্মদ কুদ্দুস আনসারী বাড়ির নং : 2/4/37 বয়স : 30 লিঙ্গ : মহিলা	ফটো উপলব্ধ	44	WB/17/116/180345	নাম : সরিতা রাজভর পিতার নাম: হিরালাল রাজভর বাড়ির নং : 2/4/38 বয়স : 50 লিঙ্গ : মহিলা	ফটো উপলব্ধ	45	GFR1278878	নাম : ববীতা রাজভর স্বামীর নাম: সুরেন্দ্র রাজ ভার বাড়ির নং : 2/4/38 বয়স : 46 লিঙ্গ : মহিলা	ফটো উপলব্ধ
46	AIV1441344	নাম : সংগ্রান্তি কুমার রাজভর পিতার নাম: হিরালাল রাজভর বাড়ির নং : 2/4/38 বয়স : 30 লিঙ্গ : পুরুষ	ফটো উপলব্ধ	47	AIV1633940	নাম : মঞ্জু কুমারী সাউ পিতার নাম: মহেশ সাউ বাড়ির নং : 2/4/39 বয়স : 28 লিঙ্গ : মহিলা	ফটো উপলব্ধ	48	WB/17/116/180290	নাম : রাজেশ সা পিতার নাম: রামদেব সা বাড়ির নং : 2/4/69 বয়স : 55 লিঙ্গ : পুরুষ	ফটো উপলব্ধ
49	AIV2492114	নাম : মিনা সাহ স্বামীর নাম: রাজেশ সা বাড়ির নং : 4/3,2 বিদ্যাসাগর রোড বয়স : 50 লিঙ্গ : মহিলা	ফটো উপলব্ধ	50	WB/17/116/180145	নাম : মহেশ সা পিতার নাম: রামদেব সা বাড়ির নং : 2/4/69 বয়স : 49 লিঙ্গ : পুরুষ	ফটো উপলব্ধ	51	WB/17/116/180095	নাম : ললিতা সাউ স্বামীর নাম: চন্দ্রিকা সাউ বাড়ির নং : 2/5/4 বয়স : 59 লিঙ্গ : মহিলা	ফটো উপলব্ধ
52	WB/17/116/180479	নাম : রীতা বাল্মিকি স্বামীর নাম: আনন্দ বাল্মিকি বাড়ির নং : 2/7 বয়স : 53 লিঙ্গ : মহিলা	ফটো উপলব্ধ	53	AIV2400224	নাম : আনন্দ বাল্মিকি পিতার নাম: নেত্রপাল বাল্মিকি বাড়ির নং : 2/7 বয়স : 51 লিঙ্গ : পুরুষ	ফটো উপলব্ধ	54	GFR1278910	নাম : রাজেশ বাল্মিকি পিতার নাম: মশিচরন বাল্মিকি বাড়ির নং : 2/7/1 বয়স : 49 লিঙ্গ : পুরুষ	ফটো উপলব্ধ
55	AIV2436491	নাম : সোনিয়া দেবী বাল্মিকী স্বামীর নাম: রাজেশ বাল্মিকী বাড়ির নং : 2/7/1 বয়স : 45 লিঙ্গ : মহিলা	ফটো উপলব্ধ	56	WB/17/116/180139	নাম : কম্পনা বাল্মিকি স্বামীর নাম: রাজা বাল্মিকি বাড়ির নং : 2/7/1 বয়স : 67 লিঙ্গ : মহিলা	ফটো উপলব্ধ	57	AIV2089480	নাম : ধরমবীর বাল্মিকি পিতার নাম: মঠুন বাল্মিকি বাড়ির নং : 2/7/5 বয়স : 60 লিঙ্গ : পুরুষ	ফটো উপলব্ধ
58	AIV2089498	নাম : বাল্মিকি বাসন্তি স্বামীর নাম: ধরমবীর বাল্মিকি বাড়ির নং : 2/7/5 বয়স : 58 লিঙ্গ : মহিলা	ফটো উপলব্ধ	59	AIV2400257	নাম : রতন লাল বাল্মিকি পিতার নাম: পান্না বাল্মিকি বাড়ির নং : 2/7/9 বয়স : 64 লিঙ্গ : পুরুষ	ফটো উপলব্ধ	60	GFR2271138	নাম : লীলা বাল্মিকি স্বামীর নাম: রতন বাল্মিকি বাড়ির নং : 2/7/9 বয়স : 57 লিঙ্গ : মহিলা	ফটো উপলব্ধ



61 নাম : পুরন বাল্মিকি পিতার নাম: মসিচরন বাল্মিকি বাড়ির নং : 2/7/12 বয়স : 50 লিঙ্গ : পুরুষ	WB/17/116/180573	ফটো উপলব্ধ	62 নাম : অমর বাল্মিকি পিতার নাম: পুরন বাল্মিকি বাড়ির নং : 2/7/12 বয়স : 30 লিঙ্গ : পুরুষ	AIV1559590	ফটো উপলব্ধ	63 নাম : আসমা সিন্ধিয়া স্বামীর নাম: উকিল সা বাড়ির নং : 2/8/10 বয়স : 31 লিঙ্গ : মহিলা	AIV1046663	ফটো উপলব্ধ
64 নাম : সংসীতা সাউ(সোনার) স্বামীর নাম: কমল সাউ বাড়ির নং : 2/23 বয়স : 37 লিঙ্গ : মহিলা	AIV1633981	ফটো উপলব্ধ	65 নাম : মঙ্গল সোনার পিতার নাম: লালবাহাদুর সোনার বাড়ির নং : 2/23 বয়স : 57 লিঙ্গ : পুরুষ	WB/17/116/180181	ফটো উপলব্ধ	66 নাম : রমা সোনার স্বামীর নাম: শ্যাম বাহাদুর সোনার বাড়ির নং : 2/23 বয়স : 57 লিঙ্গ : মহিলা	WB/17/116/180183	ফটো উপলব্ধ
67 নাম : সরিষা সোনার স্বামীর নাম: লক্ষন সোনার বাড়ির নং : 2/23 বয়স : 51 লিঙ্গ : মহিলা	GFR2271252	ফটো উপলব্ধ	68 নাম : প্রিয়াঙ্কা কুমারী সিং পিতার নাম: প্রমোদ সিং বাড়ির নং : 2/33 বয়স : 32 লিঙ্গ : মহিলা	AIV1441419	ফটো উপলব্ধ	69 নাম : বিজয় মিত্র পিতার নাম: অনিল মিত্র বাড়ির নং : 2/36 বয়স : 58 লিঙ্গ : পুরুষ	WB/17/116/180137	ফটো উপলব্ধ
70 নাম : সুব্রতর রাজভর পিতার নাম: সুব্রত রাজভর বাড়ির নং : 2 নং বয়স : 45 লিঙ্গ : পুরুষ	AZQ1173848	ফটো উপলব্ধ	71 নাম : মহঃ হাসিম আনসারী পিতার নাম: মহঃ সাবুরী আনসারী বাড়ির নং : 3/ বয়স : 68 লিঙ্গ : পুরুষ	GFR2716793	ফটো উপলব্ধ	72 নাম : নাজমা খাতুন স্বামীর নাম: মোহাম্মদ হাফিজ আনসারি বাড়ির নং : 3/5 বয়স : 67 লিঙ্গ : মহিলা	AIV2535938	ফটো উপলব্ধ
73 নাম : রাম নাগিনা দাস পিতার নাম: গঙ্গা দাস বাড়ির নং : 3/27 বয়স : 62 লিঙ্গ : পুরুষ	AIV1046564	ফটো উপলব্ধ	74 নাম : সোনিয়া দাস পিতার নাম: রাম নাগিনা দাস বাড়ির নং : 3/27 বয়স : 31 লিঙ্গ : মহিলা	AIV1634005	ফটো উপলব্ধ	75 নাম : পৌতম দাস পিতার নাম: রাম নাগিনা দাস বাড়ির নং : 3/27 বয়স : 26 লিঙ্গ : পুরুষ	AIV1819408	ফটো উপলব্ধ
76 নাম : পূজা দাস পিতার নাম: অনিরুদ্ধ দাস বাড়ির নং : 3/27 বয়স : 26 লিঙ্গ : মহিলা	AIV2434959	ফটো উপলব্ধ	77 নাম : অমরিতা গুপ্তা স্বামীর নাম: যোগেশ কুমার গুপ্তা বাড়ির নং : 3/34 বয়স : 36 লিঙ্গ : মহিলা	AIV1633924	ফটো উপলব্ধ	78 নাম : অনীশা কুমারী রায় পিতার নাম: অশোক কুমার রায় বাড়ির নং : 4 বয়স : 22 লিঙ্গ : মহিলা	AIV2448058	ফটো উপলব্ধ
79 নাম : মেহা কুমারী রায় পিতার নাম: অশোক কুমার রায় বাড়ির নং : 4 বয়স : 26 লিঙ্গ : মহিলা	AIV1777713	ফটো উপলব্ধ	80 নাম : মনীষা কুমারী রয় পিতার নাম: অশোক কুমার রয় বাড়ির নং : 04 বয়স : 23 লিঙ্গ : মহিলা	AIV2280832	ফটো উপলব্ধ	81 নাম : কাঞ্চন জার্না স্বামীর নাম: মল্লিক সিংহ বাড়ির নং : 4 বয়স : 31 লিঙ্গ : মহিলা	AIV2440733	ফটো উপলব্ধ
82 নাম : অনীতা কুমারী সাহ পিতার নাম: রাজেশ সাহ বাড়ির নং : 4/3 বয়স : 26 লিঙ্গ : মহিলা	AIV2172336	ফটো উপলব্ধ	83 নাম : বিকাশ সাহ পিতার নাম: রাজেশ কে আর সাহ বাড়ির নং : 4/3 বয়স : 24 লিঙ্গ : পুরুষ	AIV2172294	ফটো উপলব্ধ	84 নাম : মনোজ কুমার সা পিতার নাম: রাজেশ সা বাড়ির নং : 4/3, বয়স : 30 লিঙ্গ : পুরুষ	AIV1441336	ফটো উপলব্ধ
85 নাম : সামি আমেদ আনসারী পিতার নাম: বশির আমেদ আনসারী বাড়ির নং : 4/5 বয়স : 47 লিঙ্গ : পুরুষ	GFR1278852	ফটো উপলব্ধ	86 নাম : মুমতাজ বানু স্বামীর নাম: নসিম আহমেদ আনসারি বাড়ির নং : 4/5 বয়স : 36 লিঙ্গ : মহিলা	AIV1046655	ফটো উপলব্ধ	87 নাম : ফিরোজা বিবি স্বামীর নাম: সামি আমেদ আনসারী বাড়ির নং : 4/5 বয়স : 36 লিঙ্গ : মহিলা	AIV1046614	ফটো উপলব্ধ
88 নাম : নসিম আহমেদ আনসারি পিতার নাম: বশির আহমেদ আনসারি বাড়ির নং : 4/5 2নং বিদ্যাসাগর রোড বয়স : 45 লিঙ্গ : পুরুষ	GFR1278555	ফটো উপলব্ধ	89 নাম : সলমা বিবি স্বামীর নাম: বশির আহমেদ আনসারি বাড়ির নং : 4/5 2নং বিদ্যাসাগর রোড বয়স : 62 লিঙ্গ : মহিলা	AIV2086353	ফটো উপলব্ধ	90 নাম : রোসনী খাতুন স্বামীর নাম: আনসারী সাকিলা বাড়ির নং : 4/15 বয়স : 25 লিঙ্গ : মহিলা	AIV2281152	ফটো উপলব্ধ

বিধানসভা নির্বাচনকেন্দ্রের নং, নাম : 156-বজবজ  
ভাগ নং, নাম : 1-2 নং বিদ্যাসাগর রোড (লুথিয়ান জুটমিল), ওয়ার্ড নং- 8

91	AIV1046739	নাম : আরমান আনসারী পিতার নাম: সেলিম আনসারী বাড়ির নং : 4/15 বয়স : 37 লিঙ্গ : মহিলা	ফটো উপলব্ধ	92	AIV1818590	নাম : গোলাপসা খাতুন পিতার নাম: সেলিম আনসারী বাড়ির নং : 4/15 বয়স : 28 লিঙ্গ : মহিলা	ফটো উপলব্ধ	93	AIV1346006	নাম : মাজেন্দা বিবি স্বামীর নাম: মহঃ একরাজ আনসারী বাড়ির নং : 4/28 বয়স : 38 লিঙ্গ : মহিলা	ফটো উপলব্ধ
94	AIV1311521	নাম : মহঃ একবাল আনসারী পিতার নাম: আব্দুল গফর আনসারী বাড়ির নং : 4/28 বয়স : 43 লিঙ্গ : পুরুষ	ফটো উপলব্ধ	95	AIV1311455	নাম : সুরাজ আনসারী পিতার নাম: মেহমুদ আনসারী বাড়ির নং : 4/34 বয়স : 34 লিঙ্গ : পুরুষ	ফটো উপলব্ধ	96	AIV1311448	নাম : ফিরোজ কুদ্দুস পিতার নাম: মেহমুদ আনসারী বাড়ির নং : 4/34 বয়স : 34 লিঙ্গ : পুরুষ	ফটো উপলব্ধ
97	AIV2486165	নাম : আরসাদ আনসারি পিতার নাম: ফিরোজ আনসারি বাড়ির নং : 4/34 বয়স : 20 লিঙ্গ : পুরুষ	ফটো উপলব্ধ	98	AIV1777721	নাম : সায়েরা বিবি স্বামীর নাম: ফিরোজ আনসারী বাড়ির নং : 4/34 বয়স : 50 লিঙ্গ : মহিলা	ফটো উপলব্ধ	99	AIV2446193	নাম : সাহিদ আহমেদ আনসারি পিতার নাম: সামি আহমেদ আনসারি বাড়ির নং : 4/35 বয়স : 21 লিঙ্গ : পুরুষ	ফটো উপলব্ধ
100	AIV2172286	নাম : আসিফ আহমেদ পিতার নাম: সামি আহমেদ আনসারী বাড়ির নং : 4/35 বয়স : 25 লিঙ্গ : পুরুষ	ফটো উপলব্ধ	101	AIV1817642	নাম : মহঃ মীরাজ আনসারী পিতার নাম: মহঃ কুদ্দুস বাড়ির নং : 4/37 বয়স : 26 লিঙ্গ : পুরুষ	ফটো উপলব্ধ	102	AIV2356913	নাম : আকবরী বেগম পিতার নাম: মহঃ কুদ্দুস বাড়ির নং : 4/37 বয়স : 31 লিঙ্গ : মহিলা	ফটো উপলব্ধ
103	AIV1441435	নাম : সেহনাজ খাতুন পিতার নাম: মহম্মদ কুদ্দুস বাড়ির নং : 4/37 বয়স : 31 লিঙ্গ : মহিলা	ফটো উপলব্ধ	104	AIV1819531	নাম : সাহিনা খাতুন পিতার নাম: মহঃ কুদ্দুস বাড়ির নং : 4/37 বয়স : 27 লিঙ্গ : মহিলা	ফটো উপলব্ধ	105	AIV1046705	নাম : পিঙ্কি সা স্বামীর নাম: মহেশ সা বাড়ির নং : 4/39 বয়স : 51 লিঙ্গ : মহিলা	ফটো উপলব্ধ
106	AIV2172344	নাম : আকাশ কুমার শা পিতার নাম: মহেশ শা বাড়ির নং : 4/39 বয়স : 25 লিঙ্গ : পুরুষ	ফটো উপলব্ধ	107	AIV2356947	নাম : সুরত মন্ডল পিতার নাম: নিমাই চন্দ্র মন্ডল বাড়ির নং : 4/41, 2 বয়স : 23 লিঙ্গ : পুরুষ	ফটো উপলব্ধ	108	GFR2716785	নাম : মনোজ কুমার বাল্মিকি পিতার নাম: ধর্মবীর কুমার বাল্মিকি বাড়ির নং : 5/7 বয়স : 36 লিঙ্গ : পুরুষ	ফটো উপলব্ধ
109	AIV2256584	নাম : তপোব্রত চক্রবর্তি পিতার নাম: বিশ্বদল চক্রবর্তি বাড়ির নং : 6 বয়স : 54 লিঙ্গ : পুরুষ	ফটো উপলব্ধ	110	GFR2757136	নাম : ছায়ী রায় স্বামীর নাম: অলোক রায় বাড়ির নং : 6 বয়স : 53 লিঙ্গ : মহিলা	ফটো উপলব্ধ	111	AIV1046689	নাম : সঙ্গীতা শর্মা পিতার নাম: খেমাই যাদব বাড়ির নং : 6/2 বয়স : 36 লিঙ্গ : মহিলা	ফটো উপলব্ধ
112	WB/17/116/180550	নাম : সন্ধ্যা দেবী যাদব স্বামীর নাম: খেমাই যাদব বাড়ির নং : 6/2 বয়স : 61 লিঙ্গ : মহিলা	ফটো উপলব্ধ	113	AIV0962639	নাম : লক্ষ্মী মালি স্বামীর নাম: নন্দ কিশোর সিং পরমা বাড়ির নং : 6/17 বয়স : 35 লিঙ্গ : মহিলা	ফটো উপলব্ধ	114	AIV1823798	নাম : বুস্পা পণ্ডিত স্বামীর নাম: কমলেশ পণ্ডিত বাড়ির নং : 7 বয়স : 31 লিঙ্গ : মহিলা	ফটো উপলব্ধ
115	WB/17/116/180480	নাম : বুল্লা হরিজন স্বামীর নাম: অশোক কুমার হরিজন বাড়ির নং : 7/2 বয়স : 56 লিঙ্গ : মহিলা	ফটো উপলব্ধ	116	GFR2271104	নাম : অশোক কুমার হরিজন পিতার নাম: নেত্রপাল হরিজন বাড়ির নং : 7/2 বয়স : 66 লিঙ্গ : পুরুষ	ফটো উপলব্ধ	117	WB/17/116/183213	নাম : দিপালী কুশুয়া স্বামীর নাম: ছুবলাল কুশুয়া বাড়ির নং : 7/4 বয়স : 71 লিঙ্গ : মহিলা	ফটো উপলব্ধ
118	AIV1046903	নাম : রাজু কুশুয়া পিতার নাম: ছবি লাল কুশুয়া বাড়ির নং : 7/6 বয়স : 37 লিঙ্গ : পুরুষ	ফটো উপলব্ধ	119	WB/17/116/180572	নাম : অঞ্জলি বাল্মিকী স্বামীর নাম: পুরন বাল্মিকী বাড়ির নং : 7/12 বয়স : 48 লিঙ্গ : মহিলা	ফটো উপলব্ধ	120	AIV1559582	নাম : দিপক বাল্মিকি পিতার নাম: পুরন বাল্মিকি বাড়ির নং : 7/12 বয়স : 32 লিঙ্গ : পুরুষ	ফটো উপলব্ধ



121 নাম : নম্বতা মন্ডল স্বামীর নাম: তনয় মন্ডল বাড়ির নং : 9 বয়স : 28 লিঙ্গ : মহিলা	AIV2172245 ফটো উপলব্ধ	122 নাম : জঙ্গবাহাদুর রাই পিতার নাম: রামদেও রাই বাড়ির নং : 09 বয়স : 82 লিঙ্গ : পুরুষ	WB/17/116/180420 ফটো উপলব্ধ	123 নাম : অজয় কুমার রাই পিতার নাম: জঙ্গবাহাদুর রাই বাড়ির নং : 09 বয়স : 53 লিঙ্গ : পুরুষ	WB/17/116/180144 ফটো উপলব্ধ
124 নাম : উষা রাই স্বামীর নাম: অজয় রাই বাড়ির নং : 09 বয়স : 52 লিঙ্গ : মহিলা	GFR1279090 ফটো উপলব্ধ	125 নাম : শ্বেতা রাই পিতার নাম: অজয় কুমার রাই বাড়ির নং : 09 বয়স : 28 লিঙ্গ : মহিলা	AIV1634013 ফটো উপলব্ধ	126 নাম : শিবাক রাই পিতার নাম: অজয় রাই বাড়ির নং : 9 বয়স : 26 লিঙ্গ : পুরুষ	AIV1820737 ফটো উপলব্ধ
127 নাম : রাজারাম বাল্মিকি পিতার নাম: কুন্ডনলাল বাল্মিকি বাড়ির নং : 9/1LSQR বয়স : 70 লিঙ্গ : পুরুষ	WB/17/116/180138 ফটো উপলব্ধ	128 নাম : হুসনা বিবি স্বামীর নাম: কওসের আলি শা বাড়ির নং : 9/5 বয়স : 23 লিঙ্গ : মহিলা	AIV2438265 ফটো উপলব্ধ	129 নাম : বিজয় কুমার বাল্মিকি পিতার নাম: ধরমবীর বাল্মিকি বাড়ির নং : 9/5 বয়স : 28 লিঙ্গ : পুরুষ	AIV1727536 ফটো উপলব্ধ
130 নাম : রানা হরিজন পিতার নাম: অশোক কুমার হরিজন বাড়ির নং : 9/6 বয়স : 35 লিঙ্গ : পুরুষ	AIV1559608 ফটো উপলব্ধ	131 নাম : আকাশ কুমার হরিজন পিতার নাম: অশোক কুমার হরিজন বাড়ির নং : 9/6 বয়স : 31 লিঙ্গ : পুরুষ	AIV1559616 ফটো উপলব্ধ	132 নাম : বিকাশ কুমার হরিজন পিতার নাম: অশোক কুমার হরিজন বাড়ির নং : 9/6 বয়স : 29 লিঙ্গ : পুরুষ	AIV1559624 ফটো উপলব্ধ
133 নাম : রাধা বাল্মিকি পিতার নাম: আনন্দ বাল্মিকি বাড়ির নং : 9/7 বয়স : 32 লিঙ্গ : মহিলা	AIV1559632 ফটো উপলব্ধ	134 নাম : মোহিনী বাল্মিকি পিতার নাম: আনন্দ বাল্মিকি বাড়ির নং : 9/7 বয়স : 26 লিঙ্গ : মহিলা	AIV2440709 ফটো উপলব্ধ	135 নাম : কবিতা বাল্মিকি পিতার নাম: আনন্দ বাল্মিকি বাড়ির নং : 9/7 বয়স : 23 লিঙ্গ : মহিলা	AIV2440717 ফটো উপলব্ধ
136 নাম : উমা রানী মণ্ডল স্বামীর নাম: সুনীল কুমার মণ্ডল বাড়ির নং : 10 বয়স : 64 লিঙ্গ : মহিলা	WB/17/116/204415 ফটো উপলব্ধ	137 নাম : নন্দকিশোর সিং পরমা মায়ের নাম: লক্ষী সিং পরমা বাড়ির নং : 10 বয়স : 34 লিঙ্গ : মহিলা	AIV1777705 ফটো উপলব্ধ	138 নাম : অঞ্জলি চক্রবর্তী স্বামীর নাম: শঙ্কর চক্রবর্তি বাড়ির নং : 11 বয়স : 76 লিঙ্গ : মহিলা	AIV2340487 ফটো উপলব্ধ
139 নাম : মিথুন চক্রবর্তী পিতার নাম: শঙ্কর চক্রবর্তী বাড়ির নং : 11 বয়স : 58 লিঙ্গ : পুরুষ	AIV2001667 ফটো উপলব্ধ	140 নাম : খিরমল চক্রবর্তী পিতার নাম: মিথুন চক্রবর্তী বাড়ির নং : এনসিজেএম লোথিয়ান লেক ভিউ কোয়া বয়স : 21 লিঙ্গ : পুরুষ	AIV2493104 ফটো উপলব্ধ	141 নাম : প্রসন্ন চক্রবর্তী পিতার নাম: শংকর চক্রবর্তি বাড়ির নং : 11 বয়স : 53 লিঙ্গ : পুরুষ	AIV2340495 ফটো উপলব্ধ
142 নাম : মিতা চক্রবর্তী স্বামীর নাম: মিথুন চক্রবর্তী বাড়ির নং : 11 বয়স : 53 লিঙ্গ : মহিলা	GFR2260594 ফটো উপলব্ধ	143 নাম : রাজনকুমার রাউত পিতার নাম: রামবিহারী রাউত বাড়ির নং : 13 বয়স : 35 লিঙ্গ : পুরুষ	AIV1258672 ফটো উপলব্ধ	144 নাম : বলরাম শর্মা পিতার নাম: রমহংস শর্মা বাড়ির নং : 18/5 বয়স : 18 লিঙ্গ : পুরুষ	AIV0962902 ফটো উপলব্ধ
145 নাম : পঙ্কজ কুমার রাম পিতার নাম: রাম প্রসাদ রাম বাড়ির নং : 27 বয়স : 29 লিঙ্গ : পুরুষ	AIV1441310 ফটো উপলব্ধ	146 নাম : কার্তিক রাজভর পিতার নাম: মুন্না রাজভর বাড়ির নং : 28 বয়স : 29 লিঙ্গ : পুরুষ	AIV1559541 ফটো উপলব্ধ	147 নাম : মেহেরুন নেশা পিতার নাম: আবদুল সামাদ বাড়ির নং : 28/2/বী বয়স : 41 লিঙ্গ : মহিলা	AIV2063634 ফটো উপলব্ধ
148 নাম : সংকেত বোস পিতার নাম: সঞ্জীব বোস বাড়ির নং : 31 বয়স : 26 লিঙ্গ : পুরুষ	AIV2172369 ফটো উপলব্ধ	149 নাম : যশবীর সিং পিতার নাম: তারা সিং বাড়ির নং : 33/3/বী বয়স : 46 লিঙ্গ : পুরুষ	GFR1383975 ফটো উপলব্ধ	150 নাম : লক্ষ্মী শ্বেন স্বামীর নাম: বাবাজি শ্বেন বাড়ির নং : 45/1 বয়স : 63 লিঙ্গ : মহিলা	AIV2445047 ফটো উপলব্ধ



151 নাম : সুপর্ণা চৌবে স্বামীর নাম: অর্জুন চৌবে বাড়ির নং : 62 বয়স : 31 লিঙ্গ : মহিলা	AIV1441351 ফটো উপলব্ধ	152 নাম : কুম্ভা কুন্ডা স্বামীর নাম: রাজু কুন্ডা বাড়ির নং : 67 বয়স : 35 লিঙ্গ : মহিলা	AIV2439867 ফটো উপলব্ধ	153 নাম : সেখ ফারাদ পিতার নাম: সেখ আব্দুল গফফার বাড়ির নং : 101 বয়স : 37 লিঙ্গ : পুরুষ	AIV0962977 ফটো উপলব্ধ
154 নাম : এরফান আনসারী পিতার নাম: সেলিম আনসারী বাড়ির নং : 27121991 বয়স : 35 লিঙ্গ : পুরুষ	AIV1046473 ফটো উপলব্ধ	155 নাম : পাপাণ কুমার পিতার নাম: রাজেন্দ্র শর্মা বাড়ির নং : ৯৫১০৬১ বয়স : ৬১ লিঙ্গ : পুরুষ	TAD0522466 ফটো উপলব্ধ	156 নাম : সাদ্দাম হোসেন শা পিতার নাম: মৃত. ওকিল শা বাড়ির নং : এন000 বয়স : 31 লিঙ্গ : পুরুষ	AIV2281178 ফটো উপলব্ধ
157 নাম : গুলসুন বিবি স্বামীর নাম: সাদ্দাম শা বাড়ির নং : এন000 বয়স : ৬১ লিঙ্গ : মহিলা	AIV2281079 ফটো উপলব্ধ	158 নাম : কওসের আলি শা পিতার নাম: মৃত. ওকিল শা বাড়ির নং : এন000 বয়স : 27 লিঙ্গ : পুরুষ	AIV2281186 ফটো উপলব্ধ	159 নাম : মধুমিতা কর্মকার স্বামীর নাম: জয় কর্মকার বাড়ির নং : এন000 বয়স : 34 লিঙ্গ : মহিলা	AIV1823780 ফটো উপলব্ধ
160 নাম : সোমনাথ নস্কর পিতার নাম: বিকাশ নস্কর বাড়ির নং : এন000 বয়স : 26 লিঙ্গ : পুরুষ	AIV1823756 ফটো উপলব্ধ	161 নাম : গহর আলি পিতার নাম: মৃত. উকিল শা বাড়ির নং : এন000 বয়স : ৬১ লিঙ্গ : পুরুষ	AIV2281137 ফটো উপলব্ধ	162 নাম : রিজউআন আলি আনসারি পিতার নাম: রোস্তম আলী আনসারি বাড়ির নং : এন002 বয়স : 23 লিঙ্গ : পুরুষ	AIV2281038 ফটো উপলব্ধ
163 নাম : নেহা আনসারি পিতার নাম: ফিরোজ আনসারি বাড়ির নং : এন002 বয়স : 23 লিঙ্গ : মহিলা	AIV2281053 ফটো উপলব্ধ	164 নাম : শ্রীময়ী চক্রবর্তী পিতার নাম: মঠেন চক্রবর্তী বাড়ির নং : এন0011 বয়স : 27 লিঙ্গ : মহিলা	AIV1777606 ফটো উপলব্ধ	165 নাম : দীপক লাল রাম পিতার নাম: রাম প্রসাদ রাম বাড়ির নং : Q 27 বয়স : 27 লিঙ্গ : পুরুষ	AIV1727577 ফটো উপলব্ধ
166 নাম : নিশা সাউ পিতার নাম: কমল সাউ বাড়ির নং : 1 বয়স : 22 লিঙ্গ : মহিলা	AIV2486827 ফটো উপলব্ধ	167 নাম : আমিনা বিবি স্বামীর নাম: মোহাম্মদ জাহর বাড়ির নং : 1/2 বয়স : 44 লিঙ্গ : মহিলা	AIV2458586 ফটো উপলব্ধ	168 নাম : চাঁদনি ফিরদোস পিতার নাম: মোহাম্মদ জাহর বাড়ির নং : 1/2 বয়স : 20 লিঙ্গ : মহিলা	AIV2458628 ফটো উপলব্ধ
169 নাম : রুকসানা খাতুন পিতার নাম: রমজান আলি বাড়ির নং : 2/1 বয়স : 19 লিঙ্গ : মহিলা	AIV2505840 ফটো উপলব্ধ	170 নাম : সানিয়া পারভিন স্বামীর নাম: আসিফ আহমেদ আনসারি বাড়ির নং : 4/35 বয়স : 20 লিঙ্গ : মহিলা	AIV2516474 ফটো উপলব্ধ	171 নাম : আশীষ কুমার দুবে পিতার নাম: সত্যনারায়ণ দুবে বাড়ির নং : 37 বয়স : 26 লিঙ্গ : পুরুষ	AIV1857788 ফটো উপলব্ধ
172 নাম : আওয়ানিস কুমার দুবে পিতার নাম: সত্যনারায়ণ দুবে বাড়ির নং : 37 বয়স : 22 লিঙ্গ : পুরুষ	AIV2358059 ফটো উপলব্ধ	173 নাম : সত্যনারায়ণ দুবে পিতার নাম: শীতল প্রসাদ দুবে বাড়ির নং : 37 বয়স : 68 লিঙ্গ : পুরুষ	AIV2250777 ফটো উপলব্ধ	174 নাম : বীরেন্দ্র রাজভর মায়ের নাম: ববীতা রাজভর বাড়ির নং : 4/38 বয়স : 19 লিঙ্গ : পুরুষ	AIV2529535 ফটো উপলব্ধ
175 নাম : জ্যোতি বাল্মিকী পিতার নাম: আনোখা লাল বাল্মিকী বাড়ির নং : 95 বয়স : 25 লিঙ্গ : মহিলা	ARZ2625523 ফটো উপলব্ধ	176 নাম : নাজিয়া খাতুন স্বামীর নাম: গুলফন আনসারি বাড়ির নং : 4/15 বয়স : 23 লিঙ্গ : মহিলা	AIV2538163 ফটো উপলব্ধ	177 নাম : মুসকান খাতুন পিতার নাম: রুস্তম আলি বাড়ির নং : গোলিয়ান লাইন নং 2/26 বিদ্যাসা বয়স : 22 লিঙ্গ : মহিলা	AIV2539724 ফটো উপলব্ধ



178 নাম : নির্মল মাল্লা পিতার নাম: মনিমোহন মাল্লা বাড়ির নং : 30/21/1 বয়স : 50 লিঙ্গ : পুরুষ	GFR2548550 ফটো উপলব্ধ	179 নাম : রিম্পা দাস স্বামীর নাম: শান্তনু দাস বাড়ির নং : 13/1 বয়স : 29 লিঙ্গ : মহিলা	AIV2323251 ফটো উপলব্ধ	180 নাম : চাঁপা দাস স্বামীর নাম: মানিক দাস বাড়ির নং : n0121 বয়স : 71 লিঙ্গ : মহিলা	GFR1387620 ফটো উপলব্ধ
181 নাম : অরুণ দাস পিতার নাম: মানিক দাস বাড়ির নং : n0121 বয়স : 60 লিঙ্গ : পুরুষ	GFR2261014 ফটো উপলব্ধ	182 নাম : বিজলী দাস স্বামীর নাম: তপন দাস বাড়ির নং : n0121 বয়স : 60 লিঙ্গ : মহিলা	GFR1388040 ফটো উপলব্ধ	183 নাম : স্বপন দাস পিতার নাম: মানিক দাস বাড়ির নং : n0121 বয়স : 55 লিঙ্গ : পুরুষ	GFR1416890 ফটো উপলব্ধ
184 নাম : শুক্লা দাস স্বামীর নাম: স্বপন দাস বাড়ির নং : n0121 বয়স : 50 লিঙ্গ : মহিলা	GFR1388503 ফটো উপলব্ধ	185 নাম : জয়ন্ত দাস পিতার নাম: গজেশ্বর দাস বাড়ির নং : n0121 বয়স : 48 লিঙ্গ : পুরুষ	GFR2261022 ফটো উপলব্ধ	186 নাম : বাপ্পা দাস মায়ের নাম: বিজলী দাস বাড়ির নং : n0121 বয়স : 38 লিঙ্গ : পুরুষ	AIV1040252 ফটো উপলব্ধ
187 নাম : মুনমুন দাস স্বামীর নাম: বাপ্পা দাস বাড়ির নং : n0121 বয়স : 34 লিঙ্গ : মহিলা	AIV1440619 ফটো উপলব্ধ	188 নাম : মামনি হাজারা স্বামীর নাম: অমলেশ হাজারা বাড়ির নং : n0273 বয়স : 68 লিঙ্গ : মহিলা	AIV1345669 ফটো উপলব্ধ	189 নাম : শান্তি মুখার্জি স্বামীর নাম: দীপক মুখার্জি বাড়ির নং : n0003 বয়স : 35 লিঙ্গ : মহিলা	AIV1726892 ফটো উপলব্ধ
190 নাম : অমর সরদার পিতার নাম: জিতেন সরদার বাড়ির নং : n0120 বয়স : 68 লিঙ্গ : পুরুষ	AIV2256618 ফটো উপলব্ধ	191 নাম : অমিতা সরদার স্বামীর নাম: অমর সরদার বাড়ির নং : n0119 বয়স : 58 লিঙ্গ : মহিলা	AIV2172427 ফটো উপলব্ধ	192 নাম : সৌমী মন্ডল পিতার নাম: সুরত মন্ডল বাড়ির নং : 0000 বয়স : 24 লিঙ্গ : মহিলা	AIV2172310 ফটো উপলব্ধ
193 নাম : রবিন চন্দ্র দাস পিতার নাম: কেটপদ দাস বাড়ির নং : 1 বয়স : 63 লিঙ্গ : পুরুষ	AIV2400240 ফটো উপলব্ধ	194 নাম : নমিতা দাস স্বামীর নাম: মদন দাস বাড়ির নং : 1 বয়স : 62 লিঙ্গ : মহিলা	WB/17/116/198194 ফটো উপলব্ধ	195 নাম : মোহন চন্দ্র দাস পিতার নাম: কিশোরী মোহন দাস বাড়ির নং : 1 বয়স : 61 লিঙ্গ : পুরুষ	AIV2002681 ফটো উপলব্ধ
196 নাম : সোনালী দাস স্বামীর নাম: মোহন চন্দ্র দাস বাড়ির নং : 1 বয়স : 56 লিঙ্গ : মহিলা	GFR0308775 ফটো উপলব্ধ	197 নাম : শ্যামলী দাস স্বামীর নাম: রবীন দাস বাড়ির নং : 1 বয়স : 55 লিঙ্গ : মহিলা	WB/17/116/198127 ফটো উপলব্ধ	198 নাম : সুরত দাস পিতার নাম: মদন দাস বাড়ির নং : 1 বয়স : 44 লিঙ্গ : পুরুষ	GFR1979137 ফটো উপলব্ধ
199 নাম : দেবব্রত দাস পিতার নাম: মদন দাস বাড়ির নং : 1 বয়স : 42 লিঙ্গ : পুরুষ	GFR2261048 ফটো উপলব্ধ	200 নাম : সৃজিত দাস পিতার নাম: রবীন দাস বাড়ির নং : 1 বয়স : 36 লিঙ্গ : পুরুষ	AIV0100099 ফটো উপলব্ধ	201 নাম : সঞ্জয় দাস পিতার নাম: রবিন দাস বাড়ির নং : 1 বয়স : 33 লিঙ্গ : পুরুষ	AIV2172146 ফটো উপলব্ধ
202 নাম : পিয়ালী দাস স্বামীর নাম: সুরত দাস বাড়ির নং : 1 বয়স : 33 লিঙ্গ : মহিলা	AIV1612043 ফটো উপলব্ধ	203 নাম : তারা দাস স্বামীর নাম: পরেশ দাস বাড়ির নং : 2 বয়স : 76 লিঙ্গ : মহিলা	WB/17/116/198272 ফটো উপলব্ধ	204 নাম : দিলীপ দাস পিতার নাম: হরিশচন্দ্র দাস বাড়ির নং : 2 বয়স : 58 লিঙ্গ : পুরুষ	WB/17/116/198142 ফটো উপলব্ধ
205 নাম : নীলকান্ত দাস পিতার নাম: পরেশ দাস বাড়ির নং : 2 বয়স : 56 লিঙ্গ : পুরুষ	WB/17/116/198421 ফটো উপলব্ধ	206 নাম : মীরা দাস পিতার নাম: নীলকান্ত দাস বাড়ির নং : 2 বয়স : 53 লিঙ্গ : মহিলা	WB/17/116/198273 ফটো উপলব্ধ	207 নাম : প্রদীপ দাস পিতার নাম: দিলীপ দাস বাড়ির নং : 2 বয়স : 42 লিঙ্গ : পুরুষ	GFR2482321 ফটো উপলব্ধ



208 নাম : পুলক দাস পিতার নাম: দিলীপ দাস বাড়ির নং : 2 বয়স : 39 লিঙ্গ : পুরুষ	AIV0100214 ফটো উপলব্ধ	209 নাম : তনয় দাস পিতার নাম: নিলকান্ত দাস বাড়ির নং : 2 বয়স : 38 লিঙ্গ : পুরুষ	AIV0100164 ফটো উপলব্ধ	210 নাম : সৌমেন দাস পিতার নাম: দিলীপ দাস বাড়ির নং : 2 বয়স : 33 লিঙ্গ : পুরুষ	AIV1633304 ফটো উপলব্ধ
211 নাম : মনিকা দাস স্বামীর নাম: প্রদীপ দাস বাড়ির নং : 2 বয়স : 31 লিঙ্গ : মহিলা	AIV1726942 ফটো উপলব্ধ	212 নাম : রুমা দাস স্বামীর নাম: পুলক দাস বাড়ির নং : 2 বয়স : 31 লিঙ্গ : মহিলা	AIV1726959 ফটো উপলব্ধ	213 নাম : জয়দেব দাস পিতার নাম: গণেশ্বর দাস বাড়ির নং : 2/এ বয়স : 71 লিঙ্গ : পুরুষ	WB/17/117/006286 ফটো উপলব্ধ
214 নাম : পিন্টু দাস পিতার নাম: জয়দেব দাস বাড়ির নং : 2/এ বয়স : 46 লিঙ্গ : পুরুষ	CFZ1258375 ফটো উপলব্ধ	215 নাম : সিন্দু দাস পিতার নাম: জয়দেব দাস বাড়ির নং : 2/এ বয়স : 42 লিঙ্গ : পুরুষ	CFZ2509511 ফটো উপলব্ধ	216 নাম : পিন্ধী দাস স্বামীর নাম: সিন্দু দাস বাড়ির নং : 2/এ বয়স : 41 লিঙ্গ : মহিলা	AIV1089044 ফটো উপলব্ধ
217 নাম : কল্যাণী দাস স্বামীর নাম: পিন্টু দাস বাড়ির নং : 2/এ বয়স : 34 লিঙ্গ : মহিলা	AIV1782515 ফটো উপলব্ধ	218 নাম : বিজলা দাস স্বামীর নাম: জয়দেব দাস বাড়ির নং : 2/বী বয়স : 65 লিঙ্গ : মহিলা	CFZ2236891 ফটো উপলব্ধ	219 নাম : পুষ্প হালদার স্বামীর নাম: যুধিষ্ঠীর হালদার বাড়ির নং : 3 বয়স : 69 লিঙ্গ : মহিলা	WB/17/116/198201 ফটো উপলব্ধ
220 নাম : লতিকা হালদার স্বামীর নাম: জয়দেব হালদার বাড়ির নং : 3 বয়স : 63 লিঙ্গ : মহিলা	WB/17/116/198204 ফটো উপলব্ধ	221 নাম : সুসন্তা হালদার পিতার নাম: জয়দেব হালদার বাড়ির নং : 3 বয়স : 52 লিঙ্গ : পুরুষ	AIV2256501 ফটো উপলব্ধ	222 নাম : হেমন্ত হালদার পিতার নাম: জয়দেব হালদার বাড়ির নং : 3 বয়স : 50 লিঙ্গ : পুরুষ	WB/17/116/198102 ফটো উপলব্ধ
223 নাম : রুবি হালদার স্বামীর নাম: হেমন্ত হালদার বাড়ির নং : 3 বয়স : 41 লিঙ্গ : মহিলা	AIV1256627 ফটো উপলব্ধ	224 নাম : বাদল মালিক পিতার নাম: জীবন মালিক বাড়ির নং : 3 বয়স : 63 লিঙ্গ : পুরুষ	AIV1256676 ফটো উপলব্ধ	225 নাম : লক্ষী মালিক স্বামীর নাম: বাদল মালিক বাড়ির নং : 3 বয়স : 55 লিঙ্গ : মহিলা	AIV1256684 ফটো উপলব্ধ
226 নাম : পাণ্ডু মালিক পিতার নাম: বাদল মালিক বাড়ির নং : 3 বয়স : 23 লিঙ্গ : পুরুষ	AIV2439834 ফটো উপলব্ধ	227 নাম : অনিমা প্রামানিক স্বামীর নাম: নিমাই প্রামানিক বাড়ির নং : 3/1 বয়স : 58 লিঙ্গ : মহিলা	AIV2172443 ফটো উপলব্ধ	228 নাম : অমিত প্রামানিক পিতার নাম: নিমাই প্রামানিক বাড়ির নং : 3/1 বয়স : 39 লিঙ্গ : পুরুষ	GFR2482339 ফটো উপলব্ধ
229 নাম : রেখা হালদার স্বামীর নাম: সুশান্ত হালদার বাড়ির নং : 3/A বয়স : 46 লিঙ্গ : মহিলা	AIV1040518 ফটো উপলব্ধ	230 নাম : জয়দেব হালদার পিতার নাম: নগেন্দ্রনাথ হালদার বাড়ির নং : 3/A বয়স : 78 লিঙ্গ : পুরুষ	WB/17/116/198420 ফটো উপলব্ধ	231 নাম : সুস্মিতা হালদার পিতার নাম: সুসন্তা হালদার বাড়ির নং : BUDGE BUDGE বয়স : 24 লিঙ্গ : মহিলা	AIV2172237 ফটো উপলব্ধ
232 নাম : অনুজ অধিকারী পিতার নাম: বিজন অধিকারী বাড়ির নং : 3/বী বয়স : 52 লিঙ্গ : পুরুষ	WB/17/116/153304 ফটো উপলব্ধ	233 নাম : অনুশ্রী অধিকারী স্বামীর নাম: অনুজ অধিকারী বাড়ির নং : 3/বী বয়স : 40 লিঙ্গ : মহিলা	GFR2715514 ফটো উপলব্ধ	234 নাম : পবিত্র দাস পিতার নাম: গোবিন্দ দাস বাড়ির নং : 4/1 বয়স : 69 লিঙ্গ : পুরুষ	WB/17/116/198375 ফটো উপলব্ধ
235 নাম : গৌরী দাস স্বামীর নাম: পবিত্র দাস বাড়ির নং : 4/1 বয়স : 63 লিঙ্গ : মহিলা	WB/17/116/198374 ফটো উপলব্ধ	236 নাম : সোমনাথ দাস পিতার নাম: পবিত্র দাস বাড়ির নং : 4/1 বয়স : 44 লিঙ্গ : পুরুষ	GFR2261063 ফটো উপলব্ধ	237 নাম : বুমা দাস স্বামীর নাম: সোমনাথ দাস বাড়ির নং : 4/1 বয়স : 38 লিঙ্গ : মহিলা	AIV0848226 ফটো উপলব্ধ



238 নাম : দেবনাথ দাস পিতার নাম: পবিত্র দাস বাড়ির নং : 4/1 বয়স : 35 লিঙ্গ : পুরুষ	AIV1345636 ফটো উপলব্ধ	239 নাম : শ্রাবন্তী দাস স্বামীর নাম: জয়ন্ত দাস বাড়ির নং : 6 বয়স : 39 লিঙ্গ : মহিলা	AIV1040609 ফটো উপলব্ধ	240 নাম : অনুজ কেশরী পিতার নাম: ওমপ্রকাশ কেশরী বাড়ির নং : 6 বয়স : 22 লিঙ্গ : পুরুষ	AIV2438299 ফটো উপলব্ধ
241 নাম : সুজয় প্রামানিক পিতার নাম: নিরঞ্জন প্রামানিক বাড়ির নং : 6 বয়স : 39 লিঙ্গ : পুরুষ	AIV1040583 ফটো উপলব্ধ	242 নাম : সুপ্রিয়া প্রামানিক স্বামীর নাম: সুজয় প্রামানিক বাড়ির নং : 6 বয়স : 33 লিঙ্গ : মহিলা	AIV1777598 ফটো উপলব্ধ	243 নাম : নিরঞ্জন প্রামানিক পিতার নাম: জীতেন্দ্রনাথ প্রামানিক বাড়ির নং : 6 বয়স : 63 লিঙ্গ : পুরুষ	WB/17/116/198143 ফটো উপলব্ধ
244 নাম : নমিতা প্রামানিক স্বামীর নাম: নিরঞ্জন প্রামানিক বাড়ির নং : 6 বয়স : 58 লিঙ্গ : মহিলা	WB/17/116/198202 ফটো উপলব্ধ	245 নাম : ঝর্ণা প্রামানিক স্বামীর নাম: মথুর প্রামানিক বাড়ির নং : 6 বয়স : 53 লিঙ্গ : মহিলা	AIV2003044 ফটো উপলব্ধ	246 নাম : অজয় প্রামানিক মায়ের নাম: ঝর্ণা প্রামানিক বাড়ির নং : 6 বয়স : 40 লিঙ্গ : পুরুষ	AIV0100412 ফটো উপলব্ধ
247 নাম : কানন মণ্ডল স্বামীর নাম: নিতাই মণ্ডল বাড়ির নং : 6/2 বয়স : 76 লিঙ্গ : মহিলা	WB/17/116/198136 ফটো উপলব্ধ	248 নাম : কেয়া মণ্ডল স্বামীর নাম: বাদল মণ্ডল বাড়ির নং : 6/2 বয়স : 51 লিঙ্গ : মহিলা	WB/17/116/198253 ফটো উপলব্ধ	249 নাম : বাদল মণ্ডল পিতার নাম: নিতাই মণ্ডল বাড়ির নং : 6/2 বয়স : 53 লিঙ্গ : পুরুষ	WB/17/116/198004 ফটো উপলব্ধ
250 নাম : সুচন্দ্রা মন্ডল পিতার নাম: বাদল মন্ডল বাড়ির নং : 6/2 বয়স : 32 লিঙ্গ : মহিলা	AIV1558972 ফটো উপলব্ধ	251 নাম : রঞ্জনা নস্কর স্বামীর নাম: গোরা চাঁদ নস্কর বাড়ির নং : 6/2 বয়স : 61 লিঙ্গ : মহিলা	AIV2172385 ফটো উপলব্ধ	252 নাম : বাসুদেব নস্কর পিতার নাম: গোরাচাঁদ নস্কর বাড়ির নং : 6/2 বয়স : 35 লিঙ্গ : পুরুষ	AIV1040617 ফটো উপলব্ধ
253 নাম : বরুণ ব্যানার্জী পিতার নাম: প্রহলাদ ব্যানার্জী বাড়ির নং : 6/3 বয়স : 45 লিঙ্গ : পুরুষ	GFR1979582 ফটো উপলব্ধ	254 নাম : গঙ্গা ব্যানার্জী পিতার নাম: প্রহ্লাদ ব্যানার্জী বাড়ির নং : 6/3 বয়স : 35 লিঙ্গ : মহিলা	AIV0961797 ফটো উপলব্ধ	255 নাম : শেখর চন্দ্র মন্ডল পিতার নাম: ভরত চন্দ্র মন্ডল বাড়ির নং : 6/4 বয়স : 67 লিঙ্গ : পুরুষ	AIV2086411 ফটো উপলব্ধ
256 নাম : অর্চনা মন্ডল স্বামীর নাম: শেখর চন্দ্র মন্ডল বাড়ির নং : 6/4 বয়স : 57 লিঙ্গ : মহিলা	AIV1345602 ফটো উপলব্ধ	257 নাম : বঙ্কিমচন্দ্র দাস পিতার নাম: গৌরচন্দ্র দাস বাড়ির নং : 6/A বয়স : 68 লিঙ্গ : পুরুষ	WB/17/116/198291 ফটো উপলব্ধ	258 নাম : মলিনা দাস স্বামীর নাম: বঙ্কিমচন্দ্র দাস বাড়ির নং : 6/A বয়স : 53 লিঙ্গ : মহিলা	WB/17/116/198087 ফটো উপলব্ধ
259 নাম : উৎপল দাস পিতার নাম: বঙ্কিম চন্দ্র দাস বাড়ির নং : 6/A বয়স : 44 লিঙ্গ : পুরুষ	GFR1979145 ফটো উপলব্ধ	260 নাম : কবিতা দাস পিতার নাম: বঙ্কিম চন্দ্র দাস বাড়ির নং : 6/A বয়স : 40 লিঙ্গ : মহিলা	AIV1256650 ফটো উপলব্ধ	261 নাম : পায়েল দাস পিতার নাম: বাবু দাস বাড়ির নং : 6/A বয়স : 29 লিঙ্গ : মহিলা	AIV1622794 ফটো উপলব্ধ
262 নাম : পল্লবি নস্কর স্বামীর নাম: বসুদেব নস্কর বাড়ির নং : 6/এ/1 বয়স : 29 লিঙ্গ : মহিলা	AIV2172179 ফটো উপলব্ধ	263 নাম : সৌমেন মন্ডল পিতার নাম: বাদল মন্ডল বাড়ির নং : 6/B বয়স : 29 লিঙ্গ : পুরুষ	AIV1777580 ফটো উপলব্ধ	264 নাম : কার্তিক গাঙ্গুলী পিতার নাম: সুবীর গাঙ্গুলী বাড়ির নং : 6/বী/4 বয়স : 76 লিঙ্গ : পুরুষ	WB/17/117/006250 ফটো উপলব্ধ
265 নাম : নয়ন গাঙ্গুলী পিতার নাম: কার্তিক গাঙ্গুলী বাড়ির নং : 6/বী/4 বয়স : 47 লিঙ্গ : পুরুষ	CFZ1268895 ফটো উপলব্ধ	266 নাম : উৎপল গাঙ্গুলী পিতার নাম: কার্তিক গাঙ্গুলী বাড়ির নং : 6/বী/4 বয়স : 44 লিঙ্গ : পুরুষ	CFZ2236735 ফটো উপলব্ধ	267 নাম : সুখেন্দু কুমার বাগ পিতার নাম: আসিতবরন বাগ বাড়ির নং : 40 বয়স : 49 লিঙ্গ : পুরুষ	CFZ1217983 ফটো উপলব্ধ



বিধানসভা নির্বাচনক্ষেত্রের নং, নাম : 156-বজবজ  
ভাগ নং, নাম : 2-কপালী পাড়া 1ম লেন, ওয়ার্ড নং- 1৮

268 নাম : সুমিত্রা গাঙ্গুলী স্বামীর নাম: নয়ন গাঙ্গুলী বাড়ির নং : 6/বী/4 বয়স : 44 লিঙ্গ : মহিলা	AIV1089325 ফটো উপলব্ধ	269 নাম : মিনা গাঙ্গুলি স্বামীর নাম: উৎপল গাঙ্গুলি বাড়ির নং : 6/বী/4 বয়স : 33 লিঙ্গ : মহিলা	AIV2172153 ফটো উপলব্ধ	270 নাম : শুভজীৎ গাঙ্গুলী পিতার নাম: নয়ন গাঙ্গুলী বাড়ির নং : 6/বী/4 বয়স : 21 লিঙ্গ : পুরুষ	AIV2438323 ফটো উপলব্ধ
271 নাম : দিপালী দাস স্বামীর নাম: দেবব্রত দাস বাড়ির নং : 6/সি বয়স : 26 লিঙ্গ : মহিলা	AIV1827534 ফটো উপলব্ধ	272 নাম : সন্দীপ খাঁড়া পিতার নাম: সমর খাঁড়া বাড়ির নং : 6/এফ/1 বয়স : 45 লিঙ্গ : পুরুষ	CFZ1217967 ফটো উপলব্ধ	273 নাম : কেয়া খাঁড়া স্বামীর নাম: সন্দীপ খাঁড়া বাড়ির নং : 6/এফ/1 বয়স : 44 লিঙ্গ : মহিলা	CFZ2743276 ফটো উপলব্ধ
274 নাম : রীতা হাজরা স্বামীর নাম: সুশান্ত হাজরা বাড়ির নং : 6/G বয়স : 46 লিঙ্গ : মহিলা	CFZ1258359 ফটো উপলব্ধ	275 নাম : সুশান্ত হাজরা পিতার নাম: শচীন্দ্র হাজরা বাড়ির নং : 6/G বয়স : 51 লিঙ্গ : পুরুষ	WB/17/117/000388 ফটো উপলব্ধ	276 নাম : শিবানী অধিকারী স্বামীর নাম: মহাদেব অধিকারী বাড়ির নং : 7 বয়স : 66 লিঙ্গ : মহিলা	WB/17/116/198095 ফটো উপলব্ধ
277 নাম : সুনিতা অধিকারী পিতার নাম: মহাদেব অধিকারী বাড়ির নং : 7 বয়স : 49 লিঙ্গ : মহিলা	WB/17/116/198341 ফটো উপলব্ধ	278 নাম : সনাতন অধিকারী পিতার নাম: মহাদেব অধিকারী বাড়ির নং : 7 বয়স : 44 লিঙ্গ : পুরুষ	GFR1979277 ফটো উপলব্ধ	279 নাম : কাকলী অধিকারী স্বামীর নাম: সনাতন অধিকারী বাড়ির নং : 7 বয়স : 43 লিঙ্গ : মহিলা	GFR1979285 ফটো উপলব্ধ
280 নাম : শঙ্কর সাঁপুই পিতার নাম: নিতাই চন্দ্র সাঁপুই বাড়ির নং : 7/সী/1 বয়স : 73 লিঙ্গ : পুরুষ	AIV2385607 ফটো উপলব্ধ	281 নাম : শিবানী সাঁপুই স্বামীর নাম: শঙ্কর সাঁপুই বাড়ির নং : 7/সী/1 বয়স : 66 লিঙ্গ : মহিলা	AIV2385599 ফটো উপলব্ধ	282 নাম : নিকোন ঘোষ হালদার স্বামীর নাম: সুমিত হালদার বাড়ির নং : 32/1/বি বয়স : 24 লিঙ্গ : মহিলা	AIV2187250 ফটো উপলব্ধ
283 নাম : সুরজিৎ সাঁপুই পিতার নাম: শঙ্কর সাঁপুই বাড়ির নং : 7/সী/1 বয়স : 35 লিঙ্গ : পুরুষ	AIV2385581 ফটো উপলব্ধ	284 নাম : পিয়ালী সাঁপুই স্বামীর নাম: সুরজিৎ সাঁপুই বাড়ির নং : 7/সী/1 বয়স : 30 লিঙ্গ : মহিলা	AIV2385573 ফটো উপলব্ধ	285 নাম : দেবকুমার সাঁপুই পিতার নাম: নিতাই সাঁপুই বাড়ির নং : 7/সি/2 বয়স : 61 লিঙ্গ : পুরুষ	WB/17/117/000385 ফটো উপলব্ধ
286 নাম : আল্পনা সাঁপুই স্বামীর নাম: দেবকুমার সাঁপুই বাড়ির নং : 7/সি/2 বয়স : 58 লিঙ্গ : মহিলা	WB/17/117/000379 ফটো উপলব্ধ	287 নাম : সৌরভ সাঁপুই পিতার নাম: দেবকুমার সাঁপুই বাড়ির নং : 7/সি/2 বয়স : 35 লিঙ্গ : পুরুষ	AIV0971697 ফটো উপলব্ধ	288 নাম : সোনালী সাঁপুই স্বামীর নাম: সৌরভ সাঁপুই বাড়ির নং : 7/সি/2 বয়স : 30 লিঙ্গ : মহিলা	AIV1576842 ফটো উপলব্ধ
289 নাম : সুপ্রিয় অধিকারী পিতার নাম: শচীন অধিকারী বাড়ির নং : 8 বয়স : 29 লিঙ্গ : পুরুষ	AIV1726918 ফটো উপলব্ধ	290 নাম : মিতা দাস পিতার নাম: নির্মল নন্দী বাড়ির নং : 8 বয়স : 47 লিঙ্গ : মহিলা	GFR2557775 ফটো উপলব্ধ	291 নাম : অয়ন দাস মায়ের নাম: মিতা দাস বাড়ির নং : 08 বয়স : 28 লিঙ্গ : পুরুষ	AIV2440725 ফটো উপলব্ধ
292 নাম : শ্রীকান্ত হাজরা পিতার নাম: ললিতমোহন হাজরা বাড়ির নং : 8 বয়স : 59 লিঙ্গ : পুরুষ	WB/17/116/198381 ফটো উপলব্ধ	293 নাম : ববিতা হাজরা স্বামীর নাম: শ্রীকান্ত হাজরা বাড়ির নং : 8 বয়স : 51 লিঙ্গ : মহিলা	GFR1979293 ফটো উপলব্ধ	294 নাম : সুমিত্রা হাজরা স্বামীর নাম: লক্ষী কান্ত হাজরা বাড়ির নং : 8 বয়স : 47 লিঙ্গ : মহিলা	GFR1979301 ফটো উপলব্ধ
295 নাম : সায়ন হাজরা পিতার নাম: শ্রীকান্ত হাজরা বাড়ির নং : 8 বয়স : 26 লিঙ্গ : পুরুষ	AIV1777572 ফটো উপলব্ধ	296 নাম : শতান্ধী অধিকারী পিতার নাম: সন্দীপ অধিকারী বাড়ির নং : 9 বয়স : 37 লিঙ্গ : মহিলা	GFR2715415 ফটো উপলব্ধ	297 নাম : সুশান্ত মণ্ডল পিতার নাম: সন্তোষ মণ্ডল বাড়ির নং : 9 বয়স : 58 লিঙ্গ : পুরুষ	WB/17/116/198216 ফটো উপলব্ধ



298	WB/17/116/198267	নাম : সুনীতা মণ্ডল স্বামীর নাম: প্রবীর মণ্ডল বাড়ির নং : 9 বয়স : 55 লিঙ্গ : মহিলা	ফটো উপলব্ধ	299	WB/17/116/198269	নাম : সরমা মণ্ডল স্বামীর নাম: সুশান্ত মণ্ডল বাড়ির নং : 9 বয়স : 54 লিঙ্গ : মহিলা	ফটো উপলব্ধ	300	AIV2003010	নাম : হেমন্ত কুমার মন্ডল পিতার নাম: সন্তোষ কুমার মন্ডল বাড়ির নং : 9 বয়স : 66 লিঙ্গ : পুরুষ	ফটো উপলব্ধ
301	AIV1913623	নাম : নীনা মন্ডল স্বামীর নাম: প্রশান্ত মন্ডল বাড়ির নং : 9 বয়স : 59 লিঙ্গ : মহিলা	ফটো উপলব্ধ	302	AIV2400265	নাম : প্রবীর কুমার মন্ডল পিতার নাম: সন্তোষ কুমার মন্ডল বাড়ির নং : 9 বয়স : 58 লিঙ্গ : পুরুষ	ফটো উপলব্ধ	303	AIV1913607	নাম : বিদ্যুৎ মন্ডল পিতার নাম: সন্তোষ মণ্ডল বাড়ির নং : 9 বয়স : 56 লিঙ্গ : পুরুষ	ফটো উপলব্ধ
304	AIV1913615	নাম : ললিতা মন্ডল স্বামীর নাম: বিদ্যুৎ মণ্ডল বাড়ির নং : 9 বয়স : 53 লিঙ্গ : মহিলা	ফটো উপলব্ধ	305	AIV2002996	নাম : রীনা মণ্ডল স্বামীর নাম: হেমন্ত কুমার মণ্ডল বাড়ির নং : 9 বয়স : 52 লিঙ্গ : মহিলা	ফটো উপলব্ধ	306	GFR1979343	নাম : সাধী মন্ডল পিতার নাম: প্রশান্ত মন্ডল বাড়ির নং : 9 বয়স : 47 লিঙ্গ : মহিলা	ফটো উপলব্ধ
307	AIV1040641	নাম : মানালি মণ্ডল পিতার নাম: প্রবীর মণ্ডল বাড়ির নং : 9 বয়স : 36 লিঙ্গ : মহিলা	ফটো উপলব্ধ	308	AIV1040625	নাম : ঋতু মণ্ডল পিতার নাম: সুশান্ত মণ্ডল বাড়ির নং : 9 বয়স : 36 লিঙ্গ : মহিলা	ফটো উপলব্ধ	309	AIV1040633	নাম : রিয়া মন্ডল পিতার নাম: বিদ্যুৎ মণ্ডল বাড়ির নং : 9 বয়স : 36 লিঙ্গ : মহিলা	ফটো উপলব্ধ
310	AIV1040278	নাম : তুহিন মণ্ডল পিতার নাম: প্রবীর মণ্ডল বাড়ির নং : 9 বয়স : 34 লিঙ্গ : পুরুষ	ফটো উপলব্ধ	311	AIV1040658	নাম : তনয় মণ্ডল পিতার নাম: হেমন্ত মণ্ডল বাড়ির নং : 9 বয়স : 34 লিঙ্গ : পুরুষ	ফটো উপলব্ধ	312	AIV1432970	নাম : পম্পা মান্না স্বামীর নাম: নির্মল মান্না বাড়ির নং : 30/21/1 বয়স : 44 লিঙ্গ : মহিলা	ফটো উপলব্ধ
313	AIV1527969	নাম : তানিয়া মন্ডল পিতার নাম: বিদ্যুৎ মন্ডল বাড়ির নং : 9 বয়স : 33 লিঙ্গ : মহিলা	ফটো উপলব্ধ	314	AIV2172195	নাম : নিতু মন্ডল পিতার নাম: সুশান্ত মন্ডল বাড়ির নং : 9 বয়স : 26 লিঙ্গ : মহিলা	ফটো উপলব্ধ	315	WB/17/116/198399	নাম : রনজাবতী সিংহরায় স্বামীর নাম: প্রশান্ত সিংহরায় বাড়ির নং : 10 বয়স : 71 লিঙ্গ : মহিলা	ফটো উপলব্ধ
316	AIV1527951	নাম : অব্বেষা সিংহ রায় পিতার নাম: প্রশান্ত সিংহ রায় বাড়ির নং : 10 বয়স : 30 লিঙ্গ : মহিলা	ফটো উপলব্ধ	317	WB/17/116/198320	নাম : অবনীকুমার মণ্ডল পিতার নাম: ভোলানাথ মণ্ডল বাড়ির নং : 11 বয়স : 76 লিঙ্গ : পুরুষ	ফটো উপলব্ধ	318	WB/17/116/198295	নাম : কমল মণ্ডল পিতার নাম: ভোলানাথ মণ্ডল বাড়ির নং : 11 বয়স : 73 লিঙ্গ : পুরুষ	ফটো উপলব্ধ
319	WB/17/116/198315	নাম : অনুভা মণ্ডল স্বামীর নাম: অবনীকুমার মণ্ডল বাড়ির নং : 11 বয়স : 66 লিঙ্গ : মহিলা	ফটো উপলব্ধ	320	WB/17/116/198297	নাম : শ্যামল মণ্ডল পিতার নাম: কমল মণ্ডল বাড়ির নং : 11 বয়স : 50 লিঙ্গ : পুরুষ	ফটো উপলব্ধ	321	WB/17/116/198290	নাম : শান্তনু মণ্ডল পিতার নাম: অবনী মণ্ডল বাড়ির নং : 11 বয়স : 49 লিঙ্গ : পুরুষ	ফটো উপলব্ধ
322	AIV1726900	নাম : পার্বতী চৌধুরী স্বামীর নাম: রাজেশ চৌধুরী বাড়ির নং : 11/3 বয়স : 39 লিঙ্গ : মহিলা	ফটো উপলব্ধ	323	AIV1727015	নাম : বিথিকা মন্ডল স্বামীর নাম: শান্তনু মন্ডল বাড়ির নং : 11/A বয়স : 34 লিঙ্গ : মহিলা	ফটো উপলব্ধ	324	GFR2557809	নাম : অমিত লাটুয়া পিতার নাম: মতিলাল লাটুয়া বাড়ির নং : 11C বয়স : 61 লিঙ্গ : পুরুষ	ফটো উপলব্ধ
325	GFR1076934	নাম : সুজাতা লাটুয়া স্বামীর নাম: অমিত লাটুয়া বাড়ির নং : 11C বয়স : 58 লিঙ্গ : মহিলা	ফটো উপলব্ধ	326	AIV1345610	নাম : অতিন লাটুয়া পিতার নাম: অমিত লাটুয়া বাড়ির নং : 11/C বয়স : 32 লিঙ্গ : পুরুষ	ফটো উপলব্ধ	327	WB/17/116/198111	নাম : স্বপনকুমার মণ্ডল পিতার নাম: সুধন্য মণ্ডল বাড়ির নং : 12 বয়স : 61 লিঙ্গ : পুরুষ	ফটো উপলব্ধ



328	WB/17/116/198209	নাম : পুতুল মণ্ডল স্বামীর নাম: স্বপনকুমার মণ্ডল বাড়ির নং : 12 বয়স : 56 লিঙ্গ : মহিলা	ফটো উপলব্ধ	329	AIV1040294	নাম : অর্পন মণ্ডল পিতার নাম: স্বপন মণ্ডল বাড়ির নং : 12 বয়স : 35 লিঙ্গ : পুরুষ	ফটো উপলব্ধ	330	AIV2384915	নাম : বিদ্যুত ব্যানার্জী পিতার নাম: লক্ষ্মীনারায়ণ ব্যানার্জী বাড়ির নং : 12/এ বয়স : 63 লিঙ্গ : পুরুষ	ফটো উপলব্ধ
331	AIV2384899	নাম : কাকলি ব্যানার্জী স্বামীর নাম: বিদ্যুত ব্যানার্জী বাড়ির নং : 12/এ বয়স : 53 লিঙ্গ : মহিলা	ফটো উপলব্ধ	332	AIV2384881	নাম : চন্দ্রানী চ্যাটার্জী পিতার নাম: বিদ্যুত ব্যানার্জী বাড়ির নং : 12/এ বয়স : 32 লিঙ্গ : মহিলা	ফটো উপলব্ধ	333	AIV2384907	নাম : সায়ন ব্যানার্জী পিতার নাম: বিদ্যুত ব্যানার্জী বাড়ির নং : 12/এ বয়স : 26 লিঙ্গ : পুরুষ	ফটো উপলব্ধ
334	AIV2400232	নাম : শ্রীকান্ত দাস পিতার নাম: গণেশ্বর দাস বাড়ির নং : 12/বি বয়স : 64 লিঙ্গ : পুরুষ	ফটো উপলব্ধ	335	AIV2400273	নাম : কল্যানী দাস স্বামীর নাম: শ্রীকান্ত দাস বাড়ির নং : 12/বি বয়স : 58 লিঙ্গ : মহিলা	ফটো উপলব্ধ	336	AIV1200831	নাম : মিন্টু দাস পিতার নাম: শ্রীকান্ত দাস বাড়ির নং : 12/বি বয়স : 34 লিঙ্গ : পুরুষ	ফটো উপলব্ধ
337	AIV2270742	নাম : তিতলী দাস স্বামীর নাম: মিন্টু দাস বাড়ির নং : 12/বি বয়স : 31 লিঙ্গ : মহিলা	ফটো উপলব্ধ	338	GFR1983568	নাম : বিকাশ দাস পিতার নাম: অবনী দাস বাড়ির নং : 12/সি বয়স : 46 লিঙ্গ : পুরুষ	ফটো উপলব্ধ	339	CFZ2743011	নাম : রত্না দাস স্বামীর নাম: বিকাশ দাস বাড়ির নং : 12/সি বয়স : 41 লিঙ্গ : মহিলা	ফটো উপলব্ধ
340	AIV2439826	নাম : অঙ্কন দাস পিতার নাম: বিকাশ দাস বাড়ির নং : 12/সী বয়স : 21 লিঙ্গ : পুরুষ	ফটো উপলব্ধ	341	AIV2439842	নাম : রাহুল দাস পিতার নাম: রামপ্রসাদ দাস বাড়ির নং : 13/1 বয়স : 21 লিঙ্গ : পুরুষ	ফটো উপলব্ধ	342	AIV2157212	নাম : পূজা কয়াল পিতার নাম: সুশান্ত কয়াল বাড়ির নং : 13/1 বয়স : 24 লিঙ্গ : মহিলা	ফটো উপলব্ধ
343	AIV1910132	নাম : সন্দীপ প্রামাণিক পিতার নাম: সুবল প্রামাণিক বাড়ির নং : 13/1 বয়স : 53 লিঙ্গ : পুরুষ	ফটো উপলব্ধ	344	AIV2472959	নাম : সৌভিক প্রামাণিক পিতার নাম: সন্দীপ প্রামাণিক বাড়ির নং : 13/1 বয়স : 25 লিঙ্গ : পুরুষ	ফটো উপলব্ধ	345	GFR1388859	নাম : রুমা প্রামাণিক স্বামীর নাম: সন্দীপ প্রামাণিক বাড়ির নং : 13/1 বয়স : 48 লিঙ্গ : মহিলা	ফটো উপলব্ধ
346	AIV1440692	নাম : স্বপ্না প্রামাণিক শর্মা পিতার নাম: সুব্রত প্রামাণিক শর্মা বাড়ির নং : 13/2 বয়স : 33 লিঙ্গ : মহিলা	ফটো উপলব্ধ	347	WB/17/116/198384	নাম : রেখা দাস স্বামীর নাম: গোবিন্দ দাস বাড়ির নং : 13/2 বয়স : 71 লিঙ্গ : মহিলা	ফটো উপলব্ধ	348	AIV2003077	নাম : অংশুমান দাস পিতার নাম: বিজয় দাস বাড়ির নং : 13/2 বয়স : 62 লিঙ্গ : পুরুষ	ফটো উপলব্ধ
349	WB/17/116/198330	নাম : রামপ্রসাদ দাস পিতার নাম: গোবিন্দ দাস বাড়ির নং : 13/2 বয়স : 53 লিঙ্গ : পুরুষ	ফটো উপলব্ধ	350	WB/17/116/198355	নাম : নিমা দাস স্বামীর নাম: রামপ্রসাদ দাস বাড়ির নং : 13/2 বয়স : 50 লিঙ্গ : মহিলা	ফটো উপলব্ধ	351	AIV1256635	নাম : সৌমেন দাস পিতার নাম: অংশুমান দাস বাড়ির নং : 13/2 A বয়স : 33 লিঙ্গ : পুরুষ	ফটো উপলব্ধ
352	AIV1704493	নাম : টিনা দাস স্বামীর নাম: সৌমেন দাস বাড়ির নং : 13/2 A বয়স : 29 লিঙ্গ : মহিলা	ফটো উপলব্ধ	353	AIV1256643	নাম : রাজা বল পিতার নাম: রমেশ বল বাড়ির নং : 13/3 বয়স : 33 লিঙ্গ : পুরুষ	ফটো উপলব্ধ	354	AIV1429539	নাম : শিল্পা বল পিতার নাম: গণেশ দাস বাড়ির নং : 13/3 বয়স : 31 লিঙ্গ : মহিলা	ফটো উপলব্ধ
355	WB/17/116/198124	নাম : রমেশ বল পিতার নাম: ক্ষেত্রমোহন বল বাড়ির নং : 13/3 বয়স : 52 লিঙ্গ : পুরুষ	ফটো উপলব্ধ	356	WB/17/116/198096	নাম : নমিতা বল স্বামীর নাম: রমেশ বল বাড়ির নং : 13/3 বয়স : 50 লিঙ্গ : মহিলা	ফটো উপলব্ধ	357	WB/17/116/198223	নাম : তাপসী প্রামাণিক স্বামীর নাম: নিরঞ্জন প্রামাণিক বাড়ির নং : 13/5 বয়স : 66 লিঙ্গ : মহিলা	ফটো উপলব্ধ



358	WB/17/116/198339	নাম : সুব্রত প্রামানিক পিতার নাম: বিভাস প্রামানিক বাড়ির নং : 13/5 বয়স : 61 লিঙ্গ : পুরুষ	ফটো উপলব্ধ	359	WB/17/116/198412	নাম : পুষ্প প্রামানিক স্বামীর নাম: সুব্রত প্রামানিক বাড়ির নং : 13/5 বয়স : 53 লিঙ্গ : মহিলা	ফটো উপলব্ধ	360	WB/17/116/198036	নাম : নির্মালা পাত্র স্বামীর নাম: রাধাগোবিন্দ পাত্র বাড়ির নং : 14 বয়স : 67 লিঙ্গ : মহিলা	ফটো উপলব্ধ
361	AIV2444032	নাম : কৌশিক পাত্র পিতার নাম: রাধাগোবিন্দ পাত্র বাড়ির নং : 14 বয়স : 50 লিঙ্গ : পুরুষ	ফটো উপলব্ধ	362	CFZ2246486	নাম : মৌসুমী পাত্র স্বামীর নাম: কৌশিক পাত্র বাড়ির নং : 14 বয়স : 44 লিঙ্গ : মহিলা	ফটো উপলব্ধ	363	AIV2172401	নাম : প্রভাত প্রামানিক পিতার নাম: দিবাকর প্রামানিক বাড়ির নং : 14/1 বয়স : 58 লিঙ্গ : পুরুষ	ফটো উপলব্ধ
364	WB/17/116/198332	নাম : অরুণ প্রামানিক পিতার নাম: দিবাকর প্রামানিক বাড়ির নং : 14/1 বয়স : 51 লিঙ্গ : পুরুষ	ফটো উপলব্ধ	365	WB/17/116/345303	নাম : কৃষ্ণা প্রামানিক স্বামীর নাম: প্রভাত প্রামানিক বাড়ির নং : 14/1 বয়স : 49 লিঙ্গ : মহিলা	ফটো উপলব্ধ	366	AIV1040302	নাম : সুমিত্রা প্রামানিক স্বামীর নাম: অরুণ প্রামানিক বাড়ির নং : 14/1 বয়স : 36 লিঙ্গ : মহিলা	ফটো উপলব্ধ
367	AIV2461341	নাম : রিপন প্রামানিক পিতার নাম: অরুণ প্রামানিক বাড়ির নং : 14/1 বয়স : 20 লিঙ্গ : পুরুষ	ফটো উপলব্ধ	368	GFR2557817	নাম : বরুণ চন্দ্র সরকার পিতার নাম: বিনয় ভূষণ সরকার বাড়ির নং : 14/1A বয়স : 65 লিঙ্গ : পুরুষ	ফটো উপলব্ধ	369	GFR0001883	নাম : দীপা সরকার স্বামীর নাম: বরুণচন্দ্র সরকার বাড়ির নং : 14/1A বয়স : 61 লিঙ্গ : মহিলা	ফটো উপলব্ধ
370	AIV1881242	নাম : শ্রিজান সরকার পিতার নাম: বরুণ চন্দ্র সরকার বাড়ির নং : 14/1/এ বয়স : 25 লিঙ্গ : পুরুষ	ফটো উপলব্ধ	371	GFR1979400	নাম : বাপ্পা প্রামানিক পিতার নাম: জগদীশ প্রামানিক বাড়ির নং : 14/1/বি বয়স : 44 লিঙ্গ : পুরুষ	ফটো উপলব্ধ	372	AIV1040310	নাম : সুমা প্রামানিক স্বামীর নাম: বাপ্পা প্রামানিক বাড়ির নং : 14/1/বি বয়স : 44 লিঙ্গ : মহিলা	ফটো উপলব্ধ
373	AIV2436541	নাম : বর্ষা প্রামানিক পিতার নাম: প্রণব প্রামানিক বাড়ির নং : 14/2/এ বয়স : 21 লিঙ্গ : মহিলা	ফটো উপলব্ধ	374	WB/17/116/198125	নাম : প্রনব প্রামানিক পিতার নাম: ভাস্কর প্রামানিক বাড়ির নং : 14/2/এ বয়স : 58 লিঙ্গ : পুরুষ	ফটো উপলব্ধ	375	GFR2557841	নাম : শুক্লা প্রামানিক স্বামীর নাম: প্রনব প্রামানিক বাড়ির নং : 14/2/এ বয়স : 50 লিঙ্গ : মহিলা	ফটো উপলব্ধ
376	WB/17/116/198040	নাম : নারায়ন দাস পিতার নাম: মোহনচন্দ্র দাস বাড়ির নং : 14/3 বয়স : 86 লিঙ্গ : পুরুষ	ফটো উপলব্ধ	377	WB/17/116/198065	নাম : পুষ্পেন্দু দাস পিতার নাম: নারায়ন দাস বাড়ির নং : 14/3 বয়স : 54 লিঙ্গ : পুরুষ	ফটো উপলব্ধ	378	GFR0309930	নাম : সুজাতা দাস স্বামীর নাম: পুষ্পেন্দু দাস বাড়ির নং : 14/3 বয়স : 48 লিঙ্গ : মহিলা	ফটো উপলব্ধ
379	AIV1704485	নাম : সৌরভ দাস পিতার নাম: পুষ্পেন্দু দাস বাড়ির নং : 14/3 বয়স : 28 লিঙ্গ : পুরুষ	ফটো উপলব্ধ	380	AIV2003200	নাম : সম্পা মন্ডল পিতার নাম: সুকুমার মন্ডল বাড়ির নং : 14/5 বয়স : 50 লিঙ্গ : মহিলা	ফটো উপলব্ধ	381	AIV2003192	নাম : সুকুমার মন্ডল পিতার নাম: বেচুরাম মন্ডল বাড়ির নং : 14/5 বয়স : 59 লিঙ্গ : পুরুষ	ফটো উপলব্ধ
382	WB/17/116/198292	নাম : সমরেন্দ্র নাথ মন্ডল পিতার নাম: বেচুরাম মন্ডল বাড়ির নং : 14/5 বয়স : 67 লিঙ্গ : পুরুষ	ফটো উপলব্ধ	383	AIV2003135	নাম : করবী মন্ডল স্বামীর নাম: সুনীল মন্ডল বাড়ির নং : 14/5 বয়স : 60 লিঙ্গ : মহিলা	ফটো উপলব্ধ	384	WB/17/116/198322	নাম : সন্ধ্যা মন্ডল স্বামীর নাম: সমরেন্দ্রনাথ মন্ডল বাড়ির নং : 14/5 বয়স : 51 লিঙ্গ : মহিলা	ফটো উপলব্ধ
385	GFR2482362	নাম : সন্দীপ মন্ডল পিতার নাম: সুনীল মন্ডল বাড়ির নং : 14/5 বয়স : 40 লিঙ্গ : পুরুষ	ফটো উপলব্ধ	386	AIV1530419	নাম : জয়া মন্ডল পিতার নাম: সুকুমার মন্ডল বাড়ির নং : 14/5A বয়স : 32 লিঙ্গ : মহিলা	ফটো উপলব্ধ	387	AIV1180678	নাম : মৌমিতা মন্ডল পিতার নাম: সমরেন্দ্র মন্ডল বাড়ির নং : 14/5A বয়স : 33 লিঙ্গ : মহিলা	ফটো উপলব্ধ



388	WB/17/116/198325	নাম : সন্ধ্যা ভক্তা স্বামীর নাম: অজিত ভক্তা বাড়ির নং : 14/7 বয়স : 64 লিঙ্গ : মহিলা	ফটো উপলব্ধ	389	WB/17/116/198159	নাম : রঞ্জন ভক্তা পিতার নাম: অজিত ভক্তা বাড়ির নং : 14/7 বয়স : 53 লিঙ্গ : পুরুষ	ফটো উপলব্ধ	390	WB/17/116/198098	নাম : রতন ভক্তা পিতার নাম: অজিত ভক্তা বাড়ির নং : 14/7 বয়স : 50 লিঙ্গ : পুরুষ	ফটো উপলব্ধ
391	AIV1040328	নাম : দেবশ্রী ভক্তা স্বামীর নাম: রঞ্জন ভক্তা বাড়ির নং : 14/7 বয়স : 37 লিঙ্গ : মহিলা	ফটো উপলব্ধ	392	WB/17/116/198336	নাম : অম্বিকা দাস স্বামীর নাম: মানিক দাস বাড়ির নং : 15 বয়স : 69 লিঙ্গ : মহিলা	ফটো উপলব্ধ	393	WB/17/116/198237	নাম : সঞ্জয় দাস পিতার নাম: জীবনচন্দ্র দাস বাড়ির নং : 15 বয়স : 60 লিঙ্গ : পুরুষ	ফটো উপলব্ধ
394	WB/17/116/198337	নাম : তুণ্ডি দাস স্বামীর নাম: সঞ্জয় দাস বাড়ির নং : 15 বয়স : 55 লিঙ্গ : মহিলা	ফটো উপলব্ধ	395	AIV0101451	নাম : অনিন্দিতা দাস পিতার নাম: সঞ্জয় দাস বাড়ির নং : 15 বয়স : 36 লিঙ্গ : মহিলা	ফটো উপলব্ধ	396	AIV1440650	নাম : নিবেদিতা দাস পিতার নাম: সঞ্জয় দাস বাড়ির নং : 15 বয়স : 31 লিঙ্গ : মহিলা	ফটো উপলব্ধ
397	GFR2666261	নাম : রানু মণ্ডল পিতার নাম: বাসুদেব মণ্ডল বাড়ির নং : 15 বয়স : 44 লিঙ্গ : মহিলা	ফটো উপলব্ধ	398	WB/17/116/198424	নাম : কবিতা রায় স্বামীর নাম: প্রনয় রায় বাড়ির নং : 15/2 বয়স : 63 লিঙ্গ : মহিলা	ফটো উপলব্ধ	399	GFR1270990	নাম : পরশুরাম বা পিতার নাম: ভাগরথ বা বাড়ির নং : 15/3 বয়স : 75 লিঙ্গ : পুরুষ	ফটো উপলব্ধ
400	WB/17/116/198335	নাম : সুনিতা বা স্বামীর নাম: পরশুরাম বা বাড়ির নং : 15/3 বয়স : 66 লিঙ্গ : মহিলা	ফটো উপলব্ধ	401	GFR1270982	নাম : আনন্দ কুমার বা পিতার নাম: পরশুরাম বা বাড়ির নং : 15/3 বয়স : 44 লিঙ্গ : পুরুষ	ফটো উপলব্ধ	402	GFR2262145	নাম : পুলি বা স্বামীর নাম: আনন্দ কুমার বা বাড়ির নং : 15/3 বয়স : 41 লিঙ্গ : মহিলা	ফটো উপলব্ধ
403	AIV2468908	নাম : খুশি বা পিতার নাম: আনন্দ কুমার বা বাড়ির নং : 15/1 বয়স : 20 লিঙ্গ : মহিলা	ফটো উপলব্ধ	404	AIV2324713	নাম : স্নেহাশিস মিত্র পিতার নাম: অপরেশ মিত্র বাড়ির নং : 15/A বয়স : 63 লিঙ্গ : পুরুষ	ফটো উপলব্ধ	405	WB/17/116/198091	নাম : দেবশীষ মিত্র পিতার নাম: অপরেশ মিত্র বাড়ির নং : 15/A বয়স : 59 লিঙ্গ : পুরুষ	ফটো উপলব্ধ
406	GFR1410208	নাম : মৌ মিত্র স্বামীর নাম: স্নেহাশিস মিত্র বাড়ির নং : 15/A বয়স : 49 লিঙ্গ : মহিলা	ফটো উপলব্ধ	407	AIV1889260	নাম : সৌরশিস মিত্র পিতার নাম: স্নেহাশীষ মিত্র বাড়ির নং : 15/এ বয়স : 25 লিঙ্গ : পুরুষ	ফটো উপলব্ধ	408	AIV2400281	নাম : প্রভাত দাস পিতার নাম: মানিক দাস বাড়ির নং : 15/বী বয়স : 56 লিঙ্গ : পুরুষ	ফটো উপলব্ধ
409	GFR1979442	নাম : প্রনতি দাস স্বামীর নাম: প্রভাত দাস বাড়ির নং : 15/B বয়স : 44 লিঙ্গ : মহিলা	ফটো উপলব্ধ	410	AIV1440684	নাম : রমা দাস স্বামীর নাম: সুমন্ত দাস বাড়ির নং : 15/B বয়স : 37 লিঙ্গ : মহিলা	ফটো উপলব্ধ	411	AIV2436525	নাম : পার্থিব দাস পিতার নাম: প্রভাত দাস বাড়ির নং : 15/বী বয়স : 22 লিঙ্গ : পুরুষ	ফটো উপলব্ধ
412	AIV1182161	নাম : রমেন নস্কর পিতার নাম: জীবন কৃষ্ণ নস্কর বাড়ির নং : 15/ডী বয়স : 59 লিঙ্গ : পুরুষ	ফটো উপলব্ধ	413	AIV1182419	নাম : অঞ্জনা নস্কর স্বামীর নাম: রমেন নস্কর বাড়ির নং : 15/ডী বয়স : 47 লিঙ্গ : মহিলা	ফটো উপলব্ধ	414	AIV2440758	নাম : অলিভিয়া নস্কর পিতার নাম: রমেন নস্কর বাড়ির নং : 15/ডী বয়স : 21 লিঙ্গ : মহিলা	ফটো উপলব্ধ
415	AIV2003267	নাম : অরুণ পাড়ুই পিতার নাম: জটাই পাড়ুই বাড়ির নং : 16 বয়স : 52 লিঙ্গ : পুরুষ	ফটো উপলব্ধ	416	WB/17/116/198045	নাম : স্বরূপ পাড়ুই পিতার নাম: জটাই পাড়ুই বাড়ির নং : 16 বয়স : 50 লিঙ্গ : পুরুষ	ফটো উপলব্ধ	417	AIV1040344	নাম : সুনীতা পাড়ুই স্বামীর নাম: স্বরূপ পাড়ুই বাড়ির নং : 16 বয়স : 36 লিঙ্গ : মহিলা	ফটো উপলব্ধ



418	WB/17/116/198397	নাম : শান্তীরানী দাস স্বামীর নাম: স্বশীভূষণ দাস বাড়ির নং : 17 বয়স : 81 লিঙ্গ : মহিলা	ফটো উপলব্ধ	419	WB/17/116/198016	নাম : রেনুকা দাস স্বামীর নাম: গোবিন্দ দাস বাড়ির নং : 17 বয়স : 80 লিঙ্গ : মহিলা	ফটো উপলব্ধ	420	WB/17/116/198346	নাম : সন্তোষ দাস পিতার নাম: হরেকৃষ্ণ দাস বাড়ির নং : 17 বয়স : 73 লিঙ্গ : পুরুষ	ফটো উপলব্ধ
421	WB/17/116/198270	নাম : রমা দাস স্বামীর নাম: স্বমিকেশ দাস বাড়ির নং : 17 বয়স : 73 লিঙ্গ : মহিলা	ফটো উপলব্ধ	422	WB/17/116/198310	নাম : গীতা দাস স্বামীর নাম: শ্রীকান্ত দাস বাড়ির নং : 17 বয়স : 71 লিঙ্গ : মহিলা	ফটো উপলব্ধ	423	WB/17/116/198402	নাম : আশানন্দ দাস পিতার নাম: স্বশীভূষণ দাস বাড়ির নং : 17 বয়স : 59 লিঙ্গ : পুরুষ	ফটো উপলব্ধ
424	WB/17/116/198231	নাম : দিলীপ দাস পিতার নাম: গোবিন্দ দাস বাড়ির নং : 17 বয়স : 57 লিঙ্গ : পুরুষ	ফটো উপলব্ধ	425	WB/17/116/198151	নাম : পান্নালাল দাস পিতার নাম: শ্রীকান্ত দাস বাড়ির নং : 17 বয়স : 52 লিঙ্গ : পুরুষ	ফটো উপলব্ধ	426	WB/17/116/198244	নাম : রবীন দাস পিতার নাম: শ্রীকান্ত দাস বাড়ির নং : 17 বয়স : 50 লিঙ্গ : পুরুষ	ফটো উপলব্ধ
427	GFR1979459	নাম : শিখা দাস স্বামীর নাম: আশানন্দ দাস বাড়ির নং : 17 বয়স : 50 লিঙ্গ : মহিলা	ফটো উপলব্ধ	428	GFR1979467	নাম : প্রদীপ দাস পিতার নাম: হুমিকেশ দাস বাড়ির নং : 17 বয়স : 48 লিঙ্গ : পুরুষ	ফটো উপলব্ধ	429	GFR1979475	নাম : প্রতাপ দাস পিতার নাম: হুমিকেশ দাস বাড়ির নং : 17 বয়স : 46 লিঙ্গ : পুরুষ	ফটো উপলব্ধ
430	GFR1979483	নাম : সুমন্ত দাস পিতার নাম: সন্তোষ দাস বাড়ির নং : 17 বয়স : 43 লিঙ্গ : পুরুষ	ফটো উপলব্ধ	431	GFR2482370	নাম : সোমা দাস স্বামীর নাম: পান্নালাল দাস বাড়ির নং : 17 বয়স : 42 লিঙ্গ : মহিলা	ফটো উপলব্ধ	432	GFR2482388	নাম : অভিজিৎ দাস পিতার নাম: সন্তোষ দাস বাড়ির নং : 17 বয়স : 40 লিঙ্গ : পুরুষ	ফটো উপলব্ধ
433	AIV1040351	নাম : টুম্পা দাস স্বামীর নাম: প্রদীপ দাস বাড়ির নং : 17 বয়স : 37 লিঙ্গ : মহিলা	ফটো উপলব্ধ	434	AIV1040369	নাম : প্রিয়া দাস স্বামীর নাম: প্রতাপ দাস বাড়ির নং : 17 বয়স : 37 লিঙ্গ : মহিলা	ফটো উপলব্ধ	435	GFR2262152	নাম : কম্পনা দাস স্বামীর নাম: দিলীপ দাস বাড়ির নং : 17/1 বয়স : 44 লিঙ্গ : মহিলা	ফটো উপলব্ধ
436	AIV1559004	নাম : ইন্দ্রজিৎ দাস পিতার নাম: আশানন্দ দাস বাড়ির নং : 17/A বয়স : 30 লিঙ্গ : পুরুষ	ফটো উপলব্ধ	437	AZQ1879337	নাম : স্বর্ণালী সানা পিতার নাম: সন্দীপ সানা বাড়ির নং : 17/এ বয়স : 25 লিঙ্গ : মহিলা	ফটো উপলব্ধ	438	AIV2436558	নাম : তনুশ্রী দাস স্বামীর নাম: অভিজিৎ দাস বাড়ির নং : 17/ভী বয়স : 33 লিঙ্গ : মহিলা	ফটো উপলব্ধ
439	AIV2172260	নাম : তনুশ্রী অধিকারী পিতার নাম: সনাতন অধিকারী বাড়ির নং : 18 বয়স : 24 লিঙ্গ : মহিলা	ফটো উপলব্ধ	440	GFR1158732	নাম : চামেলী সামন্ত স্বামীর নাম: সৌরেন্দ্র নাথ সামন্ত বাড়ির নং : 35 বয়স : 57 লিঙ্গ : মহিলা	ফটো উপলব্ধ	441	AIV1553593	নাম : রুপা প্রামাণিক স্বামীর নাম: অজয় প্রামাণিক বাড়ির নং : 18 বয়স : 32 লিঙ্গ : মহিলা	ফটো উপলব্ধ
442	WB/17/116/198351	নাম : পুষ্প চক্রবর্তী স্বামীর নাম: নিতাই চক্রবর্তী বাড়ির নং : 18/1 বয়স : 76 লিঙ্গ : মহিলা	ফটো উপলব্ধ	443	GFR1979491	নাম : মমতা চক্রবর্তী স্বামীর নাম: শঙ্কর চক্রবর্তী বাড়ির নং : 18/1 বয়স : 42 লিঙ্গ : মহিলা	ফটো উপলব্ধ	444	GFR2482396	নাম : তৃপ্তি মুখার্জী পিতার নাম: সুবোধ মুখার্জী বাড়ির নং : 18/1 বয়স : 48 লিঙ্গ : মহিলা	ফটো উপলব্ধ
445	AIV1612050	নাম : পার্শ্ব আশ পিতার নাম: রতনলাল আশ বাড়ির নং : 18/2 বয়স : 43 লিঙ্গ : পুরুষ	ফটো উপলব্ধ	446	GFR2261261	নাম : মঙ্গলা আশ (চক্রবর্তী) স্বামীর নাম: পার্শ্ব আশ বাড়ির নং : 18/2 বয়স : 43 লিঙ্গ : মহিলা	ফটো উপলব্ধ	447	WB/17/116/198386	নাম : হিমাত্রী চক্রবর্তী পিতার নাম: প্রানকৃষ্ণ চক্রবর্তী বাড়ির নং : 18/2 বয়স : 81 লিঙ্গ : পুরুষ	ফটো উপলব্ধ



448 নাম : মীরা চক্রবর্তী স্বামীর নাম: হিমাত্রী চক্রবর্তী বাড়ির নং : 18/2 বয়স : 74 লিঙ্গ : মহিলা	WB/17/116/198358	ফটো উপলব্ধ	449 নাম : রেখা চক্রবর্তী স্বামীর নাম: শশাঙ্কশেখর চক্রবর্তী বাড়ির নং : 18/2 বয়স : 69 লিঙ্গ : মহিলা	WB/17/116/198370	ফটো উপলব্ধ	450 নাম : অনিতা চক্রবর্তী স্বামীর নাম: অসিত চক্রবর্তী বাড়ির নং : 18/2 বয়স : 63 লিঙ্গ : মহিলা	WB/17/116/198368	ফটো উপলব্ধ
451 নাম : রঞ্জন চক্রবর্তী পিতার নাম: অজিত চক্রবর্তী বাড়ির নং : 18/2 বয়স : 59 লিঙ্গ : পুরুষ	WB/17/116/198212	ফটো উপলব্ধ	452 নাম : শ্যামলী চক্রবর্তী স্বামীর নাম: রঞ্জন চক্রবর্তী বাড়ির নং : 18/2 বয়স : 51 লিঙ্গ : মহিলা	GFR2262160	ফটো উপলব্ধ	453 নাম : চন্দন চক্রবর্তী পিতার নাম: হিমাত্রী চক্রবর্তী বাড়ির নং : 18/2 বয়স : 45 লিঙ্গ : পুরুষ	GFR1388172	ফটো উপলব্ধ
454 নাম : চয়ন চক্রবর্তী মায়ের নাম: অনিতা চক্রবর্তী বাড়ির নং : 18/2 বয়স : 39 লিঙ্গ : পুরুষ	AIV1040377	ফটো উপলব্ধ	455 নাম : রিম্পা চক্রবর্তী স্বামীর নাম: চয়ন চক্রবর্তী বাড়ির নং : 18/2 বয়স : 31 লিঙ্গ : মহিলা	AIV1446061	ফটো উপলব্ধ	456 নাম : সুদীপ্তা চক্রবর্তী মন্ডল স্বামীর নাম: চন্দন চক্রবর্তী বাড়ির নং : 18/2 বয়স : 43 লিঙ্গ : মহিলা	CFZ1257542	ফটো উপলব্ধ
457 নাম : অসীম কুমার চক্রবর্তী পিতার নাম: অজিত কুমার চক্রবর্তী বাড়ির নং : 18/2/2 বয়স : 71 লিঙ্গ : পুরুষ	WB/17/116/198043	ফটো উপলব্ধ	458 নাম : তাপসী চক্রবর্তী স্বামীর নাম: মিহির চক্রবর্তী বাড়ির নং : 18/3 বয়স : 62 লিঙ্গ : মহিলা	WB/17/118/057520	ফটো উপলব্ধ	459 নাম : অরুণ চক্রবর্তী মায়ের নাম: ললিতা চক্রবর্তী বাড়ির নং : 18/3 বয়স : 44 লিঙ্গ : পুরুষ	GFR2261287	ফটো উপলব্ধ
460 নাম : রঞ্জিতা সরদার পিতার নাম: অমর সরদার বাড়ির নং : 18/3/1 বয়স : 31 লিঙ্গ : মহিলা	AIV1558923	ফটো উপলব্ধ	461 নাম : মিনাক্ষী পাল(দাস) স্বামীর নাম: বিশ্বনাথ পাল বাড়ির নং : 18/3/6 বয়স : 51 লিঙ্গ : মহিলা	WB/17/116/198227	ফটো উপলব্ধ	462 নাম : বিশ্বনাথ পাল পিতার নাম: ঘনশ্যাম পাল বাড়ির নং : 18/3/6 বয়স : 59 লিঙ্গ : পুরুষ	AIV2325611	ফটো উপলব্ধ
463 নাম : শুভদীপ পাল পিতার নাম: বিশ্বনাথ পাল বাড়ির নং : 18/3/6 বয়স : 29 লিঙ্গ : পুরুষ	AIV1633262	ফটো উপলব্ধ	464 নাম : সমীর হালদার পিতার নাম: প্রহ্লাদ হালদার বাড়ির নং : 18/3/6/A বয়স : 66 লিঙ্গ : পুরুষ	AIV1913532	ফটো উপলব্ধ	465 নাম : মনিকা হালদার স্বামীর নাম: সমীর হালদার বাড়ির নং : 18/3/6/A বয়স : 57 লিঙ্গ : মহিলা	AIV2064293	ফটো উপলব্ধ
466 নাম : চন্দ্রিকা হালদার পিতার নাম: সমীর হালদার বাড়ির নং : 18/3/6/A বয়স : 31 লিঙ্গ : মহিলা	AIV1440577	ফটো উপলব্ধ	467 নাম : চৌতিসা হালদার পিতার নাম: সমীর হালদার বাড়ির নং : 18/3/6/এ বয়স : 25 লিঙ্গ : মহিলা	AIV2094563	ফটো উপলব্ধ	468 নাম : স্বরূপ চক্রবর্তী পিতার নাম: শিশির চক্রবর্তী বাড়ির নং : 18/4 বয়স : 49 লিঙ্গ : পুরুষ	GFR1979533	ফটো উপলব্ধ
469 নাম : অপর্ণা চক্রবর্তী স্বামীর নাম: স্বরূপ চক্রবর্তী বাড়ির নং : 18/4 বয়স : 44 লিঙ্গ : মহিলা	GFR1979541	ফটো উপলব্ধ	470 নাম : মৌসুমী চক্রবর্তী স্বামীর নাম: অরুণ চক্রবর্তী বাড়ির নং : 18/4 বয়স : 35 লিঙ্গ : মহিলা	AIV1040393	ফটো উপলব্ধ	471 নাম : মীরা চক্রবর্তী স্বামীর নাম: শিশির চক্রবর্তী বাড়ির নং : 18/4/1 বয়স : 73 লিঙ্গ : মহিলা	AIV2340453	ফটো উপলব্ধ
472 নাম : সুভাষ চক্রবর্তী পিতার নাম: শিশির চক্রবর্তী বাড়ির নং : 18/4/1 বয়স : 43 লিঙ্গ : পুরুষ	GFR2261295	ফটো উপলব্ধ	473 নাম : মৌসুমী চক্রবর্তী স্বামীর নাম: সুভাষ চক্রবর্তী বাড়ির নং : 18/4/1 বয়স : 41 লিঙ্গ : মহিলা	AIV1040385	ফটো উপলব্ধ	474 নাম : ঋত্বিক দাস পিতার নাম: প্রদীপ দাস বাড়ির নং : 18/4/এ বয়স : 25 লিঙ্গ : পুরুষ	AIV1889286	ফটো উপলব্ধ
475 নাম : শুক্লা মাখাল স্বামীর নাম: ঋত্বিক দাস বাড়ির নং : 18/4/এ বয়স : 26 লিঙ্গ : মহিলা	AIV1798115	ফটো উপলব্ধ	476 নাম : উর্মিলা দাস স্বামীর নাম: পাঁচুগোপাল দাস বাড়ির নং : 18/4B বয়স : 83 লিঙ্গ : মহিলা	WB/17/116/198283	ফটো উপলব্ধ	477 নাম : প্রদীপ দাস পিতার নাম: পাঁচুগোপাল দাস বাড়ির নং : 18/4B বয়স : 58 লিঙ্গ : পুরুষ	WB/17/116/198306	ফটো উপলব্ধ



478	GFR2261303	নাম : উজ্জল দাস মায়ের নাম: উমিলা দাস বাড়ির নং : 18/4B বয়স : 46 লিঙ্গ : পুরুষ	ফটো উপলব্ধ	479	GFR2261311	নাম : পলাশ দাস মায়ের নাম: উমিলা দাস বাড়ির নং : 18/4B বয়স : 40 লিঙ্গ : পুরুষ	ফটো উপলব্ধ	480	AIV1040401	নাম : লিপিকা দাস স্বামীর নাম: উজ্জল দাস বাড়ির নং : 18/4B বয়স : 37 লিঙ্গ : মহিলা	ফটো উপলব্ধ
481	GFR1979558	নাম : সারদা দাস স্বামীর নাম: প্রদীপ দাস বাড়ির নং : 18/4/EO বয়স : 45 লিঙ্গ : মহিলা	ফটো উপলব্ধ	482	WB/17/116/198282	নাম : মীরা দাস পিতার নাম: ভগুলা দাস বাড়ির নং : 18/5 বয়স : 61 লিঙ্গ : মহিলা	ফটো উপলব্ধ	483	WB/17/116/198063	নাম : চন্দন দাস পিতার নাম: ভগুলা দাস বাড়ির নং : 18/5 বয়স : 50 লিঙ্গ : পুরুষ	ফটো উপলব্ধ
484	AIV1040419	নাম : ছবি দাস স্বামীর নাম: চন্দন দাস বাড়ির নং : 18/5 বয়স : 49 লিঙ্গ : মহিলা	ফটো উপলব্ধ	485	AIV1913599	নাম : সুমিত্রা মাল্লা স্বামীর নাম: সুকুমার মাল্লা বাড়ির নং : 18/5 বয়স : 56 লিঙ্গ : মহিলা	ফটো উপলব্ধ	486	GFR2482404	নাম : অভিজিৎ মাল্লা মায়ের নাম: সুমিত্রা মাল্লা বাড়ির নং : 18/5 বয়স : 42 লিঙ্গ : পুরুষ	ফটো উপলব্ধ
487	WB/17/116/198371	নাম : রুপনা পাড়ুই স্বামীর নাম: সমরেন্দ্রনাথ পাড়ুই বাড়ির নং : 19/A বয়স : 69 লিঙ্গ : মহিলা	ফটো উপলব্ধ	488	WB/17/116/198206	নাম : বুধাদিত্য পাড়ুই পিতার নাম: সমরেন্দ্রনাথ পাড়ুই বাড়ির নং : 19/A বয়স : 50 লিঙ্গ : পুরুষ	ফটো উপলব্ধ	489	GFR1388164	নাম : বাগ্নাদিত্য পাড়ুই পিতার নাম: সমরেন্দ্রনাথ পাড়ুই বাড়ির নং : 19/A বয়স : 47 লিঙ্গ : পুরুষ	ফটো উপলব্ধ
490	AIV1612076	নাম : সুমৌলি রায় পাড়ুই স্বামীর নাম: বাগ্নাদিত্য পাড়ুই বাড়ির নং : 19/A বয়স : 42 লিঙ্গ : মহিলা	ফটো উপলব্ধ	491	AIV2386316	নাম : সুখরঞ্জন চৌধুরী পিতার নাম: বীরেন্দ্র কৃষ্ণ চৌধুরী বাড়ির নং : 20 বয়স : 72 লিঙ্গ : পুরুষ	ফটো উপলব্ধ	492	WB/17/116/198067	নাম : অমর কৃষ্ণ চৌধুরী পিতার নাম: বীরেন্দ্র কৃষ্ণ চৌধুরী বাড়ির নং : 20 বয়স : 68 লিঙ্গ : পুরুষ	ফটো উপলব্ধ
493	AIV2172450	নাম : গোপাল কৃষ্ণ চৌধুরী পিতার নাম: বীরেন্দ্র কৃষ্ণ চৌধুরী বাড়ির নং : 20 বয়স : 59 লিঙ্গ : পুরুষ	ফটো উপলব্ধ	494	WB/17/116/198110	নাম : অসীম কৃষ্ণ চৌধুরী পিতার নাম: বীরেন্দ্র কৃষ্ণ চৌধুরী বাড়ির নং : 20 বয়স : 57 লিঙ্গ : পুরুষ	ফটো উপলব্ধ	495	WB/17/116/198133	নাম : তাপসী চৌধুরী স্বামীর নাম: সুখরঞ্জন চৌধুরী বাড়ির নং : 20 বয়স : 57 লিঙ্গ : মহিলা	ফটো উপলব্ধ
496	HLJ2069888	নাম : রুপা চৌধুরী স্বামীর নাম: গোপাল কৃষ্ণ চৌধুরী বাড়ির নং : 20 বয়স : 49 লিঙ্গ : মহিলা	ফটো উপলব্ধ	497	AIV1040427	নাম : শিবানী চৌধুরী স্বামীর নাম: অসীম কৃষ্ণ চৌধুরী বাড়ির নং : 20 বয়স : 46 লিঙ্গ : মহিলা	ফটো উপলব্ধ	498	AIV1180645	নাম : অভিজীৎ চৌধুরী পিতার নাম: সুখরঞ্জন চৌধুরী বাড়ির নং : 20 বয়স : 33 লিঙ্গ : পুরুষ	ফটো উপলব্ধ
499	AIV2356939	নাম : অক্ষিত চৌধুরী পিতার নাম: অসীম কৃষ্ণ চৌধুরী বাড়ির নং : 20 বয়স : 22 লিঙ্গ : পুরুষ	ফটো উপলব্ধ	500	AIV2002582	নাম : নারায়ণ গাঙ্গুলী পিতার নাম: অনন্ত গাঙ্গুলী বাড়ির নং : 20A বয়স : 71 লিঙ্গ : পুরুষ	ফটো উপলব্ধ	501	AIV2002608	নাম : মিনু গাঙ্গুলী স্বামীর নাম: নারায়ণ গাঙ্গুলী বাড়ির নং : 20A বয়স : 64 লিঙ্গ : মহিলা	ফটো উপলব্ধ
502	WB/17/116/198189	নাম : লিপিকা কুণ্ডু স্বামীর নাম: প্রনব কুমার কুণ্ডু বাড়ির নং : 20A বয়স : 56 লিঙ্গ : মহিলা	ফটো উপলব্ধ	503	GFR1384304	নাম : মৌসম কুন্ডু পিতার নাম: অরুণ কুমার কুন্ডু বাড়ির নং : 20A বয়স : 46 লিঙ্গ : পুরুষ	ফটো উপলব্ধ	504	GFR2482412	নাম : প্রলয় কুমার কুন্ডু পিতার নাম: প্রসাদ কুন্ডু বাড়ির নং : 20A বয়স : 41 লিঙ্গ : পুরুষ	ফটো উপলব্ধ
505	AIV1040435	নাম : প্রীতম কুণ্ডু পিতার নাম: প্রনব কুণ্ডু বাড়ির নং : 20A বয়স : 37 লিঙ্গ : পুরুষ	ফটো উপলব্ধ	506	WB/17/116/198105	নাম : প্রসাদ কুণ্ডু পিতার নাম: বনমালী কুণ্ডু বাড়ির নং : 20/A বয়স : 71 লিঙ্গ : পুরুষ	ফটো উপলব্ধ	507	WB/17/116/198139	নাম : প্রনব কুমার কুণ্ডু পিতার নাম: বনমালী কুণ্ডু বাড়ির নং : 20/A বয়স : 66 লিঙ্গ : পুরুষ	ফটো উপলব্ধ



508 নাম : রীনা কুণ্ড স্বামীর নাম: প্রসাদ কুণ্ড বাড়ির নং : 20/A বয়স : 63 লিঙ্গ : মহিলা	WB/17/116/198190	509 নাম : মৌসুমী কুণ্ড স্বামীর নাম: প্রীতম কুণ্ড বাড়ির নং : 20/A বয়স : 34 লিঙ্গ : মহিলা	AIV1256601	510 নাম : পুলক কুণ্ড পিতার নাম: প্রনব কুমার কুণ্ড বাড়ির নং : 20/A বয়স : 30 লিঙ্গ : পুরুষ	AIV1633213
511 নাম : রাখী কুণ্ড স্বামীর নাম: মৌসম কুণ্ড বাড়ির নং : 20C বয়স : 44 লিঙ্গ : মহিলা	AIV1040443	512 নাম : অর্পিতা গাঙ্গুলী স্বামীর নাম: চন্দন গাঙ্গুলী বাড়ির নং : 20D বয়স : 46 লিঙ্গ : মহিলা	GFR2261360	513 নাম : প্রিয়ঙ্কা গাঙ্গুলি পিতার নাম: চন্দন গাঙ্গুলি বাড়ির নং : 20/ভী বয়স : 25 লিঙ্গ : মহিলা	AIV2434892
514 নাম : চন্দন গাঙ্গুলী পিতার নাম: নারায়ন গাঙ্গুলী বাড়ির নং : 20 ডি বয়স : 49 লিঙ্গ : পুরুষ	AIV2002640	515 নাম : শৈবারানী পাড়ই স্বামীর নাম: প্রানকৃষ্ণ পাড়ই বাড়ির নং : 21 বয়স : 73 লিঙ্গ : মহিলা	WB/17/116/198308	516 নাম : সজল পাড়ই পিতার নাম: প্রানকৃষ্ণ পাড়ই বাড়ির নং : 21 বয়স : 59 লিঙ্গ : পুরুষ	WB/17/116/198242
517 নাম : মিঠু পাড়ই স্বামীর নাম: সজল পাড়ই বাড়ির নং : 21 বয়স : 52 লিঙ্গ : মহিলা	WB/17/116/198243	518 নাম : সুমিত পাড়ই পিতার নাম: সজল পাড়ই বাড়ির নং : 21 বয়স : 33 লিঙ্গ : পুরুষ	AIV1256593	519 নাম : সৌভিক পাড়ই পিতার নাম: সজল পাড়ই বাড়ির নং : 21 বয়স : 26 লিঙ্গ : পুরুষ	AIV2281194
520 নাম : সঙ্গীতা পাল পাড়ই স্বামীর নাম: সুমিত পাড়ই বাড়ির নং : 21 বয়স : 29 লিঙ্গ : মহিলা	AIV2439446	521 নাম : স্বপন চন্দ্র চন্দ্র পিতার নাম: অনিল চন্দ্র চন্দ্র বাড়ির নং : 22 বয়স : 78 লিঙ্গ : পুরুষ	AIV2542421	522 নাম : খোকণ চন্দ্র চন্দ্র পিতার নাম: অনিল চন্দ্র বাড়ির নং : 22 বয়স : 72 লিঙ্গ : পুরুষ	AIV2172419
523 নাম : দিলীপ চন্দ্র পিতার নাম: অনিল চন্দ্র বাড়ির নং : 22 বয়স : 67 লিঙ্গ : পুরুষ	WB/17/116/198428	524 নাম : সন্ধ্যারানী চন্দ্র স্বামীর নাম: খোকন চন্দ্র বাড়ির নং : 22 বয়স : 66 লিঙ্গ : মহিলা	AIV2172435	525 নাম : অঞ্জলী চন্দ্র স্বামীর নাম: স্বপন চন্দ্র বাড়ির নং : 22 বয়স : 60 লিঙ্গ : মহিলা	WB/17/116/198115
526 নাম : বিপাশা চন্দ্র স্বামীর নাম: শম্ভুনাথ চন্দ্র বাড়ির নং : 22 বয়স : 60 লিঙ্গ : মহিলা	AIV0102335	527 নাম : শম্ভুনাথ চন্দ্র পিতার নাম: অনিল চন্দ্র বাড়ির নং : 22 বয়স : 59 লিঙ্গ : পুরুষ	AIV1913656	528 নাম : ইতি চন্দ্র স্বামীর নাম: দিলিপ চন্দ্র বাড়ির নং : 22 বয়স : 49 লিঙ্গ : মহিলা	GFR0311100
529 নাম : সঙ্গীতা চন্দ্র স্বামীর নাম: অমিত চন্দ্র বাড়ির নং : 22 বয়স : 42 লিঙ্গ : মহিলা	GFR2482420	530 নাম : বাপ্পাদিত্য চন্দ্র পিতার নাম: খোকন চন্দ্র বাড়ির নং : 22 বয়স : 41 লিঙ্গ : পুরুষ	GFR2262194	531 নাম : নন্দিতা চন্দ্র স্বামীর নাম: বাপ্পাদিত্য চন্দ্র বাড়ির নং : 22 বয়স : 38 লিঙ্গ : মহিলা	AIV1727056
532 নাম : সায়াস্তিকা চন্দ্র পিতার নাম: শম্ভু নাথ চন্দ্র বাড়ির নং : 22 বয়স : 22 লিঙ্গ : মহিলা	AIV2436509	533 নাম : সৌমজিৎ চন্দ্র পিতার নাম: দিলীপ চন্দ্র বাড়ির নং : 22 বয়স : 21 লিঙ্গ : পুরুষ	AIV2434884	534 নাম : মিহির কুমার পাড়ই পিতার নাম: রেবতী রঞ্জন পাড়ই বাড়ির নং : 22/1 বয়স : 79 লিঙ্গ : পুরুষ	GFR0311126
535 নাম : অনুপমা পাড়ই স্বামীর নাম: মিহির কুমার পাড়ই বাড়ির নং : 22/1 বয়স : 73 লিঙ্গ : মহিলা	GFR0311134	536 নাম : মানস কুমার পাড়ই পিতার নাম: মিহির কুমার পাড়ই বাড়ির নং : 22/1 বয়স : 48 লিঙ্গ : পুরুষ	GFR1385541	537 নাম : সন্দীপ কুমার পাড়ই পিতার নাম: মিহির কুমার পাড়ই বাড়ির নং : 22/1 বয়স : 41 লিঙ্গ : পুরুষ	GFR2261402



538 নাম : শিউলি পাড়ুই স্বামীর নাম: মানস কুমার পাড়ুই বাড়ির নং : 22/1 বয়স : 38 লিঙ্গ : মহিলা	GFR2670107 ফটো উপলব্ধ	539 নাম : মন্দিরা পাড়ুই স্বামীর নাম: সন্দীপ পাড়ুই বাড়ির নং : 22/1 বয়স : 38 লিঙ্গ : মহিলা	AIV1727031 ফটো উপলব্ধ	540 নাম : মুরশিদা বিবি স্বামীর নাম: সফিউদ্দিন সেখ বাড়ির নং : ২৩/১ বয়স : 31 লিঙ্গ : মহিলা	AIV1633197 ফটো উপলব্ধ
541 নাম : তপন সরদার পিতার নাম: মনোরঞ্জন সরদার বাড়ির নং : 23/1 বয়স : 54 লিঙ্গ : পুরুষ	ARZ1938034 ফটো উপলব্ধ	542 নাম : রুমা সরদার স্বামীর নাম: তপন সরদার বাড়ির নং : 23/1 বয়স : 52 লিঙ্গ : মহিলা	ARZ1938042 ফটো উপলব্ধ	543 নাম : সৌভিক সরদার পিতার নাম: তপন সরদার বাড়ির নং : 23/1 বয়স : 28 লিঙ্গ : পুরুষ	ARZ1937978 ফটো উপলব্ধ
544 নাম : অসীমা হাজরা স্বামীর নাম: তিমির বরণ হাজরা বাড়ির নং : 23/2 বয়স : 71 লিঙ্গ : মহিলা	AIV2324044 ফটো উপলব্ধ	545 নাম : দেবলীনা হাজরা স্বামীর নাম: সন্দীপন হাজরা বাড়ির নং : 23/2 বয়স : 42 লিঙ্গ : মহিলা	AIV2241214 ফটো উপলব্ধ	546 নাম : দেবান্ন হাজরা পিতার নাম: সন্দীপন হাজরা বাড়ির নং : 23/2 বয়স : 21 লিঙ্গ : পুরুষ	AIV2438307 ফটো উপলব্ধ
547 নাম : সন্দীপন হাজরা পিতার নাম: তিমির বরণ হাজরা বাড়ির নং : Kapali para road বয়স : 49 লিঙ্গ : পুরুষ	AIV1890086 ফটো উপলব্ধ	548 নাম : তপন দত্ত পিতার নাম: সুবল দত্ত বাড়ির নং : 23A বয়স : 54 লিঙ্গ : পুরুষ	GFR2482438 ফটো উপলব্ধ	549 নাম : শ্যামলী দত্ত স্বামীর নাম: তপন দত্ত বাড়ির নং : 23A বয়স : 50 লিঙ্গ : মহিলা	GFR2482446 ফটো উপলব্ধ
550 নাম : শুভজিৎ দত্ত পিতার নাম: তপন দত্ত বাড়ির নং : 23A বয়স : 32 লিঙ্গ : পুরুষ	AIV1256577 ফটো উপলব্ধ	551 নাম : কেয়া পাইন পিতার নাম: অনুপ কুমার পাইন বাড়ির নং : 23/এ বয়স : 26 লিঙ্গ : মহিলা	XHS1745686 ফটো উপলব্ধ	552 নাম : পরিতোষ দাস পিতার নাম: যুধিষ্ঠির দাস বাড়ির নং : 23/B বয়স : 53 লিঙ্গ : পুরুষ	AIV1913540 ফটো উপলব্ধ
553 নাম : সোনালী দাস স্বামীর নাম: পরিতোষ দাস বাড়ির নং : 23/B বয়স : 48 লিঙ্গ : মহিলা	GFR1271097 ফটো উপলব্ধ	554 নাম : সন্তোষী দাস পিতার নাম: পরিতোষ দাস বাড়ির নং : 23/বী বয়স : 22 লিঙ্গ : পুরুষ	AIV2434967 ফটো উপলব্ধ	555 নাম : নুপুর মণ্ডল স্বামীর নাম: ভবানী মণ্ডল বাড়ির নং : 23/ভী বয়স : 51 লিঙ্গ : মহিলা	AIV2243020 ফটো উপলব্ধ
556 নাম : রিয়া মন্ডল মায়ের নাম: নুপুর মন্ডল বাড়ির নং : 23/ভী বয়স : 26 লিঙ্গ : মহিলা	AIV1782382 ফটো উপলব্ধ	557 নাম : বাবলু মন্ডল পিতার নাম: প্রভাস চন্দ্র মন্ডল বাড়ির নং : 23/E বয়স : 57 লিঙ্গ : পুরুষ	AIV1913631 ফটো উপলব্ধ	558 নাম : সোমা মন্ডল স্বামীর নাম: বাবলু মন্ডল বাড়ির নং : 23/E বয়স : 46 লিঙ্গ : মহিলা	GFR2269256 ফটো উপলব্ধ
559 নাম : বিশাল মন্ডল পিতার নাম: বাবলু মন্ডল বাড়ির নং : 23/ই বয়স : 25 লিঙ্গ : পুরুষ	AIV1868249 ফটো উপলব্ধ	560 নাম : শুক্লা মণ্ডল স্বামীর নাম: সুব্রত মণ্ডল বাড়ির নং : 24 বয়স : 43 লিঙ্গ : মহিলা	GFR2262202 ফটো উপলব্ধ	561 নাম : পলাশ ওবা পিতার নাম: বেচুরাম ওবা বাড়ির নং : 40/1/বি বয়স : 44 লিঙ্গ : পুরুষ	GFR1386812 ফটো উপলব্ধ
562 নাম : পঙ্কজ রায় পিতার নাম: বিশ্বনাথ রায় বাড়ির নং : 24 বয়স : 63 লিঙ্গ : পুরুষ	GFR1979590 ফটো উপলব্ধ	563 নাম : প্রবীর কুমার রায় পিতার নাম: বিশ্বনাথ রায় বাড়ির নং : 24 বয়স : 54 লিঙ্গ : পুরুষ	GFR0311118 ফটো উপলব্ধ	564 নাম : শ্যামলী রায় স্বামীর নাম: প্রবীর কুমার রায় বাড়ির নং : 24 বয়স : 51 লিঙ্গ : মহিলা	GFR0311803 ফটো উপলব্ধ
565 নাম : অর্পনা রায় স্বামীর নাম: পঙ্কজ রায় বাড়ির নং : 24 বয়স : 51 লিঙ্গ : মহিলা	GFR1979160 ফটো উপলব্ধ	566 নাম : পিয়ালী রায় পিতার নাম: প্রবীর কুমার রায় বাড়ির নং : 24 বয়স : 34 লিঙ্গ : মহিলা	AIV1256619 ফটো উপলব্ধ	567 নাম : শ্যাম প্রজাপতি মায়ের নাম: অসীমা প্রজাপতি বাড়ির নং : 24/2 বয়স : 30 লিঙ্গ : পুরুষ	AIV1726876 ফটো উপলব্ধ



568 নাম : সুরেশ প্রজাপতি মায়ের নাম: অসিমা প্রজাপতি বাড়ির নং : 24/2 বয়স : 28 লিঙ্গ : পুরুষ	AIV1726868 ফটো উপলব্ধ	569 নাম : উৎপল কুমার হাজারা পিতার নাম: নবকুমার হাজারা বাড়ির নং : 25 বয়স : 68 লিঙ্গ : পুরুষ	GFR0311290 ফটো উপলব্ধ	570 নাম : নমিতা হাজারা স্বামীর নাম: উৎপল কুমার হাজারা বাড়ির নং : 25 বয়স : 62 লিঙ্গ : মহিলা	GFR0311308 ফটো উপলব্ধ
571 নাম : নবনীতা হাজারা পিতার নাম: উৎপল কুমার হাজারা বাড়ির নং : 25 বয়স : 33 লিঙ্গ : মহিলা	AIV1256569 ফটো উপলব্ধ	572 নাম : জয়দেব সামন্ত পিতার নাম: গোল্ডবিহারী সামন্ত বাড়ির নং : 26 বয়স : 71 লিঙ্গ : পুরুষ	GFR0312231 ফটো উপলব্ধ	573 নাম : শঙ্করী সামন্ত স্বামীর নাম: জয়দেব সামন্ত বাড়ির নং : 26 বয়স : 68 লিঙ্গ : মহিলা	GFR0312249 ফটো উপলব্ধ
574 নাম : সৌমেন সামন্ত পিতার নাম: জয়দেব সামন্ত বাড়ির নং : 26 বয়স : 47 লিঙ্গ : পুরুষ	GFR1980176 ফটো উপলব্ধ	575 নাম : সমীর সামন্ত পিতার নাম: জয়দেব সামন্ত বাড়ির নং : 26 বয়স : 44 লিঙ্গ : পুরুষ	GFR1385558 ফটো উপলব্ধ	576 নাম : সুরত কুমার সামন্ত পিতার নাম: রতিকান্ত সামন্ত বাড়ির নং : 26 বয়স : 61 লিঙ্গ : পুরুষ	GFR0311902 ফটো উপলব্ধ
577 নাম : মধুমিতা সামন্ত স্বামীর নাম: সমীর সামন্ত বাড়ির নং : 26 বয়স : 32 লিঙ্গ : মহিলা	AIV1558980 ফটো উপলব্ধ	578 নাম : রাখি সামন্ত পিতার নাম: সুরত কুমার সামন্ত বাড়ির নং : 26 বয়স : 30 লিঙ্গ : মহিলা	AIV1530427 ফটো উপলব্ধ	579 নাম : মৌমিতা সামন্ত স্বামীর নাম: সৌমেন সামন্ত বাড়ির নং : 26/A বয়স : 38 লিঙ্গ : মহিলা	AIV1040468 ফটো উপলব্ধ
580 নাম : প্রসাদ অধিকারী পিতার নাম: শিবশংকর অধিকারী বাড়ির নং : 27 বয়স : 50 লিঙ্গ : পুরুষ	WB/17/116/198207 ফটো উপলব্ধ	581 নাম : লিলি রায় পিতার নাম: সুশীল রায় বাড়ির নং : 27 বয়স : 70 লিঙ্গ : মহিলা	AIV2256600 ফটো উপলব্ধ	582 নাম : মিলি রায় পিতার নাম: সুশীল রায় বাড়ির নং : 27 বয়স : 58 লিঙ্গ : মহিলা	AIV2256592 ফটো উপলব্ধ
583 নাম : রনিত রায় মায়ের নাম: সুতপা রায় বাড়ির নং : 27 বয়স : 25 লিঙ্গ : পুরুষ	AIV2172138 ফটো উপলব্ধ	584 নাম : অমিতা কর্মকার স্বামীর নাম: মিহির কর্মকার বাড়ির নং : 28 বয়স : 65 লিঙ্গ : মহিলা	WB/17/116/198168 ফটো উপলব্ধ	585 নাম : শম্ভুনাথ মণ্ডল পিতার নাম: পঞ্চ মণ্ডল বাড়ির নং : 28 বয়স : 67 লিঙ্গ : পুরুষ	WB/17/116/198015 ফটো উপলব্ধ
586 নাম : তাপসকুমার মণ্ডল পিতার নাম: পঞ্চ মণ্ডল বাড়ির নং : 28 বয়স : 64 লিঙ্গ : পুরুষ	WB/17/116/198198 ফটো উপলব্ধ	587 নাম : সুপ্রিয়া মণ্ডল স্বামীর নাম: শম্ভুনাথ মণ্ডল বাড়ির নং : 28 বয়স : 62 লিঙ্গ : মহিলা	WB/17/116/198166 ফটো উপলব্ধ	588 নাম : দীপ্তি মণ্ডল স্বামীর নাম: তাপস মণ্ডল বাড়ির নং : 28 বয়স : 59 লিঙ্গ : মহিলা	WB/17/116/198167 ফটো উপলব্ধ
589 নাম : সুতপা মণ্ডল পিতার নাম: শম্ভু মণ্ডল বাড়ির নং : 28 বয়স : 49 লিঙ্গ : মহিলা	WB/17/116/198401 ফটো উপলব্ধ	590 নাম : সুমন্ত কুমার মণ্ডল পিতার নাম: শম্ভুনাথ মণ্ডল বাড়ির নং : 28 বয়স : 46 লিঙ্গ : পুরুষ	GFR1385533 ফটো উপলব্ধ	591 নাম : অমিতাভ মণ্ডল পিতার নাম: তাপস মণ্ডল বাড়ির নং : 28 বয়স : 44 লিঙ্গ : পুরুষ	GFR1383991 ফটো উপলব্ধ
592 নাম : করবী মন্ডল স্বামীর নাম: সুমন্ত কুমার মন্ডল বাড়ির নং : 28 বয়স : 37 লিঙ্গ : মহিলা	AIV1345578 ফটো উপলব্ধ	593 নাম : সায়নি মন্ডল স্বামীর নাম: অমিতাভ মন্ডল বাড়ির নং : 28 বয়স : 32 লিঙ্গ : মহিলা	AIV1726884 ফটো উপলব্ধ	594 নাম : সবেলী রায় পিতার নাম: প্রবীর কুমার রায় বাড়ির নং : 28 বয়স : 28 লিঙ্গ : মহিলা	AIV1726991 ফটো উপলব্ধ
595 নাম : মনিকা মণ্ডল স্বামীর নাম: অরুণ মণ্ডল বাড়ির নং : 28/1 বয়স : 60 লিঙ্গ : মহিলা	WB/17/116/198312 ফটো উপলব্ধ	596 নাম : বরুণকুমার মণ্ডল পিতার নাম: ভীমচন্দ্র মণ্ডল বাড়ির নং : 28/1 বয়স : 55 লিঙ্গ : পুরুষ	WB/17/116/198081 ফটো উপলব্ধ	597 নাম : প্রদেনজিৎ মণ্ডল পিতার নাম: অরুণ কুমার মণ্ডল বাড়ির নং : 28/1 বয়স : 41 লিঙ্গ : পুরুষ	GFR2261436 ফটো উপলব্ধ



598 নাম : তাপসী মণ্ডল স্বামীর নাম: বরুণ কুমার মণ্ডল বাড়ির নং : 28/1 বয়স : 50 লিঙ্গ : মহিলা	AIV1040476 ফটো উপলব্ধ	599 নাম : শর্মিষ্ঠা মণ্ডল স্বামীর নাম: প্রসেনজিৎ মণ্ডল বাড়ির নং : 28/1 বয়স : 46 লিঙ্গ : মহিলা	AIV1440668 ফটো উপলব্ধ	600 নাম : সঞ্জীব পান্ডে পিতার নাম: বিশ্বনাথ পান্ডে বাড়ির নং : 28/1/A/1 বয়স : 50 লিঙ্গ : পুরুষ	FSZ0299685 ফটো উপলব্ধ
601 নাম : মালা পান্ডে স্বামীর নাম: সঞ্জীব পান্ডে বাড়ির নং : 28/1/A/1 বয়স : 49 লিঙ্গ : মহিলা	AIV1633247 ফটো উপলব্ধ	602 নাম : দীপা পান্ডে পিতার নাম: সঞ্জীব পান্ডে বাড়ির নং : 28/1/A/1 বয়স : 22 লিঙ্গ : পুরুষ	AIV2434975 ফটো উপলব্ধ	603 নাম : অনাথ মিশ্র পিতার নাম: প্রশান্ত মিশ্র বাড়ির নং : 28/2/A বয়স : 64 লিঙ্গ : পুরুষ	GFR1972512 ফটো উপলব্ধ
604 নাম : নমিতা মিশ্র স্বামীর নাম: অনাথ মিশ্র বাড়ির নং : 28/2/A বয়স : 56 লিঙ্গ : মহিলা	WB/13/086/321461 ফটো উপলব্ধ	605 নাম : লিলি মিশ্র স্বামীর নাম: প্রসেনজিৎ মিশ্র বাড়ির নং : 28/2/A বয়স : 39 লিঙ্গ : মহিলা	GFR2263721 ফটো উপলব্ধ	606 নাম : প্রসেনজিৎ মিশ্র পিতার নাম: অনাথ মিশ্র বাড়ির নং : 28/2/A বয়স : 37 লিঙ্গ : পুরুষ	GFR2265031 ফটো উপলব্ধ
607 নাম : সুরোজিৎ মিশ্র পিতার নাম: অনাথ মিশ্র বাড়ির নং : 28/2/A বয়স : 32 লিঙ্গ : পুরুষ	AIV1256320 ফটো উপলব্ধ	608 নাম : অমর হালদার পিতার নাম: রাখানাথ হালদার বাড়ির নং : 28/2/বী বয়স : 51 লিঙ্গ : পুরুষ	AIV2009561 ফটো উপলব্ধ	609 নাম : চিত্তরঞ্জন কুন্ডু পিতার নাম: সুবল চন্দ্র কুন্ডু বাড়ির নং : 28/2/C বয়স : 72 লিঙ্গ : পুরুষ	WB/24/164/108306 ফটো উপলব্ধ
610 নাম : রেবা কুন্ডু স্বামীর নাম: চিত্তরঞ্জন কুন্ডু বাড়ির নং : 28/2/C বয়স : 56 লিঙ্গ : মহিলা	WB/18/113/258149 ফটো উপলব্ধ	611 নাম : উত্তম হাজরা পিতার নাম: ভোলানাথ হাজরা বাড়ির নং : 28/2/D বয়স : 56 লিঙ্গ : পুরুষ	DKJ1121003 ফটো উপলব্ধ	612 নাম : কাজলী হাজরা স্বামীর নাম: উত্তম হাজরা বাড়ির নং : 28/2/D বয়স : 50 লিঙ্গ : মহিলা	DKJ1121011 ফটো উপলব্ধ
613 নাম : উজ্জল হাজরা পিতার নাম: উত্তম হাজরা বাড়ির নং : 28/2/D বয়স : 32 লিঙ্গ : পুরুষ	NRC1320142 ফটো উপলব্ধ	614 নাম : রিয়া হাজরা স্বামীর নাম: উজ্জল হাজরা বাড়ির নং : 28/2/ডী বয়স : 26 লিঙ্গ : মহিলা	AIV2434926 ফটো উপলব্ধ	615 নাম : শেফালী মন্ডল স্বামীর নাম: সুনীল মন্ডল বাড়ির নং : 28/3 বয়স : 74 লিঙ্গ : মহিলা	GFR2261451 ফটো উপলব্ধ
616 নাম : সন্দীপ কুমার মন্ডল পিতার নাম: সুনীল কুমার মন্ডল বাড়ির নং : 28/3 বয়স : 56 লিঙ্গ : পুরুষ	GFR2261469 ফটো উপলব্ধ	617 নাম : অনুমিতা মন্ডল স্বামীর নাম: সন্দীপ কুমার মন্ডল বাড়ির নং : 28/3 বয়স : 49 লিঙ্গ : মহিলা	GFR2261477 ফটো উপলব্ধ	618 নাম : অঙ্কিতা মন্ডল পিতার নাম: সন্দীপ কুমার মন্ডল বাড়ির নং : 28/3 বয়স : 21 লিঙ্গ : মহিলা	AIV2434900 ফটো উপলব্ধ
619 নাম : কার্তিক চন্দ্র মাইতি পিতার নাম: শিবু চরন মাইতি বাড়ির নং : 28/5 বয়স : 63 লিঙ্গ : পুরুষ	WB/17/116/198001 ফটো উপলব্ধ	620 নাম : অনিতা মাইতি স্বামীর নাম: কার্তিক চন্দ্র মাইতি বাড়ির নং : 28/5 বয়স : 58 লিঙ্গ : মহিলা	WB/17/116/198226 ফটো উপলব্ধ	621 নাম : কুহেলী মাইতি পিতার নাম: কার্তিক চন্দ্র মাইতি বাড়ির নং : 28/5 বয়স : 27 লিঙ্গ : মহিলা	AIV1726967 ফটো উপলব্ধ
622 নাম : প্রহ্লাদ মিশ্র পিতার নাম: রামচন্দ্র মিশ্র বাড়ির নং : 28/6 বয়স : 63 লিঙ্গ : পুরুষ	GFR0181156 ফটো উপলব্ধ	623 নাম : রেখা মিশ্র স্বামীর নাম: প্রহ্লাদ মিশ্র বাড়ির নং : 28/6 বয়স : 56 লিঙ্গ : মহিলা	GFR0181164 ফটো উপলব্ধ	624 নাম : পরিতোষ মিশ্র পিতার নাম: প্রহ্লাদ মিশ্র বাড়ির নং : 28/6 বয়স : 37 লিঙ্গ : পুরুষ	GFR2661502 ফটো উপলব্ধ
625 নাম : বিদিশা মিশ্র স্বামীর নাম: পরিতোষ মিশ্র বাড়ির নং : 28/6 বয়স : 33 লিঙ্গ : মহিলা	AIV1340520 ফটো উপলব্ধ	626 নাম : শোভন কুমার মন্ডল মায়ের নাম: অনিমা মন্ডল বাড়ির নং : 28/7 বয়স : 63 লিঙ্গ : পুরুষ	GFR2482453 ফটো উপলব্ধ	627 নাম : অভয় পরামানিক পিতার নাম: মঙ্গল পরামানিক বাড়ির নং : 28/8 বয়স : 22 লিঙ্গ : পুরুষ	AIV2356905 ফটো উপলব্ধ



628 নাম : মঙ্গল পরামানিক পিতার নাম : নীলরতন পরামানিক বাড়ির নং : 28/8 বয়স : 47 লিঙ্গ : পুরুষ	GFR1273655 ফটো উপলব্ধ	629 নাম : শকুন্তলা পরামানিক স্বামীর নাম : মঙ্গল পরামানিক বাড়ির নং : 28/8 বয়স : 41 লিঙ্গ : মহিলা	AIV1040492 ফটো উপলব্ধ	630 নাম : নীলরতন প্রামাণিক পিতার নাম : মিহিরলাল প্রামাণিক বাড়ির নং : 28/8 বয়স : 71 লিঙ্গ : পুরুষ	WB/17/116/165428 ফটো উপলব্ধ
631 নাম : মীনা প্রামাণিক স্বামীর নাম : নীলরতন প্রামাণিক বাড়ির নং : 28/8 বয়স : 66 লিঙ্গ : মহিলা	WB/17/116/165284 ফটো উপলব্ধ	632 নাম : সুমিত্রা চৌধুরী পিতার নাম : সৌমেন চৌধুরী বাড়ির নং : 6/ডি বয়স : 43 লিঙ্গ : মহিলা	GFR1310804 ফটো উপলব্ধ	Q 633 নাম : অর্জুন ভূইয়া মায়ের নাম : অঞ্জলি ভূইয়া বাড়ির নং : 28/11 বয়স : 34 লিঙ্গ : পুরুষ	AIV1180637 ফটো উপলব্ধ
634 নাম : রুমা ভূইয়া স্বামীর নাম : অর্জুন ভূইয়া বাড়ির নং : 28/11 বয়স : 43 লিঙ্গ : মহিলা	AIV2091692 ফটো উপলব্ধ	635 নাম : কনক বাগ স্বামীর নাম : নিশিকান্ত বাগ বাড়ির নং : 28/12 বয়স : 75 লিঙ্গ : মহিলা	WB/17/116/198288 ফটো উপলব্ধ	636 নাম : মিন্টু বাগ পিতার নাম : নিশিকান্ত বাগ বাড়ির নং : 28/12 বয়স : 56 লিঙ্গ : পুরুষ	WB/17/116/198164 ফটো উপলব্ধ
637 নাম : মৌসুমী বাগ স্বামীর নাম : মিন্টু বাগ বাড়ির নং : 28/12 বয়স : 51 লিঙ্গ : মহিলা	WB/17/116/198049 ফটো উপলব্ধ	638 নাম : শিবাজী বাগ পিতার নাম : মিন্টু বাগ বাড়ির নং : 28/12 বয়স : 37 লিঙ্গ : পুরুষ	AIV1040484 ফটো উপলব্ধ	639 নাম : প্রিয়াঙ্কা বাগ স্বামীর নাম : শিবাজী বাগ বাড়ির নং : 28/12 বয়স : 21 লিঙ্গ : মহিলা	AIV2434942 ফটো উপলব্ধ
640 নাম : কৃষ্ণেন্দু বেরা পিতার নাম : অপূর্ব বেরা বাড়ির নং : 28/13 বয়স : 67 লিঙ্গ : পুরুষ	WB/17/116/210352 ফটো উপলব্ধ	641 নাম : মৌসুমি বেরা স্বামীর নাম : কৃষ্ণেন্দু বেরা বাড়ির নং : 28/13 বয়স : 58 লিঙ্গ : মহিলা	WB/17/116/210353 ফটো উপলব্ধ	642 নাম : সৌভিক বেরা পিতার নাম : কৃষ্ণেন্দু বেরা বাড়ির নং : 28/13 বয়স : 37 লিঙ্গ : পুরুষ	AIV1256668 ফটো উপলব্ধ
643 নাম : প্রিয়া বেরা স্বামীর নাম : সৌভিক বেরা বাড়ির নং : 28/13 বয়স : 26 লিঙ্গ : মহিলা	AIV1848019 ফটো উপলব্ধ	644 নাম : অর্নব সাঁতরা মায়ের নাম : মীরা সাঁতরা বাড়ির নং : 28/15 বয়স : 20 লিঙ্গ : পুরুষ	AIV2461333 ফটো উপলব্ধ	645 নাম : অজয় মণ্ডল পিতার নাম : শংকর প্রসাদ মণ্ডল বাড়ির নং : 28/18 বয়স : 54 লিঙ্গ : পুরুষ	AIV2002970 ফটো উপলব্ধ
646 নাম : সুপর্ণা মন্ডল স্বামীর নাম : অজয় মন্ডল বাড়ির নং : 28/18 বয়স : 43 লিঙ্গ : মহিলা	GFR2482495 ফটো উপলব্ধ	647 নাম : অরিত মন্ডল পিতার নাম : অজয় মন্ডল বাড়ির নং : 28/18 বয়স : 23 লিঙ্গ : পুরুষ	AIV2434918 ফটো উপলব্ধ	648 নাম : প্রীতম হাজরা পিতার নাম : উত্তম হাজরা বাড়ির নং : 28/28/ডি বয়স : 21 লিঙ্গ : পুরুষ	AIV2434934 ফটো উপলব্ধ
649 নাম : জ্যোবেদা বিবি স্বামীর নাম : সিরাজউদ্দিন বাড়ির নং : 28/এ বয়স : 61 লিঙ্গ : মহিলা	WB/17/117/000279 ফটো উপলব্ধ	650 নাম : সেখ আলমগীর পিতার নাম : সেখ সিরাজ উদ্দিন বাড়ির নং : 28/এ বয়স : 43 লিঙ্গ : পুরুষ	CFZ2800563 ফটো উপলব্ধ	651 নাম : রুকসোনা বিবি পিতার নাম : সেখ আলমগীর বাড়ির নং : 28/এ বয়স : 27 লিঙ্গ : পুরুষ	AIV1884386 ফটো উপলব্ধ
652 নাম : সেখ জাহাঙ্গীর পিতার নাম : সেখ সিরাজউদ্দিন বাড়ির নং : 28/এ বয়স : 42 লিঙ্গ : পুরুষ	CFZ2235935 ফটো উপলব্ধ	653 নাম : মানোয়ারা খাতুন পিতার নাম : সেখ মাইউদ্দিন বাড়ির নং : 28/এ বয়স : 40 লিঙ্গ : মহিলা	GFR2487536 ফটো উপলব্ধ	654 নাম : নারগিস পারভিন পিতার নাম : নাসিরউদ্দিন মন্ডল বাড়ির নং : 28/এ বয়স : 29 লিঙ্গ : মহিলা	AIV1655182 ফটো উপলব্ধ
655 নাম : সেখ রাজগীর পিতার নাম : সেখ সিরাজউদ্দিন বাড়ির নং : 28/এ বয়স : 33 লিঙ্গ : পুরুষ	AIV1366079 ফটো উপলব্ধ	656 নাম : সিরাজ উদ্দিন সেখ পিতার নাম : মতিয়ার সেখ বাড়ির নং : 28/এ বয়স : 64 লিঙ্গ : পুরুষ	WB/17/117/000073 ফটো উপলব্ধ	657 নাম : বাসন্তী ঘোষ স্বামীর নাম : নিমাই ঘোষ বাড়ির নং : 29 বয়স : 76 লিঙ্গ : মহিলা	WB/17/116/198083 ফটো উপলব্ধ

658 নাম : দীপক ঘোষ পিতার নাম: নিমাই ঘোষ বাড়ির নং : 29 বয়স : 54 লিঙ্গ : পুরুষ ফটো উপলব্ধ	WB/17/116/198055	659 নাম : সুরজিৎ ঘোষ পিতার নাম: নিমাই ঘোষ বাড়ির নং : 29 বয়স : 51 লিঙ্গ : পুরুষ ফটো উপলব্ধ	WB/17/116/198069	660 নাম : প্রতিমা ঘোষ স্বামীর নাম: দীপক ঘোষ বাড়ির নং : 29 বয়স : 51 লিঙ্গ : মহিলা ফটো উপলব্ধ	WB/17/116/198084
661 নাম : কুমা ঘোষ স্বামীর নাম: সুরজিৎ ঘোষ বাড়ির নং : 29 বয়স : 45 লিঙ্গ : মহিলা ফটো উপলব্ধ	GFR1979657	662 নাম : সুদীপ ঘোষ পিতার নাম: দীপক ঘোষ বাড়ির নং : 29 বয়স : 33 লিঙ্গ : পুরুষ ফটো উপলব্ধ	AIV1440601	663 নাম : সৌরভ ঘোষ পিতার নাম: দীপক ঘোষ বাড়ির নং : 29 বয়স : 21 লিঙ্গ : পুরুষ ফটো উপলব্ধ	AIV2439859
664 নাম : শ্যামসুন্দর ঘোষ পিতার নাম: নিমাই ঘোষ বাড়ির নং : 30/1 বয়স : 75 লিঙ্গ : পুরুষ ফটো উপলব্ধ	WB/17/116/198247	665 নাম : সবিতা ঘোষ স্বামীর নাম: শ্যামসুন্দর ঘোষ বাড়ির নং : 30/1 বয়স : 63 লিঙ্গ : মহিলা ফটো উপলব্ধ	GFR2557957	666 নাম : সুজয় কুমার ঘোষ পিতার নাম: শ্যাম সুন্দর ঘোষ বাড়ির নং : 30/1 বয়স : 39 লিঙ্গ : পুরুষ ফটো উপলব্ধ	GFR2666246
667 নাম : সুমিত্রা পাল স্বামীর নাম: গৌড় পাল বাড়ির নং : 30/2 বয়স : 65 লিঙ্গ : মহিলা ফটো উপলব্ধ	AIV2002566	668 নাম : সৌমেন দাস পিতার নাম: স্বপন দাস বাড়ির নং : 30/19 বয়স : 32 লিঙ্গ : পুরুষ ফটো উপলব্ধ	AIV1440593	669 নাম : পম্পা নন্দর স্বামীর নাম: পিন্টু নন্দর বাড়ির নং : 30/এ/1 বয়স : 45 লিঙ্গ : মহিলা ফটো উপলব্ধ	GFR1385772
670 নাম : পুথি নন্দর পিতার নাম: পিন্টু নন্দর বাড়ির নং : 30/এ/1 বয়স : 21 লিঙ্গ : মহিলা ফটো উপলব্ধ	AIV2436517	671 নাম : প্রতিমা পাল স্বামীর নাম: সুধীর পাল বাড়ির নং : 30/এ/1 বয়স : 69 লিঙ্গ : মহিলা ফটো উপলব্ধ	AIV2003259	672 নাম : সঞ্জীব পাল পিতার নাম: সুধীর পাল বাড়ির নং : 30/এ/1 বয়স : 50 লিঙ্গ : পুরুষ ফটো উপলব্ধ	GFR2261188
673 নাম : সুব্রত কুমার নাথ পিতার নাম: সুধীর চন্দ্র নাথ বাড়ির নং : 30/এ/2 বয়স : 59 লিঙ্গ : পুরুষ ফটো উপলব্ধ	WB/17/116/156588	674 নাম : শ্রীময়ী নাথ পিতার নাম: সুব্রত কুমার নাথ বাড়ির নং : 30/এ/2 বয়স : 22 লিঙ্গ : মহিলা ফটো উপলব্ধ	AIV2356889	675 নাম : শর্মিষ্ঠা নাথ (দাস) স্বামীর নাম: সুব্রত কুমার নাথ বাড়ির নং : 30/এ/2 বয়স : 53 লিঙ্গ : মহিলা ফটো উপলব্ধ	WB/17/116/159148
676 নাম : রেখা বসু স্বামীর নাম: রমেন বসু বাড়ির নং : 31 বয়স : 68 লিঙ্গ : মহিলা ফটো উপলব্ধ	WB/17/116/198171	677 নাম : জয়শ্রী বসু স্বামীর নাম: মনোজকুমার বসু বাড়ির নং : 31 বয়স : 63 লিঙ্গ : মহিলা ফটো উপলব্ধ	GFR2261519	678 নাম : রাজা বসু পিতার নাম: রমেন্দ্র নারায়ন বসু বাড়ির নং : 31 বয়স : 45 লিঙ্গ : পুরুষ ফটো উপলব্ধ	GFR2261527
679 নাম : সঞ্জীব বোস পিতার নাম: মনোজ বোস বাড়ির নং : 31 বয়স : 49 লিঙ্গ : পুরুষ ফটো উপলব্ধ	GFR2261535	680 নাম : শ্রীমতী বোস পিতার নাম: সঞ্জীব বোস বাড়ির নং : 31 বয়স : 22 লিঙ্গ : মহিলা ফটো উপলব্ধ	AIV2436533	681 নাম : রেখা সামন্ত স্বামীর নাম: গোপাল চন্দ্র সামন্ত বাড়ির নং : 31/এ বয়স : 75 লিঙ্গ : মহিলা ফটো উপলব্ধ	AIV2400216
682 নাম : মানসী সামন্ত স্বামীর নাম: অরুণ সামন্ত বাড়ির নং : 31/এ বয়স : 57 লিঙ্গ : মহিলা ফটো উপলব্ধ	WB/17/116/201347	683 নাম : অরুণ কুমার সামন্ত পিতার নাম: গোপাল সামন্ত বাড়ির নং : 31/এ বয়স : 56 লিঙ্গ : পুরুষ ফটো উপলব্ধ	WB/17/116/180273	684 নাম : দিশুর্কপ সামন্ত পিতার নাম: অরুণ কুমার সামন্ত বাড়ির নং : 31/এ বয়স : 24 লিঙ্গ : পুরুষ ফটো উপলব্ধ	AIV2172328
685 নাম : কৃষ্ণা হাজরা স্বামীর নাম: নিখিলেশ হাজরা বাড়ির নং : 32 বয়স : 41 লিঙ্গ : মহিলা ফটো উপলব্ধ	AIV1345628	686 নাম : উত্তম হাজরা পিতার নাম: নিবাস হাজরা বাড়ির নং : 32/1/এ বয়স : 71 লিঙ্গ : পুরুষ ফটো উপলব্ধ	WB/17/116/198255	687 নাম : অভিষেক হাজরা পিতার নাম: উত্তম কুমার হাজরা বাড়ির নং : 32/1/এ বয়স : 35 লিঙ্গ : পুরুষ ফটো উপলব্ধ	AIV1040534



688 নাম : মৌমি হাজারা স্বামীর নাম: অভিষেক হাজারা বাড়ির নং : 32/1/এ বয়স : 24 লিঙ্গ : মহিলা	AIV2356962 ফটো উপলব্ধ	689 নাম : সজল হালদার পিতার নাম: বিষ্ণুপদ হালদার বাড়ির নং : 32/1B বয়স : 63 লিঙ্গ : পুরুষ	WB/17/116/198177 ফটো উপলব্ধ	690 নাম : মানসী হালদার স্বামীর নাম: সজল হালদার বাড়ির নং : 32/1B বয়স : 57 লিঙ্গ : মহিলা	WB/17/116/198155 ফটো উপলব্ধ
691 নাম : সুমিত হালদার পিতার নাম: সজল হালদার বাড়ির নং : 32/1B বয়স : 34 লিঙ্গ : পুরুষ	AIV1236702 ফটো উপলব্ধ	692 নাম : কুমারেশ হাজারা পিতার নাম: বৃন্দাবন হাজারা বাড়ির নং : 32/2 বয়স : 73 লিঙ্গ : পুরুষ	WB/17/116/198430 ফটো উপলব্ধ	693 নাম : অনিমেশ হাজারা পিতার নাম: বৃন্দাবন হাজারা বাড়ির নং : 32/2 বয়স : 71 লিঙ্গ : পুরুষ	WB/17/116/198391 ফটো উপলব্ধ
694 নাম : শিখা হাজারা স্বামীর নাম: কুমারেশ হাজারা বাড়ির নং : 32/2 বয়স : 65 লিঙ্গ : মহিলা	WB/17/116/198431 ফটো উপলব্ধ	695 নাম : ছায়া হাজারা স্বামীর নাম: অনিমেশ হাজারা বাড়ির নং : 32/2 বয়স : 63 লিঙ্গ : মহিলা	WB/17/116/198388 ফটো উপলব্ধ	696 নাম : অমলেশ হাজারা পিতার নাম: কুমারেশ হাজারা বাড়ির নং : 32/2 বয়স : 56 লিঙ্গ : পুরুষ	WB/17/116/198429 ফটো উপলব্ধ
697 নাম : নিখিলেশ হাজারা পিতার নাম: কুমারেশ হাজারা বাড়ির নং : 32/2 বয়স : 51 লিঙ্গ : পুরুষ	AIV2445625 ফটো উপলব্ধ	698 নাম : প্রনবেশ হাজারা পিতার নাম: অনিমেশ হাজারা বাড়ির নং : 32/2 বয়স : 44 লিঙ্গ : পুরুষ	GFR1979707 ফটো উপলব্ধ	699 নাম : শঙ্কর কুণ্ডু পিতার নাম: বাদল কুণ্ডু বাড়ির নং : 32/2A বয়স : 72 লিঙ্গ : পুরুষ	WB/17/116/153374 ফটো উপলব্ধ
700 নাম : বিশ্বজিৎ কুণ্ডু পিতার নাম: শঙ্কর কুণ্ডু বাড়ির নং : 32/2A বয়স : 48 লিঙ্গ : পুরুষ	GFR1275775 ফটো উপলব্ধ	701 নাম : মুনমুন কুণ্ডু পিতার নাম: শঙ্কর কুণ্ডু বাড়ির নং : 32/2A বয়স : 43 লিঙ্গ : মহিলা	GFR2262210 ফটো উপলব্ধ	702 নাম : অর্পিতা কুন্ডু স্বামীর নাম: বিশ্বজিৎ কুন্ডু বাড়ির নং : 32/2/A বয়স : 43 লিঙ্গ : মহিলা	AIV1726934 ফটো উপলব্ধ
703 নাম : সমরেশ হাজারা পিতার নাম: বৃন্দাবন হাজারা বাড়ির নং : 32/3 বয়স : 58 লিঙ্গ : পুরুষ	AIV2256550 ফটো উপলব্ধ	704 নাম : রীনা হাজারা স্বামীর নাম: সমরেশ হাজারা বাড়ির নং : 32/3 বয়স : 49 লিঙ্গ : মহিলা	WB/17/117/000454 ফটো উপলব্ধ	705 নাম : পিন্টু মণ্ডল পিতার নাম: রমেন মণ্ডল বাড়ির নং : 32A বয়স : 55 লিঙ্গ : পুরুষ	WB/17/116/198054 ফটো উপলব্ধ
706 নাম : ভারতী মণ্ডল স্বামীর নাম: পিন্টু মণ্ডল বাড়ির নং : 32/A বয়স : 46 লিঙ্গ : মহিলা	AIV1040542 ফটো উপলব্ধ	707 নাম : শ্রেয়া মন্ডল পিতার নাম: পিন্টু মন্ডল বাড়ির নং : 32/এ বয়স : 23 লিঙ্গ : মহিলা	AIV2438315 ফটো উপলব্ধ	708 নাম : প্রদীপ প্রামানিক পিতার নাম: জগন্নাথ প্রামানিক বাড়ির নং : 33 বয়স : 74 লিঙ্গ : পুরুষ	AIV1913573 ফটো উপলব্ধ
709 নাম : সুপ্রীতি প্রামানিক স্বামীর নাম: প্রদীপ প্রামানিক বাড়ির নং : 33 বয়স : 70 লিঙ্গ : মহিলা	AIV1913581 ফটো উপলব্ধ	710 নাম : সৌমেন প্রামানিক পিতার নাম: প্রদীপ প্রামানিক বাড়ির নং : 33 বয়স : 37 লিঙ্গ : পুরুষ	AIV0103077 ফটো উপলব্ধ	711 নাম : বুস্পা প্রামানিক স্বামীর নাম: সৌমেন প্রামানিক বাড়ির নং : 33 বয়স : 36 লিঙ্গ : মহিলা	AIV1085836 ফটো উপলব্ধ
712 নাম : স্বপন প্রামানিক পিতার নাম: জগন্নাথ প্রামানিক বাড়ির নং : 34 বয়স : 73 লিঙ্গ : পুরুষ	WB/17/116/198131 ফটো উপলব্ধ	713 নাম : রীতা প্রামানিক স্বামীর নাম: স্বপন প্রামানিক বাড়ির নং : 34 বয়স : 69 লিঙ্গ : মহিলা	WB/17/116/198132 ফটো উপলব্ধ	714 নাম : সৌরভ প্রামানিক পিতার নাম: স্বপন প্রামানিক বাড়ির নং : 34 বয়স : 42 লিঙ্গ : পুরুষ	GFR2261550 ফটো উপলব্ধ
715 নাম : ঈশিতা প্রামানিক স্বামীর নাম: সৌরভ প্রামানিক বাড়ির নং : 34 বয়স : 35 লিঙ্গ : মহিলা	AIV1559038 ফটো উপলব্ধ	716 নাম : মিলি সামন্ত স্বামীর নাম: প্রদীপ সামন্ত বাড়ির নং : 35 বয়স : 70 লিঙ্গ : মহিলা	GFR2558013 ফটো উপলব্ধ	717 নাম : সৌরেন্দ্র নাথ সামন্ত পিতার নাম: প্রতাপ চন্দ্র সামন্ত বাড়ির নং : 35 বয়স : 64 লিঙ্গ : পুরুষ	WB/17/116/198246 ফটো উপলব্ধ



718 নাম : শৌভিক সামন্ত পিতার নাম: প্রদ্যুত সামন্ত বাড়ির নং : 35 বয়স : 38 লিঙ্গ : পুরুষ	GFR2482461 ফটো উপলব্ধ	719 নাম : অরুণ কুমার দে পিতার নাম: বিশ্বনাথ দে বাড়ির নং : 37/সী বয়স : 49 লিঙ্গ : পুরুষ	GFR0197830 ফটো উপলব্ধ	720 নাম : টুম্পা দে স্বামীর নাম: অরুণ কুমার দে বাড়ির নং : 37/সী বয়স : 42 লিঙ্গ : মহিলা	GFR2285237 ফটো উপলব্ধ
721 নাম : রবীন মণ্ডল পিতার নাম: রামপ্রসাদ মণ্ডল বাড়ির নং : 39 বয়স : 50 লিঙ্গ : পুরুষ	AIV2256543 ফটো উপলব্ধ	722 নাম : বীনা মণ্ডল পিতার নাম: পঞ্চ মণ্ডল বাড়ির নং : 39 বয়স : 62 লিঙ্গ : মহিলা	GFR2558054 ফটো উপলব্ধ	723 নাম : রমেন মণ্ডল পিতার নাম: রামপ্রসাদ মণ্ডল বাড়ির নং : 39 বয়স : 48 লিঙ্গ : পুরুষ	AIV1256700 ফটো উপলব্ধ
724 নাম : রূপালী মণ্ডল স্বামীর নাম: রমেন মণ্ডল বাড়ির নং : 39 বয়স : 39 লিঙ্গ : মহিলা	AIV1345644 ফটো উপলব্ধ	725 নাম : গোবিন্দ মণ্ডল পিতার নাম: মুক্তারাম মণ্ডল বাড়ির নং : 39/1 বয়স : 76 লিঙ্গ : পুরুষ	GFR2558112 ফটো উপলব্ধ	726 নাম : বিশ্বনাথ মণ্ডল পিতার নাম: বাসুদেব মণ্ডল বাড়ির নং : 39/1 বয়স : 58 লিঙ্গ : পুরুষ	GFR2558088 ফটো উপলব্ধ
727 নাম : কনক মণ্ডল পিতার নাম: বাসুদেব মণ্ডল বাড়ির নং : 39/1 বয়স : 50 লিঙ্গ : মহিলা	GFR2558104 ফটো উপলব্ধ	728 নাম : দেবব্রত মণ্ডল পিতার নাম: গোবিন্দ মণ্ডল বাড়ির নং : 39/1 বয়স : 48 লিঙ্গ : পুরুষ	GFR2558138 ফটো উপলব্ধ	729 নাম : সুরভ মণ্ডল পিতার নাম: গোবিন্দ মণ্ডল বাড়ির নং : 39/1 বয়স : 42 লিঙ্গ : পুরুষ	GFR2261774 ফটো উপলব্ধ
730 নাম : জগন্নাথ মণ্ডল পিতার নাম: বাসুদেব মণ্ডল বাড়ির নং : 39/1 বয়স : 41 লিঙ্গ : পুরুষ	GFR2261733 ফটো উপলব্ধ	731 নাম : সরমা মণ্ডল স্বামীর নাম: বিশ্বনাথ মণ্ডল বাড়ির নং : 39/1 বয়স : 48 লিঙ্গ : মহিলা	WB/17/111/120527 ফটো উপলব্ধ	732 নাম : সুজাতা মণ্ডল স্বামীর নাম: দেবব্রত মণ্ডল বাড়ির নং : 39/1 বয়স : 37 লিঙ্গ : মহিলা	AIV1040567 ফটো উপলব্ধ
733 নাম : বৈশালী মণ্ডল পিতার নাম: বিশ্বনাথ মণ্ডল বাড়ির নং : 39/1 বয়স : 28 লিঙ্গ : মহিলা	AIV1714153 ফটো উপলব্ধ	734 নাম : কাবেরী অধিকারী স্বামীর নাম: প্রসাদ অধিকারী বাড়ির নং : 39/2 বয়স : 40 লিঙ্গ : মহিলা	AIV2172203 ফটো উপলব্ধ	735 নাম : রিম্পা অধিকারী পিতার নাম: প্রসাদ অধিকারী বাড়ির নং : 39/2 বয়স : 24 লিঙ্গ : মহিলা	AIV2172229 ফটো উপলব্ধ
736 নাম : নিতাই মণ্ডল পিতার নাম: সাধনচন্দ্র মণ্ডল বাড়ির নং : 39/2 বয়স : 68 লিঙ্গ : পুরুষ	WB/17/116/198321 ফটো উপলব্ধ	737 নাম : সন্ধ্যা মণ্ডল স্বামীর নাম: নিতাই মণ্ডল বাড়ির নং : 39/2 বয়স : 60 লিঙ্গ : মহিলা	WB/17/116/198264 ফটো উপলব্ধ	738 নাম : বাবলু মণ্ডল পিতার নাম: নিতাই মণ্ডল বাড়ির নং : 39/2 বয়স : 39 লিঙ্গ : পুরুষ	AIV0961789 ফটো উপলব্ধ
739 নাম : সুনিতা মণ্ডল স্বামীর নাম: নিমাই মণ্ডল বাড়ির নং : 39/2 বয়স : 63 লিঙ্গ : মহিলা	AIV1913664 ফটো উপলব্ধ	740 নাম : গৌর মণ্ডল পিতার নাম: সাধন চন্দ্র মণ্ডল বাড়ির নং : 39/2 বয়স : 60 লিঙ্গ : পুরুষ	WB/17/116/198117 ফটো উপলব্ধ	741 নাম : প্রভাষ মণ্ডল পিতার নাম: গোপীনাথ মণ্ডল বাড়ির নং : 39/2 বয়স : 58 লিঙ্গ : পুরুষ	KKC2754737 ফটো উপলব্ধ
742 নাম : মিতালী মণ্ডল স্বামীর নাম: গৌর মণ্ডল বাড়ির নং : 39/2 বয়স : 55 লিঙ্গ : মহিলা	WB/17/116/198260 ফটো উপলব্ধ	743 নাম : সন্তু মণ্ডল পিতার নাম: মানিক মণ্ডল বাড়ির নং : 39/2 বয়স : 41 লিঙ্গ : পুরুষ	AIV1345586 ফটো উপলব্ধ	744 নাম : প্রলয় মণ্ডল পিতার নাম: গৌর চন্দ্র মণ্ডল বাড়ির নং : 39/2 বয়স : 36 লিঙ্গ : পুরুষ	AIV1180660 ফটো উপলব্ধ
745 নাম : সম্পা মণ্ডল পিতার নাম: প্রভাষ মণ্ডল বাড়ির নং : 39/2 বয়স : 30 লিঙ্গ : মহিলা	AIV1558931 ফটো উপলব্ধ	746 নাম : নুপুর দে স্বামীর নাম: হরিমোহন দে বাড়ির নং : 39/2/1 বয়স : 69 লিঙ্গ : মহিলা	AIV1926864 ফটো উপলব্ধ	747 নাম : উত্তম দে পিতার নাম: হরিমোহন দে বাড়ির নং : 39/2/1 বয়স : 51 লিঙ্গ : পুরুষ	AIV2172393 ফটো উপলব্ধ



748 নাম : তরুন দে পিতার নাম: হরিমোহন দে বাড়ির নং : 39/2/1 বয়স : 48 লিঙ্গ : পুরুষ	CFZ2241073 ফটো উপলব্ধ	749 নাম : মনিকা দে স্বামীর নাম: উত্তম দে বাড়ির নং : 39/2/1 বয়স : 45 লিঙ্গ : মহিলা	AIV1091768 ফটো উপলব্ধ	750 নাম : বার্না মাইতি স্বামীর নাম: তিমির মাইতি বাড়ির নং : 39/A বয়স : 53 লিঙ্গ : মহিলা	WB/17/116/162249 ফটো উপলব্ধ
751 নাম : তিমির মাইতি পিতার নাম: বাদল চন্দ্র মাইতি বাড়ির নং : 39/A বয়স : 55 লিঙ্গ : পুরুষ	AIV1345552 ফটো উপলব্ধ	752 নাম : সৌরভ মাইতি পিতার নাম: তিমির মাইতি বাড়ির নং : 39/A বয়স : 31 লিঙ্গ : পুরুষ	AIV1345560 ফটো উপলব্ধ	753 নাম : শ্রেয়া মাইতি পিতার নাম: তিমির মাইতি বাড়ির নং : 39/এ বয়স : 25 লিঙ্গ : মহিলা	AIV2240992 ফটো উপলব্ধ
754 নাম : সবিতা মন্ডল পিতার নাম: পঞ্চ মন্ডল বাড়ির নং : 39/সি বয়স : 55 লিঙ্গ : মহিলা	AIV2003226 ফটো উপলব্ধ	755 নাম : লক্ষী বালু মন্ডল স্বামীর নাম: ধনঞ্জয় মন্ডল বাড়ির নং : 40 বয়স : 62 লিঙ্গ : মহিলা	AIV1558956 ফটো উপলব্ধ	756 নাম : ব্রততী ওবা স্বামীর নাম: পলাশ ওবা বাড়ির নং : 40/1/বী বয়স : 35 লিঙ্গ : মহিলা	AIV1040450 ফটো উপলব্ধ
757 নাম : উৎপলা হাজারা স্বামীর নাম: কমলকৃষ্ণ হাজারা বাড়ির নং : 41 বয়স : 80 লিঙ্গ : মহিলা	WB/17/116/198225 ফটো উপলব্ধ	758 নাম : বিপ্লব হাজারা পিতার নাম: কমলকৃষ্ণ হাজারা বাড়ির নং : 41 বয়স : 55 লিঙ্গ : পুরুষ	AIV2443380 ফটো উপলব্ধ	759 নাম : করুণা হাজারা স্বামীর নাম: বিপ্লব হাজারা বাড়ির নং : 41 বয়স : 52 লিঙ্গ : মহিলা	GFR2261964 ফটো উপলব্ধ
760 নাম : অর্নব হাজারা পিতার নাম: বিপ্লব হাজারা বাড়ির নং : 41/এ বয়স : 22 লিঙ্গ : পুরুষ	AIV2439818 ফটো উপলব্ধ	761 নাম : রুপসা সরদার পিতার নাম: অমর সরদার বাড়ির নং : 18/3/1 বয়স : 20 লিঙ্গ : মহিলা	AIV2472629 ফটো উপলব্ধ	762 নাম : সিদ্ধার্থ সরদার পিতার নাম: অহিভূষণ সরদার বাড়ির নং : 41/A বয়স : 52 লিঙ্গ : পুরুষ	GFR2482636 ফটো উপলব্ধ
763 নাম : বর্নালী সরদার স্বামীর নাম: সিদ্ধার্থ সরদার বাড়ির নং : 41/A বয়স : 45 লিঙ্গ : মহিলা	GFR2482644 ফটো উপলব্ধ	764 নাম : গোপাল হাজারা পিতার নাম: শশধর হাজারা বাড়ির নং : 41/B বয়স : 81 লিঙ্গ : পুরুষ	WB/17/116/198031 ফটো উপলব্ধ	765 নাম : জ্যোৎস্না হাজারা স্বামীর নাম: গোপাল হাজারা বাড়ির নং : 41/B বয়স : 68 লিঙ্গ : মহিলা	AIV2231686 ফটো উপলব্ধ
766 নাম : অতীশ হাজারা পিতার নাম: গোপাল হাজারা বাড়ির নং : 41/B বয়স : 47 লিঙ্গ : পুরুষ	GFR1383579 ফটো উপলব্ধ	767 নাম : অমিত হাজারা পিতার নাম: গোপাল হাজারা বাড়ির নং : 41/B বয়স : 46 লিঙ্গ : পুরুষ	GFR1383561 ফটো উপলব্ধ	768 নাম : রীনা বন্দ্যোপাধ্যায় পিতার নাম: স্বর্গীয় রনজিৎ বন্দ্যোপাধ্যায় বাড়ির নং : 42 বয়স : 58 লিঙ্গ : মহিলা	WB/17/117/168330 ফটো উপলব্ধ
769 নাম : সন্ধ্যা ব্যানার্জী স্বামীর নাম: স্বর্গীয় রনজিৎ বন্দ্যোপাধ্যায় বাড়ির নং : 42 বয়স : 81 লিঙ্গ : মহিলা	AIV2261493 ফটো উপলব্ধ	770 নাম : কাবেরী ব্যানার্জী স্বামীর নাম: সরজিৎ ব্যানার্জী বাড়ির নং : 42 বয়স : 48 লিঙ্গ : মহিলা	CFZ1227677 ফটো উপলব্ধ	771 নাম : কচিরাম গায়েন পিতার নাম: হারান গায়েন বাড়ির নং : 42/1 বয়স : 56 লিঙ্গ : পুরুষ	AIV1897248 ফটো উপলব্ধ
772 নাম : সুপ্রভা গায়েন স্বামীর নাম: কচিরাম গায়েন বাড়ির নং : 42/1 বয়স : 54 লিঙ্গ : মহিলা	AIV1897255 ফটো উপলব্ধ	773 নাম : অরিজিৎ গায়েন পিতার নাম: কচিরাম গায়েন বাড়ির নং : 8২/১ বয়স : 22 লিঙ্গ : পুরুষ	AIV2430932 ফটো উপলব্ধ	774 নাম : ভারতী ঘোষ স্বামীর নাম: জয়দেব ঘোষ বাড়ির নং : 42/1 বয়স : 61 লিঙ্গ : মহিলা	GFR2261972 ফটো উপলব্ধ
775 নাম : কৃষ্ণা পাত্র স্বামীর নাম: সুকুমার পাত্র বাড়ির নং : 42/1 বয়স : 67 লিঙ্গ : মহিলা	WB/17/116/198030 ফটো উপলব্ধ	776 নাম : সুপ্রতিম পাত্র পিতার নাম: সুকুমার পাত্র বাড়ির নং : 42/1 বয়স : 41 লিঙ্গ : পুরুষ	GFR2482503 ফটো উপলব্ধ	777 নাম : মৌসুমি সাহা পাত্র স্বামীর নাম: সুপ্রতিম পাত্র বাড়ির নং : 42/1 বয়স : 35 লিঙ্গ : মহিলা	AIV1727023 ফটো উপলব্ধ



778	AIV1727072	নাম : রাজা বারিক মায়ের নাম: সন্ধ্যা বারিক বাড়ির নং : 42 A/1 বয়স : 28 লিঙ্গ : পুরুষ	ফটো উপলব্ধ	779	GFR0312116	নাম : সন্ধ্যা বারিক স্বামীর নাম: গোবিন্দ বারিক বাড়ির নং : 42A/1 বয়স : 54 লিঙ্গ : মহিলা	ফটো উপলব্ধ	780	AIV1236710	নাম : রাখী বারিক পিতার নাম: গোবিন্দ বারিক বাড়ির নং : 42/A/1 বয়স : 36 লিঙ্গ : মহিলা	ফটো উপলব্ধ
781	AIV1726850	নাম : মধু সূদন বিশ্বাস মায়ের নাম: প্রতিমা বিশ্বাস বাড়ির নং : 42/A/1 বয়স : 38 লিঙ্গ : পুরুষ	ফটো উপলব্ধ	782	GFR1385988	নাম : প্রতিমা প্রামানিক স্বামীর নাম: শ্যামল কুমার প্রামানিক বাড়ির নং : 42/A/2 বয়স : 59 লিঙ্গ : মহিলা	ফটো উপলব্ধ	783	GFR1388578	নাম : শ্যামল কুমার প্রামানিক পিতার নাম: ব্রজ গোপাল প্রামানিক বাড়ির নং : 42/A/2 বয়স : 56 লিঙ্গ : পুরুষ	ফটো উপলব্ধ
784	GFR2256923	নাম : সঞ্জীব প্রামানিক পিতার নাম: শ্যামল কুমার প্রামানিক বাড়ির নং : 42/A/2 বয়স : 42 লিঙ্গ : পুরুষ	ফটো উপলব্ধ	785	AIV0961854	নাম : শুক্লা প্রামানিক স্বামীর নাম: সঞ্জীব প্রামানিক বাড়ির নং : 42/A/2 বয়স : 36 লিঙ্গ : মহিলা	ফটো উপলব্ধ	786	AIV1777630	নাম : মোসুমী মালিক পিতার নাম: ব্রজ মালিক বাড়ির নং : 43 বয়স : 28 লিঙ্গ : মহিলা	ফটো উপলব্ধ
787	WB/17/116/198405	নাম : মিঠু মণ্ডল স্বামীর নাম: নিতাই মণ্ডল বাড়ির নং : 43 বয়স : 59 লিঙ্গ : মহিলা	ফটো উপলব্ধ	788	GFR1417229	নাম : শিবপ্রসাদ জানা পিতার নাম: মনোরঞ্জন জানা বাড়ির নং : 43A বয়স : 62 লিঙ্গ : পুরুষ	ফটো উপলব্ধ	789	GFR1417328	নাম : মমতা জানা স্বামীর নাম: শিবপ্রসাদ জানা বাড়ির নং : 43A বয়স : 61 লিঙ্গ : মহিলা	ফটো উপলব্ধ
790	AIV1236686	নাম : সোহম জানা পিতার নাম: শিবপ্রসাদ জানা বাড়ির নং : 43/A বয়স : 33 লিঙ্গ : পুরুষ	ফটো উপলব্ধ	791	AIV2002756	নাম : নিতাই মণ্ডল পিতার নাম: অজিত বাড়ির নং : ৪৩/বি বয়স : 64 লিঙ্গ : পুরুষ	ফটো উপলব্ধ	792	WB/17/116/198404	নাম : রুমা মণ্ডল স্বামীর নাম: গৌর মণ্ডল বাড়ির নং : 43/B বয়স : 52 লিঙ্গ : মহিলা	ফটো উপলব্ধ
793	AIV0103572	নাম : প্রীতম মণ্ডল পিতার নাম: নিতাই মণ্ডল বাড়ির নং : 43/B বয়স : 38 লিঙ্গ : পুরুষ	ফটো উপলব্ধ	794	AIV1440585	নাম : বিউটি মণ্ডল স্বামীর নাম: প্রীতম মণ্ডল বাড়ির নং : 43/B বয়স : 30 লিঙ্গ : মহিলা	ফটো উপলব্ধ	# 795	AIV1440643	নাম : প্রত্যাষা মন্ডল দাস পিতার নাম: গৌর মণ্ডল বাড়ির নং : 43/C বয়স : 31 লিঙ্গ : মহিলা	ফটো উপলব্ধ
796	AIV2094324	নাম : প্রযোজিৎ মন্ডল পিতার নাম: গৌড় মন্ডল বাড়ির নং : 43/সী কপালিপারা 1ম লেন বয়স : 27 লিঙ্গ : পুরুষ	ফটো উপলব্ধ	797	WB/17/116/153279	নাম : গোসাই চন্দ্র বেরা পিতার নাম: পুলিন বিহারী বেরা বাড়ির নং : 45/এ বয়স : 83 লিঙ্গ : পুরুষ	ফটো উপলব্ধ	798	WB/17/116/153257	নাম : স্বপনা বেরা স্বামীর নাম: গোসাই চন্দ্র বেরা বাড়ির নং : 45/এ বয়স : 63 লিঙ্গ : মহিলা	ফটো উপলব্ধ
799	WB/17/116/153421	নাম : প্রনয় কুমার বেরা পিতার নাম: গোসাই চন্দ্র বেরা বাড়ির নং : 45/এ বয়স : 49 লিঙ্গ : পুরুষ	ফটো উপলব্ধ	800	GFR1966688	নাম : পলাশ বেরা পিতার নাম: গোসাই চন্দ্র বেরা বাড়ির নং : 45/এ বয়স : 48 লিঙ্গ : পুরুষ	ফটো উপলব্ধ	801	AIV0090357	নাম : সহেলী বেরা স্বামীর নাম: প্রনয় কুমার বেরা বাড়ির নং : 45/এ বয়স : 37 লিঙ্গ : মহিলা	ফটো উপলব্ধ
802	KKC2865004	নাম : পম্পা বেরা স্বামীর নাম: পলাশ বেরা বাড়ির নং : 45/এ বয়স : 36 লিঙ্গ : মহিলা	ফটো উপলব্ধ	803	AIV1440551	নাম : কৌশিক বাগ পিতার নাম: নিশিকান্ত বাগ বাড়ির নং : 50 বয়স : 31 লিঙ্গ : পুরুষ	ফটো উপলব্ধ	804	WB/17/116/198256	নাম : পাপিয়া হাজারা স্বামীর নাম: উত্তম হাজারা বাড়ির নং : 55 বয়স : 63 লিঙ্গ : মহিলা	ফটো উপলব্ধ
805	AIV1089473	নাম : মিনতী মন্ডল স্বামীর নাম: শ্রীকান্ত মন্ডল বাড়ির নং : 6/এফ/এ বয়স : 62 লিঙ্গ : মহিলা	ফটো উপলব্ধ	806	AIV1089143	নাম : সুমন্ত মন্ডল পিতার নাম: শ্রীকান্ত মন্ডল বাড়ির নং : 6/এফ/এ বয়স : 38 লিঙ্গ : পুরুষ	ফটো উপলব্ধ	807	AIV1476233	নাম : সুব্রত মন্ডল পিতার নাম: শ্রীকান্ত মন্ডল বাড়ির নং : 6/এফ/এ বয়স : 33 লিঙ্গ : পুরুষ	ফটো উপলব্ধ



808 নাম : সুস্মিতা মন্ডল স্বামীর নাম : সুব্রত মন্ডল বাড়ির নং : 6/এফ/এ বয়স : 30 লিঙ্গ : মহিলা	AIV1657147 ফটো উপলব্ধ	809 নাম : ওমপ্রকাশ কেশরী পিতার নাম : মহেশ প্রসাদ কেশরী বাড়ির নং : এন006 বয়স : 43 লিঙ্গ : পুরুষ	GFR1383744 ফটো উপলব্ধ	810 নাম : সধা কেশরী স্বামীর নাম : ওমপ্রকাশ কেশরী বাড়ির নং : এন006 বয়স : 33 লিঙ্গ : মহিলা	AIV1340363 ফটো উপলব্ধ
811 নাম : অক্ষয় কেশরী পিতার নাম : ওমপ্রকাশ কেশরী বাড়ির নং : এন006 বয়স : 24 লিঙ্গ : পুরুষ	AIV2281004 ফটো উপলব্ধ	812 নাম : অশোক তেওয়ারী পিতার নাম : নরসিং তেওয়ারী বাড়ির নং : এন006 বয়স : 52 লিঙ্গ : পুরুষ	WB/17/116/180135 ফটো উপলব্ধ	813 নাম : রিতা তেওয়ারী স্বামীর নাম : অশোক তেওয়ারী বাড়ির নং : এন006 বয়স : 51 লিঙ্গ : মহিলা	WB/17/116/180468 ফটো উপলব্ধ
814 নাম : অভিষেক তেওয়ারী পিতার নাম : অশোক তেওয়ারী বাড়ির নং : এন006 বয়স : 30 লিঙ্গ : পুরুষ	AIV1441294 ফটো উপলব্ধ	815 নাম : রিঙ্কী তেওয়ারী পিতার নাম : অশোক তেওয়ারী বাড়ির নং : এন006 বয়স : 28 লিঙ্গ : মহিলা	AIV1633908 ফটো উপলব্ধ	816 নাম : অঙ্কিতা হাজারা পিতার নাম : শ্রীকান্ত হাজারা বাড়ির নং : এন008 বয়স : 23 লিঙ্গ : মহিলা	AIV2281012 ফটো উপলব্ধ
817 নাম : প্রিয়া বল পিতার নাম : রমেশ বল বাড়ির নং : এন0013 বয়স : 27 লিঙ্গ : মহিলা	AIV2280998 ফটো উপলব্ধ	818 নাম : মিঠু মন্ডল স্বামীর নাম : সন্দীপ মন্ডল বাড়ির নং : এন014 বয়স : 31 লিঙ্গ : মহিলা	AIV1365295 ফটো উপলব্ধ	819 নাম : সুমন ঘোষ পিতার নাম : সুরজিৎ ঘোষ বাড়ির নং : এন029 বয়স : 25 লিঙ্গ : পুরুষ	AIV2280964 ফটো উপলব্ধ
820 নাম : প্রীতি ঘোষ স্বামীর নাম : সুমন ঘোষ বাড়ির নং : 29 বয়স : 23 লিঙ্গ : মহিলা	AIV2493765 ফটো উপলব্ধ	821 নাম : অঙ্কিতা হাজারা স্বামীর নাম : সৌমেন দাস বাড়ির নং : এন030 বয়স : 24 লিঙ্গ : মহিলা	AIV2281061 ফটো উপলব্ধ	822 নাম : প্রশান্ত সিংহরায় পিতার নাম : সৌন্দরনাথ সিংহরায় বাড়ির নং : 10 বয়স : 81 লিঙ্গ : পুরুষ	TXV2033983 ফটো উপলব্ধ
823 নাম : পিন্টু নস্কর মায়ের নাম : ছায়া নস্কর বাড়ির নং : এন030 বয়স : 48 লিঙ্গ : পুরুষ	GFR1272483 ফটো উপলব্ধ	824 নাম : নেহা হাজারা পিতার নাম : সমরেশ হাজারা বাড়ির নং : এন0032 বয়স : 23 লিঙ্গ : মহিলা	AIV2281129 ফটো উপলব্ধ	825 নাম : মৌ বাগ স্বামীর নাম : সুখেন্দু বাগ বাড়ির নং : 40 বয়স : 43 লিঙ্গ : মহিলা	AIV1367085 ফটো উপলব্ধ
826 নাম : সৌমেন চৌধুরী পিতার নাম : গোপাল চৌধুরী বাড়ির নং : 6/ডি বয়স : 48 লিঙ্গ : পুরুষ	AIV2046951 ফটো উপলব্ধ	827 নাম : পুথা মাস্তা পিতার নাম : নির্মল মাস্তা বাড়ির নং : 28/12/এ বয়স : 20 লিঙ্গ : মহিলা	AIV2461309 ফটো উপলব্ধ	828 নাম : শিবম স্বামী পিতার নাম : সত্যজীত স্বামী বাড়ির নং : 30/এ/1 বয়স : 21 লিঙ্গ : পুরুষ	AIV2488898 ফটো উপলব্ধ
829 নাম : অনুষ্কা কুণ্ড মায়ের নাম : পিয়ালী কুণ্ড বাড়ির নং : 37/বি বয়স : 22 লিঙ্গ : মহিলা	AIV2356749 ফটো উপলব্ধ	830 নাম : পিয়ালী কুণ্ড স্বামীর নাম : শান্তনু কুণ্ড বাড়ির নং : 37/বি বয়স : 47 লিঙ্গ : মহিলা	AIV1041045 ফটো উপলব্ধ	831 নাম : শান্তনু কুণ্ড পিতার নাম : বলরাম কুণ্ড বাড়ির নং : 37/বি বয়স : 52 লিঙ্গ : পুরুষ	AIV2340396 ফটো উপলব্ধ
832 নাম : প্রবীর চৌধুরী পিতার নাম : গোপাল চৌধুরী বাড়ির নং : 6/ডি বয়স : 56 লিঙ্গ : পুরুষ	AIV2097764 ফটো উপলব্ধ	833 নাম : সাগ্নিক হাজারা পিতার নাম : সুশান্ত হাজারা বাড়ির নং : 6/জি বয়স : 20 লিঙ্গ : পুরুষ	AIV2497287 ফটো উপলব্ধ	834 নাম : পল্লবী দত্ত পিতার নাম : তাপস দত্ত বাড়ির নং : 23/সি বয়স : 21 লিঙ্গ : মহিলা	AIV2408425 ফটো উপলব্ধ
835 নাম : মানসী দত্ত স্বামীর নাম : তাপস দত্ত বাড়ির নং : 23/সি বয়স : 44 লিঙ্গ : মহিলা	CFZ2370914 ফটো উপলব্ধ	836 নাম : সুভাষ দাস পিতার নাম : অধীর দাস বাড়ির নং : 6/ই/1 বয়স : 53 লিঙ্গ : পুরুষ	AIV2498780 ফটো উপলব্ধ	837 নাম : সোনা মনি দাস স্বামীর নাম : সুভাষ দাস বাড়ির নং : 6/ই/1 বয়স : 51 লিঙ্গ : মহিলা	AIV1476423 ফটো উপলব্ধ



838 নাম : অঞ্জলী ভূঁইয়া স্বামীর নাম: লক্ষন ভূঁইয়া বাড়ির নং : ২৮/১১ বয়স : 60 লিঙ্গ : মহিলা	GFR2256170 ফটো উপলব্ধ	839 নাম : সহেলী পাত্র পিতার নাম: কৌশিক পাত্র বাড়ির নং : 14 বয়স : 19 লিঙ্গ : মহিলা	AIV2505436 ফটো উপলব্ধ	840 নাম : সৈকত দাস পিতার নাম: স্বপন দাস বাড়ির নং : 00 বয়স : 20 লিঙ্গ : পুরুষ	AIV2505444 ফটো উপলব্ধ
841 নাম : স্বাধিকা পরামানিক স্বামীর নাম: দেবনাথ চক্রবর্তী বাড়ির নং : 18 বয়স : 24 লিঙ্গ : মহিলা	AIV2505733 ফটো উপলব্ধ	842 নাম : পিউ হাজরা স্বামীর নাম: সায়ন হাজরা বাড়ির নং : ৮ বয়স : 21 লিঙ্গ : মহিলা	AIV2506541 ফটো উপলব্ধ	843 নাম : অক্ষয় দাস পিতার নাম: পান্নাল দাস বাড়ির নং : 17/সি বয়স : 20 লিঙ্গ : পুরুষ	AIV2506913 ফটো উপলব্ধ
844 নাম : অরিজিৎ চৌধুরী পিতার নাম: গোপাল কৃষ্ণ চৌধুরী বাড়ির নং : 20 বয়স : 19 লিঙ্গ : পুরুষ	AIV2515104 ফটো উপলব্ধ	845 নাম : রাহুল ভক্তা পিতার নাম: রঞ্জন ভক্তা বাড়ির নং : ১৪/৭ বয়স : 19 লিঙ্গ : পুরুষ	AIV2516664 ফটো উপলব্ধ	846 নাম : শীলা সাপুই স্বামীর নাম: প্রসেন সাপুই বাড়ির নং : 7/সি/5 বয়স : 63 লিঙ্গ : মহিলা	AIV2329795 ফটো উপলব্ধ
847 নাম : প্রসেন সাঁপুই পিতার নাম: নিতাই সাঁপুই বাড়ির নং : 7/সি/5 বয়স : 69 লিঙ্গ : পুরুষ	AIV2046977 ফটো উপলব্ধ	848 নাম : সবিতা চৌধুরী স্বামীর নাম: গোপাল চৌধুরী বাড়ির নং : 6/ডি বয়স : 76 লিঙ্গ : মহিলা	AIV2453272 ফটো উপলব্ধ	849 নাম : সুতপা হাজরা স্বামীর নাম: প্রনবেশ হাজরা বাড়ির নং : 32/2 বয়স : 42 লিঙ্গ : মহিলা	AIV2532968 ফটো উপলব্ধ
850 নাম : পূজা দেবী স্বামীর নাম: মনোজ কুমার ভামা বাড়ির নং : 27/4 বয়স : 32 লিঙ্গ : মহিলা	AIV1786730 ফটো উপলব্ধ	851 নাম : তাপস দত্ত পিতার নাম: সুবল দত্ত বাড়ির নং : 23/সি বয়স : 62 লিঙ্গ : পুরুষ	CFZ2370906 ফটো উপলব্ধ	852 নাম : মনোজ কুমার বর্মা পিতার নাম: জং বাহাদুর বর্মা বাড়ির নং : 27/4 বয়স : 44 লিঙ্গ : পুরুষ	AIV1628767 ফটো উপলব্ধ
853 নাম : সাপ্টাদীপ ব্যানার্জী মায়ের নাম: কাবেরী ব্যানার্জী বাড়ির নং : 42 বয়স : 25 লিঙ্গ : পুরুষ	AIV2281210 ফটো উপলব্ধ	854 নাম : পদ্মা প্রামাণিক স্বামীর নাম: দেবরত প্রামাণিক বাড়ির নং : 13/2 বয়স : 36 লিঙ্গ : মহিলা	AIV2281228 ফটো উপলব্ধ	855 নাম : দেবনাথ চক্রবর্তী পিতার নাম: স্বরূপ চক্রবর্তী বাড়ির নং : 18/4 বয়স : 26 লিঙ্গ : পুরুষ	AIV2281251 ফটো উপলব্ধ
856 নাম : সন্ধ্যা মন্ডল স্বামীর নাম: বাবলু মন্ডল বাড়ির নং : 39/2 বয়স : 27 লিঙ্গ : মহিলা	AIV2281236 ফটো উপলব্ধ	857 নাম : স্বস্তিক প্রামাণিক পিতার নাম: প্রভাত প্রামাণিক বাড়ির নং : 14/1 বয়স : 26 লিঙ্গ : পুরুষ	AIV1877976 ফটো উপলব্ধ	858 নাম : ক্যামেলিয়া জানা মাজী স্বামীর নাম: সোহম জানা বাড়ির নং : 43/এ বয়স : 29 লিঙ্গ : মহিলা	UBL1864230 ফটো উপলব্ধ
859 নাম : লাভলী কাউর স্বামীর নাম: যশবীর সিংহ বাড়ির নং : 33/3/বি বয়স : 41 লিঙ্গ : মহিলা	NAZ0668665 ফটো উপলব্ধ	860 নাম : রুপম সামন্ত পিতার নাম: সৌরেন্দ্র নাথ সামন্ত বাড়ির নং : না বয়স : 20 লিঙ্গ : পুরুষ	AIV2535714 ফটো উপলব্ধ	861 নাম : অঙ্কিতা হালদার পিতার নাম: সুশান্ত হালদার বাড়ির নং : 3/এ বয়স : 20 লিঙ্গ : মহিলা	AIV2536399 ফটো উপলব্ধ
862 নাম : অঙ্কিতা তেওয়ারী পিতার নাম: অশোক তেওয়ারী বাড়ির নং : 6/ঈ বয়স : 19 লিঙ্গ : মহিলা	AIV2538148 ফটো উপলব্ধ	863 নাম : অর্ঘ্যদীপ দাস পিতার নাম: পরিতোষ দাস বাড়ির নং : 23/বি বয়স : 20 লিঙ্গ : পুরুষ	AIV2540300 ফটো উপলব্ধ	864 নাম : ঈশিকা কুণ্ডু পিতার নাম: শান্তনু কুণ্ডু বাড়ির নং : 37/বি বয়স : 20 লিঙ্গ : মহিলা	AIV2542140 ফটো উপলব্ধ



865	2	AIV2563039
নাম : মালা দাস স্বামীর নাম: খোকন দাস বাড়ির নং : 18/4/বি বয়স : 43 লিঙ্গ : মহিলা		ফটো উপলব্ধ

866	2	AIV2563872
নাম : কৃষ্ণেন্দু দাস পিতার নাম: প্রদীপ দাস বাড়ির নং : 17/বি বয়স : 18 লিঙ্গ : পুরুষ		ফটো উপলব্ধ

নির্বাচক সংখ্যার সারসংক্ষেপ :

A) নির্বাচকের সংখ্যা :

	নির্বাচক তালিকার প্রকৃতি	নির্বাচক তালিকার পরিচিতি :	নির্বাচকের সংখ্যা :				
			পুরুষ	মহিলা	তৃতীয় লিঙ্গ	মোট	
I	মূল তালিকা	মূল তালিকা	বিশেষ নিবিড় সংশোধন ২০২৬ এর চূড়ান্ত ভোটার তালিকার সহিত 09-04-2026 তারিখ অবধি সংশোধিত নির্বাচক তালিকা	417	447	0	864
II	1- সংযোজন তালিকা	সংযোজনী 1	বিশেষ সংক্ষিপ্ত সংশোধন 2026	0	0	0	0
		সংযোজনী 2	ধারাবাহিক সংশোধন 2026	1	1	0	2
		মোট		1	1	0	2
III	2- বিয়োজন তালিকা	সংযোজনী 1	বিশেষ সংক্ষিপ্ত সংশোধন 2026	2	1	0	3
		সংযোজনী 2	ধারাবাহিক সংশোধন 2026	0	0	0	0
		মোট		2	1	0	3
IV	'লিঙ্গ ক্ষেত্রের' পরিবর্তনের কারণে পার্থক্য			0	0	0	0
V	বিচারপ্রক্রিয়ার অধীনস্থ			0	0	0	0
VI	বিচার বিভাগীয় আধিকারিক কর্তৃক বিচারপূর্বক নিষ্পত্তির পর বিয়োজিত			6	9	0	15
নির্বাচকের মোট সংখ্যা (I+II-III+IV-V-VI)				410	438	0	848

B) ক্রটি সংশোধনের সংখ্যা :

নির্বাচক তালিকার প্রকৃতি	নির্বাচক তালিকার পরিচিতি :	ক্রটি সংশোধনের সংখ্যা :
সংযোজনী 1	বিশেষ সংক্ষিপ্ত সংশোধন 2026	1
সংযোজনী 2	ধারাবাহিক সংশোধন 2026	0
	মোট	1

নির্বাচক নিবন্ধন আধিকারিকের স্বাক্ষর

E-মৃত, S-স্থানান্তরিত, R-একাধিকবার অন্তর্ভুক্ত, M-নিখোঁজ, Q-যোগ্য নহে