



## নির্বাচক তালিকা 2026 S25 পশ্চিমবঙ্গ

বিধানসভা নির্বাচনক্ষেত্রের নং, নাম ও সংরক্ষণের স্থিতি : 16 - ময়নাগুড়ি (তপশীলি জাতি)		অংশ নং : 117			
বিধানসভা নির্বাচনক্ষেত্রটি যে লোকসভা নির্বাচনক্ষেত্রের / ক্ষেত্রসমূহের অন্তর্ভুক্ত তার নং, নাম ও সংরক্ষণ স্থিতি : 3 - জলপাইগুড়ি (তপশীলি জাতি)					
1. সংশোধনের পূর্ণ বিবরণ					
সংশোধনের বৎসর :	2026	নির্বাচক তালিকার পরিচিতি :			
ভিত্তি তারিখ :	01-01-2026	বিশেষ নিবিড় সংশোধন ২০২৬ এর চূড়ান্ত ভোটার তালিকার সহিত 06-04-2026 তারিখ অবধি সংশোধিত নির্বাচক তালিকা			
সংশোধনের প্রকৃতি :	ধারাবাহিক সংশোধন 2026				
প্রকাশনার তারিখ :	06-04-2026				
2. অংশ ও নির্বাচনী এলাকার পূর্ণ বিবরণ :					
অংশের ভাগ নং ও নাম :					
1-মনোয়ারবাড়ী, পুচকুরবাড়ী, গোবরেরবাড়ী ও গুয়াবাড়ী		প্রধান শহর/গ্রাম : উত্তর পুটিমারী			
2-রায়বাড়ী (ফাটারবাড়ি) ভুটুরবাড়ি ও ডোরার বাড়ী		ওয়ার্ড :			
3-রায়বাড়ী (ফাটারবাড়ি) ভুটুরবাড়ি ও ডোরারবাড়ী		থানা : ময়নাগুড়ি			
		গ্রাম পঞ্চগায়েত : বার্নিশ			
		ব্লক : ময়নাগুড়ি			
		মহকুমা : সদর, জলপাইগুড়ি			
		জেলা : জলপাইগুড়ি			
		পিন : 735305			
3. ভোট গ্রহন কেন্দ্রের পূর্ণ বিবরণ :					
ভোট গ্রহন কেন্দ্রের নং, নাম :		ভোট গ্রহন কেন্দ্রের শ্রেণী :		গ্রামীণ	
117 - পুটিমারী এস সি প্রাইমারী স্কুল		এই অংশে সহায়ক ভোটগ্রহন কেন্দ্রের সংখ্যা		0	
ভোট গ্রহন কেন্দ্রের ঠিকানা :		:			
পুটিমারী এস সি প্রাইমারী স্কুল, দক্ষিণ পুটিমারী					
4. নির্বাচকের সংখ্যা :					
প্রথম ক্রমিক নং	শেষ ক্রমিক নং	মোট সংখ্যা			
		পুরুষ	মহিলা	তৃতীয় লিঙ্গ	মোট
1	568	291	271	0	562

নির্বাচক নিবন্ধন আধিকারিকের স্বাক্ষর

Nazri Naksha

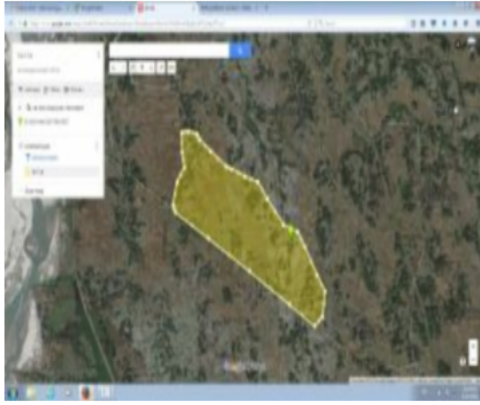

Google Map View

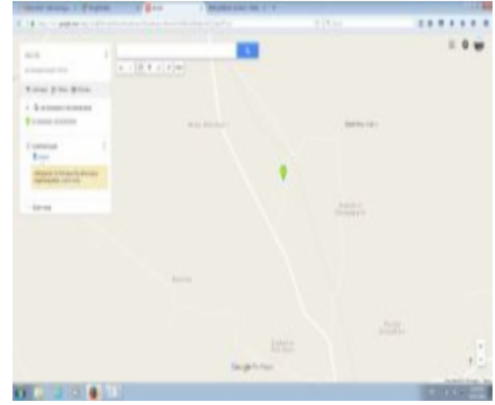

Polling Station Building Front View



Polling Station Front View



Cad View

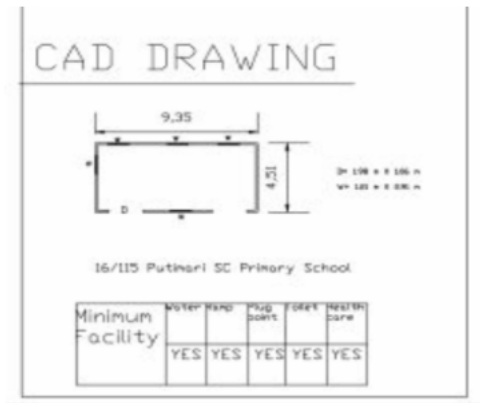

Key MAP View

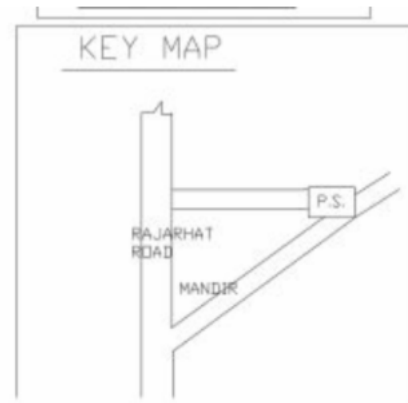

বিধানসভা নির্বাচনক্ষেত্রের নং, নাম : 16-ময়নাগুড়ি  
ভাগ নং, নাম : 1-মনোয়ারবাড়ী, পুচকুরবাড়ী, গোবরেরবাড়ী ও গুয়াবাড়ী

1 নাম : মহঃ জসিরুদ্দিন পিতার নাম: মহম্মাদ আলী বাড়ির নং : n0006 বয়স : 81 লিঙ্গ : পুরুষ	MRK0078279 ফটো উপলব্ধ	2 নাম : রফিকুল ইসলাম পিতার নাম: মহম্মাদ জসিরুদ্দিন বাড়ির নং : n0006 বয়স : 47 লিঙ্গ : পুরুষ	MRK1363183 ফটো উপলব্ধ	3 নাম : মঃ সোহায়েল ইসলাম পিতার নাম: মহঃ মোস্তাফা নবী বাড়ির নং : এন0005 বয়স : 23 লিঙ্গ : পুরুষ	ZMJ2446979 ফটো উপলব্ধ
4 নাম : লতা বেগম স্বামীর নাম: রাশিদুল ইসলাম বাড়ির নং : n0006 বয়স : 34 লিঙ্গ : মহিলা	ZMJ1273424 ফটো উপলব্ধ	5 নাম : খাদিজা বেগম স্বামীর নাম: রফিকুল ইসলাম বাড়ির নং : n0006 বয়স : 41 লিঙ্গ : মহিলা	ZMJ1273457 ফটো উপলব্ধ	6 নাম : রাশিদুল ইসলাম পিতার নাম: মহঃ জসিরুদ্দিন বাড়ির নং : n0006 বয়স : 44 লিঙ্গ : পুরুষ	MRK2787596 ফটো উপলব্ধ
7 নাম : মহঃমোস্তাফানবী পিতার নাম: ছমিরুদ্দিন বাড়ির নং : n0005 বয়স : 60 লিঙ্গ : পুরুষ	ZMJ2223469 ফটো উপলব্ধ	8 নাম : প্রোমীতা রায় অধিকারী স্বামীর নাম: মহন্ত অধিকারী বাড়ির নং : n0133 বয়স : 42 লিঙ্গ : মহিলা	MRK2540763 ফটো উপলব্ধ	9 নাম : সুপেন অধিকারী মায়ের নাম: মিনতি অধিকারী বাড়ির নং : n0051 বয়স : 42 লিঙ্গ : পুরুষ	MRK2731073 ফটো উপলব্ধ
10 নাম : প্রভাতচন্দ্র অধিকারী পিতার নাম: খগেশ্বর অধিকারী বাড়ির নং : n0067 বয়স : 81 লিঙ্গ : পুরুষ	WB/03/017/036144 ফটো উপলব্ধ	11 নাম : শশধর অধিকারী পিতার নাম: প্রভাত চন্দ্র অধিকারী বাড়ির নং : n0067 বয়স : 36 লিঙ্গ : পুরুষ	ZMJ1273408 ফটো উপলব্ধ	12 নাম : হিটলার অধিকারী পিতার নাম: শ্রীপদ অধিকারী বাড়ির নং : N0066 বয়স : 28 লিঙ্গ : পুরুষ	ZMJ2001667 ফটো উপলব্ধ
13 নাম : যোগেশ অধিকারী পিতার নাম: ভবেশ অধিকারী বাড়ির নং : n0051 বয়স : 47 লিঙ্গ : পুরুষ	MRK1487628 ফটো উপলব্ধ	14 নাম : কবিতা অধিকারী স্বামীর নাম: শ্রীপদ অধিকারী বাড়ির নং : n0066 বয়স : 56 লিঙ্গ : মহিলা	WB/03/017/036612 ফটো উপলব্ধ	15 নাম : শ্রীপদ অধিকারী পিতার নাম: কেশবচন্দ্র অধিকারী বাড়ির নং : n0066 বয়স : 61 লিঙ্গ : পুরুষ	ZMJ2235307 ফটো উপলব্ধ
16 নাম : মনা অধিকারী পিতার নাম: প্রভাতচন্দ্র অধিকারী বাড়ির নং : n0067 বয়স : 41 লিঙ্গ : পুরুষ	ZMJ0481176 ফটো উপলব্ধ	17 নাম : হরিপদ অধিকারী পিতার নাম: কেশবচন্দ্র অধিকারী বাড়ির নং : n0066 বয়স : 70 লিঙ্গ : পুরুষ	WB/03/017/036533 ফটো উপলব্ধ	18 নাম : মাহাত্ম অধিকারী পিতার নাম: প্রভাত চন্দ্র অধিকারী বাড়ির নং : n0067 বয়স : 48 লিঙ্গ : পুরুষ	MRK1361690 ফটো উপলব্ধ
19 নাম : রেনুকা অধিকারী স্বামীর নাম: হরিপদ অধিকারী বাড়ির নং : n0066 বয়স : 61 লিঙ্গ : মহিলা	WB/03/017/036610 ফটো উপলব্ধ	20 নাম : প্রশান্ত অধিকারী পিতার নাম: প্রভাত চন্দ্র অধিকারী বাড়ির নং : n0067 বয়স : 42 লিঙ্গ : পুরুষ	ZMJ0481184 ফটো উপলব্ধ	Q 21 নাম : মিনু রায় (অধিকারী) স্বামীর নাম: যোগেশ অধিকারী বাড়ির নং : বয়স : 37 লিঙ্গ : মহিলা	ZMJ1163278 ফটো উপলব্ধ
22 নাম : নরেশ অধিকারী পিতার নাম: শ্রীপদ অধিকারী বাড়ির নং : n0066 বয়স : 31 লিঙ্গ : পুরুষ	ZMJ1564764 ফটো উপলব্ধ	23 নাম : সাবিত্রী অধিকারী স্বামীর নাম: প্রভাতচন্দ্র অধিকারী বাড়ির নং : n0067 বয়স : 71 লিঙ্গ : মহিলা	WB/03/017/036611 ফটো উপলব্ধ	24 নাম : প্রতিমা রায় স্বামীর নাম: দীপেন অধিকারী বাড়ির নং : এন0068 বয়স : 24 লিঙ্গ : মহিলা	ZMJ2545457 ফটো উপলব্ধ
25 নাম : শেফালী অধিকারী স্বামীর নাম: সুপেন অধিকারী বাড়ির নং : n0051 বয়স : 34 লিঙ্গ : মহিলা	ZMJ1697952 ফটো উপলব্ধ	26 নাম : ভূমিকা বর্মন অধিকারী স্বামীর নাম: মিন্টু অধিকারী বাড়ির নং : এন0066 বয়স : 29 লিঙ্গ : মহিলা	ZMJ1943554 ফটো উপলব্ধ	27 নাম : রত্না অধিকারী স্বামীর নাম: প্রশান্ত অধিকারী বাড়ির নং : n0067 বয়স : 33 লিঙ্গ : মহিলা	ZMJ1564756 ফটো উপলব্ধ
28 নাম : দ্বীপেন অধিকারী মায়ের নাম: নিয়তী অধিকারী বাড়ির নং : n0051 বয়স : 35 লিঙ্গ : পুরুষ	ZMJ1380849 ফটো উপলব্ধ	29 নাম : মিন্টু অধিকারী পিতার নাম: শ্রীপদ অধিকারী বাড়ির নং : n0066 বয়স : 35 লিঙ্গ : পুরুষ	ZMJ1209014 ফটো উপলব্ধ	30 নাম : সাহিদ আলম পিতার নাম: আবু আলম বাড়ির নং : এন0083 বয়স : 21 লিঙ্গ : পুরুষ	ZMJ2614865 ফটো উপলব্ধ

বিধানসভা নির্বাচনক্ষেত্রের নং, নাম : 16-ময়নাগুড়ি  
ভাগ নং, নাম : 1-মনোয়ারবাড়ী, পুচকুরবাড়ী, গোবরেরবাড়ী ও গুয়াবাড়ী

31 নাম : সাবানা ইয়াসমিন পিতার নাম : সৌকত আলী বাড়ির নং : এন0087 বয়স : 32 লিঙ্গ : মহিলা RNL2041820 ফটো উপলব্ধ	32 নাম : সায়ন করিম পিতার নাম : আলিউল করিম বাড়ির নং : নং089 বয়স : 25 লিঙ্গ : পুরুষ ZMJ2126159 ফটো উপলব্ধ	33 নাম : নূরবান বেগম স্বামীর নাম : মনজু আলম বাড়ির নং : n0076 বয়স : 37 লিঙ্গ : মহিলা ZMJ1163237 ফটো উপলব্ধ
34 নাম : মনজু আলম পিতার নাম : দিল্লী বাড়ির নং : n0076 বয়স : 33 লিঙ্গ : পুরুষ ZMJ1453992 ফটো উপলব্ধ	35 নাম : তজলিমা খাতুন স্বামীর নাম : সাহেদার রহমান বাড়ির নং : n0076 বয়স : 61 লিঙ্গ : মহিলা WB/03/017/198368 ফটো উপলব্ধ	36 নাম : মধুসূদন বর্মণ পিতার নাম : নৃপেন্দ্রনাথ বর্মণ বাড়ির নং : n0036 বয়স : 55 লিঙ্গ : পুরুষ MRK1460989 ফটো উপলব্ধ
37 নাম : সরস্বতী বর্মণ স্বামীর নাম : নৃপেন্দ্রনাথ বর্মণ বাড়ির নং : n0036 বয়স : 73 লিঙ্গ : মহিলা WB/03/017/036088 ফটো উপলব্ধ	38 নাম : মলিন্দ্রনাথ বর্মণ পিতার নাম : রতিকান্ত বর্মণ বাড়ির নং : n0036 বয়স : 76 লিঙ্গ : পুরুষ WB/03/017/036279 ফটো উপলব্ধ	39 নাম : অনিতা রায়(বর্মণ) স্বামীর নাম : চন্দন বর্মণ বাড়ির নং : n0038 বয়স : 39 লিঙ্গ : মহিলা ZMJ0481259 ফটো উপলব্ধ
40 নাম : বিপ্লব বর্মণ পিতার নাম : ধরনীকান্ত বর্মণ বাড়ির নং : n0038 বয়স : 42 লিঙ্গ : পুরুষ MRK2787893 ফটো উপলব্ধ	41 নাম : মালতী বর্মণ স্বামীর নাম : মজেন রায় বাড়ির নং : এন126 বয়স : 36 লিঙ্গ : মহিলা YSL1469170 ফটো উপলব্ধ	42 নাম : বাবলু বর্মণ পিতার নাম : শ্যামচন্দ্র বর্মণ বাড়ির নং : n0004 বয়স : 53 লিঙ্গ : পুরুষ WB/03/017/036113 ফটো উপলব্ধ
43 নাম : কনিকা বর্মণ স্বামীর নাম : বাবলু বর্মণ বাড়ির নং : n0004 বয়স : 35 লিঙ্গ : মহিলা ZMJ1163294 ফটো উপলব্ধ	44 নাম : সন্তোষ কুমার বর্মণ পিতার নাম : শ্যাম চন্দ্র বর্মণ বাড়ির নং : এন0004 বয়স : 56 লিঙ্গ : পুরুষ ZMJ2226363 ফটো উপলব্ধ	45 নাম : কম্পনা বর্মণ (রায়) স্বামীর নাম : বিপ্লব বর্মণ বাড়ির নং : n0037 বয়স : 33 লিঙ্গ : মহিলা ZMJ1698117 ফটো উপলব্ধ
46 নাম : জলেশ্বরী বর্মণ স্বামীর নাম : শ্যামচন্দ্র বর্মণ বাড়ির নং : n0004 বয়স : 71 লিঙ্গ : মহিলা WB/03/017/036458 ফটো উপলব্ধ	47 নাম : শ্যামলী বর্মণ স্বামীর নাম : মধুসূদন বর্মণ বাড়ির নং : n0036 বয়স : 40 লিঙ্গ : মহিলা MRK2788693 ফটো উপলব্ধ	48 নাম : বনানী বর্মণ স্বামীর নাম : ডালু বর্মণ বাড়ির নং : n0004 বয়স : 39 লিঙ্গ : মহিলা MRK3298551 ফটো উপলব্ধ
49 নাম : চন্দন বর্মণ পিতার নাম : ধরনীকান্ত বর্মণ বাড়ির নং : n0038 বয়স : 41 লিঙ্গ : পুরুষ MRK2787901 ফটো উপলব্ধ	50 নাম : ডালু বর্মণ পিতার নাম : শ্যামচন্দ্র বর্মণ বাড়ির নং : n0004 বয়স : 45 লিঙ্গ : পুরুষ MRK1362425 ফটো উপলব্ধ	51 নাম : প্রভাকর বর্মণ পিতার নাম : সন্তোষ কুমার বর্মণ বাড়ির নং : এন0008 বয়স : 22 লিঙ্গ : পুরুষ ZMJ2545333 ফটো উপলব্ধ
52 নাম : পঙ্কজ বর্মণ পিতার নাম : চন্দন বর্মণ বাড়ির নং : এন0038 বয়স : 22 লিঙ্গ : পুরুষ ZMJ2545275 ফটো উপলব্ধ	53 নাম : স্বাতী বর্মণ (দাস) স্বামীর নাম : ধনঞ্জয় বর্মণ বাড়ির নং : n0037 বয়স : 51 লিঙ্গ : মহিলা WB/01/006/021022 ফটো উপলব্ধ	54 নাম : নমিতা রায়(বর্মণ) স্বামীর নাম : সন্তোষ কুমার বর্মণ বাড়ির নং : n0004 বয়স : 41 লিঙ্গ : মহিলা MRK2787695 ফটো উপলব্ধ
55 নাম : জ্ঞানেন্দ্রনাথ বর্মণ পিতার নাম : রতিকান্ত বর্মণ বাড়ির নং : n0036 বয়স : 71 লিঙ্গ : পুরুষ WB/03/017/036563 ফটো উপলব্ধ	56 নাম : ভবানী বর্মণ পিতার নাম : ধরনীকান্ত বর্মণ বাড়ির নং : n0038 বয়স : 40 লিঙ্গ : পুরুষ MRK2788677 ফটো উপলব্ধ	57 নাম : ধনঞ্জয় বর্মণ পিতার নাম : দ্বীজেন্দ্রনাথ বর্মণ বাড়ির নং : n0037 বয়স : 52 লিঙ্গ : পুরুষ WB/03/017/036574 ফটো উপলব্ধ
58 নাম : যুথিকা বর্মণ(রায়) স্বামীর নাম : উদয় রায় বাড়ির নং : n0135 বয়স : 36 লিঙ্গ : মহিলা ZMJ1273259 ফটো উপলব্ধ	59 নাম : মামুনি বেগম স্বামীর নাম : দেলোয়ার রহমান বাড়ির নং : এন0070 বয়স : 28 লিঙ্গ : মহিলা ZMJ2545507 ফটো উপলব্ধ	60 নাম : দেলোয়ার রহমান পিতার নাম : সাহেদার রহমান বাড়ির নং : n0070 বয়স : 33 লিঙ্গ : পুরুষ ZMJ1454065 ফটো উপলব্ধ

বিধানসভা নির্বাচনক্ষেত্রের নং, নাম : 16-ময়নাগুড়ি  
ভাগ নং, নাম : 1-মনোয়ারবাড়ী, পুচকুরবাড়ী, গোবরেরবাড়ী ও গুয়াবাড়ী

61 নাম : সাহেদার রহমান পিতার নাম: নুর উদ্দিন বাড়ির নং : n0070 বয়স : 66 লিঙ্গ : পুরুষ	ZMJ2225035 ফটো উপলব্ধ	62 নাম : মলিন রায় পিতার নাম: যতীন্দ্রনাথ রায় বাড়ির নং : n0014 বয়স : 64 লিঙ্গ : পুরুষ	WB/03/017/036583 ফটো উপলব্ধ	63 নাম : লাল মোহন রায় পিতার নাম: যজ্ঞেশ্বর রায় বাড়ির নং : n0071 বয়স : 52 লিঙ্গ : পুরুষ	MRK2788123 ফটো উপলব্ধ
64 নাম : ধৌলী রায় স্বামীর নাম: লালমোহন রায় বাড়ির নং : n0072 বয়স : 47 লিঙ্গ : মহিলা	MRK2788149 ফটো উপলব্ধ	65 নাম : বাবলি রায় (দাস) স্বামীর নাম: বিপুল রায় বাড়ির নং : n0017 বয়স : 29 লিঙ্গ : মহিলা	ZMJ1897511 ফটো উপলব্ধ	66 নাম : রনজিৎ রায় পিতার নাম: রমেশচন্দ্র রায় বাড়ির নং : n0055 বয়স : 46 লিঙ্গ : পুরুষ	MRK1459676 ফটো উপলব্ধ
67 নাম : অমল চন্দ্র রায় পিতার নাম: ঔ অনন্ত রায় বাড়ির নং : n0063 বয়স : 43 লিঙ্গ : পুরুষ	MRK2787976 ফটো উপলব্ধ	68 নাম : হরিদাস রায় পিতার নাম: যতীন্দ্রনাথ রায় বাড়ির নং : n0013 বয়স : 49 লিঙ্গ : পুরুষ	WB/03/017/036116 ফটো উপলব্ধ	69 নাম : ধনশ্রী রায় পিতার নাম: কমল কৃষ্ণ রায় বাড়ির নং : এন০০২৭ বয়স : 22 লিঙ্গ : মহিলা	ZMJ2545267 ফটো উপলব্ধ
70 নাম : সুমন রায় পিতার নাম: উপেন্দ্র নাথ রায় বাড়ির নং : n0121 বয়স : 27 লিঙ্গ : পুরুষ	ZMJ2001535 ফটো উপলব্ধ	71 নাম : হরিপদ রায় পিতার নাম: ললিতচন্দ্র রায় বাড়ির নং : n0054 বয়স : 36 লিঙ্গ : পুরুষ	ZMJ1273333 ফটো উপলব্ধ	72 নাম : মান্যদেব রায় পিতার নাম: কান্তেশ্বর রায় বাড়ির নং : n0052 বয়স : 33 লিঙ্গ : পুরুষ	ZMJ1454032 ফটো উপলব্ধ
73 নাম : বিশ্বজিৎ রায় পিতার নাম: বিকাশ রায় বাড়ির নং : নং030 বয়স : 25 লিঙ্গ : পুরুষ	ZMJ2125581 ফটো উপলব্ধ	74 নাম : তপন রায় পিতার নাম: লালমোহন রায় বাড়ির নং : n0071 বয়স : 35 লিঙ্গ : পুরুষ	ZMJ1564798 ফটো উপলব্ধ	75 নাম : অর্চনা রায় স্বামীর নাম: পুতুল রায় বাড়ির নং : এন0022 বয়স : 29 লিঙ্গ : মহিলা	ZMJ1820588 ফটো উপলব্ধ
76 নাম : দীপঙ্কর রায় পিতার নাম: কম্পদেব রায় বাড়ির নং : n0025 বয়স : 37 লিঙ্গ : পুরুষ	ZMJ0481754 ফটো উপলব্ধ	77 নাম : কল্যাণী রায় স্বামীর নাম: কমল কৃষ্ণ রায় বাড়ির নং : n0027 বয়স : 49 লিঙ্গ : মহিলা	MRK1390756 ফটো উপলব্ধ	78 নাম : যোগেশ রায় পিতার নাম: রবীন্দ্রনাথ রায় বাড়ির নং : n0053 বয়স : 50 লিঙ্গ : পুরুষ	ZMJ2230167 ফটো উপলব্ধ
79 নাম : মিনু রায় স্বামীর নাম: প্রদীপ রায় বাড়ির নং : n0068 বয়স : 43 লিঙ্গ : মহিলা	MRK2788313 ফটো উপলব্ধ	80 নাম : সমিত রায় পিতার নাম: লক্ষীকান্ত রায় বাড়ির নং : n0022 বয়স : 44 লিঙ্গ : পুরুষ	MRK1362219 ফটো উপলব্ধ	81 নাম : প্রমিলা রায় স্বামীর নাম: লক্ষীকান্ত রায় বাড়ির নং : n0022 বয়স : 71 লিঙ্গ : মহিলা	WB/03/017/036078 ফটো উপলব্ধ
82 নাম : পুতুল রায় পিতার নাম: লক্ষীকান্ত রায় বাড়ির নং : n0022 বয়স : 38 লিঙ্গ : পুরুষ	MRK3032372 ফটো উপলব্ধ	83 নাম : গীতাবালা রায় স্বামীর নাম: দিলীপ রায় বাড়ির নং : n0041 বয়স : 41 লিঙ্গ : মহিলা	MRK2788073 ফটো উপলব্ধ	84 নাম : জ্যোতিদেব রায় পিতার নাম: সুভাষচন্দ্র রায় বাড়ির নং : এন0063 বয়স : 21 লিঙ্গ : পুরুষ	ZMJ2614923 ফটো উপলব্ধ
85 নাম : রেনুকা রায় স্বামীর নাম: ভানু রায় বাড়ির নং : n0046 বয়স : 59 লিঙ্গ : মহিলা	WB/03/017/036448 ফটো উপলব্ধ	86 নাম : জ্যোৎস্না রায় স্বামীর নাম: মোহন রায় বাড়ির নং : n0134 বয়স : 52 লিঙ্গ : মহিলা	WB/03/017/036403 ফটো উপলব্ধ	87 নাম : যশোদা রায় (বর্মন) স্বামীর নাম: অমল রায় বাড়ির নং : n0047 বয়স : 32 লিঙ্গ : মহিলা	ZMJ1806595 ফটো উপলব্ধ
88 নাম : জ্যোতিষ চন্দ্র রায় পিতার নাম: বকুল কুমার রায় বাড়ির নং : n0029 বয়স : 41 লিঙ্গ : পুরুষ	MRK2788107 ফটো উপলব্ধ	89 নাম : তাপস রায় পিতার নাম: ভবিন্দ্র নাথ রায় বাড়ির নং : n0031 বয়স : 37 লিঙ্গ : পুরুষ	ZMJ1380807 ফটো উপলব্ধ	90 নাম : রোহিনী রায় পিতার নাম: উপেন্দ্রনাথ রায় বাড়ির নং : n0033 বয়স : 56 লিঙ্গ : পুরুষ	WB/03/017/036263 ফটো উপলব্ধ

বিধানসভা নির্বাচনক্ষেত্রের নং, নাম : 16-ময়নাগুড়ি  
ভাগ নং, নাম : 1-মনোয়ারবাড়ী, পুচকুরবাড়ী, গোবরেরবাড়ী ও গুয়াবাড়ী

91	ZMJ1163336	নাম : মালতি রায় স্বামীর নাম: শরৎচন্দ্র রায় বাড়ির নং : n0062 বয়স : 43 লিঙ্গ : মহিলা	ফটো উপলব্ধ	92	ZMJ1564749	নাম : রাখী রায় স্বামীর নাম: জ্যোতিষ চন্দ্র রায় বাড়ির নং : n0029 বয়স : 34 লিঙ্গ : মহিলা	ফটো উপলব্ধ	93	ZMJ1273473	নাম : রিম্পা রায় স্বামীর নাম: নরেশ চন্দ্র রায় বাড়ির নং : n0015 বয়স : 35 লিঙ্গ : মহিলা	ফটো উপলব্ধ
94	WB/03/017/036065	নাম : শান্তি রায় স্বামীর নাম: জগদীশ চন্দ্র রায় বাড়ির নং : n0016 বয়স : 66 লিঙ্গ : মহিলা	ফটো উপলব্ধ	95	ZMJ1454099	নাম : সতীশ চন্দ্র রায় পিতার নাম: নগেন্দ্রনাথ রায় বাড়ির নং : n0018 বয়স : 34 লিঙ্গ : পুরুষ	ফটো উপলব্ধ	96	ZMJ1163310	নাম : ভীষ্ম দেব রায় পিতার নাম: বিরেন্দ্র নাথ রায় বাড়ির নং : n0056 বয়স : 37 লিঙ্গ : পুরুষ	ফটো উপলব্ধ
97	WB/03/017/036198	নাম : প্রদীপকুমার রায় পিতার নাম: কলিমোহন রায় বাড়ির নং : n0057 বয়স : 76 লিঙ্গ : পুরুষ	ফটো উপলব্ধ	98	WB/03/017/036195	নাম : যুথিকা রায় স্বামীর নাম: প্রদীপকুমার রায় বাড়ির নং : n0057 বয়স : 66 লিঙ্গ : মহিলা	ফটো উপলব্ধ	99	ZMJ1213222	নাম : ননী রায় পিতার নাম: মহেশ রায় বাড়ির নং : n0060 বয়স : 38 লিঙ্গ : পুরুষ	ফটো উপলব্ধ
100	ZMJ2545291	নাম : সাগর রায় মায়ের নাম: জ্যোৎস্না রায় বাড়ির নং : এন০১৩৪ বয়স : 23 লিঙ্গ : পুরুষ	ফটো উপলব্ধ	101	ZMJ2545242	নাম : বিশ্বজিৎ রায় পিতার নাম: উমানন্দ রায় বাড়ির নং : এন0049 বয়স : 22 লিঙ্গ : পুরুষ	ফটো উপলব্ধ	102	ZMJ1806561	নাম : অনুপ কুমার রায় পিতার নাম: দক্ষদা মোহন রায় বাড়ির নং : n0008 বয়স : 29 লিঙ্গ : পুরুষ	ফটো উপলব্ধ
103	MRK3298510	নাম : তাপসী রায় স্বামীর নাম: কর্তিক রায় বাড়ির নং : n0020 বয়স : 41 লিঙ্গ : মহিলা	ফটো উপলব্ধ	104	ZMJ2125730	নাম : ধনঞ্জয় রায় পিতার নাম: যোগেশ রায় বাড়ির নং : নং053 বয়স : 26 লিঙ্গ : পুরুষ	ফটো উপলব্ধ	105	WB/03/017/036655	নাম : রেখারানী রায় স্বামীর নাম: কান্তেশ্বর রায় বাড়ির নং : n0052 বয়স : 56 লিঙ্গ : মহিলা	ফটো উপলব্ধ
106	MRK2512804	নাম : নরেশ চন্দ্র রায় পিতার নাম: জগদীশ চন্দ্র রায় বাড়ির নং : n0015 বয়স : 42 লিঙ্গ : পুরুষ	ফটো উপলব্ধ	107	ZMJ2597946	নাম : নমিতা রায় স্বামীর নাম: কালিকান্ত রায় বাড়ির নং : n0151 বয়স : 57 লিঙ্গ : মহিলা	ফটো উপলব্ধ	108	MRK1361708	নাম : প্রদীপ রায় পিতার নাম: অনন্ত কুমার রায় বাড়ির নং : n0068 বয়স : 46 লিঙ্গ : পুরুষ	ফটো উপলব্ধ
109	MRK2731081	নাম : গঙ্গা রায় স্বামীর নাম: কলিন রায় বাড়ির নং : n0010 বয়স : 47 লিঙ্গ : মহিলা	ফটো উপলব্ধ	110	RCQ1358381	নাম : নমিতা রায় পিতার নাম: অমল রায় বাড়ির নং : n0018 বয়স : 30 লিঙ্গ : মহিলা	ফটো উপলব্ধ	111	ZMJ2125862	নাম : স্বপ্না রায় পিতার নাম: হরদেব রায় বাড়ির নং : নং120 বয়স : 26 লিঙ্গ : মহিলা	ফটো উপলব্ধ
112	WB/03/017/036225	নাম : রত্নেশ্বর রায় পিতার নাম: নগেন্দ্রনাথ রায় বাড়ির নং : n0045 বয়স : 67 লিঙ্গ : পুরুষ	ফটো উপলব্ধ	113	WB/03/017/036678	নাম : গজিন্দ্রনাথ রায় পিতার নাম: নগেন্দ্রনাথ রায় বাড়ির নং : n0043 বয়স : 55 লিঙ্গ : পুরুষ	ফটো উপলব্ধ	114	ZMJ2125656	নাম : কাঞ্চন রায় পিতার নাম: অমল কৃষ্ণ রায় বাড়ির নং : নং039 বয়স : 26 লিঙ্গ : পুরুষ	ফটো উপলব্ধ
115	WB/03/017/036537	নাম : ভারতী রায় স্বামীর নাম: রোহিনী রায় বাড়ির নং : n0054 বয়স : 51 লিঙ্গ : মহিলা	ফটো উপলব্ধ	116	ZMJ2381101	নাম : শিউলী রায় পিতার নাম: শৈলেন্দ্র নাথ রায় বাড়ির নং : N0011 বয়স : 24 লিঙ্গ : মহিলা	ফটো উপলব্ধ	117	ZMJ1564780	নাম : লালটু রায় পিতার নাম: লালমোহন রায় বাড়ির নং : n0071 বয়স : 32 লিঙ্গ : পুরুষ	ফটো উপলব্ধ
118	ZMJ1806504	নাম : সমরেশ রায় মায়ের নাম: সুমিতা রায় বাড়ির নং : n0028 বয়স : 29 লিঙ্গ : পুরুষ	ফটো উপলব্ধ	119	ZMJ2597938	নাম : কালিকান্ত রায় পিতার নাম: লক্ষীকান্ত রায় বাড়ির নং : n0149 বয়স : 62 লিঙ্গ : পুরুষ	ফটো উপলব্ধ	120	MRK3298536	নাম : মানু রায় পিতার নাম: মলিন রায় বাড়ির নং : n0014 বয়স : 40 লিঙ্গ : পুরুষ	ফটো উপলব্ধ



বিধানসভা নির্বাচনক্ষেত্রের নং, নাম : 16-ময়নাগুড়ি  
ভাগ নং, নাম : 1-মনোয়ারবাড়ী, পুচকুরবাড়ী, গোবরেরবাড়ী ও গুয়াবাড়ী

121	WB/03/017/036010	122	ZMJ1697960	123	ZMJ2614931
নাম : ধনঞ্জয় রায় পিতার নাম: বঙ্কবিহারী রায় বাড়ির নং : n0008 বয়স : 50 লিঙ্গ : পুরুষ	ফটো উপলব্ধ	নাম : নিহার রায় পিতার নাম: দীপক কুমার রায় বাড়ির নং : n0009 বয়স : 33 লিঙ্গ : পুরুষ	ফটো উপলব্ধ	নাম : রাকেশ রায় পিতার নাম: রুপক রায় বাড়ির নং : এন0009 বয়স : 21 লিঙ্গ : পুরুষ	ফটো উপলব্ধ
124	ZMJ2545366	125	ZMJ2545341	126	ZMJ2001543
নাম : সুমন রায় মায়ের নাম: ননী রায় বাড়ির নং : এন0057 বয়স : 22 লিঙ্গ : পুরুষ	ফটো উপলব্ধ	নাম : রজত রায় পিতার নাম: ধনঞ্জয় রায় বাড়ির নং : এন0004 বয়স : 22 লিঙ্গ : পুরুষ	ফটো উপলব্ধ	নাম : কল্যাণ রায় পিতার নাম: দীপক রায় বাড়ির নং : n0009 বয়স : 28 লিঙ্গ : পুরুষ	ফটো উপলব্ধ
127	ZMJ1569292	128	MRK3032331	129	ZMJ0481226
নাম : কনিকা রায় স্বামীর নাম: প্রেমানন্দ রায় বাড়ির নং : n0152 বয়স : 33 লিঙ্গ : মহিলা	ফটো উপলব্ধ	নাম : ময়না রায় স্বামীর নাম: রুহিদাস রায় বাড়ির নং : n0009 বয়স : 49 লিঙ্গ : মহিলা	ফটো উপলব্ধ	নাম : সোনালী অধিকারী রায় স্বামীর নাম: কমল চন্দ্র রায় বাড়ির নং : n0065 বয়স : 38 লিঙ্গ : মহিলা	ফটো উপলব্ধ
130	ZMJ2446896	131	ZMJ1698083	132	ZMJ2446227
নাম : কল্যাণ রায় পিতার নাম: সমিত রায় বাড়ির নং : এন0022 বয়স : 23 লিঙ্গ : পুরুষ	ফটো উপলব্ধ	নাম : দীপাঙ্কিতা রায় পিতার নাম: কম্পদেব রায় বাড়ির নং : n0025 বয়স : 31 লিঙ্গ : মহিলা	ফটো উপলব্ধ	নাম : সাগর রায় পিতার নাম: অজয় কুমার রায় বাড়ির নং : এন0115 বয়স : 23 লিঙ্গ : পুরুষ	ফটো উপলব্ধ
133	WB/03/017/036735	134	ZMJ1380823	135	ZMJ2084721
নাম : জয়ন্তী রায় স্বামীর নাম: পদ্মমোহন রায় বাড়ির নং : n0061 বয়স : 49 লিঙ্গ : মহিলা	ফটো উপলব্ধ	নাম : রতন রায় পিতার নাম: কামিনী মোহন রায় বাড়ির নং : n0060 বয়স : 35 লিঙ্গ : পুরুষ	ফটো উপলব্ধ	নাম : নমিতা রায় স্বামীর নাম: গনেশ রায় বাড়ির নং : n0020 বয়স : 27 লিঙ্গ : মহিলা	ফটো উপলব্ধ
136	WB/03/017/036094	137	ZMJ1163328	138	WB/03/017/036064
নাম : কৌশল্যা রায় স্বামীর নাম: ভূপেন্দ্রনাথ রায় বাড়ির নং : n0023 বয়স : 61 লিঙ্গ : মহিলা	ফটো উপলব্ধ	নাম : ভানু রায় পিতার নাম: মলীন রায় বাড়ির নং : n0014 বয়স : 35 লিঙ্গ : পুরুষ	ফটো উপলব্ধ	নাম : ললিতা রায় স্বামীর নাম: অমৃতলাল রায় বাড়ির নং : n0015 বয়স : 76 লিঙ্গ : মহিলা	ফটো উপলব্ধ
139	MRK2788016	140	ZMJ2446847	141	ZMJ1698091
নাম : কমলা রায় স্বামীর নাম: উমানন্দ রায় বাড়ির নং : n0016 বয়স : 47 লিঙ্গ : মহিলা	ফটো উপলব্ধ	নাম : বর্না রায় মায়ের নাম: শকুন্তলা রায় বাড়ির নং : এন0034 বয়স : 23 লিঙ্গ : মহিলা	ফটো উপলব্ধ	নাম : বিপুল রায় পিতার নাম: দেবেশ্বর রায় বাড়ির নং : n0017 বয়স : 32 লিঙ্গ : পুরুষ	ফটো উপলব্ধ
142	WB/03/017/036449	143	WB/03/017/036169	144	ZMJ2125813
নাম : জলেশ্বরী রায় স্বামীর নাম: সদরু রায় বাড়ির নং : n0041 বয়স : 76 লিঙ্গ : মহিলা	ফটো উপলব্ধ	নাম : খগেন্দ্রনাথ রায় পিতার নাম: হরিপদ রায় বাড়ির নং : n0024 বয়স : 55 লিঙ্গ : পুরুষ	ফটো উপলব্ধ	নাম : ফনা রায় পিতার নাম: বাবলু রায় বাড়ির নং : নং032 বয়স : 25 লিঙ্গ : মহিলা	ফটো উপলব্ধ
145	ZMJ2126191	146	MRK1363175	147	ZMJ2381069
নাম : ভীষ্ম দেব রয় পিতার নাম: কার্তিক রয় বাড়ির নং : এন0020 বয়স : 25 লিঙ্গ : পুরুষ	ফটো উপলব্ধ	নাম : জগবন্ধু রায় পিতার নাম: ধীরেন্দ্র নাথ রায় বাড়ির নং : n0030 বয়স : 47 লিঙ্গ : পুরুষ	ফটো উপলব্ধ	নাম : হর্ষবর্ধন রায় পিতার নাম: শৈলেন্দ্র নাথ রায় বাড়ির নং : এন000 বয়স : 26 লিঙ্গ : পুরুষ	ফটো উপলব্ধ
148	MRK2788669	149	MRK3097037	150	ZMJ2126027
নাম : সুশীলা রায় স্বামীর নাম: সন্তোষ রায় বাড়ির নং : n0022 বয়স : 40 লিঙ্গ : মহিলা	ফটো উপলব্ধ	নাম : পরিমল চন্দ্র রায় পিতার নাম: পথর রায় বাড়ির নং : n0040 বয়স : 39 লিঙ্গ : পুরুষ	ফটো উপলব্ধ	নাম : পিয়ম রায় পিতার নাম: কমলেশ্বর রায় বাড়ির নং : N0100 বয়স : 25 লিঙ্গ : পুরুষ	ফটো উপলব্ধ



বিধানসভা নির্বাচনক্ষেত্রের নং, নাম : 16-ময়নাগুড়ি  
ভাগ নং, নাম : 1-মনোয়ারবাড়ী, পুচকুরবাড়ী, গোবরেরবাড়ী ও গুয়াবাড়ী

151	ZMJ2005312	নাম : মায়্যা রায় স্বামীর নাম: তাপস রায় বাড়ির নং : এন0031 বয়স : 30 লিঙ্গ : মহিলা	ফটো উপলব্ধ	152	ZMJ2530988	নাম : শিবম রায় পিতার নাম: শ্যামল কৃষ্ণ রায় বাড়ির নং : এন0039 বয়স : 22 লিঙ্গ : পুরুষ	ফটো উপলব্ধ	153	ZMJ2446151	নাম : প্রভাতী রায় পিতার নাম: পূর্ণদেব রায় বাড়ির নং : এন0120 বয়স : 23 লিঙ্গ : মহিলা	ফটো উপলব্ধ
154	NEV1441864	নাম : গায়ত্রী রায় পাটোয়ারী স্বামীর নাম: সঞ্জিত রায় বাড়ির নং : এন0035 বয়স : 33 লিঙ্গ : মহিলা	ফটো উপলব্ধ	155	ZMJ2574986	নাম : টোটন রায় পিতার নাম: জগদীশ চন্দ্র রায় বাড়ির নং : এন0120 বয়স : 22 লিঙ্গ : পুরুষ	ফটো উপলব্ধ	156	ZMJ2614915	নাম : সুশান্ত রায় পিতার নাম: শরৎ চন্দ্র রায় বাড়ির নং : এন0062 বয়স : 23 লিঙ্গ : পুরুষ	ফটো উপলব্ধ
157	WB/03/017/036635	নাম : দক্ষদা রায় পিতার নাম: বঙ্কবিহারী রায় বাড়ির নং : n0008 বয়স : 66 লিঙ্গ : পুরুষ	ফটো উপলব্ধ	158	WB/03/017/036151	নাম : কলিন রায় পিতার নাম: মহেন্দ্রনাথ রায় বাড়ির নং : n0010 বয়স : 58 লিঙ্গ : পুরুষ	ফটো উপলব্ধ	159	WB/03/017/036713	নাম : দিলীপ রায় পিতার নাম: সদরু রায় বাড়ির নং : n0041 বয়স : 57 লিঙ্গ : পুরুষ	ফটো উপলব্ধ
160	ZMJ1564731	নাম : রেখা রায় পিতার নাম: প্রদীপ কুমার রায় বাড়ির নং : n0057 বয়স : 31 লিঙ্গ : মহিলা	ফটো উপলব্ধ	161	WB/03/017/036672	নাম : উপেন্দ্রনাথ রায় পিতার নাম: কলিমোহন রায় বাড়ির নং : n0058 বয়স : 55 লিঙ্গ : পুরুষ	ফটো উপলব্ধ	162	ZMJ2084739	নাম : কৈশিক রায় পিতার নাম: দীপক রায় বাড়ির নং : n0009 বয়স : 26 লিঙ্গ : পুরুষ	ফটো উপলব্ধ
163	WB/03/017/036408	নাম : আজবালা রায় স্বামীর নাম: কামিনীমোহন রায় বাড়ির নং : n0060 বয়স : 63 লিঙ্গ : মহিলা	ফটো উপলব্ধ	164	MRK2853349	নাম : অমিতা রায় স্বামীর নাম: সুকুমার রায় বাড়ির নং : n0055 বয়স : 40 লিঙ্গ : মহিলা	ফটো উপলব্ধ	165	ZMJ1806579	নাম : গায়ত্রী রায় পিতার নাম: সুভাষ চন্দ্র রায় বাড়ির নং : n0063 বয়স : 30 লিঙ্গ : মহিলা	ফটো উপলব্ধ
166	ZMJ2381077	নাম : করুণা রায় স্বামীর নাম: নিহার রায় বাড়ির নং : N0009 বয়স : 28 লিঙ্গ : মহিলা	ফটো উপলব্ধ	167	MRK2788701	নাম : শেফালী রায় স্বামীর নাম: সুভাষ রায় বাড়ির নং : n0022 বয়স : 41 লিঙ্গ : মহিলা	ফটো উপলব্ধ	168	WB/03/017/036584	নাম : পূর্ণদেব রায় পিতার নাম: চাঁদমোহন রায় বাড়ির নং : n0021 বয়স : 71 লিঙ্গ : পুরুষ	ফটো উপলব্ধ
169	MRK3298544	নাম : গনেশ রায় পিতার নাম: পূর্ণদেব রায় বাড়ির নং : n0021 বয়স : 38 লিঙ্গ : পুরুষ	ফটো উপলব্ধ	170	ZMJ2574994	নাম : সুপ্রিয়া রায় পিতার নাম: অরবিন্দু রায় বাড়ির নং : এন0121 বয়স : 22 লিঙ্গ : মহিলা	ফটো উপলব্ধ	171	ZMJ2446193	নাম : রত্না রায় স্বামীর নাম: গোবিন্দ রায় বাড়ির নং : এন106 বয়স : 23 লিঙ্গ : মহিলা	ফটো উপলব্ধ
172	ZMJ2001659	নাম : অসিমা রায় স্বামীর নাম: সমরেশ রায় বাড়ির নং : N0028 বয়স : 27 লিঙ্গ : মহিলা	ফটো উপলব্ধ	173	WB/03/017/036170	নাম : বীরেন্দ্রনাথ রায় পিতার নাম: অশ্বেশ্বর রায় বাড়ির নং : n0056 বয়স : 61 লিঙ্গ : পুরুষ	ফটো উপলব্ধ	174	WB/03/017/036154	নাম : গজেন্দ্রনাথ রায় পিতার নাম: নগেন্দ্রনাথ রায় বাড়ির নং : n0043 বয়স : 57 লিঙ্গ : পুরুষ	ফটো উপলব্ধ
175	MRK2787943	নাম : জয়ন্তী রায় স্বামীর নাম: গজেন্দ্রনাথ রায় বাড়ির নং : n0043 বয়স : 41 লিঙ্গ : মহিলা	ফটো উপলব্ধ	176	MRK2787935	নাম : প্রমিতা রায় স্বামীর নাম: কন্থদেব রায় বাড়ির নং : n0043 বয়স : 55 লিঙ্গ : মহিলা	ফটো উপলব্ধ	177	MRK2512754	নাম : রঞ্জিত রায় পিতার নাম: কন্থদেব রায় বাড়ির নং : n0043 বয়স : 42 লিঙ্গ : পুরুষ	ফটো উপলব্ধ
178	MRK2788727	নাম : সান্তনা রায় স্বামীর নাম: মুকুল কৃষ্ণ রায় বাড়ির নং : n0032 বয়স : 40 লিঙ্গ : মহিলা	ফটো উপলব্ধ	179	ZMJ1564723	নাম : প্রসেনজিৎ রায় পিতার নাম: রোহিনী রায় বাড়ির নং : n0033 বয়স : 32 লিঙ্গ : পুরুষ	ফটো উপলব্ধ	180	WB/03/017/036153	নাম : সুকুমার রায় পিতার নাম: হরিশঙ্কর রায় বাড়ির নং : n0035 বয়স : 57 লিঙ্গ : পুরুষ	ফটো উপলব্ধ

বিধানসভা নির্বাচনক্ষেত্রের নং, নাম : 16-ময়নাগুড়ি  
ভাগ নং, নাম : 1-মনোয়ারবাড়ী, পুচকুরবাড়ী, গোবরেরবাড়ী ও গুয়াবাড়ী

181 নাম : কৌশল্যা রায় স্বামীর নাম: সুকুমার রায় বাড়ির নং : n0035 বয়স : 43 লিঙ্গ : মহিলা	ZMJ0481929 ফটো উপলব্ধ	182 নাম : শরৎ চন্দ্র রায় পিতার নাম: মনেশ্বর রায় বাড়ির নং : n0062 বয়স : 53 লিঙ্গ : পুরুষ	WB/03/017/036077 ফটো উপলব্ধ	183 নাম : স্বপন রায় পিতার নাম: ভবেন্দ্র নাথ রায় বাড়ির নং : n0031 বয়স : 31 লিঙ্গ : পুরুষ	ZMJ1698141 ফটো উপলব্ধ
184 নাম : দীপালী রায় স্বামীর নাম: যোগেশ রায় বাড়ির নং : n0053 বয়স : 45 লিঙ্গ : মহিলা	ZMJ1273358 ফটো উপলব্ধ	185 নাম : রমা রায় পিতার নাম: বীরেন্দ্র নাথ রায় বাড়ির নং : n0056 বয়স : 28 লিঙ্গ : মহিলা	ZMJ1897552 ফটো উপলব্ধ	186 নাম : জয়শ্রী রায় স্বামীর নাম: বীরেন্দ্রনাথ রায় বাড়ির নং : n0056 বয়স : 56 লিঙ্গ : মহিলা	WB/03/017/036315 ফটো উপলব্ধ
187 নাম : প্রশন্ন রায় পিতার নাম: অশ্বেশ্বর রায় বাড়ির নং : n0056 বয়স : 54 লিঙ্গ : পুরুষ	WB/03/017/036671 ফটো উপলব্ধ	188 নাম : সগেন্দ্র রায় পিতার নাম: ফালিন্দ্র নাথ রায় বাড়ির নং : n0047 বয়স : 75 লিঙ্গ : পুরুষ	WB/03/017/036285 ফটো উপলব্ধ	189 নাম : পিঙ্কু রায় পিতার নাম: উপেন্দ্র নাথ রায় বাড়ির নং : নং058 বয়স : 25 লিঙ্গ : পুরুষ	ZMJ2126282 ফটো উপলব্ধ
190 নাম : সুকুমার রায় পিতার নাম: নলেনীকান্ত রায় বাড়ির নং : n0055 বয়স : 42 লিঙ্গ : পুরুষ	MRK2788099 ফটো উপলব্ধ	191 নাম : আরতী রায় স্বামীর নাম: প্রশন্ন রায় বাড়ির নং : n0056 বয়স : 40 লিঙ্গ : মহিলা	ZMJ1564814 ফটো উপলব্ধ	192 নাম : হীরক কুমার রায় পিতার নাম: কমল কৃষ্ণ রায় বাড়ির নং : এন0027 বয়স : 21 লিঙ্গ : পুরুষ	ZMJ2638195 ফটো উপলব্ধ
193 নাম : যোগেন রায় পিতার নাম: নোচি রায় বাড়ির নং : n0069 বয়স : 59 লিঙ্গ : পুরুষ	ZMJ2253979 ফটো উপলব্ধ	194 নাম : মতিশ রায় মায়ের নাম: প্রমিতা রায় বাড়ির নং : n0043 বয়স : 34 লিঙ্গ : পুরুষ	ZMJ1698034 ফটো উপলব্ধ	195 নাম : কুলদা রায় পিতার নাম: ছবিন্দ্রনাথ রায় বাড়ির নং : n0044 বয়স : 58 লিঙ্গ : পুরুষ	WB/03/017/036161 ফটো উপলব্ধ
196 নাম : বাবলি রায় স্বামীর নাম: মানু রায় বাড়ির নং : n0014 বয়স : 33 লিঙ্গ : মহিলা	ZMJ1698158 ফটো উপলব্ধ	197 নাম : তৃপ্তি রায় স্বামীর নাম: দিলীপ রায় বাড়ির নং : n0015 বয়স : 35 লিঙ্গ : মহিলা	ZMJ1209089 ফটো উপলব্ধ	198 নাম : শ্যামল কৃষ্ণ রায় পিতার নাম: দীনেশ চন্দ্র রায় বাড়ির নং : n0039 বয়স : 49 লিঙ্গ : পুরুষ	ZMJ2186377 ফটো উপলব্ধ
199 নাম : মাম্পি রায় পিতার নাম: মোহন রায় বাড়ির নং : n0137 বয়স : 29 লিঙ্গ : মহিলা	ZMJ1806546 ফটো উপলব্ধ	200 নাম : অমল রায় পিতার নাম: সগেন্দ্র রায় বাড়ির নং : n0047 বয়স : 39 লিঙ্গ : পুরুষ	MRK2788719 ফটো উপলব্ধ	201 নাম : ভুবন চন্দ্র রায় পিতার নাম: বকুল রায় বাড়ির নং : n0029 বয়স : 38 লিঙ্গ : পুরুষ	MRK3032349 ফটো উপলব্ধ
202 নাম : গৌতম রায় পিতার নাম: হরিশঙ্কর রায় বাড়ির নং : n0035 বয়স : 54 লিঙ্গ : পুরুষ	WB/03/017/036526 ফটো উপলব্ধ	203 নাম : কল্পনা রায় স্বামীর নাম: কৌশিক রায় বাড়ির নং : এন0182 বয়স : 25 লিঙ্গ : মহিলা	RCQ1791011 ফটো উপলব্ধ	204 নাম : কল্পনা রায় স্বামীর নাম: গৌতম রায় বাড়ির নং : n0035 বয়স : 48 লিঙ্গ : মহিলা	ZMJ1453984 ফটো উপলব্ধ
205 নাম : রেনু রায় স্বামীর নাম: অমল কৃষ্ণ রায় বাড়ির নং : n0039 বয়স : 46 লিঙ্গ : মহিলা	MRK2787992 ফটো উপলব্ধ	206 নাম : ধমদেব রায় পিতার নাম: অজয় কুমার রায় বাড়ির নং : নং0115 বয়স : 25 লিঙ্গ : পুরুষ	ZMJ2125326 ফটো উপলব্ধ	207 নাম : পম্পা রায় স্বামীর নাম: মান্যদেব রায় বাড়ির নং : N0052 বয়স : 27 লিঙ্গ : মহিলা	ZMJ2001642 ফটো উপলব্ধ
208 নাম : গনেশ রায় পিতার নাম: ভোলানাথ রায় বাড়ির নং : n0020 বয়স : 37 লিঙ্গ : পুরুষ	ZMJ1454073 ফটো উপলব্ধ	209 নাম : জ্যোৎস্না রায় স্বামীর নাম: শৈলেন্দ্র নাথ রায় বাড়ির নং : n0011 বয়স : 46 লিঙ্গ : মহিলা	MRK2788131 ফটো উপলব্ধ	210 নাম : শান্তি রায় স্বামীর নাম: শ্যামল কৃষ্ণ রায় বাড়ির নং : n0039 বয়স : 39 লিঙ্গ : মহিলা	MRK3032364 ফটো উপলব্ধ



বিধানসভা নির্বাচনক্ষেত্রের নং, নাম : 16-ময়নাগুড়ি  
ভাগ নং, নাম : 1-মনোয়ারবাড়ী, পুচকুরবাড়ী, গোবরেরবাড়ী ও গুয়াবাড়ী

211	ZMJ2217933	নাম : সুভাষ চন্দ্র রায় পিতার নাম: ঔ অনন্ত কুমার রায় বাড়ির নং : n0063 বয়স : 58 লিঙ্গ : পুরুষ	ফটো উপলব্ধ	212	ZMJ2216331	নাম : অম্বিকাবালা রায় স্বামীর নাম: ধীরেন্দ্র নাথ রায় বাড়ির নং : n0030 বয়স : 72 লিঙ্গ : মহিলা	ফটো উপলব্ধ	213	ZMJ1273366	নাম : রঞ্জন রায় পিতার নাম: রত্নেশ্বর রায় বাড়ির নং : n0045 বয়স : 34 লিঙ্গ : পুরুষ	ফটো উপলব্ধ
214	ZMJ2001618	নাম : আরতি রায় মায়ের নাম: বাসন্তী রায় বাড়ির নং : n0017 বয়স : 33 লিঙ্গ : মহিলা	ফটো উপলব্ধ	215	WB/03/017/036076	নাম : উপেন্দ্রনাথ রায় পিতার নাম: যতীন্দ্রনাথ রায় বাড়ির নং : n0012 বয়স : 61 লিঙ্গ : পুরুষ	ফটো উপলব্ধ	216	ZMJ2214963	নাম : নুপেন্দ্র নাথ রায় পিতার নাম: অরেশ্বর রায় বাড়ির নং : n0056 বয়স : 77 লিঙ্গ : পুরুষ	ফটো উপলব্ধ
217	WB/03/017/036121	নাম : মিজুবালা রায় স্বামীর নাম: পূর্ণদেব রায় বাড়ির নং : n0021 বয়স : 63 লিঙ্গ : মহিলা	ফটো উপলব্ধ	218	ZMJ1698018	নাম : সুমিত্রা রায় স্বামীর নাম: নারায়ন রায় বাড়ির নং : n0045 বয়স : 33 লিঙ্গ : মহিলা	ফটো উপলব্ধ	219	WB/03/017/036738	নাম : ভানু রায় পিতার নাম: নগেন্দ্রনাথ রায় বাড়ির নং : n0046 বয়স : 65 লিঙ্গ : পুরুষ	ফটো উপলব্ধ
220	WB/03/017/036277	নাম : মোহন রায় পিতার নাম: ছবিন্দ্রনাথ রায় বাড়ির নং : n0137 বয়স : 53 লিঙ্গ : পুরুষ	ফটো উপলব্ধ	221	ZMJ2125219	নাম : বিশ্বজিৎ রায় পিতার নাম: রোহিনী রায় বাড়ির নং : এন0033 বয়স : 26 লিঙ্গ : পুরুষ	ফটো উপলব্ধ	222	ZMJ1897529	নাম : উপতিবালা রায় স্বামীর নাম: মহেশ চন্দ্র রায় বাড়ির নং : n0060 বয়স : 69 লিঙ্গ : মহিলা	ফটো উপলব্ধ
223	ZMJ1897537	নাম : দিপালী রায় স্বামীর নাম: ননী রায় বাড়ির নং : n0060 বয়স : 33 লিঙ্গ : মহিলা	ফটো উপলব্ধ	224	WB/03/017/036417	নাম : অমিতা রায় স্বামীর নাম: উপেন্দ্রনাথ রায় বাড়ির নং : n0012 বয়স : 52 লিঙ্গ : মহিলা	ফটো উপলব্ধ	225	ZMJ1636547	নাম : মমতা রায় পিতার নাম: পূর্ণদেব রায় বাড়ির নং : এন0041 বয়স : 35 লিঙ্গ : মহিলা	ফটো উপলব্ধ
226	ZMJ2222933	নাম : শৈলেন্দ্র নাথ রায় পিতার নাম: যতীন্দ্র নাথ রায় বাড়ির নং : n0011 বয়স : 51 লিঙ্গ : পুরুষ	ফটো উপলব্ধ	227	ZMJ2576189	নাম : রাজেশ্বর রায় পিতার নাম: ভোলানাথ রায় বাড়ির নং : এন0017 বয়স : 22 লিঙ্গ : পুরুষ	ফটো উপলব্ধ	228	WB/03/017/036132	নাম : জয়া রায় স্বামীর নাম: দীপককুমার রায় বাড়ির নং : n0009 বয়স : 49 লিঙ্গ : মহিলা	ফটো উপলব্ধ
229	MRK1487610	নাম : যাত্রা মোহন রায় পিতার নাম: সদরু রায় বাড়ির নং : n0041 বয়স : 46 লিঙ্গ : পুরুষ	ফটো উপলব্ধ	230	ZMJ1837418	নাম : মামনি রায় পিতার নাম: অজিত রায় বাড়ির নং : এন0032 বয়স : 29 লিঙ্গ : মহিলা	ফটো উপলব্ধ	231	MRK2788057	নাম : উমানন্দ রায় পিতার নাম: জরেন্দ্র নাথ রায় বাড়ির নং : n0049 বয়স : 44 লিঙ্গ : পুরুষ	ফটো উপলব্ধ
232	ZMJ1380559	নাম : অপর্ণা রায় পিতার নাম: ভূপেন্দ্র নাথ রায় বাড়ির নং : n0023 বয়স : 35 লিঙ্গ : মহিলা	ফটো উপলব্ধ	233	ZMJ0482356	নাম : বিশ্বমতী রায় স্বামীর নাম: যোগেন রায় বাড়ির নং : n0069 বয়স : 39 লিঙ্গ : মহিলা	ফটো উপলব্ধ	234	WB/03/017/036481	নাম : প্রমিলা রায় স্বামীর নাম: ভবিন্দ্রনাথ রায় বাড়ির নং : n0031 বয়স : 66 লিঙ্গ : মহিলা	ফটো উপলব্ধ
235	WB/03/017/036286	নাম : ভবিন্দ্রনাথ রায় পিতার নাম: তৈলক্ষ্যমোহন রায় বাড়ির নং : n0031 বয়স : 71 লিঙ্গ : পুরুষ	ফটো উপলব্ধ	236	WB/03/017/036176	নাম : বুধে রায় স্বামীর নাম: বকুল রায় বাড়ির নং : n0029 বয়স : 56 লিঙ্গ : মহিলা	ফটো উপলব্ধ	237	MRK2788024	নাম : সুরোবালা রায় স্বামীর নাম: উপেন্দ্র নাথ রায় বাড়ির নং : n0075 বয়স : 43 লিঙ্গ : মহিলা	ফটো উপলব্ধ
238	ZMJ1698067	নাম : শান্তনু রায় পিতার নাম: দক্ষদামোহন রায় বাড়ির নং : n0073 বয়স : 32 লিঙ্গ : পুরুষ	ফটো উপলব্ধ	239	ZMJ2218543	নাম : পূর্ব রায় স্বামীর নাম: নুপেন্দ্র নাথ রায় বাড়ির নং : n0056 বয়স : 70 লিঙ্গ : মহিলা	ফটো উপলব্ধ	240	WB/03/017/036446	নাম : ভূমেশ্বরী রায় স্বামীর নাম: রত্নেশ্বর রায় বাড়ির নং : n0045 বয়স : 61 লিঙ্গ : মহিলা	ফটো উপলব্ধ

বিধানসভা নির্বাচনক্ষেত্রের নং, নাম : 16-ময়নাগুড়ি  
ভাগ নং, নাম : 1-মনোয়ারবাড়ী, পুচকুরবাড়ী, গোবরেরবাড়ী ও গুয়াবাড়ী

241 নাম : চুমকি রায় পিতার নাম: কাল্টু রায় বাড়ির নং : n0155 বয়স : 32 লিঙ্গ : মহিলা	ZMJ1566389 ফটো উপলব্ধ	242 নাম : সৌরভ রায় পিতার নাম: দিলীপ রায় বাড়ির নং : নং041 বয়স : 24 লিঙ্গ : পুরুষ	ZMJ2380608 ফটো উপলব্ধ	243 নাম : পম্পা রায় মায়ের নাম: দীপালি রায় বাড়ির নং : এন0053 বয়স : 23 লিঙ্গ : মহিলা	ZMJ2545424 ফটো উপলব্ধ
244 নাম : সঞ্জয় রায় মায়ের নাম: দীপালি রায় বাড়ির নং : এন0053 বয়স : 20 লিঙ্গ : পুরুষ	ZMJ2669729 ফটো উপলব্ধ	245 নাম : যশোদা রায় স্বামীর নাম: ভোলানাথ রায় বাড়ির নং : n0017 বয়স : 38 লিঙ্গ : মহিলা	MRK3192887 ফটো উপলব্ধ	#2 246 নাম : মুম্পী রায় স্বামীর নাম: ভানু রায় বাড়ির নং : এন0015 বয়স : 25 লিঙ্গ : মহিলা	ZMJ2446821 ফটো উপলব্ধ
247 নাম : অনিতা রায় স্বামীর নাম: গনেশ রায় বাড়ির নং : n0021 বয়স : 33 লিঙ্গ : মহিলা	ZMJ1698109 ফটো উপলব্ধ	248 নাম : সন্তোষ রায় পিতার নাম: লক্ষ্মীকান্ত রায় বাড়ির নং : n0022 বয়স : 53 লিঙ্গ : পুরুষ	MRK2512895 ফটো উপলব্ধ	249 নাম : অমল কৃষ্ণ রায় পিতার নাম: দিনেশ চন্দ্র রায় বাড়ির নং : n0039 বয়স : 59 লিঙ্গ : পুরুষ	ZMJ2431443 ফটো উপলব্ধ
250 নাম : সৈলেন্দ্র নাথ রায় পিতার নাম: হরিপদ রায় বাড়ির নং : n0024 বয়স : 58 লিঙ্গ : পুরুষ	ZMJ2230282 ফটো উপলব্ধ	251 নাম : নালো রায় স্বামীর নাম: বোহিনী রায় বাড়ির নং : n0048 বয়স : 81 লিঙ্গ : মহিলা	WB/03/017/036689 ফটো উপলব্ধ	252 নাম : সঞ্জিত রায় পিতার নাম: হরিশঙ্কর রায় বাড়ির নং : n0035 বয়স : 47 লিঙ্গ : পুরুষ	MRK1460641 ফটো উপলব্ধ
253 নাম : অঞ্জলী রায় স্বামীর নাম: সৈলেন্দ্র নাথ রায় বাড়ির নং : n0024 বয়স : 46 লিঙ্গ : মহিলা	MRK2513182 ফটো উপলব্ধ	254 নাম : শেফালী রায় স্বামীর নাম: দক্ষদা রায় বাড়ির নং : n0008 বয়স : 57 লিঙ্গ : মহিলা	WB/03/017/036691 ফটো উপলব্ধ	255 নাম : রূপক রায় পিতার নাম: লক্ষীকান্ত রায় বাড়ির নং : n0009 বয়স : 38 লিঙ্গ : পুরুষ	MRK3032299 ফটো উপলব্ধ
256 নাম : দীপককুমার রায় পিতার নাম: লক্ষীকান্ত রায় বাড়ির নং : n0009 বয়স : 54 লিঙ্গ : পুরুষ	WB/03/017/036131 ফটো উপলব্ধ	257 নাম : অনিতা রায়(বর্মন) স্বামীর নাম: ধনঞ্জয় রায় বাড়ির নং : n0008 বয়স : 40 লিঙ্গ : মহিলা	ZMJ1454016 ফটো উপলব্ধ	258 নাম : উদয় রায় পিতার নাম: মহীকান্ত রায় বাড়ির নং : n0064 বয়স : 40 লিঙ্গ : পুরুষ	MRK3032356 ফটো উপলব্ধ
259 নাম : মুকুলকৃষ্ণ রায় পিতার নাম: চন্দ্র মোহন রায় বাড়ির নং : n0032 বয়স : 49 লিঙ্গ : পুরুষ	ZMJ2193670 ফটো উপলব্ধ	260 নাম : রমেন রায় পিতার নাম: ভূপেন্দ্র নাথ রায় বাড়ির নং : n0023 বয়স : 30 লিঙ্গ : পুরুষ	ZMJ1697986 ফটো উপলব্ধ	261 নাম : মনিকা রায় স্বামীর নাম: মলিন রায় বাড়ির নং : n0014 বয়স : 59 লিঙ্গ : মহিলা	WB/03/017/036120 ফটো উপলব্ধ
262 নাম : দিলীপ রায় পিতার নাম: অমতলাল রায় বাড়ির নং : n0015 বয়স : 43 লিঙ্গ : পুরুষ	MRK2788008 ফটো উপলব্ধ	263 নাম : বাসন্তী রায় স্বামীর নাম: তিলক রায় বাড়ির নং : n0017 বয়স : 61 লিঙ্গ : মহিলা	WB/03/017/036067 ফটো উপলব্ধ	264 নাম : ভোলানাথ রায় পিতার নাম: গজেন্দ্রনাথ রায় বাড়ির নং : n0017 বয়স : 55 লিঙ্গ : পুরুষ	WB/03/017/036101 ফটো উপলব্ধ
265 নাম : বিকাশ রায় পিতার নাম: ত্রেলাক্ষ্যমোহন রায় বাড়ির নং : n0030 বয়স : 56 লিঙ্গ : পুরুষ	WB/03/017/036524 ফটো উপলব্ধ	266 নাম : জগদীশ রায় পিতার নাম: রবীন্দ্রনাথ রায় বাড়ির নং : n0057 বয়স : 46 লিঙ্গ : পুরুষ	MRK2788032 ফটো উপলব্ধ	267 নাম : নবমী রায় পিতার নাম: পদ্মা মোহন রায় বাড়ির নং : নং061 বয়স : 25 লিঙ্গ : মহিলা	ZMJ2126381 ফটো উপলব্ধ
268 নাম : জগবন্দু রায় পিতার নাম: গজেন্দ্র নাথ রায় বাড়ির নং : নং043 বয়স : 27 লিঙ্গ : পুরুষ	ZMJ2126449 ফটো উপলব্ধ	269 নাম : মদন রায় পিতার নাম: কামিনী মোহন রায় বাড়ির নং : n0060 বয়স : 33 লিঙ্গ : পুরুষ	ZMJ1380815 ফটো উপলব্ধ	270 নাম : বিপুল রায় পিতার নাম: কামিনী কান্ত রায় বাড়ির নং : n0060 বয়স : 31 লিঙ্গ : পুরুষ	ZMJ1564772 ফটো উপলব্ধ



বিধানসভা নির্বাচনক্ষেত্রের নং, নাম : 16-ময়নাগুড়ি  
ভাগ নং, নাম : 1-মনোয়ারবাড়ী, পুচকুরবাড়ী, গোবরেরবাড়ী ও গুয়াবাড়ী

271	WB/03/017/036737	নাম : পদ্মমোহন রায় পিতার নাম: মনেশ্বর রায় বাড়ির নং : n0061 বয়স : 55 লিঙ্গ : পুরুষ	ফটো উপলব্ধ	272	ZMJ2217891	নাম : রেনুকা রায় স্বামীর নাম: সুভাষ চন্দ্র রায় বাড়ির নং : n0063 বয়স : 52 লিঙ্গ : মহিলা	ফটো উপলব্ধ	273	WB/03/017/036536	নাম : সুমিতা রায় স্বামীর নাম: নিরেন চন্দ্র রায় বাড়ির নং : n0028 বয়স : 56 লিঙ্গ : মহিলা	ফটো উপলব্ধ
274	ZMJ1698125	নাম : বুলো রায় স্বামীর নাম: খগেন্দ্র নাথ রায় বাড়ির নং : n0064 বয়স : 30 লিঙ্গ : মহিলা	ফটো উপলব্ধ	275	ZMJ2001576	নাম : রাজু রায় পিতার নাম: কলিন রায় বাড়ির নং : N0010 বয়স : 27 লিঙ্গ : পুরুষ	ফটো উপলব্ধ	276	MRK2788651	নাম : গীতা রায় স্বামীর নাম: হরিদাস রায় বাড়ির নং : n0013 বয়স : 41 লিঙ্গ : মহিলা	ফটো উপলব্ধ
277	WB/03/017/036119	নাম : ঝরিবালা রায় স্বামীর নাম: দেবেশ্বর রায় বাড়ির নং : n0019 বয়স : 56 লিঙ্গ : মহিলা	ফটো উপলব্ধ	278	MRK2513083	নাম : কার্তিক রায় পিতার নাম: ভোলানাথ রায় বাড়ির নং : n0020 বয়স : 49 লিঙ্গ : পুরুষ	ফটো উপলব্ধ	279	ZMJ2446920	নাম : চম্পা রায় স্বামীর নাম: কাঞ্চন রায় বাড়ির নং : এন0039 বয়স : 26 লিঙ্গ : মহিলা	ফটো উপলব্ধ
280	ZMJ2545481	নাম : প্রিয়াকা রায় পিতার নাম: উপেন্দ্র নাথ রায় বাড়ির নং : এন0058 বয়স : 22 লিঙ্গ : মহিলা	ফটো উপলব্ধ	281	MRK3193521	নাম : রমেশ রায় পিতার নাম: ভানু রায় বাড়ির নং : n0046 বয়স : 40 লিঙ্গ : পুরুষ	ফটো উপলব্ধ	282	MRK3192713	নাম : ভূপালী রায় স্বামীর নাম: সমিত রায় বাড়ির নং : n0139 বয়স : 40 লিঙ্গ : মহিলা	ফটো উপলব্ধ
283	ZMJ1454081	নাম : সাবিত্রী রায় স্বামীর নাম: রঞ্জিত রায় বাড়ির নং : n0055 বয়স : 40 লিঙ্গ : মহিলা	ফটো উপলব্ধ	284	MRK2787950	নাম : মানসী রায়(ডাকুয়া) স্বামীর নাম: দুলালচন্দ্র রায় বাড়ির নং : n0043 বয়স : 41 লিঙ্গ : মহিলা	ফটো উপলব্ধ	285	ZMJ1806611	নাম : গলিন্দ্র নাথ রায় মায়ের নাম: প্রমিতা রায় বাড়ির নং : n0043 বয়স : 29 লিঙ্গ : পুরুষ	ফটো উপলব্ধ
286	MRK2788081	নাম : মজেন রায় পিতার নাম: রক্তেশ্বর রায় বাড়ির নং : n0045 বয়স : 40 লিঙ্গ : পুরুষ	ফটো উপলব্ধ	287	ZMJ1454040	নাম : প্রেমানন্দ রায় পিতার নাম: পূর্ণদেব রায় বাড়ির নং : n0021 বয়স : 36 লিঙ্গ : পুরুষ	ফটো উপলব্ধ	288	MRK2788065	নাম : সবিতা রায় স্বামীর নাম: ভোলো রায় বাড়ির নং : n0050 বয়স : 61 লিঙ্গ : মহিলা	ফটো উপলব্ধ
289	ZMJ2589927	নাম : ভারতী রায় স্বামীর নাম: মহেশচন্দ্র রায় বাড়ির নং : n0059 বয়স : 58 লিঙ্গ : মহিলা	ফটো উপলব্ধ	290	MRK2788644	নাম : নারায়ণ চন্দ্র রায় পিতার নাম: জগদীশ চন্দ্র রায় বাড়ির নং : n0016 বয়স : 39 লিঙ্গ : পুরুষ	ফটো উপলব্ধ	291	MRK2512846	নাম : গীতা রায় স্বামীর নাম: বাবলু রায় বাড়ির নং : n0032 বয়স : 45 লিঙ্গ : মহিলা	ফটো উপলব্ধ
292	MRK2512879	নাম : শকুন্তলা রায় স্বামীর নাম: সুভাষ রায় বাড়ির নং : n0034 বয়স : 42 লিঙ্গ : মহিলা	ফটো উপলব্ধ	293	WB/03/017/036189	নাম : কান্তেশ্বর রায় পিতার নাম: রবীন্দ্রনাথ রায় বাড়ির নং : n0052 বয়স : 61 লিঙ্গ : পুরুষ	ফটো উপলব্ধ	294	ZMJ2001691	নাম : পম্পি রায় স্বামীর নাম: অতুল রায় বাড়ির নং : N0022 বয়স : 29 লিঙ্গ : মহিলা	ফটো উপলব্ধ
295	WB/03/017/036477	নাম : মনিকা রায় স্বামীর নাম: পথরচন্দ্র রায় বাড়ির নং : n0042 বয়স : 66 লিঙ্গ : মহিলা	ফটো উপলব্ধ	296	ZMJ1698042	নাম : ধনেকা রায় স্বামীর নাম: উদয় রায় বাড়ির নং : n0064 বয়স : 33 লিঙ্গ : মহিলা	ফটো উপলব্ধ	297	MRK3193778	নাম : অনিতা রায় স্বামীর নাম: খগেন্দ্র নাথ রায় বাড়ির নং : n0077 বয়স : 48 লিঙ্গ : মহিলা	ফটো উপলব্ধ
298	MRK2730968	নাম : উদয় রায় পিতার নাম: বঙ্কবিহারী রায় বাড়ির নং : n0136 বয়স : 45 লিঙ্গ : পুরুষ	ফটো উপলব্ধ	299	ZMJ1806603	নাম : দীপ্তি রায় স্বামীর নাম: রমেশ রায় বাড়ির নং : n0046 বয়স : 38 লিঙ্গ : মহিলা	ফটো উপলব্ধ	300	ZMJ1273416	নাম : কৃষ্ণ রায় পিতার নাম: ভানু রায় বাড়ির নং : n0046 বয়স : 36 লিঙ্গ : পুরুষ	ফটো উপলব্ধ

বিধানসভা নির্বাচনক্ষেত্রের নং, নাম : 16-ময়নাগুড়ি  
ভাগ নং, নাম : 1-মনোয়ারবাড়ী, পুচকুরবাড়ী, গোবরেরবাড়ী ও গুয়াবাড়ী

301	ZMJ1380831	নাম : নারায়ন রায় পিতার নাম: ভানু রায় বাড়ির নং : n0046 বয়স : 35 লিঙ্গ : পুরুষ	ফটো উপলব্ধ	302	WB/03/017/036021	নাম : রুহিদাস রায় পিতার নাম: লক্ষ্মীকান্ত রায় বাড়ির নং : n0140 বয়স : 55 লিঙ্গ : পুরুষ	ফটো উপলব্ধ	303	WB/03/017/036534	নাম : সনেকা রায় স্বামীর নাম: রঞ্জিত রায় বাড়ির নং : n0027 বয়স : 73 লিঙ্গ : মহিলা	ফটো উপলব্ধ
304	WB/03/017/036013	নাম : কমলকৃষ্ণ রায় পিতার নাম: ভূধর চন্দ্র রায় বাড়ির নং : n0027 বয়স : 56 লিঙ্গ : পুরুষ	ফটো উপলব্ধ	305	ZMJ1806512	নাম : জয়ন্ত রায় পিতার নাম: কান্তেশ্বর রায় বাড়ির নং : n0052 বয়স : 29 লিঙ্গ : পুরুষ	ফটো উপলব্ধ	306	WB/03/017/036525	নাম : বাবলু রায় পিতার নাম: চন্দ্রমোহন রায় বাড়ির নং : n0032 বয়স : 56 লিঙ্গ : পুরুষ	ফটো উপলব্ধ
307	ZMJ2001675	নাম : জমিলা রায় স্বামীর নাম: জয়ন্ত রায় বাড়ির নং : N0052 বয়স : 30 লিঙ্গ : মহিলা	ফটো উপলব্ধ	308	MRK2787968	নাম : ঝরনা রায় অধিকারী স্বামীর নাম: বিকাশ রায় বাড়ির নং : n0030 বয়স : 47 লিঙ্গ : মহিলা	ফটো উপলব্ধ	309	MRK2512762	নাম : প্রমিলা রায় স্বামীর নাম: গজেন্দ্রনাথ রায় বাড়ির নং : n0043 বয়স : 47 লিঙ্গ : মহিলা	ফটো উপলব্ধ
310	WB/03/017/036654	নাম : দুলালচন্দ্র রায় পিতার নাম: নগেন্দ্রনাথ রায় বাড়ির নং : n0043 বয়স : 52 লিঙ্গ : পুরুষ	ফটো উপলব্ধ	311	ZMJ1806587	নাম : মনোরঞ্জন রায় মায়ের নাম: প্রমিতা রায় বাড়ির নং : n0043 বয়স : 31 লিঙ্গ : পুরুষ	ফটো উপলব্ধ	312	ZMJ1698026	নাম : শেফালী রায় স্বামীর নাম: রনজিত রায় বাড়ির নং : n0043 বয়স : 31 লিঙ্গ : মহিলা	ফটো উপলব্ধ
313	ZMJ2668846	নাম : পপি রায় পিতার নাম: গজেন্দ্রনাথ রায় বাড়ির নং : এন0043 বয়স : 21 লিঙ্গ : মহিলা	ফটো উপলব্ধ	314	ZMJ2668442	নাম : ভাস্কর রায় পিতার নাম: গজেন্দ্র নাথ রায় বাড়ির নং : এন0043 বয়স : 20 লিঙ্গ : পুরুষ	ফটো উপলব্ধ	315	WB/03/017/036287	নাম : গৌরিবালা রায় স্বামীর নাম: কুলদা রায় বাড়ির নং : n0044 বয়স : 54 লিঙ্গ : মহিলা	ফটো উপলব্ধ
316	MRK2512903	নাম : সুভাষ রায় পিতার নাম: লক্ষ্মীকান্ত রায় বাড়ির নং : n0022 বয়স : 51 লিঙ্গ : পুরুষ	ফটো উপলব্ধ	317	MRK3032281	নাম : অতুল রায় পিতার নাম: লক্ষ্মীকান্ত রায় বাড়ির নং : n0022 বয়স : 39 লিঙ্গ : পুরুষ	ফটো উপলব্ধ	318	ZMJ2696466	নাম : লিপি রায় পিতার নাম: সন্তোষ রায় বাড়ির নং : এন0022 বয়স : 22 লিঙ্গ : মহিলা	ফটো উপলব্ধ
319	WB/03/017/036051	নাম : দেবেশ্বর রায় পিতার নাম: চাঁদমোহন রায় বাড়ির নং : n0019 বয়স : 63 লিঙ্গ : পুরুষ	ফটো উপলব্ধ	320	WB/03/017/036079	নাম : মায়ী রায় স্বামীর নাম: যগেন্দ্রনাথ রায় বাড়ির নং : n0018 বয়স : 59 লিঙ্গ : মহিলা	ফটো উপলব্ধ	321	ZMJ2446854	নাম : পুতুলী রায় পিতার নাম: হরদেব রায় বাড়ির নং : এন0120 বয়স : 23 লিঙ্গ : মহিলা	ফটো উপলব্ধ
322	MRK3298502	নাম : প্রমিলা রায় স্বামীর নাম: রুপোক রায় বাড়ির নং : n0009 বয়স : 38 লিঙ্গ : মহিলা	ফটো উপলব্ধ	323	ZMJ2614873	নাম : মনিকা রায় পিতার নাম: মুকুল কৃষ্ণ রায় বাড়ির নং : এন0032 বয়স : 21 লিঙ্গ : মহিলা	ফটো উপলব্ধ	324	WB/03/017/036416	নাম : যতনধরী রায় স্বামীর নাম: যতীন্দ্রনাথ রায় বাড়ির নং : n0011 বয়স : 86 লিঙ্গ : মহিলা	ফটো উপলব্ধ
325	ZMJ1106939	নাম : তুনু রায় পিতার নাম: যগেন্দ্রনাথ রায় বাড়ির নং : N0063 বয়স : 37 লিঙ্গ : মহিলা	ফটো উপলব্ধ	326	ZMJ1806553	নাম : শিখা রায় স্বামীর নাম: নারায়ণ চন্দ্র রায় বাড়ির নং : n0016 বয়স : 30 লিঙ্গ : মহিলা	ফটো উপলব্ধ	327	ZMJ2614907	নাম : মধুমিতা রায় পিতার নাম: সৈলেন্দ্রনাথ রায় বাড়ির নং : এন0024 বয়স : 22 লিঙ্গ : মহিলা	ফটো উপলব্ধ
328	ZMJ2192078	নাম : সুভাষ চন্দ্র রায় পিতার নাম: ভূপেন্দ্র নাথ রায় বাড়ির নং : n0034 বয়স : 50 লিঙ্গ : পুরুষ	ফটো উপলব্ধ	329	ZMJ2724847	নাম : অনিবার্ন রায় পিতার নাম: সুভাষ চন্দ্র রায় বাড়ির নং : এন0034 বয়স : 20 লিঙ্গ : পুরুষ	ফটো উপলব্ধ	330	ZMJ1698059	নাম : সমাপ্তী রায় পিতার নাম: বীরেন্দ্র নাথ রায় বাড়ির নং : n0056 বয়স : 33 লিঙ্গ : মহিলা	ফটো উপলব্ধ



বিধানসভা নির্বাচনক্ষেত্রের নং, নাম : 16-ময়নাগুড়ি  
ভাগ নং, নাম : 1-মনোয়ারবাড়ী, পুচকুরবাড়ী, গোবরেরবাড়ী ও গুয়াবাড়ী

331	ZMJ2381127	332	MRK3032323	333	ZMJ2669794
নাম : হৃদয় রায় পিতার নাম: কার্তিক রায় বাড়ির নং : N0020 বয়স : 24 লিঙ্গ : পুরুষ	ফটো উপলব্ধ	নাম : ননী রায় স্বামীর নাম: জগদীশ রায় বাড়ির নং : n0057 বয়স : 39 লিঙ্গ : মহিলা	ফটো উপলব্ধ	নাম : সম্পা রায় মায়ের নাম: ননী রায় বাড়ির নং : এন0052 বয়স : 20 লিঙ্গ : মহিলা	ফটো উপলব্ধ
334	WB/03/017/036420	335	ZMJ1806520	336	MRK1362078
নাম : কামিনীমোহন রায় পিতার নাম: মনেশ্বর রায় বাড়ির নং : n0060 বয়স : 66 লিঙ্গ : পুরুষ	ফটো উপলব্ধ	নাম : হরদেব রায় পিতার নাম: পদামোহন রায় বাড়ির নং : n0061 বয়স : 30 লিঙ্গ : পুরুষ	ফটো উপলব্ধ	নাম : সুরদিনী রায় স্বামীর নাম: মহীকান্ত রায় বাড়ির নং : n0064 বয়স : 72 লিঙ্গ : মহিলা	ফটো উপলব্ধ
337	WB/03/017/036589	338	ZMJ2001626	339	MRK3298528
নাম : খগেন্দ্রনাথ রায় পিতার নাম: মহীকান্ত রায় বাড়ির নং : n0064 বয়স : 53 লিঙ্গ : পুরুষ	ফটো উপলব্ধ	নাম : হিমালী রায়(বর্মন) স্বামীর নাম: পরিমল চন্দ্র রায় বাড়ির নং : N0042 বয়স : 29 লিঙ্গ : মহিলা	ফটো উপলব্ধ	নাম : সরবালা রায় বসুনিয়া স্বামীর নাম: প্রদীপ রায় বসুনিয়া বাড়ির নং : n0007 বয়স : 40 লিঙ্গ : মহিলা	ফটো উপলব্ধ
340	ZMJ1454057	341	ZMJ1897586	342	WB/03/017/036457
নাম : কাঞ্চন রায় বসুনিয়া পিতার নাম: পুলিন চন্দ্র রায় বসুনিয়া বাড়ির নং : n0007 বয়স : 33 লিঙ্গ : পুরুষ	ফটো উপলব্ধ	নাম : রঞ্জন রায় বসুনিয়া পিতার নাম: পুলিন রায় বসুনিয়া বাড়ির নং : n0007 বয়স : 28 লিঙ্গ : পুরুষ	ফটো উপলব্ধ	নাম : বিমলা রায়বসুনিয়া স্বামীর নাম: মনিভূষণ রায়বসুনিয়া বাড়ির নং : n0007 বয়স : 52 লিঙ্গ : মহিলা	ফটো উপলব্ধ
343	MRK1460856	344	MRK1460732	345	ZMJ2545325
নাম : প্রদীপ রায় বসুনিয়া পিতার নাম: রজনী রায় বসুনিয়া বাড়ির নং : n0007 বয়স : 46 লিঙ্গ : পুরুষ	ফটো উপলব্ধ	নাম : সালতী রায় বসুনিয়া স্বামীর নাম: পুলিন রায় বসুনিয়া বাড়ির নং : n0007 বয়স : 55 লিঙ্গ : মহিলা	ফটো উপলব্ধ	নাম : শিউলি রায় বসুনিয়া পিতার নাম: মণিভূষণ রায় বসুনিয়া বাড়ির নং : এন০০০৭ বয়স : 23 লিঙ্গ : মহিলা	ফটো উপলব্ধ
346	ZMJ2380665	347	WB/03/017/036281	348	ZMJ2740918
নাম : প্রীতম রায় বাসুনিয়া পিতার নাম: প্রদীপ রায় বাসুনিয়া বাড়ির নং : নং007 বয়স : 24 লিঙ্গ : পুরুষ	ফটো উপলব্ধ	নাম : পুলিন রায়বসুনিয়া পিতার নাম: রজনীভূষণ রায়বসুনিয়া বাড়ির নং : n0007 বয়স : 67 লিঙ্গ : পুরুষ	ফটো উপলব্ধ	নাম : জুই রায় পিতার নাম: বাবলু রায় বাড়ির নং : এন0026 বয়স : 19 লিঙ্গ : মহিলা	ফটো উপলব্ধ
349	ZMJ2744175	350	ZMJ2744191	351	ZMJ2745081
নাম : হিমালী রায় স্বামীর নাম: রমেশ রায় বাড়ির নং : এন320 বয়স : 59 লিঙ্গ : মহিলা	ফটো উপলব্ধ	নাম : রমেশ রায় পিতার নাম: লক্ষ্মীকান্ত রায় বাড়ির নং : এন0320 বয়স : 62 লিঙ্গ : পুরুষ	ফটো উপলব্ধ	নাম : হিরক রায় পিতার নাম: শরৎ চন্দ্র রায় বাড়ির নং : এন0062 বয়স : 21 লিঙ্গ : পুরুষ	ফটো উপলব্ধ
352	ZMJ2749273	353	ZMJ2749406	354	ZMJ2751816
নাম : সম্পা রায় স্বামীর নাম: রতন রায় বাড়ির নং : এন0060 বয়স : 21 লিঙ্গ : মহিলা	ফটো উপলব্ধ	নাম : সুস্মিতা বর্মন স্বামীর নাম: অনুপ কুমার রায় বাড়ির নং : এন0008 বয়স : 20 লিঙ্গ : মহিলা	ফটো উপলব্ধ	নাম : পৌরাণী রায় স্বামীর নাম: দীপঙ্কর রায় বাড়ির নং : এন0025 বয়স : 21 লিঙ্গ : মহিলা	ফটো উপলব্ধ
355	ZMJ2763373	356	ZMJ2770717	357	ZMJ2452613
নাম : কাশ্মীর রায় পিতার নাম: যোগেন রায় বাড়ির নং : এন0069 বয়স : 19 লিঙ্গ : পুরুষ	ফটো উপলব্ধ	নাম : অনুপ রায় মায়ের নাম: ভারতী রায় বাড়ির নং : এন0059 বয়স : 19 লিঙ্গ : পুরুষ	ফটো উপলব্ধ	নাম : রত্না কোংগারা পিতার নাম: লক্ষ্মণ নারায়ণ কোংগারা বাড়ির নং : এন0203 বয়স : 23 লিঙ্গ : মহিলা	ফটো উপলব্ধ
358	TJR2273035	359	ZMJ2072593		
নাম : বিউটি শীল মায়ের নাম: ফলিন শীল বাড়ির নং : এন0060 বয়স : 26 লিঙ্গ : মহিলা	ফটো উপলব্ধ	নাম : মমতা রায় পিতার নাম: ললিত রায় বাড়ির নং : এন0043 বয়স : 27 লিঙ্গ : মহিলা	ফটো উপলব্ধ		



বিধানসভা নির্বাচনক্ষেত্রের নং, নাম : 16-ময়নাগুড়ি  
ভাগ নং, নাম : 2-রায়বাড়ী (ফাটারবাড়ি) ভুটুরবাড়ি ও ডোরার বাড়ী

360	ZMJ1273515	নাম : মর্তুজা বানু পিতার নাম: মোস্তাফিজুর রহমান বাড়ির নং : n0087 বয়স : 35 লিঙ্গ : মহিলা	ফটো উপলব্ধ	361	ZMJ1564913	নাম : মনাজির রহমান পিতার নাম: মোস্তাফিজুর রহমান বাড়ির নং : n0087 বয়স : 32 লিঙ্গ : পুরুষ	ফটো উপলব্ধ	362	ZMJ2350767	নাম : আলিউল করিম পিতার নাম: আফতার উদ্দিন আহমেদ বাড়ির নং : এন0089 বয়স : 55 লিঙ্গ : পুরুষ	ফটো উপলব্ধ
363	WB/03/017/036002	নাম : সাহানুর আলম পিতার নাম: আশুতারউদ্দিন বাড়ির নং : n0084 বয়স : 50 লিঙ্গ : পুরুষ	ফটো উপলব্ধ	364	ZMJ2205714	নাম : মহমুদা বেগম স্বামীর নাম: মোস্তাফিজুর রহমান বাড়ির নং : n0087 বয়স : 55 লিঙ্গ : মহিলা	ফটো উপলব্ধ	365	MRK3194107	নাম : সুরাইয়া পারভিন স্বামীর নাম: সাহানুর আলম বাড়ির নং : n0084 বয়স : 42 লিঙ্গ : মহিলা	ফটো উপলব্ধ
366	ZMJ2724383	নাম : মিরাজ আলম পিতার নাম: সাহানুর আলম বাড়ির নং : এন0084 বয়স : 20 লিঙ্গ : পুরুষ	ফটো উপলব্ধ	367	WB/03/017/036519	নাম : মোস্তাফিজুর রহমান পিতার নাম: আশুতারউদ্দিন আহমেদ বাড়ির নং : n0087 বয়স : 63 লিঙ্গ : পুরুষ	ফটো উপলব্ধ	368	MRK3298569	নাম : আলিমা খাতুন স্বামীর নাম: আলিউল করিম বাড়ির নং : n0089 বয়স : 43 লিঙ্গ : মহিলা	ফটো উপলব্ধ
369	MRK3032000	নাম : শংকর অধিকারী পিতার নাম: কলিন অধিকারী বাড়ির নং : n0091 বয়স : 38 লিঙ্গ : পুরুষ	ফটো উপলব্ধ	370	ZMJ1454123	নাম : অনিতা অধিকারী(রায়) স্বামীর নাম: শংকর অধিকারী বাড়ির নং : n0091 বয়স : 32 লিঙ্গ : মহিলা	ফটো উপলব্ধ	371	WB/03/017/198406	নাম : কলিন চন্দ্র অধিকারী পিতার নাম: গহিম অধিকারী বাড়ির নং : n0125 বয়স : 73 লিঙ্গ : পুরুষ	ফটো উপলব্ধ
372	ZMJ2201994	নাম : আবু আলম পিতার নাম: আফছার উদ্দিন আহমেদ বাড়ির নং : n0083 বয়স : 58 লিঙ্গ : পুরুষ	ফটো উপলব্ধ	373	WB/03/017/036045	নাম : রসিদুল ইসলাম পিতার নাম: আফছার উদ্দিন বাড়ির নং : n0083 বয়স : 54 লিঙ্গ : পুরুষ	ফটো উপলব্ধ	374	MRK3298593	নাম : রুনা বেগম স্বামীর নাম: সাহিদুল ইসলাম বাড়ির নং : n0083 বয়স : 44 লিঙ্গ : মহিলা	ফটো উপলব্ধ
375	ZMJ2084747	নাম : মহমুদ রাফিক আলম পিতার নাম: আবু আলম বাড়ির নং : n0083 বয়স : 26 লিঙ্গ : পুরুষ	ফটো উপলব্ধ	376	ZMJ2581254	নাম : রেশমি বেগম পিতার নাম: রসিদুল ইসলাম বাড়ির নং : এন0083 বয়স : 23 লিঙ্গ : মহিলা	ফটো উপলব্ধ	377	ZMJ2211357	নাম : নীলিফা খাতুন স্বামীর নাম: আবু আলম বাড়ির নং : n0083 বয়স : 50 লিঙ্গ : মহিলা	ফটো উপলব্ধ
378	ZMJ2215861	নাম : সাহিদুল ইসলাম পিতার নাম: আফছার উদ্দিন আহমেদ বাড়ির নং : n0083 বয়স : 56 লিঙ্গ : পুরুষ	ফটো উপলব্ধ	379	MRK1479773	নাম : কহিনুর বেগম স্বামীর নাম: রশিদুল ইসলাম বাড়ির নং : n0083 বয়স : 49 লিঙ্গ : মহিলা	ফটো উপলব্ধ	380	ZMJ2655124	নাম : সপিউল ইসলাম পিতার নাম: আফছার উদ্দিন বাড়ির নং : n0083 বয়স : 52 লিঙ্গ : পুরুষ	ফটো উপলব্ধ
381	ZMJ2587244	নাম : সাহেরা বানু স্বামীর নাম: আবু কালাম বাড়ির নং : n0082 বয়স : 56 লিঙ্গ : মহিলা	ফটো উপলব্ধ	382	WB/03/017/036108	নাম : রমেশ চন্দ্র রায় পিতার নাম: ললিত চন্দ্র রায় বাড়ির নং : n0100 বয়স : 50 লিঙ্গ : পুরুষ	ফটো উপলব্ধ	383	ZMJ2246627	নাম : শকুন্তলা রায় স্বামীর নাম: কমলেশ রায় বাড়ির নং : n0100 বয়স : 49 লিঙ্গ : মহিলা	ফটো উপলব্ধ
384	ZMJ2380780	নাম : পুনম রায় পিতার নাম: কমলেশ রায় বাড়ির নং : নং100 বয়স : 24 লিঙ্গ : মহিলা	ফটো উপলব্ধ	385	ZMJ1273549	নাম : প্রমিলা রায় স্বামীর নাম: রমেশ চন্দ্র রায় বাড়ির নং : n0100 বয়স : 43 লিঙ্গ : মহিলা	ফটো উপলব্ধ	386	ZMJ2195824	নাম : কমলেশ রায় পিতার নাম: ললিত রায় বাড়ির নং : n0100 বয়স : 57 লিঙ্গ : পুরুষ	ফটো উপলব্ধ
387	MRK1362532	নাম : জয়দেব রায় মায়ের নাম: সরবাল্য রায় বাড়ির নং : n0095 বয়স : 47 লিঙ্গ : পুরুষ	ফটো উপলব্ধ	388	MRK2730950	নাম : পূর্ণিমা রায় স্বামীর নাম: হরিশঙ্কর রায় বাড়ির নং : n0112 বয়স : 43 লিঙ্গ : মহিলা	ফটো উপলব্ধ	389	MRK1460948	নাম : হীরালাল রায় পিতার নাম: খগেন্দ্রনাথ রায় বাড়ির নং : n0115 বয়স : 54 লিঙ্গ : পুরুষ	ফটো উপলব্ধ



বিধানসভা নির্বাচনক্ষেত্রের নং, নাম : 16-ময়নাগুড়ি  
ভাগ নং, নাম : 2-রায়বাড়ী (ফাটারবাড়ি) ভুটুরবাড়ি ও ডোরার বাড়ি

390	ZMJ2614949	391	WB/03/017/036459	392	WB/03/017/036565
নাম : হিরক রায় পিতার নাম: বাপদিতা রায় বাড়ির নং : এন0122 বয়স : 21 লিঙ্গ : পুরুষ	ফটো উপলব্ধ	নাম : সুনীতিবালা রায় স্বামীর নাম: তারাপদ রায় বাড়ির নং : n0119 বয়স : 73 লিঙ্গ : মহিলা	ফটো উপলব্ধ	নাম : রঞ্জনা রায় স্বামীর নাম: চন্দ্রমোহন রায় বাড়ির নং : n0121 বয়স : 76 লিঙ্গ : মহিলা	ফটো উপলব্ধ
393	MRK1458991	394	ZMJ2545432	395	ZMJ1897651
নাম : বাপাদিত্য রায় পিতার নাম: যোগেন্দ্র নাথ রায় বাড়ির নং : n0122 বয়স : 44 লিঙ্গ : পুরুষ	ফটো উপলব্ধ	নাম : হৈমন্তী রায় সরকার স্বামীর নাম: কৃষ্ণ রায় বাড়ির নং : এন01261 বয়স : 25 লিঙ্গ : মহিলা	ফটো উপলব্ধ	নাম : রঞ্জিত রায় পিতার নাম: দীনবন্ধু রায় বাড়ির নং : n0098 বয়স : 31 লিঙ্গ : পুরুষ	ফটো উপলব্ধ
396	ZMJ1897628	397	ZMJ2193449	398	ZMJ2085603
নাম : মুনমুন রায় পিতার নাম: হরদেব রায় বাড়ির নং : n0120 বয়স : 28 লিঙ্গ : মহিলা	ফটো উপলব্ধ	নাম : হরদেব রায় পিতার নাম: হরিমোহন রায় বাড়ির নং : n0120 বয়স : 64 লিঙ্গ : পুরুষ	ফটো উপলব্ধ	নাম : সবিতা বর্মন পিতার নাম: বাবুদেব বর্মন বাড়ির নং : n0099 বয়স : 26 লিঙ্গ : মহিলা	ফটো উপলব্ধ
399	MRK1461003	400	WB/03/017/036044	401	MRK2788255
নাম : সমরেশ রায় পিতার নাম: ললিতমোহন রায় বাড়ির নং : n0081 বয়স : 47 লিঙ্গ : পুরুষ	ফটো উপলব্ধ	নাম : প্রমীলা রায় স্বামীর নাম: হরিপদ রায় বাড়ির নং : n0093 বয়স : 61 লিঙ্গ : মহিলা	ফটো উপলব্ধ	নাম : চিত্ত রায় মায়ের নাম: সুনীতিবালা রায় বাড়ির নং : n0094 বয়স : 45 লিঙ্গ : পুরুষ	ফটো উপলব্ধ
402	WB/03/017/036644	403	WB/03/017/036568	404	ZMJ1454107
নাম : সরবালা রায় স্বামীর নাম: কামিনীমোহন রায় বাড়ির নং : n0095 বয়স : 71 লিঙ্গ : মহিলা	ফটো উপলব্ধ	নাম : রেনুকা রায় স্বামীর নাম: তারাপদ রায় বাড়ির নং : n0078 বয়স : 49 লিঙ্গ : মহিলা	ফটো উপলব্ধ	নাম : দীনমনি রায় স্বামীর নাম: বিহার রায় বাড়ির নং : n0107 বয়স : 41 লিঙ্গ : মহিলা	ফটো উপলব্ধ
405	ZMJ2597185	406	ZMJ1897644	407	WB/03/017/036717
নাম : ব্রজেন্দ্রনাথ রায় পিতার নাম: জীতেন্দ্রনাথ রায় বাড়ির নং : n0097 বয়স : 49 লিঙ্গ : পুরুষ	ফটো উপলব্ধ	নাম : প্রনব রায় মায়ের নাম: সুমিত্রা রায় বাড়ির নং : n0094 বয়স : 28 লিঙ্গ : পুরুষ	ফটো উপলব্ধ	নাম : ভূপেন্দ্রনাথ রায় পিতার নাম: সবেশ্বর রায় বাড়ির নং : n0093 বয়স : 57 লিঙ্গ : পুরুষ	ফটো উপলব্ধ
408	WB/03/017/036626	409	ZMJ2545317	410	ZMJ1897636
নাম : অলকা রায় স্বামীর নাম: হরেন্দ্রনাথ রায় বাড়ির নং : n0093 বয়স : 61 লিঙ্গ : মহিলা	ফটো উপলব্ধ	নাম : টুঙ্গা রায় স্বামীর নাম: বাসুদেব রায় বাড়ির নং : এন0099 বয়স : 24 লিঙ্গ : মহিলা	ফটো উপলব্ধ	নাম : শেফালী রায় (বর্মন) স্বামীর নাম: কল্যান রায় বাড়ির নং : n0121 বয়স : 33 লিঙ্গ : মহিলা	ফটো উপলব্ধ
411	WB/03/017/036680	412	MRK3032380	413	MRK3032406
নাম : যোগেন্দ্রনাথ রায় পিতার নাম: হরেন্দ্রনাথ রায় বাড়ির নং : n0122 বয়স : 78 লিঙ্গ : পুরুষ	ফটো উপলব্ধ	নাম : কল্যান রায় পিতার নাম: চন্দ্র মোহন রায় বাড়ির নং : n0121 বয়স : 38 লিঙ্গ : পুরুষ	ফটো উপলব্ধ	নাম : টুঙ্গা রায় স্বামীর নাম: অরবিন্দ রায় বাড়ির নং : n0121 বয়স : 39 লিঙ্গ : মহিলা	ফটো উপলব্ধ
414	WB/03/017/036500	415	MRK2513117	416	ZMJ1273523
নাম : অরবিন্দ রায় পিতার নাম: চন্দ্রমোহন রায় বাড়ির নং : n0121 বয়স : 49 লিঙ্গ : পুরুষ	ফটো উপলব্ধ	নাম : অশোককুমার রায় পিতার নাম: খগেন্দ্র নাথ রায় বাড়ির নং : n0118 বয়স : 47 লিঙ্গ : পুরুষ	ফটো উপলব্ধ	নাম : অমিত রায় পিতার নাম: হরিপদ রায় বাড়ির নং : n0117 বয়স : 36 লিঙ্গ : পুরুষ	ফটো উপলব্ধ
417	WB/03/017/036639	418	MRK2788305	419	ZMJ2054047
নাম : মুক্তা রায় স্বামীর নাম: দীনবন্ধু রায় বাড়ির নং : n0098 বয়স : 52 লিঙ্গ : মহিলা	ফটো উপলব্ধ	নাম : মৃদুল কান্তি রায় পিতার নাম: সতীশ রায় বাড়ির নং : n0103 বয়স : 47 লিঙ্গ : পুরুষ	ফটো উপলব্ধ	নাম : রমা রায় পিতার নাম: নিপিন রায় বাড়ির নং : এন0106 বয়স : 26 লিঙ্গ : মহিলা	ফটো উপলব্ধ



বিধানসভা নির্বাচনক্ষেত্রের নং, নাম : 16-ময়নাগুড়ি  
ভাগ নং, নাম : 2-রায়বাড়ী (ফাটারবাড়ি) ভূটুরবাড়ি ও ডোরার বাড়ী

420	ZMJ1806637	নাম : কাশ্মীর রায় পিতার নাম: হরিপদ রায় বাড়ির নং : n0144 বয়স : 29 লিঙ্গ : পুরুষ	ফটো উপলব্ধ	421	MRK3298585	নাম : মিনতি রায় স্বামীর নাম: মুনাল রায় বাড়ির নং : n0106 বয়স : 37 লিঙ্গ : মহিলা	ফটো উপলব্ধ	422	MRK2788743	নাম : অতুল রায় পিতার নাম: গজেন্দ্র রায় বাড়ির নং : n0104 বয়স : 40 লিঙ্গ : পুরুষ	ফটো উপলব্ধ
423	WB/03/017/036398	নাম : দীনবালা রায় স্বামীর নাম: গজেন্দ্রনাথ রায় বাড়ির নং : n0104 বয়স : 71 লিঙ্গ : মহিলা	ফটো উপলব্ধ	424	ZMJ1273556	নাম : দীপালী রায়(কার্জি) স্বামীর নাম: প্রদীপ কুমার রায় বাড়ির নং : n0127 বয়স : 35 লিঙ্গ : মহিলা	ফটো উপলব্ধ	425	ZMJ0483024	নাম : প্রদীপ কুমার রায় পিতার নাম: চন্দ্রমোহন রায় বাড়ির নং : n0127 বয়স : 41 লিঙ্গ : পুরুষ	ফটো উপলব্ধ
426	ZMJ2001592	নাম : সঞ্জয় রায় পিতার নাম: সরেন রায় বাড়ির নং : n0109 বয়স : 27 লিঙ্গ : পুরুষ	ফটো উপলব্ধ	427	MRK0081844	নাম : বুদ্ধদেব রায় পিতার নাম: কামিনীমোহন রায় বাড়ির নং : n0096 বয়স : 51 লিঙ্গ : পুরুষ	ফটো উপলব্ধ	428	ZMJ1618362	নাম : বাবলি রায় স্বামীর নাম: চঞ্চল রায় বাড়ির নং : n0148 বয়স : 32 লিঙ্গ : মহিলা	ফটো উপলব্ধ
429	ZMJ2588929	নাম : ভরত রায় পিতার নাম: বিশ্বনাথ রায় বাড়ির নং : এন0107 বয়স : 23 লিঙ্গ : পুরুষ	ফটো উপলব্ধ	430	ZMJ1564889	নাম : বিশ্বজিৎ রায় পিতার নাম: মনেশ্বর রায় বাড়ির নং : n0099 বয়স : 32 লিঙ্গ : পুরুষ	ফটো উপলব্ধ	431	ZMJ1163385	নাম : হরিপদ রায় পিতার নাম: সর্বেশ্বর রায় বাড়ির নং : n0093 বয়স : 59 লিঙ্গ : পুরুষ	ফটো উপলব্ধ
432	ZMJ1564871	নাম : সত্য রায় পিতার নাম: জয়ন্ত রায় বাড়ির নং : n0094 বয়স : 32 লিঙ্গ : পুরুষ	ফটো উপলব্ধ	433	WB/03/017/036444	নাম : আতিয়াচন্দ্র রায় পিতার নাম: মহিচরন রায় বাড়ির নং : n0080 বয়স : 61 লিঙ্গ : পুরুষ	ফটো উপলব্ধ	434	ZMJ1564863	নাম : টুম্পা রায় স্বামীর নাম: অতুল রায় বাড়ির নং : n0104 বয়স : 35 লিঙ্গ : মহিলা	ফটো উপলব্ধ
435	WB/03/017/036400	নাম : সরবালা রায় স্বামীর নাম: সুরেশচন্দ্র রায় বাড়ির নং : n0106 বয়স : 71 লিঙ্গ : মহিলা	ফটো উপলব্ধ	436	WB/03/017/036404	নাম : নুলেশ্বরী রায় স্বামীর নাম: নখিন্দ্রনাথ রায় বাড়ির নং : n0107 বয়স : 71 লিঙ্গ : মহিলা	ফটো উপলব্ধ	437	MRK3032430	নাম : অনিতা রায় স্বামীর নাম: বিশ্বনাথ রায় বাড়ির নং : n0107 বয়স : 43 লিঙ্গ : মহিলা	ফটো উপলব্ধ
438	WB/03/017/036295	নাম : দেবেন্দ্রনাথ রায় পিতার নাম: নরেন্দ্রনাথ রায় বাড়ির নং : n0108 বয়স : 55 লিঙ্গ : পুরুষ	ফটো উপলব্ধ	439	WB/03/017/036473	নাম : মায়ী রায় স্বামীর নাম: দেবেন্দ্রনাথ রায় বাড়ির নং : n0108 বয়স : 52 লিঙ্গ : মহিলা	ফটো উপলব্ধ	440	MRK2512952	নাম : মহেশ চন্দ্র রায় পিতার নাম: রোলাস চন্দ্র রায় বাড়ির নং : n0110 বয়স : 45 লিঙ্গ : পুরুষ	ফটো উপলব্ধ
441	WB/03/017/036682	নাম : বিশ্বনাথ রায় পিতার নাম: নখিন্দ্রনাথ রায় বাড়ির নং : n0107 বয়স : 55 লিঙ্গ : পুরুষ	ফটো উপলব্ধ	442	ZMJ1698190	নাম : রঞ্জিত রায় পিতার নাম: নরেন্দ্র নাথ রায় বাড়ির নং : n0108 বয়স : 32 লিঙ্গ : পুরুষ	ফটো উপলব্ধ	443	ZMJ1273531	নাম : মিঠু রায় স্বামীর নাম: জয়দেব রায় বাড়ির নং : n0095 বয়স : 45 লিঙ্গ : মহিলা	ফটো উপলব্ধ
444	KZC1263656	নাম : মল্লিকা রায় স্বামীর নাম: ভূপেন্দ্র নাথ রায় বাড়ির নং : n0128 বয়স : 46 লিঙ্গ : মহিলা	ফটো উপলব্ধ	445	MRK2788750	নাম : চঞ্চল রায় মায়ের নাম: মমতা রায় বাড়ির নং : n0101 বয়স : 39 লিঙ্গ : পুরুষ	ফটো উপলব্ধ	446	ZMJ1806165	নাম : বজন্তী রায় পিতার নাম: বঙ্গ রায় বাড়ির নং : এন0215 বয়স : 35 লিঙ্গ : মহিলা	ফটো উপলব্ধ
447	ZMJ1698232	নাম : পিঙ্কি রায় স্বামীর নাম: ব্রজেন্দ্র নাথ রায় বাড়ির নং : n0097 বয়স : 32 লিঙ্গ : মহিলা	ফটো উপলব্ধ	448	WB/03/017/036011	নাম : মনেশ্বর রায় পিতার নাম: দৈনিক রায় বাড়ির নং : n0099 বয়স : 69 লিঙ্গ : পুরুষ	ফটো উপলব্ধ	449	ZMJ2585172	নাম : রিস্পা রায় স্বামীর নাম: ভরত রায় বাড়ির নং : এন0107 বয়স : 25 লিঙ্গ : মহিলা	ফটো উপলব্ধ



বিধানসভা নির্বাচনক্ষেত্রের নং, নাম : 16-ময়নাগুড়ি  
ভাগ নং, নাম : 2-রায়বাড়ী (ফাটারবাড়ি) ভুটুরবাড়ি ও ডোরার বাড়ি

450	ZMJ1273507	নাম : উত্তম রায় পিতার নাম: সুরেশচন্দ্র রায় বাড়ির নং : n0106 বয়স : 35 লিঙ্গ : পুরুষ	ফটো উপলব্ধ	451	WB/03/017/036299	নাম : বিসারু রায় পিতার নাম: নখিন্দ্রনাথ রায় বাড়ির নং : n0107 বয়স : 49 লিঙ্গ : পুরুষ	ফটো উপলব্ধ	452	WB/03/017/036590	নাম : সরেন রায় পিতার নাম: জয়কান্ত রায় বাড়ির নং : n0109 বয়স : 59 লিঙ্গ : পুরুষ	ফটো উপলব্ধ
453	WB/03/017/036628	নাম : কুম্ভবালা রায় স্বামীর নাম: সর্বেশ্বর রায় বাড়ির নং : n0093 বয়স : 77 লিঙ্গ : মহিলা	ফটো উপলব্ধ	454	WB/03/017/036498	নাম : হরেন্দ্রনাথ রায় পিতার নাম: সর্বেশ্বর রায় বাড়ির নং : n0093 বয়স : 69 লিঙ্গ : পুরুষ	ফটো উপলব্ধ	455	ZMJ2343804	নাম : সুভাষ চন্দ্র রায় পিতার নাম: সর্বেশ্বর চন্দ্র রায় বাড়ির নং : n0103 বয়স : 54 লিঙ্গ : পুরুষ	ফটো উপলব্ধ
456	ZMJ2218295	নাম : সুমিত্রা রায় স্বামীর নাম: জয়ন্ত রায় বাড়ির নং : n0094 বয়স : 51 লিঙ্গ : মহিলা	ফটো উপলব্ধ	457	MRK3032398	নাম : মানিক রায় পিতার নাম: রলাশ চন্দ্র রায় বাড়ির নং : n0110 বয়স : 38 লিঙ্গ : পুরুষ	ফটো উপলব্ধ	458	MRK2788222	নাম : মহেন্দ্রনাথ রায় পিতার নাম: চিত্তামোহন রায় বাড়ির নং : n0113 বয়স : 69 লিঙ্গ : পুরুষ	ফটো উপলব্ধ
459	WB/03/017/036604	নাম : হরিসুন্দর রায় পিতার নাম: সত্যেন্দ্রনাথ রায় বাড়ির নং : n0114 বয়স : 53 লিঙ্গ : পুরুষ	ফটো উপলব্ধ	460	WB/03/017/036562	নাম : দোমসী রায় স্বামীর নাম: খোকা রায় বাড়ির নং : n0116 বয়স : 66 লিঙ্গ : মহিলা	ফটো উপলব্ধ	461	MRK3032448	নাম : মিঠুন রায় পিতার নাম: হরিপদ রায় বাড়ির নং : n0117 বয়স : 39 লিঙ্গ : পুরুষ	ফটো উপলব্ধ
462	ZMJ1698224	নাম : প্রতিমা রায় স্বামীর নাম: অশোক কুমার রায় বাড়ির নং : n0118 বয়স : 31 লিঙ্গ : মহিলা	ফটো উপলব্ধ	463	MRK2788818	নাম : প্রণমা রায় স্বামীর নাম: সুভাষ চন্দ্র রায় বাড়ির নং : n0103 বয়স : 44 লিঙ্গ : মহিলা	ফটো উপলব্ধ	464	ZMJ1564855	নাম : বিশ্বজিৎ রায় পিতার নাম: ভবেন্দ্র চন্দ্র রায় বাড়ির নং : n0114 বয়স : 31 লিঙ্গ : পুরুষ	ফটো উপলব্ধ
465	ZMJ2001683	নাম : প্রসেনজিৎ রায় পিতার নাম: দীনবন্ধু রায় বাড়ির নং : N0098 বয়স : 28 লিঙ্গ : পুরুষ	ফটো উপলব্ধ	466	MRK1361617	নাম : দীনবালা রায় স্বামীর নাম: অনিল চন্দ্র রায় বাড়ির নং : n0079 বয়স : 62 লিঙ্গ : মহিলা	ফটো উপলব্ধ	467	ZMJ2024362	নাম : বনশ্রী রায় স্বামীর নাম: জ্যোতির্ময় রায় বাড়ির নং : এন0101 বয়স : 27 লিঙ্গ : মহিলা	ফটো উপলব্ধ
468	ZMJ1698174	নাম : বেবী রায় স্বামীর নাম: নীরদ চন্দ্র রায় বাড়ির নং : n0093 বয়স : 41 লিঙ্গ : মহিলা	ফটো উপলব্ধ	469	ZMJ1454115	নাম : রুনা রায় স্বামীর নাম: শিব রায় বাড়ির নং : n0079 বয়স : 34 লিঙ্গ : মহিলা	ফটো উপলব্ধ	470	ZMJ2190809	নাম : সুনীতি বালা রায় অন্যান্য: নরেন্দ্র নাথ রায় বাড়ির নং : n0094 বয়স : 76 লিঙ্গ : মহিলা	ফটো উপলব্ধ
471	MRK1459007	নাম : কমল চন্দ্র রায় পিতার নাম: খগেন্দ্র নাথ রায় বাড়ির নং : n0115 বয়স : 45 লিঙ্গ : পুরুষ	ফটো উপলব্ধ	472	ZMJ2201465	নাম : পূর্ণদেব রায় পিতার নাম: হরিমোহন রয় বাড়ির নং : n0120 বয়স : 64 লিঙ্গ : পুরুষ	ফটো উপলব্ধ	473	WB/03/017/036122	নাম : বীরেন্দ্রনাথ রায় পিতার নাম: ভবেন্দ্রনাথ রায় বাড়ির নং : n0111 বয়স : 58 লিঙ্গ : পুরুষ	ফটো উপলব্ধ
474	ZMJ1564921	নাম : স্বপ্না রায় স্বামীর নাম: জগবন্ধু রায় বাড়ির নং : n0113 বয়স : 32 লিঙ্গ : মহিলা	ফটো উপলব্ধ	475	MRK2788289	নাম : প্রভাতী রায় স্বামীর নাম: রমেন্দ্র নাথ রায় বাড়ির নং : n0119 বয়স : 43 লিঙ্গ : মহিলা	ফটো উপলব্ধ	476	ZMJ1806645	নাম : বান্ধবী রায় পিতার নাম: বীরেন্দ্রনাথ রায় বাড়ির নং : n0111 বয়স : 30 লিঙ্গ : মহিলা	ফটো উপলব্ধ
477	WB/03/017/036741	নাম : হরিশঙ্কর রায় পিতার নাম: ভবেন্দ্রনাথ রায় বাড়ির নং : n0112 বয়স : 55 লিঙ্গ : পুরুষ	ফটো উপলব্ধ	478	ZMJ2696938	নাম : পিঙ্কি রায় পিতার নাম: হরিশঙ্কর রায় বাড়ির নং : এন0112 বয়স : 23 লিঙ্গ : মহিলা	ফটো উপলব্ধ	479	WB/03/017/036203	নাম : ভবেন্দ্র চন্দ্র রায় পিতার নাম: সত্যেন্দ্রনাথ রায় বাড়ির নং : n0114 বয়স : 59 লিঙ্গ : পুরুষ	ফটো উপলব্ধ

বিধানসভা নির্বাচনক্ষেত্রের নং, নাম : 16-ময়নাগুড়ি  
ভাগ নং, নাম : 2-রায়বাড়ী (ফাটারবাড়ি) ভুটুরবাড়ি ও ডোরার বাড়ি

480 নাম : কিরন রায় স্বামীর নাম: ভবেশ চন্দ্র রায় বাড়ির নং : n0114 বয়স : 53 লিঙ্গ : মহিলা	WB/03/017/036364	ফটো উপলব্ধ	481 নাম : বিন্দুবালা রায় স্বামীর নাম: হরিপদ রায় বাড়ির নং : n0117 বয়স : 59 লিঙ্গ : মহিলা	WB/03/017/036613	ফটো উপলব্ধ	482 নাম : সুজিৎ রায় পিতার নাম: হরিপদ রায় বাড়ির নং : n0117 বয়স : 37 লিঙ্গ : পুরুষ	ZMJ0483396	ফটো উপলব্ধ
483 নাম : রমেন্দ্র নাথ রায় পিতার নাম: তারাপদ রায় বাড়ির নং : n0119 বয়স : 52 লিঙ্গ : পুরুষ	WB/03/017/036461	ফটো উপলব্ধ	484 নাম : জ্যোতির্ময় রায় মায়ের নাম: মমতা রায় বাড়ির নং : n0101 বয়স : 38 লিঙ্গ : পুরুষ	ZMJ1273572	ফটো উপলব্ধ	485 নাম : শিবু রায় পিতার নাম: অনিল চন্দ্র রায় বাড়ির নং : n0079 বয়স : 37 লিঙ্গ : পুরুষ	MRK3192911	ফটো উপলব্ধ
486 নাম : দীনবন্ধু রায় পিতার নাম: হীরালাল রায় বাড়ির নং : এন0115 বয়স : 27 লিঙ্গ : পুরুষ	ZMJ2001568	ফটো উপলব্ধ	487 নাম : জগবন্ধু রায় পিতার নাম: মহেন্দ্র নাথ রায় বাড়ির নং : n0113 বয়স : 30 লিঙ্গ : পুরুষ	ZMJ1698182	ফটো উপলব্ধ	488 নাম : সাবিত্রী রায় মায়ের নাম: হরিসুন্দর রায় বাড়ির নং : n0114 বয়স : 49 লিঙ্গ : মহিলা	ZMJ1163344	ফটো উপলব্ধ
489 নাম : দেবজ্যোতি রায় পিতার নাম: তারাপদ রায় বাড়ির নং : n0119 বয়স : 54 লিঙ্গ : পুরুষ	WB/03/017/036201	ফটো উপলব্ধ	490 নাম : রাজেশ রায় পিতার নাম: হরিসুন্দর রায় বাড়ির নং : এন0114 বয়স : 21 লিঙ্গ : পুরুষ	ZMJ2614881	ফটো উপলব্ধ	491 নাম : প্রিয়াঙ্কা রায় স্বামীর নাম: মানিক রায় বাড়ির নং : এন0110 বয়স : 25 লিঙ্গ : মহিলা	ZMJ2584860	ফটো উপলব্ধ
492 নাম : শান্তি রায় স্বামীর নাম: দেবজ্যোতি রায় বাড়ির নং : n0147 বয়স : 37 লিঙ্গ : মহিলা	ZMJ0017855	ফটো উপলব্ধ	493 নাম : অপর্ণা রায় স্বামীর নাম: তপন কুমার রায় বাড়ির নং : n0102 বয়স : 32 লিঙ্গ : মহিলা	ZMJ1564905	ফটো উপলব্ধ	494 নাম : কৃষ্ণ কমল রায় পিতার নাম: তন্ত্র মোহন রায় বাড়ির নং : n0092 বয়স : 39 লিঙ্গ : পুরুষ	ZMJ1564848	ফটো উপলব্ধ
495 নাম : মহেন্দ্রনাথ রায় পিতার নাম: নখিন্দ্রনাথ রায় বাড়ির নং : n0107 বয়স : 57 লিঙ্গ : পুরুষ	WB/03/017/036711	ফটো উপলব্ধ	496 নাম : কুমুদিনী রায় স্বামীর নাম: মহেন্দ্র নাথ রায় বাড়ির নং : n0113 বয়স : 64 লিঙ্গ : মহিলা	ZMJ2217727	ফটো উপলব্ধ	497 নাম : মানব রায় পিতার নাম: রমেন্দ্র নাথ রায় বাড়ির নং : এন0119 বয়স : 23 লিঙ্গ : পুরুষ	ZMJ2545309	ফটো উপলব্ধ
498 নাম : নীরদ চন্দ্র রায় পিতার নাম: সর্বেশ্বর রায় বাড়ির নং : n0093 বয়স : 52 লিঙ্গ : পুরুষ	WB/03/017/036276	ফটো উপলব্ধ	499 নাম : জগদীশ চন্দ্র রায় পিতার নাম: হরিমোহন রায় বাড়ির নং : n0120 বয়স : 57 লিঙ্গ : পুরুষ	ZMJ2234789	ফটো উপলব্ধ	500 নাম : মিত্র রায় স্বামীর নাম: অমল কুমার রায় বাড়ির নং : n0103 বয়স : 49 লিঙ্গ : মহিলা	ZMJ1273499	ফটো উপলব্ধ
501 নাম : মিত্র রায় স্বামীর নাম: বাপ্পাদিত্ত রায় বাড়ির নং : n0124 বয়স : 49 লিঙ্গ : মহিলা	WB/03/017/039306	ফটো উপলব্ধ	502 নাম : তপনকুমার রায় পিতার নাম: সুশীলচন্দ্র রায় বাড়ির নং : n0102 বয়স : 52 লিঙ্গ : পুরুষ	WB/03/017/036551	ফটো উপলব্ধ	503 নাম : অমলকুমার রায় পিতার নাম: সতীশচন্দ্র রায় বাড়ির নং : n0103 বয়স : 49 লিঙ্গ : পুরুষ	WB/03/017/036681	ফটো উপলব্ধ
504 নাম : সুশমা রায় স্বামীর নাম: পূর্ণদেব রায় বাড়ির নং : n0120 বয়স : 50 লিঙ্গ : মহিলা	ZMJ2201473	ফটো উপলব্ধ	505 নাম : রতন রায় পিতার নাম: সরেন রায় বাড়ির নং : নং109 বয়স : 24 লিঙ্গ : পুরুষ	ZMJ2380855	ফটো উপলব্ধ	506 নাম : সরবালা রায় পিতার নাম: অর্থমোহন রায় বাড়ির নং : n0105 বয়স : 77 লিঙ্গ : মহিলা	WB/03/017/036346	ফটো উপলব্ধ
507 নাম : হরিপদ রায় পিতার নাম: অর্থমোহন রায় বাড়ির নং : n0105 বয়স : 55 লিঙ্গ : পুরুষ	WB/03/017/036292	ফটো উপলব্ধ	508 নাম : সুবর্ণা রায় স্বামীর নাম: মহেন্দ্র নাথ রায় বাড়ির নং : n0107 বয়স : 49 লিঙ্গ : মহিলা	MRK3097128	ফটো উপলব্ধ	509 নাম : হেমন্ত রায় মায়ের নাম: নিতৌবালা রায় বাড়ির নং : n0108 বয়স : 42 লিঙ্গ : পুরুষ	MRK2731065	ফটো উপলব্ধ

বিধানসভা নির্বাচনক্ষেত্রের নং, নাম : 16-ময়নাগুড়ি  
ভাগ নং, নাম : 2-রায়বাড়ী (ফাটারবাড়ি) ভূটুরবাড়ি ও ডোরার বাড়ী

510	ZMJ2001600	511	NEV1063668	512	WB/03/017/036401
নাম : রবিন্দ্র নাথ রায় পিতার নাম: বীরেন্দ্র নাথ রায় বাড়ির নং : n0111 বয়স : 27 লিঙ্গ : পুরুষ	ফটো উপলব্ধ	নাম : শেফালী রায় স্বামীর নাম: মৃদুলকান্তি রায় বাড়ির নং : n0103 বয়স : 38 লিঙ্গ : মহিলা	ফটো উপলব্ধ	নাম : রতনশ্রী রায় স্বামীর নাম: বীরেন্দ্রনাথ রায় বাড়ির নং : n0111 বয়স : 54 লিঙ্গ : মহিলা	ফটো উপলব্ধ
513	ZMJ2697233	514	WB/03/017/036662	515	MRK2513208
নাম : মাধবী রায় পিতার নাম: বীরেন্দ্র নাথ রায় বাড়ির নং : এন0183 বয়স : 23 লিঙ্গ : মহিলা	ফটো উপলব্ধ	নাম : অজয়কুমার রায় পিতার নাম: খগেন্দ্রনাথ রায় বাড়ির নং : n0115 বয়স : 56 লিঙ্গ : পুরুষ	ফটো উপলব্ধ	নাম : সোনামনি রায় স্বামীর নাম: হীরালাল রায় বাড়ির নং : n0115 বয়স : 43 লিঙ্গ : মহিলা	ফটো উপলব্ধ
516	MRK3194115	517	ZMJ2201523	518	MRK2788230
নাম : বিমলা রায় স্বামীর নাম: হরিপদ রায় বাড়ির নং : n0117 বয়স : 56 লিঙ্গ : মহিলা	ফটো উপলব্ধ	নাম : রসনা রায় স্বামীর নাম: মনেশ্বর রায় বাড়ির নং : n0099 বয়স : 61 লিঙ্গ : মহিলা	ফটো উপলব্ধ	নাম : শান্তি রায় স্বামীর নাম: জগদীশ রায় বাড়ির নং : n0120 বয়স : 43 লিঙ্গ : মহিলা	ফটো উপলব্ধ
519	MRK1458983	520	ZMJ0483578	521	ZMJ2380707
নাম : বাবুয়া রায় পিতার নাম: যোগেন্দ্র নাথ রায় বাড়ির নং : n0122 বয়স : 45 লিঙ্গ : পুরুষ	ফটো উপলব্ধ	নাম : রেখা রায় স্বামীর নাম: বাবুয়া রায় বাড়ির নং : n0122 বয়স : 43 লিঙ্গ : মহিলা	ফটো উপলব্ধ	নাম : গোবিন্দা রায় মায়ের নাম: মিনতি রায় বাড়ির নং : নং106 বয়স : 24 লিঙ্গ : পুরুষ	ফটো উপলব্ধ
522	MRK2730802	523	ZMJ1564897	524	ZMJ1564830
নাম : পারুলবালা রায় স্বামীর নাম: হেমন্ত রায় বাড়ির নং : n0144 বয়স : 41 লিঙ্গ : মহিলা	ফটো উপলব্ধ	নাম : মিঠুন রায় মায়ের নাম: মমতা রায় বাড়ির নং : n0101 বয়স : 31 লিঙ্গ : পুরুষ	ফটো উপলব্ধ	নাম : টুলটুলি রায় স্বামীর নাম: মহেশ চন্দ্র রায় বাড়ির নং : n0110 বয়স : 36 লিঙ্গ : মহিলা	ফটো উপলব্ধ
525	MRK3032414	526	ZMJ1897602	527	WB/03/017/036627
নাম : অলকা রায় স্বামীর নাম: চিত্ত রায় বাড়ির নং : n0094 বয়স : 40 লিঙ্গ : মহিলা	ফটো উপলব্ধ	নাম : সুমিত্রা রায় মায়ের নাম: বিন্দুবালা রায় বাড়ির নং : n0117 বয়স : 28 লিঙ্গ : পুরুষ	ফটো উপলব্ধ	নাম : স্বর্ণবালা রায় স্বামীর নাম: সতীশচন্দ্র রায় বাড়ির নং : n0103 বয়স : 86 লিঙ্গ : মহিলা	ফটো উপলব্ধ
528	ZMJ2689990	529	ZMJ1897610	530	ZMJ1772094
নাম : স্নেহা রায় পিতার নাম: সুভাষ চন্দ্র রায় বাড়ির নং : এন0103 বয়স : 22 লিঙ্গ : মহিলা	ফটো উপলব্ধ	নাম : ভৈরবী রায় মায়ের নাম: বিমলা রায় বাড়ির নং : n0117 বয়স : 31 লিঙ্গ : মহিলা	ফটো উপলব্ধ	নাম : সমারী রায় স্বামীর নাম: অজয় কুমার রায় বাড়ির নং : n0145 বয়স : 40 লিঙ্গ : মহিলা	ফটো উপলব্ধ
531	ZMJ2001584	532	ZMJ1454768	533	ZMJ2614899
নাম : কৃষ্ণ রায় পিতার নাম: রমেন্দ্র নাথ রায় বাড়ির নং : N0119 বয়স : 27 লিঙ্গ : পুরুষ	ফটো উপলব্ধ	নাম : বনশ্রী রায় স্বামীর নাম: সমরেশ রায় বাড়ির নং : n0150 বয়স : 36 লিঙ্গ : মহিলা	ফটো উপলব্ধ	নাম : রাহুল রায় পিতার নাম: হরিসুন্দর রায় বাড়ির নং : এন0114 বয়স : 21 লিঙ্গ : পুরুষ	ফটো উপলব্ধ
534	WB/03/017/036663	535	ZMJ2084713	536	ZMJ2193381
নাম : দীনবন্ধু রায় পিতার নাম: মুরলী রায় বাড়ির নং : n0098 বয়স : 57 লিঙ্গ : পুরুষ	ফটো উপলব্ধ	নাম : বাসুদেব রায় পিতার নাম: মনেশ্বর রায় বাড়ির নং : n0099 বয়স : 27 লিঙ্গ : পুরুষ	ফটো উপলব্ধ	নাম : প্রতিমা রায় স্বামীর নাম: হরদেব রায় বাড়ির নং : n0120 বয়স : 56 লিঙ্গ : মহিলা	ফটো উপলব্ধ
537	ZMJ2213577	538	HSK2564300	539	WB/03/017/036036
নাম : অনিল চন্দ্র রায় পিতার নাম: রাজেশ্বর রায় বাড়ির নং : n0079 বয়স : 71 লিঙ্গ : পুরুষ	ফটো উপলব্ধ	নাম : মান্নি রায় পাটোয়ারী স্বামীর নাম: কৃষ্ণ কমল রায় বাড়ির নং : n0138 বয়স : 37 লিঙ্গ : মহিলা	ফটো উপলব্ধ	নাম : মাজিদা বেগম স্বামীর নাম: এনামুল বাড়ির নং : n0086 বয়স : 56 লিঙ্গ : মহিলা	ফটো উপলব্ধ



540 নাম : ইরফানা বেগম পিতার নাম: এনামুল হক বাড়ির নং : n0086 বয়স : 33 লিঙ্গ : মহিলা	ZMJ1502335 ফটো উপলব্ধ	541 নাম : মহাদেব রায় পিতার নাম: অনিল চন্দ্র রায় বাড়ির নং : n0086 বয়স : 29 লিঙ্গ : পুরুষ	ZMJ1806629 ফটো উপলব্ধ	542 নাম : ঋত্বিক রোসন আজাদ পিতার নাম: সাহিদুল ইসলাম বাড়ির নং : এন0083 বয়স : 23 লিঙ্গ : পুরুষ	ZMJ2692051 ফটো উপলব্ধ
543 নাম : শিল্পা রায় অধিকারী স্বামীর নাম: গৌতম রায় বাড়ির নং : এন0565 বয়স : 36 লিঙ্গ : মহিলা	ZMJ1698208 ফটো উপলব্ধ	544 নাম : গৌতম রায় পিতার নাম: সুরেশ চন্দ্র রায় বাড়ির নং : উওর পুটিমারী বয়স : 44 লিঙ্গ : পুরুষ	MRK2788214 ফটো উপলব্ধ	545 নাম : কনক চাপা রায় পিতার নাম: খগেন্দ্র নাথ রায় বাড়ির নং : এন0024 বয়স : 19 লিঙ্গ : মহিলা	ZMJ2748614 ফটো উপলব্ধ
546 নাম : চুমকী রায় পিতার নাম: মহেন্দ্র নাথ রায় বাড়ির নং : এন0107 বয়স : 19 লিঙ্গ : মহিলা	ZMJ2757169 ফটো উপলব্ধ	547 নাম : রণীত বর্মণ পিতার নাম: মধুসূদন বর্মণ বাড়ির নং : এন0036 বয়স : 20 লিঙ্গ : পুরুষ	ZMJ2757888 ফটো উপলব্ধ	548 নাম : জয়ন্তী রায় পিতার নাম: পূর্ণদেব রায় বাড়ির নং : এন0120 বয়স : 21 লিঙ্গ : মহিলা	ZMJ2762821 ফটো উপলব্ধ
549 নাম : লুপনা বেগম পিতার নাম: আলিউল করিম বাড়ির নং : উওর পুটিমারী বয়স : 22 লিঙ্গ : মহিলা	ZMJ2777894 ফটো উপলব্ধ	550 নাম : খোকন রায় পিতার নাম: জগদীশ চন্দ্র রায় বাড়ির নং : এন0120 বয়স : 20 লিঙ্গ : পুরুষ	ZMJ2786051 ফটো উপলব্ধ	551 নাম : সৌম্যজিৎ রায় পিতার নাম: বাবুয়া রায় বাড়ির নং : এন0122 বয়স : 19 লিঙ্গ : পুরুষ	ZMJ2793222 ফটো উপলব্ধ
552 নাম : অবিনাশ রায় পিতার নাম: রমেশ রায় বাড়ির নং : খোলার বারি বয়স : 19 লিঙ্গ : পুরুষ	ZMJ2794642 ফটো উপলব্ধ	553 নাম : মৌমিতা রায় পিতার নাম: অরবিন্দ রায় বাড়ির নং : এন0121 বয়স : 20 লিঙ্গ : মহিলা	ZMJ2794998 ফটো উপলব্ধ	554 নাম : বাবলি কাজী রায় স্বামীর নাম: বিশুজিৎ রায় বাড়ির নং : এন0062 বয়স : 23 লিঙ্গ : মহিলা	ZMJ2478568 ফটো উপলব্ধ



555 নাম : রাজিব রায় পিতার নাম: হরিসুন্দর রায় বাড়ির নং : এন0114 বয়স : 23 লিঙ্গ : পুরুষ	ZMJ2446870 ফটো উপলব্ধ	556 নাম : হিরফ রায় পিতার নাম: ভবেশ রায় বাড়ির নং : এন0114 বয়স : 24 লিঙ্গ : পুরুষ	ZMJ2380590 ফটো উপলব্ধ	557 নাম : দিল্লী রায় ( বর্মন) স্বামীর নাম: সঞ্জিৎ রায় বাড়ির নং : n0130 বয়স : 34 লিঙ্গ : মহিলা	ZMJ1698265 ফটো উপলব্ধ
558 নাম : রুপা রায় ( বর্মন) স্বামীর নাম: জগদীশ রায় বাড়ির নং : n0130 বয়স : 31 লিঙ্গ : মহিলা	ZMJ1698257 ফটো উপলব্ধ	559 নাম : সঞ্জিত রায় পিতার নাম: গোবিন্দ রায় বাড়ির নং : n0130 বয়স : 42 লিঙ্গ : পুরুষ	MRK3032455 ফটো উপলব্ধ	560 নাম : জগদীশ রায় পিতার নাম: গোবিন্দ রায় বাড়ির নং : n0130 বয়স : 48 লিঙ্গ : পুরুষ	MRK2788347 ফটো উপলব্ধ
561 নাম : বুলটি রায় স্বামীর নাম: শশধর অধিকারী বাড়ির নং : এন0067 বয়স : 29 লিঙ্গ : মহিলা	ZMJ2125896 ফটো উপলব্ধ	562 নাম : রাজ বরকত হায়াত পিতার নাম: সাহিদুল ইসলাম বাড়ির নং : নং242 বয়স : 25 লিঙ্গ : পুরুষ	ZMJ2380764 ফটো উপলব্ধ	563 নাম : পাপাই রায় পিতার নাম: হেমন্ত রায় বাড়ির নং : এন0108 বয়স : 20 লিঙ্গ : পুরুষ	ZMJ2745032 ফটো উপলব্ধ
564 নাম : সুমনা রায় স্বামীর নাম: ধর্মদেব রায় বাড়ির নং : এন0115 বয়স : 22 লিঙ্গ : মহিলা	ZMJ2745131 ফটো উপলব্ধ	565 নাম : রত্না ব্যাধ স্বামীর নাম: গালইন্দ্র নাথ রায় বাড়ির নং : এন0043 বয়স : 20 লিঙ্গ : মহিলা	ZMJ2752046 ফটো উপলব্ধ	566 নাম : ভূমিক রায় পিতার নাম: গজিন্দ্র নাথ রায় বাড়ির নং : এন0043 বয়স : 20 লিঙ্গ : পুরুষ	ZMJ2755643 ফটো উপলব্ধ
567 নাম : জয়া রায় স্বামীর নাম: হরিপদ রায় বাড়ির নং : এন0054 বয়স : 25 লিঙ্গ : মহিলা	ZMJ2766350 ফটো উপলব্ধ				



568	1	ZMJ2828598
নাম : কৌশিক রায় বসুনীয়া পিতার নাম: প্রদীপ রায় বসুনীয়া বাড়ির নং : এন0007 বয়স : 20 লিঙ্গ : পুরুষ		ফটো উপলব্ধ

নির্বাচক সংখ্যার সারসংক্ষেপ :

A) নির্বাচকের সংখ্যা :

	নির্বাচক তালিকার প্রকৃতি	নির্বাচক তালিকার পরিচিতি :	নির্বাচকের সংখ্যা :				
			পুরুষ	মহিলা	তৃতীয় লিঙ্গ	মোট	
I	মূল তালিকা	মূল তালিকা	বিশেষ নিবিড় সংশোধন ২০২৬ এর চূড়ান্ত ভোটার তালিকার সহিত 06-04-2026 তারিখ অবধি সংশোধিত নির্বাচক তালিকা	292	275	0	567
II	1- সংযোজন তালিকা	সংযোজনী 1	বিশেষ সংক্ষিপ্ত সংশোধন 2026	0	0	0	0
		সংযোজনী 2	ধারাবাহিক সংশোধন 2026	1	0	0	1
		মোট		1	0	0	1
III	2- বিয়োজন তালিকা	সংযোজনী 1	বিশেষ সংক্ষিপ্ত সংশোধন 2026	0	1	0	1
		সংযোজনী 2	ধারাবাহিক সংশোধন 2026	0	0	0	0
		মোট		0	1	0	1
IV	'লিঙ্গ ক্ষেত্রের' পরিবর্তনের কারণে পার্থক্য			0	0	0	0
V	বিচারপ্রক্রিয়ার অধীনস্থ			0	0	0	0
VI	বিচার বিভাগীয় আধিকারিক কর্তৃক বিচারপূর্বক নিষ্পত্তির পর বিয়োজিত			2	3	0	5
নির্বাচকের মোট সংখ্যা (I+II-III+IV-V-VI)				291	271	0	562

B) ক্রটি সংশোধনের সংখ্যা :

নির্বাচক তালিকার প্রকৃতি	নির্বাচক তালিকার পরিচিতি :	ক্রটি সংশোধনের সংখ্যা :
সংযোজনী 1	বিশেষ সংক্ষিপ্ত সংশোধন 2026	0
সংযোজনী 2	ধারাবাহিক সংশোধন 2026	1
	মোট	1

নির্বাচক নিবন্ধন আধিকারিকের স্বাক্ষর

E-মৃত, S-স্থানান্তরিত, R-একাধিকবার অন্তর্ভুক্ত, M-নিখোঁজ, Q-যোগ্য নহে