



নির্বাচক তালিকা 2026 S25 পশ্চিমবঙ্গ

বিধানসভা নির্বাচনক্ষেত্রের নং, নাম ও সংরক্ষণের স্থিতি : 16 - ময়নাগুড়ি (তপশীলি জাতি)		অংশ নং : 118																			
বিধানসভা নির্বাচনক্ষেত্রটি যে লোকসভা নির্বাচনক্ষেত্রের / ক্ষেত্রসমূহের অন্তর্ভুক্ত তার নং, নাম ও সংরক্ষণ স্থিতি : 3 - জলপাইগুড়ি (তপশীলি জাতি)																					
1. সংশোধনের পূর্ণ বিবরণ																					
সংশোধনের বৎসর :	2026	নির্বাচক তালিকার পরিচিতি :																			
ভিত্তি তারিখ :	01-01-2026	বিশেষ নিবিড় সংশোধন ২০২৬ এর চূড়ান্ত ভোটার তালিকার সহিত 06-04-2026 তারিখ অবধি সংশোধিত নির্বাচক তালিকা																			
সংশোধনের প্রকৃতি :	ধারাবাহিক সংশোধন 2026																				
প্রকাশনার তারিখ :	06-04-2026																				
2. অংশ ও নির্বাচনী এলাকার পূর্ণ বিবরণ :																					
অংশের ভাগ নং ও নাম :																					
1-বর্মান,টুম,কুজারবাড়ী,মল্লিকপাড়া,দত্তপাড়া.		<table style="width: 100%; border-collapse: collapse;"> <tr> <td style="width: 50%;">প্রধান শহর/গ্রাম</td> <td style="width: 50%;">: দক্ষিণ পুটিমারী</td> </tr> <tr> <td>ওয়ার্ড</td> <td>:</td> </tr> <tr> <td>থানা</td> <td>: ময়নাগুড়ি</td> </tr> <tr> <td>গ্রাম পঞ্চায়েত</td> <td>: বার্নিশ</td> </tr> <tr> <td>ব্লক</td> <td>: ময়নাগুড়ি</td> </tr> <tr> <td>মহকুমা</td> <td>: সদর, জলপাইগুড়ি</td> </tr> <tr> <td>জেলা</td> <td>: জলপাইগুড়ি</td> </tr> <tr> <td>পিন</td> <td>: 735305</td> </tr> </table>				প্রধান শহর/গ্রাম	: দক্ষিণ পুটিমারী	ওয়ার্ড	:	থানা	: ময়নাগুড়ি	গ্রাম পঞ্চায়েত	: বার্নিশ	ব্লক	: ময়নাগুড়ি	মহকুমা	: সদর, জলপাইগুড়ি	জেলা	: জলপাইগুড়ি	পিন	: 735305
প্রধান শহর/গ্রাম	: দক্ষিণ পুটিমারী																				
ওয়ার্ড	:																				
থানা	: ময়নাগুড়ি																				
গ্রাম পঞ্চায়েত	: বার্নিশ																				
ব্লক	: ময়নাগুড়ি																				
মহকুমা	: সদর, জলপাইগুড়ি																				
জেলা	: জলপাইগুড়ি																				
পিন	: 735305																				
3. ভোট গ্রহন কেন্দ্রের পূর্ণ বিবরণ :																					
ভোট গ্রহন কেন্দ্রের নং, নাম :		ভোট গ্রহন কেন্দ্রের শ্রেণী :		গ্রামীণ																	
118 - পুটিমারী মথুরা মোহন হাই স্কুল		এই অংশে সহায়ক ভোটগ্রহন কেন্দ্রের সংখ্যা :		0																	
ভোট গ্রহন কেন্দ্রের ঠিকানা :																					
পুটিমারী মথুরা মোহন হাই স্কুল, কক্ষ ১, দক্ষিণ পুটিমারী																					
4. নির্বাচকের সংখ্যা :																					
প্রথম ক্রমিক নং	শেষ ক্রমিক নং	মোট সংখ্যা																			
		পুরুষ	মহিলা	তৃতীয় লিঙ্গ	মোট																
1	683	371	301	0	672																

নির্বাচক নিবন্ধন আধিকারিকের স্বাক্ষর

Nazri Naksha

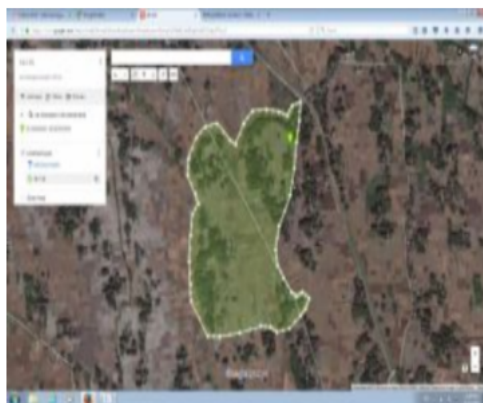

Google Map View

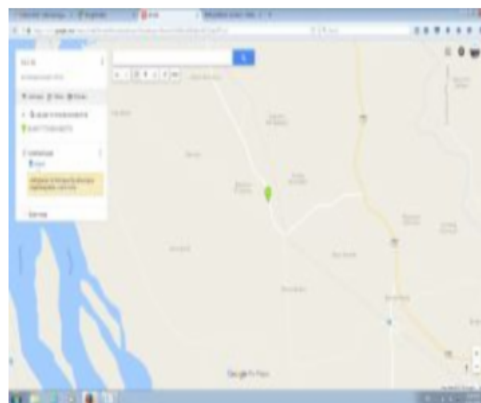

Polling Station Building Front View



Polling Station Front View



Cad View

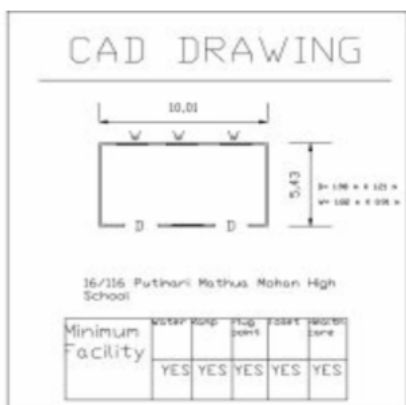

Key MAP View



বিধানসভা নির্বাচনক্ষেত্রের নং, নাম : 16-ময়নাগুড়ি
ভাগ নং, নাম : 1-বর্মান, টুম, কুজারবাড়ী, মল্লিকপাড়া, দত্তপাড়া।

1 নাম : নারায়ন রায় পিতার নাম: বিজয় রায় বাড়ির নং : n0130 বয়স : 37 লিঙ্গ : পুরুষ	ZMJ1163591 ফটো উপলব্ধ	2 নাম : মুক্তারউদ্দিন ইসলাম পিতার নাম: রফিকুল ইসলাম বাড়ির নং : n0082 বয়স : 31 লিঙ্গ : পুরুষ	ZMJ1698455 ফটো উপলব্ধ	3 নাম : মান্নিপ বেগম পিতার নাম: ছপিকুল ইসলাম বাড়ির নং : n082 বয়স : 24 লিঙ্গ : মহিলা	ZMJ2379014 ফটো উপলব্ধ
4 নাম : আলিউল হক পিতার নাম: গোমিরুদ্দিন বাড়ির নং : n0079 বয়স : 56 লিঙ্গ : পুরুষ	ZMJ2203073 ফটো উপলব্ধ	5 নাম : ছালেয়া খাতুন স্বামীর নাম: সমারু ইসলাম বাড়ির নং : n0082 বয়স : 81 লিঙ্গ : মহিলা	MRK0082669 ফটো উপলব্ধ	6 নাম : রাহুল ইসলাম পিতার নাম: আলিউল হক বাড়ির নং : n0079 বয়স : 27 লিঙ্গ : পুরুষ	ZMJ2001758 ফটো উপলব্ধ
7 নাম : রসনা বেগম স্বামীর নাম: ছপিকুল ইসলাম বাড়ির নং : n0082 বয়স : 45 লিঙ্গ : মহিলা	MRK2788842 ফটো উপলব্ধ	8 নাম : রেখা বেগম পিতার নাম: আলিউল হক বাড়ির নং : n0079 বয়স : 30 লিঙ্গ : মহিলা	ZMJ1806702 ফটো উপলব্ধ	9 নাম : জাফের হোসেন পিতার নাম: নজরুল ইসলাম বাড়ির নং : n0078 বয়স : 42 লিঙ্গ : পুরুষ	MRK3097185 ফটো উপলব্ধ
10 নাম : ছপিকুল ইসলাম পিতার নাম: সমারু ইসলাম বাড়ির নং : n0082 বয়স : 56 লিঙ্গ : পুরুষ	MRK2513232 ফটো উপলব্ধ	11 নাম : জরিলা বেগম স্বামীর নাম: নজরুল বাড়ির নং : n0078 বয়স : 63 লিঙ্গ : মহিলা	WB/03/017/039529 ফটো উপলব্ধ	12 নাম : নুরজাহান বেগম স্বামীর নাম: আমরুল হক বাড়ির নং : n0079 বয়স : 71 লিঙ্গ : মহিলা	WB/03/017/039661 ফটো উপলব্ধ
13 নাম : বিপ্লবী রায় স্বামীর নাম: নারায়ন রায় বাড়ির নং : n0127 বয়স : 36 লিঙ্গ : মহিলা	ZMJ1193663 ফটো উপলব্ধ	14 নাম : রফিকুল ইসলাম পিতার নাম: সমারু ইসলাম বাড়ির নং : n0082 বয়স : 62 লিঙ্গ : পুরুষ	WB/03/017/039721 ফটো উপলব্ধ	15 নাম : ব্রজেন রায় মায়ের নাম: বীনা রায় বাড়ির নং : n0242 বয়স : 35 লিঙ্গ : পুরুষ	ZMJ1190008 ফটো উপলব্ধ
16 নাম : গোলাপী বেগম স্বামীর নাম: আলিউল হক বাড়ির নং : n0079 বয়স : 51 লিঙ্গ : মহিলা	ZMJ2213890 ফটো উপলব্ধ	17 নাম : মামুনি বেগম পিতার নাম: ছপিকুল ইসলাম বাড়ির নং : এন0082 বয়স : 25 লিঙ্গ : মহিলা	ZMJ2159580 ফটো উপলব্ধ	18 নাম : সহিদুল ইসলাম পিতার নাম: নজরুল ইসলাম বাড়ির নং : n0078 বয়স : 39 লিঙ্গ : পুরুষ	MRK2790368 ফটো উপলব্ধ
19 নাম : সেরিনা খাতুন স্বামীর নাম: সহিদুল ইসলাম বাড়ির নং : n0078 বয়স : 39 লিঙ্গ : মহিলা	ZMJ1897974 ফটো উপলব্ধ	20 নাম : রেজিনা খাতুন স্বামীর নাম: জাফের হোসেন বাড়ির নং : n0079 বয়স : 29 লিঙ্গ : মহিলা	ZMJ1897966 ফটো উপলব্ধ	21 নাম : পারভিন সুলতানা পিতার নাম: রফিকুল ইসলাম বাড়ির নং : n0082 বয়স : 29 লিঙ্গ : মহিলা	ZMJ1897958 ফটো উপলব্ধ
22 নাম : আসমা বেগম স্বামীর নাম: রফিকুল ইসলাম বাড়ির নং : n0082 বয়স : 52 লিঙ্গ : মহিলা	ZMJ2227718 ফটো উপলব্ধ	23 নাম : টুম্পা (বর্মান)রায় স্বামীর নাম: বিকাশ রায় বাড়ির নং : n0047 বয়স : 34 লিঙ্গ : মহিলা	ZMJ2001741 ফটো উপলব্ধ	24 নাম : হিরণ্ময় অধিকারী পিতার নাম: দুলাল অধিকারী বাড়ির নং : এন0052 বয়স : 20 লিঙ্গ : পুরুষ	ZMJ2655843 ফটো উপলব্ধ
25 নাম : বীরেন্দ্র অধিকারী পিতার নাম: দীপিন্দ্র অধিকারী বাড়ির নং : n0061 বয়স : 66 লিঙ্গ : পুরুষ	ZMJ2365625 ফটো উপলব্ধ	26 নাম : অঞ্জনা অধিকারী স্বামীর নাম: বীরেন্দ্র অধিকারী বাড়ির নং : n0061 বয়স : 61 লিঙ্গ : মহিলা	WB/03/017/039476 ফটো উপলব্ধ	27 নাম : তাপস অধিকারী পিতার নাম: উমেশ অধিকারী বাড়ির নং : n0052 বয়স : 30 লিঙ্গ : পুরুষ	ZMJ1698372 ফটো উপলব্ধ
28 নাম : দুলাল অধিকারী পিতার নাম: রাম চন্দ্র অধিকারী বাড়ির নং : n0052 বয়স : 49 লিঙ্গ : পুরুষ	WB/03/017/039574 ফটো উপলব্ধ	29 নাম : লক্ষী অধিকারী স্বামীর নাম: দুলাল অধিকারী বাড়ির নং : n0052 বয়স : 37 লিঙ্গ : মহিলা	MRK3298726 ফটো উপলব্ধ	30 নাম : উমেশ অধিকারী পিতার নাম: রাম চন্দ্র অধিকারী বাড়ির নং : n0052 বয়স : 58 লিঙ্গ : পুরুষ	WB/03/017/039733 ফটো উপলব্ধ



বিধানসভা নির্বাচনক্ষেত্রের নং, নাম : 16-ময়নাগুড়ি
ভাগ নং, নাম : 1-বর্মান,চুম,কুজারবাড়ী,মল্লিকপাড়া,দত্তপাড়া।

31	ZMJ0483834	নাম : জগদানন্দ অধিকারী পিতার নাম: রামচন্দ্র অধিকারী বাড়ির নং : বয়স : 36 লিঙ্গ : পুরুষ	ফটো উপলব্ধ	32	ZMJ2501013	নাম : মামনী রায় অধিকারী স্বামীর নাম: তাপস অধিকারী বাড়ির নং : এন0052 বয়স : 28 লিঙ্গ : মহিলা	ফটো উপলব্ধ	33	ZMJ2001931	নাম : প্রকাশ অধিকারী পিতার নাম: বীরেন্দ্র অধিকারী বাড়ির নং : N0061 বয়স : 29 লিঙ্গ : পুরুষ	ফটো উপলব্ধ
34	ZMJ2001824	নাম : অঞ্জনা অধিকারী(রায়) স্বামীর নাম: জগদানন্দ অধিকারী বাড়ির নং : N0052 বয়স : 29 লিঙ্গ : মহিলা	ফটো উপলব্ধ	35	MRK3298692	নাম : প্রবীর দত্ত পিতার নাম: প্রহ্লাদ দত্ত বাড়ির নং : n0007 বয়স : 40 লিঙ্গ : পুরুষ	ফটো উপলব্ধ	36	WB/03/017/039701	নাম : গৌতম দত্ত পিতার নাম: যাদব দত্ত বাড়ির নং : n0014 বয়স : 54 লিঙ্গ : পুরুষ	ফটো উপলব্ধ
37	WB/03/017/039622	নাম : বাবলী দত্ত স্বামীর নাম: রঞ্জিত দত্ত বাড়ির নং : n0010 বয়স : 61 লিঙ্গ : মহিলা	ফটো উপলব্ধ	38	WB/03/017/039200	নাম : মিনা দত্ত স্বামীর নাম: প্রহ্লাদ দত্ত বাড়ির নং : n0007 বয়স : 62 লিঙ্গ : মহিলা	ফটো উপলব্ধ	39	MRK3193026	নাম : চয়ন দত্ত পিতার নাম: নিখিল দত্ত বাড়ির নং : n0013 বয়স : 38 লিঙ্গ : পুরুষ	ফটো উপলব্ধ
40	WB/03/017/039681	নাম : মুকুল দত্ত পিতার নাম: ছত্রমোহন দত্ত বাড়ির নং : n0010 বয়স : 58 লিঙ্গ : পুরুষ	ফটো উপলব্ধ	41	ZMJ2546216	নাম : অক্ষয় দত্ত পিতার নাম: প্রদীপ কুমার দত্ত বাড়ির নং : এন0011 বয়স : 22 লিঙ্গ : পুরুষ	ফটো উপলব্ধ	42	ZMJ1273762	নাম : কুমা দত্ত স্বামীর নাম: প্রবীর দত্ত বাড়ির নং : n0007 বয়স : 36 লিঙ্গ : মহিলা	ফটো উপলব্ধ
43	WB/03/017/039535	নাম : রীনা দত্ত স্বামীর নাম: বিনোদ দত্ত বাড়ির নং : n0008 বয়স : 60 লিঙ্গ : মহিলা	ফটো উপলব্ধ	44	WB/03/017/039705	নাম : অতুল দত্ত পিতার নাম: ফনী দত্ত বাড়ির নং : n0008 বয়স : 59 লিঙ্গ : পুরুষ	ফটো উপলব্ধ	45	ZMJ2501021	নাম : অঙ্কিতা দত্ত পিতার নাম: প্রদীপ কুমার দত্ত বাড়ির নং : এন0011 বয়স : 24 লিঙ্গ : মহিলা	ফটো উপলব্ধ
46	WB/03/017/039589	নাম : নয়ন দত্ত পিতার নাম: নিখিল দত্ত বাড়ির নং : n0013 বয়স : 49 লিঙ্গ : পুরুষ	ফটো উপলব্ধ	47	ZMJ1454172	নাম : মমতা দত্ত স্বামীর নাম: ধীরু দত্ত বাড়ির নং : n0010 বয়স : 35 লিঙ্গ : মহিলা	ফটো উপলব্ধ	48	ZMJ1565118	নাম : চৈতালী দত্ত (বসাক) স্বামীর নাম: নয়ন দত্ত বাড়ির নং : n0013 বয়স : 37 লিঙ্গ : মহিলা	ফটো উপলব্ধ
49	WB/03/017/039707	নাম : পরেশ দত্ত পিতার নাম: যাদব দত্ত বাড়ির নং : n0015 বয়স : 52 লিঙ্গ : পুরুষ	ফটো উপলব্ধ	50	ZMJ1273598	নাম : তাপসী দত্ত স্বামীর নাম: চয়ন দত্ত বাড়ির নং : n0013 বয়স : 37 লিঙ্গ : মহিলা	ফটো উপলব্ধ	51	WB/03/017/039625	নাম : প্রদীপ কুমার দত্ত পিতার নাম: নরেন্দ্র নাথ দত্ত বাড়ির নং : n0011 বয়স : 55 লিঙ্গ : পুরুষ	ফটো উপলব্ধ
52	WB/03/017/039462	নাম : নিখিল দত্ত পিতার নাম: নরেন দত্ত বাড়ির নং : n0013 বয়স : 69 লিঙ্গ : পুরুষ	ফটো উপলব্ধ	53	ZMJ1273606	নাম : কাঞ্চন দত্ত পিতার নাম: তরুণ দত্ত বাড়ির নং : n0012 বয়স : 37 লিঙ্গ : পুরুষ	ফটো উপলব্ধ	54	ZMJ2234532	নাম : স্বপ্না দত্ত স্বামীর নাম: তরুণ দত্ত বাড়ির নং : n0012 বয়স : 61 লিঙ্গ : মহিলা	ফটো উপলব্ধ
55	WB/03/017/039339	নাম : কৃষ্ণা দত্ত স্বামীর নাম: নিখিল দত্ত বাড়ির নং : n0013 বয়স : 66 লিঙ্গ : মহিলা	ফটো উপলব্ধ	56	WB/03/020/273356	নাম : পলি দত্ত (চাকি) স্বামীর নাম: গৌতম দত্ত বাড়ির নং : n0014 বয়স : 54 লিঙ্গ : মহিলা	ফটো উপলব্ধ	57	ZMJ2084853	নাম : শুভশ্রী দত্ত পিতার নাম: উত্তম দত্ত বাড়ির নং : n0275 বয়স : 26 লিঙ্গ : মহিলা	ফটো উপলব্ধ
58	WB/03/017/039524	নাম : উত্তম দত্ত পিতার নাম: নরেন দত্ত বাড়ির নং : n0011 বয়স : 57 লিঙ্গ : পুরুষ	ফটো উপলব্ধ	59	WB/03/017/039512	নাম : সুধমা দত্ত স্বামীর নাম: উত্তম দত্ত বাড়ির নং : n0011 বয়স : 55 লিঙ্গ : মহিলা	ফটো উপলব্ধ	60	MRK2788909	নাম : তাপস দত্ত পিতার নাম: ফনী দত্ত বাড়ির নং : n0009 বয়স : 54 লিঙ্গ : পুরুষ	ফটো উপলব্ধ



বিধানসভা নির্বাচনক্ষেত্রের নং, নাম : 16-ময়নাগুড়ি
ভাগ নং, নাম : 1-বর্মান,চুম,কুজারবাড়ী,মল্লিকপাড়া,দত্তপাড়া।

61	WB/03/017/039137	ফটো উপলব্ধ	62	MRK2513281	ফটো উপলব্ধ	63	ZMJ1454230	ফটো উপলব্ধ
নাম : প্রহ্লাদ দত্ত পিতার নাম: ফনী দত্ত বাড়ির নং : n0007 বয়স : 69 লিঙ্গ : পুরুষ			নাম : রেনু দত্ত স্বামীর নাম: প্রদীপ কুমার দত্ত বাড়ির নং : n0011 বয়স : 43 লিঙ্গ : মহিলা			নাম : শিলা কুমারদত্ত স্বামীর নাম: অতুল দত্ত বাড়ির নং : n0008 বয়স : 33 লিঙ্গ : মহিলা		
64	WB/03/017/039537	ফটো উপলব্ধ	65	ZMJ1163534	ফটো উপলব্ধ	66	WB/03/017/039075	ফটো উপলব্ধ
নাম : শিখা দত্ত স্বামীর নাম: তাপস দত্ত বাড়ির নং : n0009 বয়স : 53 লিঙ্গ : মহিলা			নাম : মঞ্জু দত্ত (রায়) স্বামীর নাম: মুকুল দত্ত বাড়ির নং : n0010 বয়স : 42 লিঙ্গ : মহিলা			নাম : ধীরু দত্ত পিতার নাম: ছত্রমোহন দত্ত বাড়ির নং : n0010 বয়স : 56 লিঙ্গ : পুরুষ		
67	ZMJ2379139	ফটো উপলব্ধ	68	ZMJ2379444	ফটো উপলব্ধ	69	ZMJ2545887	ফটো উপলব্ধ
নাম : সৌরভ দত্ত পিতার নাম: গৌতম দত্ত বাড়ির নং : n0014 বয়স : 26 লিঙ্গ : পুরুষ			নাম : গৌরভ দত্ত পিতার নাম: গৌতম দত্ত বাড়ির নং : n0888 বয়স : 25 লিঙ্গ : পুরুষ			নাম : সুবীর দত্ত পিতার নাম: তাপস দত্ত বাড়ির নং : এন0009 বয়স : 22 লিঙ্গ : পুরুষ		
70	WB/03/017/039357	ফটো উপলব্ধ	71	ZMJ2546067	ফটো উপলব্ধ	72	ZMJ2379782	ফটো উপলব্ধ
নাম : দীপেশ্বরী দেবনাথ স্বামীর নাম: মিটিন দেবনাথ বাড়ির নং : n0107 বয়স : 86 লিঙ্গ : মহিলা			নাম : মনিকা বর্মন পিতার নাম: অরুণ বর্মন বাড়ির নং : এন0087 বয়স : 22 লিঙ্গ : মহিলা			নাম : বিক্রম বর্মন পিতার নাম: রণজিৎ বর্মন বাড়ির নং : n0085 বয়স : 25 লিঙ্গ : পুরুষ		
73	MRK2513323	ফটো উপলব্ধ	74	ZMJ1564939	ফটো উপলব্ধ	75	ZMJ1163476	ফটো উপলব্ধ
নাম : অরুণ বর্মন পিতার নাম: অম্বদা মোহন বর্মন বাড়ির নং : n0087 বয়স : 56 লিঙ্গ : পুরুষ			নাম : জামিনি বর্মন পিতার নাম: অমরেন্দ্র বর্মন বাড়ির নং : n0085 বয়স : 33 লিঙ্গ : পুরুষ			নাম : মালতি বর্মন রায় স্বামীর নাম: অনিল বর্মন বাড়ির নং : এন0085 বয়স : 39 লিঙ্গ : মহিলা		
76	MRK3194792	ফটো উপলব্ধ	77	ZMJ2001709	ফটো উপলব্ধ	78	ZMJ1163468	ফটো উপলব্ধ
নাম : অপু বর্মন পিতার নাম: প্রতাপ চন্দ্র বর্মন বাড়ির নং : n0085 বয়স : 42 লিঙ্গ : পুরুষ			নাম : কৌশিক বর্মন পিতার নাম: অরুণ বর্মন বাড়ির নং : N0087 বয়স : 27 লিঙ্গ : পুরুষ			নাম : ববিতা বর্মন (রায়) স্বামীর নাম: রনজিৎ বর্মন বাড়ির নং : n0085 বয়স : 38 লিঙ্গ : মহিলা		
79	MRK2513364	ফটো উপলব্ধ	80	ZMJ2001832	ফটো উপলব্ধ	81	MRK2788925	ফটো উপলব্ধ
নাম : রনজিৎ বর্মন পিতার নাম: প্রতাপ চন্দ্র বর্মন বাড়ির নং : n0085 বয়স : 47 লিঙ্গ : পুরুষ			নাম : কমল বর্মন পিতার নাম: অমরেন্দ্র বর্মন বাড়ির নং : N0085 বয়স : 27 লিঙ্গ : পুরুষ			নাম : মঞ্জু বর্মন স্বামীর নাম: অরুণ বর্মন বাড়ির নং : n0087 বয়স : 46 লিঙ্গ : মহিলা		
82	ZMJ2473403	ফটো উপলব্ধ	83	ZMJ1452820	ফটো উপলব্ধ	84	MRK2788933	ফটো উপলব্ধ
নাম : পরিতোষ বর্মন পিতার নাম: অরুণ বর্মন বাড়ির নং : এন0085 বয়স : 23 লিঙ্গ : পুরুষ			নাম : রুমা রায় বর্মন স্বামীর নাম: শ্যামল রায় বাড়ির নং : n0204 বয়স : 32 লিঙ্গ : মহিলা			নাম : অমরেন্দ্র বর্মন পিতার নাম: প্রতাপচন্দ্র বর্মন বাড়ির নং : n0085 বয়স : 54 লিঙ্গ : পুরুষ		
85	ZMJ1806801	ফটো উপলব্ধ	86	MRK2788941	ফটো উপলব্ধ	87	TJR1648252	ফটো উপলব্ধ
নাম : মাধবী বর্মন (রায়) স্বামীর নাম: অপু বর্মন বাড়ির নং : n0085 বয়স : 32 লিঙ্গ : মহিলা			নাম : মায়ী বর্মন স্বামীর নাম: অমরেন্দ্র বর্মন বাড়ির নং : n0085 বয়স : 49 লিঙ্গ : মহিলা			নাম : বিধান বর্মন পিতার নাম: অরুণ বর্মন বাড়ির নং : এন0087 বয়স : 33 লিঙ্গ : পুরুষ		
88	ZMJ2546232	ফটো উপলব্ধ	89	NEV2171429	ফটো উপলব্ধ	90	ZMJ2385128	ফটো উপলব্ধ
নাম : সেফালী বিশ্বাস পিতার নাম: কালীপদ বিশ্বাস বাড়ির নং : এন0001 বয়স : 23 লিঙ্গ : মহিলা			নাম : কল্পনা শিল শর্মা বিশ্বাস স্বামীর নাম: অধীর বিশ্বাস বাড়ির নং : এন0021 বয়স : 25 লিঙ্গ : মহিলা			নাম : সরস্বতী সরকার পিতার নাম: নিশিকান্ত সরকার বাড়ির নং : এন0110 বয়স : 24 লিঙ্গ : মহিলা		



বিধানসভা নির্বাচনক্ষেত্রের নং, নাম : 16-ময়নাগুড়ি
ভাগ নং, নাম : 1-বর্মান,চুম,কুজারবাড়ী,মল্লিকপাড়া,দত্তপাড়া।

91 নাম : বিভা সরকার বিশ্বাস স্বামীর নাম: সুধীর বিশ্বাস বাড়ির নং : n0021 বয়স : 39 লিঙ্গ : মহিলা	ZMJ1565126 ফটো উপলব্ধ	92 নাম : মনসা বিশ্বাস স্বামীর নাম: যোগেশ চন্দ্র বিশ্বাস বাড়ির নং : n0113 বয়স : 37 লিঙ্গ : মহিলা	MRK2790517 ফটো উপলব্ধ	93 নাম : দক্ষিণা বিশ্বাস পিতার নাম: খগেশ্বর বিশ্বাস বাড়ির নং : n0021 বয়স : 45 লিঙ্গ : পুরুষ	MRK1487578 ফটো উপলব্ধ
94 নাম : হরিপদ বিশ্বাস পিতার নাম: যোগেশ চন্দ্র বিশ্বাস বাড়ির নং : n0114 বয়স : 49 লিঙ্গ : পুরুষ	MRK2790525 ফটো উপলব্ধ	Q 95 নাম : মনু বিশ্বাস পিতার নাম: যোগেশ চন্দ্র বিশ্বাস বাড়ির নং : বয়স : 35 লিঙ্গ : পুরুষ	ZMJ1273846 ফটো উপলব্ধ	96 নাম : নমিতা বিশ্বাস স্বামীর নাম: দক্ষিণা বিশ্বাস বাড়ির নং : n0021 বয়স : 30 লিঙ্গ : মহিলা	ZMJ1806777 ফটো উপলব্ধ
97 নাম : দিতা সরকার বিশ্বাস স্বামীর নাম: মনোরঞ্জন বিশ্বাস বাড়ির নং : এন0021 বয়স : 29 লিঙ্গ : মহিলা	ZMJ2473379 ফটো উপলব্ধ	98 নাম : সরস্বতী বিশ্বাস স্বামীর নাম: হরিপদ বিশ্বাস বাড়ির নং : n0114 বয়স : 37 লিঙ্গ : মহিলা	MRK3298700 ফটো উপলব্ধ	99 নাম : শঙ্কর বিশ্বাস পিতার নাম: হরিপদ বিশ্বাস বাড়ির নং : এন0114 বয়স : 21 লিঙ্গ : পুরুষ	ZMJ2697522 ফটো উপলব্ধ
100 নাম : স্বপ্না বিশ্বাস স্বামীর নাম: কালিপদ বিশ্বাস বাড়ির নং : n0112 বয়স : 50 লিঙ্গ : মহিলা	MRK2790509 ফটো উপলব্ধ	Q 101 নাম : অধীর বিশ্বাস পিতার নাম: খগেশ্বর বিশ্বাস বাড়ির নং : পুটিমারি বয়স : 37 লিঙ্গ : পুরুষ	ZMJ0484238 ফটো উপলব্ধ	102 নাম : মনোরঞ্জন বিশ্বাস পিতার নাম: খগেশ্বর বিশ্বাস বাড়ির নং : n0021 বয়স : 41 লিঙ্গ : পুরুষ	MRK2790004 ফটো উপলব্ধ
103 নাম : শ্যামল বিশ্বাস পিতার নাম: কালিপদ বিশ্বাস বাড়ির নং : এন0111 বয়স : 24 লিঙ্গ : পুরুষ	ZMJ2473320 ফটো উপলব্ধ	104 নাম : সুধীর বিশ্বাস পিতার নাম: খগেশ্বর বিশ্বাস বাড়ির নং : n0021 বয়স : 42 লিঙ্গ : পুরুষ	MRK2789998 ফটো উপলব্ধ	105 নাম : কালিপদ বিশ্বাস পিতার নাম: যোগেশ বিশ্বাস বাড়ির নং : n0111 বয়স : 52 লিঙ্গ : পুরুষ	MRK2790491 ফটো উপলব্ধ
106 নাম : বিজয় বিশ্বাস পিতার নাম: সুধীর বিশ্বাস বাড়ির নং : এন0021 বয়স : 24 লিঙ্গ : পুরুষ	ZMJ2545598 ফটো উপলব্ধ	Q 107 নাম : গোপাল বিশ্বাস পিতার নাম: যোগেশ চন্দ্র বিশ্বাস বাড়ির নং : বয়স : 31 লিঙ্গ : পুরুষ	ZMJ1698323 ফটো উপলব্ধ	108 নাম : সোহাগী বিশ্বাস দত্ত স্বামীর নাম: কাঞ্চন দত্ত বাড়ির নং : এন0126 বয়স : 33 লিঙ্গ : মহিলা	ZMJ1668870 ফটো উপলব্ধ
109 নাম : নন্দন ভৌমিক পিতার নাম: বিণ্ডু ভৌমিক বাড়ির নং : N0010 বয়স : 27 লিঙ্গ : পুরুষ	ZMJ2001766 ফটো উপলব্ধ	110 নাম : অনাথ মন্ডল পিতার নাম: নীরদ মন্ডল বাড়ির নং : n0115 বয়স : 52 লিঙ্গ : পুরুষ	MRK3097706 ফটো উপলব্ধ	111 নাম : সঞ্জয় মন্ডল পিতার নাম: অনাথ মন্ডল বাড়ির নং : এন0069 বয়স : 21 লিঙ্গ : পুরুষ	ZMJ2694545 ফটো উপলব্ধ
112 নাম : শুক্লা মন্ডল(বিশ্বাস) স্বামীর নাম: মনু বিশ্বাস বাড়ির নং : N0110 বয়স : 30 লিঙ্গ : মহিলা	ZMJ2001725 ফটো উপলব্ধ	113 নাম : অমল রায় পিতার নাম: রবীন রায় বাড়ির নং : n0063 বয়স : 28 লিঙ্গ : পুরুষ	ZMJ1897693 ফটো উপলব্ধ	114 নাম : রবিন রায় পিতার নাম: যামিনী মোহন রায় বাড়ির নং : n0063 বয়স : 53 লিঙ্গ : পুরুষ	WB/03/017/039717 ফটো উপলব্ধ
115 নাম : নিরঞ্জন রায় পিতার নাম: যতীন রায় বাড়ির নং : n0063 বয়স : 37 লিঙ্গ : পুরুষ	ZMJ1565050 ফটো উপলব্ধ	116 নাম : শান্তি রায় স্বামীর নাম: যতীন রায় বাড়ির নং : n0063 বয়স : 71 লিঙ্গ : মহিলা	ZMJ2193548 ফটো উপলব্ধ	117 নাম : ভুবন রায় পিতার নাম: অমল্য রায় বাড়ির নং : এন0116 বয়স : 48 লিঙ্গ : পুরুষ	ZMJ2597235 ফটো উপলব্ধ
118 নাম : নরেশ রায় পিতার নাম: শচীন রায় বাড়ির নং : n0084 বয়স : 42 লিঙ্গ : পুরুষ	MRK2731354 ফটো উপলব্ধ	119 নাম : সুধীর রায় পিতার নাম: তরণী রায় বাড়ির নং : n0048 বয়স : 44 লিঙ্গ : মহিলা	MRK2513596 ফটো উপলব্ধ	120 নাম : বিপুল রায় পিতার নাম: ব্রজেন রায় বাড়ির নং : n0086 বয়স : 26 লিঙ্গ : পুরুষ	ZMJ2376226 ফটো উপলব্ধ



বিধানসভা নির্বাচনক্ষেত্রের নং, নাম : 16-ময়নাগুড়ি
ভাগ নং, নাম : 1-বর্মান,চুম,কুজারবাড়ী,মল্লিকপাড়া,দত্তপাড়া.

121 নাম : প্রসেনজিৎ রায় পিতার নাম: গনেশ রায় বাড়ির নং : n0042 বয়স : 32 লিঙ্গ : পুরুষ	ZMJ1564996 ফটো উপলব্ধ	122 নাম : সাবিত্রী রায় স্বামীর নাম: বনমালী রায় বাড়ির নং : n0041 বয়স : 63 লিঙ্গ : মহিলা	MRK3097359 ফটো উপলব্ধ	123 নাম : গৌরী রায় স্বামীর নাম: ভরত রায় বাড়ির নং : n0041 বয়স : 74 লিঙ্গ : মহিলা	WB/03/017/039245 ফটো উপলব্ধ
#2 124 নাম : রুপকান্ত রায় পিতার নাম: রতন রায় বাড়ির নং : এন0280 বয়স : 32 লিঙ্গ : পুরুষ	ZMJ1624295 ফটো উপলব্ধ	125 নাম : কৈলাশ রায় পিতার নাম: অক্ষয় রায় বাড়ির নং : n0131 বয়স : 57 লিঙ্গ : পুরুষ	WB/03/017/039618 ফটো উপলব্ধ	126 নাম : স্বপ্না রায় স্বামীর নাম: প্রকাশ চন্দ্র রায় বাড়ির নং : n0129 বয়স : 40 লিঙ্গ : মহিলা	ZMJ1274026 ফটো উপলব্ধ
127 নাম : ভবেশ রায় পিতার নাম: ভলেন রায় বাড়ির নং : n0121 বয়স : 35 লিঙ্গ : পুরুষ	ZMJ1273580 ফটো উপলব্ধ	128 নাম : মালতী রায় স্বামীর নাম: মনীশ রায় বাড়ির নং : n0108 বয়স : 39 লিঙ্গ : মহিলা	MRK3194735 ফটো উপলব্ধ	129 নাম : মনিশ রায় পিতার নাম: বিরেন্দ্র রায় বাড়ির নং : n0108 বয়স : 57 লিঙ্গ : পুরুষ	MRK2513752 ফটো উপলব্ধ
130 নাম : বাবলু রায় পিতার নাম: কালীদাস রায় বাড়ির নং : n0060 বয়স : 56 লিঙ্গ : পুরুষ	MRK2513471 ফটো উপলব্ধ	131 নাম : জয়শ্রী রায় স্বামীর নাম: বিমল রায় বাড়ির নং : নং0223 বয়স : 29 লিঙ্গ : মহিলা	ZMJ2159614 ফটো উপলব্ধ	132 নাম : রিংকু রায় পিতার নাম: মহেশ রায় বাড়ির নং : N0093 বয়স : 30 লিঙ্গ : মহিলা	ZMJ2001865 ফটো উপলব্ধ
133 নাম : বাবলু রায় পিতার নাম: বানী ভূষণ রায় বাড়ির নং : N0136 বয়স : 27 লিঙ্গ : পুরুষ	ZMJ2001808 ফটো উপলব্ধ	134 নাম : শংকুবালা রায় স্বামীর নাম: কালিদাস রায় বাড়ির নং : n0060 বয়স : 66 লিঙ্গ : মহিলা	ZMJ1897933 ফটো উপলব্ধ	135 নাম : রুমকি রায় স্বামীর নাম: উমেশ রায় বাড়ির নং : n0171 বয়স : 31 লিঙ্গ : মহিলা	ZMJ1897826 ফটো উপলব্ধ
136 নাম : অমিতা রায় স্বামীর নাম: দিলীপ রায় বাড়ির নং : n0170 বয়স : 33 লিঙ্গ : মহিলা	ZMJ1897735 ফটো উপলব্ধ	137 নাম : পারুল রায় স্বামীর নাম: মহেশ চন্দ্র রায় বাড়ির নং : n0093 বয়স : 58 লিঙ্গ : মহিলা	MRK2789071 ফটো উপলব্ধ	138 নাম : প্রশান্ত রায় স্বামীর নাম: সুধারানী রায় বাড়ির নং : n0100 বয়স : 32 লিঙ্গ : পুরুষ	ZMJ1565035 ফটো উপলব্ধ
139 নাম : মনোজ রায় পিতার নাম: পবিত্র রায় বাড়ির নং : n0071 বয়স : 27 লিঙ্গ : পুরুষ	ZMJ2084838 ফটো উপলব্ধ	140 নাম : দীপক রায় স্বামীর নাম: বীনা রায় বাড়ির নং : n0238 বয়স : 28 লিঙ্গ : পুরুষ	ZMJ2084804 ফটো উপলব্ধ	141 নাম : সুদীপ রায় পিতার নাম: সুধীর রায় বাড়ির নং : N0067 বয়স : 27 লিঙ্গ : পুরুষ	ZMJ2001949 ফটো উপলব্ধ
142 নাম : নীরোবালা রায় স্বামীর নাম: যোগেন রায় বাড়ির নং : n0177 বয়স : 61 লিঙ্গ : মহিলা	WB/03/017/039099 ফটো উপলব্ধ	143 নাম : প্রদীপ রায় পিতার নাম: যোগেন রায় বাড়ির নং : n0175 বয়স : 43 লিঙ্গ : পুরুষ	MRK2514784 ফটো উপলব্ধ	144 নাম : দ্বিপা রায় স্বামীর নাম: বিন্দু রায় বাড়ির নং : n0084 বয়স : 61 লিঙ্গ : মহিলা	WB/03/017/039327 ফটো উপলব্ধ
145 নাম : পূর্ণ রায় পিতার নাম: বিপিন রায় বাড়ির নং : n0212 বয়স : 61 লিঙ্গ : পুরুষ	WB/03/017/240326 ফটো উপলব্ধ	146 নাম : নিরবালা রায় স্বামীর নাম: সুরেশ রায় বাড়ির নং : n0228 বয়স : 73 লিঙ্গ : মহিলা	WB/03/017/039250 ফটো উপলব্ধ	147 নাম : অনিল রায় পিতার নাম: সুরেশ রায় বাড়ির নং : n0218 বয়স : 39 লিঙ্গ : পুরুষ	MRK3193315 ফটো উপলব্ধ
148 নাম : শ্যামল চন্দ্র রায় পিতার নাম: রমেশ চন্দ্র রায় বাড়ির নং : n0104 বয়স : 37 লিঙ্গ : পুরুষ	MRK3193067 ফটো উপলব্ধ	149 নাম : রমেশচন্দ্র রায় পিতার নাম: যামিনীমোহন রায় বাড়ির নং : n0104 বয়স : 63 লিঙ্গ : পুরুষ	WB/03/017/039483 ফটো উপলব্ধ	150 নাম : হীরামনী রায় স্বামীর নাম: নিকিন রায় বাড়ির নং : n0040 বয়স : 76 লিঙ্গ : মহিলা	MRK3097235 ফটো উপলব্ধ



বিধানসভা নির্বাচনক্ষেত্রের নং, নাম : 16-ময়নাগুড়ি
ভাগ নং, নাম : 1-বর্মান,চুম,কুজারবাড়ী,মল্লিকপাড়া,দত্তপাড়া।

151	MRK2731370	ফটো উপলব্ধ	152	ZMJ0484931	ফটো উপলব্ধ	153	ZMJ1807122	ফটো উপলব্ধ
নাম : আরতি রায় স্বামীর নাম: ফনি রায় বাড়ির নং : n0102 বয়স : 45 লিঙ্গ : মহিলা			নাম : কানু রায় পিতার নাম: নেন্দু রায় বাড়ির নং : n0024 বয়স : 37 লিঙ্গ : পুরুষ			নাম : নেপেন রায় পিতার নাম: দেবেন রায় বাড়ির নং : N0180 বয়স : 38 লিঙ্গ : পুরুষ		
154	ZMJ1273887	ফটো উপলব্ধ	155	ZMJ1806819	ফটো উপলব্ধ	156	ZMJ2721975	ফটো উপলব্ধ
নাম : নরেশ রায় পিতার নাম: কেশব রায় বাড়ির নং : n0154 বয়স : 36 লিঙ্গ : পুরুষ			নাম : সুরজিৎ শর্মা পিতার নাম: অবিনাশ শর্মা বাড়ির নং : n0105 বয়স : 31 লিঙ্গ : পুরুষ			নাম : দীনেশ রায় পিতার নাম: নরেন রায় বাড়ির নং : n0105 বয়স : 59 লিঙ্গ : পুরুষ		
157	WB/03/017/039230	ফটো উপলব্ধ	158	ZMJ1163518	ফটো উপলব্ধ	159	WB/03/017/039659	ফটো উপলব্ধ
নাম : বিনদিনী রায় স্বামীর নাম: গজেন্দ্র নাথ রায় বাড়ির নং : n0093 বয়স : 76 লিঙ্গ : মহিলা			নাম : ভানু রায় পিতার নাম: অমল্য রায় বাড়ির নং : n0091 বয়স : 43 লিঙ্গ : পুরুষ			নাম : অমল রায় পিতার নাম: শিবনাথ রায় বাড়ির নং : n0184 বয়স : 56 লিঙ্গ : পুরুষ		
160	MRK2514792	ফটো উপলব্ধ	161	MRK2513745	ফটো উপলব্ধ	162	WB/03/017/039062	ফটো উপলব্ধ
নাম : সন্তোষ রায় পিতার নাম: লক্ষীকান্ত রায় বাড়ির নং : n0181 বয়স : 42 লিঙ্গ : পুরুষ			নাম : পুষ্প রায় স্বামীর নাম: বিমলচন্দ্র রায় বাড়ির নং : n0090 বয়স : 62 লিঙ্গ : মহিলা			নাম : বিমলচন্দ্র রায় পিতার নাম: বীরেন্দ্র নাথ রায় বাড়ির নং : n0090 বয়স : 67 লিঙ্গ : পুরুষ		
163	MRK2789667	ফটো উপলব্ধ	164	ZMJ2379246	ফটো উপলব্ধ	165	ZMJ1163492	ফটো উপলব্ধ
নাম : অমল রায় পিতার নাম: হরিশচন্দ্র রায় বাড়ির নং : n0224 বয়স : 49 লিঙ্গ : পুরুষ			নাম : জয়কৃষ্ণ রায় পিতার নাম: প্রফুল্ল রায় বাড়ির নং : এন0067 বয়স : 25 লিঙ্গ : পুরুষ			নাম : নরেশ রায় মায়ের নাম: সুধারানী রায় বাড়ির নং : n0100 বয়স : 36 লিঙ্গ : পুরুষ		
166	WB/03/017/039363	ফটো উপলব্ধ	167	MRK3298601	ফটো উপলব্ধ	168	MRK2790467	ফটো উপলব্ধ
নাম : সুধারানী রায় স্বামীর নাম: সুধান রায় বাড়ির নং : n0100 বয়স : 63 লিঙ্গ : মহিলা			নাম : লক্ষী রায় স্বামীর নাম: অবিনাশ রায় বাড়ির নং : n0098 বয়স : 39 লিঙ্গ : মহিলা			নাম : অবিনাশ রায় পিতার নাম: তারাকান্ত রায় বাড়ির নং : n0098 বয়স : 39 লিঙ্গ : পুরুষ		
169	ZMJ1565100	ফটো উপলব্ধ	170	ZMJ1454149	ফটো উপলব্ধ	171	ZMJ1806850	ফটো উপলব্ধ
নাম : তুলাভ রায় পিতার নাম: শচীন রায় বাড়ির নং : n0097 বয়স : 31 লিঙ্গ : পুরুষ			নাম : বিমল রায় পিতার নাম: যোগেন্দ্র রায় বাড়ির নং : n0049 বয়স : 33 লিঙ্গ : পুরুষ			নাম : আরতী রায় স্বামীর নাম: লক্ষীনারায়ন রায় বাড়ির নং : n0096 বয়স : 34 লিঙ্গ : মহিলা		
172	ZMJ2546042	ফটো উপলব্ধ	173	ZMJ2545952	ফটো উপলব্ধ	174	MRK2731412	ফটো উপলব্ধ
নাম : মাধবী সিংহ রায় স্বামীর নাম: সঞ্জয় রায় বাড়ির নং : এন0066 বয়স : 26 লিঙ্গ : মহিলা			নাম : ললিতা রায় স্বামীর নাম: ভানু রায় বাড়ির নং : এন0024 বয়স : 22 লিঙ্গ : মহিলা			নাম : শ্যামলী রায় স্বামীর নাম: সুশান্ত রায় বাড়ির নং : n0095 বয়স : 41 লিঙ্গ : মহিলা		
175	ZMJ0484972	ফটো উপলব্ধ	176	WB/03/017/039444	ফটো উপলব্ধ	177	MRK3298650	ফটো উপলব্ধ
নাম : ভারতী রায় স্বামীর নাম: সুধীর রায় বাড়ির নং : n0048 বয়স : 38 লিঙ্গ : মহিলা			নাম : গোবিন্দ রায় পিতার নাম: হরানন্দ রায় বাড়ির নং : n0089 বয়স : 50 লিঙ্গ : পুরুষ			নাম : নমিতা রায় স্বামীর নাম: ধরনী রায় বাড়ির নং : n0099 বয়স : 37 লিঙ্গ : মহিলা		
178	MRK3193034	ফটো উপলব্ধ	179	ZMJ1767524	ফটো উপলব্ধ	180	ZMJ2200442	ফটো উপলব্ধ
নাম : নরেশ রায় পিতার নাম: জগদীশ রায় বাড়ির নং : n0051 বয়স : 47 লিঙ্গ : পুরুষ			নাম : অমল রায় মায়ের নাম: শান্তি রায় বাড়ির নং : n0096 বয়স : 31 লিঙ্গ : পুরুষ			নাম : আলোকা রায় স্বামীর নাম: বিশু রায় বাড়ির নং : n0046 বয়স : 61 লিঙ্গ : মহিলা		



বিধানসভা নির্বাচনক্ষেত্রের নং, নাম : 16-ময়নাগুড়ি
ভাগ নং, নাম : 1-বর্মান,চুম,কুজারবাড়ী,মল্লিকপাড়া,দত্তপাড়া.

181 নাম : সুমিত্রা রায় স্বামীর নাম: দীননাথ রায় বাড়ির নং : n0003 বয়স : 49 লিঙ্গ : মহিলা	WB/03/017/039094	ফটো উপলব্ধ	182 নাম : ফুলতী রায় স্বামীর নাম: মহেশ রায় বাড়ির নং : n0096 বয়স : 71 লিঙ্গ : মহিলা	WB/03/017/039410	ফটো উপলব্ধ	183 নাম : প্রশান্ত রায় পিতার নাম: উপেন্দ্র নাথ রায় বাড়ির নং : n0095 বয়স : 37 লিঙ্গ : পুরুষ	MRK3298858	ফটো উপলব্ধ
184 নাম : মনীন্দ্র নাথ রায় পিতার নাম: দয়েন্দ্র নাথ রায় বাড়ির নং : n0148 বয়স : 75 লিঙ্গ : পুরুষ	WB/03/017/039171	ফটো উপলব্ধ	185 নাম : লক্ষী রায় পিতার নাম: বাবুদেব রায় বাড়ির নং : n0138 বয়স : 71 লিঙ্গ : পুরুষ	WB/03/017/039175	ফটো উপলব্ধ	186 নাম : নগেন রায় পিতার নাম: পত্নমা রায় বাড়ির নং : n0109 বয়স : 33 লিঙ্গ : পুরুষ	ZMJ1454156	ফটো উপলব্ধ
187 নাম : পূজা রায় স্বামীর নাম: রণজিৎ রায় বাড়ির নং : নং149 বয়স : 26 লিঙ্গ : মহিলা	ZMJ2126894	ফটো উপলব্ধ	188 নাম : দ্বিজেন্দ্রনাথ রায় পিতার নাম: যোগেন্দ্র নাথ রায় বাড়ির নং : n0034 বয়স : 63 লিঙ্গ : পুরুষ	WB/03/017/039487	ফটো উপলব্ধ	189 নাম : বাপি রায় পিতার নাম: অবিনাশ রায় বাড়ির নং : এন0040 বয়স : 27 লিঙ্গ : পুরুষ	ZMJ2127397	ফটো উপলব্ধ
190 নাম : লিপঙ্কর রায় মায়ের নাম: পুলিন রায় বাড়ির নং : এন0022 বয়স : 22 লিঙ্গ : পুরুষ	ZMJ2545606	ফটো উপলব্ধ	191 নাম : কার্তিক রায় পিতার নাম: মনু রায় বাড়ির নং : n0075 বয়স : 31 লিঙ্গ : পুরুষ	ZMJ1698547	ফটো উপলব্ধ	192 নাম : শম্ভু রায় পিতার নাম: যতেশ্বর রায় বাড়ির নং : এন0045 বয়স : 22 লিঙ্গ : পুরুষ	ZMJ2581478	ফটো উপলব্ধ
193 নাম : সম্পা বর্মন পিতার নাম: প্রফুল্ল বর্মন বাড়ির নং : এন0020 বয়স : 29 লিঙ্গ : মহিলা	ZMJ2032480	ফটো উপলব্ধ	194 নাম : লক্ষ্মী বালা রায় স্বামীর নাম: হরিদয়াল রায় বাড়ির নং : n0032 বয়স : 63 লিঙ্গ : মহিলা	ZMJ2635662	ফটো উপলব্ধ	195 নাম : অসীম কুমার রায় পিতার নাম: অশ্বিনী রায় বাড়ির নং : n0165 বয়স : 65 লিঙ্গ : পুরুষ	ZMJ2435824	ফটো উপলব্ধ
196 নাম : যতিকা রায় স্বামীর নাম: বিষ্ণু রায় বাড়ির নং : n0060 বয়স : 28 লিঙ্গ : মহিলা	ZMJ2084820	ফটো উপলব্ধ	197 নাম : হরিহর রায় পিতার নাম: বিজয় রায় বাড়ির নং : n0195 বয়স : 53 লিঙ্গ : পুরুষ	WB/03/017/039590	ফটো উপলব্ধ	198 নাম : বিশ্বজিৎ রায় পিতার নাম: বনমালী রায় বাড়ির নং : এন0041 বয়স : 25 লিঙ্গ : পুরুষ	ZMJ2159507	ফটো উপলব্ধ
199 নাম : অঞ্জনা রায় স্বামীর নাম: অমল রায় বাড়ির নং : এন0049 বয়স : 27 লিঙ্গ : মহিলা	ZMJ2159473	ফটো উপলব্ধ	200 নাম : অনুপম রায় পিতার নাম: ভূবর্ন রায় বাড়ির নং : n0116 বয়স : 27 লিঙ্গ : পুরুষ	ZMJ2001717	ফটো উপলব্ধ	201 নাম : মনোরঞ্জন রায় পিতার নাম: উকিল চন্দ্র রায় বাড়ির নং : n0245 বয়স : 34 লিঙ্গ : পুরুষ	ZMJ1619436	ফটো উপলব্ধ
202 নাম : ভলেন রায় পিতার নাম: রমনীকান্ত রায় বাড়ির নং : n0037 বয়স : 61 লিঙ্গ : পুরুষ	WB/03/017/039697	ফটো উপলব্ধ	203 নাম : অনুকুল রায় পিতার নাম: দীনেশ রায় বাড়ির নং : n0038 বয়স : 39 লিঙ্গ : পুরুষ	MRK3032497	ফটো উপলব্ধ	204 নাম : শুরা রায় স্বামীর নাম: অলেন রায় বাড়ির নং : n0037 বয়স : 38 লিঙ্গ : মহিলা	ZMJ1273721	ফটো উপলব্ধ
205 নাম : সন্তোষী রায় স্বামীর নাম: ধনঞ্জয় রায় বাড়ির নং : n0093 বয়স : 39 লিঙ্গ : মহিলা	MRK3032505	ফটো উপলব্ধ	206 নাম : মামনী রায় স্বামীর নাম: অমল রায় বাড়ির নং : n0033 বয়স : 35 লিঙ্গ : মহিলা	ZMJ1698364	ফটো উপলব্ধ	207 নাম : সুধনা রায় পিতার নাম: দাম্মা রায় বাড়ির নং : n0031 বয়স : 32 লিঙ্গ : মহিলা	ZMJ1698398	ফটো উপলব্ধ
208 নাম : জগবন্ধু রায় পিতার নাম: উপেন রায় বাড়ির নং : n0102 বয়স : 55 লিঙ্গ : পুরুষ	WB/03/017/039420	ফটো উপলব্ধ	209 নাম : দাম্মা রায় পিতার নাম: যোগীন্দ্র নাথ রায় বাড়ির নং : n0031 বয়স : 66 লিঙ্গ : পুরুষ	MRK3097334	ফটো উপলব্ধ	210 নাম : প্রফুল্ল রায় পিতার নাম: নরেন্দ্রনাথ রায় বাড়ির নং : n0105 বয়স : 53 লিঙ্গ : পুরুষ	MRK2731255	ফটো উপলব্ধ



বিধানসভা নির্বাচনক্ষেত্রের নং, নাম : 16-ময়নাগুড়ি
ভাগ নং, নাম : 1-বর্মান,চুম,কুজারবাড়ী,মল্লিকপাড়া,দত্তপাড়া।

211	MRK3097631	ফটো উপলব্ধ	212	WB/03/017/039714	ফটো উপলব্ধ	213	MRK3193059	ফটো উপলব্ধ
নাম : কানু রায় পিতার নাম: শান্তি রায় বাড়ির নং : n0191 বয়স : 45 লিঙ্গ : পুরুষ			নাম : অমূল্য রায় পিতার নাম: গোপীনাথ রায় বাড়ির নং : n0067 বয়স : 73 লিঙ্গ : পুরুষ			নাম : সুমিত্রা রায় স্বামীর নাম: পরিমল রায় বাড়ির নং : n0092 বয়স : 40 লিঙ্গ : মহিলা		
214	ZMJ2379642	ফটো উপলব্ধ	215	WB/03/017/039283	ফটো উপলব্ধ	216	ZMJ1564962	ফটো উপলব্ধ
নাম : প্রসেনজিৎ রায় পিতার নাম: ভূপেন রায় বাড়ির নং : n0198 বয়স : 24 লিঙ্গ : পুরুষ			নাম : পরিমল রায় পিতার নাম: পূর্নচন্দ্র রায় বাড়ির নং : n0092 বয়স : 53 লিঙ্গ : পুরুষ			নাম : খগেন রায় পিতার নাম: অমূল্য রায় বাড়ির নং : n0091 বয়স : 31 লিঙ্গ : পুরুষ		
217	ZMJ2378727	ফটো উপলব্ধ	218	ZMJ2545846	ফটো উপলব্ধ	219	ZMJ2545788	ফটো উপলব্ধ
নাম : মমতা রায় স্বামীর নাম: হৃষিকেশ রায় বাড়ির নং : n0999 বয়স : 25 লিঙ্গ : মহিলা			নাম : রহিম রায় পিতার নাম: দীননাথ রায় বাড়ির নং : এন0003 বয়স : 23 লিঙ্গ : পুরুষ			নাম : নবীন রায় পিতার নাম: বিধান রায় বাড়ির নং : এন0072 বয়স : 23 লিঙ্গ : পুরুষ		
220	ZMJ2545663	ফটো উপলব্ধ	221	ZMJ2546174	ফটো উপলব্ধ	222	ZMJ1698695	ফটো উপলব্ধ
নাম : টুঙ্গা বর্মন রায় স্বামীর নাম: বিমল রায় বাড়ির নং : এন0049 বয়স : 24 লিঙ্গ : মহিলা			নাম : প্রমিলা রায় স্বামীর নাম: কৈলাশ রায় বাড়ির নং : n0058 বয়স : 26 লিঙ্গ : মহিলা			নাম : নির্মল রায় পিতার নাম: অমূল্য রায় বাড়ির নং : n0213 বয়স : 33 লিঙ্গ : পুরুষ		
223	ZMJ1698679	ফটো উপলব্ধ	224	ZMJ1565167	ফটো উপলব্ধ	225	ZMJ0488387	ফটো উপলব্ধ
নাম : শ্যামল রায় পিতার নাম: অমূল্য রায় বাড়ির নং : n0214 বয়স : 35 লিঙ্গ : পুরুষ			নাম : প্রদীপ রায় পিতার নাম: পূর্নচন্দ্র রায় বাড়ির নং : n0209 বয়স : 32 লিঙ্গ : পুরুষ			নাম : উমেশ রায় পিতার নাম: হরকান্ত রায় বাড়ির নং : n0171 বয়স : 38 লিঙ্গ : পুরুষ		
226	ZMJ1273879	ফটো উপলব্ধ	227	WB/03/017/039563	ফটো উপলব্ধ	228	WB/03/017/039242	ফটো উপলব্ধ
নাম : রেনুকা রায় স্বামীর নাম: কমল রায় বাড়ির নং : n0221 বয়স : 37 লিঙ্গ : মহিলা			নাম : গুটুলী রায় স্বামীর নাম: দাম্য রায় বাড়ির নং : n0031 বয়স : 61 লিঙ্গ : মহিলা			নাম : গীতা রায় স্বামীর নাম: হরিশচন্দ্র রায় বাড়ির নং : n0222 বয়স : 69 লিঙ্গ : মহিলা		
229	ZMJ1273770	ফটো উপলব্ধ	230	ZMJ2084788	ফটো উপলব্ধ	231	ZMJ2545770	ফটো উপলব্ধ
নাম : নারায়ন চন্দ্র রায় পিতার নাম: মনিন্দ্র রায় বাড়ির নং : n0005 বয়স : 35 লিঙ্গ : পুরুষ			নাম : ভবেশ রায় পিতার নাম: কৈলাশ রায় বাড়ির নং : n0131 বয়স : 26 লিঙ্গ : পুরুষ			নাম : দীপিকা রায় পিতার নাম: ধরনী কান্ত রায় বাড়ির নং : এন0099 বয়স : 22 লিঙ্গ : মহিলা		
232	ZMJ2545630	ফটো উপলব্ধ	233	ZMJ2545622	ফটো উপলব্ধ	#2 234	ZMJ1897719	ফটো উপলব্ধ
নাম : সমাঞ্জি রায় পিতার নাম: ফনি রায় বাড়ির নং : এন0102 বয়স : 22 লিঙ্গ : মহিলা			নাম : হিমালী রায় পিতার নাম: বনমালী রায় বাড়ির নং : এন0041 বয়স : 22 লিঙ্গ : মহিলা			নাম : জয় শংকর রায় পিতার নাম: পরেশ রায় বাড়ির নং : n0158 বয়স : 30 লিঙ্গ : পুরুষ		
235	ZMJ1698570	ফটো উপলব্ধ	236	WB/03/017/039588	ফটো উপলব্ধ	237	WB/03/017/039336	ফটো উপলব্ধ
নাম : মামুনি রায় স্বামীর নাম: নরেশ রায় বাড়ির নং : n0100 বয়স : 35 লিঙ্গ : মহিলা			নাম : ধরনী রায় পিতার নাম: উমাকান্ত রায় বাড়ির নং : n0099 বয়স : 49 লিঙ্গ : পুরুষ			নাম : রেনুকাবালা রায় স্বামীর নাম: উমাকান্ত রায় বাড়ির নং : n0099 বয়স : 81 লিঙ্গ : মহিলা		
238	ZMJ1806835	ফটো উপলব্ধ	239	ZMJ1163450	ফটো উপলব্ধ	240	MRK3194453	ফটো উপলব্ধ
নাম : কমল রায় পিতার নাম: নিবাস রায় বাড়ির নং : n0096 বয়স : 31 লিঙ্গ : পুরুষ			নাম : লক্ষীনারায়ন রায় পিতার নাম: মহেশ রায় বাড়ির নং : n0096 বয়স : 38 লিঙ্গ : পুরুষ			নাম : অমল রায় পিতার নাম: যোগেন্দ্র রায় বাড়ির নং : n0049 বয়স : 38 লিঙ্গ : পুরুষ		



বিধানসভা নির্বাচনক্ষেত্রের নং, নাম : 16-ময়নাগুড়ি
ভাগ নং, নাম : 1-বর্মান,চুম,কুজারবাড়ী,মল্লিকপাড়া,দত্তপাড়া।

241	ZMJ1163484	242	ZMJ2545937	243	WB/03/017/039752
নাম : সান্তনা রায় স্বামীর নাম: সন্তোষ রায় বাড়ির নং : n0096 বয়স : 39 লিঙ্গ : মহিলা	ফটো উপলব্ধ	নাম : প্রনব কুমার রায় পিতার নাম: প্রফুল্ল রায় বাড়ির নং : এন0105 বয়স : 22 লিঙ্গ : পুরুষ	ফটো উপলব্ধ	নাম : রামকৃষ্ণ রায় পিতার নাম: অশ্বিনী রায় বাড়ির নং : n0142 বয়স : 55 লিঙ্গ : পুরুষ	ফটো উপলব্ধ
244	MRK2789865	245	ZMJ1564954	246	WB/03/017/039008
নাম : ভারতী রায় স্বামীর নাম: হরিহর রায় বাড়ির নং : n0135 বয়স : 42 লিঙ্গ : মহিলা	ফটো উপলব্ধ	নাম : কৃষ্ণ রায় পিতার নাম: পদ্মা রায় বাড়ির নং : n0109 বয়স : 31 লিঙ্গ : পুরুষ	ফটো উপলব্ধ	নাম : মনোরঞ্জন রায় পিতার নাম: বীরেন্দ্র নাথ রায় বাড়ির নং : n0088 বয়স : 63 লিঙ্গ : পুরুষ	ফটো উপলব্ধ
247	MRK3298627	248	MRK3298916	249	ZMJ2379923
নাম : রীতা রায় স্বামীর নাম: নরেশ রায় বাড়ির নং : n0084 বয়স : 38 লিঙ্গ : মহিলা	ফটো উপলব্ধ	নাম : গৌতম রায় পিতার নাম: লক্ষ্মী রায় বাড়ির নং : n0153 বয়স : 37 লিঙ্গ : পুরুষ	ফটো উপলব্ধ	নাম : খোকন রায় পিতার নাম: উপেন রায় বাড়ির নং : n0156 বয়স : 24 লিঙ্গ : পুরুষ	ফটো উপলব্ধ
250	WB/03/017/039706	251	ZMJ1390202	252	MRK3195054
নাম : শেফালী রায় স্বামীর নাম: সুশীল রায় বাড়ির নং : n0066 বয়স : 66 লিঙ্গ : মহিলা	ফটো উপলব্ধ	নাম : ছবিতা রায় স্বামীর নাম: ভবেন রায় বাড়ির নং : n0190 বয়স : 37 লিঙ্গ : মহিলা	ফটো উপলব্ধ	নাম : মৃনাল কান্তি রায় পিতার নাম: প্রসন্ন রায় বাড়ির নং : n0188 বয়স : 38 লিঙ্গ : পুরুষ	ফটো উপলব্ধ
253	ZMJ1380864	254	ZMJ2510204	255	WB/03/017/039638
নাম : রমেন রায় পিতার নাম: অমল্য রায় বাড়ির নং : n0091 বয়স : 42 লিঙ্গ : পুরুষ	ফটো উপলব্ধ	নাম : দিনেশ চন্দ্র রায় পিতার নাম: শিবনাথ রায় বাড়ির নং : n0183 বয়স : 52 লিঙ্গ : পুরুষ	ফটো উপলব্ধ	নাম : কুলটি রায় স্বামীর নাম: অতুল রায় বাড়ির নং : n0062 বয়স : 61 লিঙ্গ : মহিলা	ফটো উপলব্ধ
256	WB/03/017/039640	257	MRK2789907	258	MRK2789691
নাম : অতুল রায় পিতার নাম: শিবিন রায় বাড়ির নং : n0062 বয়স : 66 লিঙ্গ : পুরুষ	ফটো উপলব্ধ	নাম : সুশীল রায় পিতার নাম: সুরেশ রায় বাড়ির নং : n0232 বয়স : 55 লিঙ্গ : পুরুষ	ফটো উপলব্ধ	নাম : বিমল রায় পিতার নাম: হরিশ চন্দ্র রায় বাড়ির নং : n0223 বয়স : 44 লিঙ্গ : পুরুষ	ফটো উপলব্ধ
259	MRK2789683	260	WB/03/017/039427	261	MRK2789097
নাম : কমল রায় পিতার নাম: হরিশচন্দ্র রায় বাড়ির নং : n0217 বয়স : 41 লিঙ্গ : পুরুষ	ফটো উপলব্ধ	নাম : দিনেশ রায় পিতার নাম: হরানন্দ রায় বাড়ির নং : n0089 বয়স : 56 লিঙ্গ : পুরুষ	ফটো উপলব্ধ	নাম : মনীচন্দ্র রায় পিতার নাম: গজেন্দ্র নাথ রায় বাড়ির নং : n0093 বয়স : 53 লিঙ্গ : পুরুষ	ফটো উপলব্ধ
262	ZMJ2126902	263	ZMJ2126993	264	ZMJ2378677
নাম : বিশ্বজিৎ রায় পিতার নাম: রুহিদাস রায় বাড়ির নং : এন0022 বয়স : 26 লিঙ্গ : পুরুষ	ফটো উপলব্ধ	নাম : সুপ্রিয়া রায় স্বামীর নাম: নির্মল রায় বাড়ির নং : এন0094 বয়স : 26 লিঙ্গ : মহিলা	ফটো উপলব্ধ	নাম : অর্জুন রায় পিতার নাম: যতেশ্বর রায় বাড়ির নং : N0045 বয়স : 26 লিঙ্গ : পুরুষ	ফটো উপলব্ধ
265	ZMJ2545572	266	MRK2513562	267	ZMJ1742584
নাম : মালতী রায় পিতার নাম: সুধীর রায় বাড়ির নং : এন0148 বয়স : 23 লিঙ্গ : পুরুষ	ফটো উপলব্ধ	নাম : পবন রায় পিতার নাম: মনীন্দ্র চন্দ্র রায় বাড়ির নং : n0005 বয়স : 48 লিঙ্গ : পুরুষ	ফটো উপলব্ধ	নাম : সারথি রায় স্বামীর নাম: হরেন্দ্র নাথ রায় বাড়ির নং : n0208 বয়স : 30 লিঙ্গ : মহিলা	ফটো উপলব্ধ
268	ZMJ2546091	269	ZMJ0488015	270	ZMJ0090886
নাম : পুষ্প রায় স্বামীর নাম: জ্যোতির্ময় রায় বাড়ির নং : এন0147 বয়স : 24 লিঙ্গ : মহিলা	ফটো উপলব্ধ	নাম : নারায়ন রায় পিতার নাম: যোগেন রায় বাড়ির নং : n0178 বয়স : 36 লিঙ্গ : পুরুষ	ফটো উপলব্ধ	নাম : পার্বতী রায় স্বামীর নাম: প্রদীপ রায় বাড়ির নং : n0174 বয়স : 39 লিঙ্গ : মহিলা	ফটো উপলব্ধ



বিধানসভা নির্বাচনক্ষেত্রের নং, নাম : 16-ময়নাগুড়ি
ভাগ নং, নাম : 1-বর্মান,চুম,কুজারবাড়ী,মল্লিকপাড়া,দত্তপাড়া।

271	ZMJ2379378	নাম : মাধবী রায় পিতার নাম: বিধান রায় বাড়ির নং : n0072 বয়স : 25 লিঙ্গ : মহিলা	ফটো উপলব্ধ	272	MRK2789063	নাম : ভবেন রায় মায়ের নাম: খুকি বালা রায় বাড়ির নং : n0074 বয়স : 41 লিঙ্গ : পুরুষ	ফটো উপলব্ধ	273	WB/03/017/039116	নাম : ধনবাবা রায় স্বামীর নাম: ভগীন্দ্র রায় বাড়ির নং : n0162 বয়স : 52 লিঙ্গ : মহিলা	ফটো উপলব্ধ
274	ZMJ1273895	নাম : ভারতী রায় স্বামীর নাম: শ্যামল রায় বাড়ির নং : n0182 বয়স : 37 লিঙ্গ : মহিলা	ফটো উপলব্ধ	275	WB/03/017/039580	নাম : রনজিৎ রায় পিতার নাম: যামিনী মোহন রায় বাড়ির নং : n0104 বয়স : 49 লিঙ্গ : পুরুষ	ফটো উপলব্ধ	276	ZMJ1458983	নাম : শোভারানী রায় স্বামীর নাম: অনুকুল রায় বাড়ির নং : n0128 বয়স : 34 লিঙ্গ : মহিলা	ফটো উপলব্ধ
277	MRK3298619	নাম : শিবানী রায় স্বামীর নাম: ভবেন রায় বাড়ির নং : n0102 বয়স : 38 লিঙ্গ : মহিলা	ফটো উপলব্ধ	278	MRK2731560	নাম : ভবেন রায় পিতার নাম: উপেন রায় বাড়ির নং : n0102 বয়স : 41 লিঙ্গ : পুরুষ	ফটো উপলব্ধ	279	MRK2789311	নাম : রুহিদাস রায় পিতার নাম: শ্যাম রায় বাড়ির নং : n0022 বয়স : 44 লিঙ্গ : পুরুষ	ফটো উপলব্ধ
280	ZMJ1624147	নাম : দিলিপ রায় মায়ের নাম: বীনা রায় বাড়ির নং : n0237 বয়স : 34 লিঙ্গ : পুরুষ	ফটো উপলব্ধ	281	ZMJ1619444	নাম : বিশুজিৎ রায় পিতার নাম: উকিল চন্দ্র রায় বাড়ির নং : n0243 বয়স : 31 লিঙ্গ : পুরুষ	ফটো উপলব্ধ	282	ZMJ2001774	নাম : মানবী রায় স্বামীর নাম: বিপ্লব রায় বাড়ির নং : N0046 বয়স : 28 লিঙ্গ : মহিলা	ফটো উপলব্ধ
283	ZMJ2001899	নাম : মিনতি বালা রায় স্বামীর নাম: নিরঞ্জন রায় বাড়ির নং : N0063 বয়স : 34 লিঙ্গ : মহিলা	ফটো উপলব্ধ	284	MRK2514297	নাম : হিমাত্রী ভূষণ রায় পিতার নাম: প্রসন্ন রায় বাড়ির নং : n0194 বয়স : 43 লিঙ্গ : পুরুষ	ফটো উপলব্ধ	285	ZMJ2378578	নাম : বিশুজিৎ রায় পিতার নাম: বাবুল রায় বাড়ির নং : N0060 বয়স : 25 লিঙ্গ : পুরুষ	ফটো উপলব্ধ
286	ZMJ2249290	নাম : কণিকা রায় স্বামীর নাম: রমেশ চন্দ্র রায় বাড়ির নং : n0104 বয়স : 59 লিঙ্গ : মহিলা	ফটো উপলব্ধ	287	ZMJ1163427	নাম : দীপক রায় পিতার নাম: সুধন্য রায় বাড়ির নং : n0094 বয়স : 35 লিঙ্গ : পুরুষ	ফটো উপলব্ধ	288	ZMJ1273812	নাম : গুনবালা রায় স্বামীর নাম: অধীর রায় বাড়ির নং : n0067 বয়স : 39 লিঙ্গ : মহিলা	ফটো উপলব্ধ
289	WB/03/017/039408	নাম : সন্ধ্যা রায় স্বামীর নাম: সুধন্য রায় বাড়ির নং : n0094 বয়স : 55 লিঙ্গ : মহিলা	ফটো উপলব্ধ	290	WB/03/017/039441	নাম : প্রমিলা রায় পিতার নাম: সুধীর রায় বাড়ির নং : n0067 বয়স : 61 লিঙ্গ : মহিলা	ফটো উপলব্ধ	291	MRK3097300	নাম : সুধীর রায় পিতার নাম: গোপীনাথ রায় বাড়ির নং : n0067 বয়স : 67 লিঙ্গ : পুরুষ	ফটো উপলব্ধ
292	ZMJ2084846	নাম : সুস্মিতা বর্মন রায় স্বামীর নাম: মুনালকান্তি রায় বাড়ির নং : n0188 বয়স : 29 লিঙ্গ : মহিলা	ফটো উপলব্ধ	293	ZMJ2159705	নাম : রাকেশ রায় পিতার নাম: অমল রায় বাড়ির নং : এন0224 বয়স : 26 লিঙ্গ : পুরুষ	ফটো উপলব্ধ	294	MRK2731586	নাম : কমল চন্দ্র রায় পিতার নাম: রমেশ চন্দ্র রায় বাড়ির নং : n0104 বয়স : 41 লিঙ্গ : পুরুষ	ফটো উপলব্ধ
295	ZMJ2545895	নাম : বাসুদেব রায় পিতার নাম: বনমালী রায় বাড়ির নং : n0083 বয়স : 23 লিঙ্গ : পুরুষ	ফটো উপলব্ধ	296	ZMJ2545861	নাম : বিশুনাথ রায় পিতার নাম: অখিল রায় বাড়ির নং : এন0043 বয়স : 26 লিঙ্গ : পুরুষ	ফটো উপলব্ধ	297	ZMJ2661262	নাম : ছিনবালা রায় স্বামীর নাম: কৈলাশ রায় বাড়ির নং : n0197 বয়স : 50 লিঙ্গ : মহিলা	ফটো উপলব্ধ
298	WB/03/017/039473	নাম : ছায়া রায় স্বামীর নাম: গনেশ রায় বাড়ির নং : n0042 বয়স : 59 লিঙ্গ : মহিলা	ফটো উপলব্ধ	299	ZMJ2545804	নাম : কেতকী অধিকারী রায় স্বামীর নাম: প্রদীপ চন্দ্র রায় বাড়ির নং : এন0105 বয়স : 23 লিঙ্গ : মহিলা	ফটো উপলব্ধ	300	ZMJ2545754	নাম : সঙ্গীতা রায় স্বামীর নাম: নুপেন রায় বাড়ির নং : এন01৮০ বয়স : 25 লিঙ্গ : মহিলা	ফটো উপলব্ধ



বিধানসভা নির্বাচনক্ষেত্রের নং, নাম : 16-ময়নাগুড়ি
ভাগ নং, নাম : 1-বর্মান,চুম,কুজারবাড়ী,মল্লিকপাড়া,দত্তপাড়া।

301 নাম : খগেন রায় পিতার নাম: পঞ্চা রায় বাড়ির নং : n0225 বয়স : 36 লিঙ্গ : পুরুষ	ZMJ1381011 ফটো উপলব্ধ	302 নাম : সুশীলা রায় স্বামীর নাম: পরিমল রায় বাড়ির নং : n0207 বয়স : 41 লিঙ্গ : মহিলা	ZMJ1273952 ফটো উপলব্ধ	303 নাম : নৌতুমী রায় স্বামীর নাম: রুহিদাস রায় বাড়ির নং : n0022 বয়স : 39 লিঙ্গ : মহিলা	MRK3194883 ফটো উপলব্ধ
304 নাম : দীনবন্ধু রায় পিতার নাম: ভগীন্দ্র রায় বাড়ির নং : n0160 বয়স : 32 লিঙ্গ : পুরুষ	ZMJ1565282 ফটো উপলব্ধ	305 নাম : মুনাল রায় পিতার নাম: বিবেক রায় বাড়ির নং : n0108 বয়স : 61 লিঙ্গ : পুরুষ	WB/03/017/039719 ফটো উপলব্ধ	306 নাম : বীরেন রায় পিতার নাম: মহেন্দ্রনাথ রায় বাড়ির নং : n0108 বয়স : 73 লিঙ্গ : পুরুষ	WB/03/017/039055 ফটো উপলব্ধ
307 নাম : সঞ্জয় রায় পিতার নাম: সুশীল রায় বাড়ির নং : n0066 বয়স : 37 লিঙ্গ : পুরুষ	ZMJ1273655 ফটো উপলব্ধ	308 নাম : শচীবালা রায় স্বামীর নাম: অমল্য রায় বাড়ির নং : n0091 বয়স : 71 লিঙ্গ : মহিলা	WB/03/017/039646 ফটো উপলব্ধ	309 নাম : অমল্য রায় পিতার নাম: রামচন্দ্র রায় বাড়ির নং : n0091 বয়স : 79 লিঙ্গ : পুরুষ	WB/03/017/039426 ফটো উপলব্ধ
310 নাম : কাকলি রায় স্বামীর নাম: কমল চন্দ্র রায় বাড়ির নং : n0090 বয়স : 34 লিঙ্গ : মহিলা	ZMJ1806827 ফটো উপলব্ধ	311 নাম : গীতা রায় স্বামীর নাম: মনোরঞ্জন রায় বাড়ির নং : n0088 বয়স : 59 লিঙ্গ : মহিলা	WB/03/017/039775 ফটো উপলব্ধ	312 নাম : সুমতী রায় স্বামীর নাম: তারাকান্ত রায় বাড়ির নং : n0098 বয়স : 71 লিঙ্গ : মহিলা	WB/03/017/039479 ফটো উপলব্ধ
313 নাম : অঞ্জনা রায় স্বামীর নাম: তুলাভ রায় বাড়ির নং : n0097 বয়স : 31 লিঙ্গ : মহিলা	ZMJ1806876 ফটো উপলব্ধ	314 নাম : ভগীন্দ্র রায় পিতার নাম: বলিনাথ রায় বাড়ির নং : n0161 বয়স : 64 লিঙ্গ : পুরুষ	WB/03/017/039014 ফটো উপলব্ধ	315 নাম : পরেশ রায় পিতার নাম: বলিনাথ রায় বাড়ির নং : n0158 বয়স : 61 লিঙ্গ : পুরুষ	MRK1459536 ফটো উপলব্ধ
316 নাম : উপেন্দ্র রায় পিতার নাম: বলীনাথ রায় বাড়ির নং : n0155 বয়স : 64 লিঙ্গ : পুরুষ	ZMJ2720308 ফটো উপলব্ধ	317 নাম : মিনতী রায় স্বামীর নাম: প্রফুল্ল রায় বাড়ির নং : n0105 বয়স : 37 লিঙ্গ : মহিলা	MRK3298668 ফটো উপলব্ধ	318 নাম : রঞ্জিত রায় স্বামীর নাম: বিনদিনী রায় বাড়ির নং : n0093 বয়স : 38 লিঙ্গ : পুরুষ	ZMJ1163500 ফটো উপলব্ধ
319 নাম : প্রমিলা রায় স্বামীর নাম: বিনয় রায় বাড়ির নং : n0064 বয়স : 57 লিঙ্গ : মহিলা	WB/03/017/039710 ফটো উপলব্ধ	320 নাম : উপদি রায় স্বামীর নাম: হরকান্ত রায় বাড়ির নং : n0186 বয়স : 66 লিঙ্গ : মহিলা	WB/03/017/039097 ফটো উপলব্ধ	321 নাম : রাধারানী রায় স্বামীর নাম: অনিল রায় বাড়ির নং : n0220 বয়স : 37 লিঙ্গ : মহিলা	ZMJ1565159 ফটো উপলব্ধ
322 নাম : বুলবুলি রায়(বড়ুয়া) স্বামীর নাম: গোবিন্দ রায় বাড়ির নং : n0089 বয়স : 35 লিঙ্গ : মহিলা	ZMJ1273820 ফটো উপলব্ধ	323 নাম : মনসা রায় স্বামীর নাম: দীপক রায় বাড়ির নং : এন0238 বয়স : 22 লিঙ্গ : মহিলা	ZMJ2545655 ফটো উপলব্ধ	324 নাম : মনো রায় পিতার নাম: প্রসন্ন রায় বাড়ির নং : দক্ষিণ পুতিমারী বয়স : 46 লিঙ্গ : পুরুষ	ZMJ2380285 ফটো উপলব্ধ
325 নাম : চিরঞ্জয় রায় পিতার নাম: জগবন্ধু রায় বাড়ির নং : n0102 বয়স : 28 লিঙ্গ : পুরুষ	ZMJ1897685 ফটো উপলব্ধ	326 নাম : বিষ্ণু রায় পিতার নাম: পত্মা রায় বাড়ির নং : n0109 বয়স : 30 লিঙ্গ : পুরুষ	ZMJ1897669 ফটো উপলব্ধ	327 নাম : সবিতা রায় স্বামীর নাম: তনয় রায় বাড়ির নং : এন0088 বয়স : 23 লিঙ্গ : মহিলা	ZMJ2546158 ফটো উপলব্ধ
328 নাম : ভূপেন রায় পিতার নাম: হিমালয় রায় বাড়ির নং : n0198 বয়স : 71 লিঙ্গ : পুরুষ	WB/03/017/039174 ফটো উপলব্ধ	329 নাম : লীলা রায় স্বামীর নাম: পবিত্র রায় বাড়ির নং : n0071 বয়স : 50 লিঙ্গ : মহিলা	MRK2513430 ফটো উপলব্ধ	330 নাম : জ্যোৎস্না রায় স্বামীর নাম: রামকৃষ্ণ রায় বাড়ির নং : n0173 বয়স : 56 লিঙ্গ : মহিলা	ZMJ1565415 ফটো উপলব্ধ

331	MRK3097250	ফটো উপলব্ধ	332	MRK3298817	ফটো উপলব্ধ	333	WB/03/017/039806	ফটো উপলব্ধ
নাম : পবিত্র রায় পিতার নাম: উপিন রায় বাড়ির নং : n0071 বয়স : 57 লিঙ্গ : পুরুষ			নাম : রাধারানী রায় স্বামীর নাম: বনমালী রায় বাড়ির নং : n0083 বয়স : 36 লিঙ্গ : মহিলা			নাম : প্রমথেশ রায় পিতার নাম: অশ্বিনী রায় বাড়ির নং : n0164 বয়স : 63 লিঙ্গ : পুরুষ		
334	WB/03/017/039202	ফটো উপলব্ধ	335	ZMJ1273648	ফটো উপলব্ধ	336	MRK3298759	ফটো উপলব্ধ
নাম : অনিতা রায় স্বামীর নাম: বানীভূষণ রায় বাড়ির নং : n0163 বয়স : 61 লিঙ্গ : মহিলা			নাম : মনো রায় মায়ের নাম: খুকিবালা রায় বাড়ির নং : n0074 বয়স : 35 লিঙ্গ : পুরুষ			নাম : ফুলচন রায় মায়ের নাম: সুনতী রায় বাড়ির নং : n0103 বয়স : 37 লিঙ্গ : পুরুষ		
337	ZMJ0484741	ফটো উপলব্ধ	338	MRK2790632	ফটো উপলব্ধ	339	WB/03/017/039364	ফটো উপলব্ধ
নাম : অনিতা রায় স্বামীর নাম: গনেশ রায় বাড়ির নং : n0101 বয়স : 39 লিঙ্গ : মহিলা			নাম : দিলীপ রায় পিতার নাম: শীবনাথ রায় বাড়ির নং : n0170 বয়স : 41 লিঙ্গ : পুরুষ			নাম : নিরতী রায় স্বামীর নাম: প্রমথেশ রায় বাড়ির নং : n0166 বয়স : 59 লিঙ্গ : মহিলা		
340	ZMJ2379204	ফটো উপলব্ধ	341	WB/03/017/039154	ফটো উপলব্ধ	342	MRK2731578	ফটো উপলব্ধ
নাম : সঞ্জিত রায় পিতার নাম: শরৎ রায় বাড়ির নং : n0149 বয়স : 24 লিঙ্গ : পুরুষ			নাম : সুদীন রায় পিতার নাম: উদয় রায় বাড়ির নং : n0226 বয়স : 86 লিঙ্গ : পুরুষ			নাম : গনেশ রায় পিতার নাম: হরিশ চন্দ্র রায় বাড়ির নং : n0101 বয়স : 41 লিঙ্গ : পুরুষ		
343	MRK2789014	ফটো উপলব্ধ	344	ZMJ1273713	ফটো উপলব্ধ	345	WB/03/017/039796	ফটো উপলব্ধ
নাম : ব্রজেন রায় পিতার নাম: সুদান রায় বাড়ির নং : n0100 বয়স : 41 লিঙ্গ : পুরুষ			নাম : শ্যামল রায় পিতার নাম: যোগেন্দ্র রায় বাড়ির নং : n0049 বয়স : 35 লিঙ্গ : পুরুষ			নাম : সন্তোষ রায় পিতার নাম: মহেশ রায় বাড়ির নং : n0096 বয়স : 49 লিঙ্গ : পুরুষ		
346	ZMJ2743888	ফটো উপলব্ধ	347	ZMJ0487975	ফটো উপলব্ধ	348	MRK3193000	ফটো উপলব্ধ
নাম : শরৎ রায় পিতার নাম: বাবুদেব রায় বাড়ির নং : n0149 বয়স : 60 লিঙ্গ : পুরুষ			নাম : জ্যোতির্ময় রায় পিতার নাম: মনীন্দ্র নাথ রায় বাড়ির নং : n0147 বয়স : 38 লিঙ্গ : পুরুষ			নাম : শান্তি রায় পিতার নাম: মহেশ চন্দ্র রায় বাড়ির নং : n0096 বয়স : 39 লিঙ্গ : মহিলা		
349	ZMJ2546075	ফটো উপলব্ধ	350	ZMJ2546059	ফটো উপলব্ধ	351	WB/03/017/039351	ফটো উপলব্ধ
নাম : তারা রায় স্বামীর নাম: অমল রায় বাড়ির নং : এন0096 বয়স : 24 লিঙ্গ : মহিলা			নাম : সুজন রায় পিতার নাম: সুশান্তা রায় বাড়ির নং : 01 বয়স : 24 লিঙ্গ : পুরুষ			নাম : শান্তিবালা রায় স্বামীর নাম: যোগেন্দ্র রায় বাড়ির নং : n0049 বয়স : 56 লিঙ্গ : মহিলা		
352	ZMJ2385946	ফটো উপলব্ধ	353	MRK3193117	ফটো উপলব্ধ	354	ZMJ1273929	ফটো উপলব্ধ
নাম : জয়ন্তী রায় পিতার নাম: মবেন রায় বাড়ির নং : এন0036 বয়স : 25 লিঙ্গ : মহিলা			নাম : প্রনব কুমার রায় পিতার নাম: বানীভূষণ রায় বাড়ির নং : n0144 বয়স : 37 লিঙ্গ : পুরুষ			নাম : ফুলতি রায় স্বামীর নাম: কৃষ্ণ মোহন রায় বাড়ির নং : n0139 বয়স : 35 লিঙ্গ : মহিলা		
355	WB/03/017/039643	ফটো উপলব্ধ	356	ZMJ1273853	ফটো উপলব্ধ	357	ZMJ1163419	ফটো উপলব্ধ
নাম : বানীভূষণ রায় পিতার নাম: অশ্বিনী রায় বাড়ির নং : n0136 বয়স : 66 লিঙ্গ : পুরুষ			নাম : নির্মালা রায় স্বামীর নাম: পুলিন রায় বাড়ির নং : n0123 বয়স : 39 লিঙ্গ : মহিলা			নাম : মৃদুল রায় পিতার নাম: বিন্দু রায় বাড়ির নং : n0084 বয়স : 37 লিঙ্গ : পুরুষ		
358	ZMJ2126944	ফটো উপলব্ধ	359	ZMJ1273697	ফটো উপলব্ধ	360	ZMJ2636090	ফটো উপলব্ধ
নাম : টুম্পা রায় স্বামীর নাম: রণজীত রায় বাড়ির নং : এন0093 বয়স : 39 লিঙ্গ : মহিলা			নাম : প্রদীপ রায় পিতার নাম: রতন রায় বাড়ির নং : n0044 বয়স : 37 লিঙ্গ : পুরুষ			নাম : কমল চন্দ্র রায় পিতার নাম: বীরেন্দ্র নাথ রায় বাড়ির নং : n0090 বয়স : 48 লিঙ্গ : পুরুষ		



বিধানসভা নির্বাচনক্ষেত্রের নং, নাম : 16-ময়নাগুড়ি
ভাগ নং, নাম : 1-বর্মান,চুম,কুজারবাড়ী,মল্লিকপাড়া,দত্তপাড়া।

361 নাম : যোগেশ রায় পিতার নাম: জয়নারায়ন রায় বাড়ির নং : n0058 বয়স : 61 লিঙ্গ : পুরুষ	ZMJ2234094 ফটো উপলব্ধ	362 নাম : নির্মল রায় পিতার নাম: অনিল রায় বাড়ির নং : n0103 বয়স : 45 লিঙ্গ : পুরুষ	MRK2731248 ফটো উপলব্ধ	363 নাম : মিনা রায় স্বামীর নাম: কামিনী রায় বাড়ির নং : n0041 বয়স : 41 লিঙ্গ : মহিলা	MRK2790343 ফটো উপলব্ধ
364 নাম : নারায়ন রায় পিতার নাম: স্বীজেন্দ্র নাথ রায় বাড়ির নং : n0034 বয়স : 36 লিঙ্গ : পুরুষ	ZMJ1273663 ফটো উপলব্ধ	365 নাম : বিকাশ রায় পিতার নাম: প্রভাত রায় বাড়ির নং : n0047 বয়স : 33 লিঙ্গ : পুরুষ	ZMJ1698505 ফটো উপলব্ধ	366 নাম : যোগেন্দ্র রায় পিতার নাম: পঞ্চানন রায় বাড়ির নং : n0049 বয়স : 59 লিঙ্গ : পুরুষ	WB/03/017/039446 ফটো উপলব্ধ
367 নাম : রমেশ রায় পিতার নাম: তরনী রায় বাড়ির নং : n0053 বয়স : 73 লিঙ্গ : পুরুষ	WB/03/017/039285 ফটো উপলব্ধ	368 নাম : প্রশান্ত রায় পিতার নাম: মানিক রায় বাড়ির নং : n0086 বয়স : 26 লিঙ্গ : পুরুষ	ZMJ2378495 ফটো উপলব্ধ	369 নাম : কোকিলা রায় পিতার নাম: সুনীল রায় বাড়ির নং : n0036 বয়স : 34 লিঙ্গ : মহিলা	ZMJ1698406 ফটো উপলব্ধ
370 নাম : পরিমল রায় পিতার নাম: যোগেন্দ্র রায় বাড়ির নং : n0049 বয়স : 30 লিঙ্গ : পুরুষ	ZMJ1806793 ফটো উপলব্ধ	371 নাম : বিশ্বদীপ রায় পিতার নাম: সুভাষ রায় বাড়ির নং : N0051 বয়স : 24 লিঙ্গ : পুরুষ	ZMJ2378628 ফটো উপলব্ধ	372 নাম : প্রভাত রায় পিতার নাম: নীলকান্ত রায় বাড়ির নং : n0047 বয়স : 67 লিঙ্গ : পুরুষ	ZMJ2216679 ফটো উপলব্ধ
373 নাম : বনমালী রায় পিতার নাম: ব্রজেন্দ্র নাথ রায় বাড়ির নং : n0083 বয়স : 50 লিঙ্গ : পুরুষ	MRK2513760 ফটো উপলব্ধ	374 নাম : শিব প্রসাদ রায় পিতার নাম: শিপিন রায় বাড়ির নং : n0039 বয়স : 65 লিঙ্গ : পুরুষ	ZMJ2219376 ফটো উপলব্ধ	375 নাম : ধনঞ্জয় রায় পিতার নাম: রনজিত রায় বাড়ির নং : এন0104 বয়স : 21 লিঙ্গ : পুরুষ	ZMJ2614964 ফটো উপলব্ধ
376 নাম : ভূপাল রায় পিতার নাম: স্বীজেন্দ্র নাথ রায় বাড়ির নং : n0034 বয়স : 38 লিঙ্গ : পুরুষ	MRK3193018 ফটো উপলব্ধ	377 নাম : বিজবালা রায় স্বামীর নাম: শিপিন রায় বাড়ির নং : n0039 বয়স : 81 লিঙ্গ : মহিলা	WB/03/017/039334 ফটো উপলব্ধ	378 নাম : অলোক রায় পিতার নাম: শিবপ্রসাদ রায় বাড়ির নং : n0039 বয়স : 31 লিঙ্গ : পুরুষ	ZMJ1698497 ফটো উপলব্ধ
379 নাম : মজেন রায় পিতার নাম: সুরবালা রায় বাড়ির নং : n0002 বয়স : 44 লিঙ্গ : পুরুষ	ZMJ1273804 ফটো উপলব্ধ	380 নাম : বাসুদেব রায় পিতার নাম: রাম কৃষ্ণ রায় বাড়ির নং : এন0142 বয়স : 20 লিঙ্গ : পুরুষ	ZMJ2645455 ফটো উপলব্ধ	381 নাম : সুশান্তা রায় পিতার নাম: দাম্মা রায় বাড়ির নং : n0031 বয়স : 39 লিঙ্গ : পুরুষ	ZMJ0485037 ফটো উপলব্ধ
382 নাম : ফুলবালা রায় স্বামীর নাম: হিকেন্দ্রনাথ রায় বাড়ির নং : n0020 বয়স : 71 লিঙ্গ : মহিলা	WB/03/017/039397 ফটো উপলব্ধ	383 নাম : খুকীবালা রায় স্বামীর নাম: ধীরেন রায় বাড়ির নং : n0069 বয়স : 63 লিঙ্গ : মহিলা	WB/03/017/039490 ফটো উপলব্ধ	384 নাম : কনিকা রায় পিতার নাম: অমূল্য রায় বাড়ির নং : n0067 বয়স : 33 লিঙ্গ : মহিলা	ZMJ1565068 ফটো উপলব্ধ
385 নাম : বাবলু রায় পিতার নাম: ব্রজেন রায় বাড়ির নং : n0056 বয়স : 37 লিঙ্গ : পুরুষ	ZMJ1273838 ফটো উপলব্ধ	386 নাম : দীননাথ রায় পিতার নাম: পবিন রায় বাড়ির নং : n0003 বয়স : 51 লিঙ্গ : পুরুষ	WB/03/017/039095 ফটো উপলব্ধ	387 নাম : গায়ত্রী রায় পিতার নাম: মনীন্দ্র চন্দ্র রায় বাড়ির নং : n0005 বয়স : 46 লিঙ্গ : মহিলা	MRK2513570 ফটো উপলব্ধ
388 নাম : নরেন রায় পিতার নাম: নরেশ রায় বাড়ির নং : এন0084 বয়স : 21 লিঙ্গ : পুরুষ	ZMJ2646115 ফটো উপলব্ধ	389 নাম : মনোরঞ্জন রায় পিতার নাম: গনেশ রায় বাড়ির নং : n0042 বয়স : 29 লিঙ্গ : পুরুষ	ZMJ1897776 ফটো উপলব্ধ	390 নাম : লক্ষ্মী রায় স্বামীর নাম: সমার রায় বাড়ির নং : n0151 বয়স : 35 লিঙ্গ : মহিলা	ZMJ1897842 ফটো উপলব্ধ



বিধানসভা নির্বাচনক্ষেত্রের নং, নাম : 16-ময়নাগুড়ি
ভাগ নং, নাম : 1-বর্মান,চুম,কুজারবাড়ী,মল্লিকপাড়া,দত্তপাড়া।

391	MRK2513547	ফটো উপলব্ধ	392	ZMJ1163435	ফটো উপলব্ধ	393	ZMJ2220127	ফটো উপলব্ধ
নাম : অবীর রায় পিতার নাম: গোপীনাথ রায় বাড়ির নং : n0067 বয়স : 61 লিঙ্গ : পুরুষ			নাম : নির্মল রায় পিতার নাম: রমেশ রায় বাড়ির নং : n0094 বয়স : 36 লিঙ্গ : পুরুষ			নাম : সুরেশ রায় পিতার নাম: সনাতন রায় বাড়ির নং : n0076 বয়স : 62 লিঙ্গ : পুরুষ		
394	ZMJ2244721	ফটো উপলব্ধ	395	WB/03/017/039469	ফটো উপলব্ধ	396	MRK2790418	ফটো উপলব্ধ
নাম : সোফালী রায় স্বামীর নাম: অমল্য রায় বাড়ির নং : n0211 বয়স : 63 লিঙ্গ : মহিলা			নাম : স্বম্বালা রায় স্বামীর নাম: সুনীল রায় বাড়ির নং : n0036 বয়স : 61 লিঙ্গ : মহিলা			নাম : সক্ষ্যারানী রায় স্বামীর নাম: সুভাষ রায় বাড়ির নং : n0051 বয়স : 41 লিঙ্গ : মহিলা		
397	WB/03/017/039683	ফটো উপলব্ধ	398	NEV2172799	ফটো উপলব্ধ	399	WB/03/017/039568	ফটো উপলব্ধ
নাম : মিনতী রায় স্বামীর নাম: নরেশ রায় বাড়ির নং : n0054 বয়স : 61 লিঙ্গ : মহিলা			নাম : তিলোকতমা বর্মন পিতার নাম: নুকু বর্মন বাড়ির নং : এন0176 বয়স : 28 লিঙ্গ : মহিলা			নাম : চন্দনা রায় স্বামীর নাম: শিবপ্রসাদ রায় বাড়ির নং : n0039 বয়স : 58 লিঙ্গ : মহিলা		
400	MRK3097292	ফটো উপলব্ধ	401	MRK2731396	ফটো উপলব্ধ	402	NEV2011013	ফটো উপলব্ধ
নাম : ভারতী রায় স্বামীর নাম: প্রফুল্ল রায় বাড়ির নং : n0067 বয়স : 66 লিঙ্গ : মহিলা			নাম : ধনঞ্জয় রায় পিতার নাম: গজেন্দ্রনাথ রায় বাড়ির নং : n0093 বয়স : 44 লিঙ্গ : পুরুষ			নাম : হেমন্তী বর্মন পিতার নাম: জিতেন বর্মন বাড়ির নং : এন0040 বয়স : 27 লিঙ্গ : মহিলা		
403	WB/03/017/039238	ফটো উপলব্ধ	404	MRK3192978	ফটো উপলব্ধ	405	MRK3298833	ফটো উপলব্ধ
নাম : প্রফুল্ল রায় পিতার নাম: গোপীনাথ রায় বাড়ির নং : n0067 বয়স : 71 লিঙ্গ : পুরুষ			নাম : শ্যামল রায় পিতার নাম: রতন রায় বাড়ির নং : n0044 বয়স : 38 লিঙ্গ : পুরুষ			নাম : হরেন রায় মায়ের নাম: সুরবালা রায় বাড়ির নং : n0002 বয়স : 39 লিঙ্গ : পুরুষ		
406	ZMJ1565076	ফটো উপলব্ধ	407	MRK2513646	ফটো উপলব্ধ	408	ZMJ1806694	ফটো উপলব্ধ
নাম : ভানু রায় পিতার নাম: নেনদু রায় বাড়ির নং : n0024 বয়স : 32 লিঙ্গ : পুরুষ			নাম : দিনেশ রায় পিতার নাম: তরনী রায় বাড়ির নং : n0070 বয়স : 61 লিঙ্গ : পুরুষ			নাম : প্রদীপ রায় পিতার নাম: দিনেশ রায় বাড়ির নং : n0070 বয়স : 30 লিঙ্গ : পুরুষ		
409	ZMJ2198174	ফটো উপলব্ধ	410	ZMJ2224178	ফটো উপলব্ধ	411	ZMJ2241248	ফটো উপলব্ধ
নাম : বিশ্বনাথ রায় পিতার নাম: নিকিন রায় বাড়ির নং : n0040 বয়স : 53 লিঙ্গ : পুরুষ			নাম : টেপেরি রায় স্বামীর নাম: রতন রায় বাড়ির নং : n0044 বয়স : 69 লিঙ্গ : মহিলা			নাম : মহাদেব রায় পিতার নাম: শিপিন রায় বাড়ির নং : n0039 বয়স : 53 লিঙ্গ : পুরুষ		
412	ZMJ2570331	ফটো উপলব্ধ	413	ZMJ1897792	ফটো উপলব্ধ	414	ZMJ1273614	ফটো উপলব্ধ
নাম : জগদীশ রায় পিতার নাম: রমনীকান্ত রায় বাড়ির নং : n0037 বয়স : 53 লিঙ্গ : পুরুষ			নাম : জগন্নাথ রায় পিতার নাম: ভূপেন রায় বাড়ির নং : n0198 বয়স : 28 লিঙ্গ : পুরুষ			নাম : জয়ন্ত রায় পিতার নাম: মহেন্দ্র নাথ রায় বাড়ির নং : n0035 বয়স : 36 লিঙ্গ : পুরুষ		
415	ZMJ2378461	ফটো উপলব্ধ	416	ZMJ2501005	ফটো উপলব্ধ	417	MRK2789675	ফটো উপলব্ধ
নাম : রবি রায় পিতার নাম: মানিক রায় বাড়ির নং : n0086 বয়স : 28 লিঙ্গ : পুরুষ			নাম : সীমা রায় পিতার নাম: নির্মল রায় বাড়ির নং : এন0091 বয়স : 24 লিঙ্গ : মহিলা			নাম : গোলাপী রায় স্বামীর নাম: অমল রায় বাড়ির নং : n0216 বয়স : 42 লিঙ্গ : মহিলা		
418	MRK2513406	ফটো উপলব্ধ	419	WB/03/017/039136	ফটো উপলব্ধ	420	ZMJ2614972	ফটো উপলব্ধ
নাম : রামপ্রসাদ রায় পিতার নাম: নিকিন রায় বাড়ির নং : n0040 বয়স : 48 লিঙ্গ : পুরুষ			নাম : খগেন রায় পিতার নাম: জগদীশচন্দ্র রায় বাড়ির নং : এন0051 বয়স : 53 লিঙ্গ : পুরুষ			নাম : সুশান্ত রায় মায়ের নাম: সুমিতা রায় বাড়ির নং : এন0086 বয়স : 22 লিঙ্গ : পুরুষ		



বিধানসভা নির্বাচনক্ষেত্রের নং, নাম : 16-ময়নাগুড়ি
ভাগ নং, নাম : 1-বর্মান,চুম,কুজারবাড়ী,মল্লিকপাড়া,দত্তপাড়া।

421 নাম : প্রদীপ রায় পিতার নাম: সুনীল রায় বাড়ির নং : n0036 বয়স : 31 লিঙ্গ : পুরুষ	ZMJ1565092 ফটো উপলব্ধ	422 নাম : বিনয় রায় পিতার নাম: অধিরথ রায় বাড়ির নং : n0064 বয়স : 63 লিঙ্গ : পুরুষ	MRK2513380 ফটো উপলব্ধ	423 নাম : তনয় রায় পিতার নাম: মনোরঞ্জন রায় বাড়ির নং : n0088 বয়স : 31 লিঙ্গ : পুরুষ	ZMJ1768746 ফটো উপলব্ধ
424 নাম : শম্ভু রায় পিতার নাম: ভূপেন রায় বাড়ির নং : n0077 বয়স : 64 লিঙ্গ : পুরুষ	ZMJ2207629 ফটো উপলব্ধ	425 নাম : সুশীল রায় পিতার নাম: সুধির রায় বাড়ির নং : n0066 বয়স : 76 লিঙ্গ : পুরুষ	WB/03/017/039063 ফটো উপলব্ধ	426 নাম : অঞ্জলী সরকার(রায়) স্বামীর নাম: পবন চন্দ্র রায় বাড়ির নং : n0005 বয়স : 49 লিঙ্গ : মহিলা	ZMJ1806736 ফটো উপলব্ধ
427 নাম : বাপি বর্মন পিতার নাম: বৃন্দা বর্মন বাড়ির নং : এন0064 বয়স : 30 লিঙ্গ : পুরুষ	WDB2431922 ফটো উপলব্ধ	428 নাম : অবিনাশ রায় পিতার নাম: নিকিন রায় বাড়ির নং : n0040 বয়স : 61 লিঙ্গ : পুরুষ	WB/03/017/039138 ফটো উপলব্ধ	429 নাম : জ্যোৎস্না রায় স্বামীর নাম: অবিনাশ রায় বাড়ির নং : n0040 বয়স : 57 লিঙ্গ : মহিলা	WB/03/017/039302 ফটো উপলব্ধ
430 নাম : পরিতোষ রায় পিতার নাম: দীনেশ রায় বাড়ির নং : n0102 বয়স : 29 লিঙ্গ : পুরুষ	ZMJ1806660 ফটো উপলব্ধ	431 নাম : মামুনি রায় স্বামীর নাম: শ্যামল রায়। বাড়ির নং : n0104 বয়স : 33 লিঙ্গ : মহিলা	ZMJ1698513 ফটো উপলব্ধ	432 নাম : মাধাবী রায় স্বামীর নাম: কানু রায় বাড়ির নং : n0192 বয়স : 33 লিঙ্গ : মহিলা	ZMJ1454503 ফটো উপলব্ধ
433 নাম : উকিল রায় পিতার নাম: গোপীনাথ রায় বাড়ির নং : n0240 বয়স : 64 লিঙ্গ : পুরুষ	ZMJ2653525 ফটো উপলব্ধ	434 নাম : জয়শ্রী রায় পিতার নাম: বাবলু রায় বাড়ির নং : এন0039 বয়স : 26 লিঙ্গ : মহিলা	ZMJ2084705 ফটো উপলব্ধ	435 নাম : সীমা রায় স্বামীর নাম: দিনেশ রায় বাড়ির নং : n0172 বয়স : 40 লিঙ্গ : মহিলা	ZMJ1565423 ফটো উপলব্ধ
436 নাম : মিনতি রায় স্বামীর নাম: উকিলচন্দ্র রায় বাড়ির নং : n0244 বয়স : 50 লিঙ্গ : মহিলা	ZMJ2653509 ফটো উপলব্ধ	437 নাম : মেনকা রায় স্বামীর নাম: ভবেন রায় বাড়ির নং : n0200 বয়স : 33 লিঙ্গ : মহিলা	ZMJ1565373 ফটো উপলব্ধ	438 নাম : মালা রায় স্বামীর নাম: মন্টু রায় বাড়ির নং : n0075 বয়স : 61 লিঙ্গ : মহিলা	ZMJ2247013 ফটো উপলব্ধ
439 নাম : সমতি রায় স্বামীর নাম: অখিল রায় বাড়ির নং : n0043 বয়স : 63 লিঙ্গ : মহিলা	MRK0083162 ফটো উপলব্ধ	440 নাম : মানিক রায় পিতার নাম: বিণ্ডু রায় বাড়ির নং : n0046 বয়স : 31 লিঙ্গ : পুরুষ	ZMJ1698430 ফটো উপলব্ধ	441 নাম : তাপস রায় পিতার নাম: তরণী রায় বাড়ির নং : n0099 বয়স : 25 লিঙ্গ : পুরুষ	ZMJ2379725 ফটো উপলব্ধ
442 নাম : তনিমা রায় পিতার নাম: মুন্সাল রায় বাড়ির নং : এন0108 বয়স : 22 লিঙ্গ : মহিলা	ZMJ2545911 ফটো উপলব্ধ	443 নাম : রিষ্টি রায় স্বামীর নাম: অনিল রায় বাড়ির নং : n0067 বয়স : 29 লিঙ্গ : মহিলা	ZMJ2379998 ফটো উপলব্ধ	444 নাম : নুস্তী রায় স্বামীর নাম: সুরেশ রায় বাড়ির নং : n0076 বয়স : 61 লিঙ্গ : মহিলা	ZMJ2209229 ফটো উপলব্ধ
445 নাম : বিশু রায় পিতার নাম: দীনোবনদু রায় বাড়ির নং : n0046 বয়স : 68 লিঙ্গ : পুরুষ	ZMJ2200475 ফটো উপলব্ধ	446 নাম : চন্দন রায় পিতার নাম: মনিমুদ্র রায় বাড়ির নং : n0005 বয়স : 34 লিঙ্গ : পুরুষ	ZMJ1698315 ফটো উপলব্ধ	447 নাম : প্রমিলা রায় স্বামীর নাম: তরনীকান্ত রায় বাড়ির নং : n0016 বয়স : 51 লিঙ্গ : মহিলা	MRK3097193 ফটো উপলব্ধ
448 নাম : কাঞ্চন রায় স্বামীর নাম: বিশুনাথ রায় বাড়ির নং : n0040 বয়স : 40 লিঙ্গ : মহিলা	MRK2790483 ফটো উপলব্ধ	449 নাম : ব্রজেন রায় পিতার নাম: পেন্দ্রা রায় বাড়ির নং : n0086 বয়স : 66 লিঙ্গ : পুরুষ	ZMJ2207363 ফটো উপলব্ধ	450 নাম : বাসন্তী রায় স্বামীর নাম: কমল চন্দ্র রায় বাড়ির নং : n0104 বয়স : 33 লিঙ্গ : মহিলা	ZMJ1698521 ফটো উপলব্ধ



বিধানসভা নির্বাচনক্ষেত্রের নং, নাম : 16-ময়নাগুড়ি
ভাগ নং, নাম : 1-বর্মান,চুম,কুজারবাড়ী,মল্লিকপাড়া,দত্তপাড়া.

451 নাম : সুমিতা রায় স্বামীর নাম: মানিক রায় বাড়ির নং : n0086 বয়স : 49 লিঙ্গ : মহিলা	ZMJ2199081 ফটো উপলব্ধ	452 নাম : মান্দিপ রায় পিতার নাম: মহীন্দ্রনাথ রায় বাড়ির নং : এন0035 বয়স : 31 লিঙ্গ : মহিলা	ZMJ1693373 ফটো উপলব্ধ	453 নাম : শান্তি রায় স্বামীর নাম: শুকদাস রায় বাড়ির নং : n0065 বয়স : 68 লিঙ্গ : মহিলা	MRK2513828 ফটো উপলব্ধ
454 নাম : সুশান্ত রায় পিতার নাম: শুকদাস রায় বাড়ির নং : n0065 বয়স : 42 লিঙ্গ : পুরুষ	ZMJ1698596 ফটো উপলব্ধ	455 নাম : কনিকা রায় স্বামীর নাম: সুশান্ত রায় বাড়ির নং : n0065 বয়স : 31 লিঙ্গ : মহিলা	ZMJ1565043 ফটো উপলব্ধ	456 নাম : যতেশ্বর রায় পিতার নাম: কালামন রায় বাড়ির নং : n0045 বয়স : 61 লিঙ্গ : পুরুষ	ZMJ2226520 ফটো উপলব্ধ
457 নাম : সম্পা রায় স্বামীর নাম: হরেন রায় বাড়ির নং : n0002 বয়স : 40 লিঙ্গ : মহিলা	ZMJ1698356 ফটো উপলব্ধ	458 নাম : যশোদা রায় স্বামীর নাম: মনোন্দ্র চন্দ্র রায় বাড়ির নং : n0005 বয়স : 73 লিঙ্গ : মহিলা	ZMJ2202893 ফটো উপলব্ধ	459 নাম : পম্পি মাঝী রায় স্বামীর নাম: নারায়ণ চন্দ্র রায় বাড়ির নং : 00 বয়স : 24 লিঙ্গ : মহিলা	ZMJ2669828 ফটো উপলব্ধ
460 নাম : রতন রায় পিতার নাম: কালামন রায় বাড়ির নং : n0044 বয়স : 71 লিঙ্গ : পুরুষ	ZMJ2234821 ফটো উপলব্ধ	461 নাম : রেনুবালা রায় স্বামীর নাম: নেন্দু রায় বাড়ির নং : n0024 বয়স : 69 লিঙ্গ : মহিলা	WB/03/017/039467 ফটো উপলব্ধ	462 নাম : নিরঞ্জন রায় পিতার নাম: জগবন্ধু রায় বাড়ির নং : n0102 বয়স : 32 লিঙ্গ : পুরুষ	ZMJ1698471 ফটো উপলব্ধ
463 নাম : জয়ন্তী রায় স্বামীর নাম: নিমল রায় বাড়ির নং : n0103 বয়স : 42 লিঙ্গ : মহিলা	MRK3097227 ফটো উপলব্ধ	464 নাম : নমিতা রায় স্বামীর নাম: রামপ্রসাদ রায় বাড়ির নং : n0040 বয়স : 61 লিঙ্গ : মহিলা	WB/03/017/039304 ফটো উপলব্ধ	465 নাম : বিপুল রায় পিতার নাম: রাম প্রসাদ রায় বাড়ির নং : n0040 বয়স : 32 লিঙ্গ : পুরুষ	ZMJ1698414 ফটো উপলব্ধ
466 নাম : কনিকা রায় স্বামীর নাম: ধীরেন রায় বাড়ির নং : n0069 বয়স : 50 লিঙ্গ : মহিলা	ZMJ1963438 ফটো উপলব্ধ	467 নাম : ননিবালা রায় পিতার নাম: মজেন রায় বাড়ির নং : n0002 বয়স : 40 লিঙ্গ : মহিলা	ZMJ1897925 ফটো উপলব্ধ	468 নাম : হিরণ রায় পিতার নাম: মহাদেব রায় বাড়ির নং : n0039 বয়স : 28 লিঙ্গ : পুরুষ	ZMJ1897883 ফটো উপলব্ধ
469 নাম : হৃষিকেশ রায় পিতার নাম: ভলেন রায় বাড়ির নং : n0037 বয়স : 31 লিঙ্গ : পুরুষ	ZMJ1565084 ফটো উপলব্ধ	470 নাম : নবকুমার রায় পিতার নাম: প্রফুল্ল রায় বাড়ির নং : n0067 বয়স : 37 লিঙ্গ : পুরুষ	ZMJ0484469 ফটো উপলব্ধ	471 নাম : রামকৃষ্ণ রায় পিতার নাম: হিকেন রায় বাড়ির নং : N0020 বয়স : 29 লিঙ্গ : পুরুষ	ZMJ2001790 ফটো উপলব্ধ
472 নাম : বীনা রায় স্বামীর নাম: যজ্ঞেশ্বর রায় বাড়ির নং : n0238 বয়স : 71 লিঙ্গ : মহিলা	WB/03/017/315210 ফটো উপলব্ধ	473 নাম : অলেন রায় পিতার নাম: রমনীকান্ত রায় বাড়ির নং : n0037 বয়স : 56 লিঙ্গ : পুরুষ	WB/03/017/039682 ফটো উপলব্ধ	474 নাম : বাসন্তী রায় স্বামীর নাম: ভলেন রায় বাড়ির নং : n0037 বয়স : 59 লিঙ্গ : মহিলা	WB/03/017/039561 ফটো উপলব্ধ
475 নাম : পল্লবী রায় পিতার নাম: দীননাথ রায় বাড়ির নং : n0003 বয়স : 26 লিঙ্গ : মহিলা	ZMJ2084762 ফটো উপলব্ধ	476 নাম : ভবেশ রায় পিতার নাম: অরিনাশ রায় বাড়ির নং : এন0040 বয়স : 25 লিঙ্গ : পুরুষ	ZMJ2159739 ফটো উপলব্ধ	477 নাম : বাপ্পা রায় পিতার নাম: ভুবন রায় বাড়ির নং : নং116 বয়স : 25 লিঙ্গ : পুরুষ	ZMJ2159556 ফটো উপলব্ধ
478 নাম : সুমিত্রা রায় স্বামীর নাম: ক্ষীরোদ রায় বাড়ির নং : n0196 বয়স : 38 লিঙ্গ : মহিলা	ZMJ1273903 ফটো উপলব্ধ	479 নাম : প্রবির রায় পিতার নাম: ভলেন রায় বাড়ির নং : N0037 বয়স : 29 লিঙ্গ : পুরুষ	ZMJ2001881 ফটো উপলব্ধ	480 নাম : বিশুজিৎ রায় পিতার নাম: নেন্দু রায় বাড়ির নং : n0064 বয়স : 31 লিঙ্গ : পুরুষ	ZMJ1897875 ফটো উপলব্ধ



বিধানসভা নির্বাচনক্ষেত্রের নং, নাম : 16-ময়নাগুড়ি
ভাগ নং, নাম : 1-বর্মান,চুম,কুজারবাড়ী,মল্লিকপাড়া,দত্তপাড়া।

481	MRK2514776	ফটো উপলব্ধ	482	ZMJ2084895	ফটো উপলব্ধ	483	ZMJ2084879	ফটো উপলব্ধ
নাম : বিধান চন্দ্র রায় পিতার নাম: অনন্ত কুমার রায় বাড়ির নং : n0072 বয়স : 45 লিঙ্গ : পুরুষ			নাম : গোলাপী রায় পিতার নাম: বনমালী রায় বাড়ির নং : n0041 বয়স : 28 লিঙ্গ : মহিলা			নাম : গৌরি রায় স্বামীর নাম: প্রবীর রায় বাড়ির নং : n0266 বয়স : 33 লিঙ্গ : মহিলা		
484	ZMJ2084812	ফটো উপলব্ধ	485	ZMJ2084796	ফটো উপলব্ধ	486	ZMJ1454164	ফটো উপলব্ধ
নাম : বিষ্ণু রায় পিতার নাম: বাবলু রায় বাড়ির নং : n0060 বয়স : 27 লিঙ্গ : পুরুষ			নাম : খোকন রায় পিতার নাম: শিব প্রসাদ রায় বাড়ির নং : n0039 বয়স : 26 লিঙ্গ : পুরুষ			নাম : দরেন রায় পিতার নাম: ধীরেন রায় বাড়ির নং : n0069 বয়স : 42 লিঙ্গ : পুরুষ		
487	ZMJ1768738	ফটো উপলব্ধ	488	WB/03/017/315209	ফটো উপলব্ধ	489	WB/03/017/039571	ফটো উপলব্ধ
নাম : প্রদীপ চন্দ্র রায় পিতার নাম: দীনেশ রায় বাড়ির নং : n0105 বয়স : 30 লিঙ্গ : পুরুষ			নাম : রতন রায় পিতার নাম: পূর্ণ রায় বাড়ির নং : এন0280 বয়স : 56 লিঙ্গ : পুরুষ			নাম : কুন্তি রায় স্বামীর নাম: যতেশ্বর রায় বাড়ির নং : n0045 বয়স : 59 লিঙ্গ : মহিলা		
490	ZMJ1897818	ফটো উপলব্ধ	491	ZMJ1897800	ফটো উপলব্ধ	492	ZMJ1897768	ফটো উপলব্ধ
নাম : কুকিলা রায় স্বামীর নাম: নরেশ রায় বাড়ির নং : n0051 বয়স : 42 লিঙ্গ : মহিলা			নাম : যশোদা রায় স্বামীর নাম: ভূপাল রায় বাড়ির নং : n0031 বয়স : 37 লিঙ্গ : মহিলা			নাম : সুখেন রায় পিতার নাম: অবিলাশ রায় বাড়ির নং : n0040 বয়স : 28 লিঙ্গ : পুরুষ		
493	ZMJ1897727	ফটো উপলব্ধ	494	ZMJ1564988	ফটো উপলব্ধ	495	ZMJ1274067	ফটো উপলব্ধ
নাম : সুভাষ রায় পিতার নাম: তরনী রায় বাড়ির নং : n0051 বয়স : 55 লিঙ্গ : পুরুষ			নাম : রত্না রায় স্বামীর নাম: বিধান চন্দ্র রায় বাড়ির নং : n0072 বয়স : 42 লিঙ্গ : মহিলা			নাম : জীবন রায় পিতার নাম: যোগেন রায় বাড়ির নং : এন0176 বয়স : 35 লিঙ্গ : পুরুষ		
496	MRK2789329	ফটো উপলব্ধ	497	MRK3097367	ফটো উপলব্ধ	498	ZMJ2001782	ফটো উপলব্ধ
নাম : নির্মল রায় মায়ের নাম: লক্ষ্মীবালা রায় বাড়ির নং : n0032 বয়স : 43 লিঙ্গ : পুরুষ			নাম : সুমিতা রায় স্বামীর নাম: দ্বিজেন্দ্রনাথ রায় বাড়ির নং : n0034 বয়স : 61 লিঙ্গ : মহিলা			নাম : বিপ্লব রায় পিতার নাম: বিষ্ণু রায় বাড়ির নং : N0046 বয়স : 27 লিঙ্গ : পুরুষ		
499	ZMJ2191856	ফটো উপলব্ধ	500	WB/03/017/039163	ফটো উপলব্ধ	501	WB/03/017/039251	ফটো উপলব্ধ
নাম : নানু রায় পিতার নাম: গেন্দ্রা রায় বাড়ির নং : n0086 বয়স : 56 লিঙ্গ : পুরুষ			নাম : স্বর্নে রায় স্বামীর নাম: ভূপেন রায় বাড়ির নং : n0206 বয়স : 66 লিঙ্গ : মহিলা			নাম : অলোকা রায় স্বামীর নাম: অমল রায় বাড়ির নং : n0199 বয়স : 54 লিঙ্গ : মহিলা		
502	MRK2513588	ফটো উপলব্ধ	503	MRK2790541	ফটো উপলব্ধ	504	TIH2204113	ফটো উপলব্ধ
নাম : পুলিন রায় পিতার নাম: হলধর রায় বাড়ির নং : n0073 বয়স : 42 লিঙ্গ : পুরুষ			নাম : অমল রায় মায়ের নাম: চিরনবালা রায় বাড়ির নং : n0033 বয়স : 41 লিঙ্গ : পুরুষ			নাম : মাধবী অধিকারী পিতার নাম: সুভাষ অধিকারী বাড়ির নং : এন0084 বয়স : 28 লিঙ্গ : মহিলা		
505	ZMJ2126928	ফটো উপলব্ধ	506	MRK2514420	ফটো উপলব্ধ	507	ZMJ2500981	ফটো উপলব্ধ
নাম : অঞ্জনা রায়(বর্মান) স্বামীর নাম: রমেন রায় বাড়ির নং : এন0091 বয়স : 26 লিঙ্গ : মহিলা			নাম : কৃষ্ণমোহন রায় পিতার নাম: হরকানত রায় বাড়ির নং : n0180 বয়স : 46 লিঙ্গ : পুরুষ			নাম : রবি রায় মায়ের নাম: আরতি রায় বাড়ির নং : এন0102 বয়স : 25 লিঙ্গ : পুরুষ		
508	MRK3032570	ফটো উপলব্ধ	509	WB/03/017/039651	ফটো উপলব্ধ	510	ZMJ2084770	ফটো উপলব্ধ
নাম : সুধান রায় পিতার নাম: অনন্ত কুমার রায় বাড়ির নং : n0072 বয়স : 39 লিঙ্গ : পুরুষ			নাম : মিনতী রায় স্বামীর নাম: যোগেশ রায় বাড়ির নং : n0058 বয়স : 59 লিঙ্গ : মহিলা			নাম : ইন্দ্রজিৎ রায় পিতার নাম: বিনয় রায় বাড়ির নং : n0064 বয়স : 26 লিঙ্গ : পুরুষ		



বিধানসভা নির্বাচনক্ষেত্রের নং, নাম : 16-ময়নাগুড়ি
ভাগ নং, নাম : 1-বর্মান,চুম,কুজারবাড়ী,মল্লিকপাড়া,দত্তপাড়া।

Q 511 নাম : ব্রজেন রায় পিতার নাম: দেবেন্দ্র রায় বাড়ির নং : N0180 বয়স : 36 লিঙ্গ : পুরুষ	ZMJ1807130 ফটো উপলব্ধ	512 নাম : বীরাজ রায় পিতার নাম: কৃষ্ণ মোহন রায় বাড়ির নং : এন0180 বয়স : 20 লিঙ্গ : পুরুষ	ZMJ2706380 ফটো উপলব্ধ	513 নাম : প্রহ্লাদ রায় পিতার নাম: অখিল রায় বাড়ির নং : n0043 বয়স : 30 লিঙ্গ : পুরুষ	ZMJ1806843 ফটো উপলব্ধ
514 নাম : প্রমিলা রায় স্বামীর নাম: পেনন্দ রায় বাড়ির নং : n0168 বয়স : 66 লিঙ্গ : মহিলা	ZMJ2224160 ফটো উপলব্ধ	515 নাম : কামিনী রায় পিতার নাম: বসন্ত রায় বাড়ির নং : n0041 বয়স : 53 লিঙ্গ : পুরুষ	ZMJ2269603 ফটো উপলব্ধ	516 নাম : শুভজিৎ রায় পিতার নাম: শ্যামল রায় বাড়ির নং : এন0083 বয়স : 24 লিঙ্গ : পুরুষ	ZMJ2429579 ফটো উপলব্ধ
517 নাম : হরিষ চন্দ্র রায় পিতার নাম: বঙ্কবিহারী রায় বাড়ির নং : n0215 বয়স : 71 লিঙ্গ : পুরুষ	ZMJ2246064 ফটো উপলব্ধ	518 নাম : সুরজীৎ রায় পিতার নাম: সুদিন রায় বাড়ির নং : এন0226 বয়স : 25 লিঙ্গ : পুরুষ	ZMJ2126845 ফটো উপলব্ধ	519 নাম : মানব রায় পিতার নাম: নির্মল রায় বাড়ির নং : এন0103 বয়স : 21 লিঙ্গ : পুরুষ	ZMJ2650620 ফটো উপলব্ধ
520 নাম : বিনা রায় স্বামীর নাম: সুধান রায় বাড়ির নং : n0072 বয়স : 32 লিঙ্গ : মহিলা	ZMJ1698539 ফটো উপলব্ধ	521 নাম : সুভদ্রা রায় স্বামীর নাম: হলধর রায় বাড়ির নং : n0073 বয়স : 76 লিঙ্গ : মহিলা	WB/03/017/039412 ফটো উপলব্ধ	522 নাম : খুকিবালা রায় স্বামীর নাম: গোপাল রায় বাড়ির নং : n0074 বয়স : 81 লিঙ্গ : মহিলা	MRK3097276 ফটো উপলব্ধ
523 নাম : পপি রায় স্বামীর নাম: পুলিন রায় বাড়ির নং : n0073 বয়স : 42 লিঙ্গ : মহিলা	MRK3298676 ফটো উপলব্ধ	524 নাম : পার্বতী রায় স্বামীর নাম: মানিক রায় বাড়ির নং : এন0216 বয়স : 28 লিঙ্গ : মহিলা	ZMJ1948124 ফটো উপলব্ধ	525 নাম : মাম্পি রায় স্বামীর নাম: সন্তোষ রায় বাড়ির নং : n0181 বয়স : 28 লিঙ্গ : মহিলা	ZMJ1897784 ফটো উপলব্ধ
526 নাম : প্রতিমা রায় স্বামীর নাম: ভবেশ রায় বাড়ির নং : n0121 বয়স : 28 লিঙ্গ : মহিলা	ZMJ2084861 ফটো উপলব্ধ	527 নাম : বিশ্বজিৎ রায় পিতার নাম: ব্রজেন রায় বাড়ির নং : n0076 বয়স : 29 লিঙ্গ : পুরুষ	ZMJ1806678 ফটো উপলব্ধ	528 নাম : বর্নালী রায় স্বামীর নাম: বাসুদেব রায় বাড়ির নং : এন0083 বয়স : 24 লিঙ্গ : মহিলা	ZMJ2614956 ফটো উপলব্ধ
529 নাম : অনিল রায় পিতার নাম: অমল্য রায় বাড়ির নং : n0067 বয়স : 38 লিঙ্গ : পুরুষ	MRK3298783 ফটো উপলব্ধ	530 নাম : পুলিন রায় মায়ের নাম: গৌরী রায় বাড়ির নং : n0041 বয়স : 46 লিঙ্গ : পুরুষ	ZMJ0484857 ফটো উপলব্ধ	531 নাম : তরনী রায় পিতার নাম: উমাকান্ত রায় বাড়ির নং : n0099 বয়স : 53 লিঙ্গ : পুরুষ	ZMJ2596609 ফটো উপলব্ধ
532 নাম : দীনেশ রায় পিতার নাম: রামমোহন রায় বাড়ির নং : n0038 বয়স : 76 লিঙ্গ : পুরুষ	MRK3097318 ফটো উপলব্ধ	533 নাম : চিরতী রায় স্বামীর নাম: দীনেশ রায় বাড়ির নং : n0038 বয়স : 61 লিঙ্গ : মহিলা	WB/03/017/039468 ফটো উপলব্ধ	534 নাম : মঞ্জু রায় স্বামীর নাম: মহাদেব রায় বাড়ির নং : n0229 বয়স : 42 লিঙ্গ : মহিলা	MRK2789899 ফটো উপলব্ধ
535 নাম : মহেন্দ্রনাথ রায় পিতার নাম: যোগেন্দ্র নাথ রায় বাড়ির নং : n0035 বয়স : 61 লিঙ্গ : পুরুষ	WB/03/017/039270 ফটো উপলব্ধ	536 নাম : শান্তি রায় স্বামীর নাম: মহেন্দ্র নাথ রায় বাড়ির নং : n0035 বয়স : 59 লিঙ্গ : মহিলা	WB/03/017/039470 ফটো উপলব্ধ	537 নাম : সুনীল রায় পিতার নাম: নৃপেন্দ্র নাথ রায় বাড়ির নং : n0036 বয়স : 66 লিঙ্গ : পুরুষ	WB/03/017/039464 ফটো উপলব্ধ
538 নাম : হরেন্দ্র নাথ রায় পিতার নাম: সুনীল রায় বাড়ির নং : n0036 বয়স : 37 লিঙ্গ : পুরুষ	MRK3298825 ফটো উপলব্ধ	539 নাম : বাসন্তী রায় স্বামীর নাম: খগেন রায় বাড়ির নং : n0051 বয়স : 42 লিঙ্গ : মহিলা	MRK2731131 ফটো উপলব্ধ	540 নাম : সুধারানী রায় স্বামীর নাম: প্রভাত রায় বাড়ির নং : n0047 বয়স : 61 লিঙ্গ : মহিলা	ZMJ2253847 ফটো উপলব্ধ



বিধানসভা নির্বাচনক্ষেত্রের নং, নাম : 16-ময়নাগুড়ি
ভাগ নং, নাম : 1-বর্মান,চুম,কুজারবাড়ী,মল্লিকপাড়া,দত্তপাড়া।

541	ZMJ1698380	ফটো উপলব্ধ	542	ZMJ2209369	ফটো উপলব্ধ	543	MRK0083378	ফটো উপলব্ধ
নাম : ধনঞ্জয় রায় পিতার নাম: দামায়া রায় বাড়ির নং : n0031 বয়স : 28 লিঙ্গ : পুরুষ			নাম : মন্টু রায় পিতার নাম: নীলকান্ত রায় বাড়ির নং : n0075 বয়স : 64 লিঙ্গ : পুরুষ			নাম : শান্তি রায় স্বামীর নাম: জগবন্ধু রায় বাড়ির নং : n0102 বয়স : 51 লিঙ্গ : মহিলা		
544	ZMJ0484378	ফটো উপলব্ধ	545	ZMJ1897917	ফটো উপলব্ধ	546	MRK3193083	ফটো উপলব্ধ
নাম : সজিত রায় পিতার নাম: রামপ্রসাদ রায় বাড়ির নং : n0040 বয়স : 36 লিঙ্গ : পুরুষ			নাম : বিনোদ রায় পিতার নাম: সুনীল রায় বাড়ির নং : n0036 বয়স : 28 লিঙ্গ : পুরুষ			নাম : কৈলাশ রায় পিতার নাম: যোগেশ রায় বাড়ির নং : n0058 বয়স : 37 লিঙ্গ : পুরুষ		
547	ZMJ2224145	ফটো উপলব্ধ	548	ZMJ1273937	ফটো উপলব্ধ	549	MRK3045903	ফটো উপলব্ধ
নাম : পেনদু রায় পিতার নাম: ভলিন রায় বাড়ির নং : n0167 বয়স : 71 লিঙ্গ : পুরুষ			নাম : ভবেন রায় পিতার নাম: পেনদু রায় বাড়ির নং : n0169 বয়স : 36 লিঙ্গ : পুরুষ			নাম : আরতী রায় স্বামীর নাম: হিমাচি ভূষণ রায় বাড়ির নং : n0194 বয়স : 38 লিঙ্গ : মহিলা		
550	WB/03/017/039504	ফটো উপলব্ধ	551	WB/03/017/039662	ফটো উপলব্ধ	552	ZMJ2379865	ফটো উপলব্ধ
নাম : গনেশ রায় পিতার নাম: মুকুন্দ রায় বাড়ির নং : n0042 বয়স : 64 লিঙ্গ : পুরুষ			নাম : অখিল রায় পিতার নাম: খগেন রায় বাড়ির নং : n0043 বয়স : 68 লিঙ্গ : পুরুষ			নাম : গিতা রায় স্বামীর নাম: নির্মল রায় বাড়ির নং : n0032 বয়স : 36 লিঙ্গ : মহিলা		
553	ZMJ2546133	ফটো উপলব্ধ	554	ZMJ2379832	ফটো উপলব্ধ	555	ZMJ1806751	ফটো উপলব্ধ
নাম : পূর্ণিমা রায় স্বামীর নাম: মানো রায় বাড়ির নং : এন0074 বয়স : 22 লিঙ্গ : মহিলা			নাম : প্রণব রায় পিতার নাম: জঙ্কেশ্বর রায় বাড়ির নং : n0238 বয়স : 25 লিঙ্গ : পুরুষ			নাম : মাম্পি অধিকার(রায়) স্বামীর নাম: নারায়ন রায় বাড়ির নং : n0178 বয়স : 29 লিঙ্গ : মহিলা		
556	WB/03/017/039432	ফটো উপলব্ধ	557	ZMJ1768753	ফটো উপলব্ধ	558	ZMJ2545820	ফটো উপলব্ধ
নাম : বন্দাবালা রায় স্বামীর নাম: অনন্ত কুমার রায় বাড়ির নং : n0072 বয়স : 83 লিঙ্গ : মহিলা			নাম : প্রবীর রায় পিতার নাম: পবিত্র রায় বাড়ির নং : n0071 বয়স : 31 লিঙ্গ : পুরুষ			নাম : মানব রায় পিতার নাম: মনিন্দ্র নাথ রায় বাড়ির নং : এন0148 বয়স : 22 লিঙ্গ : পুরুষ		
559	ZMJ2545689	ফটো উপলব্ধ	560	TTV2588366	ফটো উপলব্ধ	561	WB/03/017/039368	ফটো উপলব্ধ
নাম : বিথী অধিকারী রায় স্বামীর নাম: খোকন রায় বাড়ির নং : এন0003 বয়স : 22 লিঙ্গ : মহিলা			নাম : সুস্মিতা রায় স্বামীর নাম: জয়শঙ্কর রায় বাড়ির নং : এন0158 বয়স : 23 লিঙ্গ : মহিলা			নাম : দীপা রায় স্বামীর নাম: প্রসন্ন রায় বাড়ির নং : n0202 বয়স : 61 লিঙ্গ : মহিলা		
562	MRK2514362	ফটো উপলব্ধ	563	WB/03/017/039463	ফটো উপলব্ধ	564	WB/03/017/039201	ফটো উপলব্ধ
নাম : পরিমল রায় পিতার নাম: পেন্দু রায় বাড়ির নং : n0231 বয়স : 49 লিঙ্গ : পুরুষ			নাম : তারাকান্ত রায় পিতার নাম: হরিকান্ত রায় বাড়ির নং : n0098 বয়স : 76 লিঙ্গ : পুরুষ			নাম : কবিতা রায় স্বামীর নাম: মনিন্দ্র নাথ রায় বাড়ির নং : n0145 বয়স : 57 লিঙ্গ : মহিলা		
565	MRK2514214	ফটো উপলব্ধ	566	MRK2619559	ফটো উপলব্ধ	567	WB/03/017/039240	ফটো উপলব্ধ
নাম : ক্ষীরোদ রায় পিতার নাম: অক্ষয় রায় বাড়ির নং : n0132 বয়স : 44 লিঙ্গ : পুরুষ			নাম : কমলা রায় স্বামীর নাম: ভুবন রায় বাড়ির নং : n0117 বয়স : 48 লিঙ্গ : মহিলা			নাম : পতমা রায় পিতার নাম: পেয়ারী রায় বাড়ির নং : n0109 বয়স : 76 লিঙ্গ : পুরুষ		
568	MRK3032554	ফটো উপলব্ধ	569	MRK2789279	ফটো উপলব্ধ	570	MRK2789261	ফটো উপলব্ধ
নাম : কনিকা রায় স্বামীর নাম: মুনাল রায় বাড়ির নং : n0108 বয়স : 40 লিঙ্গ : মহিলা			নাম : প্রতিভা রায় স্বামীর নাম: শ্যামল রায় বাড়ির নং : n0083 বয়স : 45 লিঙ্গ : মহিলা			নাম : শ্যামল রায় পিতার নাম: ব্রজেন্দ্র নাথ রায় বাড়ির নং : n0083 বয়স : 57 লিঙ্গ : পুরুষ		



বিধানসভা নির্বাচনক্ষেত্রের নং, নাম : 16-ময়নাগুড়ি
ভাগ নং, নাম : 1-বর্মান,চুম,কুজারবাড়ী,মল্লিকপাড়া,দত্তপাড়া.

#2 571 নাম : সুমিত্রা রায় স্বামীর নাম : সুবীন রায় বাড়ির নং : এন0106 বয়স : 40 লিঙ্গ : মহিলা	ZMJ2822708 ফটো উপলব্ধ	572 নাম : মৌমিতা রায় স্বামীর নাম : রবীন রায় বাড়ির নং : n0104 বয়স : 44 লিঙ্গ : মহিলা	MRK2513802 ফটো উপলব্ধ	573 নাম : টুলোবালা রায় স্বামীর নাম : উপেন রায় বাড়ির নং : n0102 বয়স : 76 লিঙ্গ : মহিলা	WB/03/017/039690 ফটো উপলব্ধ
574 নাম : জয়মনি রায় স্বামীর নাম : শ্যামসুন্দর রায় বাড়ির নং : n0022 বয়স : 66 লিঙ্গ : মহিলা	WB/03/017/039338 ফটো উপলব্ধ	575 নাম : ফুলোবালা রায় স্বামীর নাম : পরেশ রায় বাড়ির নং : n0157 বয়স : 58 লিঙ্গ : মহিলা	WB/03/017/039101 ফটো উপলব্ধ	576 নাম : নিলিমা রায় স্বামীর নাম : উপেননাথ রায় বাড়ির নং : n0156 বয়স : 45 লিঙ্গ : মহিলা	MRK2731321 ফটো উপলব্ধ
577 নাম : সোমারু রায় পিতার নাম : কেশরী রায় বাড়ির নং : n0151 বয়স : 39 লিঙ্গ : পুরুষ	MRK3193240 ফটো উপলব্ধ	578 নাম : বাসন্তী রায় স্বামীর নাম : দীনেশ রায় বাড়ির নং : n0105 বয়স : 55 লিঙ্গ : মহিলা	WB/03/017/039361 ফটো উপলব্ধ	579 নাম : রুপালী রায় স্বামীর নাম : রঞ্জিত রায় বাড়ির নং : n0104 বয়স : 36 লিঙ্গ : মহিলা	ZMJ1163526 ফটো উপলব্ধ
580 নাম : মীরা রায় স্বামীর নাম : কেশরী রায় বাড়ির নং : n0189 বয়স : 59 লিঙ্গ : মহিলা	WB/03/017/039292 ফটো উপলব্ধ	581 নাম : প্রসন্ন রায় পিতার নাম : দয়েন্দ্রনাথ রায় বাড়ির নং : n0187 বয়স : 71 লিঙ্গ : পুরুষ	WB/03/017/039369 ফটো উপলব্ধ	582 নাম : বীনা রায়(বর্মান) স্বামীর নাম : বাপী বর্মান বাড়ির নং : n0064 বয়স : 35 লিঙ্গ : মহিলা	ZMJ1698604 ফটো উপলব্ধ
583 নাম : রেবা রায় পিতার নাম : বিনয় রায় বাড়ির নং : n0064 বয়স : 32 লিঙ্গ : মহিলা	ZMJ1698588 ফটো উপলব্ধ	584 নাম : রনজিত রায় পিতার নাম : শরৎ রায় বাড়ির নং : N0149 বয়স : 27 লিঙ্গ : পুরুষ	ZMJ2001816 ফটো উপলব্ধ	585 নাম : ফুলতী রায় স্বামীর নাম : কানু রায় বাড়ির নং : n0024 বয়স : 30 লিঙ্গ : মহিলা	ZMJ1806710 ফটো উপলব্ধ
586 নাম : দীপু রায় পিতার নাম : সুশীল রায় বাড়ির নং : এন0232 বয়স : 23 লিঙ্গ : পুরুষ	ZMJ2454155 ফটো উপলব্ধ	#2 587 নাম : প্রমিলা রায় স্বামীর নাম : রতন রায় বাড়ির নং : এন0280 বয়স : 46 লিঙ্গ : মহিলা	MRK2620300 ফটো উপলব্ধ	588 নাম : অমূল্য রায় পিতার নাম : গাদুল রায় বাড়ির নং : n0210 বয়স : 71 লিঙ্গ : পুরুষ	ZMJ2203768 ফটো উপলব্ধ
589 নাম : মিনু রায় স্বামীর নাম : শঙ্কু রায় বাড়ির নং : n0077 বয়স : 59 লিঙ্গ : মহিলা	ZMJ2192334 ফটো উপলব্ধ	590 নাম : নিলিমা রায় স্বামীর নাম : নানু রায় বাড়ির নং : n0086 বয়স : 33 লিঙ্গ : মহিলা	ZMJ1897909 ফটো উপলব্ধ	591 নাম : ধনেশ রায় পিতার নাম : সুধীর রায় বাড়ির নং : 0000 বয়স : 24 লিঙ্গ : পুরুষ	ZMJ2378693 ফটো উপলব্ধ
592 নাম : ছায়া রায় স্বামীর নাম : নরেশ রায় বাড়ির নং : n0124 বয়স : 36 লিঙ্গ : মহিলা	ZMJ1273861 ফটো উপলব্ধ	593 নাম : বিজোবালা রায় স্বামীর নাম : পত্নমা রায় বাড়ির নং : n0109 বয়স : 71 লিঙ্গ : মহিলা	MRK2789204 ফটো উপলব্ধ	594 নাম : ডাবলু রায় পিতার নাম : ব্রজেন রায় বাড়ির নং : n0086 বয়স : 37 লিঙ্গ : পুরুষ	ZMJ1273622 ফটো উপলব্ধ
595 নাম : দিপঙ্কর রায় পিতার নাম : বিন্দু রায় বাড়ির নং : n0084 বয়স : 30 লিঙ্গ : পুরুষ	ZMJ1698273 ফটো উপলব্ধ	596 নাম : কম্পনা রায় স্বামীর নাম : জগদীশ রায় বাড়ির নং : n0037 বয়স : 38 লিঙ্গ : মহিলা	ZMJ1273754 ফটো উপলব্ধ	597 নাম : কৃষ্ণা রায় পিতার নাম : অলেন রায় বাড়ির নং : নং037 বয়স : 21 লিঙ্গ : মহিলা	ZMJ2701266 ফটো উপলব্ধ
598 নাম : ক্ষিতীশ রায় পিতার নাম : খগেন রায় বাড়ির নং : এন000 বয়স : 26 লিঙ্গ : পুরুষ	ZMJ2127074 ফটো উপলব্ধ	#2 599 নাম : সুশান্ত রায় পিতার নাম : উপেন রায় বাড়ির নং : n0095 বয়স : 51 লিঙ্গ : পুরুষ	ZMJ2822757 ফটো উপলব্ধ	600 নাম : উপেন রায় পিতার নাম : ধর্মনারায়ন রায় বাড়ির নং : n0095 বয়স : 81 লিঙ্গ : পুরুষ	WB/03/017/039372 ফটো উপলব্ধ



বিধানসভা নির্বাচনক্ষেত্রের নং, নাম : 16-ময়নাগুড়ি
ভাগ নং, নাম : 1-বর্মান,চুম,কুজারবাড়ী,মল্লিকপাড়া,দত্তপাড়া.

601 নাম : মান্নি রায়(বর্মান) স্বামীর নাম: কমল রায় বাড়ির নং : n0096 বয়স : 27 লিঙ্গ : মহিলা	ZMJ2001857 ফটো উপলব্ধ	602 নাম : শ্যামলী শর্মা পিতার নাম: বিশ্বনাথ শর্মা বাড়ির নং : N0029 বয়স : 28 লিঙ্গ : মহিলা	ZMJ2001915 ফটো উপলব্ধ	603 নাম : ময়না শর্মা স্বামীর নাম: বিশ্বনাথ শর্মা বাড়ির নং : n0029 বয়স : 63 লিঙ্গ : মহিলা	WB/03/017/039129 ফটো উপলব্ধ
604 নাম : বিশ্বনাথ শর্মা পিতার নাম: যতীন শর্মা বাড়ির নং : n0029 বয়স : 66 লিঙ্গ : পুরুষ	MRK2790384 ফটো উপলব্ধ	605 নাম : ভারতী শর্মা স্বামীর নাম: অবিনাশ শর্মা বাড়ির নং : n0028 বয়স : 59 লিঙ্গ : মহিলা	WB/03/017/039131 ফটো উপলব্ধ	606 নাম : অবিনাশ শর্মা পিতার নাম: যতীন শর্মা বাড়ির নং : n0028 বয়স : 61 লিঙ্গ : পুরুষ	WB/03/017/039033 ফটো উপলব্ধ
607 নাম : কবিতা শীল(শর্মা) স্বামীর নাম: কালিদাস শর্মা বাড়ির নং : n0026 বয়স : 42 লিঙ্গ : মহিলা	MRK2790376 ফটো উপলব্ধ	608 নাম : কৌশিক শর্মা পিতার নাম: অবিনাশ শর্মা বাড়ির নং : N0028 বয়স : 27 লিঙ্গ : পুরুষ	ZMJ2001923 ফটো উপলব্ধ	609 নাম : অশান্তি শর্মা স্বামীর নাম: মুকুন্দ শর্মা বাড়ির নং : n0027 বয়স : 70 লিঙ্গ : মহিলা	ZMJ2238301 ফটো উপলব্ধ
610 নাম : রঞ্জিত শর্মা পিতার নাম: বিশ্বনাথ শর্মা বাড়ির নং : n0029 বয়স : 32 লিঙ্গ : পুরুষ	ZMJ1565019 ফটো উপলব্ধ	611 নাম : বিরেন শর্মা পিতার নাম: বিশ্বনাথ শর্মা বাড়ির নং : n0029 বয়স : 38 লিঙ্গ : পুরুষ	MRK3298791 ফটো উপলব্ধ	612 নাম : কালিদাস শর্মা পিতার নাম: অতুল শর্মা বাড়ির নং : n0026 বয়স : 42 লিঙ্গ : পুরুষ	MRK2790400 ফটো উপলব্ধ
613 নাম : নারায়ণ শর্মা পিতার নাম: অবিনাশ শর্মা বাড়ির নং : n0987 বয়স : 24 লিঙ্গ : পুরুষ	ZMJ2379303 ফটো উপলব্ধ	614 নাম : রতনা শর্মা রায় স্বামীর নাম: জয়ন্ত রায় বাড়ির নং : n0146 বয়স : 35 লিঙ্গ : মহিলা	ZMJ1806744 ফটো উপলব্ধ	615 নাম : জয়ন্ত রায় পিতার নাম: প্রমথেশ রায় বাড়ির নং : n0146 বয়স : 33 লিঙ্গ : পুরুষ	ZMJ1565332 ফটো উপলব্ধ
616 নাম : মান্নি শীল(শর্মা) স্বামীর নাম: বিরেন শর্মা বাড়ির নং : N0029 বয়স : 33 লিঙ্গ : মহিলা	ZMJ1545649 ফটো উপলব্ধ	617 নাম : পিংকী সরকার স্বামীর নাম: রাজু সরকার বাড়ির নং : n0001 বয়স : 32 লিঙ্গ : মহিলা	ZMJ1536796 ফটো উপলব্ধ	618 নাম : বিষ্ণু সরকার পিতার নাম: ধর্মানারায়ন সরকার বাড়ির নং : n0030 বয়স : 61 লিঙ্গ : পুরুষ	ZMJ2248110 ফটো উপলব্ধ
619 নাম : ননী সরকার পিতার নাম: ধর্মানারায়ন সরকার বাড়ির নং : n0030 বয়স : 63 লিঙ্গ : পুরুষ	MRK2789394 ফটো উপলব্ধ	620 নাম : ধনবালা সরকার স্বামীর নাম: জয়নারায়ন সরকার বাড়ির নং : n0050 বয়স : 66 লিঙ্গ : মহিলা	WB/03/017/039739 ফটো উপলব্ধ	621 নাম : সুমিত্রা সরকার পিতার নাম: ননী সরকার বাড়ির নং : N0030 বয়স : 30 লিঙ্গ : মহিলা	ZMJ2001840 ফটো উপলব্ধ
622 নাম : শেফালী মন্ডল স্বামীর নাম: অনাথ মন্ডল বাড়ির নং : n0019 বয়স : 50 লিঙ্গ : মহিলা	MRK3097433 ফটো উপলব্ধ	623 নাম : কম্পনা সরকার স্বামীর নাম: বিশ্বনাথ সরকার বাড়ির নং : n0277 বয়স : 35 লিঙ্গ : মহিলা	ZMJ1752922 ফটো উপলব্ধ	624 নাম : অঞ্জলী সরকার স্বামীর নাম: বিষ্ণু সরকার বাড়ির নং : n0030 বয়স : 56 লিঙ্গ : মহিলা	ZMJ1698299 ফটো উপলব্ধ
625 নাম : ভালবাসা সরকার স্বামীর নাম: ধর্ম নারায়ন সরকার বাড়ির নং : n0030 বয়স : 93 লিঙ্গ : মহিলা	ZMJ2207561 ফটো উপলব্ধ	626 নাম : পূর্ণ সরকার স্বামীর নাম: বিমলা সরকার বাড়ির নং : n0006 বয়স : 31 লিঙ্গ : পুরুষ	ZMJ1698307 ফটো উপলব্ধ	627 নাম : ভাগ্যবান সরকার পিতার নাম: দীনেশ সরকার বাড়ির নং : এন0091 বয়স : 26 লিঙ্গ : পুরুষ	ZMJ2159671 ফটো উপলব্ধ
628 নাম : শান্তি সরকার স্বামীর নাম: মানিক সরকার বাড়ির নং : এন0050 বয়স : 34 লিঙ্গ : মহিলা	ZMJ1741792 ফটো উপলব্ধ	629 নাম : আষ্টমী সরকার স্বামীর নাম: রনজীৎ সরকার বাড়ির নং : n0030 বয়স : 38 লিঙ্গ : মহিলা	ZMJ1381003 ফটো উপলব্ধ	630 নাম : মৌমিতা সরকার পিতার নাম: ননী সরকার বাড়ির নং : n0030 বয়স : 32 লিঙ্গ : মহিলা	ZMJ2001733 ফটো উপলব্ধ



বিধানসভা নির্বাচনক্ষেত্রের নং, নাম : 16-ময়নাগুড়ি
ভাগ নং, নাম : 1-বর্মান,চুম,কুজারবাড়ী,মল্লিকপাড়া,দত্তপাড়া।

631	ZMJ1698448	নাম : নমিতা সরকার স্বামীর নাম: প্রফুল্ল সরকার বাড়ির নং : n0019 বয়স : 33 লিঙ্গ : মহিলা	ফটো উপলব্ধ	632	ZMJ2244218	নাম : বিনদিনী সরকার স্বামীর নাম: ননী সরকার বাড়ির নং : n0030 বয়স : 61 লিঙ্গ : মহিলা	ফটো উপলব্ধ	633	ZMJ1897677	নাম : মাধবী অধিকারী(সরকার) স্বামীর নাম: মহাদেব সরকার বাড়ির নং : n0050 বয়স : 28 লিঙ্গ : মহিলা	ফটো উপলব্ধ
634	ZMJ1698349	নাম : রাম প্রসাদ সরকার পিতার নাম: যতীন্দ্র সরকার বাড়ির নং : n0004 বয়স : 34 লিঙ্গ : পুরুষ	ফটো উপলব্ধ	635	WB/03/017/039394	নাম : কুমুম সরকার স্বামীর নাম: যতীন্দ্র সরকার বাড়ির নং : n0004 বয়স : 71 লিঙ্গ : মহিলা	ফটো উপলব্ধ	636	ZMJ2378552	নাম : সুভঙ্কর সরকার পিতার নাম: ভাবেশ সরকার বাড়ির নং : N000 বয়স : 26 লিঙ্গ : পুরুষ	ফটো উপলব্ধ
637	WB/03/017/315118	নাম : নিয়তী সরকার স্বামীর নাম: দীনেশ সরকার বাড়ির নং : n0059 বয়স : 59 লিঙ্গ : মহিলা	ফটো উপলব্ধ	638	ZMJ2084887	নাম : ফুমামালা সরকার স্বামীর নাম: সুদল সরকার বাড়ির নং : n0006 বয়স : 33 লিঙ্গ : মহিলা	ফটো উপলব্ধ	639	WB/03/017/039422	নাম : যতীন্দ্র সরকার পিতার নাম: মেঘলাল সরকার বাড়ির নং : n0004 বয়স : 76 লিঙ্গ : পুরুষ	ফটো উপলব্ধ
640	ZMJ0486043	নাম : রাজু সরকার পিতার নাম: অনিল সরকার বাড়ির নং : n0001 বয়স : 45 লিঙ্গ : পুরুষ	ফটো উপলব্ধ	641	WB/03/017/039595	নাম : সুশীল সরকার পিতার নাম: মহেন্দ্র সরকার বাড়ির নং : n0019 বয়স : 56 লিঙ্গ : পুরুষ	ফটো উপলব্ধ	642	WB/03/017/039582	নাম : দীনেশ চন্দ্র সরকার পিতার নাম: জয়নারায়ন সরকার বাড়ির নং : n0059 বয়স : 66 লিঙ্গ : পুরুষ	ফটো উপলব্ধ
643	ZMJ0486167	নাম : মহাদেব সরকার পিতার নাম: জয়নারায়ন সরকার বাড়ির নং : n0050 বয়স : 38 লিঙ্গ : পুরুষ	ফটো উপলব্ধ	644	WB/03/017/039173	নাম : ভবেশ সরকার পিতার নাম: জয়নারায়ন সরকার বাড়ির নং : n0057 বয়স : 51 লিঙ্গ : পুরুষ	ফটো উপলব্ধ	645	WB/03/017/039685	নাম : হেমবালা সরকার স্বামীর নাম: বিপুল সরকার বাড়ির নং : n0055 বয়স : 69 লিঙ্গ : মহিলা	ফটো উপলব্ধ
646	MRK3097417	নাম : প্রফুল্ল সরকার পিতার নাম: মহেন্দ্র সরকার বাড়ির নং : n0019 বয়স : 56 লিঙ্গ : পুরুষ	ফটো উপলব্ধ	647	MRK3097458	নাম : কুন্তি সরকার স্বামীর নাম: ভবেশ সরকার বাড়ির নং : n0057 বয়স : 47 লিঙ্গ : মহিলা	ফটো উপলব্ধ	648	ZMJ2736775	নাম : দীপঙ্কর সরকার পিতার নাম: ভবেশ সরকার বাড়ির নং : এন0021 বয়স : 21 লিঙ্গ : পুরুষ	ফটো উপলব্ধ
649	ZMJ1380971	নাম : মানিক সরকার পিতার নাম: জয়নারায়ন সরকার বাড়ির নং : n0050 বয়স : 33 লিঙ্গ : পুরুষ	ফটো উপলব্ধ	650	WB/03/017/039493	নাম : বিপুল সরকার পিতার নাম: জয়নারায়ন সরকার বাড়ির নং : n0055 বয়স : 71 লিঙ্গ : পুরুষ	ফটো উপলব্ধ	651	MRK3298775	নাম : সহদেব সরকার পিতার নাম: জয়নারায়ন সরকার বাড়ির নং : n0050 বয়স : 36 লিঙ্গ : পুরুষ	ফটো উপলব্ধ
652	MRK2790426	নাম : কনিকা সরকার পিতার নাম: শীতল সরকার বাড়ির নং : n0030 বয়স : 39 লিঙ্গ : মহিলা	ফটো উপলব্ধ	653	ZMJ1380989	নাম : চন্দন সরকার পিতার নাম: ধর্ম নারায়ন সরকার বাড়ির নং : n0030 বয়স : 34 লিঙ্গ : পুরুষ	ফটো উপলব্ধ	654	MRK3298742	নাম : চারুবালা সরকার স্বামীর নাম: সুশীল সরকার বাড়ির নং : n0019 বয়স : 40 লিঙ্গ : মহিলা	ফটো উপলব্ধ
655	WB/03/017/039271	নাম : হরিমতি সরকার স্বামীর নাম: মহেন্দ্র সরকার বাড়ির নং : n0019 বয়স : 83 লিঙ্গ : মহিলা	ফটো উপলব্ধ	656	ZMJ1273671	নাম : অভিজিৎ সরকার পিতার নাম: অনিল সরকার বাড়ির নং : n0001 বয়স : 37 লিঙ্গ : পুরুষ	ফটো উপলব্ধ	657	ZMJ1380997	নাম : লতিকা সরকার স্বামীর নাম: চন্দন সরকার বাড়ির নং : n0030 বয়স : 33 লিঙ্গ : মহিলা	ফটো উপলব্ধ
658	MRK3032547	নাম : সুদল সরকার পিতার নাম: ফালান চন্দ্র সরকার বাড়ির নং : n0006 বয়স : 40 লিঙ্গ : পুরুষ	ফটো উপলব্ধ	659	MRK3232162	নাম : বিশ্বনাথ সরকার পিতার নাম: নিমাই সরকার বাড়ির নং : n0279 বয়স : 39 লিঙ্গ : পুরুষ	ফটো উপলব্ধ	660	MRK2759280	নাম : অনিল সরকার পিতার নাম: নিমাই সরকার বাড়ির নং : n0276 বয়স : 48 লিঙ্গ : পুরুষ	ফটো উপলব্ধ



বিধানসভা নির্বাচনক্ষেত্রের নং, নাম : 16-ময়নাগুড়ি

ভাগ নং, নাম : 1-বর্মান,চুম,কুজারবাড়ী,মল্লিকপাড়া,দত্তপাড়া.

661	ZMJ1564947	নাম : রঞ্জীৎ সরকার পিতার নাম: ধর্মনারায়ন সরকার বাড়ির নং : n0030 বয়স : 42 লিঙ্গ : পুরুষ	ফটো উপলব্ধ	662	ZMJ1897750	নাম : মিনতী সরকার পিতার নাম: বিপুল সরকার বাড়ির নং : n0055 বয়স : 29 লিঙ্গ : মহিলা	ফটো উপলব্ধ	663	ZMJ1698331	নাম : বর্না সরকার পিতার নাম: যোতীন্দ্র সরকার বাড়ির নং : n0004 বয়স : 31 লিঙ্গ : মহিলা	ফটো উপলব্ধ
664	ZMJ1407410	নাম : উজ্জ্বলা সরকার (বিশ্বাস) স্বামীর নাম: অনিল সরকার বাড়ির নং : n0278 বয়স : 39 লিঙ্গ : মহিলা	ফটো উপলব্ধ	665	WB/03/017/039208	নাম : হেমলতা সিংহ স্বামীর নাম: নরেন্দ্র সিংহ বাড়ির নং : n0081 বয়স : 86 লিঙ্গ : মহিলা	ফটো উপলব্ধ	666	ZMJ2740744	নাম : সুসিতা রায় স্বামীর নাম: বিশ্বনাথ রায় বাড়ির নং : এন0043 বয়স : 21 লিঙ্গ : মহিলা	ফটো উপলব্ধ
667	ZMJ2740876	নাম : সন্তোম রায় পিতার নাম: সুধীর রায় বাড়ির নং : এন0048 বয়স : 22 লিঙ্গ : পুরুষ	ফটো উপলব্ধ	668	ZMJ2740991	নাম : পরিতোষ রায় পিতার নাম: সন্তোষ রায় বাড়ির নং : এন0096 বয়স : 22 লিঙ্গ : পুরুষ	ফটো উপলব্ধ	669	ZMJ2741353	নাম : প্রলয় রায় পিতার নাম: বনমালী রায় বাড়ির নং : এন0100 বয়স : 21 লিঙ্গ : পুরুষ	ফটো উপলব্ধ
670	ZMJ2741486	নাম : সুমন্ত রায় পিতার নাম: সুধীর রায় বাড়ির নং : এন0048 বয়স : 20 লিঙ্গ : পুরুষ	ফটো উপলব্ধ	671	NEV2278034	নাম : প্রীতি রায় সরকার পিতার নাম: প্রভাত রায় সরকার বাড়ির নং : এন0059 বয়স : 25 লিঙ্গ : মহিলা	ফটো উপলব্ধ	672	ZMJ2754620	নাম : লিপিকা রায় স্বামীর নাম: বিশ্বদীপ রায় বাড়ির নং : পুটিমারী বয়স : 22 লিঙ্গ : মহিলা	ফটো উপলব্ধ
673	ZMJ2765691	নাম : রীতা রায় স্বামীর নাম: মনোরঞ্জন রায় বাড়ির নং : এন0240 বয়স : 22 লিঙ্গ : মহিলা	ফটো উপলব্ধ	674	ZMJ2760205	নাম : জয়দেব রায় পিতার নাম: পুলিন রায় বাড়ির নং : এন0041 বয়স : 20 লিঙ্গ : পুরুষ	ফটো উপলব্ধ	675	ZMJ2769727	নাম : রাজীব সরকার পিতার নাম: রঞ্জিত সরকার বাড়ির নং : এন0084 বয়স : 20 লিঙ্গ : পুরুষ	ফটো উপলব্ধ
676	ZMJ2770048	নাম : রবি রায় পিতার নাম: তরণী রায় বাড়ির নং : এন0099 বয়স : 22 লিঙ্গ : পুরুষ	ফটো উপলব্ধ	677	ZMJ2771335	নাম : শুভঙ্কর রায় পিতার নাম: ভবেন রায় বাড়ির নং : এন0029 বয়স : 20 লিঙ্গ : পুরুষ	ফটো উপলব্ধ	678	ZMJ2785764	নাম : উত্তম রায় পিতার নাম: অমল রায় বাড়ির নং : এন0224 বয়স : 22 লিঙ্গ : পুরুষ	ফটো উপলব্ধ
679	ZMJ2786408	নাম : সঞ্জয় রায় পিতার নাম: লক্ষ্মী নারায়ণ রায় বাড়ির নং : দক্ষিণ পুটিমারী বয়স : 20 লিঙ্গ : পুরুষ	ফটো উপলব্ধ	680	ZMJ2792216	নাম : মিল্টন রায় পিতার নাম: ভুবন রায় বাড়ির নং : দক্ষিণ পুটিমারী বয়স : 20 লিঙ্গ : পুরুষ	ফটো উপলব্ধ	681	ZMJ2798676	নাম : দ্বীপ রায় পিতার নাম: অমল রায় বাড়ির নং : এন0036 বয়স : 20 লিঙ্গ : পুরুষ	ফটো উপলব্ধ
682	ZMJ2802767	নাম : ভাস্কর রায় পিতার নাম: জগদীশ রায় বাড়ির নং : এন0069 বয়স : 20 লিঙ্গ : পুরুষ	ফটো উপলব্ধ								





683	1	ZMJ2828879
নাম : হরজিৎ রায় পিতার নাম: হরজিৎ রায় বাড়ির নং : দক্ষিণ পুটিমারী বয়স : 19 লিঙ্গ : পুরুষ		ফটো উপলব্ধ

নির্বাচক সংখ্যার সারসংক্ষেপ :

A) নির্বাচকের সংখ্যা :

	নির্বাচক তালিকার প্রকৃতি	নির্বাচক তালিকার পরিচিতি :	নির্বাচকের সংখ্যা :				
			পুরুষ	মহিলা	তৃতীয় লিঙ্গ	মোট	
I	মূল তালিকা	মূল তালিকা	বিশেষ নিবিড় সংশোধন ২০২৬ এর চূড়ান্ত ভোটার তালিকার সহিত 06-04-2026 তারিখ অবধি সংশোধিত নির্বাচক তালিকা	377	305	0	682
II	1- সংযোজন তালিকা	সংযোজনী 1	বিশেষ সংক্ষিপ্ত সংশোধন 2026	0	0	0	0
		সংযোজনী 2	ধারাবাহিক সংশোধন 2026	1	0	0	1
			মোট	1	0	0	1
III	2- বিয়োজন তালিকা	সংযোজনী 1	বিশেষ সংক্ষিপ্ত সংশোধন 2026	5	0	0	5
		সংযোজনী 2	ধারাবাহিক সংশোধন 2026	0	0	0	0
			মোট	5	0	0	5
IV	'লিঙ্গ ক্ষেত্রের' পরিবর্তনের কারণে পার্থক্য			0	0	0	0
V	বিচারপ্রক্রিয়ার অধীনস্থ			0	0	0	0
VI	বিচার বিভাগীয় আধিকারিক কর্তৃক বিচারপূর্বক নিষ্পত্তির পর বিয়োজিত			2	4	0	6
নির্বাচকের মোট সংখ্যা (I+II-III+IV-V-VI)				371	301	0	672

B) ক্রটি সংশোধনের সংখ্যা :

নির্বাচক তালিকার প্রকৃতি	নির্বাচক তালিকার পরিচিতি :	ক্রটি সংশোধনের সংখ্যা :
সংযোজনী 1	বিশেষ সংক্ষিপ্ত সংশোধন 2026	0
সংযোজনী 2	ধারাবাহিক সংশোধন 2026	5
	মোট	5

নির্বাচক নিবন্ধন আধিকারিকের স্বাক্ষর

E-মৃত, S-স্থানান্তরিত, R-একাধিকবার অন্তর্ভুক্ত, M-নিখোঁজ, Q-যোগ্য নহে