



নির্বাচক তালিকা 2026 S25 পশ্চিমবঙ্গ

বিধানসভা নির্বাচনক্ষেত্রের নং, নাম ও সংরক্ষণের স্থিতি : 16 - ময়নাগুড়ি (তপশীলি জাতি)		অংশ নং : 123																			
বিধানসভা নির্বাচনক্ষেত্রটি যে লোকসভা নির্বাচনক্ষেত্রের / ক্ষেত্রসমূহের অন্তর্ভুক্ত তার নং, নাম ও সংরক্ষণ স্থিতি : 3 - জলপাইগুড়ি (তপশীলি জাতি)																					
1. সংশোধনের পূর্ণ বিবরণ																					
সংশোধনের বৎসর :	2026	নির্বাচক তালিকার পরিচিতি : বিশেষ নিবিড় সংশোধন ২০২৬ এর চূড়ান্ত ভোটার তালিকার সহিত 06-04-2026 তারিখ অবধি সংশোধিত নির্বাচক তালিকা																			
ভিত্তি তারিখ :	01-01-2026																				
সংশোধনের প্রকৃতি :	ধারাবাহিক সংশোধন 2026																				
প্রকাশনার তারিখ :	06-04-2026																				
2. অংশ ও নির্বাচনী এলাকার পূর্ণ বিবরণ :																					
অংশের ভাগ নং ও নাম :																					
1-শুকমনের-যজ্ঞেশ্বরের-খালের-কালার-বসুনীয়ার বাড়ী		<table style="width: 100%; border-collapse: collapse;"> <tr> <td style="width: 60%;">প্রধান শহর/গ্রাম</td> <td>: উত্তর মাধবডাঙ্গা</td> </tr> <tr> <td>ওয়ার্ড</td> <td>:</td> </tr> <tr> <td>থানা</td> <td>: ময়নাগুড়ি</td> </tr> <tr> <td>গ্রাম পঞ্চগায়েত</td> <td>: মাধবডাঙ্গা 1 নং</td> </tr> <tr> <td>ব্লক</td> <td>: ময়নাগুড়ি</td> </tr> <tr> <td>মহকুমা</td> <td>: সদর, জলপাইগুড়ি</td> </tr> <tr> <td>জেলা</td> <td>: জলপাইগুড়ি</td> </tr> <tr> <td>পিন</td> <td>: 735224</td> </tr> </table>				প্রধান শহর/গ্রাম	: উত্তর মাধবডাঙ্গা	ওয়ার্ড	:	থানা	: ময়নাগুড়ি	গ্রাম পঞ্চগায়েত	: মাধবডাঙ্গা 1 নং	ব্লক	: ময়নাগুড়ি	মহকুমা	: সদর, জলপাইগুড়ি	জেলা	: জলপাইগুড়ি	পিন	: 735224
প্রধান শহর/গ্রাম	: উত্তর মাধবডাঙ্গা																				
ওয়ার্ড	:																				
থানা	: ময়নাগুড়ি																				
গ্রাম পঞ্চগায়েত	: মাধবডাঙ্গা 1 নং																				
ব্লক	: ময়নাগুড়ি																				
মহকুমা	: সদর, জলপাইগুড়ি																				
জেলা	: জলপাইগুড়ি																				
পিন	: 735224																				
3. ভোট গ্রহন কেন্দ্রের পূর্ণ বিবরণ :																					
ভোট গ্রহন কেন্দ্রের নং, নাম :		ভোট গ্রহন কেন্দ্রের শ্রেণী :		গ্রামীণ																	
123 - বটেশ্বর জুনিয়র বেসিক স্কুল		এই অংশে সহায়ক ভোটগ্রহন কেন্দ্রের সংখ্যা		0																	
ভোট গ্রহন কেন্দ্রের ঠিকানা :		:																			
বটেশ্বর জুনিয়র বেসিক স্কুল, কক্ষ ১, বটেশ্বর																					
4. নির্বাচকের সংখ্যা :																					
প্রথম ক্রমিক নং	শেষ ক্রমিক নং	মোট সংখ্যা																			
		পুরুষ	মহিলা	তৃতীয় লিঙ্গ	মোট																
1	511	268	241	0	509																

নির্বাচক নিবন্ধন আধিকারিকের স্বাক্ষর

Nazri Naksha



Google Map View

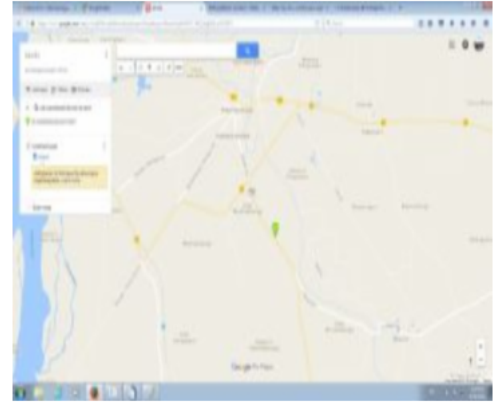

Polling Station Building Front View



Polling Station Front View



Cad View

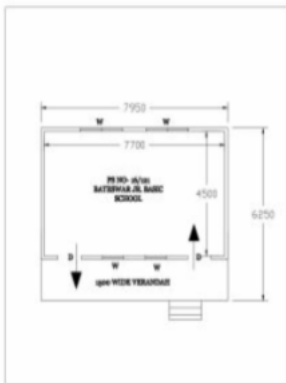

Key MAP View

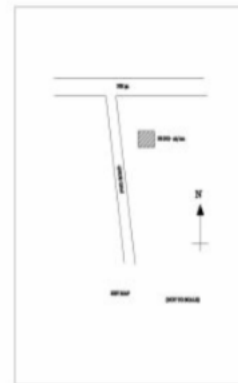

বিধানসভা নির্বাচনক্ষেত্রের নং, নাম : 16-ময়নাগুড়ি
ভাগ নং, নাম : 1-সুকমেনের-যজ্ঞেশ্বরের-খালের-কালার-বসুনিয়ার বাড়ী

1 নাম : দীনবন্ধু রায় পিতার নাম: যোগেন রায় বাড়ির নং : n0138 বয়স : 36 লিঙ্গ : পুরুষ	ZMJ1164672 ফটো উপলব্ধ	2 নাম : বিল্টু রায় পিতার নাম: নেহেরু রায় বাড়ির নং : n0135 বয়স : 36 লিঙ্গ : পুরুষ	ZMJ1164789 ফটো উপলব্ধ	3 নাম : তপন মন্ডল পিতার নাম: প্রানহরি মন্ডল বাড়ির নং : n0139 বয়স : 35 লিঙ্গ : মহিলা	ZMJ1164698 ফটো উপলব্ধ
4 নাম : পিঙ্কি স্বামীর নাম: পূর্ণদেব রায় বাড়ির নং : নং070 বয়স : 26 লিঙ্গ : মহিলা	ZMJ2142958 ফটো উপলব্ধ	5 নাম : সমীর বসাক পিতার নাম: শৈলেন বসাক বাড়ির নং : n0112 বয়স : 51 লিঙ্গ : পুরুষ	WB/03/017/234249 ফটো উপলব্ধ	6 নাম : মানিক গনেশ পিতার নাম: খগেশ্বর গনেশ বাড়ির নং : n0126 বয়স : 37 লিঙ্গ : পুরুষ	ZMJ1455567 ফটো উপলব্ধ
7 নাম : প্রসেনজীৎ বসুনিয়া মায়ের নাম: কল্পনা বসুনিয়া বাড়ির নং : এন0079 বয়স : 24 লিঙ্গ : পুরুষ	ZMJ2476703 ফটো উপলব্ধ	8 নাম : কবিতা রায় স্বামীর নাম: বিল্টু রায় বাড়ির নং : এন0135 বয়স : 34 লিঙ্গ : মহিলা	ZMJ1749241 ফটো উপলব্ধ	9 নাম : সঞ্জয় বসাক পিতার নাম: সমীর বসাক বাড়ির নং : এন0112 বয়স : 22 লিঙ্গ : পুরুষ	ZMJ2549343 ফটো উপলব্ধ
10 নাম : কল্পনা বসুনিয়া স্বামীর নাম: ভদ্রমোহন বসুনিয়া বাড়ির নং : n0079 বয়স : 47 লিঙ্গ : মহিলা	LPC1511757 ফটো উপলব্ধ	11 নাম : দিপীকা রায় স্বামীর নাম: দীনবন্ধু রায় বাড়ির নং : n0138 বয়স : 33 লিঙ্গ : মহিলা	ZMJ1566819 ফটো উপলব্ধ	12 নাম : সুমিতা রায় বসুনিয়া স্বামীর নাম: রঞ্জিত বসুনিয়া বাড়ির নং : n0113 বয়স : 41 লিঙ্গ : মহিলা	CGT2375962 ফটো উপলব্ধ
13 নাম : বর্না বসাক (দত্ত) স্বামীর নাম: সমীর বসাক বাড়ির নং : n0111 বয়স : 44 লিঙ্গ : মহিলা	MRK2594448 ফটো উপলব্ধ	14 নাম : জয়া বসাক পিতার নাম: সমীর বসাক বাড়ির নং : এন0112 বয়স : 25 লিঙ্গ : মহিলা	ZMJ2142974 ফটো উপলব্ধ	#2 15 নাম : অভিজিৎ বসুনিয়া পিতার নাম: ভদ্রমোহন বাসুনিয়া বাড়ির নং : এন0079 বয়স : 22 লিঙ্গ : পুরুষ	ZMJ2549327 ফটো উপলব্ধ
16 নাম : সত্য গনেশ পিতার নাম: কান্দুরা গনেশ বাড়ির নং : n0116 বয়স : 41 লিঙ্গ : পুরুষ	ZMJ1455526 ফটো উপলব্ধ	17 নাম : দিলিপ চক্রবর্তী পিতার নাম: শরৎ চক্রবর্তী বাড়ির নং : এন0362 বয়স : 60 লিঙ্গ : পুরুষ	WB/03/017/162658 ফটো উপলব্ধ	18 নাম : দীপঙ্কর চক্রবর্তী পিতার নাম: দিলীপ চক্রবর্তী বাড়ির নং : এন0362 বয়স : 33 লিঙ্গ : পুরুষ	ZMJ1456011 ফটো উপলব্ধ
19 নাম : তপন চক্রবর্তী পিতার নাম: শরৎ চক্রবর্তী বাড়ির নং : এন0364 বয়স : 56 লিঙ্গ : পুরুষ	WB/03/017/162616 ফটো উপলব্ধ	20 নাম : তনুশ্রী চক্রবর্তী স্বামীর নাম: তপন চক্রবর্তী বাড়ির নং : এন0364 বয়স : 51 লিঙ্গ : মহিলা	WB/03/017/162667 ফটো উপলব্ধ	21 নাম : দিপীকা চক্রবর্তী স্বামীর নাম: দিলীপ চক্রবর্তী বাড়ির নং : এন0362 বয়স : 53 লিঙ্গ : মহিলা	WB/03/017/162666 ফটো উপলব্ধ
22 নাম : টুলি দেবনাথ স্বামীর নাম: মানিক গনেশ বাড়ির নং : N0126 বয়স : 40 লিঙ্গ : মহিলা	XFB1199884 ফটো উপলব্ধ	23 নাম : সুজাতা বর্মন (রায়) স্বামীর নাম: দীনবন্ধু বর্মন বাড়ির নং : n0082 বয়স : 37 লিঙ্গ : মহিলা	ZMJ1455534 ফটো উপলব্ধ	24 নাম : বীনা বর্মন স্বামীর নাম: ইন্দ্রজিৎ বর্মন বাড়ির নং : n0082 বয়স : 41 লিঙ্গ : মহিলা	ZMJ1164359 ফটো উপলব্ধ
25 নাম : পলাশ বর্মন পিতার নাম: উদয়শঙ্কর বর্মন বাড়ির নং : এন0363 বয়স : 37 লিঙ্গ : পুরুষ	MRK3212438 ফটো উপলব্ধ	26 নাম : উদয় শংকর বর্মন পিতার নাম: সুরেশ নাথ বর্মন বাড়ির নং : এন0363 বয়স : 55 লিঙ্গ : পুরুষ	WB/03/017/174491 ফটো উপলব্ধ	27 নাম : অতুল বর্মন পিতার নাম: মহেশ বর্মন বাড়ির নং : n0143 বয়স : 37 লিঙ্গ : পুরুষ	ZMJ0543777 ফটো উপলব্ধ
28 নাম : নগর দ্বীপ বর্মন পিতার নাম: ইন্দ্রজিৎ বর্মন বাড়ির নং : নং082 বয়স : 26 লিঙ্গ : পুরুষ	ZMJ2142925 ফটো উপলব্ধ	29 নাম : নারায়নী বর্মন স্বামীর নাম: উদয়শংকর বর্মন বাড়ির নং : এন0363 বয়স : 51 লিঙ্গ : মহিলা	WB/03/017/175014 ফটো উপলব্ধ	30 নাম : ধরিত্রী বর্মন স্বামীর নাম: বীরাজ বর্মন বাড়ির নং : n0147 বয়স : 33 লিঙ্গ : মহিলা	ZMJ1616622 ফটো উপলব্ধ



বিধানসভা নির্বাচনক্ষেত্রের নং, নাম : 16-ময়নাগুড়ি
ভাগ নং, নাম : 1-সুক্রমনের-যজ্ঞেশ্বরের-খালের-কালার-বসুনিয়ার বাড়ী

31 নাম : শৈব্যা বর্মন স্বামীর নাম: পরুশোত্তম বর্মন বাড়ির নং : এন0082 বয়স : 47 লিঙ্গ : মহিলা	ZMJ2744316 ফটো উপলব্ধ	32 নাম : দীনবন্ধু বর্মন পিতার নাম: পরুশোত্তম বর্মন বাড়ির নং : n0082 বয়স : 37 লিঙ্গ : পুরুষ	ZMJ1700228 ফটো উপলব্ধ	33 নাম : কল্যাণী বর্মন(বসুনিয়া) স্বামীর নাম: কমলেশ বসুনিয়া বাড়ির নং : n0141 বয়স : 38 লিঙ্গ : মহিলা	MRK3212495 ফটো উপলব্ধ
34 নাম : অলেন্দ্রনাথ বসুনিয়া পিতার নাম: টলমোহন বসুনিয়া বাড়ির নং : n0087 বয়স : 79 লিঙ্গ : পুরুষ	WB/03/017/162030 ফটো উপলব্ধ	35 নাম : বিকাশ বসুনিয়া পিতার নাম: অলেন্দ্রনাথ বসুনিয়া বাড়ির নং : n0087 বয়স : 43 লিঙ্গ : পুরুষ	MRK2567196 ফটো উপলব্ধ	36 নাম : শকুন্তলা বসুনিয়া স্বামীর নাম: বিমল বসুনিয়া বাড়ির নং : n0002 বয়স : 83 লিঙ্গ : মহিলা	MRK0317420 ফটো উপলব্ধ
37 নাম : দ্বিজেন বর্মন পিতার নাম: প্রফুল্ল বর্মন বাড়ির নং : n0069 বয়স : 50 লিঙ্গ : পুরুষ	MRK3210325 ফটো উপলব্ধ	38 নাম : মীরা বসুনিয়া পিতার নাম: হিরা বসুনিয়া বাড়ির নং : n0069 বয়স : 57 লিঙ্গ : মহিলা	WB/03/017/162637 ফটো উপলব্ধ	39 নাম : ধীরাজ বর্মন পিতার নাম: রণজিৎ কমল বর্মন বাড়ির নং : n0002 বয়স : 46 লিঙ্গ : পুরুষ	MRK1384452 ফটো উপলব্ধ
40 নাম : রনজিৎ কমল বর্মা পিতার নাম: হেমেন্দ্র কমল বর্মা বাড়ির নং : n0002 বয়স : 76 লিঙ্গ : পুরুষ	WB/03/017/162339 ফটো উপলব্ধ	41 নাম : জয়ন্তী বসুনিয়া স্বামীর নাম: মুকুল বসুনিয়া বাড়ির নং : n0071 বয়স : 43 লিঙ্গ : মহিলা	MRK2567154 ফটো উপলব্ধ	42 নাম : রুস্মা রায স্বামীর নাম: তাপস রায বাড়ির নং : এন002 বয়স : 42 লিঙ্গ : মহিলা	TTV1718493 ফটো উপলব্ধ
43 নাম : হিরা বসুনিয়া পিতার নাম: বিমল বসুনিয়া বাড়ির নং : n0069 বয়স : 61 লিঙ্গ : পুরুষ	WB/03/017/162281 ফটো উপলব্ধ	44 নাম : অনিতা রায (বর্মন) স্বামীর নাম: দ্বিজেন বর্মন বাড়ির নং : n0069 বয়স : 45 লিঙ্গ : মহিলা	MRK3210341 ফটো উপলব্ধ	45 নাম : মুন্না বসুনিয়া (রায) স্বামীর নাম: গোপাল বসুনিয়া বাড়ির নং : n0069 বয়স : 33 লিঙ্গ : মহিলা	ZMJ2086064 ফটো উপলব্ধ
46 নাম : বিপুল বসুনিয়া পিতার নাম: অলেন্দ্র বসুনিয়া বাড়ির নং : n0087 বয়স : 46 লিঙ্গ : পুরুষ	MRK1384924 ফটো উপলব্ধ	47 নাম : গোপাল বসুনিয়া পিতার নাম: হীরা বসুনিয়া বাড়ির নং : n0069 বয়স : 37 লিঙ্গ : পুরুষ	ZMJ1382738 ফটো উপলব্ধ	48 নাম : অনামিকা বসুনিয়া(বর্মন) স্বামীর নাম: বিপুল বসুনিয়া বাড়ির নং : n0087 বয়স : 37 লিঙ্গ : মহিলা	ZMJ1566793 ফটো উপলব্ধ
49 নাম : অমূল্য বসুনিয়া পিতার নাম: বিমল বসুনিয়া বাড়ির নং : n0071 বয়স : 49 লিঙ্গ : পুরুষ	WB/03/017/162614 ফটো উপলব্ধ	50 নাম : মুকুল বসুনিয়া পিতার নাম: বিমল বসুনিয়া বাড়ির নং : n0071 বয়স : 63 লিঙ্গ : পুরুষ	MRK1385517 ফটো উপলব্ধ	51 নাম : শঙ্কর বসুনিয়া পিতার নাম: হীরা বসুনিয়া বাড়ির নং : n0069 বয়স : 31 লিঙ্গ : পুরুষ	ZMJ1566934 ফটো উপলব্ধ
52 নাম : কিরন বসুনিয়া(রায) স্বামীর নাম: নীলাম্বর বসুনিয়া বাড়ির নং : n0152 বয়স : 31 লিঙ্গ : মহিলা	ZMJ1716919 ফটো উপলব্ধ	53 নাম : দীপঙ্কর বসুনিয়া পিতার নাম: ফনী বসুনিয়া বাড়ির নং : n0072 বয়স : 39 লিঙ্গ : পুরুষ	MRK3044971 ফটো উপলব্ধ	54 নাম : শুবর্ণ বসুনিয়া স্বামীর নাম: ফনী বসুনিয়া বাড়ির নং : n0072 বয়স : 63 লিঙ্গ : মহিলা	WB/03/017/162223 ফটো উপলব্ধ
55 নাম : পরিতোষ বসুনিয়া পিতার নাম: চিত্ত বসুনিয়া বাড়ির নং : এন0367 বয়স : 31 লিঙ্গ : পুরুষ	ZMJ1700475 ফটো উপলব্ধ	56 নাম : বিরাজ বসুনিয়া পিতার নাম: রবিকান্ত বসুনিয়া বাড়ির নং : n0075 বয়স : 69 লিঙ্গ : পুরুষ	ZMJ2203115 ফটো উপলব্ধ	57 নাম : নীলিমা বসুনিয়া স্বামীর নাম: জয়ন্ত বসুনিয়া বাড়ির নং : n0066 বয়স : 69 লিঙ্গ : মহিলা	WB/03/017/162221 ফটো উপলব্ধ
58 নাম : পৌতম বসুনিয়া পিতার নাম: কালীকমল বসুনিয়া বাড়ির নং : n0047 বয়স : 54 লিঙ্গ : পুরুষ	ZMJ2246510 ফটো উপলব্ধ	59 নাম : সবিতা বসুনিয়া স্বামীর নাম: পরেশ বসুনিয়া বাড়ির নং : এন0358 বয়স : 43 লিঙ্গ : মহিলা	MRK2568632 ফটো উপলব্ধ	60 নাম : ফনীভূষণ বসুনিয়া পিতার নাম: গঙ্গারাম বসুনিয়া বাড়ির নং : n0072 বয়স : 67 লিঙ্গ : পুরুষ	MRK3117322 ফটো উপলব্ধ

বিধানসভা নির্বাচনক্ষেত্রের নং, নাম : 16-ময়নাগুড়ি
ভাগ নং, নাম : 1-শুকমনের-যজ্ঞেশ্বরের-খালের-কালার-বসুনিয়ার বাড়ী

61 নাম : বাবুল বসুনিয়া স্বামীর নাম: ধনবালা বসুনিয়া বাড়ির নং : এন0077 বয়স : 45 লিঙ্গ : পুরুষ	ZMJ2615664 ফটো উপলব্ধ	62 নাম : উমা বসুনিয়া স্বামীর নাম: বিধু ভূষণ বসুনিয়া বাড়ির নং : n0067 বয়স : 53 লিঙ্গ : মহিলা	WB/03/017/162179 ফটো উপলব্ধ	63 নাম : রিম্পা বসুনিয়া স্বামীর নাম: সঞ্জীব দাস বাড়ির নং : এন0095 বয়স : 31 লিঙ্গ : মহিলা	ZMJ1566959 ফটো উপলব্ধ
64 নাম : মিনতী রায় বসুনিয়া স্বামীর নাম: কুমুদ রঞ্জন বসুনিয়া বাড়ির নং : n0080 বয়স : 47 লিঙ্গ : মহিলা	MRK1383439 ফটো উপলব্ধ	65 নাম : শ্যামল বসুনিয়া পিতার নাম: উত্তম বসুনিয়া বাড়ির নং : n0076 বয়স : 31 লিঙ্গ : পুরুষ	ZMJ1899871 ফটো উপলব্ধ	66 নাম : শুভঙ্কর বসুনিয়া পিতার নাম: বিধুভূষণ বসুনিয়া বাড়ির নং : N0067 বয়স : 27 লিঙ্গ : পুরুষ	ZMJ2003382 ফটো উপলব্ধ
67 নাম : সবিতা চক্রবর্তী স্বামীর নাম: শুভঙ্কর বসুনিয়া বাড়ির নং : এন0067 বয়স : 25 লিঙ্গ : মহিলা	ZMJ2726750 ফটো উপলব্ধ	68 নাম : প্রতিমা বসুনিয়া স্বামীর নাম: বিভূতি বসুনিয়া বাড়ির নং : n0061 বয়স : 61 লিঙ্গ : মহিলা	WB/03/017/162475 ফটো উপলব্ধ	69 নাম : রেবতীমোহন বসুনিয়া পিতার নাম: কর্মামোহন বসুনিয়া বাড়ির নং : n0065 বয়স : 73 লিঙ্গ : পুরুষ	WB/03/017/162495 ফটো উপলব্ধ
70 নাম : উত্তম বসুনিয়া পিতার নাম: কালী বসুনিয়া বাড়ির নং : n0076 বয়স : 56 লিঙ্গ : পুরুষ	WB/03/017/162574 ফটো উপলব্ধ	71 নাম : রুমা বর্মন বসুনিয়া স্বামীর নাম: মিঠু বসুনিয়া বাড়ির নং : N0061 বয়স : 25 লিঙ্গ : মহিলা	ZMJ2408797 ফটো উপলব্ধ	72 নাম : তাপস বসুনিয়া পিতার নাম: রেবতী মোহন বসুনিয়া বাড়ির নং : n0065 বয়স : 43 লিঙ্গ : পুরুষ	MRK1461607 ফটো উপলব্ধ
73 নাম : কণিকা রয় পিতার নাম: বসন্তা রয় বাড়ির নং : এন0077 বয়স : 35 লিঙ্গ : মহিলা	NFH1109503 ফটো উপলব্ধ	74 নাম : সুভাষ বসুনিয়া পিতার নাম: মৃত গিরীন্দ্র নাথ বসুনিয়া বাড়ির নং : n0064 বয়স : 62 লিঙ্গ : পুরুষ	ZMJ2198075 ফটো উপলব্ধ	75 নাম : মমতা বসুনিয়া স্বামীর নাম: সুভাষ বসুনিয়া বাড়ির নং : n0064 বয়স : 53 লিঙ্গ : মহিলা	ZMJ2245553 ফটো উপলব্ধ
76 নাম : জয়ন্ত বসুনিয়া পিতার নাম: গঙ্গারাম বসুনিয়া বাড়ির নং : n0066 বয়স : 76 লিঙ্গ : পুরুষ	WB/03/017/162716 ফটো উপলব্ধ	77 নাম : বিধুভূষণ বসুনিয়া পিতার নাম: গঙ্গারাম বসুনিয়া বাড়ির নং : n0067 বয়স : 61 লিঙ্গ : পুরুষ	WB/03/017/162191 ফটো উপলব্ধ	78 নাম : অনিতা রায় বসুনিয়া স্বামীর নাম: দীপেন্দ্র নাথ বসুনিয়া বাড়ির নং : এন0075 বয়স : 22 লিঙ্গ : মহিলা	ZMJ2615656 ফটো উপলব্ধ
79 নাম : পরেশ বসুনিয়া পিতার নাম: সারদা বসুনিয়া বাড়ির নং : এন0358 বয়স : 57 লিঙ্গ : পুরুষ	WB/03/017/162373 ফটো উপলব্ধ	80 নাম : চিত্ত বসুনিয়া পিতার নাম: সারদা বসুনিয়া বাড়ির নং : এন0367 বয়স : 59 লিঙ্গ : পুরুষ	WB/03/017/162438 ফটো উপলব্ধ	81 নাম : ধনবালা বসুনিয়া স্বামীর নাম: অমর বসুনিয়া বাড়ির নং : n0077 বয়স : 61 লিঙ্গ : মহিলা	WB/03/017/162502 ফটো উপলব্ধ
82 নাম : পাপিয়া অধিকারী বসুনিয়া স্বামীর নাম: প্রদীপ বসুনিয়া বাড়ির নং : n0077 বয়স : 30 লিঙ্গ : মহিলা	ZMJ1899780 ফটো উপলব্ধ	83 নাম : দ্বীপেন্দ্র নাথ বসুনিয়া পিতার নাম: বিরাজ বসুনিয়া বাড়ির নং : n0075 বয়স : 33 লিঙ্গ : পুরুষ	ZMJ1455385 ফটো উপলব্ধ	84 নাম : প্রদীপ বসুনিয়া পিতার নাম: অমর বসুনিয়া বাড়ির নং : n0077 বয়স : 41 লিঙ্গ : পুরুষ	MRK2849370 ফটো উপলব্ধ
85 নাম : কনিকা বসুনিয়া স্বামীর নাম: চিত্ত বসুনিয়া বাড়ির নং : এন0367 বয়স : 55 লিঙ্গ : মহিলা	WB/03/017/162603 ফটো উপলব্ধ	86 নাম : জয়ন্তী বসুনিয়া স্বামীর নাম: উত্তম বসুনিয়া বাড়ির নং : n0076 বয়স : 51 লিঙ্গ : মহিলা	WB/03/017/162526 ফটো উপলব্ধ	87 নাম : শান্তি বসুনিয়া স্বামীর নাম: বিরাজ বসুনিয়া বাড়ির নং : n0075 বয়স : 61 লিঙ্গ : মহিলা	ZMJ2203107 ফটো উপলব্ধ
88 নাম : শ্যামলী বসুনিয়া স্বামীর নাম: গৌতম বসুনিয়া বাড়ির নং : n0047 বয়স : 51 লিঙ্গ : মহিলা	ZMJ2194397 ফটো উপলব্ধ	89 নাম : রুপম বসুনিয়া পিতার নাম: কুমুদ রঞ্জন বাসুনিয়া বাড়ির নং : এন0080 বয়স : 22 লিঙ্গ : পুরুষ	ZMJ2615599 ফটো উপলব্ধ	90 নাম : বিজন বসুনিয়া পিতার নাম: সুভাষ বসুনিয়া বাড়ির নং : n0064 বয়স : 28 লিঙ্গ : পুরুষ	ZMJ1899806 ফটো উপলব্ধ

বিধানসভা নির্বাচনক্ষেত্রের নং, নাম : 16-ময়নাগুড়ি
ভাগ নং, নাম : 1-শুকমনের-যজ্ঞেশ্বরের-খালের-কালার-বসুনিয়ার বাড়ী

91	MRK2849412	92	ZMJ2615623	93	ZMJ1700277
নাম : নীলাস্বর বসুনিয়া পিতার নাম: জয়ন্ত বসুনিয়া বাড়ির নং : n0066 বয়স : 43 লিঙ্গ : পুরুষ	ফটো উপলব্ধ	নাম : সাগরিকা রায় বসুনিয়া স্বামীর নাম: বিক্রম বসুনিয়া বাড়ির নং : এন0047 বয়স : 23 লিঙ্গ : মহিলা	ফটো উপলব্ধ	নাম : বিমলা রায় (বসুনিয়া) স্বামীর নাম: হৃদয় বসুনিয়া বাড়ির নং : n0075 বয়স : 36 লিঙ্গ : মহিলা	ফটো উপলব্ধ
94	ZMJ1382043	95	ZMJ1700301	96	WB/03/017/162642
নাম : হৃদয় বসুনিয়া পিতার নাম: বীরাজ বসুনিয়া বাড়ির নং : n0075 বয়স : 36 লিঙ্গ : পুরুষ	ফটো উপলব্ধ	নাম : সবিতা রায় (বসুনিয়া) স্বামীর নাম: দীপঙ্কর বসুনিয়া বাড়ির নং : n0072 বয়স : 34 লিঙ্গ : মহিলা	ফটো উপলব্ধ	নাম : কুমুম বসুনিয়া স্বামীর নাম: রেবতী বসুনিয়া বাড়ির নং : n0065 বয়স : 66 লিঙ্গ : মহিলা	ফটো উপলব্ধ
97	WB/03/017/162282	98	WB/03/017/162283	99	MRK1385814
নাম : নিত্যবালা বসুনিয়া স্বামীর নাম: ননীভূষণ বসুনিয়া বাড়ির নং : n0081 বয়স : 66 লিঙ্গ : মহিলা	ফটো উপলব্ধ	নাম : বিদেবালা বসুনিয়া স্বামীর নাম: রমেশ বসুনিয়া বাড়ির নং : n0086 বয়স : 73 লিঙ্গ : মহিলা	ফটো উপলব্ধ	নাম : শুশীলা বসুনিয়া স্বামীর নাম: ক্ষিতীশ বসুনিয়া বাড়ির নং : n0085 বয়স : 66 লিঙ্গ : মহিলা	ফটো উপলব্ধ
100	WB/03/017/162044	101	ZMJ2086031	102	WB/03/017/162362
নাম : বিভূতী বসুনিয়া পিতার নাম: গিরীন্দ্র বসুনিয়া বাড়ির নং : n0061 বয়স : 66 লিঙ্গ : পুরুষ	ফটো উপলব্ধ	নাম : হিরনময় বসুনিয়া পিতার নাম: হংস বসুনিয়া বাড়ির নং : n0068 বয়স : 26 লিঙ্গ : পুরুষ	ফটো উপলব্ধ	নাম : কুমুদ রঞ্জণ বসুনিয়া পিতার নাম: নন্দরাম বসুনিয়া বাড়ির নং : n0080 বয়স : 62 লিঙ্গ : পুরুষ	ফটো উপলব্ধ
103	ZMJ1455468	104	WB/03/017/162711	105	ZMJ2549293
নাম : মীনা বসুনিয়া স্বামীর নাম: বিবেকানন্দ বসুনিয়া বাড়ির নং : n0065 বয়স : 33 লিঙ্গ : মহিলা	ফটো উপলব্ধ	নাম : ভূপেন বসুনিয়া পিতার নাম: তারাপদ বসুনিয়া বাড়ির নং : n0084 বয়স : 64 লিঙ্গ : পুরুষ	ফটো উপলব্ধ	নাম : প্রদ্যুৎ বসুনিয়া পিতার নাম: শম্ভু বসুনিয়া বাড়ির নং : এন0081 বয়স : 22 লিঙ্গ : পুরুষ	ফটো উপলব্ধ
106	WB/03/017/162544	107	MRK2848273	108	WB/03/017/162643
নাম : ননীভূষণ বসুনিয়া পিতার নাম: নন্দরাম বসুনিয়া বাড়ির নং : n0081 বয়স : 70 লিঙ্গ : পুরুষ	ফটো উপলব্ধ	নাম : শুরা রায়(বসুনিয়া) স্বামীর নাম: শম্ভু বাড়ির নং : n0081 বয়স : 41 লিঙ্গ : মহিলা	ফটো উপলব্ধ	নাম : ভগবতী বসুনিয়া স্বামীর নাম: হংস বসুনিয়া বাড়ির নং : n0068 বয়স : 59 লিঙ্গ : মহিলা	ফটো উপলব্ধ
109	WB/03/017/162525	110	ZMJ2476919	111	WB/03/017/162155
নাম : হংস বসুনিয়া পিতার নাম: স্বর্গমোহন বসুনিয়া বাড়ির নং : n0068 বয়স : 64 লিঙ্গ : পুরুষ	ফটো উপলব্ধ	নাম : কৌশিক বসুনিয়া পিতার নাম: বিধু বসুনিয়া বাড়ির নং : এন0067 বয়স : 23 লিঙ্গ : পুরুষ	ফটো উপলব্ধ	নাম : রমেশ বসুনিয়া পিতার নাম: গজেন্দ্র বসুনিয়া বাড়ির নং : n0086 বয়স : 81 লিঙ্গ : পুরুষ	ফটো উপলব্ধ
112	ZMJ1382050	113	MRK1384577	114	MRK2742427
নাম : সুরজিৎ বসুনিয়া পিতার নাম: ভূপেন বসুনিয়া বাড়ির নং : n0084 বয়স : 37 লিঙ্গ : পুরুষ	ফটো উপলব্ধ	নাম : শম্ভু বসুনিয়া পিতার নাম: ননীভূষণ বসুনিয়া বাড়ির নং : n0081 বয়স : 46 লিঙ্গ : পুরুষ	ফটো উপলব্ধ	নাম : চন্দনা বসুনিয়া স্বামীর নাম: অমূল্য বসুনিয়া বাড়ির নং : n0150 বয়স : 41 লিঙ্গ : মহিলা	ফটো উপলব্ধ
115	MRK2849396	116	ZMJ1566876	117	ZMJ1899814
নাম : কমলেশ বসুনিয়া পিতার নাম: ননীভূষণ বসুনিয়া বাড়ির নং : n0081 বয়স : 40 লিঙ্গ : পুরুষ	ফটো উপলব্ধ	নাম : চন্দনা বর্মন (বসুনিয়া) স্বামীর নাম: তাপস বসুনিয়া বাড়ির নং : n0065 বয়স : 31 লিঙ্গ : মহিলা	ফটো উপলব্ধ	নাম : বিক্রম বসুনিয়া পিতার নাম: গোতম বসুনিয়া বাড়ির নং : n0047 বয়স : 31 লিঙ্গ : পুরুষ	ফটো উপলব্ধ
118	MRK2848265	119	MRK2849362	120	ZMJ1382035
নাম : সনজিত বসুনিয়া পিতার নাম: রমেশ বসুনিয়া বাড়ির নং : n0086 বয়স : 41 লিঙ্গ : পুরুষ	ফটো উপলব্ধ	নাম : বিশ্বজিৎ বসুনিয়া পিতার নাম: অমর বসুনিয়া বাড়ির নং : এন0077 বয়স : 39 লিঙ্গ : পুরুষ	ফটো উপলব্ধ	নাম : মিঠু বসুনিয়া পিতার নাম: বিভূতি বসুনিয়া বাড়ির নং : n0061 বয়স : 36 লিঙ্গ : পুরুষ	ফটো উপলব্ধ

বিধানসভা নির্বাচনক্ষেত্রের নং, নাম : 16-ময়নাগুড়ি
ভাগ নং, নাম : 1-সুকমনের-যজ্ঞেশ্বরের-খালের-কালার-বসুনিয়ার বাড়ী

121	MRK1461698	122	ZMJ1164417	123	ZMJ1899905
নাম : শমিতা রায় স্বামীর নাম: সুকুমার রায় বাড়ির নং : এন0063 বয়স : 45 লিঙ্গ : মহিলা	ফটো উপলব্ধ	নাম : রীতা মন্ডল পিতার নাম: প্রানহরি মন্ডল বাড়ির নং : n0022 বয়স : 40 লিঙ্গ : মহিলা	ফটো উপলব্ধ	নাম : কনিকা মন্ডল(সরকার) স্বামীর নাম: স্বপন মন্ডল বাড়ির নং : n0022 বয়স : 36 লিঙ্গ : মহিলা	ফটো উপলব্ধ
124	MRK3200961	125	WB/03/017/162467	126	WB/03/017/162552
নাম : কল্পনা সরকার পিতার নাম: নগেন সরকার বাড়ির নং : এন0022 বয়স : 40 লিঙ্গ : মহিলা	ফটো উপলব্ধ	নাম : স্বপন মন্ডল পিতার নাম: প্রানহরি মন্ডল বাড়ির নং : n0022 বয়স : 51 লিঙ্গ : পুরুষ	ফটো উপলব্ধ	নাম : জীবন মন্ডল পিতার নাম: প্রানহরি মন্ডল বাড়ির নং : n0022 বয়স : 55 লিঙ্গ : পুরুষ	ফটো উপলব্ধ
127	ZMJ2615649	128	ZMJ2142750	129	ZMJ2476851
নাম : জ্যোতিষ রায় পিতার নাম: সুকুমার রায় বাড়ির নং : এন0174 বয়স : 23 লিঙ্গ : পুরুষ	ফটো উপলব্ধ	নাম : ভাস্কর রায় পিতার নাম: অক্ষয় রায় বাড়ির নং : নং041 বয়স : 25 লিঙ্গ : পুরুষ	ফটো উপলব্ধ	নাম : ধীরাজ রায় মায়ের নাম: মাধবী রায় বাড়ির নং : এন0120 বয়স : 23 লিঙ্গ : পুরুষ	ফটো উপলব্ধ
130	WB/03/017/162657	131	MRK3210267	132	WB/03/017/162263
নাম : হিরনবালা রায় স্বামীর নাম: দৈত্যমোহন রায় বাড়ির নং : n0048 বয়স : 69 লিঙ্গ : মহিলা	ফটো উপলব্ধ	নাম : মিনা রায় স্বামীর নাম: পবিত্র রায় বাড়ির নং : n0046 বয়স : 38 লিঙ্গ : মহিলা	ফটো উপলব্ধ	নাম : অজোবালা রায় স্বামীর নাম: যজ্ঞেশ্বর রায় বাড়ির নং : n0004 বয়স : 58 লিঙ্গ : মহিলা	ফটো উপলব্ধ
133	MRK2848505	134	ZMJ1275999	135	ZMJ2213254
নাম : সুভাষ রায় পিতার নাম: যজ্ঞেশ্বর রায় বাড়ির নং : n0004 বয়স : 44 লিঙ্গ : পুরুষ	ফটো উপলব্ধ	নাম : মামুনী রায় স্বামীর নাম: বিশুজিৎ রায় বাড়ির নং : n0039 বয়স : 35 লিঙ্গ : মহিলা	ফটো উপলব্ধ	নাম : সুনতী রায় স্বামীর নাম: যগেন রায় বাড়ির নং : n0053 বয়স : 61 লিঙ্গ : মহিলা	ফটো উপলব্ধ
136	ZMJ2409126	137	ZMJ2202208	138	ZMJ2086122
নাম : দীপা রায় মায়ের নাম: আরতি রায় বাড়ির নং : N0018 বয়স : 27 লিঙ্গ : মহিলা	ফটো উপলব্ধ	নাম : যগেন রায় পিতার নাম: চৌধুরী রায় বাড়ির নং : n0053 বয়স : 66 লিঙ্গ : পুরুষ	ফটো উপলব্ধ	নাম : পলাশ রায় পিতার নাম: অশ্বিনী রায় বাড়ির নং : n0074 বয়স : 26 লিঙ্গ : পুরুষ	ফটো উপলব্ধ
139	ZMJ2086114	140	WB/03/017/162629	141	WB/03/017/162171
নাম : পিযুষ রায় পিতার নাম: পঞ্চানন রায় বাড়ির নং : n0091 বয়স : 27 লিঙ্গ : পুরুষ	ফটো উপলব্ধ	নাম : ধনবালা রায় স্বামীর নাম: গৌরাজ রায় বাড়ির নং : n0039 বয়স : 67 লিঙ্গ : মহিলা	ফটো উপলব্ধ	নাম : গৌরাজ রায় পিতার নাম: অতিকান্ত রায় বাড়ির নং : n0039 বয়স : 71 লিঙ্গ : পুরুষ	ফটো উপলব্ধ
142	ZMJ2086049	143	WB/03/017/162469	144	WB/03/017/162515
নাম : পার্থ সারথী রায় পিতার নাম: মহিন চন্দ্র রায় বাড়ির নং : n0093 বয়স : 27 লিঙ্গ : পুরুষ	ফটো উপলব্ধ	নাম : সুমিতা রায় স্বামীর নাম: কয়ানাথ রায় বাড়ির নং : n0038 বয়স : 53 লিঙ্গ : মহিলা	ফটো উপলব্ধ	নাম : সত্যমোহন রায় পিতার নাম: চলভোলা রায় বাড়ির নং : n0037 বয়স : 71 লিঙ্গ : পুরুষ	ফটো উপলব্ধ
145	ZMJ2086130	146	WB/03/017/162450	147	ZMJ1807999
নাম : মানিক রায় পিতার নাম: ভবেন রায় বাড়ির নং : n0054 বয়স : 26 লিঙ্গ : পুরুষ	ফটো উপলব্ধ	নাম : বিনোদ রায় পিতার নাম: পূর্নদেব রায় বাড়ির নং : n0020 বয়স : 71 লিঙ্গ : পুরুষ	ফটো উপলব্ধ	নাম : পঞ্চমী রায় স্বামীর নাম: বাবুল রায় বাড়ির নং : n0028 বয়স : 34 লিঙ্গ : মহিলা	ফটো উপলব্ধ
148	WB/03/017/162721	149	MRK3117355	150	ZMJ1566918
নাম : বাসন্তি রায় স্বামীর নাম: উমেশ রায় বাড়ির নং : n0025 বয়স : 56 লিঙ্গ : মহিলা	ফটো উপলব্ধ	নাম : রাধিকা রায় স্বামীর নাম: অনিল রায় বাড়ির নং : n0098 বয়স : 48 লিঙ্গ : মহিলা	ফটো উপলব্ধ	নাম : রঞ্জিত রায় পিতার নাম: অনিল রায় বাড়ির নং : n0097 বয়স : 31 লিঙ্গ : পুরুষ	ফটো উপলব্ধ



বিধানসভা নির্বাচনক্ষেত্রের নং, নাম : 16-ময়নাগুড়ি
ভাগ নং, নাম : 1-সুকমেনের-যজ্ঞেশ্বরের-খালের-কালার-বসুনিয়ার বাড়ী

151 নাম : নয়নতারা রায় স্বামীর নাম : দিপক রায় বাড়ির নং : এন0048 বয়স : 44 লিঙ্গ : মহিলা	MRK2848984	152 নাম : নমিতা রায় স্বামীর নাম : সুরজিত রায় বাড়ির নং : n0045 বয়স : 32 লিঙ্গ : মহিলা	ZMJ1807940	153 নাম : মনিকা রায় স্বামীর নাম : ধনেশ্বর রায় বাড়ির নং : n0044 বয়স : 56 লিঙ্গ : মহিলা	WB/03/017/162392
154 নাম : খগেশ্বর রায় পিতার নাম : বেলো রায় বাড়ির নং : n0005 বয়স : 59 লিঙ্গ : পুরুষ	WB/03/017/162245	155 নাম : মনিকা রায় স্বামীর নাম : দরেশ্বর রায় বাড়ির নং : n0050 বয়স : 36 লিঙ্গ : মহিলা	ZMJ1382159	156 নাম : দীপ্তি রায় স্বামীর নাম : ধনেশ্বর রায় বাড়ির নং : n0020 বয়স : 39 লিঙ্গ : মহিলা	ZMJ1700210
157 নাম : খগেশ্বর রায় পিতার নাম : থলোয়া রায় বাড়ির নং : n0024 বয়স : 81 লিঙ্গ : পুরুষ	WB/03/017/162456	158 নাম : যজ্ঞেশ্বর রায় পিতার নাম : থলোয়া রায় বাড়ির নং : n0023 বয়স : 69 লিঙ্গ : পুরুষ	WB/03/017/162710	159 নাম : দেবাশিষ রায় পিতার নাম : খোকন রায় বাড়ির নং : N0040 বয়স : 24 লিঙ্গ : পুরুষ	ZMJ2425908
160 নাম : প্রদীপ রায় মায়ের নাম : জ্যোৎস্না রায় বাড়ির নং : N0032 বয়স : 24 লিঙ্গ : পুরুষ	ZMJ2419216	161 নাম : নিরোবালা রায় পিতার নাম : হরেন রায় বাড়ির নং : n0027 বয়স : 66 লিঙ্গ : মহিলা	WB/03/017/162494	162 নাম : বাবলু রায় পিতার নাম : দীননাথ রায় বাড়ির নং : n0053 বয়স : 56 লিঙ্গ : পুরুষ	WB/03/017/162349
163 নাম : কেদার রায় পিতার নাম : দুর্গা মোহন রায় বাড়ির নং : n0052 বয়স : 38 লিঙ্গ : পুরুষ	MRK3210275	164 নাম : অঞ্জলী রায় স্বামীর নাম : নিরঞ্জন রায় বাড়ির নং : n0019 বয়স : 36 লিঙ্গ : মহিলা	ZMJ1899798	165 নাম : ফলিত রায় পিতার নাম : ভেমেরু রায় বাড়ির নং : n0011 বয়স : 64 লিঙ্গ : পুরুষ	WB/03/017/162334
166 নাম : স্বপ্না রায় পিতার নাম : অলিত রায় বাড়ির নং : n0010 বয়স : 32 লিঙ্গ : মহিলা	ZMJ1566827	167 নাম : দীপা রায় স্বামীর নাম : অন্তর রায় বাড়ির নং : n0092 বয়স : 50 লিঙ্গ : মহিলা	WB/03/017/162723	168 নাম : রাকেশ রায় পিতার নাম : সুরেশ্বর রায় বাড়ির নং : n0049 বয়স : 29 লিঙ্গ : পুরুষ	ZMJ1807957
169 নাম : ধনেশ্বর রায় পিতার নাম : বিনোদ রায় বাড়ির নং : n0020 বয়স : 42 লিঙ্গ : পুরুষ	MRK3117447	170 নাম : রতন রায় পিতার নাম : সন্তোষ রায় বাড়ির নং : n0048 বয়স : 46 লিঙ্গ : পুরুষ	MRK1385178	171 নাম : প্রমিলা রায় স্বামীর নাম : অন্নদেব রায় বাড়ির নং : n0046 বয়স : 66 লিঙ্গ : মহিলা	WB/03/017/162248
172 নাম : অন্নদেব রায় পিতার নাম : আলো রায় বাড়ির নং : n0046 বয়স : 73 লিঙ্গ : পুরুষ	WB/03/017/162604	173 নাম : ফুলতী রায় স্বামীর নাম : চিত্তরঞ্জন রায় বাড়ির নং : n0007 বয়স : 53 লিঙ্গ : মহিলা	WB/03/017/162718	174 নাম : বিশ্বজিৎ রায় পিতার নাম : গৌরাজ রায় বাড়ির নং : n0039 বয়স : 37 লিঙ্গ : পুরুষ	ZMJ1275981
175 নাম : বিনোদিনী রায় স্বামীর নাম : ভবেন রায় বাড়ির নং : n0026 বয়স : 56 লিঙ্গ : মহিলা	ZMJ2195840	176 নাম : বুধেবালা রায় স্বামীর নাম : টিকিরচন রায় বাড়ির নং : n0016 বয়স : 66 লিঙ্গ : মহিলা	ZMJ2213569	177 নাম : রাকেশ রায় পিতার নাম : জ্যোৎস্না রায় বাড়ির নং : n0032 বয়স : 26 লিঙ্গ : পুরুষ	ZMJ2142917
178 নাম : প্রীতি রায় মায়ের নাম : নয়নতারা রায় বাড়ির নং : এন0048 বয়স : 22 লিঙ্গ : মহিলা	ZMJ2549442	179 নাম : সুরেশ্বর রায় পিতার নাম : মঙ্গলু রায় বাড়ির নং : n0049 বয়স : 59 লিঙ্গ : পুরুষ	ZMJ2259125	180 নাম : অনিল রায় পিতার নাম : মঙ্গলু রায় বাড়ির নং : n0030 বয়স : 63 লিঙ্গ : পুরুষ	ZMJ2209187



বিধানসভা নির্বাচনক্ষেত্রের নং, নাম : 16-ময়নাগুড়ি
ভাগ নং, নাম : 1-সুকমনের-যজ্ঞেশ্বরের-খালের-কালার-বসুনিয়ার বাড়ী

181 নাম : দীনবন্ধু রায় পিতার নাম: সুকুমার রায় বাড়ির নং : n0001 বয়স : 52 লিঙ্গ : পুরুষ	WB/03/017/162654	182 নাম : ভগবতী রায় স্বামীর নাম: অরবিন্দ রায় বাড়ির নং : n0001 বয়স : 45 লিঙ্গ : মহিলা	MRK2848315	183 নাম : রাখি রায় স্বামীর নাম: সঞ্জয় রায় বাড়ির নং : এন0037 বয়স : 23 লিঙ্গ : মহিলা	ZMJ2549350
184 নাম : হরহরিদেব রায় পিতার নাম: উকিল রায় বাড়ির নং : এন0042 বয়স : 22 লিঙ্গ : পুরুষ	ZMJ2549335	185 নাম : বিজয় বর্মণ পিতার নাম: হেমেন্দ্র বর্মণ বাড়ির নং : n0001 বয়স : 65 লিঙ্গ : পুরুষ	WB/03/017/162014	186 নাম : প্রদীপ রায় পিতার নাম: চটোয়া রায় বাড়ির নং : n0043 বয়স : 43 লিঙ্গ : পুরুষ	MRK2567386
187 নাম : কুকিল দাস পিতার নাম: জগৎ দাস বাড়ির নং : n0014 বয়স : 47 লিঙ্গ : পুরুষ	ZMJ1164391	188 নাম : জয়শ্রী রায় বসুনিয়া স্বামীর নাম: সুরজিৎ বসুনিয়া বাড়ির নং : n0093 বয়স : 35 লিঙ্গ : মহিলা	ZMJ1275973	189 নাম : খুকু রায় স্বামীর নাম: সুরজীত রায় বাড়ির নং : n0009 বয়স : 34 লিঙ্গ : মহিলা	ZMJ1455500
190 নাম : সুরজিৎ রায় পিতার নাম: ললিত রায় বাড়ির নং : n0009 বয়স : 39 লিঙ্গ : পুরুষ	MRK3210291	191 নাম : কন রায় স্বামীর নাম: নিত্যা রায় বাড়ির নং : n0019 বয়স : 56 লিঙ্গ : মহিলা	WB/03/017/162625	192 নাম : অমল রায় পিতার নাম: নগেন রায় বাড়ির নং : n0015 বয়স : 30 লিঙ্গ : পুরুষ	ZMJ1700285
193 নাম : পুচু রায় পিতার নাম: নগেন রায় বাড়ির নং : n0015 বয়স : 36 লিঙ্গ : পুরুষ	ZMJ1382076	194 নাম : স্বর্নবালা রায় স্বামীর নাম: যোগেন রায় বাড়ির নং : n0014 বয়স : 58 লিঙ্গ : মহিলা	WB/03/017/162719	195 নাম : মমতা রায় স্বামীর নাম: গনেশ রায় বাড়ির নং : n0142 বয়স : 36 লিঙ্গ : মহিলা	ZMJ1316454
196 নাম : ফুলমনি রায় স্বামীর নাম: নেহেরু রায় বাড়ির নং : n0133 বয়স : 71 লিঙ্গ : মহিলা	WB/03/017/162635	197 নাম : লক্ষ্মী রায় স্বামীর নাম: বাবলু রায় বাড়ির নং : n0053 বয়স : 39 লিঙ্গ : মহিলা	ZMJ1164458	198 নাম : নগেন রায় পিতার নাম: ছবিন রায় বাড়ির নং : n0045 বয়স : 68 লিঙ্গ : পুরুষ	ZMJ2215812
199 নাম : সঞ্জয় রায় পিতার নাম: শৈলেন রায় বাড়ির নং : n0083 বয়স : 37 লিঙ্গ : পুরুষ	ZMJ1164383	200 নাম : কুমারেশ রায় পিতার নাম: ধনেশ্বর রায় বাড়ির নং : n0044 বয়স : 26 লিঙ্গ : পুরুষ	ZMJ2086106	201 নাম : অঞ্জনা রায় পিতার নাম: খগেশ্বর রায় বাড়ির নং : n0005 বয়স : 27 লিঙ্গ : মহিলা	ZMJ2086072
202 নাম : মাধবী রায় স্বামীর নাম: নিবাস রায় বাড়ির নং : n0004 বয়স : 36 লিঙ্গ : মহিলা	ZMJ1164474	203 নাম : মান্দিপ রায় স্বামীর নাম: মাধবী রায় বাড়ির নং : এন০১২০ বয়স : 26 লিঙ্গ : মহিলা	ZMJ2549319	204 নাম : প্রণয় রায় পিতার নাম: প্রভাত রায় বাড়ির নং : এন0070 বয়স : 23 লিঙ্গ : পুরুষ	ZMJ2549301
205 নাম : তারামনি রায় স্বামীর নাম: টটিয়া রায় বাড়ির নং : n0043 বয়স : 71 লিঙ্গ : মহিলা	WB/03/017/162391	206 নাম : উষা রানী রায় স্বামীর নাম: প্রদীপ রায় বাড়ির নং : n0039 বয়স : 37 লিঙ্গ : মহিলা	MRK3210366	207 নাম : পরিতোষ রায় পিতার নাম: অশ্বিনী রায় বাড়ির নং : n0074 বয়স : 29 লিঙ্গ : পুরুষ	ZMJ1807890
208 নাম : শেফালী রায় স্বামীর নাম: নগেন রায় বাড়ির নং : n0015 বয়স : 61 লিঙ্গ : মহিলা	WB/03/017/162605	209 নাম : ছবিতা রায় স্বামীর নাম: প্রহ্লাদ রায় বাড়ির নং : n0078 বয়স : 35 লিঙ্গ : মহিলা	ZMJ1455377	210 নাম : নিয়তী দাস স্বামীর নাম: কুকিল নাথ দাস বাড়ির নং : n0014 বয়স : 41 লিঙ্গ : মহিলা	ZMJ1566900

বিধানসভা নির্বাচনক্ষেত্রের নং, নাম : 16-ময়নাগুড়ি
ভাগ নং, নাম : 1-সুকমেনের-যজ্ঞেশ্বরের-খালের-কালার-বসুনিয়ার বাড়ী

211	MRK2849420	ফটো উপলব্ধ	212	WB/03/017/162620	ফটো উপলব্ধ	213	MRK3210242	ফটো উপলব্ধ
নাম : নমিতা রায় স্বামীর নাম: উপেশ্বর রায় বাড়ির নং : n0004 বয়স : 44 লিঙ্গ : মহিলা			নাম : নিত্যা রায় পিতার নাম: কালুয়া রায় বাড়ির নং : n0019 বয়স : 59 লিঙ্গ : পুরুষ			নাম : প্রমিলা রায় পিতার নাম: নিরঞ্জন রায় বাড়ির নং : n0017 বয়স : 49 লিঙ্গ : মহিলা		
214	WB/03/017/162678	ফটো উপলব্ধ	215	WB/03/017/162624	ফটো উপলব্ধ	216	WB/03/017/162694	ফটো উপলব্ধ
নাম : নিরঞ্জন রায় পিতার নাম: টিকিরচন রায় বাড়ির নং : n0017 বয়স : 53 লিঙ্গ : পুরুষ			নাম : মেনকা রায় স্বামীর নাম: যোগেন রায় বাড়ির নং : n0016 বয়স : 59 লিঙ্গ : মহিলা			নাম : দীনপোহা রায় পিতার নাম: কাচু রায় বাড়ির নং : n0015 বয়স : 61 লিঙ্গ : পুরুষ		
217	ZMJ0505016	ফটো উপলব্ধ	218	ZMJ1455393	ফটো উপলব্ধ	219	MRK1462118	ফটো উপলব্ধ
নাম : নিরঞ্জন রায় পিতার নাম: নরেশ রায় বাড়ির নং : n0059 বয়স : 38 লিঙ্গ : পুরুষ			নাম : অনিতা রায় স্বামীর নাম: প্রদীপ রায় বাড়ির নং : n0043 বয়স : 35 লিঙ্গ : মহিলা			নাম : সুমিত্রা রায় স্বামীর নাম: অক্ষয় রায় বাড়ির নং : n0041 বয়স : 49 লিঙ্গ : মহিলা		
220	WB/03/017/162286	ফটো উপলব্ধ	221	WB/03/017/162576	ফটো উপলব্ধ	222	WB/03/017/162684	ফটো উপলব্ধ
নাম : অক্ষয় রায় পিতার নাম: চলভোলা রায় বাড়ির নং : n0041 বয়স : 56 লিঙ্গ : পুরুষ			নাম : জগদীশ রায় পিতার নাম: ভোচক রায় বাড়ির নং : n0078 বয়স : 57 লিঙ্গ : পুরুষ			নাম : মিনতী রায় স্বামীর নাম: অশ্বিনী রায় বাড়ির নং : n0074 বয়স : 53 লিঙ্গ : মহিলা		
223	MRK2848398	ফটো উপলব্ধ	224	ZMJ0504761	ফটো উপলব্ধ	225	WB/03/017/162261	ফটো উপলব্ধ
নাম : দীপা রায় স্বামীর নাম: সুভাষ রায় বাড়ির নং : n0045 বয়স : 42 লিঙ্গ : মহিলা			নাম : বিকাশ রায় পিতার নাম: টেয়া রায় বাড়ির নং : n0043 বয়স : 37 লিঙ্গ : পুরুষ			নাম : প্রমিলা রায় স্বামীর নাম: খগেশ্বর রায় বাড়ির নং : n0005 বয়স : 50 লিঙ্গ : মহিলা		
226	ZMJ2202232	ফটো উপলব্ধ	227	ZMJ2086148	ফটো উপলব্ধ	228	ZMJ2419265	ফটো উপলব্ধ
নাম : মিনুবালা রায় স্বামীর নাম: অনন্ত রায় বাড়ির নং : n0030 বয়স : 56 লিঙ্গ : মহিলা			নাম : মধুসূদন রায় পিতার নাম: যগেন রায় বাড়ির নং : n0053 বয়স : 29 লিঙ্গ : পুরুষ			নাম : বিপ্লব রায় পিতার নাম: অনিল রায় বাড়ির নং : N0030 বয়স : 24 লিঙ্গ : পুরুষ		
229	ZMJ2003317	ফটো উপলব্ধ	230	ZMJ1382126	ফটো উপলব্ধ	231	WB/03/017/162496	ফটো উপলব্ধ
নাম : পূর্ণদেব রায় পিতার নাম: প্রভাত রায় বাড়ির নং : N0070 বয়স : 28 লিঙ্গ : পুরুষ			নাম : শিবল রায় পিতার নাম: সন্তু রায় বাড়ির নং : n0028 বয়স : 36 লিঙ্গ : পুরুষ			নাম : ধীরোবালা রায় স্বামীর নাম: সন্তু রায় বাড়ির নং : n0028 বয়স : 59 লিঙ্গ : মহিলা		
232	MRK3310992	ফটো উপলব্ধ	233	ZMJ1455476	ফটো উপলব্ধ	234	ZMJ1164466	ফটো উপলব্ধ
নাম : রঞ্জিতা রায় স্বামীর নাম: রমেশ রায় বাড়ির নং : n0027 বয়স : 44 লিঙ্গ : মহিলা			নাম : বীন্দেশ্বরী রায় স্বামীর নাম: কামেশ্বর রায় বাড়ির নং : n0026 বয়স : 33 লিঙ্গ : মহিলা			নাম : কামেশ্বর রায় পিতার নাম: ভবেন রায় বাড়ির নং : n0026 বয়স : 35 লিঙ্গ : পুরুষ		
235	WB/03/017/162712	ফটো উপলব্ধ	236	WB/03/017/162303	ফটো উপলব্ধ	237	WB/03/017/195062	ফটো উপলব্ধ
নাম : উমেশ্বর রায় পিতার নাম: সূর্যমোহন রায় বাড়ির নং : n0025 বয়স : 66 লিঙ্গ : পুরুষ			নাম : স্বপন রায় পিতার নাম: খগেশ্বর রায় বাড়ির নং : n0024 বয়স : 49 লিঙ্গ : পুরুষ			নাম : অনিল রায় পিতার নাম: অমল্য রায় বাড়ির নং : n0097 বয়স : 54 লিঙ্গ : পুরুষ		
238	MRK3117496	ফটো উপলব্ধ	239	ZMJ1808005	ফটো উপলব্ধ	240	ZMJ2003390	ফটো উপলব্ধ
নাম : প্রসাদী রায় স্বামীর নাম: সুভাষ চন্দ্র রায় বাড়ির নং : n0095 বয়স : 41 লিঙ্গ : মহিলা			নাম : কম্পনা রায় স্বামীর নাম: হীরলাল রায় বাড়ির নং : n0037 বয়স : 29 লিঙ্গ : মহিলা			নাম : কাঞ্চন রায় পিতার নাম: মহাদেব রায় বাড়ির নং : N0029 বয়স : 27 লিঙ্গ : পুরুষ		



বিধানসভা নির্বাচনক্ষেত্রের নং, নাম : 16-ময়নাগুড়ি
ভাগ নং, নাম : 1-সুকমনের-যজ্ঞেশ্বরের-খালের-কালার-বসুনিয়ার বাড়ী

241	ZMJ2615607	242	ZMJ2003374	243	MRK3210234
নাম : রাজা রায় পিতার নাম: পবিত্র রায় বাড়ির নং : এন0046 বয়স : 21 লিঙ্গ : পুরুষ	ফটো উপলব্ধ	নাম : পরিমল রায় পিতার নাম: উমেশ রায় বাড়ির নং : n0025 বয়স : 28 লিঙ্গ : পুরুষ	ফটো উপলব্ধ	নাম : অমল রায় পিতার নাম: শান্ত রায় বাড়ির নং : n0012 বয়স : 37 লিঙ্গ : পুরুষ	ফটো উপলব্ধ
244	WB/03/017/162685	245	ZMJ1382167	246	WB/03/017/162580
নাম : দীনোবালা রায় স্বামীর নাম: নগেন রায় বাড়ির নং : n0055 বয়স : 66 লিঙ্গ : মহিলা	ফটো উপলব্ধ	নাম : বিজয় রায় পিতার নাম: বিশ্বনাথ রায় বাড়ির নং : n0050 বয়স : 35 লিঙ্গ : পুরুষ	ফটো উপলব্ধ	নাম : বিশ্বনাথ রায় পিতার নাম: তালেশ্বর রায় বাড়ির নং : n0050 বয়স : 69 লিঙ্গ : পুরুষ	ফটো উপলব্ধ
247	WB/03/017/162674	248	MRK2567345	249	ZMJ1455369
নাম : দৈত্যমোহন রায় পিতার নাম: চলভোলা রায় বাড়ির নং : n0048 বয়স : 76 লিঙ্গ : পুরুষ	ফটো উপলব্ধ	নাম : পবিত্র রায় পিতার নাম: অন্নদেব রায় বাড়ির নং : n0046 বয়স : 42 লিঙ্গ : পুরুষ	ফটো উপলব্ধ	নাম : কৃষ্ণ রায় পিতার নাম: ধনেশ্বর রায় বাড়ির নং : n0044 বয়স : 32 লিঙ্গ : পুরুষ	ফটো উপলব্ধ
250	ZMJ2498459	251	ZMJ2475663	252	MRK2848331
নাম : তনুশ্রী রায় স্বামীর নাম: কিশোর কুমার রায় বাড়ির নং : এন0090 বয়স : 23 লিঙ্গ : মহিলা	ফটো উপলব্ধ	নাম : রাজু রায় পিতার নাম: রমেশ রায় বাড়ির নং : এন0027 বয়স : 23 লিঙ্গ : পুরুষ	ফটো উপলব্ধ	নাম : পুরবী বর্মন স্বামীর নাম: বিশ্বজিৎ বর্মন বাড়ির নং : n0001 বয়স : 51 লিঙ্গ : মহিলা	ফটো উপলব্ধ
253	ZMJ1807916	254	WB/03/017/162607	255	MRK3044989
নাম : বিরাজ বর্মন পিতার নাম: বিজয় বর্মন বাড়ির নং : n0001 বয়স : 29 লিঙ্গ : পুরুষ	ফটো উপলব্ধ	নাম : কল্যাণী বর্মা স্বামীর নাম: রঞ্জিত কমল বর্মা বাড়ির নং : n0001 বয়স : 67 লিঙ্গ : মহিলা	ফটো উপলব্ধ	নাম : দিপালী রায় স্বামীর নাম: দীনবন্ধু রায় বাড়ির নং : n0001 বয়স : 40 লিঙ্গ : মহিলা	ফটো উপলব্ধ
256	ZMJ1700236	257	ZMJ2205524	258	MRK2573483
নাম : শেফালী রায় স্বামীর নাম: নিরঞ্জন রায় বাড়ির নং : n0059 বয়স : 32 লিঙ্গ : মহিলা	ফটো উপলব্ধ	নাম : সুশীল রায় পিতার নাম: টুনীয়া রায় বাড়ির নং : n0029 বয়স : 61 লিঙ্গ : পুরুষ	ফটো উপলব্ধ	নাম : দিপালী রায় স্বামীর নাম: অনুকুল রায় বাড়ির নং : না বয়স : 45 লিঙ্গ : মহিলা	ফটো উপলব্ধ
259	MRK1385988	260	MRK1385384	261	ZMJ1899863
নাম : শৈলেন রায় পিতার নাম: পঞ্চানন রায় বাড়ির নং : n0083 বয়স : 60 লিঙ্গ : পুরুষ	ফটো উপলব্ধ	নাম : পিনু রায় স্বামীর নাম: স্বর্গীয় ভূটিন রায় বাড়ির নং : না বয়স : 65 লিঙ্গ : মহিলা	ফটো উপলব্ধ	নাম : অনেশ্বর রায় পিতার নাম: ভবেন রায় বাড়ির নং : n0026 বয়স : 30 লিঙ্গ : পুরুষ	ফটো উপলব্ধ
262	MRK2567436	263	WB/03/017/162393	264	MRK2567360
নাম : নিলিমা রায় স্বামীর নাম: ভবেন রায় বাড়ির নং : n0054 বয়স : 50 লিঙ্গ : মহিলা	ফটো উপলব্ধ	নাম : সোমারী রায় স্বামীর নাম: দুর্গামোহন রায় বাড়ির নং : n0052 বয়স : 63 লিঙ্গ : মহিলা	ফটো উপলব্ধ	নাম : ধর্ম রায় পিতার নাম: দুর্গা মোহন রায় বাড়ির নং : n0052 বয়স : 43 লিঙ্গ : পুরুষ	ফটো উপলব্ধ
265	ZMJ1382092	266	MRK3311073	267	ZMJ1807932
নাম : নারায়ন রায় পিতার নাম: নিত্যা রায় বাড়ির নং : n0019 বয়স : 34 লিঙ্গ : পুরুষ	ফটো উপলব্ধ	নাম : দেবীকা রায় স্বামীর নাম: চন্দন রায় বাড়ির নং : n0050 বয়স : 44 লিঙ্গ : মহিলা	ফটো উপলব্ধ	নাম : টুঙ্গা রায় স্বামীর নাম: জয়দেব রায় বাড়ির নং : n0051 বয়স : 31 লিঙ্গ : মহিলা	ফটো উপলব্ধ
268	MRK2567428	269	ZMJ1164482	270	ZMJ1566926
নাম : প্রানকৃষ্ণ রায় মায়ের নাম: রাজোবালা রায় বাড়ির নং : n0007 বয়স : 42 লিঙ্গ : পুরুষ	ফটো উপলব্ধ	নাম : সুশীলা রায় স্বামীর নাম: সুকুমার রায় বাড়ির নং : n0045 বয়স : 39 লিঙ্গ : মহিলা	ফটো উপলব্ধ	নাম : হরেন রায় পিতার নাম: দেবেন রায় বাড়ির নং : n0013 বয়স : 31 লিঙ্গ : পুরুষ	ফটো উপলব্ধ

বিধানসভা নির্বাচনক্ষেত্রের নং, নাম : 16-ময়নাগুড়ি
ভাগ নং, নাম : 1-সুকমনের-যজ্ঞেশ্বরের-খালের-কালার-বসুনিয়ার বাড়ী

271	WB/03/017/162200	ফটো উপলব্ধ	272	WB/03/017/162687	ফটো উপলব্ধ	273	ZMJ2210805	ফটো উপলব্ধ
নাম : রঞ্জিত দাস পিতার নাম: নারায়ন দাস বাড়ির নং : এন0361 বয়স : 53 লিঙ্গ : পুরুষ			নাম : অশ্বিনী রায় পিতার নাম: শংকর রায় বাড়ির নং : n0074 বয়স : 63 লিঙ্গ : পুরুষ			নাম : দেবেন রায় পিতার নাম: নৃপেন রায় বাড়ির নং : এন0256 বয়স : 60 লিঙ্গ : পুরুষ		
274	ZMJ2638245	ফটো উপলব্ধ	275	ZMJ2586659	ফটো উপলব্ধ	276	WB/03/017/162446	ফটো উপলব্ধ
নাম : মিনা রাই মায়ের নাম: সুনতী রায় বাড়ির নং : এন0166 বয়স : 27 লিঙ্গ : মহিলা			নাম : রূপেশ্বর রায় পিতার নাম: বেলো রায় বাড়ির নং : n0006 বয়স : 51 লিঙ্গ : পুরুষ			নাম : দীনবাল্য রায় স্বামীর নাম: উখিল রায় বাড়ির নং : n0051 বয়স : 55 লিঙ্গ : মহিলা		
277	ZMJ2152379	ফটো উপলব্ধ	278	ZMJ2425833	ফটো উপলব্ধ	279	ZMJ2221737	ফটো উপলব্ধ
নাম : রাজা রায় পিতার নাম: মনোরঞ্জন রায় বাড়ির নং : এন0359 বয়স : 25 লিঙ্গ : পুরুষ			নাম : লিটন রায় পিতার নাম: কুকিল রায় বাড়ির নং : N0029 বয়স : 24 লিঙ্গ : পুরুষ			নাম : সন্ধ্যা রায় স্বামীর নাম: বসন্ত রায় বাড়ির নং : n0057 বয়স : 56 লিঙ্গ : মহিলা		
280	MRK3117751	ফটো উপলব্ধ	281	MRK3311065	ফটো উপলব্ধ	282	WB/03/017/162546	ফটো উপলব্ধ
নাম : সুভাষ রায় পিতার নাম: জগন্নাথ চন্দ্র রায় বাড়ির নং : এন0095 বয়স : 56 লিঙ্গ : পুরুষ			নাম : সুশান্ত রায় পিতার নাম: সন্তোষ রায় বাড়ির নং : n0056 বয়স : 37 লিঙ্গ : পুরুষ			নাম : ক্ষীতেন রায় পিতার নাম: সোয়ার্দ রায় বাড়ির নং : n0058 বয়স : 61 লিঙ্গ : পুরুষ		
283	WB/03/017/162468	ফটো উপলব্ধ	284	WB/03/017/162342	ফটো উপলব্ধ	285	ZMJ2142776	ফটো উপলব্ধ
নাম : নরেশ রায় পিতার নাম: জোরকেটু রায় বাড়ির নং : n0059 বয়স : 71 লিঙ্গ : পুরুষ			নাম : দয়া রায় স্বামীর নাম: রমেশ রায় বাড়ির নং : n0055 বয়স : 55 লিঙ্গ : মহিলা			নাম : সুজাতা রায় স্বামীর নাম: মধুসূদন রায় বাড়ির নং : নং0053 বয়স : 28 লিঙ্গ : মহিলা		
286	ZMJ2241537	ফটো উপলব্ধ	287	ZMJ2549285	ফটো উপলব্ধ	288	ZMJ1455450	ফটো উপলব্ধ
নাম : সুশীলা রায় স্বামীর নাম: পরিমল চন্দ্র রায় বাড়ির নং : n0003 বয়স : 56 লিঙ্গ : মহিলা			নাম : তনুশ্রী রায় পিতার নাম: অরবিন্দু রায় বাড়ির নং : এন001 বয়স : 22 লিঙ্গ : মহিলা			নাম : বিকাশ রায় পিতার নাম: ক্ষীতেন রায় বাড়ির নং : n0058 বয়স : 35 লিঙ্গ : পুরুষ		
289	ZMJ1455484	ফটো উপলব্ধ	290	ZMJ1456029	ফটো উপলব্ধ	291	ZMJ1382100	ফটো উপলব্ধ
নাম : প্রমোদ রায় পিতার নাম: প্রভাত রায় বাড়ির নং : n0070 বয়স : 32 লিঙ্গ : পুরুষ			নাম : পরিতোষ রায় পিতার নাম: মহিন চন্দ্র রায় বাড়ির নং : এন0093 বয়স : 32 লিঙ্গ : পুরুষ			নাম : কাকুলী রায় স্বামীর নাম: রতন রায় বাড়ির নং : n0023 বয়স : 37 লিঙ্গ : মহিলা		
292	MRK3311107	ফটো উপলব্ধ	293	WB/03/017/162457	ফটো উপলব্ধ	294	ZMJ2615532	ফটো উপলব্ধ
নাম : লক্ষ্মী রায় স্বামীর নাম: চন্দন রায় বাড়ির নং : n0055 বয়স : 37 লিঙ্গ : মহিলা			নাম : সন্তোষ রায় পিতার নাম: রাজকান্ত রায় বাড়ির নং : n0056 বয়স : 66 লিঙ্গ : পুরুষ			নাম : শিবু রায় মায়ের নাম: আরতি রায় বাড়ির নং : এন0018 বয়স : 22 লিঙ্গ : পুরুষ		
295	MRK1461680	ফটো উপলব্ধ	296	ZMJ2215838	ফটো উপলব্ধ	297	ZMJ2235745	ফটো উপলব্ধ
নাম : সুকুমার রায় পিতার নাম: হেমচন্দ্র রায় বাড়ির নং : এন0059 বয়স : 53 লিঙ্গ : পুরুষ			নাম : শকুন্তলা রায় স্বামীর নাম: নগেন রায় বাড়ির নং : n0045 বয়স : 58 লিঙ্গ : মহিলা			নাম : খোকন রায় পিতার নাম: অতিকান্ত রায় বাড়ির নং : n0040 বয়স : 59 লিঙ্গ : পুরুষ		
298	ZMJ1164532	ফটো উপলব্ধ	299	ZMJ2202257	ফটো উপলব্ধ	300	WB/03/017/162584	ফটো উপলব্ধ
নাম : মালতী রায় স্বামীর নাম: সুভাষ রায় বাড়ির নং : N0050 বয়স : 40 লিঙ্গ : মহিলা			নাম : অনন্ত রায় পিতার নাম: মঙ্গলু রায় বাড়ির নং : n0030 বয়স : 66 লিঙ্গ : পুরুষ			নাম : প্রভাত রায় পিতার নাম: ভূট্টু রায় বাড়ির নং : n0070 বয়স : 69 লিঙ্গ : পুরুষ		

বিধানসভা নির্বাচনক্ষেত্রের নং, নাম : 16-ময়নাগুড়ি
ভাগ নং, নাম : 1-সুকমনের-যজ্ঞেশ্বরের-খালের-কালার-বসুনিয়ার বাড়ী

301 নাম : প্রতিমা রায় স্বামীর নাম: প্রভাত রায় বাড়ির নং : n0070 বয়স : 59 লিঙ্গ : মহিলা ফটো উপলব্ধ	WB/03/017/162727	302 নাম : সঞ্জিত রায় পিতার নাম: স্বর্গীয় ভূটিন রায় বাড়ির নং : না বয়স : 35 লিঙ্গ : পুরুষ ফটো উপলব্ধ	ZMJ1382027	303 নাম : প্রতিমা রায় স্বামীর নাম: শৌলেন রায় বাড়ির নং : n0083 বয়স : 55 লিঙ্গ : মহিলা ফটো উপলব্ধ	ZMJ2202349
304 নাম : দীপু রায় মায়ের নাম: আরতি রায় বাড়ির নং : এন0018 বয়স : 23 লিঙ্গ : পুরুষ ফটো উপলব্ধ	ZMJ2476562	305 নাম : উকিল রায় পিতার নাম: উপেন্দ্র রায় বাড়ির নং : n0042 বয়স : 63 লিঙ্গ : পুরুষ ফটো উপলব্ধ	ZMJ2194546	306 নাম : পমিতা রায় স্বামীর নাম: মানব রায় বাড়ির নং : n0119 বয়স : 38 লিঙ্গ : মহিলা ফটো উপলব্ধ	CGT2642486
307 নাম : পীযুষ রায় পিতার নাম: শৈলেন রায় বাড়ির নং : n0083 বয়স : 30 লিঙ্গ : পুরুষ ফটো উপলব্ধ	ZMJ1807908	308 নাম : রাজদীপ দাস পিতার নাম: রমিজং দাস বাড়ির নং : এন0361 বয়স : 23 লিঙ্গ : পুরুষ ফটো উপলব্ধ	ZMJ2477255	309 নাম : ধ্রুবজ্যোতি রায় পিতার নাম: পরিমল চন্দ্র রায় বাড়ির নং : n0003 বয়স : 28 লিঙ্গ : পুরুষ ফটো উপলব্ধ	ZMJ1899913
310 নাম : জয়দেব রায় পিতার নাম: কয়ানাথ রায় বাড়ির নং : n0051 বয়স : 33 লিঙ্গ : পুরুষ ফটো উপলব্ধ	ZMJ1566884	311 নাম : পূর্ণিমা রায় স্বামীর নাম: ধর্ম রায় বাড়ির নং : n0052 বয়স : 42 লিঙ্গ : মহিলা ফটো উপলব্ধ	MRK2742559	312 নাম : রতন রায় পিতার নাম: যজ্ঞেশ্বর রায় বাড়ির নং : n0023 বয়স : 44 লিঙ্গ : পুরুষ ফটো উপলব্ধ	MRK3311040
313 নাম : পরিমল রায় পিতার নাম: বিপুল রায় বাড়ির নং : এন0050 বয়স : 24 লিঙ্গ : পুরুষ ফটো উপলব্ধ	ZMJ2490381	314 নাম : বসন্তো রায় পিতার নাম: রাজকান্ত রায় বাড়ির নং : n0057 বয়স : 61 লিঙ্গ : পুরুষ ফটো উপলব্ধ	ZMJ2224202	Q 315 নাম : নরেশ রায় পিতার নাম: রজনী বাড়ির নং : বয়স : 46 লিঙ্গ : পুরুষ DELETED	MRK3117488
316 নাম : মনিবালা রায় স্বামীর নাম: অনীল রায় বাড়ির নং : n0030 বয়স : 56 লিঙ্গ : মহিলা ফটো উপলব্ধ	ZMJ2209237	317 নাম : মনোরঞ্জন রায় পিতার নাম: বিপিন রায় বাড়ির নং : এন0359 বয়স : 56 লিঙ্গ : পুরুষ ফটো উপলব্ধ	WB/03/017/174128	318 নাম : সঞ্জীব রায় পিতার নাম: বসন্তো রায় বাড়ির নং : n0057 বয়স : 28 লিঙ্গ : পুরুষ ফটো উপলব্ধ	ZMJ2086098
319 নাম : ভানু রায় স্বামীর নাম: সুরেশ রায় বাড়ির নং : n0049 বয়স : 53 লিঙ্গ : মহিলা ফটো উপলব্ধ	ZMJ2223725	320 নাম : হেমন্তী বসুনিয়া স্বামীর নাম: রাকেশ রায় বাড়ির নং : 00 বয়স : 23 লিঙ্গ : মহিলা ফটো উপলব্ধ	ZMJ2724490	321 নাম : দীনমনি রায় স্বামীর নাম: কুকিল রায় বাড়ির নং : n0029 বয়স : 53 লিঙ্গ : মহিলা ফটো উপলব্ধ	ZMJ2220978
322 নাম : সুনতী রায় পিতার নাম: সুরেন্দ্রনাথ রায় বাড়ির নং : নং0166 বয়স : 28 লিঙ্গ : মহিলা ফটো উপলব্ধ	ZMJ2142909	323 নাম : জয়ন্তী রায় পিতার নাম: রমেশ রায় বাড়ির নং : নং055 বয়স : 26 লিঙ্গ : মহিলা ফটো উপলব্ধ	ZMJ2142685	324 নাম : কয়ানাথ রায় পিতার নাম: বসন্তো রায় বাড়ির নং : n0051 বয়স : 59 লিঙ্গ : পুরুষ ফটো উপলব্ধ	WB/03/017/162324
325 নাম : যশমতি রায় স্বামীর নাম: কেদার রায় বাড়ির নং : n0052 বয়স : 40 লিঙ্গ : মহিলা ফটো উপলব্ধ	MRK3210283	326 নাম : উত্তম রায় পিতার নাম: ফালিত রায় বাড়ির নং : n0011 বয়স : 31 লিঙ্গ : পুরুষ ফটো উপলব্ধ	ZMJ1566892	327 নাম : সমিতা রায় স্বামীর নাম: খোকন রায় বাড়ির নং : n0040 বয়স : 53 লিঙ্গ : মহিলা ফটো উপলব্ধ	MRK1385392
328 নাম : নিখীল রায় পিতার নাম: ভোচক রায় বাড়ির নং : n0078 বয়স : 53 লিঙ্গ : পুরুষ ফটো উপলব্ধ	MRK1384247	329 নাম : প্রহ্লাদ রায় পিতার নাম: মনটু রায় বাড়ির নং : n0078 বয়স : 46 লিঙ্গ : পুরুষ ফটো উপলব্ধ	MRK1386283	330 নাম : কিশোর কুমার রায় পিতার নাম: সুধীর রায় বাড়ির নং : n0090 বয়স : 29 লিঙ্গ : পুরুষ ফটো উপলব্ধ	ZMJ1807874



বিধানসভা নির্বাচনক্ষেত্রের নং, নাম : 16-ময়নাগুড়ি
ভাগ নং, নাম : 1-সুকমনের-যজ্ঞেশ্বরের-খালের-কালার-বসুনিয়ার বাড়ী

331	MRK3210317	ফটো উপলব্ধ	332	ZMJ1382084	ফটো উপলব্ধ	333	WB/03/017/162611	ফটো উপলব্ধ
নাম : সঞ্জীব রায় পিতার নাম: ললিত রায় বাড়ির নং : n0009 বয়স : 39 লিঙ্গ : পুরুষ			নাম : নিরঞ্জন রায় পিতার নাম: নিত্যা রায় বাড়ির নং : n0019 বয়স : 36 লিঙ্গ : পুরুষ			নাম : বাসন্তী রায় স্বামীর নাম: দীনপোহা রায় বাড়ির নং : n0015 বয়স : 54 লিঙ্গ : মহিলা		
334	MRK3311008	ফটো উপলব্ধ	335	WB/03/017/162709	ফটো উপলব্ধ	336	ZMJ2244861	ফটো উপলব্ধ
নাম : পিংকি রায় স্বামীর নাম: শ্যামল রায় বাড়ির নং : n0015 বয়স : 41 লিঙ্গ : মহিলা			নাম : অলকা রায় স্বামীর নাম: অখিল রায় বাড়ির নং : n0153 বয়স : 46 লিঙ্গ : মহিলা			নাম : মায়্যা রায় স্বামীর নাম: মহিন চন্দ্র রায় বাড়ির নং : n0034 বয়স : 57 লিঙ্গ : মহিলা		
337	ZMJ2638237	ফটো উপলব্ধ	338	ZMJ2086387	ফটো উপলব্ধ	339	ZMJ2615540	ফটো উপলব্ধ
নাম : লতিকা রায় পিতার নাম: ধর্ম রায় বাড়ির নং : এন0121 বয়স : 22 লিঙ্গ : পুরুষ			নাম : মনোজ রায় পিতার নাম: সুকুমার রায় বাড়ির নং : এন0263 বয়স : 26 লিঙ্গ : পুরুষ			নাম : সুরজিৎ রায় পিতার নাম: রুপেশ্বর রায় বাড়ির নং : এন0006 বয়স : 22 লিঙ্গ : পুরুষ		
340	ZMJ2245116	ফটো উপলব্ধ	341	MRK3311081	ফটো উপলব্ধ	342	ZMJ1555788	ফটো উপলব্ধ
নাম : সুমতি রায় স্বামীর নাম: সুশীল রায় বাড়ির নং : n0029 বয়স : 56 লিঙ্গ : মহিলা			নাম : সুরজিৎ রায় পিতার নাম: নগেন রায় বাড়ির নং : n0045 বয়স : 37 লিঙ্গ : পুরুষ			নাম : পিয়ালী রায় স্বামীর নাম: পরিতোষ রায় বাড়ির নং : এন0093 বয়স : 31 লিঙ্গ : মহিলা		
343	WB/03/017/162545	ফটো উপলব্ধ	344	ZMJ1899772	ফটো উপলব্ধ	345	ZMJ1700319	ফটো উপলব্ধ
নাম : খুদিবাল্লা রায় স্বামীর নাম: রাজকান্ত রায় বাড়ির নং : n0056 বয়স : 86 লিঙ্গ : মহিলা			নাম : হরিদয়াল রায় পিতার নাম: অক্ষয় রায় বাড়ির নং : n0041 বয়স : 28 লিঙ্গ : পুরুষ			নাম : লতিকা রায় স্বামীর নাম: সুশান্ত রায় বাড়ির নং : n0056 বয়স : 30 লিঙ্গ : মহিলা		
346	ZMJ1700244	ফটো উপলব্ধ	347	WB/03/017/162542	ফটো উপলব্ধ	348	ZMJ1700269	ফটো উপলব্ধ
নাম : শঙ্কর রায় পিতার নাম: বসন্তো রায় বাড়ির নং : n0057 বয়স : 31 লিঙ্গ : পুরুষ			নাম : শ্রীমতি রায় স্বামীর নাম: ক্ষীতেন রায় বাড়ির নং : n0058 বয়স : 56 লিঙ্গ : মহিলা			নাম : শ্যামলী রায় স্বামীর নাম: বিকাশ রায় বাড়ির নং : n0058 বয়স : 33 লিঙ্গ : মহিলা		
349	WB/03/017/162344	ফটো উপলব্ধ	350	WB/03/017/162244	ফটো উপলব্ধ	351	MRK3044997	ফটো উপলব্ধ
নাম : অঞ্জনা রায় স্বামীর নাম: নরেশ রায় বাড়ির নং : n0059 বয়স : 66 লিঙ্গ : মহিলা			নাম : বিনোদিনী রায় স্বামীর নাম: দ্বিজেন রায় বাড়ির নং : n0060 বয়স : 59 লিঙ্গ : মহিলা			নাম : গণেশ রায় পিতার নাম: দ্বিজেন রায় বাড়ির নং : n0060 বয়স : 38 লিঙ্গ : পুরুষ		
352	WB/03/017/162013	ফটো উপলব্ধ	353	MRK1384338	ফটো উপলব্ধ	354	ZMJ2142735	ফটো উপলব্ধ
নাম : রমেশ রায় পিতার নাম: রাজকান্ত রায় বাড়ির নং : n0055 বয়স : 58 লিঙ্গ : পুরুষ			নাম : বিপুল রায় পিতার নাম: বিশ্বনাথ রায় বাড়ির নং : এন0050 বয়স : 45 লিঙ্গ : পুরুষ			নাম : অনুপম রায় পিতার নাম: বাবলু রায় বাড়ির নং : নং0053 বয়স : 25 লিঙ্গ : পুরুষ		
355	WB/03/017/162041	ফটো উপলব্ধ	356	MRK2742468	ফটো উপলব্ধ	357	MRK2849354	ফটো উপলব্ধ
নাম : দ্বিজেন রায় পিতার নাম: সোয়ারু রায় বাড়ির নং : n0060 বয়স : 63 লিঙ্গ : পুরুষ			নাম : পরেশ রায় পিতার নাম: চিকিরচন রায় বাড়ির নং : n0016 বয়স : 42 লিঙ্গ : পুরুষ			নাম : সৌমেন রায় পিতার নাম: জীতেন রায় বাড়ির নং : n0055 বয়স : 39 লিঙ্গ : পুরুষ		
358	ZMJ2615631	ফটো উপলব্ধ	359	ZMJ2142891	ফটো উপলব্ধ	360	WB/03/017/162459	ফটো উপলব্ধ
নাম : আদিত্য নারায়ন রায় পিতার নাম: রমেশ রায় বাড়ির নং : এন0034 বয়স : 21 লিঙ্গ : পুরুষ			নাম : পিংকি রায় পিতার নাম: নরেশ রায় বাড়ির নং : নং107 বয়স : 26 লিঙ্গ : মহিলা			নাম : যোগেন রায় পিতার নাম: নগেন রায় বাড়ির নং : n0014 বয়স : 66 লিঙ্গ : পুরুষ		

বিধানসভা নির্বাচনক্ষেত্রের নং, নাম : 16-ময়নাগুড়ি
ভাগ নং, নাম : 1-শুকমনের-যজ্ঞেশ্বরের-খালের-কালার-বসুনিয়ার বাড়ী

361	ZMJ2419570	362	MRK2567279	363	ZMJ2143006
নাম : জয়শ্রী রায় পিতার নাম: অরবিন্দ রায় বাড়ির নং : N0001 বয়স : 24 লিঙ্গ : মহিলা	ফটো উপলব্ধ	নাম : বরুণ কুমার রায় পিতার নাম: নগেন রায় বাড়ির নং : n0014 বয়স : 43 লিঙ্গ : পুরুষ	ফটো উপলব্ধ	নাম : ঋষিকেশ বর্মণ পিতার নাম: বিজয় বর্মণ বাড়ির নং : এন0001 বয়স : 25 লিঙ্গ : পুরুষ	ফটো উপলব্ধ
364	ZMJ1566801	365	WB/03/017/162320	366	MRK3310984
নাম : লিপীকা রায় স্বামীর নাম: নারদ রায় বাড়ির নং : n0014 বয়স : 33 লিঙ্গ : মহিলা	ফটো উপলব্ধ	নাম : নমিতা রায় স্বামীর নাম: দেবেন রায় বাড়ির নং : n0013 বয়স : 50 লিঙ্গ : মহিলা	ফটো উপলব্ধ	নাম : শেফালী রায় স্বামীর নাম: শ্যামল রায় বাড়ির নং : n0012 বয়স : 39 লিঙ্গ : মহিলা	ফটো উপলব্ধ
367	MRK2848463	368	WB/03/017/162686	369	ZMJ2191062
নাম : ছবিতা রায় স্বামীর নাম: বিপুল রায় বাড়ির নং : n0050 বয়স : 49 লিঙ্গ : মহিলা	ফটো উপলব্ধ	নাম : তপন রায় পিতার নাম: খগেশ্বর রায় বাড়ির নং : n0024 বয়স : 52 লিঙ্গ : পুরুষ	ফটো উপলব্ধ	নাম : নাণীবালা রায় স্বামীর নাম: যজ্ঞেশ্বর রায় বাড়ির নং : n0023 বয়স : 61 লিঙ্গ : মহিলা	ফটো উপলব্ধ
370	ZMJ2675601	371	ZMJ1700251	372	WB/03/017/162319
নাম : দুর্লভ রায় পিতার নাম: রতন রায় বাড়ির নং : এন0023 বয়স : 22 লিঙ্গ : পুরুষ	ফটো উপলব্ধ	নাম : পবিত্র রায় পিতার নাম: পঞ্চানন রায় বাড়ির নং : n0091 বয়স : 30 লিঙ্গ : পুরুষ	ফটো উপলব্ধ	নাম : হৃদয়বালা রায় স্বামীর নাম: পঞ্চানন রায় বাড়ির নং : n0091 বয়স : 51 লিঙ্গ : মহিলা	ফটো উপলব্ধ
373	ZMJ2424695	374	ZMJ1164433	375	WB/03/017/162402
নাম : মামুনী রায় স্বামীর নাম: বিকাশ রায় বাড়ির নং : N0043 বয়স : 27 লিঙ্গ : মহিলা	ফটো উপলব্ধ	নাম : হিরন রায় স্বামীর নাম: বরুণ কুমার রায় বাড়ির নং : n0014 বয়স : 37 লিঙ্গ : মহিলা	ফটো উপলব্ধ	নাম : অলিত রায় পিতার নাম: ভেমেরু রায় বাড়ির নং : n0010 বয়স : 59 লিঙ্গ : পুরুষ	ফটো উপলব্ধ
376	ZMJ1566835	377	ZMJ1455492	378	MRK2742435
নাম : শেফালী রায় স্বামীর নাম: সঞ্জীব রায় বাড়ির নং : n0009 বয়স : 33 লিঙ্গ : মহিলা	ফটো উপলব্ধ	নাম : অঞ্জনা রায় স্বামীর নাম: নরেশ রায় বাড়ির নং : n0107 বয়স : 44 লিঙ্গ : মহিলা	ফটো উপলব্ধ	নাম : শ্যামল রায় পিতার নাম: নগেন রায় বাড়ির নং : n0015 বয়স : 42 লিঙ্গ : পুরুষ	ফটো উপলব্ধ
379	ZMJ2475598	380	MRK2848372	381	MRK3117371
নাম : রাখি রায় পিতার নাম: রমেশ রায় বাড়ির নং : এন0027 বয়স : 24 লিঙ্গ : মহিলা	ফটো উপলব্ধ	নাম : প্রদীপ রায় পিতার নাম: গৌরাজ রায় বাড়ির নং : n0039 বয়স : 43 লিঙ্গ : পুরুষ	ফটো উপলব্ধ	নাম : জ্যোৎস্না রায় স্বামীর নাম: কলিন রায় বাড়ির নং : n0032 বয়স : 56 লিঙ্গ : মহিলা	ফটো উপলব্ধ
382	ZMJ1455401	383	WB/03/017/162628	384	MRK1461938
নাম : রতন রায় পিতার নাম: অনিল রায় বাড়ির নং : n0030 বয়স : 32 লিঙ্গ : পুরুষ	ফটো উপলব্ধ	নাম : অঞ্জলী রায় স্বামীর নাম: সত্যমোহন রায় বাড়ির নং : n0037 বয়স : 61 লিঙ্গ : মহিলা	ফটো উপলব্ধ	নাম : সুভাষ রায় পিতার নাম: নেহেরু রায় বাড়ির নং : N0050 বয়স : 47 লিঙ্গ : পুরুষ	ফটো উপলব্ধ
385	MRK1384916	386	MRK2742641	387	ZMJ2615573
নাম : সমীর রায় পিতার নাম: জিতেন রায় বাড়ির নং : n0148 বয়স : 56 লিঙ্গ : পুরুষ	ফটো উপলব্ধ	নাম : রুপাতন রায় পিতার নাম: নরেন রায় বাড়ির নং : n0033 বয়স : 43 লিঙ্গ : পুরুষ	ফটো উপলব্ধ	নাম : প্রবীর রায় পিতার নাম: নরেশ রায় বাড়ির নং : এন0107 বয়স : 21 লিঙ্গ : পুরুষ	ফটো উপলব্ধ
388	WB/03/017/162321	389	ZMJ1382118	390	ZMJ2425577
নাম : ভারতী রায় স্বামীর নাম: অলিত রায় বাড়ির নং : n0010 বয়স : 52 লিঙ্গ : মহিলা	ফটো উপলব্ধ	নাম : বাবুল রায় পিতার নাম: সন্তু রায় বাড়ির নং : n0028 বয়স : 37 লিঙ্গ : পুরুষ	ফটো উপলব্ধ	নাম : লিটন রায় পিতার নাম: অলিত রায় বাড়ির নং : N0010 বয়স : 24 লিঙ্গ : পুরুষ	ফটো উপলব্ধ

বিধানসভা নির্বাচনক্ষেত্রের নং, নাম : 16-ময়নাগুড়ি
ভাগ নং, নাম : 1-সুকমেনের-যজ্ঞেশ্বরের-খালের-কালার-বসুনিয়ার বাড়ী

391 নাম : মহিন চন্দ্র রায় পিতার নাম: দলিন চন্দ্র রায় বাড়ির নং : n0093 বয়স : 66 লিঙ্গ : পুরুষ ফটো উপলব্ধ	WB/03/017/162608	392 নাম : নিলিমা রায় পিতার নাম: অম্বু রায় বাড়ির নং : n0092 বয়স : 30 লিঙ্গ : মহিলা ফটো উপলব্ধ	ZMJ1700194	393 নাম : সারথী রায় স্বামীর নাম: রুপাতন রায় বাড়ির নং : n0033 বয়স : 39 লিঙ্গ : মহিলা ফটো উপলব্ধ	ZMJ1164425
394 নাম : সুরেন রায় পিতার নাম: টাইলু রায় বাড়ির নং : n0032 বয়স : 59 লিঙ্গ : পুরুষ ফটো উপলব্ধ	WB/03/017/162063	395 নাম : অনিমেষ রায় পিতার নাম: রুপাতন রায় বাড়ির নং : এন0033 বয়স : 22 লিঙ্গ : পুরুষ ফটো উপলব্ধ	ZMJ2615581	396 নাম : চন্দন রায় পিতার নাম: নরেশ রায় বাড়ির নং : n0050 বয়স : 45 লিঙ্গ : পুরুষ ফটো উপলব্ধ	MRK1384551
397 নাম : বর্না রায় স্বামীর নাম: তপন রায় বাড়ির নং : n0024 বয়স : 43 লিঙ্গ : মহিলা ফটো উপলব্ধ	MRK3117405	398 নাম : পরিমল চন্দ্র রায় পিতার নাম: যোগেশ চন্দ্র রায় বাড়ির নং : n0003 বয়স : 59 লিঙ্গ : পুরুষ ফটো উপলব্ধ	ZMJ2787588	399 নাম : লক্ষ্মীবালা রায় স্বামীর নাম: পবীন রায় বাড়ির নং : n0032 বয়স : 56 লিঙ্গ : মহিলা ফটো উপলব্ধ	WB/03/017/162302
400 নাম : গোবিন্দ রায় পিতার নাম: কুকিল রায় বাড়ির নং : n0029 বয়স : 27 লিঙ্গ : পুরুষ ফটো উপলব্ধ	ZMJ2003341	401 নাম : পূর্ণদেব রায় পিতার নাম: অনন্ত রায় বাড়ির নং : n0030 বয়স : 38 লিঙ্গ : পুরুষ ফটো উপলব্ধ	ZMJ1382134	402 নাম : হিতেন রায় পিতার নাম: অখিল রায় বাড়ির নং : N0029 বয়স : 29 লিঙ্গ : পুরুষ ফটো উপলব্ধ	ZMJ2003325
403 নাম : দিল্লী রায় স্বামীর নাম: রমেশ রায় বাড়ির নং : n0034 বয়স : 43 লিঙ্গ : মহিলা ফটো উপলব্ধ	MRK2849438	404 নাম : হীরালাল রায় পিতার নাম: সত্যমোহন বাড়ির নং : n0037 বয়স : 44 লিঙ্গ : পুরুষ ফটো উপলব্ধ	MRK3117413	405 নাম : আরতি রায় স্বামীর নাম: ধিরেন রায় বাড়ির নং : n0018 বয়স : 46 লিঙ্গ : মহিলা ফটো উপলব্ধ	MRK1386564
406 নাম : বিপ্লব রায় পিতার নাম: সুশীল রায় বাড়ির নং : এন0029 বয়স : 23 লিঙ্গ : পুরুষ ফটো উপলব্ধ	ZMJ2476604	407 নাম : সঞ্জয় রায় পিতার নাম: সত্যমোহন রায় বাড়ির নং : n0037 বয়স : 32 লিঙ্গ : পুরুষ ফটো উপলব্ধ	ZMJ1455419	408 নাম : সম্রাট রায় পিতার নাম: কুকিল রায় বাড়ির নং : n0029 বয়স : 29 লিঙ্গ : পুরুষ ফটো উপলব্ধ	ZMJ2003333
409 নাম : দীনবালা রায় স্বামীর নাম: মহাদেব রায় বাড়ির নং : n0029 বয়স : 52 লিঙ্গ : মহিলা ফটো উপলব্ধ	WB/03/017/162724	410 নাম : প্রিয়ান্বিতা রায় স্বামীর নাম: কাঞ্চন রায় বাড়ির নং : এন0029 বয়স : 23 লিঙ্গ : মহিলা ফটো উপলব্ধ	ZMJ2498418	411 নাম : রমেশ রায় পিতার নাম: হরেন রায় বাড়ির নং : n0027 বয়স : 51 লিঙ্গ : পুরুষ ফটো উপলব্ধ	WB/03/017/162443
412 নাম : ফনীবালা রায় স্বামীর নাম: শান্ত রায় বাড়ির নং : n0012 বয়স : 67 লিঙ্গ : মহিলা ফটো উপলব্ধ	WB/03/017/162312	413 নাম : শান্ত রায় পিতার নাম: দেব্রা রায় বাড়ির নং : n0012 বয়স : 76 লিঙ্গ : পুরুষ ফটো উপলব্ধ	WB/03/017/162427	414 নাম : গৌতম রায় পিতার নাম: ফলিত রায় বাড়ির নং : n0011 বয়স : 29 লিঙ্গ : পুরুষ ফটো উপলব্ধ	ZMJ1807882
415 নাম : পার্থ রায় পিতার নাম: তপন রায় বাড়ির নং : N0024 বয়স : 24 লিঙ্গ : পুরুষ ফটো উপলব্ধ	ZMJ2419364	416 নাম : রেনু রায় স্বামীর নাম: বিনোদ রায় বাড়ির নং : n0020 বয়স : 62 লিঙ্গ : মহিলা ফটো উপলব্ধ	WB/03/017/162609	417 নাম : রমেশ রায় পিতার নাম: দলিম রায় বাড়ির নং : n0034 বয়স : 56 লিঙ্গ : পুরুষ ফটো উপলব্ধ	WB/03/017/162550
418 নাম : মহাদেব রায় পিতার নাম: টুনীয়া রায় বাড়ির নং : n0029 বয়স : 56 লিঙ্গ : পুরুষ ফটো উপলব্ধ	WB/03/017/162222	419 নাম : পবিতা রায় স্বামীর নাম: শঙ্কর রায় বাড়ির নং : n0057 বয়স : 29 লিঙ্গ : মহিলা ফটো উপলব্ধ	ZMJ1899889	420 নাম : রাজেশ রায় পিতার নাম: রমেশ রায় বাড়ির নং : n0027 বয়স : 28 লিঙ্গ : পুরুষ ফটো উপলব্ধ	ZMJ1899822



বিধানসভা নির্বাচনক্ষেত্রের নং, নাম : 16-ময়নাগুড়ি
ভাগ নং, নাম : 1-সুকমনের-যজ্ঞেশ্বরের-খালের-কালার-বসুনিয়ার বাড়ী

421 নাম : ধনঞ্জয় রায় স্বামীর নাম: মাধবী রায় বাড়ির নং : n0120 বয়স : 29 লিঙ্গ : পুরুষ	ZMJ1807965 ফটো উপলব্ধ	422 নাম : মাধবী রায় স্বামীর নাম: আশীষ রায় বাড়ির নং : n0120 বয়স : 46 লিঙ্গ : মহিলা	CGT2167633 ফটো উপলব্ধ	423 নাম : জ্যোৎস্না রায় স্বামীর নাম: অনিল রায় বাড়ির নং : n0101 বয়স : 49 লিঙ্গ : মহিলা	WB/03/017/174649 ফটো উপলব্ধ
424 নাম : নীকি রায় স্বামীর নাম: ফলিত রায় বাড়ির নং : n0011 বয়স : 56 লিঙ্গ : মহিলা	WB/03/017/162315 ফটো উপলব্ধ	425 নাম : বিকাশ রায় পিতার নাম: উপেশ্বর রায় বাড়ির নং : নং006 বয়স : 25 লিঙ্গ : পুরুষ	ZMJ2142701 ফটো উপলব্ধ	426 নাম : ভবেন্দ্র রায় পিতার নাম: চৌধুরী রায় বাড়ির নং : n0054 বয়স : 61 লিঙ্গ : পুরুষ	ZMJ2224749 ফটো উপলব্ধ
427 নাম : প্রতিমা রায় স্বামীর নাম: সমীর রায় বাড়ির নং : n0149 বয়স : 37 লিঙ্গ : মহিলা	MRK3210416 ফটো উপলব্ধ	428 নাম : শেফালী রায় স্বামীর নাম: স্বপন রায় বাড়ির নং : n0121 বয়স : 39 লিঙ্গ : মহিলা	JLG3504719 ফটো উপলব্ধ	429 নাম : অঞ্জলি রায় স্বামীর নাম: পরেশ রায় বাড়ির নং : n0016 বয়স : 40 লিঙ্গ : মহিলা	MRK3311024 ফটো উপলব্ধ
430 নাম : জয়ন্তী রায় স্বামীর নাম: উত্তম রায় বাড়ির নং : n0011 বয়স : 28 লিঙ্গ : মহিলা	ZMJ2086056 ফটো উপলব্ধ	431 নাম : তীর্থ রায় পিতার নাম: রমেশ রায় বাড়ির নং : এন0034 বয়স : 23 লিঙ্গ : পুরুষ	ZMJ2476794 ফটো উপলব্ধ	432 নাম : ভারতী রায় স্বামীর নাম: বিনোদ রায় বাড়ির নং : n0020 বয়স : 66 লিঙ্গ : মহিলা	WB/03/017/162668 ফটো উপলব্ধ
433 নাম : সনক রায় পিতার নাম: দিনপোহা রায় বাড়ির নং : N0015 বয়স : 24 লিঙ্গ : মহিলা	ZMJ2409209 ফটো উপলব্ধ	434 নাম : লতা রায় স্বামীর নাম: কৃষ্ণ রায় বাড়ির নং : N0044 বয়স : 25 লিঙ্গ : মহিলা	ZMJ2406742 ফটো উপলব্ধ	435 নাম : রেনুকা রায়(বর্মন) স্বামীর নাম: বিজয় রায় বাড়ির নং : n0050 বয়স : 35 লিঙ্গ : মহিলা	ZMJ1807981 ফটো উপলব্ধ
436 নাম : ক্ষিরোবালা রায় স্বামীর নাম: খগেশ্বর রায় বাড়ির নং : n0024 বয়স : 73 লিঙ্গ : মহিলা	WB/03/017/162500 ফটো উপলব্ধ	437 নাম : দরেন্দ্র রায় পিতার নাম: বিশ্বনাথ রায় বাড়ির নং : n0050 বয়স : 43 লিঙ্গ : পুরুষ	ZMJ0504795 ফটো উপলব্ধ	438 নাম : কুসুমবালা রায় স্বামীর নাম: বিশ্বনাথ রায় বাড়ির নং : n0050 বয়স : 61 লিঙ্গ : মহিলা	WB/03/017/162186 ফটো উপলব্ধ
439 নাম : ধনেশ্বর রায় পিতার নাম: তালেশ্বর রায় বাড়ির নং : n0044 বয়স : 63 লিঙ্গ : পুরুষ	WB/03/017/162046 ফটো উপলব্ধ	440 নাম : সুস্মিতা রায় পিতার নাম: তপন রায় বাড়ির নং : এন0024 বয়স : 23 লিঙ্গ : মহিলা	ZMJ2476646 ফটো উপলব্ধ	441 নাম : জীতেন রায় পিতার নাম: সোয়ারু রায় বাড়ির নং : n0055 বয়স : 69 লিঙ্গ : পুরুষ	WB/03/017/162164 ফটো উপলব্ধ
442 নাম : রত্না বর্মন স্বামীর নাম: বিজয় বর্মন বাড়ির নং : n0001 বয়স : 56 লিঙ্গ : মহিলা	WB/03/017/162613 ফটো উপলব্ধ	443 নাম : নিবাস রায় পিতার নাম: যোজ্ঞেশ্বর রায় বাড়ির নং : n0004 বয়স : 37 লিঙ্গ : পুরুষ	ZMJ0505370 ফটো উপলব্ধ	444 নাম : অরবিন্দ রায় পিতার নাম: সুকুমার রায় বাড়ির নং : n0001 বয়স : 56 লিঙ্গ : পুরুষ	WB/03/017/162426 ফটো উপলব্ধ
445 নাম : স্বপ্না রায় পিতার নাম: খগেশ্বর রায় বাড়ির নং : এন0005 বয়স : 22 লিঙ্গ : মহিলা	ZMJ2615565 ফটো উপলব্ধ	446 নাম : মৌসুমী রায় পিতার নাম: অম্বু রায় বাড়ির নং : এন0092 বয়স : 26 লিঙ্গ : মহিলা	ZMJ2615557 ফটো উপলব্ধ	447 নাম : উমাপতি রায় স্বামীর নাম: খগেন রায় বাড়ির নং : এন0361 বয়স : 58 লিঙ্গ : মহিলা	WB/03/017/177441 ফটো উপলব্ধ
448 নাম : সুকুমার রায় পিতার নাম: নগেন রায় বাড়ির নং : n0045 বয়স : 42 লিঙ্গ : পুরুষ	MRK2567444 ফটো উপলব্ধ	449 নাম : জ্যোৎস্না রায় পিতার নাম: শ্যামল রায় বাড়ির নং : এন0011 বয়স : 28 লিঙ্গ : মহিলা	ZMJ1890250 ফটো উপলব্ধ	450 নাম : দীপিকা রায় পিতার নাম: রামাপদ রায় বাড়ির নং : এন0083 বয়স : 37 লিঙ্গ : মহিলা	ZMJ1480235 ফটো উপলব্ধ



বিধানসভা নির্বাচনক্ষেত্রের নং, নাম : 16-ময়নাগুড়ি
ভাগ নং, নাম : 1-সুকমেনের-যজ্ঞেশ্বরের-খালের-কালার-বসুনিয়ার বাড়ী

451 নাম : পবিতা রায় পিতার নাম: বসন্তো রায় বাড়ির নং : নং057 বয়স : 25 লিঙ্গ : মহিলা	ZMJ2142719 ফটো উপলব্ধ	452 নাম : জয়ন্তী রায় স্বামীর নাম: নিখিল রায় বাড়ির নং : n0078 বয়স : 38 লিঙ্গ : মহিলা	ZMJ1164490 ফটো উপলব্ধ	453 নাম : পঞ্চগনন রায় পিতার নাম: টিকিরচন রায় বাড়ির নং : n0091 বয়স : 61 লিঙ্গ : পুরুষ	WB/03/017/162264 ফটো উপলব্ধ
454 নাম : কল্যাণী রায় স্বামীর নাম: সৌমেন রায় বাড়ির নং : n0151 বয়স : 34 লিঙ্গ : মহিলা	ZMJ1799188 ফটো উপলব্ধ	455 নাম : নেহেরু রায় পিতার নাম: লখিয়া রায় বাড়ির নং : n0132 বয়স : 79 লিঙ্গ : পুরুষ	WB/03/017/162507 ফটো উপলব্ধ	456 নাম : শ্যামল রায় পিতার নাম: শান্ত রায় বাড়ির নং : n0012 বয়স : 45 লিঙ্গ : পুরুষ	MRK2567519 ফটো উপলব্ধ
457 নাম : গায়ত্রী রায় স্বামীর নাম: জগদীশ রায় বাড়ির নং : n0078 বয়স : 39 লিঙ্গ : মহিলা	ZMJ1164441 ফটো উপলব্ধ	458 নাম : ভারতী রায় স্বামীর নাম: সুধীর রায় বাড়ির নং : n0090 বয়স : 56 লিঙ্গ : মহিলা	WB/03/017/162651 ফটো উপলব্ধ	459 নাম : নিলতা রায় স্বামীর নাম: জীতেন রায় বাড়ির নং : n0055 বয়স : 66 লিঙ্গ : মহিলা	ZMJ2433712 ফটো উপলব্ধ
460 নাম : সুমিত রায় পিতার নাম: চন্দন রায় বাড়ির নং : এন0055 বয়স : 21 লিঙ্গ : পুরুষ	ZMJ2719755 ফটো উপলব্ধ	461 নাম : অন্তু রায় পিতার নাম: হরেন রায় বাড়ির নং : n0092 বয়স : 56 লিঙ্গ : পুরুষ	WB/03/017/162722 ফটো উপলব্ধ	462 নাম : প্রতিমা রায় স্বামীর নাম: নারায়ন রায় বাড়ির নং : n0041 বয়স : 40 লিঙ্গ : মহিলা	ZMJ1455591 ফটো উপলব্ধ
463 নাম : নারদ রায় পিতার নাম: যোগেন রায় বাড়ির নং : n0014 বয়স : 35 লিঙ্গ : পুরুষ	ZMJ1382068 ফটো উপলব্ধ	464 নাম : কবিতা রায় স্বামীর নাম: অমল রায় বাড়ির নং : n0012 বয়স : 33 লিঙ্গ : মহিলা	ZMJ1566843 ফটো উপলব্ধ	465 নাম : কৌশল্যা রায় (বসুনিয়া) স্বামীর নাম: সনজিত বসুনিয়া বাড়ির নং : n0145 বয়স : 37 লিঙ্গ : মহিলা	ZMJ1235084 ফটো উপলব্ধ
466 নাম : মালতী রায়(বর্মন) স্বামীর নাম: অতুল বর্মন বাড়ির নং : n0144 বয়স : 35 লিঙ্গ : মহিলা	ZMJ1255298 ফটো উপলব্ধ	467 নাম : মনসা সরকার স্বামীর নাম: শ্যামল সরকার বাড়ির নং : n0127 বয়স : 37 লিঙ্গ : মহিলা	ZMJ1807924 ফটো উপলব্ধ	468 নাম : শ্যামল সরকার পিতার নাম: রতন সরকার বাড়ির নং : n0127 বয়স : 38 লিঙ্গ : পুরুষ	ZMJ1455575 ফটো উপলব্ধ
469 নাম : মীন সাহা স্বামীর নাম: বিমল সাহা বাড়ির নং : এন0360 বয়স : 56 লিঙ্গ : মহিলা	WB/03/017/162195 ফটো উপলব্ধ	470 নাম : সঞ্জিব সাহা মায়ের নাম: মিন সাহা বাড়ির নং : এন0360 বয়স : 33 লিঙ্গ : পুরুষ	ZMJ1456144 ফটো উপলব্ধ	471 নাম : রিঙ্কু নাগ স্বামীর নাম: বলবিন্দর সিং বাড়ির নং : এন0021 বয়স : 41 লিঙ্গ : মহিলা	MRK2904670 ফটো উপলব্ধ
472 নাম : পিয়ালী সিং স্বামীর নাম: গোপাল সিং বাড়ির নং : n0146 বয়স : 45 লিঙ্গ : মহিলা	MRK1375823 ফটো উপলব্ধ	473 নাম : গোপাল সিং পিতার নাম: বলবন্ত সিং বাড়ির নং : n0021 বয়স : 46 লিঙ্গ : পুরুষ	MRK1384478 ফটো উপলব্ধ	474 নাম : বলবিন্দর সিং পিতার নাম: বলবন্ত সিং বাড়ির নং : n0021 বয়স : 47 লিঙ্গ : পুরুষ	MRK1461805 ফটো উপলব্ধ
475 নাম : বলবন্ত সিং পিতার নাম: সদাগর সিং বাড়ির নং : n0021 বয়স : 81 লিঙ্গ : পুরুষ	WB/03/017/162606 ফটো উপলব্ধ	476 নাম : গিরিবালা সেন স্বামীর নাম: বলরাম সেন বাড়ির নং : n0094 বয়স : 40 লিঙ্গ : মহিলা	MRK2849313 ফটো উপলব্ধ	477 নাম : রমেশ সেন পিতার নাম: নরবরু সেন বাড়ির নং : n0036 বয়স : 59 লিঙ্গ : পুরুষ	WB/03/017/162153 ফটো উপলব্ধ
478 নাম : লক্ষন সেন পিতার নাম: রমেশ সেন বাড়ির নং : n0036 বয়স : 31 লিঙ্গ : পুরুষ	ZMJ1700293 ফটো উপলব্ধ	479 নাম : তাপস সেন পিতার নাম: কালিপদ সেন বাড়ির নং : n0115 বয়স : 36 লিঙ্গ : পুরুষ	ZMJ1275965 ফটো উপলব্ধ	480 নাম : বলরাম সেন পিতার নাম: নবীন চন্দ্র সেন বাড়ির নং : n0099 বয়স : 55 লিঙ্গ : পুরুষ	WB/03/017/285324 ফটো উপলব্ধ



বিধানসভা নির্বাচনক্ষেত্রের নং, নাম : 16-ময়নাগুড়ি
ভাগ নং, নাম : 1-সুকমনের-যজ্ঞেশ্বরের-খালের-কালার-বসুনিয়ার বাড়ী

481	MRK1462142	482	ZMJ2615524	483	ZMJ1808112
নাম : মীরা সেন স্বামীর নাম: রমেশ সেন বাড়ির নং : n0036 বয়স : 55 লিঙ্গ : মহিলা	ফটো উপলব্ধ	নাম : মমতা সেন পিতার নাম: কালিপদ সেন বাড়ির নং : এন0115 বয়স : 37 লিঙ্গ : মহিলা	ফটো উপলব্ধ	নাম : সৃজন মন্ডল পিতার নাম: লক্ষন মন্ডল বাড়ির নং : এন0365 বয়স : 31 লিঙ্গ : পুরুষ	ফটো উপলব্ধ
484	ZMJ2153005	485	ZMJ2706778	486	XFB2086585
নাম : সুমিত্রা মন্ডল স্বামীর নাম: অজিত মন্ডল বাড়ির নং : এন0365 বয়স : 32 লিঙ্গ : মহিলা	ফটো উপলব্ধ	নাম : আরতী মণ্ডল স্বামীর নাম: লক্ষন মণ্ডল বাড়ির নং : এন0365 বয়স : 61 লিঙ্গ : মহিলা	ফটো উপলব্ধ	নাম : সীমা মন্ডল স্বামীর নাম: সুজিত মন্ডল বাড়ির নং : এন0365 বয়স : 26 লিঙ্গ : মহিলা	ফটো উপলব্ধ
487	MRK2742625	488	ZMJ2740975	489	ZMJ2741387
নাম : অজিত মন্ডল পিতার নাম: লক্ষন মন্ডল বাড়ির নং : এন0365 বয়স : 42 লিঙ্গ : পুরুষ	ফটো উপলব্ধ	নাম : অশোক রায় পিতার নাম: দীপক রায় বাড়ির নং : উওর মাধবডাঙ্গা বয়স : 20 লিঙ্গ : পুরুষ	ফটো উপলব্ধ	নাম : পারমিতা রায় স্বামীর নাম: মনোজ রায় বাড়ির নং : এন0263 বয়স : 20 লিঙ্গ : মহিলা	ফটো উপলব্ধ
490	ZMJ2479947	491	HJK2169829	492	NEV1016146
নাম : সবিতা রায় পিতার নাম: নিরঞ্জন রায় বাড়ির নং : এন0066 বয়স : 23 লিঙ্গ : মহিলা	ফটো উপলব্ধ	নাম : দিলীপ রায় পিতার নাম: উকিল রায় বাড়ির নং : এন0369 বয়স : 41 লিঙ্গ : পুরুষ	ফটো উপলব্ধ	নাম : ফুলেশ্বরী রায় (বর্মন) স্বামীর নাম: দিলীপ রায় বাড়ির নং : এন0369 বয়স : 36 লিঙ্গ : মহিলা	ফটো উপলব্ধ
493	NGW2823607	494	ZMJ2747715	495	ZMJ2747962
নাম : পূর্ণিমা দাস মায়ের নাম: মালতী দাস বাড়ির নং : এন0029 বয়স : 25 লিঙ্গ : মহিলা	ফটো উপলব্ধ	নাম : সুব্রত বর্মন পিতার নাম: দ্বিজেন বর্মন বাড়ির নং : এন0069 বয়স : 21 লিঙ্গ : পুরুষ	ফটো উপলব্ধ	নাম : লক্ষ্মী রায় পিতার নাম: রমেশ রায় বাড়ির নং : এন0055 বয়স : 23 লিঙ্গ : মহিলা	ফটো উপলব্ধ
496	ZMJ2748036	497	ZMJ2748291	498	ZMJ2748895
নাম : জয় রায় পিতার নাম: রমেশ রায় বাড়ির নং : এন0055 বয়স : 21 লিঙ্গ : পুরুষ	ফটো উপলব্ধ	নাম : গোপাল রায় মায়ের নাম: শ্যামলা রায় বাড়ির নং : এন0059 বয়স : 24 লিঙ্গ : পুরুষ	ফটো উপলব্ধ	নাম : শুভজিৎ রায় পিতার নাম: রুপাতন রায় বাড়ির নং : এন0033 বয়স : 19 লিঙ্গ : পুরুষ	ফটো উপলব্ধ
499	ZMJ2751519	500	ZMJ2755916	501	ZMJ2760494
নাম : বিপ্লব রায় পিতার নাম: চন্দন রায় বাড়ির নং : এন0050 বয়স : 23 লিঙ্গ : পুরুষ	ফটো উপলব্ধ	নাম : অসীম বসুনিয়া পিতার নাম: শম্ভু বসুনিয়া বাড়ির নং : এন0081 বয়স : 20 লিঙ্গ : পুরুষ	ফটো উপলব্ধ	নাম : সঞ্জিত রায় পিতার নাম: অনিল রায় বাড়ির নং : এন0326 বয়স : 28 লিঙ্গ : পুরুষ	ফটো উপলব্ধ
502	ZMJ2762938	503	ZMJ2763712	504	UHI2432565
নাম : বিক্রম রায় পিতার নাম: উপেশ্বর রায় বাড়ির নং : এন0215 বয়স : 19 লিঙ্গ : পুরুষ	ফটো উপলব্ধ	নাম : কার্তিক রায় পিতার নাম: মহাদেব রায় বাড়ির নং : এন0251 বয়স : 21 লিঙ্গ : পুরুষ	ফটো উপলব্ধ	নাম : পুনম নুনিয়া পিতার নাম: রঘু নুনিয়া বাড়ির নং : এন0586 বয়স : 27 লিঙ্গ : মহিলা	ফটো উপলব্ধ
505	ZMJ2803328	506	ZMJ2804532		
নাম : চন্দনা রায় স্বামীর নাম: রাজেশ রায় বাড়ির নং : এন0346 বয়স : 21 লিঙ্গ : মহিলা	ফটো উপলব্ধ	নাম : চন্দনা রায় পিতার নাম: অলিত রায় বাড়ির নং : এন0010 বয়স : 21 লিঙ্গ : মহিলা	ফটো উপলব্ধ		



507	1	ZMJ2817575
নাম : শ্রীমন্ত রায় পিতার নাম: সুভাষ রায় বাড়ির নং : এন0000 বয়স : 19 লিঙ্গ : পুরুষ		ফটো উপলব্ধ



508	1	ZMJ2824910
নাম : সন্নিতা রায় পিতার নাম: প্রদীপ রায় বাড়ির নং : সি/ও প্রদীপ রায় বয়স : 19 লিঙ্গ : মহিলা		ফটো উপলব্ধ

509	1	ZMJ2828952
নাম : সীমা সরকার পিতার নাম: শ্যামল সরকার বাড়ির নং : এন০১২৭ বয়স : 20 লিঙ্গ : মহিলা		ফটো উপলব্ধ

510	1	ZMJ2833648
নাম : সৌরভ রায় পিতার নাম: বিপুল রায় বাড়ির নং : এন0050 বয়স : 22 লিঙ্গ : পুরুষ		ফটো উপলব্ধ

511	1	ZMJ2834083
নাম : দুর্গা সরকার পিতার নাম: শ্যামল সরকার বাড়ির নং : এন0127 বয়স : 18 লিঙ্গ : মহিলা		ফটো উপলব্ধ

নির্বাচক সংখ্যার সারসংক্ষেপ :

A) নির্বাচকের সংখ্যা :

	নির্বাচক তালিকার প্রকৃতি	নির্বাচক তালিকার পরিচিতি :	নির্বাচকের সংখ্যা :				
			পুরুষ	মহিলা	তৃতীয় লিঙ্গ	মোট	
I	মূল তালিকা	মূল তালিকা	বিশেষ নিবিড় সংশোধন ২০২৬ এর চূড়ান্ত ভোটার তালিকার সহিত 06-04-2026 তারিখ অবধি সংশোধিত নির্বাচক তালিকা	268	238	0	506
II	1- সংযোজন তালিকা	সংযোজনী 1	বিশেষ সংক্ষিপ্ত সংশোধন 2026	1	0	0	1
		সংযোজনী 2	ধারাবাহিক সংশোধন 2026	1	3	0	4
			মোট	2	3	0	5
III	2- বিয়োজন তালিকা	সংযোজনী 1	বিশেষ সংক্ষিপ্ত সংশোধন 2026	1	0	0	1
		সংযোজনী 2	ধারাবাহিক সংশোধন 2026	0	0	0	0
			মোট	1	0	0	1
IV	'লিঙ্গ ক্ষেত্রের' পরিবর্তনের কারণে পার্থক্য			0	0	0	0
V	বিচারপ্রক্রিয়ার অধীনস্থ			0	0	0	0
VI	বিচার বিভাগীয় আধিকারিক কর্তৃক বিচারপূর্বক নিষ্পত্তির পর বিয়োজিত			1	0	0	1
নির্বাচকের মোট সংখ্যা (I+II-III+IV-V-VI)				268	241	0	509

B) ক্রটি সংশোধনের সংখ্যা :

নির্বাচক তালিকার প্রকৃতি	নির্বাচক তালিকার পরিচিতি :	ক্রটি সংশোধনের সংখ্যা :
সংযোজনী 1	বিশেষ সংক্ষিপ্ত সংশোধন 2026	0
সংযোজনী 2	ধারাবাহিক সংশোধন 2026	1
	মোট	1

নির্বাচক নিবন্ধন আধিকারিকের স্বাক্ষর

E-মৃত, S-স্থানান্তরিত, R-একাধিকবার অন্তর্ভুক্ত, M-নিখোঁজ, Q-যোগ্য নহে