



নির্বাচক তালিকা 2026 S25 পশ্চিমবঙ্গ

বিধানসভা নির্বাচনক্ষেত্রের নং, নাম ও সংরক্ষণের স্থিতি : 16 - ময়নাগুড়ি (তপশীলি জাতি)		অংশ নং : 124																			
বিধানসভা নির্বাচনক্ষেত্রটি যে লোকসভা নির্বাচনক্ষেত্রের / ক্ষেত্রসমূহের অন্তর্ভুক্ত তার নং, নাম ও সংরক্ষণ স্থিতি : 3 - জলপাইগুড়ি (তপশীলি জাতি)																					
1. সংশোধনের পূর্ণ বিবরণ																					
সংশোধনের বৎসর :	2026	নির্বাচক তালিকার পরিচিতি : বিশেষ নিবিড় সংশোধন ২০২৬ এর চূড়ান্ত ভোটার তালিকার সহিত 06-04-2026 তারিখ অবধি সংশোধিত নির্বাচক তালিকা																			
ভিত্তি তারিখ :	01-01-2026																				
সংশোধনের প্রকৃতি :	ধারাবাহিক সংশোধন 2026																				
প্রকাশনার তারিখ :	06-04-2026																				
2. অংশ ও নির্বাচনী এলাকার পূর্ণ বিবরণ :																					
অংশের ভাগ নং ও নাম :																					
1-বামনের-নেবুয়ার-ভৌমিক-সেন-হাবিলের-কালীর বাড়ী		<table border="1" style="width: 100%; border-collapse: collapse;"> <tr> <td>প্রধান শহর/গ্রাম</td> <td>: উত্তর মাধবডাঙ্গা</td> </tr> <tr> <td>ওয়ার্ড</td> <td>:</td> </tr> <tr> <td>থানা</td> <td>: ময়নাগুড়ি</td> </tr> <tr> <td>গ্রাম পঞ্চগায়েত</td> <td>: মাধবডাঙ্গা 1 নং</td> </tr> <tr> <td>ব্লক</td> <td>: ময়নাগুড়ি</td> </tr> <tr> <td>মহকুমা</td> <td>: সদর, জলপাইগুড়ি</td> </tr> <tr> <td>জেলা</td> <td>: জলপাইগুড়ি</td> </tr> <tr> <td>পিন</td> <td>: 735224</td> </tr> </table>				প্রধান শহর/গ্রাম	: উত্তর মাধবডাঙ্গা	ওয়ার্ড	:	থানা	: ময়নাগুড়ি	গ্রাম পঞ্চগায়েত	: মাধবডাঙ্গা 1 নং	ব্লক	: ময়নাগুড়ি	মহকুমা	: সদর, জলপাইগুড়ি	জেলা	: জলপাইগুড়ি	পিন	: 735224
প্রধান শহর/গ্রাম	: উত্তর মাধবডাঙ্গা																				
ওয়ার্ড	:																				
থানা	: ময়নাগুড়ি																				
গ্রাম পঞ্চগায়েত	: মাধবডাঙ্গা 1 নং																				
ব্লক	: ময়নাগুড়ি																				
মহকুমা	: সদর, জলপাইগুড়ি																				
জেলা	: জলপাইগুড়ি																				
পিন	: 735224																				
3. ভোট গ্রহন কেন্দ্রের পূর্ণ বিবরণ :																					
ভোট গ্রহন কেন্দ্রের নং, নাম :		ভোট গ্রহন কেন্দ্রের শ্রেণী :		গ্রামীণ																	
124 - বটেশ্বর জুনিয়র বেসিক স্কুল		এই অংশে সহায়ক ভোটগ্রহন কেন্দ্রের সংখ্যা		0																	
ভোট গ্রহন কেন্দ্রের ঠিকানা :		:																			
বটেশ্বর জুনিয়র বেসিক স্কুল, কক্ষ ২, বটেশ্বর																					
4. নির্বাচকের সংখ্যা :																					
প্রথম ক্রমিক নং	শেষ ক্রমিক নং	মোট সংখ্যা																			
		পুরুষ	মহিলা	তৃতীয় লিঙ্গ	মোট																
1	1105	529	548	0	1077																

নির্বাচক নিবন্ধন আধিকারিকের স্বাক্ষর

Nazri Naksha

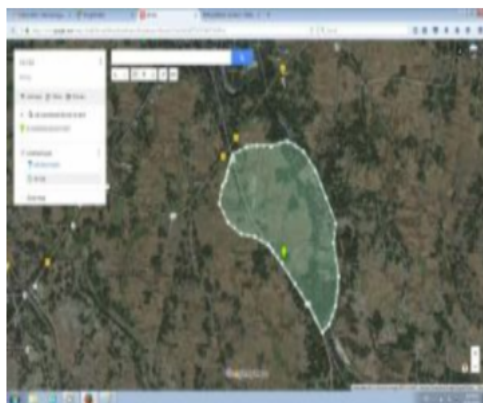

Google Map View

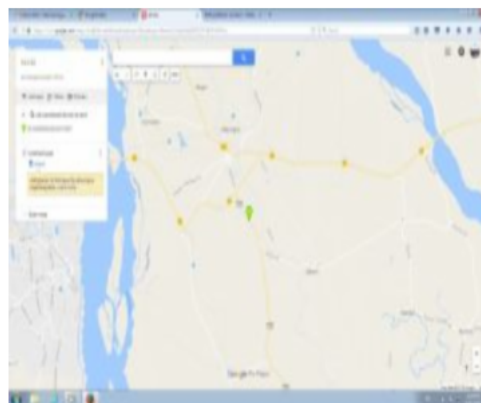

Polling Station Building Front View



Polling Station Front View



Cad View

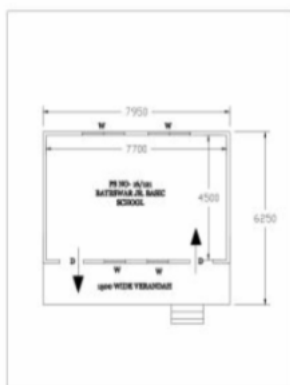

Key MAP View

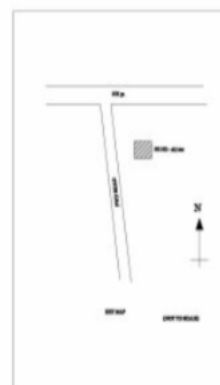

বিধানসভা নির্বাচনক্ষেত্রের নং, নাম : 16-ময়নাগুড়ি
ভাগ নং, নাম : 1-বামনের-নেবুয়ার-ভৌমিক-সেন-হাবিলের-কালীর বাড়ী

1 নাম : চন্দন দাস পিতার নাম: রমেশ দাস বাড়ির নং : n0224 বয়স : 37 লিঙ্গ : পুরুষ	ZMJ1164409 ফটো উপলব্ধ	2 নাম : আবুল হোসেন পিতার নাম: নাসিরুদ্দিন আহমেদ বাড়ির নং : n0285 বয়স : 58 লিঙ্গ : পুরুষ	WB/03/017/162077 ফটো উপলব্ধ	3 নাম : তানজিনা বেগম পিতার নাম: ধনিরউদ্দিন মহম্মদ বাড়ির নং : N0182 বয়স : 28 লিঙ্গ : মহিলা	ZMJ2003424 ফটো উপলব্ধ
4 নাম : রহিমা বেগম পিতার নাম: টেপু উদ্দিন বাড়ির নং : এন0177 বয়স : 25 লিঙ্গ : মহিলা	ZMJ2342467 ফটো উপলব্ধ	5 নাম : রঞ্জিতা রায় স্বামীর নাম: মলিন রায় বাড়ির নং : n0285 বয়স : 47 লিঙ্গ : মহিলা	ZMJ1382597 ফটো উপলব্ধ	6 নাম : ফতোমা বেগম স্বামীর নাম: কাদশা আলম বাড়ির নং : n0184 বয়স : 33 লিঙ্গ : মহিলা	ZMJ2597383 ফটো উপলব্ধ
7 নাম : মালেকা বেগম স্বামীর নাম: টেপু উদ্দিন বাড়ির নং : n0177 বয়স : 45 লিঙ্গ : মহিলা	MRK2567634 ফটো উপলব্ধ	8 নাম : সরস্বতী তরফদার স্বামীর নাম: নির্মল তরফদার বাড়ির নং : n0182 বয়স : 30 লিঙ্গ : মহিলা	ZMJ1900042 ফটো উপলব্ধ	9 নাম : ধনিরউদ্দিন পিতার নাম: পালসুল আলম বাড়ির নং : n0182 বয়স : 45 লিঙ্গ : পুরুষ	MRK2567642 ফটো উপলব্ধ
10 নাম : দুলাল আলম পিতার নাম: শাহআলম বাড়ির নং : n0176 বয়স : 53 লিঙ্গ : পুরুষ	WB/03/017/162593 ফটো উপলব্ধ	11 নাম : মোঃ আমজাদ আলম পিতার নাম: সাজীত আলম বাড়ির নং : এন0178 বয়স : 23 লিঙ্গ : পুরুষ	ZMJ2490316 ফটো উপলব্ধ	12 নাম : মোঃ মামুদ আলম পিতার নাম: মোঃ সাগীদ আলম বাড়ির নং : এন0181 বয়স : 23 লিঙ্গ : পুরুষ	ZMJ2477073 ফটো উপলব্ধ
13 নাম : হাসানুর জামান হোসেন পিতার নাম: মহঃ জাহাঙ্গীর হোসেন বাড়ির নং : n0183 বয়স : 43 লিঙ্গ : পুরুষ	MRK2567592 ফটো উপলব্ধ	14 নাম : সাগীদ আলম পিতার নাম: শাহ আলম বাড়ির নং : n0181 বয়স : 56 লিঙ্গ : পুরুষ	MRK2848596 ফটো উপলব্ধ	15 নাম : লক্ষ্মী ভূইয়া স্বামীর নাম: প্রফুল্ল ভূইয়া বাড়ির নং : n0205 বয়স : 57 লিঙ্গ : মহিলা	WB/03/017/0964428 ফটো উপলব্ধ
16 নাম : লাইলি বেগম স্বামীর নাম: সাগীদ আলম বাড়ির নং : n0181 বয়স : 52 লিঙ্গ : মহিলা	WB/03/017/444581 ফটো উপলব্ধ	17 নাম : রাহেনা বেগম স্বামীর নাম: রফিক আলম বাড়ির নং : N0179 বয়স : 29 লিঙ্গ : মহিলা	ZMJ2425817 ফটো উপলব্ধ	18 নাম : সাজীত আলম পিতার নাম: সাই আলম বাড়ির নং : n0178 বয়স : 33 লিঙ্গ : পুরুষ	MRK2848562 ফটো উপলব্ধ
19 নাম : ববিতা রায় স্বামীর নাম: বরন রায় বাড়ির নং : n0285 বয়স : 34 লিঙ্গ : মহিলা	ZMJ1382548 ফটো উপলব্ধ	20 নাম : রফিক আলম পিতার নাম: গিয়াসউদ্দিন বাড়ির নং : n0179 বয়স : 30 লিঙ্গ : পুরুষ	ZMJ1700533 ফটো উপলব্ধ	21 নাম : মনিরুদ্দিন পিতার নাম: সামসুল বাড়ির নং : n0178 বয়স : 56 লিঙ্গ : পুরুষ	WB/03/017/162249 ফটো উপলব্ধ
22 নাম : কানাই কর্মকার পিতার নাম: হরিদাস কর্মকার বাড়ির নং : n0206 বয়স : 42 লিঙ্গ : পুরুষ	MRK3214319 ফটো উপলব্ধ	23 নাম : আজিনা খাতুন স্বামীর নাম: দুলাল আলম বাড়ির নং : n0285 বয়স : 36 লিঙ্গ : মহিলা	ZMJ1382175 ফটো উপলব্ধ	24 নাম : মোঃ মাসুদ আলম পিতার নাম: মোঃ সাগীদ আলম বাড়ির নং : n0181 বয়স : 29 লিঙ্গ : পুরুষ	ZMJ1900133 ফটো উপলব্ধ
25 নাম : নাজিরা বেগম স্বামীর নাম: জাহেদ আলী বাড়ির নং : এন0178 বয়স : 27 লিঙ্গ : মহিলা	ZMJ2489748 ফটো উপলব্ধ	26 নাম : রুবেল আলম পিতার নাম: গিয়াস উদ্দিন বাড়ির নং : এন0178 বয়স : 23 লিঙ্গ : পুরুষ	ZMJ2549483 ফটো উপলব্ধ	27 নাম : মোঃ আমির আলম পিতার নাম: সাজীত আলম বাড়ির নং : এন0178 বয়স : 23 লিঙ্গ : পুরুষ	ZMJ2615797 ফটো উপলব্ধ
28 নাম : খতেনা বেগম স্বামীর নাম: মোঃ সাজীত আলম বাড়ির নং : এন0178 বয়স : 36 লিঙ্গ : মহিলা	ZMJ1382183 ফটো উপলব্ধ	29 নাম : জ্যোৎস্না বেগম স্বামীর নাম: মনিরুদ্দিন বাড়ির নং : n0178 বয়স : 50 লিঙ্গ : মহিলা	WB/03/017/162304 ফটো উপলব্ধ	30 নাম : জাবেদ আলি পিতার নাম: মোনিরুদ্দিন মোহাম্মদ বাড়ির নং : না বয়স : 20 লিঙ্গ : পুরুষ	ZMJ2680049 ফটো উপলব্ধ



বিধানসভা নির্বাচনক্ষেত্রের নং, নাম : 16-ময়নাগুড়ি
ভাগ নং, নাম : 1-বামনের-নেবুয়ার-ভৌমিক-সেন-হাবিলের-কালীর বাড়ী

31 নাম : মোঃ সাইফুল আলম পিতার নাম : সফরাজ আলম বাড়ির নং : n0117 বয়স : পুরুষ	MRK3311180 ফটো উপলব্ধ	32 নাম : জয়তারা কর্মকার স্বামীর নাম : হরিদাস কর্মকার বাড়ির নং : n0207 বয়স : 76 লিঙ্গ : মহিলা	WB/03/017/189186 ফটো উপলব্ধ	33 নাম : ফিরোজ আলম পিতার নাম : বাদশাহ আলম বাড়ির নং : n0184 বয়স : 30 লিঙ্গ : পুরুষ	ZMJ1700525 ফটো উপলব্ধ
34 নাম : মমতাজ বেগম স্বামীর নাম : হাসানুর জামান হোসেন বাড়ির নং : n0183 বয়স : 42 লিঙ্গ : মহিলা	ZMJ1382191 ফটো উপলব্ধ	35 নাম : আঞ্জুমা বেগম স্বামীর নাম : সাইফুল আলম বাড়ির নং : এন0177 বয়স : 29 লিঙ্গ : মহিলা	ZMJ1899988 ফটো উপলব্ধ	36 নাম : গিয়াসউদ্দিন পিতার নাম : সামসুল বাড়ির নং : n0179 বয়স : 58 লিঙ্গ : পুরুষ	WB/03/017/162597 ফটো উপলব্ধ
37 নাম : কানন কর্মকার স্বামীর নাম : কানাই কর্মকার বাড়ির নং : n0204 বয়স : 39 লিঙ্গ : মহিলা	ZMJ1164508 ফটো উপলব্ধ	38 নাম : মগ্নো টেপু উদ্দিন পিতার নাম : মগ্নো পালসুট আলম বাড়ির নং : n0182 বয়স : 44 লিঙ্গ : পুরুষ	MRK2567659 ফটো উপলব্ধ	39 নাম : নুরভান বেগম স্বামীর নাম : সফরাজ আলম বাড়ির নং : n0177 বয়স : 53 লিঙ্গ : মহিলা	WB/03/017/162301 ফটো উপলব্ধ
40 নাম : সফরাজ আলম পিতার নাম : শাহ আলম বাড়ির নং : n0177 বয়স : 61 লিঙ্গ : পুরুষ	WB/03/017/162098 ফটো উপলব্ধ	41 নাম : সন্ধ্যা সরকার স্বামীর নাম : নির্মল সরকার বাড়ির নং : n0208 বয়স : 39 লিঙ্গ : মহিলা	CGT2642478 ফটো উপলব্ধ	42 নাম : রেজিয়া বেগম স্বামীর নাম : গিয়াসউদ্দিন বাড়ির নং : n0179 বয়স : 56 লিঙ্গ : মহিলা	WB/03/017/162299 ফটো উপলব্ধ
43 নাম : গীতা অধিকারী স্বামীর নাম : সুরেন্দ্র নাথ অধিকারী বাড়ির নং : n0258 বয়স : 51 লিঙ্গ : মহিলা	WB/03/019/444504 ফটো উপলব্ধ	44 নাম : সুকদেব অধিকারী মায়ের নাম : দুন্দেশ্বরী অধিকারী বাড়ির নং : n0023 বয়স : 51 লিঙ্গ : পুরুষ	MRK2567683 ফটো উপলব্ধ	45 নাম : পারুল দাস স্বামীর নাম : বিপ্লব দাস বাড়ির নং : n0042 বয়স : 49 লিঙ্গ : মহিলা	MRK1385640 ফটো উপলব্ধ
46 নাম : সুলেখা দাস স্বামীর নাম : সেবক দাস বাড়ির নং : n0042 বয়স : 61 লিঙ্গ : মহিলা	WB/03/017/171359 ফটো উপলব্ধ	47 নাম : জয়দীপ অধিকারী পিতার নাম : সুকদেব অধিকারী বাড়ির নং : এন0023 বয়স : 22 লিঙ্গ : পুরুষ	ZMJ2549574 ফটো উপলব্ধ	48 নাম : ফুলফুলী অধিকারী স্বামীর নাম : ধর্ম অধিকারী বাড়ির নং : n0260 বয়স : 93 লিঙ্গ : মহিলা	WB/03/017/204331 ফটো উপলব্ধ
49 নাম : সুরেন্দ্রনাথ অধিকারী পিতার নাম : ধর্ম অধিকারী বাড়ির নং : n0259 বয়স : 61 লিঙ্গ : পুরুষ	WB/03/017/204387 ফটো উপলব্ধ	50 নাম : অর্পনা অধিকারী (রায়) স্বামীর নাম : নিবাস অধিকারী বাড়ির নং : n0042 বয়স : 33 লিঙ্গ : মহিলা	ZMJ1567205 ফটো উপলব্ধ	51 নাম : সুনীল অধিকারী পিতার নাম : ধর্ম অধিকারী বাড়ির নং : n0257 বয়স : 37 লিঙ্গ : পুরুষ	MRK3317351 ফটো উপলব্ধ
52 নাম : সুমিতা অধিকারী স্বামীর নাম : আনন্দ অধিকারী বাড়ির নং : n0042 বয়স : 53 লিঙ্গ : মহিলা	WB/03/017/162729 ফটো উপলব্ধ	53 নাম : বিপ্লব দাস পিতার নাম : সেবক দাস বাড়ির নং : n0042 বয়স : 49 লিঙ্গ : পুরুষ	WB/03/017/171507 ফটো উপলব্ধ	54 নাম : গোবিন্দ অধিকারী পিতার নাম : সুকদেব অধিকারী বাড়ির নং : n0023 বয়স : 24 লিঙ্গ : পুরুষ	ZMJ2418903 ফটো উপলব্ধ
55 নাম : কবিতা অধিকারী স্বামীর নাম : সুকদেব অধিকারী বাড়ির নং : n0023 বয়স : 44 লিঙ্গ : মহিলা	MRK2567691 ফটো উপলব্ধ	56 নাম : আনন্দ অধিকারী পিতার নাম : গৌরী অধিকারী বাড়ির নং : n0042 বয়স : 69 লিঙ্গ : পুরুষ	WB/03/017/162204 ফটো উপলব্ধ	57 নাম : সীমা অধিকারী স্বামীর নাম : সন্তোষ রায় বাড়ির নং : n0259 বয়স : 29 লিঙ্গ : মহিলা	ZMJ1900091 ফটো উপলব্ধ
58 নাম : রাহুল দাস পিতার নাম : বিপ্লব দাস বাড়ির নং : n0042 বয়স : 26 লিঙ্গ : পুরুষ	ZMJ2087302 ফটো উপলব্ধ	59 নাম : দুন্দেশ্বরী অধিকারী স্বামীর নাম : অজিত অধিকারী বাড়ির নং : n0023 বয়স : 72 লিঙ্গ : মহিলা	MRK1384700 ফটো উপলব্ধ	60 নাম : নিবাস অধিকারী পিতার নাম : আনন্দ অধিকারী বাড়ির নং : n0042 বয়স : 42 লিঙ্গ : পুরুষ	ZMJ1382225 ফটো উপলব্ধ

বিধানসভা নির্বাচনক্ষেত্রের নং, নাম : 16-ময়নাগুড়ি
ভাগ নং, নাম : 1-বামনের-নেবুয়ার-ভৌমিক-সেন-হাবিলের-কালীর বাড়ী

61 নাম : হীরন্ময়ী অধিকারী পিতার নাম: আমিন অধিকারী বাড়ির নং : এন0301 বয়স : 30 লিঙ্গ : মহিলা	NEV1489038 ফটো উপলব্ধ	62 নাম : জাহেদ আলী পিতার নাম: মোহাম্মদ মনিরুদ্দিন বাড়ির নং : N000 বয়স : 27 লিঙ্গ : পুরুষ	ZMJ2425825 ফটো উপলব্ধ	63 নাম : রাহুল কর্মকার পিতার নাম: নিখিল কর্মকার বাড়ির নং : নং000 বয়স : 25 লিঙ্গ : পুরুষ	ZMJ2152593 ফটো উপলব্ধ
64 নাম : প্রনব কর্মকার পিতার নাম: দুলাল কর্মকার বাড়ির নং : n0071 বয়স : 51 লিঙ্গ : পুরুষ	ZMJ2659142 ফটো উপলব্ধ	65 নাম : তুলশী কর্মকার স্বামীর নাম: হারু কর্মকার বাড়ির নং : n0139 বয়স : 50 লিঙ্গ : মহিলা	WB/03/015/312972 ফটো উপলব্ধ	66 নাম : হারু কর্মকার পিতার নাম: গোবিন্দ কর্মকার বাড়ির নং : n0139 বয়স : 53 লিঙ্গ : পুরুষ	WB/03/017/162483 ফটো উপলব্ধ
67 নাম : প্রতিভা কর্মকার স্বামীর নাম: শ্রীবাস কর্মকার বাড়ির নং : n0217 বয়স : 37 লিঙ্গ : মহিলা	ZMJ1456169 ফটো উপলব্ধ	68 নাম : অখিল কর্মকার পিতার নাম: কালীদাস কর্মকার বাড়ির নং : n0070 বয়স : 59 লিঙ্গ : পুরুষ	ZMJ1808278 ফটো উপলব্ধ	69 নাম : শিল্পী কর্মকার স্বামীর নাম: প্রভাষ কর্মকার বাড়ির নং : n0068 বয়স : 46 লিঙ্গ : মহিলা	ZMJ1382233 ফটো উপলব্ধ
70 নাম : স্মৃতি কর্মকার স্বামীর নাম: নিখিল কর্মকার বাড়ির নং : n0070 বয়স : 53 লিঙ্গ : মহিলা	WB/03/018/309432 ফটো উপলব্ধ	71 নাম : শিবাই কর্মকার পিতার নাম: নিখিল কর্মকার বাড়ির নং : n0070 বয়স : 31 লিঙ্গ : পুরুষ	ZMJ1567007 ফটো উপলব্ধ	72 নাম : প্রভাষ কর্মকার পিতার নাম: প্রদীপ কর্মকার বাড়ির নং : n0068 বয়স : 44 লিঙ্গ : পুরুষ	MRK2567725 ফটো উপলব্ধ
73 নাম : আশীষ কর্মকার পিতার নাম: পিযুষ কর্মকার বাড়ির নং : n0068 বয়স : 24 লিঙ্গ : পুরুষ	ZMJ2400976 ফটো উপলব্ধ	74 নাম : বর্নালী কর্মকার স্বামীর নাম: প্রদীপ কর্মকার বাড়ির নং : n0068 বয়স : 65 লিঙ্গ : মহিলা	WB/03/017/162177 ফটো উপলব্ধ	75 নাম : মায়ী কর্মকার স্বামীর নাম: দুলাল কর্মকার বাড়ির নং : n0071 বয়স : 77 লিঙ্গ : মহিলা	WB/03/017/162172 ফটো উপলব্ধ
76 নাম : সুমন কর্মকার পিতার নাম: হারু কর্মকার বাড়ির নং : নং139 বয়স : 25 লিঙ্গ : পুরুষ	ZMJ2152361 ফটো উপলব্ধ	77 নাম : অপর্ণা কর্মকার স্বামীর নাম: পিযুষ কর্মকার বাড়ির নং : n0068 বয়স : 47 লিঙ্গ : মহিলা	MRK2568590 ফটো উপলব্ধ	78 নাম : নিখিল কর্মকার পিতার নাম: কালীদাস কর্মকার বাড়ির নং : n0070 বয়স : 62 লিঙ্গ : পুরুষ	WB/03/018/309565 ফটো উপলব্ধ
79 নাম : দিপালী অধিকারী(রায়) স্বামীর নাম: সুনীল অধিকারী বাড়ির নং : n0068 বয়স : 29 লিঙ্গ : মহিলা	ZMJ1808153 ফটো উপলব্ধ	80 নাম : শ্রীবাস কর্মকার পিতার নাম: প্রদীপ কর্মকার বাড়ির নং : n0068 বয়স : 44 লিঙ্গ : পুরুষ	MRK2567717 ফটো উপলব্ধ	81 নাম : পিযুষ কর্মকার পিতার নাম: প্রদীপ কর্মকার বাড়ির নং : n0068 বয়স : 48 লিঙ্গ : পুরুষ	MRK2567709 ফটো উপলব্ধ
82 নাম : বাসনা কর্মকার(মোহন্ত) স্বামীর নাম: প্রনব কর্মকার বাড়ির নং : n0269 বয়স : 37 লিঙ্গ : মহিলা	ZMJ0318659 ফটো উপলব্ধ	83 নাম : জ্যোতিন্দ্রনাথ খাডাঙ্গা পিতার নাম: তারাপ্রসাদ খাডাঙ্গা বাড়ির নং : N00 বয়স : 48 লিঙ্গ : পুরুষ	OR/09/050/486259 ফটো উপলব্ধ	84 নাম : আল্লাদী (বারুই)মন্ডল স্বামীর নাম: সজল মন্ডল বাড়ির নং : N0130 বয়স : 27 লিঙ্গ : মহিলা	ZMJ2003515 ফটো উপলব্ধ
85 নাম : সুনীল গুরুং পিতার নাম: দেওদাত গুরুং বাড়ির নং : n0162 বয়স : 36 লিঙ্গ : পুরুষ	ZMJ1164755 ফটো উপলব্ধ	86 নাম : দীনু গুরুং পিতার নাম: দেওদাত গুরুং বাড়ির নং : n0162 বয়স : 36 লিঙ্গ : পুরুষ	ZMJ1164730 ফটো উপলব্ধ	87 নাম : উত্তম গুরুং মায়ের নাম: সুধা গুরুং বাড়ির নং : n0162 বয়স : 34 লিঙ্গ : পুরুষ	ZMJ1456086 ফটো উপলব্ধ
88 নাম : মামুন গুরুং(দাস) স্বামীর নাম: দীপঙ্কর গুরুং বাড়ির নং : n0162 বয়স : 36 লিঙ্গ : মহিলা	ZMJ1700764 ফটো উপলব্ধ	89 নাম : সুধা গুরুং স্বামীর নাম: দেওদাত গুরুং বাড়ির নং : n0162 বয়স : 72 লিঙ্গ : মহিলা	WB/04/026/360024 ফটো উপলব্ধ	90 নাম : ভারতী গুরুং(রায়) স্বামীর নাম: দীনু গুরুং বাড়ির নং : n0162 বয়স : 35 লিঙ্গ : মহিলা	ZMJ1700756 ফটো উপলব্ধ

বিধানসভা নির্বাচনক্ষেত্রের নং, নাম : 16-ময়নাগুড়ি
ভাগ নং, নাম : 1-বামনের-নেবুয়ার-ভৌমিক-সেন-হাবিলের-কালীর বাড়ী

91 নাম : শিল্পী ঘোষ স্বামীর নাম: বাবুল ঘোষ বাড়ির নং : n0133 বয়স : 55 লিঙ্গ : মহিলা	WB/03/017/162730	92 নাম : লিজা ঘোষ পিতার নাম: দিলীপ ঘোষ বাড়ির নং : এন0133 বয়স : 23 লিঙ্গ : মহিলা	ZMJ2477420	93 নাম : সুধান রায় পিতার নাম: সুনীল রায় বাড়ির নং : n0133 বয়স : 30 লিঙ্গ : পুরুষ	ZMJ1700574
94 নাম : প্রদীপ রায় পিতার নাম: খগিন রায় বাড়ির নং : বয়স : 29 লিঙ্গ : পুরুষ	ZMJ1808096	95 নাম : সূর্য রায় পিতার নাম: খগিন রায় বাড়ির নং : বয়স : 38 লিঙ্গ : পুরুষ	ZMJ1382878	96 নাম : সুমিত্রা রায় স্বামীর নাম: সুনীল রায় বাড়ির নং : n0133 বয়স : 38 লিঙ্গ : মহিলা	MRK3311222
97 নাম : মানু ঘোষ স্বামীর নাম: দিলীপ ঘোষ বাড়ির নং : n0133 বয়স : 52 লিঙ্গ : মহিলা	WB/03/017/162225	98 নাম : সুনীল রায় পিতার নাম: খগিন রায় বাড়ির নং : n0133 বয়স : 45 লিঙ্গ : পুরুষ	MRK2742450	99 নাম : সৌরভ ঘোষ পিতার নাম: বাবুল ঘোষ বাড়ির নং : n0133 বয়স : 29 লিঙ্গ : পুরুষ	ZMJ1808021
100 নাম : দিলীপ ঘোষ পিতার নাম: গৌরঙ্গ ঘোষ বাড়ির নং : n0133 বয়স : 58 লিঙ্গ : পুরুষ	ZMJ2743052	101 নাম : পরিতোষ রায় পিতার নাম: জীতেন রায় বাড়ির নং : এন0133 বয়স : 34 লিঙ্গ : পুরুষ	ZMJ1700798	102 নাম : বিলিক ঘোষ পিতার নাম: বাবুল ঘোষ বাড়ির নং : n0133 বয়স : 28 লিঙ্গ : মহিলা	ZMJ1899921
103 নাম : স্বপন ঘোষ পিতার নাম: গৌরঙ্গ ঘোষ বাড়ির নং : n0133 বয়স : 53 লিঙ্গ : পুরুষ	WB/03/017/162673	104 নাম : বর্না রায় পিতার নাম: শরৎ চন্দ্র রায় বাড়ির নং : এন0133 বয়স : 32 লিঙ্গ : মহিলা	ZMJ1561570	105 নাম : কম্পনা রায় স্বামীর নাম: পরিতোষ রায় বাড়ির নং : n0133 বয়স : 29 লিঙ্গ : মহিলা	ZMJ1900059
106 নাম : সমীর ঘোষ পিতার নাম: সৌমিত্র ঘোষ বাড়ির নং : N000 বয়স : 43 লিঙ্গ : পুরুষ	ZMJ1355437	107 নাম : নিবেদিতা ঘোষ(দত্ত) স্বামীর নাম: স্বপন ঘোষ বাড়ির নং : N0073 বয়স : 40 লিঙ্গ : মহিলা	ZMJ2003614	108 নাম : নন্দিতা ঘোষ সেন স্বামীর নাম: সমীর ঘোষ বাড়ির নং : N000 বয়স : 34 লিঙ্গ : মহিলা	ZMJ1372515
109 নাম : শান্তি চক্রবর্তী স্বামীর নাম: প্রফুল্ল চক্রবর্তী বাড়ির নং : n0115 বয়স : 71 লিঙ্গ : মহিলা	ZMJ2653467	110 নাম : বিশ্জিৎ চক্রবর্তী পিতার নাম: প্রফুল্ল চক্রবর্তী বাড়ির নং : n0115 বয়স : 50 লিঙ্গ : পুরুষ	ZMJ2593069	111 নাম : কৌশিক চক্রবর্তী পিতার নাম: তপন চক্রবর্তী বাড়ির নং : এন0055 বয়স : 22 লিঙ্গ : পুরুষ	ZMJ2615771
112 নাম : প্রফুল্ল চক্রবর্তী পিতার নাম: নরেন্দ্র চক্রবর্তী বাড়ির নং : n0115 বয়স : 87 লিঙ্গ : পুরুষ	ZMJ2653442	113 নাম : তন্ময় চক্রবর্তী পিতার নাম: তপন চক্রবর্তী বাড়ির নং : N0055 বয়স : 28 লিঙ্গ : পুরুষ	ZMJ2003440	114 নাম : রুমকি চক্রবর্তী স্বামীর নাম: সঞ্জয় চক্রবর্তী বাড়ির নং : n0115 বয়স : 35 লিঙ্গ : মহিলা	ZMJ1700343
115 নাম : তরল চক্রবর্তী পিতার নাম: প্রফুল্ল চক্রবর্তী বাড়ির নং : n0115 বয়স : 39 লিঙ্গ : পুরুষ	MRK3045069	116 নাম : সঞ্জয় চক্রবর্তী পিতার নাম: প্রফুল্ল চক্রবর্তী বাড়ির নং : n0115 বয়স : 44 লিঙ্গ : পুরুষ	MRK3045093	117 নাম : মিনা চক্রবর্তী স্বামীর নাম: বিশ্জিৎ চক্রবর্তী বাড়ির নং : n0115 বয়স : 43 লিঙ্গ : মহিলা	ZMJ1700442
118 নাম : উলি চক্রবর্তী স্বামীর নাম: তরল চক্রবর্তী বাড়ির নং : n0115 বয়স : 33 লিঙ্গ : মহিলা	ZMJ1963644	119 নাম : শ্রেয়া চন্দ পিতার নাম: দিলীপ চন্দ বাড়ির নং : N0089 বয়স : 27 লিঙ্গ : মহিলা	ZMJ2004307	120 নাম : রুবী ঝাঁ পিতার নাম: অমরকান্ত ঝাঁ বাড়ির নং : n0223 বয়স : 51 লিঙ্গ : মহিলা	MRK3131414

বিধানসভা নির্বাচনক্ষেত্রের নং, নাম : 16-ময়নাগুড়ি
ভাগ নং, নাম : 1-বামনের-নেবুয়ার-ভৌমিক-সেন-হাবিলের-কালীর বাড়ী

121	MRK2899276	ফটো উপলব্ধ	122	ZMJ2407658	ফটো উপলব্ধ	123	ZMJ2003622	ফটো উপলব্ধ
নাম : অমরকান্ত বাঁ মায়ের নাম: সর্বেশ্বরী বাঁ বাড়ির নং : n0222 বয়স : 58 লিঙ্গ : পুরুষ			নাম : সত্যম বাঁ পিতার নাম: অমর কান্ত বাঁ বাড়ির নং : n0222 বয়স : 24 লিঙ্গ : পুরুষ			নাম : প্রিয়া বাঁ পিতার নাম: অমরকান্ত বাঁ বাড়ির নং : N0222 বয়স : 27 লিঙ্গ : মহিলা		
124	ZMJ1382746	ফটো উপলব্ধ	125	MRK1385251	ফটো উপলব্ধ	126	ZMJ2086221	ফটো উপলব্ধ
নাম : খোকন ঢালী পিতার নাম: নারায়ন চন্দ্র ঢালী বাড়ির নং : n0080 বয়স : 34 লিঙ্গ : পুরুষ			নাম : কম্পনা ঢালী স্বামীর নাম: নারায়ন ঢালী বাড়ির নং : n0080 বয়স : 68 লিঙ্গ : মহিলা			নাম : কাতীক ঢালী পিতার নাম: পরিমল ঢালী বাড়ির নং : n0080 বয়স : 26 লিঙ্গ : পুরুষ		
127	ZMJ2595585	ফটো উপলব্ধ	128	ZMJ2664407	ফটো উপলব্ধ	129	MRK1384932	ফটো উপলব্ধ
নাম : স্বপ্না ঢালী স্বামীর নাম: পরিমল ঢালী বাড়ির নং : n0080 বয়স : 53 লিঙ্গ : মহিলা			নাম : পরিমল ঢালী পিতার নাম: ফেলান ঢালী বাড়ির নং : n0080 বয়স : 59 লিঙ্গ : পুরুষ			নাম : নারায়নচন্দ্র ঢালী পিতার নাম: ফেলান ঢালী বাড়ির নং : n0080 বয়স : 75 লিঙ্গ : পুরুষ		
130	MRK1488741	ফটো উপলব্ধ	131	ZMJ1567155	ফটো উপলব্ধ	132	MRK1488766	ফটো উপলব্ধ
নাম : দেবী ঢালী স্বামীর নাম: বিমল ঢালী বাড়ির নং : n0123 বয়স : 56 লিঙ্গ : মহিলা			নাম : জয়শ্রী ঢালী পিতার নাম: বিমল ঢালী বাড়ির নং : n0123 বয়স : 31 লিঙ্গ : মহিলা			নাম : বিমল ঢালী পিতার নাম: ফেলান ঢালী বাড়ির নং : n0123 বয়স : 61 লিঙ্গ : পুরুষ		
133	ZMJ1566991	ফটো উপলব্ধ	134	ZMJ2003481	ফটো উপলব্ধ	135	WB/03/017/162731	ফটো উপলব্ধ
নাম : রবীন্দ্র তরফদার পিতার নাম: রাজেন্দ্র তরফদার বাড়ির নং : n0065 বয়স : 31 লিঙ্গ : পুরুষ			নাম : নিমাই তরফদার পিতার নাম: রাজেন তরফদার বাড়ির নং : N0065 বয়স : 27 লিঙ্গ : পুরুষ			নাম : কানাই তরফদার পিতার নাম: গোবিন্দ তরফদার বাড়ির নং : n0063 বয়স : 75 লিঙ্গ : পুরুষ		
136	WB/03/017/162492	ফটো উপলব্ধ	137	MRK3210648	ফটো উপলব্ধ	138	WB/03/017/162488	ফটো উপলব্ধ
নাম : জ্যোৎস্না তরফদার স্বামীর নাম: রাজেন তরফদার বাড়ির নং : n0065 বয়স : 51 লিঙ্গ : মহিলা			নাম : লিপিকা তরফদার স্বামীর নাম: নিতাই তরফদার বাড়ির নং : n0063 বয়স : 38 লিঙ্গ : মহিলা			নাম : রেনু তরফদার স্বামীর নাম: কানাই তরফদার বাড়ির নং : n0063 বয়স : 66 লিঙ্গ : মহিলা		
139	WB/03/017/162517	ফটো উপলব্ধ	140	ZMJ2489631	ফটো উপলব্ধ	141	WB/03/017/162143	ফটো উপলব্ধ
নাম : রাজেন তরফদার পিতার নাম: গোবিন্দ তরফদার বাড়ির নং : n0065 বয়স : 61 লিঙ্গ : পুরুষ			নাম : সুপ্রিয়া রায় পিতার নাম: রঘু নাথ রায় বাড়ির নং : এন0063 বয়স : 23 লিঙ্গ : মহিলা			নাম : আশা তরফদার স্বামীর নাম: শুশান্ত তরফদার বাড়ির নং : n0120 বয়স : 58 লিঙ্গ : মহিলা		
142	WB/03/017/162311	ফটো উপলব্ধ	143	ZMJ1566983	ফটো উপলব্ধ	144	ZMJ2346880	ফটো উপলব্ধ
নাম : শুশান্ত তরফদার পিতার নাম: রাখাল তরফদার বাড়ির নং : n0120 বয়স : 65 লিঙ্গ : পুরুষ			নাম : সুরোজিৎ তরফদার পিতার নাম: শুশান্ত তরফদার বাড়ির নং : n0120 বয়স : 32 লিঙ্গ : পুরুষ			নাম : সুচেতা সাহা বসাক স্বামীর নাম: তুষার সাহা বাড়ির নং : এন0210 বয়স : 26 লিঙ্গ : মহিলা		
145	CGT2418556	ফটো উপলব্ধ	146	ZMJ2490258	ফটো উপলব্ধ	147	WB/03/017/312548	ফটো উপলব্ধ
নাম : বাবু তালুকদার পিতার নাম: কার্তিক তালুকদার বাড়ির নং : n0287 বয়স : 41 লিঙ্গ : পুরুষ			নাম : বিতান তালুকদার পিতার নাম: বাবু তালুকদার বাড়ির নং : এন0287 বয়স : 23 লিঙ্গ : পুরুষ			নাম : মনু দত্ত পিতার নাম: অজিত দত্ত বাড়ির নং : n0195 বয়স : 63 লিঙ্গ : পুরুষ		
148	ZMJ1700517	ফটো উপলব্ধ	149	WB/03/017/078052	ফটো উপলব্ধ	150	ZMJ2480184	ফটো উপলব্ধ
নাম : বর্না দত্ত স্বামীর নাম: মনু দত্ত বাড়ির নং : n0195 বয়স : 49 লিঙ্গ : মহিলা			নাম : খুকি দত্ত স্বামীর নাম: রাখাল দত্ত বাড়ির নং : n0100 বয়স : 62 লিঙ্গ : মহিলা			নাম : বিক্রম দত্ত পিতার নাম: মনু দত্ত বাড়ির নং : এন0195 বয়স : 24 লিঙ্গ : পুরুষ		



বিধানসভা নির্বাচনক্ষেত্রের নং, নাম : 16-ময়নাগুড়ি
ভাগ নং, নাম : 1-বামনের-নেবুয়ার-ভৌমিক-সেন-হাবিলের-কালীর বাড়ী

151 নাম : ভিষেক মিত্র পিতার নাম: কালীপদ কুমার মিত্র বাড়ির নং : এন0100 বয়স : 21 লিঙ্গ : পুরুষ	ZMJ2615698 ফটো উপলব্ধ	152 নাম : কালীপদ কুমার মিত্র পিতার নাম: বীরেন্দ্র মিত্র বাড়ির নং : এন0100 বয়স : 58 লিঙ্গ : পুরুষ	ZMJ2549632 ফটো উপলব্ধ	153 নাম : সিমাস্ত সাহা পিতার নাম: অনন্ত সাহা বাড়ির নং : n0039 বয়স : 41 লিঙ্গ : পুরুষ	MRK2742716 ফটো উপলব্ধ
154 নাম : অঞ্জলী সাহা স্বামীর নাম: অনন্ত সাহা বাড়ির নং : n0039 বয়স : 67 লিঙ্গ : মহিলা	WB/03/017/162567 ফটো উপলব্ধ	155 নাম : পার্বতী দত্ত পিতার নাম: রূপেশ দত্ত বাড়ির নং : এন0100 বয়স : 23 লিঙ্গ : মহিলা	ZMJ2477362 ফটো উপলব্ধ	156 নাম : অনন্ত সাহা পিতার নাম: অভয় সাহা বাড়ির নং : n0039 বয়স : 76 লিঙ্গ : পুরুষ	WB/03/017/162028 ফটো উপলব্ধ
157 নাম : বাঁথিকা দাস দত্ত স্বামীর নাম: সমীর দাস বাড়ির নং : n0039 বয়স : 51 লিঙ্গ : মহিলা	ZMJ1165646 ফটো উপলব্ধ	158 নাম : রূপেশ দত্ত পিতার নাম: রাখাল দত্ত বাড়ির নং : n0100 বয়স : 47 লিঙ্গ : পুরুষ	MRK2742617 ফটো উপলব্ধ	159 নাম : জ্যোৎস্না দত্ত স্বামীর নাম: সুনীল দত্ত বাড়ির নং : n0039 বয়স : 77 লিঙ্গ : মহিলা	WB/03/017/171353 ফটো উপলব্ধ
160 নাম : কৌশিক দাস মায়ের নাম: বাঁথিকা দাস দত্ত বাড়ির নং : এন0039 বয়স : 21 লিঙ্গ : পুরুষ	ZMJ2673523 ফটো উপলব্ধ	161 নাম : শিল্পি দত্ত(সরকার) স্বামীর নাম: সবুজ দত্ত বাড়ির নং : n0100 বয়স : 27 লিঙ্গ : মহিলা	ZMJ2086320 ফটো উপলব্ধ	162 নাম : সবুজ দত্ত পিতার নাম: রাখাল দত্ত বাড়ির নং : n0100 বয়স : 43 লিঙ্গ : পুরুষ	MRK2742633 ফটো উপলব্ধ
163 নাম : বাপ্পা দাস পিতার নাম: পুষ্প দাস বাড়ির নং : n0061 বয়স : 43 লিঙ্গ : পুরুষ	MRK2742500 ফটো উপলব্ধ	164 নাম : মালতি দাস স্বামীর নাম: দীন্দু দাস বাড়ির নং : n0030 বয়স : 43 লিঙ্গ : মহিলা	ZMJ1382241 ফটো উপলব্ধ	165 নাম : বিপুল দাস পিতার নাম: গনেশ দাস বাড়ির নং : n0185 বয়স : 40 লিঙ্গ : পুরুষ	MRK3216819 ফটো উপলব্ধ
166 নাম : সন্ধ্যা দাস স্বামীর নাম: কালী দাস বাড়ির নং : n0174 বয়স : 52 লিঙ্গ : মহিলা	WB/03/017/162205 ফটো উপলব্ধ	167 নাম : গোপাল চন্দ্র দাস পিতার নাম: নারায়ণ দাস বাড়ির নং : n0114 বয়স : 42 লিঙ্গ : পুরুষ	MRK2567766 ফটো উপলব্ধ	168 নাম : অনিতা দাস স্বামীর নাম: সন্তোষ দাস বাড়ির নং : n0090 বয়স : 55 লিঙ্গ : মহিলা	WB/03/017/162477 ফটো উপলব্ধ
169 নাম : শেফালি দাস স্বামীর নাম: সহদেব দাস বাড়ির নং : n0165 বয়স : 31 লিঙ্গ : মহিলা	ZMJ1808260 ফটো উপলব্ধ	170 নাম : শ্যামলী দাস স্বামীর নাম: মোহিনী দাস বাড়ির নং : n0135 বয়স : 78 লিঙ্গ : মহিলা	WB/03/017/162474 ফটো উপলব্ধ	171 নাম : শ্যামল দাস পিতার নাম: মনিন্দ্র দাস বাড়ির নং : n0134 বয়স : 35 লিঙ্গ : পুরুষ	ZMJ1382258 ফটো উপলব্ধ
172 নাম : দোলন দাস পিতার নাম: তৈলক্ষ্য দাস বাড়ির নং : n0151 বয়স : 45 লিঙ্গ : মহিলা	MRK2567840 ফটো উপলব্ধ	173 নাম : মণ্ডু দাস পিতার নাম: যোগেশ দাস বাড়ির নং : n0089 বয়স : 59 লিঙ্গ : পুরুষ	MRK1386382 ফটো উপলব্ধ	174 নাম : কৃষ্ণ দাস পিতার নাম: শিবচরণ দাস বাড়ির নং : n0168 বয়স : 64 লিঙ্গ : পুরুষ	WB/03/017/162380 ফটো উপলব্ধ
175 নাম : রাখাল দাস পিতার নাম: অনিল দাস বাড়ির নং : এন0135 বয়স : 24 লিঙ্গ : পুরুষ	ZMJ2549459 ফটো উপলব্ধ	176 নাম : অঞ্জলী দাস স্বামীর নাম: গনেশ দাস বাড়ির নং : n0185 বয়স : 69 লিঙ্গ : মহিলা	ZMJ2570778 ফটো উপলব্ধ	177 নাম : সজল দাস পিতার নাম: নগেন দাস বাড়ির নং : n0084 বয়স : 36 লিঙ্গ : পুরুষ	ZMJ0506550 ফটো উপলব্ধ
178 নাম : আলপনা দাস স্বামীর নাম: কমল দাস বাড়ির নং : n0082 বয়স : 42 লিঙ্গ : মহিলা	ZMJ1382811 ফটো উপলব্ধ	179 নাম : মহাদেব দাস পিতার নাম: রমেশ দাস বাড়ির নং : n0165 বয়স : 36 লিঙ্গ : পুরুষ	ZMJ1164573 ফটো উপলব্ধ	180 নাম : শান্তি দাস স্বামীর নাম: মনিন্দ্র দাস বাড়ির নং : n0134 বয়স : 62 লিঙ্গ : মহিলা	WB/03/017/162309 ফটো উপলব্ধ

বিধানসভা নির্বাচনক্ষেত্রের নং, নাম : 16-ময়নাগুড়ি
ভাগ নং, নাম : 1-বামনের-নেবুয়ার-ভৌমিক-সেন-হাবিলের-কালীর বাড়ী

181	WB/03/017/162149	নাম : রতন দাস পিতার নাম: ত্রেলাক্ষ্য দাস বাড়ির নং : n0151 বয়স : 49 লিঙ্গ : পুরুষ	ফটো উপলব্ধ	182	WB/03/017/162583	নাম : রঞ্জিতা দাস স্বামীর নাম: অখিল দাস বাড়ির নং : n0132 বয়স : 56 লিঙ্গ : মহিলা	ফটো উপলব্ধ	183	ZMJ1808294	নাম : জ্যোৎস্না দাস স্বামীর নাম: বিষ্ণু দাস বাড়ির নং : n0124 বয়স : 38 লিঙ্গ : মহিলা	ফটো উপলব্ধ
184	MRK3210382	নাম : অনুকুল দাস পিতার নাম: গনেশ দাস বাড়ির নং : n0185 বয়স : 37 লিঙ্গ : পুরুষ	ফটো উপলব্ধ	185	WB/03/017/162070	নাম : সূচিত্রা দাস স্বামীর নাম: জগদীশ দাস বাড়ির নং : n0166 বয়স : 56 লিঙ্গ : মহিলা	ফটো উপলব্ধ	186	MRK3210655	নাম : সহদেব দাস পিতার নাম: রমেশ দাস বাড়ির নং : n0165 বয়স : 37 লিঙ্গ : পুরুষ	ফটো উপলব্ধ
187	ZMJ2142982	নাম : রত্না রায় দাস পিতার নাম: পিন্টু দাস বাড়ির নং : N0114 বয়স : 25 লিঙ্গ : মহিলা	ফটো উপলব্ধ	188	MRK2567808	নাম : শংকর শীল পিতার নাম: রবি শীল বাড়ির নং : n0062 বয়স : 46 লিঙ্গ : পুরুষ	ফটো উপলব্ধ	189	MRK2849644	নাম : সঞ্জয় দাস পিতার নাম: প্রফুল্ল দাস বাড়ির নং : n0062 বয়স : 39 লিঙ্গ : পুরুষ	ফটো উপলব্ধ
Q 190	ZMJ1808211	নাম : পিঙ্কি দাস স্বামীর নাম: চন্দন দাস বাড়ির নং : বয়স : 33 লিঙ্গ : মহিলা	ফটো উপলব্ধ	191	ZMJ1808179	নাম : মহুয়া দাস(দত্ত) স্বামীর নাম: রতন দাস বাড়ির নং : n0151 বয়স : 37 লিঙ্গ : মহিলা	ফটো উপলব্ধ	192	MRK2848661	নাম : মদন বিশ্বাস পিতার নাম: রামদাস বিশ্বাস বাড়ির নং : n0167 বয়স : 55 লিঙ্গ : পুরুষ	ফটো উপলব্ধ
193	MRK3361771	নাম : শুক্রা শীল স্বামীর নাম: শঙ্কর শীল বাড়ির নং : n0062 বয়স : 41 লিঙ্গ : মহিলা	ফটো উপলব্ধ	194	ZMJ1164763	নাম : রতন দাস পিতার নাম: প্রফুল্ল দাস বাড়ির নং : n0062 বয়স : 36 লিঙ্গ : পুরুষ	ফটো উপলব্ধ	195	MRK3045192	নাম : জীতেন দাস পিতার নাম: অমল দাস বাড়ির নং : n0067 বয়স : 38 লিঙ্গ : পুরুষ	ফটো উপলব্ধ
196	ZMJ1808229	নাম : চন্দন দাস পিতার নাম: বিজয় দাস বাড়ির নং : n0124 বয়স : 40 লিঙ্গ : পুরুষ	ফটো উপলব্ধ	197	ZMJ1700822	নাম : পিন্টু দাস পিতার নাম: বিমল দাস বাড়ির নং : n0114 বয়স : 32 লিঙ্গ : পুরুষ	ফটো উপলব্ধ	198	ZMJ1456128	নাম : কৃষ্ণ দাস পিতার নাম: বিমল দাস বাড়ির নং : n0114 বয়স : 36 লিঙ্গ : পুরুষ	ফটো উপলব্ধ
199	MRK3117561	নাম : সুমতী দাস স্বামীর নাম: বিমল দাস বাড়ির নং : n0114 বয়স : 58 লিঙ্গ : মহিলা	ফটো উপলব্ধ	200	WB/03/017/162473	নাম : সুমিত্রা দাস স্বামীর নাম: অনিল দাস বাড়ির নং : n0135 বয়স : 52 লিঙ্গ : মহিলা	ফটো উপলব্ধ	201	ZMJ0506485	নাম : মিনা দাস স্বামীর নাম: সুবল দাস বাড়ির নং : n0185 বয়স : 40 লিঙ্গ : মহিলা	ফটো উপলব্ধ
202	ZMJ2407948	নাম : প্রণব ঢালি পিতার নাম: পরিমল ঢালি বাড়ির নং : n0082 বয়স : 24 লিঙ্গ : পুরুষ	ফটো উপলব্ধ	203	ZMJ1382266	নাম : বিষ্ণু গোপাল দাস পিতার নাম: জগদীশ দাস বাড়ির নং : n0166 বয়স : 37 লিঙ্গ : পুরুষ	ফটো উপলব্ধ	204	ZMJ1164680	নাম : জয়ন্তী রায় স্বামীর নাম: বিজয় রায় বাড়ির নং : n0066 বয়স : 42 লিঙ্গ : মহিলা	ফটো উপলব্ধ
205	ZMJ1808351	নাম : সান্ত্বনা দাস(রায়) স্বামীর নাম: বিপুল দাস বাড়ির নং : n0185 বয়স : 34 লিঙ্গ : মহিলা	ফটো উপলব্ধ	206	ZMJ1382282	নাম : টুলটুলি দাস স্বামীর নাম: অনুকুল দাস বাড়ির নং : n0185 বয়স : 35 লিঙ্গ : মহিলা	ফটো উপলব্ধ	207	MRK0320416	নাম : সুবল দাস পিতার নাম: গনেশ দাস বাড়ির নং : n0185 বয়স : 50 লিঙ্গ : পুরুষ	ফটো উপলব্ধ
208	WB/03/017/162178	নাম : গনেশ দাস পিতার নাম: ধনেশ্বর দাস বাড়ির নং : n0185 বয়স : 76 লিঙ্গ : পুরুষ	ফটো উপলব্ধ	209	WB/03/017/162449	নাম : দীন্দু দাস পিতার নাম: রাজেন দাস বাড়ির নং : n0030 বয়স : 50 লিঙ্গ : পুরুষ	ফটো উপলব্ধ	210	MRK2568608	নাম : সন্তোষী দাস স্বামীর নাম: বিসু দাস বাড়ির নং : n0030 বয়স : 45 লিঙ্গ : মহিলা	ফটো উপলব্ধ

বিধানসভা নির্বাচনক্ষেত্রের নং, নাম : 16-ময়নাগুড়ি
ভাগ নং, নাম : 1-বামনের-নেবুয়ার-ভৌমিক-সেন-হাবিলের-কালীর বাড়ী

211 নাম : সন্তোষ দাস পিতার নাম: যোগেশ দাস বাড়ির নং : n0090 বয়স : 59 লিঙ্গ : পুরুষ WB/03/017/162445 ফটো উপলব্ধ	212 নাম : শুভঙ্কর দাস পিতার নাম: বিশু দাস বাড়ির নং : এন0030 বয়স : 25 লিঙ্গ : পুরুষ ZMJ2490332 ফটো উপলব্ধ	213 নাম : জয়ন্তীবালা দাস স্বামীর নাম: রমেশ দাস বাড়ির নং : n0066 বয়স : 58 লিঙ্গ : মহিলা WB/03/017/162128 ফটো উপলব্ধ
214 নাম : গৌতম দাস পিতার নাম: মোহিনী দাস বাড়ির নং : n0135 বয়স : 41 লিঙ্গ : পুরুষ ZMJ1164748 ফটো উপলব্ধ	215 নাম : অনিল দাস পিতার নাম: মোহিনী দাস বাড়ির নং : n0135 বয়স : 57 লিঙ্গ : পুরুষ WB/03/017/162707 ফটো উপলব্ধ	216 নাম : সম্পা দাস স্বামীর নাম: অজয় দাস বাড়ির নং : n0165 বয়স : 35 লিঙ্গ : মহিলা ZMJ1808195 ফটো উপলব্ধ
217 নাম : নগেন দাস পিতার নাম: সাতারু দাস বাড়ির নং : n0084 বয়স : 60 লিঙ্গ : পুরুষ MRK3117579 ফটো উপলব্ধ	218 নাম : দিপীকা দাস স্বামীর নাম: সঞ্জয় দাস বাড়ির নং : n0062 বয়স : 30 লিঙ্গ : মহিলা ZMJ1900067 ফটো উপলব্ধ	219 নাম : কাজল দাস পিতার নাম: নগেন দাস বাড়ির নং : n0084 বয়স : 33 লিঙ্গ : পুরুষ ZMJ1700400 ফটো উপলব্ধ
220 নাম : সাবি দাস স্বামীর নাম: নগেন দাস বাড়ির নং : n0084 বয়স : 54 লিঙ্গ : মহিলা WB/02/011/168159 ফটো উপলব্ধ	221 নাম : প্রিয়া দাস পিতার নাম: বিণ্ড দাস বাড়ির নং : n0030 বয়স : 28 লিঙ্গ : মহিলা ZMJ1900083 ফটো উপলব্ধ	222 নাম : বাচ্চু দাস পিতার নাম: রাজেন দাস বাড়ির নং : এন0030 বয়স : 45 লিঙ্গ : পুরুষ MRK2848703 ফটো উপলব্ধ
223 নাম : রুপা বিশ্বাস দাস স্বামীর নাম: গোপাল চন্দ্র দাস বাড়ির নং : 00 বয়স : 33 লিঙ্গ : মহিলা TJR1465368 ফটো উপলব্ধ	224 নাম : অখিল দাস পিতার নাম: সুধীর দাস বাড়ির নং : n0132 বয়স : 61 লিঙ্গ : পুরুষ WB/03/017/162168 ফটো উপলব্ধ	225 নাম : রিন্টু দাস পিতার নাম: বিমল দাস বাড়ির নং : n0114 বয়স : 34 লিঙ্গ : পুরুষ ZMJ1700814 ফটো উপলব্ধ
226 নাম : অমিত দাস পিতার নাম: জগদীশ দাস বাড়ির নং : n0166 বয়স : 36 লিঙ্গ : পুরুষ ZMJ1382274 ফটো উপলব্ধ	227 নাম : শিবানী দাস স্বামীর নাম: পুষ্প দাস বাড়ির নং : n0061 বয়স : 69 লিঙ্গ : মহিলা WB/03/017/162126 ফটো উপলব্ধ	228 নাম : শিবানী দাস পিতার নাম: সুভাষ দাস বাড়ির নং : এন01৬৭ বয়স : 22 লিঙ্গ : মহিলা ZMJ2549384 ফটো উপলব্ধ
229 নাম : জগদিশ দাস পিতার নাম: যোগেশ দাস বাড়ির নং : n0166 বয়স : 63 লিঙ্গ : পুরুষ WB/03/017/162072 ফটো উপলব্ধ	230 নাম : চন্দন দাস পিতার নাম: গোপাল দাস বাড়ির নং : এন0174 বয়স : 23 লিঙ্গ : পুরুষ ZMJ2490340 ফটো উপলব্ধ	231 নাম : সুশান্ত দাস পিতার নাম: অখিল দাস বাড়ির নং : n0132 বয়স : 29 লিঙ্গ : পুরুষ ZMJ1900109 ফটো উপলব্ধ
232 নাম : সম্পা দাস (দে) স্বামীর নাম: বাপ্পা দাস বাড়ির নং : n0061 বয়স : 38 লিঙ্গ : মহিলা ZMJ1567114 ফটো উপলব্ধ	233 নাম : পরিতোষ দাস পিতার নাম: অনিল দাস বাড়ির নং : n0135 বয়স : 26 লিঙ্গ : পুরুষ ZMJ2086205 ফটো উপলব্ধ	234 নাম : দীপা মজুমদার স্বামীর নাম: রিজু মজুমদার বাড়ির নং : n0082 বয়স : 53 লিঙ্গ : মহিলা WB/03/017/162256 ফটো উপলব্ধ
235 নাম : কমল দাস পিতার নাম: সতীশ দাস বাড়ির নং : n0082 বয়স : 55 লিঙ্গ : পুরুষ ZMJ2743482 ফটো উপলব্ধ	236 নাম : অজয় দাস পিতার নাম: রমেশ দাস বাড়ির নং : n0165 বয়স : 47 লিঙ্গ : পুরুষ MRK3311263 ফটো উপলব্ধ	237 নাম : জ্যোৎস্না দাস স্বামীর নাম: রমেশ দাস বাড়ির নং : n0165 বয়স : 69 লিঙ্গ : মহিলা WB/03/017/162396 ফটো উপলব্ধ
238 নাম : প্রনব দাস পিতার নাম: পুষ্প দাস বাড়ির নং : n0061 বয়স : 38 লিঙ্গ : পুরুষ MRK3045259 ফটো উপলব্ধ	239 নাম : বাপ্পা দাস পিতার নাম: নগেন দাস বাড়ির নং : n0084 বয়স : 28 লিঙ্গ : পুরুষ ZMJ2086411 ফটো উপলব্ধ	240 নাম : দিলীপ চন্দ পিতার নাম: দুলাল চন্দ বাড়ির নং : n0089 বয়স : 53 লিঙ্গ : পুরুষ ZMJ2370278 ফটো উপলব্ধ

বিধানসভা নির্বাচনক্ষেত্রের নং, নাম : 16-ময়নাগুড়ি
ভাগ নং, নাম : 1-বামনের-নেবুয়ার-ভৌমিক-সেন-হাবিলের-কালীর বাড়ী

241 নাম : সুমিতা দাস স্বামীর নাম: সমিরন দাস বাড়ির নং : n0079 বয়স : 32 লিঙ্গ : মহিলা	ZMJ1808310 ফটো উপলব্ধ	242 নাম : নিলু দাস পিতার নাম: সুবল দাস বাড়ির নং : এন0185 বয়স : 26 লিঙ্গ : পুরুষ	ZMJ2651453 ফটো উপলব্ধ	243 নাম : রুপা রায় দাস স্বামীর নাম: নিলু বাড়ির নং : এন0185 বয়স : 22 লিঙ্গ : মহিলা	ZMJ2737682 ফটো উপলব্ধ
244 নাম : শিউলি বিশ্বাস পিতার নাম: তোতা বিশ্বাস বাড়ির নং : এন0030 বয়স : 31 লিঙ্গ : মহিলা	NEV1441526 ফটো উপলব্ধ	Q 245 নাম : বিকাশ দাস পিতার নাম: বিষ্ণু দাস বাড়ির নং : এন0124 বয়স : 24 লিঙ্গ : পুরুষ	ZMJ2648459 ফটো উপলব্ধ	246 নাম : বুলবুলি দাস স্বামীর নাম: সুভাষ দাস বাড়ির নং : n0167 বয়স : 54 লিঙ্গ : মহিলা	MRK3117587 ফটো উপলব্ধ
247 নাম : বিণ্ডু দাস পিতার নাম: রাজেন দাস বাড়ির নং : n0030 বয়স : 56 লিঙ্গ : পুরুষ	WB/03/017/162067 ফটো উপলব্ধ	248 নাম : পরিতোষ দাস পিতার নাম: প্রহ্লাদ দাস বাড়ির নং : N0135 বয়স : 29 লিঙ্গ : পুরুষ	ZMJ2003549 ফটো উপলব্ধ	249 নাম : মমতা দাস স্বামীর নাম: অমল দাস বাড়ির নং : n0067 বয়স : 57 লিঙ্গ : মহিলা	ZMJ2653392 ফটো উপলব্ধ
250 নাম : ববিতা দাস স্বামীর নাম: মণ্ডু দাস বাড়ির নং : n0089 বয়স : 51 লিঙ্গ : মহিলা	ZMJ2586709 ফটো উপলব্ধ	251 নাম : সমিরন দাস মায়ের নাম: মুক্তি দাস বাড়ির নং : n0079 বয়স : 44 লিঙ্গ : পুরুষ	MRK2848695 ফটো উপলব্ধ	252 নাম : নিবাস দাস পিতার নাম: রাজেন দাস বাড়ির নং : n0007 বয়স : 43 লিঙ্গ : পুরুষ	MRK2848711 ফটো উপলব্ধ
253 নাম : তাপসী বিশ্বাস দাস স্বামীর নাম: মহাদেব দাস বাড়ির নং : এন0165 বয়স : 30 লিঙ্গ : মহিলা	NEV1724632 ফটো উপলব্ধ	254 নাম : মামনি দাস স্বামীর নাম: রতন দাস বাড়ির নং : এন0062 বয়স : 30 লিঙ্গ : মহিলা	ZMJ2638252 ফটো উপলব্ধ	255 নাম : সমর দাস পিতার নাম: দীন্দু দাস বাড়ির নং : এন0030 বয়স : 23 লিঙ্গ : পুরুষ	ZMJ2477180 ফটো উপলব্ধ
Q 256 নাম : অনিতা দাস স্বামীর নাম: সজল দাস বাড়ির নং : N0084 বয়স : 31 লিঙ্গ : মহিলা	ZMJ2425361 ফটো উপলব্ধ	257 নাম : মুণালিনী বিশ্বাস (দাস) স্বামীর নাম: প্রনব দাস বাড়ির নং : n0061 বয়স : 36 লিঙ্গ : মহিলা	ZMJ1382910 ফটো উপলব্ধ	258 নাম : অমল দাস পিতার নাম: সতীশ দাস বাড়ির নং : n0067 বয়স : 60 লিঙ্গ : পুরুষ	ZMJ2653491 ফটো উপলব্ধ
259 নাম : অমূল্য দাস পিতার নাম: কৃষ্ণ দাস বাড়ির নং : n0168 বয়স : 36 লিঙ্গ : পুরুষ	ZMJ1164722 ফটো উপলব্ধ	260 নাম : সোনালী নমদাস পিতার নাম: জংলু দাস বাড়ির নং : এন0168 বয়স : 25 লিঙ্গ : মহিলা	ZMJ2673135 ফটো উপলব্ধ	261 নাম : বনশ্রী দে স্বামীর নাম: দিলীপ চন্দ বাড়ির নং : n0089 বয়স : 52 লিঙ্গ : মহিলা	ZMJ2370617 ফটো উপলব্ধ
262 নাম : প্রিয়ান্বিতা দাস পিতার নাম: অমল দাস বাড়ির নং : এন0067 বয়স : 25 লিঙ্গ : মহিলা	ZMJ2180081 ফটো উপলব্ধ	263 নাম : মিঠু দাস পিতার নাম: কমল দাস বাড়ির নং : N0082 বয়স : 24 লিঙ্গ : পুরুষ	ZMJ2425171 ফটো উপলব্ধ	264 নাম : কালী দাস পিতার নাম: অতিন দাস বাড়ির নং : n0174 বয়স : 57 লিঙ্গ : পুরুষ	WB/03/017/162262 ফটো উপলব্ধ
265 নাম : সুমা দাস মল্লিক স্বামীর নাম: মরন মল্লিক বাড়ির নং : N099 বয়স : 43 লিঙ্গ : মহিলা	ZMJ2425544 ফটো উপলব্ধ	266 নাম : শুভম সরকার পিতার নাম: সুদর্শন সরকার বাড়ির নং : N0073 বয়স : 27 লিঙ্গ : পুরুষ	ZMJ2003408 ফটো উপলব্ধ	267 নাম : মাধবী দাস (ভৌমিক) স্বামীর নাম: দিব্যেন্দু শেখর ভৌমিক বাড়ির নং : N0038 বয়স : 44 লিঙ্গ : মহিলা	CTB1785252 ফটো উপলব্ধ
268 নাম : সোরজ কুমার দে পিতার নাম: স্বপন দে বাড়ির নং : n0126 বয়স : 24 লিঙ্গ : পুরুষ	ZMJ2418846 ফটো উপলব্ধ	269 নাম : স্বপন দে পিতার নাম: চিত্রনজন দে বাড়ির নং : n0126 বয়স : 54 লিঙ্গ : পুরুষ	MRK1384601 ফটো উপলব্ধ	270 নাম : উলি দে স্বামীর নাম: স্বপন দে বাড়ির নং : n0126 বয়স : 52 লিঙ্গ : মহিলা	MRK2848729 ফটো উপলব্ধ



বিধানসভা নির্বাচনক্ষেত্রের নং, নাম : 16-ময়নাগুড়ি
ভাগ নং, নাম : 1-বামনের-নেবুয়ার-ভৌমিক-সেন-হাবিলের-কালীর বাড়ী

271	ZMJ1382845	272	WB/03/017/162708	273	WB/03/017/162738
নাম : টুম্পা দে স্বামীর নাম: রতন দে বাড়ির নং : n0126 বয়স : 34 লিঙ্গ : মহিলা	ফটো উপলব্ধ	নাম : রতন দে পিতার নাম: চিত্তরঞ্জন দে বাড়ির নং : n0126 বয়স : 50 লিঙ্গ : পুরুষ	ফটো উপলব্ধ	নাম : শম্ভু দেব পিতার নাম: মনিন্দ্র দেব বাড়ির নং : n0128 বয়স : 57 লিঙ্গ : পুরুষ	ফটো উপলব্ধ
274	WB/03/017/162736	275	MRK2567907	276	MRK2848737
নাম : রবিতা দেব স্বামীর নাম: তপন দেব বাড়ির নং : n0128 বয়স : 64 লিঙ্গ : মহিলা	ফটো উপলব্ধ	নাম : সঞ্জীব দেব পিতার নাম: তপন দেব বাড়ির নং : n0128 বয়স : 42 লিঙ্গ : পুরুষ	ফটো উপলব্ধ	নাম : তপন দেব পিতার নাম: মনিন্দ্র দেব বাড়ির নং : n0128 বয়স : 69 লিঙ্গ : পুরুষ	ফটো উপলব্ধ
277	MRK2567899	278	CFC4002663	279	WB/03/017/162683
নাম : রাজীব দেব পিতার নাম: তপন দেব বাড়ির নং : n0128 বয়স : 42 লিঙ্গ : পুরুষ	ফটো উপলব্ধ	নাম : মামনী দাস দেব পিতার নাম: জয়চরন দাস বাড়ির নং : এন0128 বয়স : 37 লিঙ্গ : মহিলা	ফটো উপলব্ধ	নাম : কোকিলা দেবনাথ স্বামীর নাম: দীনেশ দেবনাথ বাড়ির নং : n0142 বয়স : 53 লিঙ্গ : মহিলা	ফটো উপলব্ধ
280	ZMJ2003465	281	MRK3311289	282	WB/03/017/162505
নাম : সংগীতা দেবনাথ স্বামীর নাম: প্রশান্ত দেবনাথ বাড়ির নং : N0226 বয়স : 30 লিঙ্গ : মহিলা	ফটো উপলব্ধ	নাম : মমতা দেবনাথ স্বামীর নাম: শম্ভু দেবনাথ বাড়ির নং : n0048 বয়স : 41 লিঙ্গ : মহিলা	ফটো উপলব্ধ	নাম : সন্তোষ দেবনাথ পিতার নাম: সেলকু দেবনাথ বাড়ির নং : n0142 বয়স : 64 লিঙ্গ : পুরুষ	ফটো উপলব্ধ
283	ZMJ2086247	284	WB/03/017/162661	285	ZMJ1382308
নাম : সুমিত্রা বর্মন দেবনাথ স্বামীর নাম: বিষ্ণু দেবনাথ বাড়ির নং : n0052 বয়স : 28 লিঙ্গ : মহিলা	ফটো উপলব্ধ	নাম : শ্যামল দেবনাথ পিতার নাম: সেলকু দেবনাথ বাড়ির নং : n0142 বয়স : 56 লিঙ্গ : পুরুষ	ফটো উপলব্ধ	নাম : অনিতা গনেশ স্বামীর নাম: সত্য গনেশ বাড়ির নং : n0048 বয়স : 42 লিঙ্গ : মহিলা	ফটো উপলব্ধ
286	ZMJ1382316	287	WB/03/017/162139	288	ZMJ2489797
নাম : বিষ্ণু দেবনাথ পিতার নাম: নুপেন দেবনাথ বাড়ির নং : n0052 বয়স : 37 লিঙ্গ : পুরুষ	ফটো উপলব্ধ	নাম : সমেকা দেবনাথ স্বামীর নাম: সন্তোষ দেবনাথ বাড়ির নং : n0142 বয়স : 58 লিঙ্গ : মহিলা	ফটো উপলব্ধ	নাম : বিমলা দেবনাথ পিতার নাম: সন্তোষ দেবনাথ বাড়ির নং : এন0142 বয়স : 25 লিঙ্গ : মহিলা	ফটো উপলব্ধ
289	WB/03/017/162260	290	ZMJ2615755	291	ZMJ2549400
নাম : বিজয় রায় পিতার নাম: খেবুয়া রায় বাড়ির নং : n0142 বয়স : 53 লিঙ্গ : পুরুষ	ফটো উপলব্ধ	নাম : ধীমান দেবনাথ পিতার নাম: শম্ভু দেবনাথ বাড়ির নং : এন0048 বয়স : 21 লিঙ্গ : পুরুষ	ফটো উপলব্ধ	নাম : রুমা রায় পিতার নাম: বিজয় রায় বাড়ির নং : এন0182 বয়স : 22 লিঙ্গ : মহিলা	ফটো উপলব্ধ
292	MRK3117611	293	ZMJ2492239	294	MRK1384189
নাম : সুমিত্রা দেবনাথ স্বামীর নাম: রবি দেবনাথ বাড়ির নং : n0048 বয়স : 52 লিঙ্গ : মহিলা	ফটো উপলব্ধ	নাম : প্রণব দেবনাথ পিতার নাম: শ্যামল দেবনাথ বাড়ির নং : এন0142 বয়স : 23 লিঙ্গ : পুরুষ	ফটো উপলব্ধ	নাম : শম্ভু দেবনাথ পিতার নাম: শরৎ দেবনাথ বাড়ির নং : n0048 বয়স : 49 লিঙ্গ : পুরুষ	ফটো উপলব্ধ
295	MRK3045143	296	ZMJ1900125	297	ZMJ2086189
নাম : স্বপন দেবনাথ পিতার নাম: নিপেন দেবনাথ বাড়ির নং : n0052 বয়স : 39 লিঙ্গ : পুরুষ	ফটো উপলব্ধ	নাম : ধর্মদেব রায় পিতার নাম: বিজয় রায় বাড়ির নং : উওর মাধবদাঙ্গা বয়স : 28 লিঙ্গ : পুরুষ	ফটো উপলব্ধ	নাম : অপর্ণা দেবনাথ স্বামীর নাম: খোকন দেবনাথ বাড়ির নং : n0142 বয়স : 27 লিঙ্গ : মহিলা	ফটো উপলব্ধ
298	ZMJ1455559	299	MRK2849594	300	ZMJ1382795
নাম : রাজকুমারী দেবনাথ স্বামীর নাম: খগেশ্বর দেবনাথ বাড়ির নং : n0241 বয়স : 56 লিঙ্গ : মহিলা	ফটো উপলব্ধ	নাম : খোকন দেবনাথ পিতার নাম: সন্তোষ দেবনাথ বাড়ির নং : n0142 বয়স : 39 লিঙ্গ : পুরুষ	ফটো উপলব্ধ	নাম : প্রতিমা দেবনাথ স্বামীর নাম: স্বপন দেবনাথ বাড়ির নং : n0052 বয়স : 34 লিঙ্গ : মহিলা	ফটো উপলব্ধ



বিধানসভা নির্বাচনক্ষেত্রের নং, নাম : 16-ময়নাগুড়ি
ভাগ নং, নাম : 1-বামনের-নেবুয়ার-ভৌমিক-সেন-হাবিলের-কালীর বাড়ী

301 নাম : নিপেন দেবনাথ পিতার নাম: ভুশন দেবনাথ বাড়ির নং : n0052 বয়স : 66 লিঙ্গ : পুরুষ ফটো উপলব্ধ	WB/03/017/162025	302 নাম : শরৎচন্দ্র দেবনাথ পিতার নাম: কিরেন দেবনাথ বাড়ির নং : n0048 বয়স : 86 লিঙ্গ : পুরুষ ফটো উপলব্ধ	WB/03/017/162424	303 নাম : প্রশান্ত দেবনাথ পিতার নাম: খগেশ্বর দেবনাথ বাড়ির নং : n0226 বয়স : 35 লিঙ্গ : পুরুষ ফটো উপলব্ধ	ZMJ1455583
304 নাম : স্বপন দেবনাথ পিতার নাম: রবি দেবনাথ বাড়ির নং : n0048 বয়স : 31 লিঙ্গ : পুরুষ ফটো উপলব্ধ	ZMJ1767565	305 নাম : মধুমতী দেবনাথ স্বামীর নাম: নিপেন দেবনাথ বাড়ির নং : n0052 বয়স : 56 লিঙ্গ : মহিলা ফটো উপলব্ধ	WB/03/017/162017	306 নাম : সনেকা দেবনাথ স্বামীর নাম: শ্যামল দেবনাথ বাড়ির নং : n0142 বয়স : 45 লিঙ্গ : মহিলা ফটো উপলব্ধ	MRK2567923
307 নাম : রবি দেবনাথ পিতার নাম: রঘু দেবনাথ বাড়ির নং : n0048 বয়স : 55 লিঙ্গ : পুরুষ ফটো উপলব্ধ	MRK3117603	308 নাম : খগেশ্বর দেবনাথ পিতার নাম: সেলকু দেবনাথ বাড়ির নং : n0225 বয়স : 65 লিঙ্গ : পুরুষ ফটো উপলব্ধ	ZMJ1455542	309 নাম : গনেশ পাল পিতার নাম: রঞ্জিত পাল বাড়ির নং : n0078 বয়স : 28 লিঙ্গ : মহিলা ফটো উপলব্ধ	ZMJ1899939
310 নাম : বিউটি স্বামীর নাম: শ্যামল মল্লিক বাড়ির নং : n0048 বয়স : 35 লিঙ্গ : মহিলা ফটো উপলব্ধ	YSL1730498	311 নাম : রনজিৎ পাল পিতার নাম: নরেশ পাল বাড়ির নং : n0078 বয়স : 53 লিঙ্গ : পুরুষ ফটো উপলব্ধ	WB/03/017/183036	312 নাম : হৃষিকেশ বর্মন পিতার নাম: শৃধাংশু শেখর বর্মন বাড়ির নং : এন0078 বয়স : 49 লিঙ্গ : পুরুষ ফটো উপলব্ধ	MRK1383942
313 নাম : রীতা পাল স্বামীর নাম: রনজিৎ পাল বাড়ির নং : n0103 বয়স : 43 লিঙ্গ : মহিলা ফটো উপলব্ধ	MRK2567931	314 নাম : তপনকুমার বর্মন পিতার নাম: উপেন্দ্র বর্মন বাড়ির নং : n0003 বয়স : 69 লিঙ্গ : পুরুষ ফটো উপলব্ধ	WB/03/017/162170	315 নাম : রেনুকা বর্মন স্বামীর নাম: গিরিন্দ্র নাথ বর্মন বাড়ির নং : n0003 বয়স : 70 লিঙ্গ : মহিলা ফটো উপলব্ধ	ZMJ1213347
316 নাম : সুপ্রিয়া দেবনাথ বর্মন স্বামীর নাম: সজীব বর্মন বাড়ির নং : এন0003 বয়স : 29 লিঙ্গ : মহিলা ফটো উপলব্ধ	TJR1716463	317 নাম : সবিতা বর্মন স্বামীর নাম: তপন কুমার বর্মন বাড়ির নং : n0003 বয়স : 62 লিঙ্গ : মহিলা ফটো উপলব্ধ	WB/03/017/162615	318 নাম : সুভাষ বর্মন পিতার নাম: গীরিন্দ্র নাথ বর্মন বাড়ির নং : n0003 বয়স : 42 লিঙ্গ : পুরুষ ফটো উপলব্ধ	MRK2567949
319 নাম : সবিতা বর্মন স্বামীর নাম: বীরেন্দ্র নাথ বর্মন বাড়ির নং : n0003 বয়স : 38 লিঙ্গ : মহিলা ফটো উপলব্ধ	JLG3504016	320 নাম : তপতী বর্মন স্বামীর নাম: সনজিত বর্মন বাড়ির নং : n0003 বয়স : 41 লিঙ্গ : মহিলা ফটো উপলব্ধ	MRK2848760	321 নাম : সজীব বর্মন পিতার নাম: তপন কুমার বর্মন বাড়ির নং : n0003 বয়স : 37 লিঙ্গ : পুরুষ ফটো উপলব্ধ	MRK3311164
322 নাম : বীনা বর্মন স্বামীর নাম: সুভাষ বর্মন বাড়ির নং : n0003 বয়স : 36 লিঙ্গ : মহিলা ফটো উপলব্ধ	ZMJ1455955	323 নাম : বীরেন্দ্র নাথ বর্মন পিতার নাম: গিরিন্দ্র নাথ বর্মন বাড়ির নং : n0003 বয়স : 43 লিঙ্গ : পুরুষ ফটো উপলব্ধ	JLG3504024	324 নাম : গিরিন্দ্র নাথ বর্মন পিতার নাম: খোকা রাম বর্মন বাড়ির নং : n0003 বয়স : 62 লিঙ্গ : পুরুষ ফটো উপলব্ধ	ZMJ1213339
325 নাম : দুলাল বসুনিয়া পিতার নাম: ললিত বসুনিয়া বাড়ির নং : n0280 বয়স : 41 লিঙ্গ : পুরুষ ফটো উপলব্ধ	ZMJ1808252	326 নাম : কমল বসুনিয়া পিতার নাম: সারদা বসুনিয়া বাড়ির নং : n0004 বয়স : 53 লিঙ্গ : পুরুষ ফটো উপলব্ধ	WB/03/017/162535	327 নাম : দীপিকা বাসনীয়া স্বামীর নাম: কমল বাসনীয়া বাড়ির নং : n0004 বয়স : 39 লিঙ্গ : মহিলা ফটো উপলব্ধ	ZMJ1164623
328 নাম : রেনুকা বাগচী স্বামীর নাম: বিজয় বাগচী বাড়ির নং : n0109 বয়স : 75 লিঙ্গ : মহিলা ফটো উপলব্ধ	WB/03/017/162740	329 নাম : রেখা বাগচী (চক্রবর্তী) পিতার নাম: বিজয় বাগচী বাড়ির নং : n0109 বয়স : 40 লিঙ্গ : মহিলা ফটো উপলব্ধ	ZMJ1567015	330 নাম : পুষ্পা বালা স্বামীর নাম: দয়াল সরকার বাড়ির নং : n0210 বয়স : 57 লিঙ্গ : মহিলা ফটো উপলব্ধ	ZMJ2334514



বিধানসভা নির্বাচনক্ষেত্রের নং, নাম : 16-ময়নাগুড়ি
ভাগ নং, নাম : 1-বামনের-নেবুয়ার-ভৌমিক-সেন-হাবিলের-কালীর বাড়ী

331 নাম : চঞ্চল বিশ্বাস পিতার নাম: কৃষ্ণধন বিশ্বাস বাড়ির নং : n0093 বয়স : 36 লিঙ্গ : পুরুষ	ZMJ1382340 ফটো উপলব্ধ	332 নাম : স্বর্ন বিশ্বাস স্বামীর নাম: প্রফুল্ল বিশ্বাস বাড়ির নং : n0093 বয়স : 70 লিঙ্গ : মহিলা	WB/03/017/162105 ফটো উপলব্ধ	333 নাম : অনামিকা বিশ্বাস হোড় স্বামীর নাম: গোবিন্দ হোড় বাড়ির নং : n0093 বয়স : 29 লিঙ্গ : মহিলা	ZMJ1808013 ফটো উপলব্ধ
334 নাম : তুলসী বিশ্বাস স্বামীর নাম: নগেন বিশ্বাস বাড়ির নং : n0093 বয়স : 66 লিঙ্গ : মহিলা	WB/03/017/162100 ফটো উপলব্ধ	335 নাম : কল্যাণী বিশ্বাস স্বামীর নাম: মদন বিশ্বাস বাড়ির নং : এন00 বয়স : 38 লিঙ্গ : মহিলা	ZMJ2152312 ফটো উপলব্ধ	336 নাম : পল্লবী বিশ্বাস স্বামীর নাম: কাজল বিশ্বাস বাড়ির নং : n0261 বয়স : 35 লিঙ্গ : মহিলা	ZMJ1700632 ফটো উপলব্ধ
337 নাম : রুপা বিশ্বাস স্বামীর নাম: সঞ্জল বিশ্বাস বাড়ির নং : n0093 বয়স : 37 লিঙ্গ : মহিলা	ZMJ1382324 ফটো উপলব্ধ	338 নাম : রাজীব বিশ্বাস মায়ের নাম: মধুমিতা বিশ্বাস বাড়ির নং : হু বয়স : 34 লিঙ্গ : পুরুষ	ZMJ1377043 ফটো উপলব্ধ	339 নাম : তমলিকা বিশ্বাস স্বামীর নাম: রাজীব বিশ্বাস বাড়ির নং : হু বয়স : 30 লিঙ্গ : মহিলা	ZMJ1690080 ফটো উপলব্ধ
340 নাম : সম্পা বিশ্বাস পিতার নাম: কৃষ্ণধন বিশ্বাস বাড়ির নং : n0093 বয়স : 34 লিঙ্গ : মহিলা	ZMJ1382357 ফটো উপলব্ধ	341 নাম : সবিতা বিশ্বাস স্বামীর নাম: কৃষ্ণধন বিশ্বাস বাড়ির নং : n0093 বয়স : 53 লিঙ্গ : মহিলা	WB/03/017/162420 ফটো উপলব্ধ	342 নাম : কাজল বিশ্বাস পিতার নাম: নগেন বিশ্বাস বাড়ির নং : n0093 বয়স : 43 লিঙ্গ : পুরুষ	MRK2742757 ফটো উপলব্ধ
343 নাম : সজল বিশ্বাস পিতার নাম: নগেন বিশ্বাস বাড়ির নং : n0093 বয়স : 45 লিঙ্গ : পুরুষ	MRK2742740 ফটো উপলব্ধ	344 নাম : আসমা বেগম স্বামীর নাম: রহিসুল আলম বাড়ির নং : N0175 বয়স : 27 লিঙ্গ : মহিলা	ZMJ2426542 ফটো উপলব্ধ	345 নাম : রহিসুল আলম পিতার নাম: আবুল হোসেন বাড়ির নং : n0175 বয়স : 30 লিঙ্গ : পুরুষ	ZMJ1767573 ফটো উপলব্ধ
346 নাম : রকেয়া বেগম স্বামীর নাম: আবুল হোসেন বাড়ির নং : n0175 বয়স : 54 লিঙ্গ : মহিলা	ZMJ2341980 ফটো উপলব্ধ	347 নাম : সাবিনা বেগম পিতার নাম: আবুল হোসেন বাড়ির নং : n0175 বয়স : 28 লিঙ্গ : মহিলা	ZMJ1963610 ফটো উপলব্ধ	348 নাম : সিপ্রা ভাওয়াল(দত্ত) পিতার নাম: নারায়ণ ভাওয়াল বাড়ির নং : n0227 বয়স : 42 লিঙ্গ : মহিলা	MRK2742526 ফটো উপলব্ধ
349 নাম : পান্নালাল ভৌমিক পিতার নাম: ধীরেন্দ্র ভৌমিক বাড়ির নং : n0118 বয়স : 69 লিঙ্গ : পুরুষ	WB/03/017/162300 ফটো উপলব্ধ	350 নাম : পূজা দাস পিতার নাম: লক্ষন দাস বাড়ির নং : N0118 বয়স : 29 লিঙ্গ : মহিলা	ZMJ1905835 ফটো উপলব্ধ	351 নাম : সবিতা ভৌমিক স্বামীর নাম: পান্নালাল ভৌমিক বাড়ির নং : n0118 বয়স : 52 লিঙ্গ : মহিলা	WB/03/017/162555 ফটো উপলব্ধ
352 নাম : গৌতম ভৌমিক পিতার নাম: মিহির ভৌমিক বাড়ির নং : n0152 বয়স : 44 লিঙ্গ : পুরুষ	MRK2568004 ফটো উপলব্ধ	353 নাম : রবীন দে পিতার নাম: গোপাল দে বাড়ির নং : এন0038 বয়স : 45 লিঙ্গ : পুরুষ	MRK1386291 ফটো উপলব্ধ	354 নাম : কমলা ভৌমিক স্বামীর নাম: রাখাল ভৌমিক বাড়ির নং : n0131 বয়স : 63 লিঙ্গ : মহিলা	WB/03/017/162217 ফটো উপলব্ধ
355 নাম : আশা রায় স্বামীর নাম: রনজিৎ রায় বাড়ির নং : n0038 বয়স : 52 লিঙ্গ : মহিলা	MRK2568699 ফটো উপলব্ধ	356 নাম : দীপ্তি রায় স্বামীর নাম: সুনীল রায় বাড়ির নং : n0038 বয়স : 42 লিঙ্গ : মহিলা	WB/03/017/162054 ফটো উপলব্ধ	357 নাম : সুনীল রায় পিতার নাম: ব্রজ মোহন রায় বাড়ির নং : n0038 বয়স : 40 লিঙ্গ : পুরুষ	WB/03/017/162065 ফটো উপলব্ধ
358 নাম : রঞ্জিতা ভৌমিক স্বামীর নাম: জহর ভৌমিক বাড়ির নং : n0157 বয়স : 66 লিঙ্গ : মহিলা	WB/03/017/162167 ফটো উপলব্ধ	359 নাম : সঞ্জীতা ভৌমিক পিতার নাম: প্রদীপ ভৌমিক বাড়ির নং : n0154 বয়স : 35 লিঙ্গ : মহিলা	ZMJ1700707 ফটো উপলব্ধ	360 নাম : লক্ষী ভৌমিক স্বামীর নাম: সন্তম ভৌমিক বাড়ির নং : n0131 বয়স : 41 লিঙ্গ : মহিলা	ZMJ1382381 ফটো উপলব্ধ



বিধানসভা নির্বাচনক্ষেত্রের নং, নাম : 16-ময়নাগুড়ি
ভাগ নং, নাম : 1-বামনের-নেবুয়ার-ভৌমিক-সেন-হাবিলের-কালীর বাড়ী

361 নাম : পূর্ণিমা ভৌমিক স্বামীর নাম : সন্তোষ ভৌমিক বাড়ির নং : n0038 বয়স : 35 লিঙ্গ : মহিলা	ZMJ1569060 ফটো উপলব্ধ	#2 362 নাম : প্রণয় ভৌমিক পিতার নাম : পাম্মালাল ভৌমিক বাড়ির নং : n0118 বয়স : 38 লিঙ্গ : পুরুষ	ZMJ1164557 ফটো উপলব্ধ	363 নাম : রানী ভৌমিক(সরকার) স্বামীর নাম : গৌতম ভৌমিক বাড়ির নং : n0152 বয়স : 37 লিঙ্গ : মহিলা	ZMJ1700715 ফটো উপলব্ধ
364 নাম : সন্তম ভৌমিক পিতার নাম : রাখাল ভৌমিক বাড়ির নং : n0131 বয়স : 38 লিঙ্গ : পুরুষ	MRK3210457 ফটো উপলব্ধ	365 নাম : প্রশান্ত ভৌমিক পিতার নাম : পাম্মালাল ভৌমিক বাড়ির নং : n0118 বয়স : 41 লিঙ্গ : পুরুষ	MRK2849495 ফটো উপলব্ধ	366 নাম : বাবাই দে পিতার নাম : বাবলু দে বাড়ির নং : এন0038 বয়স : 25 লিঙ্গ : পুরুষ	ZMJ2153120 ফটো উপলব্ধ
367 নাম : মনতোষ ভৌমিক পিতার নাম : রঞ্জিত ভৌমিক বাড়ির নং : n0038 বয়স : 40 লিঙ্গ : পুরুষ	MRK2852606 ফটো উপলব্ধ	368 নাম : দিব্যেন্দু শেখর ভৌমিক পিতার নাম : রঞ্জিত কুমার ভৌমিক বাড়ির নং : n0038 বয়স : 46 লিঙ্গ : পুরুষ	MRK2571321 ফটো উপলব্ধ	369 নাম : উত্তম ভৌমিক পিতার নাম : রাখাল ভৌমিক বাড়ির নং : n0131 বয়স : 48 লিঙ্গ : পুরুষ	MRK2568046 ফটো উপলব্ধ
370 নাম : ছায়া ভৌমিক স্বামীর নাম : ভবতোষ ভৌমিক বাড়ির নং : n0153 বয়স : 66 লিঙ্গ : মহিলা	WB/03/017/162075 ফটো উপলব্ধ	371 নাম : মায়্যা রায়(দে) পিতার নাম : ননীচন্দ্র রায় বাড়ির নং : n0038 বয়স : 44 লিঙ্গ : মহিলা	MRK2742682 ফটো উপলব্ধ	372 নাম : রাজু ভৌমিক পিতার নাম : ভবতোষ ভৌমিক বাড়ির নং : n0153 বয়স : 42 লিঙ্গ : পুরুষ	MRK2742724 ফটো উপলব্ধ
373 নাম : অনিমা ভৌমিক স্বামীর নাম : উত্তম ভৌমিক বাড়ির নং : n0131 বয়স : 38 লিঙ্গ : মহিলা	ZMJ1382373 ফটো উপলব্ধ	374 নাম : সঞ্জীব ভৌমিক পিতার নাম : জহর ভৌমিক বাড়ির নং : n0157 বয়স : 39 লিঙ্গ : পুরুষ	ZMJ1382399 ফটো উপলব্ধ	375 নাম : পূর্বী ভৌমিক পিতার নাম : মুদুল ভৌমিক বাড়ির নং : n0157 বয়স : 33 লিঙ্গ : মহিলা	ZMJ1455930 ফটো উপলব্ধ
376 নাম : মুদুল ভৌমিক পিতার নাম : জহর ভৌমিক বাড়ির নং : n0157 বয়স : 41 লিঙ্গ : পুরুষ	MRK2849586 ফটো উপলব্ধ	377 নাম : বাসনা ভৌমিক স্বামীর নাম : প্রদীপ ভৌমিক বাড়ির নং : n0154 বয়স : 58 লিঙ্গ : মহিলা	WB/03/017/162659 ফটো উপলব্ধ	378 নাম : শিবানী ভৌমিক স্বামীর নাম : রনজিত ভৌমিক বাড়ির নং : n0038 বয়স : 67 লিঙ্গ : মহিলা	WB/03/017/171352 ফটো উপলব্ধ
379 নাম : বেলা রাণী মজুমদার স্বামীর নাম : দেবদাস মজুমদার বাড়ির নং : n0122 বয়স : 73 লিঙ্গ : মহিলা	MRK1385947 ফটো উপলব্ধ	380 নাম : দেবপ্রিয় মজুমদার পিতার নাম : তুলসী রঞ্জন মজুমদার বাড়ির নং : n0116 বয়স : 39 লিঙ্গ : পুরুষ	MRK2849602 ফটো উপলব্ধ	381 নাম : দীপঙ্কর মজুমদার পিতার নাম : তরনীকান্ত মজুমদার বাড়ির নং : এন0019 বয়স : 37 লিঙ্গ : পুরুষ	ZMJ1228055 ফটো উপলব্ধ
382 নাম : শৈলেশ মজুমদার পিতার নাম : তুলসী মজুমদার বাড়ির নং : n0116 বয়স : 43 লিঙ্গ : পুরুষ	MRK2568574 ফটো উপলব্ধ	383 নাম : গুণ্ডা মজুমদার স্বামীর নাম : তুলসী মজুমদার বাড়ির নং : n0116 বয়স : 67 লিঙ্গ : মহিলা	WB/03/017/561406 ফটো উপলব্ধ	384 নাম : পূর্ণিমা মজুমদার স্বামীর নাম : দীপঙ্কর মজুমদার বাড়ির নং : এন0025 বয়স : 33 লিঙ্গ : মহিলা	ZMJ1658657 ফটো উপলব্ধ
385 নাম : অনিমা মজুমদার স্বামীর নাম : দেবপ্রিয় মজুমদার বাড়ির নং : n0116 বয়স : 35 লিঙ্গ : মহিলা	MRK3210598 ফটো উপলব্ধ	386 নাম : অর্চনা মণ্ডল স্বামীর নাম : নিরাশা মণ্ডল বাড়ির নং : n0095 বয়স : 58 লিঙ্গ : মহিলা	WB/03/017/162034 ফটো উপলব্ধ	387 নাম : ননীগোপাল মণ্ডল পিতার নাম : মহানন্দ মণ্ডল বাড়ির নং : n0119 বয়স : 58 লিঙ্গ : পুরুষ	WB/03/017/162454 ফটো উপলব্ধ
388 নাম : দেবাশিষ মন্ডল পিতার নাম : গোবিন্দ মন্ডল বাড়ির নং : n0129 বয়স : 39 লিঙ্গ : পুরুষ	ZMJ1164813 ফটো উপলব্ধ	389 নাম : আরতি মণ্ডল স্বামীর নাম : গোবিন্দ মণ্ডল বাড়ির নং : n0129 বয়স : 53 লিঙ্গ : মহিলা	WB/03/017/162575 ফটো উপলব্ধ	390 নাম : সুচিত্রা মণ্ডল স্বামীর নাম : পরিতোষ মণ্ডল বাড়ির নং : n0086 বয়স : 51 লিঙ্গ : মহিলা	MRK2848877 ফটো উপলব্ধ

বিধানসভা নির্বাচনক্ষেত্রের নং, নাম : 16-ময়নাগুড়ি
ভাগ নং, নাম : 1-বামনের-নেবুয়ার-ভৌমিক-সেন-হাবিলের-কালীর বাড়ী

391 নাম : সুপর্ণা মন্ডল স্বামীর নাম: সাধন মন্ডল বাড়ির নং : n0069 বয়স : 34 লিঙ্গ : মহিলা	ZMJ1700681 ফটো উপলব্ধ	392 নাম : আরতী মণ্ডল স্বামীর নাম: অভিন্য মণ্ডল বাড়ির নং : n0127 বয়স : 59 লিঙ্গ : মহিলা	WB/03/017/162586 ফটো উপলব্ধ	393 নাম : লক্ষ্মণ মন্ডল পিতার নাম: গোসাই মন্ডল বাড়ির নং : n0008 বয়স : 65 লিঙ্গ : পুরুষ	ZMJ2663912 ফটো উপলব্ধ
394 নাম : সজল মন্ডল পিতার নাম: সুরেশ মন্ডল বাড়ির নং : n0130 বয়স : 42 লিঙ্গ : পুরুষ	MRK2568111 ফটো উপলব্ধ	395 নাম : শোভা মণ্ডল পিতার নাম: শশীমোহন মণ্ডল বাড়ির নং : n0130 বয়স : 69 লিঙ্গ : মহিলা	MRK1386598 ফটো উপলব্ধ	396 নাম : সুস্মিতা মল্লিক মন্ডল স্বামীর নাম: চন্দন মন্ডল বাড়ির নং : এন0095 বয়স : 35 লিঙ্গ : মহিলা	SKW1512136 ফটো উপলব্ধ
397 নাম : পার্বতী বেদা(মন্ডল) স্বামীর নাম: গোপাল মন্ডল বাড়ির নং : n0095 বয়স : 49 লিঙ্গ : মহিলা	ZMJ1382415 ফটো উপলব্ধ	398 নাম : চুমকি মন্ডল পিতার নাম: গোপাল মন্ডল বাড়ির নং : n0095 বয়স : 26 লিঙ্গ : মহিলা	ZMJ2086353 ফটো উপলব্ধ	399 নাম : সঞ্জিতা রায় পিতার নাম: রতন রায় বাড়ির নং : নং0095 বয়স : 25 লিঙ্গ : মহিলা	ZMJ2152403 ফটো উপলব্ধ
400 নাম : গোপাল মণ্ডল পিতার নাম: বিনোদ মণ্ডল বাড়ির নং : n0095 বয়স : 53 লিঙ্গ : পুরুষ	WB/03/017/162537 ফটো উপলব্ধ	401 নাম : পরিতোষ মণ্ডল পিতার নাম: বিনোদ মণ্ডল বাড়ির নং : n0086 বয়স : 56 লিঙ্গ : পুরুষ	WB/03/017/162601 ফটো উপলব্ধ	402 নাম : নমিতা মণ্ডল স্বামীর নাম: মদন মণ্ডল বাড়ির নং : n0069 বয়স : 41 লিঙ্গ : মহিলা	MRK3117835 ফটো উপলব্ধ
403 নাম : ভজন মন্ডল পিতার নাম: ভানু মন্ডল বাড়ির নং : n0069 বয়স : 44 লিঙ্গ : পুরুষ	MRK2568095 ফটো উপলব্ধ	404 নাম : সাধন মণ্ডল পিতার নাম: ভানু মণ্ডল বাড়ির নং : n0069 বয়স : 53 লিঙ্গ : পুরুষ	WB/03/017/162211 ফটো উপলব্ধ	405 নাম : সাগর মন্ডল পিতার নাম: গোবিন্দ মন্ডল বাড়ির নং : n0129 বয়স : 32 লিঙ্গ : পুরুষ	ZMJ1567247 ফটো উপলব্ধ
406 নাম : রতন রায় পিতার নাম: বিশ্বনাথ রায় বাড়ির নং : n0095 বয়স : 60 লিঙ্গ : পুরুষ	MRK2848869 ফটো উপলব্ধ	407 নাম : সুজিত মন্ডল পিতার নাম: লক্ষ্মণ মন্ডল বাড়ির নং : n0008 বয়স : 33 লিঙ্গ : পুরুষ	ZMJ1456052 ফটো উপলব্ধ	408 নাম : কার্তিক মন্ডল পিতার নাম: গোপাল মন্ডল বাড়ির নং : এন0095 বয়স : 25 লিঙ্গ : পুরুষ	ZMJ2152759 ফটো উপলব্ধ
409 নাম : সনেকা মন্ডল রায় স্বামীর নাম: ভজন মন্ডল বাড়ির নং : এন0069 বয়স : 28 লিঙ্গ : মহিলা	ZMJ2489458 ফটো উপলব্ধ	410 নাম : নিরাশা মণ্ডল পিতার নাম: বিনোদ মণ্ডল বাড়ির নং : n0095 বয়স : 63 লিঙ্গ : পুরুষ	WB/03/017/162558 ফটো উপলব্ধ	411 নাম : রঞ্জন মন্ডল পিতার নাম: পরিতোষ মন্ডল বাড়ির নং : n0086 বয়স : 32 লিঙ্গ : পুরুষ	ZMJ1567239 ফটো উপলব্ধ
412 নাম : মদন মণ্ডল পিতার নাম: ভানু মণ্ডল বাড়ির নং : n0069 বয়স : 55 লিঙ্গ : পুরুষ	MRK1461250 ফটো উপলব্ধ	413 নাম : চন্দন মন্ডল পিতার নাম: নিরাশা মন্ডল বাড়ির নং : n0095 বয়স : 38 লিঙ্গ : পুরুষ	ZMJ0507426 ফটো উপলব্ধ	414 নাম : অক্ষয় মন্ডল পিতার নাম: গোবিন্দ মন্ডল বাড়ির নং : n0129 বয়স : 35 লিঙ্গ : পুরুষ	ZMJ1276138 ফটো উপলব্ধ
415 নাম : সন্ধ্যা মণ্ডল স্বামীর নাম: ননীগোপাল মণ্ডল বাড়ির নং : n0119 বয়স : 51 লিঙ্গ : মহিলা	MRK1385921 ফটো উপলব্ধ	416 নাম : করবী বিশ্বাস(মন্ডল) স্বামীর নাম: সুজিত মন্ডল বাড়ির নং : n0085 বয়স : 32 লিঙ্গ : মহিলা	ZMJ1700558 ফটো উপলব্ধ	417 নাম : অর্চনা সরকার স্বামীর নাম: অমল সরকার বাড়ির নং : এন0678 বয়স : 38 লিঙ্গ : মহিলা	ZMJ0099614 ফটো উপলব্ধ
418 নাম : রীনা মন্ডল স্বামীর নাম: যোগেন মণ্ডল বাড়ির নং : n0085 বয়স : 64 লিঙ্গ : মহিলা	ZMJ2596906 ফটো উপলব্ধ	Q 419 নাম : নমিতা মন্ডল স্বামীর নাম: মুকুন্দ মন্ডল বাড়ির নং : বয়স : 55 লিঙ্গ : মহিলা	WB/01/002/474679 ফটো উপলব্ধ	420 নাম : দুলাল মন্ডল পিতার নাম: মুকুন্দ মন্ডল বাড়ির নং : n0230 বয়স : 37 লিঙ্গ : পুরুষ	MRK3311016 ফটো উপলব্ধ

বিধানসভা নির্বাচনক্ষেত্রের নং, নাম : 16-ময়নাগুড়ি
ভাগ নং, নাম : 1-বামনের-নেবুয়ার-ভৌমিক-সেন-হাবিলের-কালীর বাড়ী

421	ZMJ2335438	422	KDC2385359	423	ZMJ1808286
নাম : মুকুন্দ মন্ডল পিতার নাম: লেট কামাক্ষা মন্ডল বাড়ির নং : n0229 বয়স : 65 লিঙ্গ : পুরুষ	ফটো উপলব্ধ	নাম : পূরবী (সরকার) মন্ডল স্বামীর নাম: দুলাল মন্ডল বাড়ির নং : n0230 বয়স : 39 লিঙ্গ : মহিলা	ফটো উপলব্ধ	নাম : রম্পা মন্ডল(হালদার) স্বামীর নাম: লিটন মন্ডল বাড়ির নং : n0085 বয়স : 39 লিঙ্গ : মহিলা	ফটো উপলব্ধ
424	ZMJ1382407	425	MRK2848893	426	ZMJ2425874
নাম : লিটন মন্ডল পিতার নাম: যোগেন মন্ডল বাড়ির নং : n0085 বয়স : 40 লিঙ্গ : পুরুষ	ফটো উপলব্ধ	নাম : সৃজিত মন্ডল পিতার নাম: যোগেন বাড়ির নং : n0085 বয়স : 43 লিঙ্গ : পুরুষ	ফটো উপলব্ধ	নাম : পল্লবী মল্লিক পিতার নাম: মরন মল্লিক বাড়ির নং : N0099 বয়স : 26 লিঙ্গ : মহিলা	ফটো উপলব্ধ
427	MRK2848919	428	WB/03/017/162236	429	MRK1386374
নাম : মরন মল্লিক পিতার নাম: দীনেশ মল্লিক বাড়ির নং : n0099 বয়স : 51 লিঙ্গ : পুরুষ	ফটো উপলব্ধ	নাম : মনীবালা মল্লিক স্বামীর নাম: দীনেশ মল্লিক বাড়ির নং : n0099 বয়স : 76 লিঙ্গ : মহিলা	ফটো উপলব্ধ	নাম : হরি মল্লিক পিতার নাম: দীনেশ মল্লিক বাড়ির নং : n0099 বয়স : 55 লিঙ্গ : পুরুষ	ফটো উপলব্ধ
430	ZMJ1808336	431	ZMJ2615789	432	MRK2849610
নাম : জ্যোৎস্না মল্লিক(বিশ্বাস) স্বামীর নাম: হরি মল্লিক বাড়ির নং : n0099 বয়স : 37 লিঙ্গ : মহিলা	ফটো উপলব্ধ	নাম : প্রিয়াঙ্কা মল্লিক পিতার নাম: হরি মল্লিক বাড়ির নং : এন0099 বয়স : 21 লিঙ্গ : মহিলা	ফটো উপলব্ধ	নাম : প্রেমানন্দ সরকার পিতার নাম: কালিদাস সরকার বাড়ির নং : n0105 বয়স : 39 লিঙ্গ : পুরুষ	ফটো উপলব্ধ
433	WB/03/017/189068	434	MRK3210440	435	WB/03/017/189083
নাম : কালিদাস সরকার পিতার নাম: অভিমুখ্য সরকার বাড়ির নং : n0105 বয়স : 57 লিঙ্গ : পুরুষ	ফটো উপলব্ধ	নাম : মহানন্দ সরকার পিতার নাম: কালিদাস সরকার বাড়ির নং : n0105 বয়স : 37 লিঙ্গ : পুরুষ	ফটো উপলব্ধ	নাম : কাননবালা সরকার স্বামীর নাম: কালিদাস সরকার বাড়ির নং : n0105 বয়স : 62 লিঙ্গ : মহিলা	ফটো উপলব্ধ
436	ZMJ1808138	437	WB/03/017/162534	438	MRK3311271
নাম : দিপিকা মির্ধা(সরকার) স্বামীর নাম: প্রেমানন্দ সরকার বাড়ির নং : n0105 বয়স : 32 লিঙ্গ : মহিলা	ফটো উপলব্ধ	নাম : প্রমিলা মোহন্ত স্বামীর নাম: জগদীশ মোহন্ত বাড়ির নং : n0058 বয়স : 56 লিঙ্গ : মহিলা	ফটো উপলব্ধ	নাম : ধনঞ্জয় মোহন্ত পিতার নাম: জগদীশ মোহন্ত বাড়ির নং : n0058 বয়স : 37 লিঙ্গ : পুরুষ	ফটো উপলব্ধ
439	WB/03/017/162411	440	ZMJ2012615	441	ZMJ1970581
নাম : বিশ্বনাথ মোহন্ত পিতার নাম: হেমন্ত মোহন্ত বাড়ির নং : n0058 বয়স : 49 লিঙ্গ : পুরুষ	ফটো উপলব্ধ	নাম : মালতী মোহন্ত রায় স্বামীর নাম: ধনঞ্জয় মোহন্ত বাড়ির নং : N0058 বয়স : 27 লিঙ্গ : মহিলা	ফটো উপলব্ধ	নাম : সুজয় রয় পিতার নাম: প্রমানন্দ রায় বাড়ির নং : N0279 বয়স : 33 লিঙ্গ : পুরুষ	ফটো উপলব্ধ
442	ZMJ2003598	443	ZMJ2086395	444	MRK2849016
নাম : কৃষ্ণ রায় পিতার নাম: অনিল রায় বাড়ির নং : N0051 বয়স : 28 লিঙ্গ : পুরুষ	ফটো উপলব্ধ	নাম : বৃষ্টি রায় পিতার নাম: সিটু রায় বাড়ির নং : n0031 বয়স : 27 লিঙ্গ : মহিলা	ফটো উপলব্ধ	নাম : রসবালা রায় স্বামীর নাম: রতন রায় বাড়ির নং : n0050 বয়স : 42 লিঙ্গ : মহিলা	ফটো উপলব্ধ
445	ZMJ1382555	446	MRK1462134	447	ZMJ1900216
নাম : মামনী রায় পিতার নাম: ধদেয়া রায় বাড়ির নং : n0107 বয়স : 35 লিঙ্গ : মহিলা	ফটো উপলব্ধ	নাম : দেবারু রায় পিতার নাম: লালটু রায় বাড়ির নং : n0158 বয়স : 53 লিঙ্গ : পুরুষ	ফটো উপলব্ধ	নাম : হেমলতা রায় পিতার নাম: ধনেশ্বর রায় বাড়ির নং : n0045 বয়স : 29 লিঙ্গ : মহিলা	ফটো উপলব্ধ
448	MRK3210515	449	MRK2849008	450	MRK3210572
নাম : জানকী রায় স্বামীর নাম: দিলীপ রায় বাড়ির নং : n0016 বয়স : 38 লিঙ্গ : মহিলা	ফটো উপলব্ধ	নাম : পুতুল রায় স্বামীর নাম: মহেন্দ্র নাথ বাড়ির নং : n0011 বয়স : 45 লিঙ্গ : মহিলা	ফটো উপলব্ধ	নাম : কাকুলী রায় স্বামীর নাম: সুভাষ রায় বাড়ির নং : n0144 বয়স : 37 লিঙ্গ : মহিলা	ফটো উপলব্ধ



বিধানসভা নির্বাচনক্ষেত্রের নং, নাম : 16-ময়নাগুড়ি
ভাগ নং, নাম : 1-বামনের-নেবুয়ার-ভৌমিক-সেন-হাবিলের-কালীর বাড়ী

451 নাম : বীমান রায় পিতার নাম: জিতেন্দ্র নাথ রয় বাড়ির নং : n0141 বয়স : 30 লিঙ্গ : পুরুষ	ZMJ1700418 ফটো উপলব্ধ	452 নাম : শ্যামল কুমার রায় পিতার নাম: অতুল চন্দ্র রায় বাড়ির নং : n0001 বয়স : 47 লিঙ্গ : পুরুষ	MRK1384429 ফটো উপলব্ধ	453 নাম : কম্পনা রায় স্বামীর নাম: অশ্বিনী রায় বাড়ির নং : n0026 বয়স : 47 লিঙ্গ : মহিলা	ZMJ2334100 ফটো উপলব্ধ
454 নাম : উজ্জল রায় পিতার নাম: ধীরেন রায় বাড়ির নং : n0024 বয়স : 28 লিঙ্গ : পুরুষ	ZMJ1900224 ফটো উপলব্ধ	455 নাম : কান্তিস্বরী রায় স্বামীর নাম: সন্তোষ রায় বাড়ির নং : n0050 বয়স : 63 লিঙ্গ : মহিলা	ZMJ2337327 ফটো উপলব্ধ	456 নাম : সুপ্রিয়া চক্রবর্তী রায় স্বামীর নাম: দীপক রায় বাড়ির নং : এন0198 বয়স : 25 লিঙ্গ : মহিলা	ZMJ2480721 ফটো উপলব্ধ
457 নাম : দেবকী রায় স্বামীর নাম: গৌতম রায় বাড়ির নং : n0145 বয়স : 35 লিঙ্গ : মহিলা	ZMJ1455872 ফটো উপলব্ধ	458 নাম : সঙ্গীতা বসুনীয়া পিতার নাম: গৌতম বসুনীয়া বাড়ির নং : এন0113 বয়স : 28 লিঙ্গ : মহিলা	ZMJ1899848 ফটো উপলব্ধ	459 নাম : নিজেবালা রায় স্বামীর নাম: ভূপেন রায় বাড়ির নং : n0147 বয়স : 63 লিঙ্গ : মহিলা	WB/03/017/162287 ফটো উপলব্ধ
460 নাম : খুবুবালা রায় স্বামীর নাম: রতন রায় বাড়ির নং : n0108 বয়স : 57 লিঙ্গ : মহিলা	WB/03/017/162259 ফটো উপলব্ধ	461 নাম : সঞ্জয় রায় পিতার নাম: হীরেন রায় বাড়ির নং : n0149 বয়স : 45 লিঙ্গ : পুরুষ	MRK2568319 ফটো উপলব্ধ	462 নাম : সঞ্জীব রায় পিতার নাম: হীরেন রায় বাড়ির নং : n0149 বয়স : 44 লিঙ্গ : পুরুষ	MRK2568327 ফটো উপলব্ধ
463 নাম : দীপিকা রায় স্বামীর নাম: রনজিত রায় বাড়ির নং : n0046 বয়স : 35 লিঙ্গ : মহিলা	ZMJ1382514 ফটো উপলব্ধ	464 নাম : জয়ন্তী রায় স্বামীর নাম: অতুল চন্দ্র রায় বাড়ির নং : n0001 বয়স : 67 লিঙ্গ : মহিলা	ZMJ2334993 ফটো উপলব্ধ	465 নাম : রুম্পা রায় পিতার নাম: জগদীশ রায় বাড়ির নং : এন148 বয়স : 25 লিঙ্গ : মহিলা	ZMJ2489599 ফটো উপলব্ধ
466 নাম : সোমা অধিকারী(রায়) স্বামীর নাম: দেবারু রায় বাড়ির নং : n0158 বয়স : 42 লিঙ্গ : মহিলা	MRK2848927 ফটো উপলব্ধ	467 নাম : মানব রায় পিতার নাম: সিটু রায় বাড়ির নং : n0031 বয়স : 31 লিঙ্গ : পুরুষ	ZMJ1700459 ফটো উপলব্ধ	468 নাম : রীতা রায় পিতার নাম: রঞ্জিত রায় বাড়ির নং : এন0046 বয়স : 21 লিঙ্গ : মহিলা	ZMJ2615714 ফটো উপলব্ধ
469 নাম : বিক্রম রায় পিতার নাম: কনক রায় বাড়ির নং : এন0136 বয়স : 23 লিঙ্গ : পুরুষ	ZMJ2477131 ফটো উপলব্ধ	470 নাম : রাহুল রায় পিতার নাম: অশ্বিনী রায় বাড়ির নং : N0026 বয়স : 27 লিঙ্গ : পুরুষ	ZMJ2003564 ফটো উপলব্ধ	471 নাম : কবিতা রায়(সেন) স্বামীর নাম: সঞ্জীব রায় বাড়ির নং : n0149 বয়স : 35 লিঙ্গ : মহিলা	ZMJ1808161 ফটো উপলব্ধ
472 নাম : গীতা রায় স্বামীর নাম: অনিল রায় বাড়ির নং : N0212 বয়স : 53 লিঙ্গ : মহিলা	ZMJ1970516 ফটো উপলব্ধ	473 নাম : অনিল রায় পিতার নাম: মিছিল রায় বাড়ির নং : n0051 বয়স : 56 লিঙ্গ : পুরুষ	WB/03/017/162152 ফটো উপলব্ধ	474 নাম : রঞ্জিত রায় পিতার নাম: খগেন রায় বাড়ির নং : n0059 বয়স : 50 লিঙ্গ : পুরুষ	WB/03/017/162358 ফটো উপলব্ধ
475 নাম : সবিতা রায় স্বামীর নাম: ধদেয়া রায় বাড়ির নং : n0107 বয়স : 54 লিঙ্গ : মহিলা	WB/03/017/162748 ফটো উপলব্ধ	476 নাম : বিণ্ডু রায় পিতার নাম: ধদেয়া রায় বাড়ির নং : n0107 বয়স : 29 লিঙ্গ : পুরুষ	ZMJ1808328 ফটো উপলব্ধ	477 নাম : নীলিমা রায় স্বামীর নাম: হিরেন রায় বাড়ির নং : n0149 বয়স : 61 লিঙ্গ : মহিলা	WB/03/017/162109 ফটো উপলব্ধ
478 নাম : অনিতা রায় স্বামীর নাম: সুধান রায় বাড়ির নং : N0013 বয়স : 27 লিঙ্গ : মহিলা	ZMJ2003531 ফটো উপলব্ধ	479 নাম : গনেশ অধিকারী পিতার নাম: সুরেন্দ্র নাথ অধিকারী বাড়ির নং : N0259 বয়স : 27 লিঙ্গ : পুরুষ	ZMJ2003556 ফটো উপলব্ধ	480 নাম : পঞ্চমী রায় স্বামীর নাম: চাকাতু রায় বাড়ির নং : n0158 বয়স : 57 লিঙ্গ : মহিলা	ZMJ1382571 ফটো উপলব্ধ

বিধানসভা নির্বাচনক্ষেত্রের নং, নাম : 16-ময়নাগুড়ি
ভাগ নং, নাম : 1-বামনের-নেবুয়ার-ভৌমিক-সেন-হাবিলের-কালীর বাড়ি

481 নাম : মঙ্গোলু রায় পিতার নাম: লাল্টু রায় বাড়ির নং : n0158 বয়স : 57 লিঙ্গ : পুরুষ	WB/03/017/162493	ফটো উপলব্ধ	482 নাম : লতিকা রায় স্বামীর নাম: মঙ্গোলু রায় বাড়ির নং : n0158 বয়স : 50 লিঙ্গ : মহিলা	WB/03/017/162010	ফটো উপলব্ধ	483 নাম : বিভা রায় স্বামীর নাম: সন্তুলাল রায় বাড়ির নং : n0024 বয়স : 76 লিঙ্গ : মহিলা	MRK3117686	ফটো উপলব্ধ
484 নাম : সুস্মিতা দে রায় স্বামীর নাম: অমৃত রায় বাড়ির নং : n0326 বয়স : 24 লিঙ্গ : মহিলা	ZMJ2392314	ফটো উপলব্ধ	485 নাম : অনিতা রায় স্বামীর নাম: সুজিত রায় বাড়ির নং : n0160 বয়স : 48 লিঙ্গ : মহিলা	MRK1386507	ফটো উপলব্ধ	486 নাম : তনুশ্রী রায় স্বামীর নাম: বিপুল কান্তি রায় বাড়ির নং : এন0001 বয়স : 39 লিঙ্গ : মহিলা	TJR0831818	ফটো উপলব্ধ
487 নাম : মিনতি রায় স্বামীর নাম: মিন্টু রায় বাড়ির নং : n0160 বয়স : 35 লিঙ্গ : মহিলা	ZMJ1455898	ফটো উপলব্ধ	488 নাম : রঞ্জিত রায় পিতার নাম: গদাধর রায় বাড়ির নং : n0046 বয়স : 48 লিঙ্গ : পুরুষ	MRK1386242	ফটো উপলব্ধ	489 নাম : গীতাজলী রায় পিতার নাম: মন্তেশ্বর রায় বাড়ির নং : এন0022 বয়স : 31 লিঙ্গ : মহিলা	ZMJ1821222	ফটো উপলব্ধ
490 নাম : ভূপেন রায় পিতার নাম: শ্রীনাথ রায় বাড়ির নং : n0147 বয়স : 71 লিঙ্গ : পুরুষ	WB/03/017/162448	ফটো উপলব্ধ	491 নাম : বাপি রায় পিতার নাম: জগদীশ রায় বাড়ির নং : n0148 বয়স : 39 লিঙ্গ : পুরুষ	MRK3210408	ফটো উপলব্ধ	492 নাম : তুলেশ্বরী রায় স্বামীর নাম: খেবুয়া রায় বাড়ির নং : n0146 বয়স : 81 লিঙ্গ : মহিলা	WB/03/017/162306	ফটো উপলব্ধ
493 নাম : সুজিত রায় পিতার নাম: ধনেশ্বর রায় বাড়ির নং : n0045 বয়স : 35 লিঙ্গ : পুরুষ	ZMJ1456136	ফটো উপলব্ধ	494 নাম : রঞ্জন রায় পিতার নাম: গদাধর রায় বাড়ির নং : n0046 বয়স : 45 লিঙ্গ : পুরুষ	MRK1386499	ফটো উপলব্ধ	495 নাম : গজেন রায় পিতার নাম: বিদ্যামোহন রায় বাড়ির নং : n0018 বয়স : 66 লিঙ্গ : পুরুষ	ZMJ2338077	ফটো উপলব্ধ
496 নাম : স্বপন রায় পিতার নাম: পঞ্চানন রায় বাড়ির নং : n0050 বয়স : 36 লিঙ্গ : পুরুষ	ZMJ1164649	ফটো উপলব্ধ	497 নাম : অনিতা রায় স্বামীর নাম: অনিল রায় বাড়ির নং : n0051 বয়স : 53 লিঙ্গ : মহিলা	WB/03/017/162622	ফটো উপলব্ধ	498 নাম : প্রতিমা রায় পিতার নাম: ধদেয়া রায় বাড়ির নং : n0107 বয়স : 32 লিঙ্গ : মহিলা	ZMJ1808054	ফটো উপলব্ধ
499 নাম : পুষ্কর রায় পিতার নাম: পুলক রায় বাড়ির নং : এন0013 বয়স : 21 লিঙ্গ : পুরুষ	ZMJ2615722	ফটো উপলব্ধ	500 নাম : মহেন রায় পিতার নাম: বাইয়াক রায় বাড়ির নং : n0014 বয়স : 35 লিঙ্গ : পুরুষ	ZMJ1502343	ফটো উপলব্ধ	501 নাম : বাপী রায় পিতার নাম: সন্তুলাল রায় বাড়ির নং : n0024 বয়স : 49 লিঙ্গ : পুরুষ	ZMJ2334787	ফটো উপলব্ধ
502 নাম : দুলাল রায় পিতার নাম: সুরেন্দ্র নাথ রায় বাড়ির নং : না বয়স : 41 লিঙ্গ : পুরুষ	MRK3045010	ফটো উপলব্ধ	503 নাম : পুলক রায় পিতার নাম: মতিলাল রায় বাড়ির নং : n0013 বয়স : 52 লিঙ্গ : পুরুষ	ZMJ2337822	ফটো উপলব্ধ	504 নাম : লিপিকা রায় স্বামীর নাম: সুবল রায় বাড়ির নং : n0336 বয়স : 30 লিঙ্গ : মহিলা	ZMJ1831015	ফটো উপলব্ধ
505 নাম : প্রমিলা রায় স্বামীর নাম: কানাই রায় বাড়ির নং : n0012 বয়স : 49 লিঙ্গ : মহিলা	MRK2848976	ফটো উপলব্ধ	506 নাম : সুবল রায় পিতার নাম: ভূপেন রায় বাড়ির নং : n0147 বয়স : 38 লিঙ্গ : পুরুষ	MRK3210424	ফটো উপলব্ধ	507 নাম : সুপ্রিয়া রায় মায়ের নাম: অনিমা রায় বাড়ির নং : এন0047 বয়স : 21 লিঙ্গ : মহিলা	ZMJ2615748	ফটো উপলব্ধ
508 নাম : চিত্রা রায় পিতার নাম: কৃষ্ণ রায় বাড়ির নং : নং057 বয়স : 25 লিঙ্গ : মহিলা	ZMJ2152650	ফটো উপলব্ধ	509 নাম : শিখা কর স্বামীর নাম: নিতাই কর বাড়ির নং : n0040 বয়স : 60 লিঙ্গ : মহিলা	MRK1385525	ফটো উপলব্ধ	510 নাম : দিপালী রায় স্বামীর নাম: সূজন রায় বাড়ির নং : n0335 বয়স : 30 লিঙ্গ : মহিলা	ZMJ1783646	ফটো উপলব্ধ

বিধানসভা নির্বাচনক্ষেত্রের নং, নাম : 16-ময়নাগুড়ি
ভাগ নং, নাম : 1-বামনের-নেবুয়ার-ভৌমিক-সেন-হাবিলের-কালীর বাড়ী

511	ZMJ1700376	512	MRK2568343	513	ZMJ2477461
নাম : রবি রায় পিতার নাম: নরেন্দ্র নাথ রায় বাড়ির নং : n0113 বয়স : 32 লিঙ্গ : পুরুষ	ফটো উপলব্ধ	নাম : রেবতী ভূষণ রায় পিতার নাম: বিনয় ভূষণ রায় বাড়ির নং : n0002 বয়স : 45 লিঙ্গ : পুরুষ	ফটো উপলব্ধ	নাম : জ্যোতি রায় পিতার নাম: অমল্য রতন রায় বাড়ির নং : এন0240 বয়স : 24 লিঙ্গ : মহিলা	ফটো উপলব্ধ
514	NEV1466820	515	ZMJ2337830	516	ZMJ2337814
নাম : কুম্ভবালা রায় স্বামীর নাম: সঞ্জিত রায় বাড়ির নং : N0340 বয়স : 33 লিঙ্গ : মহিলা	ফটো উপলব্ধ	নাম : অনিমা রায় স্বামীর নাম: উপেন্দ্র নাথ রায় বাড়ির নং : n0047 বয়স : 53 লিঙ্গ : মহিলা	ফটো উপলব্ধ	নাম : রতন রায় পিতার নাম: সন্তুলাল রায় বাড়ির নং : n0024 বয়স : 54 লিঙ্গ : পুরুষ	ফটো উপলব্ধ
517	ZMJ2333524	518	ZMJ2194173	519	ZMJ1907302
নাম : নৈচবালা রায় স্বামীর নাম: ধীরেন রায় বাড়ির নং : n0218 বয়স : 66 লিঙ্গ : মহিলা	ফটো উপলব্ধ	নাম : দীনবালা রায় স্বামীর নাম: হরেন্দ্র নাথ রায় বাড়ির নং : n0144 বয়স : 64 লিঙ্গ : মহিলা	ফটো উপলব্ধ	নাম : শ্যামলি রায় স্বামীর নাম: সূর্য রায় বাড়ির নং : n0344 বয়স : 32 লিঙ্গ : মহিলা	ফটো উপলব্ধ
520	MRK3048568	521	ZMJ2340552	522	ZMJ1456045
নাম : বীনা রায় স্বামীর নাম: অখিল চন্দ্র রায় বাড়ির নং : n0215 বয়স : 43 লিঙ্গ : মহিলা	ফটো উপলব্ধ	নাম : রেণু রায় স্বামীর নাম: জিতেন্দ্র নাথ রায় বাড়ির নং : n0141 বয়স : 63 লিঙ্গ : মহিলা	ফটো উপলব্ধ	নাম : সত্যজিৎ রায় পিতার নাম: বিনয় ভূষণ রায় বাড়ির নং : n0002 বয়স : 32 লিঙ্গ : পুরুষ	ফটো উপলব্ধ
523	ZMJ2490217	524	ZMJ2334704	525	ZMJ1900190
নাম : সরস্বতী রায় পিতার নাম: মঙ্গোলু রায় বাড়ির নং : এন0158 বয়স : 23 লিঙ্গ : মহিলা	ফটো উপলব্ধ	নাম : দিলীপ রায় পিতার নাম: সঞ্জুমোহন রায় বাড়ির নং : n0016 বয়স : 56 লিঙ্গ : পুরুষ	ফটো উপলব্ধ	নাম : টুলটুলি রায়(সুত্রধর) স্বামীর নাম: রাম রায় বাড়ির নং : n0140 বয়স : 31 লিঙ্গ : মহিলা	ফটো উপলব্ধ
526	ZMJ2480580	527	ZMJ0507780	528	MRK3311149
নাম : ভাস্কর রায় পিতার নাম: বিকাশ রায় বাড়ির নং : এন0017 বয়স : 26 লিঙ্গ : পুরুষ	ফটো উপলব্ধ	নাম : শ্রাবন্তী রায় স্বামীর নাম: রতন রায় বাড়ির নং : n0024 বয়স : 44 লিঙ্গ : মহিলা	ফটো উপলব্ধ	নাম : সন্তোষ রায় পিতার নাম: গিরেন রায় বাড়ির নং : n0106 বয়স : 37 লিঙ্গ : পুরুষ	ফটো উপলব্ধ
529	WB/03/017/162007	530	MRK3045002	531	MRK3311115
নাম : রতন রায় পিতার নাম: পূর্ণেশ্বর রায় বাড়ির নং : n0108 বয়স : 63 লিঙ্গ : পুরুষ	ফটো উপলব্ধ	নাম : হিমালী বর্মন রায় স্বামীর নাম: দুলাল রায় বাড়ির নং : না বয়স : 41 লিঙ্গ : মহিলা	ফটো উপলব্ধ	নাম : সুষমা রায় স্বামীর নাম: সঞ্জয় রায় বাড়ির নং : n0149 বয়স : 44 লিঙ্গ : মহিলা	ফটো উপলব্ধ
532	ZMJ2549368	533	MRK2848489	534	ZMJ1901834
নাম : মৈত্রয়ী রায় পিতার নাম: অখিল চন্দ্র রায় বাড়ির নং : উত্তর মাধবডাঙ্গা বয়স : 22 লিঙ্গ : মহিলা	ফটো উপলব্ধ	নাম : রনজিৎ কুমার রায় পিতার নাম: যোগেশ চন্দ্র রায় বাড়ির নং : n0233 বয়স : 57 লিঙ্গ : পুরুষ	ফটো উপলব্ধ	নাম : অনুভা রায় স্বামীর নাম: প্রমোদ রায় বাড়ির নং : n0279 বয়স : 63 লিঙ্গ : মহিলা	ফটো উপলব্ধ
535	ZMJ2337384	536	ZMJ2641652	537	WB/03/017/174963
নাম : ধনেশ্বর রায় পিতার নাম: রতিকান্ত রায় বাড়ির নং : n0045 বয়স : 68 লিঙ্গ : পুরুষ	ফটো উপলব্ধ	নাম : হিতেন অধিকারী পিতার নাম: সুরেন্দ্রনাথ অধিকারী বাড়ির নং : এন00392 বয়স : 21 লিঙ্গ : পুরুষ	ফটো উপলব্ধ	নাম : অনুকুল রায় পিতার নাম: সুরেন্দ্রনাথ বাড়ির নং : n0198 বয়স : 50 লিঙ্গ : পুরুষ	ফটো উপলব্ধ
538	ZMJ2615763	539	ZMJ1902097	540	ZMJ2152429
নাম : রাজেশ্বর রায় পিতার নাম: যোগেশ্বর রায় বাড়ির নং : এন0274 বয়স : 22 লিঙ্গ : পুরুষ	ফটো উপলব্ধ	নাম : নিলিমা রায় পিতার নাম: মানিক রায় বাড়ির নং : এন0022 বয়স : 31 লিঙ্গ : মহিলা	ফটো উপলব্ধ	নাম : রাকেশ্বর রায় পিতার নাম: বিজয় রায় বাড়ির নং : নং142 বয়স : 25 লিঙ্গ : পুরুষ	ফটো উপলব্ধ

বিধানসভা নির্বাচনক্ষেত্রের নং, নাম : 16-ময়নাগুড়ি
ভাগ নং, নাম : 1-বামনের-নেবুয়ার-ভৌমিক-সেন-হাবিলের-কালীর বাড়ী

541 নাম : সীমা রায় স্বামীর নাম: ভবেশ রায় বাড়ির নং : n0160 বয়স : 34 লিঙ্গ : মহিলা	ZMJ1567106 ফটো উপলব্ধ	542 নাম : অজিত রায় পিতার নাম: অধীর রায় বাড়ির নং : n0164 বয়স : 62 লিঙ্গ : পুরুষ	WB/03/017/162213 ফটো উপলব্ধ	543 নাম : যোগেশ্বর রায় মায়ের নাম: বাঙ্গুরী রায় বাড়ির নং : n0274 বয়স : 53 লিঙ্গ : পুরুষ	ZMJ1808146 ফটো উপলব্ধ
544 নাম : সুবোধ রায় পিতার নাম: ভূপেন রায় বাড়ির নং : n0147 বয়স : 42 লিঙ্গ : পুরুষ	MRK2568178 ফটো উপলব্ধ	545 নাম : অলক রায় পিতার নাম: মতিলাল রায় বাড়ির নং : n0013 বয়স : 50 লিঙ্গ : পুরুষ	ZMJ2340693 ফটো উপলব্ধ	546 নাম : বিকাশ রায় পিতার নাম: জগদীশ রায় বাড়ির নং : n0148 বয়স : 36 লিঙ্গ : পুরুষ	ZMJ1164805 ফটো উপলব্ধ
547 নাম : হীরেন্দ্র নাথ রায় পিতার নাম: বিদ্যামোহন রায় বাড়ির নং : n0149 বয়স : 73 লিঙ্গ : পুরুষ	ZMJ2659522 ফটো উপলব্ধ	548 নাম : জগন্নাথ রায় পিতার নাম: নরেন্দ্র নাথ রায় বাড়ির নং : n0113 বয়স : 30 লিঙ্গ : পুরুষ	ZMJ1808369 ফটো উপলব্ধ	549 নাম : ঝর্ণা রায় স্বামীর নাম: অজিত রায় বাড়ির নং : n0164 বয়স : 51 লিঙ্গ : মহিলা	WB/03/017/162592 ফটো উপলব্ধ
550 নাম : পরিতোষ রায় পিতার নাম: অভুল রায় বাড়ির নং : এন0344 বয়স : 39 লিঙ্গ : পুরুষ	NTL1602093 ফটো উপলব্ধ	551 নাম : দুলালী রায় স্বামীর নাম: সুভাষ রায় বাড়ির নং : n0304 বয়স : 29 লিঙ্গ : মহিলা	ZMJ1778794 ফটো উপলব্ধ	552 নাম : কবিতা রায় স্বামীর নাম: কমল রায় বাড়ির নং : n0147 বয়স : 50 লিঙ্গ : মহিলা	MRK2849669 ফটো উপলব্ধ
553 নাম : অঞ্জলী রায় স্বামীর নাম: তপন রায় বাড়ির নং : n0022 বয়স : 62 লিঙ্গ : মহিলা	WB/03/017/162355 ফটো উপলব্ধ	554 নাম : সঙ্গিতা রায় স্বামীর নাম: বিকাশ রায় বাড়ির নং : n0148 বয়স : 26 লিঙ্গ : মহিলা	ZMJ2086197 ফটো উপলব্ধ	555 নাম : অমল রায় পিতার নাম: খগেশ্বর রায় বাড়ির নং : n0017 বয়স : 50 লিঙ্গ : পুরুষ	WB/03/017/162435 ফটো উপলব্ধ
556 নাম : মুনমুন রায় দাস স্বামীর নাম: শ্যামল দাস বাড়ির নং : এন0134 বয়স : 30 লিঙ্গ : মহিলা	ZMJ1907377 ফটো উপলব্ধ	557 নাম : মানসী রায় স্বামীর নাম: সুবোধ রায় বাড়ির নং : n0256 বয়স : 31 লিঙ্গ : মহিলা	ZMJ1572676 ফটো উপলব্ধ	558 নাম : কমল রায় পিতার নাম: শ্রীনাথ রায় বাড়ির নং : n0147 বয়স : 62 লিঙ্গ : পুরুষ	WB/03/017/162176 ফটো উপলব্ধ
559 নাম : যামিনী রায় স্বামীর নাম: কমল রায় বাড়ির নং : n0019 বয়স : 61 লিঙ্গ : মহিলা	WB/03/017/162277 ফটো উপলব্ধ	560 নাম : শংকরী রায় স্বামীর নাম: হরগোবিন্দ রায় বাড়ির নং : n0266 বয়স : 46 লিঙ্গ : মহিলা	ZMJ1700699 ফটো উপলব্ধ	561 নাম : জ্যোৎস্না রায় স্বামীর নাম: কালটু রায় বাড়ির নং : n0145 বয়স : 61 লিঙ্গ : মহিলা	WB/03/017/162471 ফটো উপলব্ধ
562 নাম : মহেন্দ্র রায় পিতার নাম: কালাচাঁদ রায় বাড়ির নং : n0011 বয়স : 57 লিঙ্গ : পুরুষ	WB/03/017/162118 ফটো উপলব্ধ	563 নাম : বিমলা রায় স্বামীর নাম: খগেশ্বর রায় বাড়ির নং : n0163 বয়স : 60 লিঙ্গ : মহিলা	WB/03/017/162015 ফটো উপলব্ধ	564 নাম : নরেশ রায় পিতার নাম: হরেন্দ্র নাথ রায় বাড়ির নং : এন0004 বয়স : 42 লিঙ্গ : পুরুষ	MRK3117769 ফটো উপলব্ধ
565 নাম : বিথিকা বর্মন পিতার নাম: শ্রীরাম বর্মন বাড়ির নং : এন0014 বয়স : 34 লিঙ্গ : মহিলা	ZMJ1699602 ফটো উপলব্ধ	566 নাম : অলোকা রায় স্বামীর নাম: অসীম রায় বাড়ির নং : n0027 বয়স : 46 লিঙ্গ : মহিলা	JLG1918739 ফটো উপলব্ধ	567 নাম : অসীম রায় পিতার নাম: দেবেন্দ্র রায় বাড়ির নং : n0027 বয়স : 47 লিঙ্গ : পুরুষ	MRK1385368 ফটো উপলব্ধ
568 নাম : দিপালী রায় পিতার নাম: প্রমোদ রায় বাড়ির নং : n0140 বয়স : 43 লিঙ্গ : মহিলা	MRK2742708 ফটো উপলব্ধ	569 নাম : মালতী রায় স্বামীর নাম: সিটু রায় বাড়ির নং : n0031 বয়স : 56 লিঙ্গ : মহিলা	ZMJ2511350 ফটো উপলব্ধ	570 নাম : সুচিত্রা রায় স্বামীর নাম: ধনেশ্বর রায় বাড়ির নং : n0045 বয়স : 59 লিঙ্গ : মহিলা	ZMJ2333698 ফটো উপলব্ধ

বিধানসভা নির্বাচনক্ষেত্রের নং, নাম : 16-ময়নাগুড়ি
ভাগ নং, নাম : 1-বামনের-নেবুয়ার-ভৌমিক-সেন-হাবিলের-কালীর বাড়ী

571 নাম : জ্যোতি রায় পিতার নাম : পরেশ রায় বাড়ির নং : n0010 বয়স : 32 লিঙ্গ : পুরুষ	ZMJ1700582 ফটো উপলব্ধ	572 নাম : লক্ষেশ্বরী রায় স্বামীর নাম : পরেশ রায় বাড়ির নং : n0010 বয়স : 59 লিঙ্গ : মহিলা	WB/03/017/162385 ফটো উপলব্ধ	#2 573 নাম : ধনেশ্বরী রায় স্বামীর নাম : রেবতী ভূষণ রায় বাড়ির নং : n0002 বয়স : 37 লিঙ্গ : মহিলা	ZMJ1382423 ফটো উপলব্ধ
574 নাম : অখিল চন্দ্র রায় পিতার নাম : নন্দরাম রায় বাড়ির নং : n0216 বয়স : 56 লিঙ্গ : পুরুষ	MRK2862449 ফটো উপলব্ধ	575 নাম : বাইয়ার রায় পিতার নাম : ধরপোকা রায় বাড়ির নং : n0014 বয়স : 76 লিঙ্গ : পুরুষ	WB/03/017/162523 ফটো উপলব্ধ	576 নাম : দীপঙ্কর রায় পিতার নাম : গোকুল রায় বাড়ির নং : n0236 বয়স : 24 লিঙ্গ : পুরুষ	ZMJ2400653 ফটো উপলব্ধ
577 নাম : অশ্বিনী রায় পিতার নাম : জলধর রায় বাড়ির নং : n0026 বয়স : 59 লিঙ্গ : পুরুষ	WB/03/017/162110 ফটো উপলব্ধ	578 নাম : ছায়া রায় স্বামীর নাম : ধীরেন রায় বাড়ির নং : n0024 বয়স : 52 লিঙ্গ : মহিলা	WB/03/017/162407 ফটো উপলব্ধ	579 নাম : রুমা হালদার (রায়) স্বামীর নাম : মনীষ রায় বাড়ির নং : n0022 বয়স : 35 লিঙ্গ : মহিলা	TTV1118256 ফটো উপলব্ধ
580 নাম : নন্দিতা রায় স্বামীর নাম : দীপক রায় বাড়ির নং : এন0013 বয়স : 24 লিঙ্গ : মহিলা	ZMJ2615730 ফটো উপলব্ধ	581 নাম : মাধব রায় পিতার নাম : রতন রায় বাড়ির নং : n0108 বয়স : 37 লিঙ্গ : পুরুষ	ZMJ0508606 ফটো উপলব্ধ	582 নাম : মহাদেব রায় পিতার নাম : সুরেশ রায় বাড়ির নং : n0098 বয়স : 59 লিঙ্গ : পুরুষ	WB/03/017/162232 ফটো উপলব্ধ
583 নাম : বিপুল রায় পিতার নাম : যোগেন রায় বাড়ির নং : n0049 বয়স : 36 লিঙ্গ : পুরুষ	ZMJ1164607 ফটো উপলব্ধ	584 নাম : কানাই রায় পিতার নাম : বিপিন রায় বাড়ির নং : n0012 বয়স : 46 লিঙ্গ : পুরুষ	MRK1386218 ফটো উপলব্ধ	585 নাম : দীপক রায় পিতার নাম : মতিলাল রায় বাড়ির নং : n0013 বয়স : 39 লিঙ্গ : পুরুষ	ZMJ1382431 ফটো উপলব্ধ
586 নাম : মিন্টু রায় পিতার নাম : কালাচাঁদ রায় বাড়ির নং : n0145 বয়স : 38 লিঙ্গ : মহিলা	ZMJ1455880 ফটো উপলব্ধ	587 নাম : জয়ব্রত রায় পিতার নাম : তপন রায় বাড়ির নং : n0022 বয়স : 38 লিঙ্গ : পুরুষ	MRK3045044 ফটো উপলব্ধ	588 নাম : টুঙ্গা রায় স্বামীর নাম : ভোম্বল রায় বাড়ির নং : এন0147 বয়স : 27 লিঙ্গ : মহিলা	ZMJ2003572 ফটো উপলব্ধ
589 নাম : নিতাই কর পিতার নাম : সাধন চন্দ্র কর বাড়ির নং : n0040 বয়স : 70 লিঙ্গ : পুরুষ	MRK1382886 ফটো উপলব্ধ	590 নাম : ভাস্বতী রায় পিতার নাম : অমল্য রতন রায় বাড়ির নং : n0240 বয়স : 30 লিঙ্গ : মহিলা	ZMJ1808377 ফটো উপলব্ধ	591 নাম : মুনাল রায় পিতার নাম : দেবেন রায় বাড়ির নং : n0027 বয়স : 55 লিঙ্গ : পুরুষ	MRK1385889 ফটো উপলব্ধ
592 নাম : লালচাঁদ রায় পিতার নাম : ডোকাল রায় বাড়ির নং : n0043 বয়স : 37 লিঙ্গ : পুরুষ	ZMJ1164706 ফটো উপলব্ধ	593 নাম : শুভজ্যোতি রায় পিতার নাম : রণজীৎ কুমার রায় বাড়ির নং : এন0233 বয়স : 23 লিঙ্গ : পুরুষ	ZMJ2476984 ফটো উপলব্ধ	594 নাম : দিপীকা দাস (কর) স্বামীর নাম : উত্তম কর বাড়ির নং : n0040 বয়স : 38 লিঙ্গ : মহিলা	ZMJ1165588 ফটো উপলব্ধ
595 নাম : শিবানী রায় স্বামীর নাম : কণ্ঠেশ্বর রায় বাড়ির নং : n0187 বয়স : 54 লিঙ্গ : মহিলা	WB/03/017/162008 ফটো উপলব্ধ	596 নাম : স্বদেশ রায় পিতার নাম : কমল রায় বাড়ির নং : n0019 বয়স : 40 লিঙ্গ : পুরুষ	MRK3210499 ফটো উপলব্ধ	597 নাম : বলাই রায় পিতার নাম : বিপিন রায় বাড়ির নং : n0020 বয়স : 45 লিঙ্গ : পুরুষ	MRK1462068 ফটো উপলব্ধ
598 নাম : রেনুকা রায় স্বামীর নাম : জগদীশ রায় বাড়ির নং : n0148 বয়স : 56 লিঙ্গ : মহিলা	WB/03/017/162307 ফটো উপলব্ধ	599 নাম : সুজন রায় পিতার নাম : ভূপেন রায় বাড়ির নং : n0147 বয়স : 37 লিঙ্গ : পুরুষ	ZMJ0507939 ফটো উপলব্ধ	600 নাম : হরেন্দ্রনাথ রায় পিতার নাম : দেবীচরণ রায় বাড়ির নং : n0144 বয়স : 81 লিঙ্গ : পুরুষ	WB/03/017/162677 ফটো উপলব্ধ

বিধানসভা নির্বাচনক্ষেত্রের নং, নাম : 16-ময়নাগুড়ি
ভাগ নং, নাম : 1-বামনের-নেবুয়ার-ভৌমিক-সেন-হাবিলের-কালীর বাড়ী

601	MRK1389048	ফটো উপলব্ধ	602	MRK2849545	ফটো উপলব্ধ	603	ZMJ2549418	ফটো উপলব্ধ
নাম : অমূল্য রতন রায় পিতার নাম: শ্যামল রায় বাড়ির নং : n0240 বয়স : 53 লিঙ্গ : পুরুষ			নাম : মিনতি রায় স্বামীর নাম: পুলক রায় বাড়ির নং : n0013 বয়স : 41 লিঙ্গ : মহিলা			নাম : শুভ রায় পিতার নাম: কমল রায় বাড়ির নং : এন০১৪৭ বয়স : 22 লিঙ্গ : পুরুষ		
604	MRK3211760	ফটো উপলব্ধ	605	WB/03/017/162290	ফটো উপলব্ধ	606	ZMJ1164797	ফটো উপলব্ধ
নাম : উত্তম কর পিতার নাম: নিতাই কর বাড়ির নং : n0040 বয়স : 39 লিঙ্গ : পুরুষ			নাম : প্রতাপ রায় পিতার নাম: মহেশ রায় বাড়ির নং : n0015 বয়স : 63 লিঙ্গ : পুরুষ			নাম : সত্য রায় পিতার নাম: কালাট্ট রায় বাড়ির নং : n0145 বয়স : 36 লিঙ্গ : পুরুষ		
607	MRK3210432	ফটো উপলব্ধ	608	ZMJ2392322	ফটো উপলব্ধ	609	ZMJ2153054	ফটো উপলব্ধ
নাম : উত্তম কুমার রায় পিতার নাম: শ্যামল রায় বাড়ির নং : n0145 বয়স : 37 লিঙ্গ : পুরুষ			নাম : শর্মিষ্ঠা রায় পিতার নাম: সুজিৎ রায় বাড়ির নং : n0160 বয়স : 26 লিঙ্গ : মহিলা			নাম : দীপ্তি রায় পিতার নাম: মহেন্দ্র নাথ রায় বাড়ির নং : এন0011 বয়স : 26 লিঙ্গ : মহিলা		
610	MRK1384494	ফটো উপলব্ধ	611	MRK3210309	ফটো উপলব্ধ	612	MRK1385319	ফটো উপলব্ধ
নাম : কমলেশ রায় পিতার নাম: অভুল চন্দ্র রায় বাড়ির নং : n0242 বয়স : 46 লিঙ্গ : পুরুষ			নাম : দিপীকা রায় স্বামীর নাম: গোকুল রায় বাড়ির নং : n0237 বয়স : 37 লিঙ্গ : মহিলা			নাম : অনিতা রায় স্বামীর নাম: নির্মল রায় বাড়ির নং : n0044 বয়স : 47 লিঙ্গ : মহিলা		
613	MRK3117470	ফটো উপলব্ধ	614	WB/03/017/162566	ফটো উপলব্ধ	615	ZMJ1664275	ফটো উপলব্ধ
নাম : গোকুল রায় পিতার নাম: বিমল রায় বাড়ির নং : n0236 বয়স : 53 লিঙ্গ : পুরুষ			নাম : সুশীল রায় পিতার নাম: দোমাসু রায় বাড়ির নং : n0043 বয়স : 69 লিঙ্গ : পুরুষ			নাম : মীরা রায় স্বামীর নাম: চিন্ময় রায় বাড়ির নং : N0012 বয়স : 30 লিঙ্গ : মহিলা		
616	ZMJ1382563	ফটো উপলব্ধ	617	WB/03/017/162123	ফটো উপলব্ধ	618	ZMJ2003606	ফটো উপলব্ধ
নাম : তাপস রায় পিতার নাম: কবেন রায় বাড়ির নং : n0147 বয়স : 35 লিঙ্গ : পুরুষ			নাম : জিতেন রায় পিতার নাম: জলধর রায় বাড়ির নং : n0243 বয়স : 53 লিঙ্গ : পুরুষ			নাম : অমৃত রায় পিতার নাম: নির্মল রায় বাড়ির নং : N0044 বয়স : 27 লিঙ্গ : পুরুষ		
619	WB/03/017/162198	ফটো উপলব্ধ	620	MRK2848281	ফটো উপলব্ধ	621	ZMJ2335578	ফটো উপলব্ধ
নাম : সুজিৎ রায় পিতার নাম: লক্ষি রায় বাড়ির নং : n0160 বয়স : 50 লিঙ্গ : পুরুষ			নাম : জগবন্ধু রায় মায়ের নাম: রাজবালা রায় বাড়ির নং : n0332 বয়স : 47 লিঙ্গ : পুরুষ			নাম : সুমতি রায় স্বামীর নাম: গজেন রায় বাড়ির নং : n0018 বয়স : 59 লিঙ্গ : মহিলা		
622	MRK3311123	ফটো উপলব্ধ	623	ZMJ1409218	ফটো উপলব্ধ	624	ZMJ2087252	ফটো উপলব্ধ
নাম : শান্তি রায় পিতার নাম: সুশীল রায় বাড়ির নং : n0043 বয়স : 38 লিঙ্গ : মহিলা			নাম : সুমিত্রা রায় স্বামীর নাম: শ্যামল কুমার রায় বাড়ির নং : n0213 বয়স : 33 লিঙ্গ : মহিলা			নাম : জয়শ্রী দে রায় স্বামীর নাম: কৌশিক রায় বাড়ির নং : এন0047 বয়স : 26 লিঙ্গ : মহিলা		
625	WB/03/017/162194	ফটো উপলব্ধ	626	ZMJ1700806	ফটো উপলব্ধ	627	ZMJ2086361	ফটো উপলব্ধ
নাম : মণ্টু রায় পিতার নাম: বিদ্যামোহন রায় বাড়ির নং : n0020 বয়স : 73 লিঙ্গ : পুরুষ			নাম : মাধবী রায় স্বামীর নাম: স্বদেশ রায় বাড়ির নং : n0019 বয়স : 31 লিঙ্গ : মহিলা			নাম : ভৈরবী রায় পিতার নাম: অমূল্য রতন রায় বাড়ির নং : n0240 বয়স : 26 লিঙ্গ : মহিলা		
628	WB/03/017/162354	ফটো উপলব্ধ	629	ZMJ1382860	ফটো উপলব্ধ	630	ZMJ1700608	ফটো উপলব্ধ
নাম : কমল রায় পিতার নাম: লক্ষি রায় বাড়ির নং : n0160 বয়স : 61 লিঙ্গ : পুরুষ			নাম : সুশান্ত রায় পিতার নাম: মলিন রায় বাড়ির নং : n0160 বয়স : 36 লিঙ্গ : পুরুষ			নাম : বাবলি রায় স্বামীর নাম: অমল রায় বাড়ির নং : n0017 বয়স : 35 লিঙ্গ : মহিলা		

বিধানসভা নির্বাচনক্ষেত্রের নং, নাম : 16-ময়নাগুড়ি
ভাগ নং, নাম : 1-বামনের-নেবুয়ার-ভৌমিক-সেন-হাবিলের-কালীর বাড়ি

631 নাম : বিক্রম রায় পিতার নাম: দেবারু রায় বাড়ির নং : n0158 বয়স : 26 লিঙ্গ : পুরুষ	ZMJ2086379 ফটো উপলব্ধ	632 নাম : বাপি রায় পিতার নাম: যোগেশ্বর রায় বাড়ির নং : n0274 বয়স : 29 লিঙ্গ : পুরুষ	ZMJ1899962 ফটো উপলব্ধ	#2 633 নাম : বিনয় ভূষণ রায় পিতার নাম: বিপিন বিহারী রায় বাড়ির নং : n0002 বয়স : 77 লিঙ্গ : পুরুষ	ZMJ2822252 ফটো উপলব্ধ
634 নাম : রঞ্জন রায় পিতার নাম: রবি রায় বাড়ির নং : nং027 বয়স : 25 লিঙ্গ : পুরুষ	ZMJ2152445 ফটো উপলব্ধ	635 নাম : দীপু রায় পিতার নাম: বাইয়াকু রায় বাড়ির নং : n0014 বয়স : 33 লিঙ্গ : পুরুষ	ZMJ1455963 ফটো উপলব্ধ	636 নাম : জীবেশ রায় পিতার নাম: প্রতাপ রায় বাড়ির নং : n0015 বয়স : 36 লিঙ্গ : পুরুষ	ZMJ1164599 ফটো উপলব্ধ
637 নাম : সবিতা রায় স্বামীর নাম: শিশির রায় বাড়ির নং : n0027 বয়স : 40 লিঙ্গ : মহিলা	MRK3045150 ফটো উপলব্ধ	638 নাম : ভারতী রায় স্বামীর নাম: পঞ্চানন রায় বাড়ির নং : n0050 বয়স : 61 লিঙ্গ : মহিলা	WB/03/017/162623 ফটো উপলব্ধ	639 নাম : কৌশিক রায় পিতার নাম: উপেন্দ্র নাথ রায় বাড়ির নং : n0047 বয়স : 31 লিঙ্গ : পুরুষ	ZMJ1567064 ফটো উপলব্ধ
640 নাম : শিশির রায় পিতার নাম: দেবেন রায় বাড়ির নং : n0027 বয়স : 51 লিঙ্গ : পুরুষ	WB/03/017/162429 ফটো উপলব্ধ	641 নাম : বরুণ রায় মায়ের নাম: রেনুকা রায় বাড়ির নং : n0121 বয়স : 42 লিঙ্গ : পুরুষ	MRK2742773 ফটো উপলব্ধ	642 নাম : রেখা রায় স্বামীর নাম: স্বদেশ রায় বাড়ির নং : n0255 বয়স : 37 লিঙ্গ : মহিলা	ZMJ1385376 ফটো উপলব্ধ
643 নাম : যশোদা রায় স্বামীর নাম: দেবেন্দ্র রায় বাড়ির নং : n0040 বয়স : 66 লিঙ্গ : মহিলা	WB/03/017/162743 ফটো উপলব্ধ	644 নাম : তপন চন্দ্র রায় পিতার নাম: ধীরেন চন্দ্র রায় বাড়ির নং : n0219 বয়স : 37 লিঙ্গ : পুরুষ	MRK3210259 ফটো উপলব্ধ	645 নাম : বাসন্তী রায় পিতার নাম: বিপিন রায় বাড়ির নং : n0012 বয়স : 73 লিঙ্গ : মহিলা	WB/03/017/162279 ফটো উপলব্ধ
646 নাম : উর্মিলা রায় স্বামীর নাম: দেবপ্রত রায় বাড়ির নং : n0141 বয়স : 29 লিঙ্গ : মহিলা	ZMJ1900174 ফটো উপলব্ধ	647 নাম : মৃদুল কান্তি রায় পিতার নাম: অতুল চন্দ্র রায় বাড়ির নং : n0245 বয়স : 40 লিঙ্গ : পুরুষ	MRK3045267 ফটো উপলব্ধ	648 নাম : কনিকা রায় স্বামীর নাম: মানব রায় বাড়ির নং : এন0031 বয়স : 26 লিঙ্গ : মহিলা	ZMJ2049278 ফটো উপলব্ধ
649 নাম : শুভঙ্কর রায় পিতার নাম: কালীপদ রায় বাড়ির নং : n0159 বয়স : 26 লিঙ্গ : পুরুষ	ZMJ2425205 ফটো উপলব্ধ	650 নাম : প্রতিমা রায় স্বামীর নাম: মহাদেব রায় বাড়ির নং : n0098 বয়স : 50 লিঙ্গ : মহিলা	WB/03/017/162653 ফটো উপলব্ধ	651 নাম : বিজয় রায় পিতার নাম: অতুল রায় বাড়ির নং : n0064 বয়স : 29 লিঙ্গ : পুরুষ	ZMJ1808203 ফটো উপলব্ধ
652 নাম : ছবিতা রায় স্বামীর নাম: অতুল চন্দ্র রায় বাড়ির নং : n0064 বয়স : 55 লিঙ্গ : মহিলা	WB/03/017/174191 ফটো উপলব্ধ	653 নাম : সনজিৎ রায় পিতার নাম: ধীরেন্দ্র নাথ রায় বাড়ির নং : n0340 বয়স : 34 লিঙ্গ : পুরুষ	ZMJ1454263 ফটো উপলব্ধ	654 নাম : জ্যোতিষ রায় পিতার নাম: কমল রায় বাড়ির নং : nং147 বয়স : 25 লিঙ্গ : পুরুষ	ZMJ2152478 ফটো উপলব্ধ
#2 655 নাম : ধীরেন রায় পিতার নাম: ঘনশ্যাম রায় বাড়ির নং : n0024 বয়স : 50 লিঙ্গ : পুরুষ	MRK2848943 ফটো উপলব্ধ	656 নাম : দীপক রায় পিতার নাম: অনুকুল রায় বাড়ির নং : n0198 বয়স : 26 লিঙ্গ : পুরুষ	ZMJ2086270 ফটো উপলব্ধ	657 নাম : চঞ্চলা রায় স্বামীর নাম: রবি রায় বাড়ির নং : n0001 বয়স : 42 লিঙ্গ : মহিলা	MRK3045200 ফটো উপলব্ধ
658 নাম : দিপা রায় পিতার নাম: জিতেন রায় বাড়ির নং : n0243 বয়স : 24 লিঙ্গ : মহিলা	ZMJ2400802 ফটো উপলব্ধ	659 নাম : জিরামনী রায় স্বামীর নাম: তপন চন্দ্র রায় বাড়ির নং : n0219 বয়স : 34 লিঙ্গ : মহিলা	TJR1054972 ফটো উপলব্ধ	660 নাম : অসীম রায় পিতার নাম: অজিত রায় বাড়ির নং : n0164 বয়স : 29 লিঙ্গ : পুরুষ	ZMJ1808039 ফটো উপলব্ধ



বিধানসভা নির্বাচনক্ষেত্রের নং, নাম : 16-ময়নাগুড়ি
ভাগ নং, নাম : 1-বামনের-নেবুয়ার-ভৌমিক-সেন-হাবিলের-কালীর বাড়ী

661	MRK2849040	নাম : মনীষ রায় পিতার নাম: তপন কুমার বাড়ির নং : n0022 বয়স : 40 লিঙ্গ : পুরুষ	ফটো উপলব্ধ	662	ZMJ2392264	নাম : উজ্জল রায় পিতার নাম: অশ্বিনী কুমার রায় বাড়ির নং : নুফ বয়স : 42 লিঙ্গ : পুরুষ	ফটো উপলব্ধ	663	ZMJ2153070	নাম : পবিত্র রায় পিতার নাম: বাইয়ারু রায় বাড়ির নং : এন0014 বয়স : 25 লিঙ্গ : পুরুষ	ফটো উপলব্ধ
664	MRK3210481	নাম : ভবেশ রায় পিতার নাম: কমল রায় বাড়ির নং : n0019 বয়স : 38 লিঙ্গ : পুরুষ	ফটো উপলব্ধ	665	ZMJ1567254	নাম : নির্মল রায় পিতার নাম: কবেন রায় বাড়ির নং : n0147 বয়স : 31 লিঙ্গ : পুরুষ	ফটো উপলব্ধ	666	ZMJ1455914	নাম : মহেশ্বর রায় পিতার নাম: কবেন রায় বাড়ির নং : n0147 বয়স : 33 লিঙ্গ : পুরুষ	ফটো উপলব্ধ
667	WB/03/017/162587	নাম : কবেন রায় পিতার নাম: শ্রীনাথ রায় বাড়ির নং : n0147 বয়স : 66 লিঙ্গ : পুরুষ	ফটো উপলব্ধ	668	ZMJ2083384	নাম : বিচিত্রা রায় স্বামীর নাম: তাপস রায় বাড়ির নং : এন০১২৮ বয়স : 30 লিঙ্গ : মহিলা	ফটো উপলব্ধ	669	ZMJ1782689	নাম : জয়ন্তী রায় পিতার নাম: সুদারু রায় বাড়ির নং : n0334 বয়স : 29 লিঙ্গ : মহিলা	ফটো উপলব্ধ
670	ZMJ2003523	নাম : শুক্লা রায় স্বামীর নাম: সুরেশ চন্দ্র রায় বাড়ির নং : N00144 বয়স : 30 লিঙ্গ : মহিলা	ফটো উপলব্ধ	671	ZMJ2086338	নাম : সুমতি রায় স্বামীর নাম: রবি রায় বাড়ির নং : n0113 বয়স : 31 লিঙ্গ : মহিলা	ফটো উপলব্ধ	672	ZMJ2086346	নাম : হরিশ রায় পিতার নাম: নরেন্দ্র নাথ রায় বাড়ির নং : n0113 বয়স : 26 লিঙ্গ : পুরুষ	ফটো উপলব্ধ
673	WB/03/017/162746	নাম : রুমা রায় স্বামীর নাম: কমল রায় বাড়ির নং : n0160 বয়স : 55 লিঙ্গ : মহিলা	ফটো উপলব্ধ	674	ZMJ1376094	নাম : সুস্মিতা রায় স্বামীর নাম: জগবন্ধু রায় বাড়ির নং : n0333 বয়স : 40 লিঙ্গ : মহিলা	ফটো উপলব্ধ	675	ZMJ2549434	নাম : কৌশিক রায় পিতার নাম: ধীরেন রায় বাড়ির নং : এন০০২৪ বয়স : 23 লিঙ্গ : পুরুষ	ফটো উপলব্ধ
676	WB/03/017/162745	নাম : বাসন্তী রায় স্বামীর নাম: লক্ষি রায় বাড়ির নং : n0160 বয়স : 79 লিঙ্গ : মহিলা	ফটো উপলব্ধ	Q 677	ZMJ1899947	নাম : অঞ্জলি রায় স্বামীর নাম: যোগেশ্বর রায় বাড়ির নং : বয়স : 40 লিঙ্গ : মহিলা	ফটো উপলব্ধ	678	MRK2849560	নাম : গৌতম রায় পিতার নাম: কাপ্তু রায় বাড়ির নং : n0145 বয়স : 42 লিঙ্গ : পুরুষ	ফটো উপলব্ধ
679	ZMJ1383801	নাম : কুন্তল দাস পিতার নাম: সুজিত দাস বাড়ির নং : n0220 বয়স : 38 লিঙ্গ : পুরুষ	ফটো উপলব্ধ	680	ZMJ1382456	নাম : বিশ্বনাথ রায় পিতার নাম: দেবেন রায় বাড়ির নং : n0021 বয়স : 36 লিঙ্গ : পুরুষ	ফটো উপলব্ধ	681	WB/03/017/162333	নাম : নিরোবালা রায় স্বামীর নাম: সুশীল রায় বাড়ির নং : n0043 বয়স : 59 লিঙ্গ : মহিলা	ফটো উপলব্ধ
682	WB/03/017/162145	নাম : দেবেন্দ্রনাথ রায় পিতার নাম: উদ্র রায় বাড়ির নং : n0040 বয়স : 79 লিঙ্গ : পুরুষ	ফটো উপলব্ধ	683	ZMJ1700616	নাম : শর্মিলা রায় স্বামীর নাম: ধীরাজ রায় বাড়ির নং : n0027 বয়স : 46 লিঙ্গ : মহিলা	ফটো উপলব্ধ	684	ZMJ1700723	নাম : সুচিত্রা রায় স্বামীর নাম: সুজিত রায় বাড়ির নং : n0220 বয়স : 37 লিঙ্গ : মহিলা	ফটো উপলব্ধ
685	ZMJ1382506	নাম : বামন্তী রায় স্বামীর নাম: রঞ্জন রায় বাড়ির নং : n0046 বয়স : 36 লিঙ্গ : মহিলা	ফটো উপলব্ধ	686	MRK3045242	নাম : সুভাষ রায় পিতার নাম: হরেন্দ্র নাথ রায় বাড়ির নং : n0144 বয়স : 40 লিঙ্গ : পুরুষ	ফটো উপলব্ধ	687	ZMJ1970524	নাম : সুমিলা রায় স্বামীর নাম: বাপি রায় বাড়ির নং : N0148 বয়স : 34 লিঙ্গ : মহিলা	ফটো উপলব্ধ
688	MRK3210523	নাম : চিন্ময় রায় পিতার নাম: বিপিন রায় বাড়ির নং : n0012 বয়স : 37 লিঙ্গ : পুরুষ	ফটো উপলব্ধ	689	WB/03/017/162074	নাম : পরেশ রায় পিতার নাম: কালাচাঁদ রায় বাড়ির নং : n0010 বয়স : 63 লিঙ্গ : পুরুষ	ফটো উপলব্ধ	690	ZMJ1455948	নাম : বিষ্ণু রায় পিতার নাম: অতুল রায় বাড়ির নং : n0064 বয়স : 32 লিঙ্গ : পুরুষ	ফটো উপলব্ধ



বিধানসভা নির্বাচনক্ষেত্রের নং, নাম : 16-ময়নাগুড়ি
ভাগ নং, নাম : 1-বামনের-নেবুয়ার-ভৌমিক-সেন-হাবিলের-কালীর বাড়ী

691 নাম : পঞ্চগনন রায় পিতার নাম: কালুয়া রায় বাড়ির নং : n0050 বয়স : 69 লিঙ্গ : পুরুষ	WB/03/017/162425	#2 692 নাম : হাসি রায় স্বামীর নাম: বিনয় ভূষণ রায় বাড়ির নং : n0002 বয়স : 64 লিঙ্গ : মহিলা	ZMJ2822260	693 নাম : বিপুল কান্তি রায় পিতার নাম: অতুল চন্দ্র রায় বাড়ির নং : এন0001 বয়স : 43 লিঙ্গ : পুরুষ	MRK2568145
694 নাম : রবি রায় পিতার নাম: দেবানন রায় বাড়ির নং : n0027 বয়স : 45 লিঙ্গ : পুরুষ	MRK2568244	695 নাম : বিপিন রায় পিতার নাম: জয়মোহন রায় বাড়ির নং : n0012 বয়স : 81 লিঙ্গ : পুরুষ	WB/03/017/162742	696 নাম : দীপঙ্কর রায় পিতার নাম: অনুকুল রায় বাড়ির নং : এন0198 বয়স : 23 লিঙ্গ : পুরুষ	ZMJ2477321
697 নাম : ধীরাজ রায় পিতার নাম: দেবেন রায় বাড়ির নং : n0027 বয়স : 49 লিঙ্গ : পুরুষ	WB/03/017/162554	698 নাম : অরুণ রায় পিতার নাম: অরবিন্দ রায় বাড়ির নং : n0231 বয়স : 43 লিঙ্গ : পুরুষ	MRK2567253	699 নাম : সুজিত রায় পিতার নাম: অধীর রায় বাড়ির নং : n0220 বয়স : 55 লিঙ্গ : পুরুষ	ZMJ1355338
700 নাম : সম্পা রায় স্বামীর নাম: মৃদুল কান্তি রায় বাড়ির নং : N0245 বয়স : 35 লিঙ্গ : মহিলা	ZMJ2003473	701 নাম : গীতা রায় স্বামীর নাম: নরেশ রায় বাড়ির নং : n0264 বয়স : 39 লিঙ্গ : মহিলা	ZMJ1700665	702 নাম : শঙ্কর রায় পিতার নাম: খগেশ্বর রায় বাড়ির নং : n0022 বয়স : 45 লিঙ্গ : পুরুষ	MRK2568640
703 নাম : লক্ষী মাহাতো পিতার নাম: বিশ্বনাথ মাহাতো বাড়ির নং : এন0114 বয়স : 30 লিঙ্গ : মহিলা	NGW1806942	704 নাম : রাজকুমার রায় পিতার নাম: সুভাষ রায় বাড়ির নং : n0191 বয়স : 26 লিঙ্গ : পুরুষ	ZMJ2086262	705 নাম : কম্পনা রায় স্বামীর নাম: বাপী রায় বাড়ির নং : n0024 বয়স : 42 লিঙ্গ : মহিলা	ZMJ1382472
706 নাম : জয়ন্তী রায় স্বামীর নাম: বলাই রায় বাড়ির নং : n0020 বয়স : 41 লিঙ্গ : মহিলা	MRK2849529	707 নাম : অতুল চন্দ্র রায় পিতার নাম: খগিন রায় বাড়ির নং : n0064 বয়স : 60 লিঙ্গ : পুরুষ	WB/03/017/174033	708 নাম : রাম রায় মায়ের নাম: সন্ধ্যা রায় বাড়ির নং : n0140 বয়স : 48 লিঙ্গ : পুরুষ	MRK2568301
709 নাম : নাফুশরী রায় স্বামীর নাম: বিমল রায় বাড়ির নং : n0235 বয়স : 81 লিঙ্গ : মহিলা	MRK3117462	710 নাম : রুপা রায় স্বামীর নাম: সত্য রায় বাড়ির নং : n0145 বয়স : 26 লিঙ্গ : মহিলা	ZMJ2086312	711 নাম : শ্রীপর্ণা রায় পিতার নাম: কমল রায় বাড়ির নং : এন01160 বয়স : 24 লিঙ্গ : মহিলা	ZMJ2489854
712 নাম : বহগি রায় স্বামীর নাম: ভবেশ রায় বাড়ির নং : এন0019 বয়স : 35 লিঙ্গ : মহিলা	ZMJ2152304	713 নাম : লিপি রায় পিতার নাম: মহেন্দ্র নাথ রায় বাড়ির নং : n0011 বয়স : 24 লিঙ্গ : মহিলা	ZMJ2400539	714 নাম : শায়নী রায় পিতার নাম: সন্তোষ চন্দ্র রায় বাড়ির নং : এন00 বয়স : 25 লিঙ্গ : মহিলা	ZMJ2489722
715 নাম : সুমিত্রা রায় পিতার নাম: জিতেন রায় বাড়ির নং : n0243 বয়স : 27 লিঙ্গ : মহিলা	ZMJ2400851	716 নাম : সুভাষ রায় পিতার নাম: পরেশ রায় বাড়ির নং : n0198 বয়স : 37 লিঙ্গ : পুরুষ	MRK3210580	717 নাম : মৌসুমী রায় পিতার নাম: দুলাল রায় বাড়ির নং : এন0198 বয়স : 20 লিঙ্গ : মহিলা	ZMJ2733178
718 নাম : সরস্বতী রায় পিতার নাম: মহাদেব রায় বাড়ির নং : n0098 বয়স : 24 লিঙ্গ : মহিলা	ZMJ2400505	719 নাম : পূর্ণিমা রায় পিতার নাম: অনিল রায় বাড়ির নং : N0051 বয়স : 36 লিঙ্গ : মহিলা	ZMJ2040194	720 নাম : ইতি দাস স্বামীর নাম: সুজিত দাস বাড়ির নং : n0220 বয়স : 54 লিঙ্গ : মহিলা	ZMJ1702315



বিধানসভা নির্বাচনক্ষেত্রের নং, নাম : 16-ময়নাগুড়ি
ভাগ নং, নাম : 1-বামনের-নেবুয়ার-ভৌমিক-সেন-হাবিলের-কালীর বাড়ী

721 নাম : মিনা রায় স্বামীর নাম: বিকাশ রায় বাড়ির নং : n0017 বয়স : 51 লিঙ্গ : মহিলা	ZMJ233318 ফটো উপলব্ধ	722 নাম : হেমলতা রায় স্বামীর নাম: প্রতাপ রায় বাড়ির নং : n0015 বয়স : 59 লিঙ্গ : মহিলা	WB/03/017/162136 ফটো উপলব্ধ	723 নাম : ধদেয়া রায় পিতার নাম: নীলকান্ত রায় বাড়ির নং : n0107 বয়স : 61 লিঙ্গ : পুরুষ	ZMJ2334233 ফটো উপলব্ধ
724 নাম : প্রিয়া সেন পিতার নাম: অখিল সেন বাড়ির নং : এন0160 বয়স : 26 লিঙ্গ : মহিলা	ZMJ2090066 ফটো উপলব্ধ	725 নাম : প্রতিমা রায় স্বামীর নাম: কবেন রায় বাড়ির নং : n0147 বয়স : 59 লিঙ্গ : মহিলা	WB/03/017/162114 ফটো উপলব্ধ	726 নাম : নিরোবালা রায় স্বামীর নাম: মণ্টু রায় বাড়ির নং : n0020 বয়স : 63 লিঙ্গ : মহিলা	WB/03/017/162318 ফটো উপলব্ধ
727 নাম : মনোজ রায় পিতার নাম: বিকাশ রায় বাড়ির নং : n0017 বয়স : 32 লিঙ্গ : পুরুষ	ZMJ1567056 ফটো উপলব্ধ	728 নাম : চাম্পা রায় স্বামীর নাম: বাইয়ারু রায় বাড়ির নং : n0014 বয়স : 63 লিঙ্গ : মহিলা	WB/03/017/162360 ফটো উপলব্ধ	729 নাম : অনিল রায় পিতার নাম: লালটু রায় বাড়ির নং : n0212 বয়স : 58 লিঙ্গ : পুরুষ	ZMJ1456151 ফটো উপলব্ধ
730 নাম : রিমা রায় স্বামীর নাম: লক্ষন রায় বাড়ির নং : n0265 বয়স : 36 লিঙ্গ : মহিলা	ZMJ1700673 ফটো উপলব্ধ	731 নাম : স্বদেশ রায় পিতার নাম: মনমোহন রায় বাড়ির নং : n0254 বয়স : 40 লিঙ্গ : পুরুষ	ZMJ1281153 ফটো উপলব্ধ	732 নাম : কালটু রায় পিতার নাম: রাজচন্দ্র রায় বাড়ির নং : n0145 বয়স : 76 লিঙ্গ : পুরুষ	WB/03/017/162012 ফটো উপলব্ধ
733 নাম : দেবব্রত রায় পিতার নাম: জিতেন রায় বাড়ির নং : n0141 বয়স : 41 লিঙ্গ : পুরুষ	MRK2849537 ফটো উপলব্ধ	734 নাম : লক্ষন রায় মায়ের নাম: সন্ধ্যা রায় বাড়ির নং : n0140 বয়স : 48 লিঙ্গ : পুরুষ	MRK2568293 ফটো উপলব্ধ	735 নাম : জয়া রায় স্বামীর নাম: কনক রায় বাড়ির নং : n0136 বয়স : 59 লিঙ্গ : মহিলা	WB/03/017/162590 ফটো উপলব্ধ
736 নাম : কনক রায় পিতার নাম: অধীর রায় বাড়ির নং : n0136 বয়স : 69 লিঙ্গ : পুরুষ	WB/03/017/162071 ফটো উপলব্ধ	737 নাম : ভানুমতি বসুনিয়া স্বামীর নাম: ললিত বসুনিয়া বাড়ির নং : n0279 বয়স : 57 লিঙ্গ : মহিলা	ZMJ1808245 ফটো উপলব্ধ	738 নাম : সুমন রয় মায়ের নাম: অনুভা রয় বাড়ির নং : এন0126 বয়স : 39 লিঙ্গ : পুরুষ	ZMJ2725299 ফটো উপলব্ধ
739 নাম : শুরা রায় পিতার নাম: অশ্বিনী রায় বাড়ির নং : n0026 বয়স : 31 লিঙ্গ : মহিলা	ZMJ1567023 ফটো উপলব্ধ	740 নাম : বিধান রায় পিতার নাম: সন্তুলাল রায় বাড়ির নং : n0024 বয়স : 57 লিঙ্গ : পুরুষ	WB/03/017/162162 ফটো উপলব্ধ	741 নাম : রিয়া রায় স্বামীর নাম: উত্তম কুমার রায় বাড়ির নং : n0145 বয়স : 26 লিঙ্গ : মহিলা	ZMJ2086304 ফটো উপলব্ধ
742 নাম : শেফালী রায় স্বামীর নাম: অলক রায় বাড়ির নং : n0013 বয়স : 43 লিঙ্গ : মহিলা	JLG3168887 ফটো উপলব্ধ	743 নাম : চন্দ্র প্রভা রায় স্বামীর নাম: মুনাল রায় বাড়ির নং : n0027 বয়স : 54 লিঙ্গ : মহিলা	MRK3045168 ফটো উপলব্ধ	744 নাম : সিটু রায় পিতার নাম: সুরেশ রায় বাড়ির নং : n0031 বয়স : 66 লিঙ্গ : পুরুষ	WB/03/017/162083 ফটো উপলব্ধ
745 নাম : নমিতা রায় স্বামীর নাম: বিপুল রায় বাড়ির নং : n0049 বয়স : 36 লিঙ্গ : মহিলা	ZMJ1456078 ফটো উপলব্ধ	746 নাম : বিনোদীনি রায় পিতার নাম: নিতাই রায় বাড়ির নং : এন0017 বয়স : 29 লিঙ্গ : মহিলা	ZMJ1900711 ফটো উপলব্ধ	747 নাম : অলোকা রায় স্বামীর নাম: নরেন্দ্র রায় বাড়ির নং : n0113 বয়স : 63 লিঙ্গ : মহিলা	WB/03/017/162038 ফটো উপলব্ধ
748 নাম : নরেন্দ্রনাথ রায় পিতার নাম: কিষ্ট রায় বাড়ির নং : n0113 বয়স : 71 লিঙ্গ : পুরুষ	WB/03/017/162037 ফটো উপলব্ধ	749 নাম : মালতী রায় স্বামীর নাম: গিরেন রায় বাড়ির নং : n0106 বয়স : 63 লিঙ্গ : মহিলা	WB/03/017/162271 ফটো উপলব্ধ	750 নাম : রবি রায় পিতার নাম: গজেন রায় বাড়ির নং : n0018 বয়স : 33 লিঙ্গ : পুরুষ	ZMJ1455971 ফটো উপলব্ধ



বিধানসভা নির্বাচনক্ষেত্রের নং, নাম : 16-ময়নাগুড়ি
ভাগ নং, নাম : 1-বামনের-নেবুয়ার-ভৌমিক-সেন-হাবিলের-কালীর বাড়ী

751	MRK2568723	ফটো উপলব্ধ	752	ZMJ2673200	ফটো উপলব্ধ	753	ZMJ2672319	ফটো উপলব্ধ
নাম : নির্মল সরকার মায়ের নাম: হেলনরানী সরকার বাড়ির নং : n0020 বয়স : 46 লিঙ্গ : পুরুষ			নাম : কোয়েল রায় পিতার নাম: বলাই রায় বাড়ির নং : এন0020 বয়স : 22 লিঙ্গ : মহিলা			নাম : পায়েল রায় পিতার নাম: বলাই রায় বাড়ির নং : এন0020 বয়স : 20 লিঙ্গ : মহিলা		
754	ZMJ2086171	ফটো উপলব্ধ	755	MRK1391788	ফটো উপলব্ধ	756	ZMJ1382498	ফটো উপলব্ধ
নাম : সৌমিতা রায় স্বামীর নাম: বিশ্বনাথ রায় বাড়ির নং : n0021 বয়স : 30 লিঙ্গ : মহিলা			নাম : লিলি বর্মন রায় স্বামীর নাম: হৃষিকেশ বর্মন বাড়ির নং : n0102 বয়স : 47 লিঙ্গ : মহিলা			নাম : মিনতি রায় স্বামীর নাম: জিতেন রায় বাড়ির নং : n0244 বয়স : 43 লিঙ্গ : মহিলা		
757	WB/03/017/162102	ফটো উপলব্ধ	758	ZMJ1896802	ফটো উপলব্ধ	759	ZMJ2549426	ফটো উপলব্ধ
নাম : নির্মল রায় পিতার নাম: নরেন্দ্র নাথ রায় বাড়ির নং : n0044 বয়স : 51 লিঙ্গ : পুরুষ			নাম : ভোম্বল রায় পিতার নাম: পুবাথ রায় বাড়ির নং : এন0147 বয়স : 33 লিঙ্গ : পুরুষ			নাম : সুব্রত রায় পিতার নাম: গোকুল রায় বাড়ির নং : এন0236 বয়স : 22 লিঙ্গ : পুরুষ		
760	MRK2568251	ফটো উপলব্ধ	761	ZMJ1382589	ফটো উপলব্ধ	762	WB/03/017/162595	ফটো উপলব্ধ
নাম : সুরেশ চন্দ্র রায় পিতার নাম: হরেন্দ্রনাথ রায় বাড়ির নং : n0144 বয়স : 42 লিঙ্গ : পুরুষ			নাম : মলিন রায় পিতার নাম: লক্ষী রায় বাড়ির নং : n0160 বয়স : 48 লিঙ্গ : পুরুষ			নাম : কালীপদ রায় পিতার নাম: গনেশ রায় বাড়ির নং : n0159 বয়স : 52 লিঙ্গ : পুরুষ		
763	ZMJ1461664	ফটো উপলব্ধ	764	ZMJ1382852	ফটো উপলব্ধ	765	CGT2426666	ফটো উপলব্ধ
নাম : অনিমা চ্যাটার্জী স্বামীর নাম: রবীন চ্যাটার্জী বাড়ির নং : এন0100 বয়স : 37 লিঙ্গ : মহিলা			নাম : ভবেশ রায় পিতার নাম: মলিন রায় বাড়ির নং : n0160 বয়স : 36 লিঙ্গ : পুরুষ			নাম : দীপা রায় (দত্ত) স্বামীর নাম: অরুণ রায় বাড়ির নং : n0232 বয়স : 44 লিঙ্গ : মহিলা		
766	MRK3298643	ফটো উপলব্ধ	767	ZMJ2043180	ফটো উপলব্ধ	768	ZMJ1924513	ফটো উপলব্ধ
নাম : ধনেশ্বরী রায় (দেবনাথ) স্বামীর নাম: ধীরেন্দ্র রায় বাড়ির নং : n0339 বয়স : 55 লিঙ্গ : মহিলা			নাম : প্রিতম কর পিতার নাম: নিতাই চন্দ্র কর বাড়ির নং : n0040 বয়স : 28 লিঙ্গ : পুরুষ			নাম : অঞ্জলি রায় অধিকারী স্বামীর নাম: গণেশ অধিকারী বাড়ির নং : n0346 বয়স : 28 লিঙ্গ : মহিলা		
769	ZMJ1901479	ফটো উপলব্ধ	770	ZMJ2152544	ফটো উপলব্ধ	771	HJK2421550	ফটো উপলব্ধ
নাম : পপিতা রায় ডাকুয়া স্বামীর নাম: নির্মল রায় বাড়ির নং : n0338 বয়স : 28 লিঙ্গ : মহিলা			নাম : লিপিকা রায় দাস স্বামীর নাম: মৃগাল দাস বাড়ির নং : নং158 বয়স : 25 লিঙ্গ : মহিলা			নাম : গৌরী রায় প্রামানিক স্বামীর নাম: নির্মল রায় বাড়ির নং : স্ক বয়স : 42 লিঙ্গ : মহিলা		
772	ZMJ1808070	ফটো উপলব্ধ	773	MRK2525301	ফটো উপলব্ধ	774	MRK1388370	ফটো উপলব্ধ
নাম : স্বপ্না রায় বসুনীয়া স্বামীর নাম: দুলাল বসুনীয়া বাড়ির নং : n0270 বয়স : 36 লিঙ্গ : মহিলা			নাম : মালবিকা রায়(ঘোষ) স্বামীর নাম: কমলেশ রায় বাড়ির নং : n0188 বয়স : 44 লিঙ্গ : মহিলা			নাম : ললিতা রায়(ডাকুয়া) স্বামীর নাম: অমূল্য রতন রায় বাড়ির নং : n0239 বয়স : 52 লিঙ্গ : মহিলা		
775	ZMJ2333755	ফটো উপলব্ধ	776	ZMJ2743045	ফটো উপলব্ধ	777	ZMJ1355445	ফটো উপলব্ধ
নাম : উত্তম রায় পিতার নাম: নিরঞ্জন রায় বাড়ির নং : n0156 বয়স : 53 লিঙ্গ : পুরুষ			নাম : মীরা রায়(ভৌমিক) স্বামীর নাম: নিরঞ্জন রায় বাড়ির নং : n0156 বয়স : 71 লিঙ্গ : মহিলা			নাম : রীনা রায়(মজুমদার) স্বামীর নাম: উত্তম রায় বাড়ির নং : n0238 বয়স : 57 লিঙ্গ : মহিলা		
#2 778	MRK0023317	ফটো উপলব্ধ	#2 779	MRK3117777	ফটো উপলব্ধ	780	ZMJ1382779	ফটো উপলব্ধ
নাম : ছায়া সাহা পিতার নাম: নবকুমার সাহা বাড়ির নং : n0186 বয়স : 55 লিঙ্গ : মহিলা			নাম : রতন লাল লস্কর পিতার নাম: প্রসন্ন কুমার লস্কর বাড়ির নং : এন0201 বয়স : 74 লিঙ্গ : পুরুষ			নাম : অনিরুদ্ধ অধিকারী পিতার নাম: তপন কুমার অধিকারী বাড়ির নং : n0201 বয়স : 37 লিঙ্গ : পুরুষ		

বিধানসভা নির্বাচনক্ষেত্রের নং, নাম : 16-ময়নাগুড়ি
ভাগ নং, নাম : 1-বামনের-নেবুয়ার-ভৌমিক-সেন-হাবিলের-কালীর বাড়ী

781 নাম : নিয়তীবালা দেবনাথ স্বামীর নাম: সতীশ দেবনাথ বাড়ির নং : n0143 বয়স : 81 লিঙ্গ : মহিলা	WB/03/017/162124	782 নাম : সরোষী লাখোপতি স্বামীর নাম: মুকুন্দ লাখোপতি বাড়ির নং : n0143 বয়স : 86 লিঙ্গ : মহিলা	WB/03/017/162267	783 নাম : অমল দেবনাথ পিতার নাম: সতীশ দেবনাথ বাড়ির নং : n0143 বয়স : 39 লিঙ্গ : পুরুষ	MRK2849578
784 নাম : সুমিত্রা সিংহ স্বামীর নাম: মনু সিংহ বাড়ির নং : n0143 বয়স : 43 লিঙ্গ : মহিলা	MRK2849628	785 নাম : লক্ষ্মী দেবনাথ(রায়) স্বামীর নাম: অমল দেবনাথ বাড়ির নং : n0143 বয়স : 26 লিঙ্গ : মহিলা	ZMJ2086254	786 নাম : পূর্ণিমা দাস পিতার নাম: বিপ্লব দাস বাড়ির নং : উত্তর মাধবাংগা বয়স : 25 লিঙ্গ : মহিলা	ZMJ2342772
787 নাম : আমিনা খাতুন স্বামীর নাম: শাহজাহান বাড়ির নং : n0180 বয়স : 61 লিঙ্গ : মহিলা	WB/03/017/162293	788 নাম : সাদ্দাম হোসেন পিতার নাম: মহঃ শাহজাহান বাড়ির নং : n0180 বয়স : 35 লিঙ্গ : পুরুষ	ZMJ1164656	789 নাম : নির্মল তরফদার পিতার নাম: কানাই তরফদার বাড়ির নং : n0180 বয়স : 37 লিঙ্গ : পুরুষ	ZMJ1164664
790 নাম : আবেশা খাতুন স্বামীর নাম: আশরাফ হোসেন বাড়ির নং : n0180 বয়স : 42 লিঙ্গ : মহিলা	ZMJ1164581	791 নাম : ফিরোজা বেগম স্বামীর নাম: সাদ্দাম হোসেন বাড়ির নং : এন0184 বয়স : 32 লিঙ্গ : মহিলা	ZMJ1435544	792 নাম : আসবাবু হোসেন পিতার নাম: মহম্মদ শাহজাহান বাড়ির নং : n0180 বয়স : 43 লিঙ্গ : পুরুষ	MRK2848588
793 নাম : পুতুল শীল স্বামীর নাম: রবি শীল বাড়ির নং : n0088 বয়স : 65 লিঙ্গ : মহিলা	WB/03/017/162696	794 নাম : শক্ত শীল পিতার নাম: রবি শীল বাড়ির নং : n0088 বয়স : 46 লিঙ্গ : পুরুষ	MRK3117785	Q 795 নাম : রেখা শীল স্বামীর নাম: অমর শীল বাড়ির নং : এন0088 বয়স : 36 লিঙ্গ : মহিলা	ZMJ1360916
796 নাম : চন্দনা শীল তালুকদার স্বামীর নাম: বাবু তালুকদার বাড়ির নং : n0092 বয়স : 46 লিঙ্গ : মহিলা	MRK2568368	797 নাম : অমর শীল পিতার নাম: গোপাল শীল বাড়ির নং : n0088 বয়স : 35 লিঙ্গ : পুরুষ	ZMJ1567130	798 নাম : শুক্লা শীল স্বামীর নাম: ভোলা শীল বাড়ির নং : n0088 বয়স : 26 লিঙ্গ : মহিলা	ZMJ2086163
799 নাম : ভোলা শীল মায়ের নাম: পুতুল শীল বাড়ির নং : n0088 বয়স : 44 লিঙ্গ : পুরুষ	MRK2742591	800 নাম : বর্না শীল পিতার নাম: শচীন শীল বাড়ির নং : n0091 বয়স : 49 লিঙ্গ : মহিলা	WB/03/017/162210	801 নাম : ববিতা শীল স্বামীর নাম: শক্ত শীল বাড়ির নং : n0088 বয়স : 38 লিঙ্গ : মহিলা	ZMJ1382605
802 নাম : বন্দনা বিশ্বাস পিতার নাম: গোপাল শীল বাড়ির নং : n0088 বয়স : 36 লিঙ্গ : মহিলা	ZMJ1567197	803 নাম : রোসনা সূত্রধর স্বামীর নাম: কমল সূত্রধর বাড়ির নং : n0009 বয়স : 34 লিঙ্গ : মহিলা	ZMJ1900075	804 নাম : অপু সূত্রধর পিতার নাম: অমল সূত্রধর বাড়ির নং : n0111 বয়স : 32 লিঙ্গ : পুরুষ	ZMJ1700566
805 নাম : ভাগ্যশ্রী সূত্রধর স্বামীর নাম: সমীর সূত্রধর বাড়ির নং : n0110 বয়স : 32 লিঙ্গ : মহিলা	ZMJ1700384	806 নাম : বিউটা সূত্রধর পিতার নাম: অখিল সূত্রধর বাড়ির নং : n0097 বয়স : 32 লিঙ্গ : মহিলা	ZMJ1567049	807 নাম : স্বপ্না সূত্রধর স্বামীর নাম: খোকন সূত্রধর বাড়ির নং : n0096 বয়স : 59 লিঙ্গ : মহিলা	WB/03/017/162754
808 নাম : অভিজিৎ সূত্র পিতার নাম: মনীন্দ্র সূত্র বাড়ির নং : n0087 বয়স : 33 লিঙ্গ : পুরুষ	ZMJ1456037	809 নাম : ডোনা দাস(সূত্রধর) স্বামীর নাম: রুপক সূত্রধর বাড়ির নং : n0112 বয়স : 39 লিঙ্গ : মহিলা	ZMJ1700392	810 নাম : অরবিন্দ রায় পিতার নাম: অধীর রায় বাড়ির নং : n0112 বয়স : 72 লিঙ্গ : পুরুষ	WB/03/017/162451



বিধানসভা নির্বাচনক্ষেত্রের নং, নাম : 16-ময়নাগুড়ি
ভাগ নং, নাম : 1-বামনের-নেবুয়ার-ভৌমিক-সেন-হাবিলের-কালীর বাড়ী

811 নাম : সীমা সূত্রধর (পাল) স্বামীর নাম: সুব্রত সূত্রধর বাড়ির নং : n0138 বয়স : 34 লিঙ্গ : মহিলা	ZMJ1700772 ফটো উপলব্ধ	812 নাম : কমল সূত্রধর পিতার নাম: চাঁদ মোহন সূত্রধর বাড়ির নং : n0137 বয়স : 35 লিঙ্গ : পুরুষ	ZMJ1382647 ফটো উপলব্ধ	813 নাম : শ্রাবনী সূত্রধর পিতার নাম: দীপক সূত্রধর বাড়ির নং : এন0১১২ বয়স : 22 লিঙ্গ : মহিলা	ZMJ2549376 ফটো উপলব্ধ
814 নাম : অমল সূত্রধর পিতার নাম: রমনী সূত্রধর বাড়ির নং : n0009 বয়স : 56 লিঙ্গ : পুরুষ	WB/03/017/162511 ফটো উপলব্ধ	815 নাম : শ্যামল মহন্ত পিতার নাম: দ্বিজেন মহন্ত বাড়ির নং : নতুন বয়স : 44 লিঙ্গ : পুরুষ	LPC2331734 ফটো উপলব্ধ	816 নাম : তারা সূত্রধর স্বামীর নাম: দীপক সূত্রধর বাড়ির নং : n0112 বয়স : 39 লিঙ্গ : মহিলা	ZMJ0509323 ফটো উপলব্ধ
817 নাম : দীপক সূত্রধর পিতার নাম: সূর্যমোহন সূত্রধর বাড়ির নং : n0112 বয়স : 50 লিঙ্গ : পুরুষ	WB/03/017/162331 ফটো উপলব্ধ	818 নাম : বৃন্দ সূত্রধর স্বামীর নাম: অমল সূত্রধর বাড়ির নং : n0111 বয়স : 50 লিঙ্গ : মহিলা	WB/03/017/162514 ফটো উপলব্ধ	819 নাম : সাধনা সূত্রধর স্বামীর নাম: মনোন্দ্র সূত্রধর বাড়ির নং : n0087 বয়স : 62 লিঙ্গ : মহিলা	WB/03/017/162043 ফটো উপলব্ধ
820 নাম : প্রতিভা সূত্রধর স্বামীর নাম: হিরালাল সূত্রধর বাড়ির নং : n0110 বয়স : 66 লিঙ্গ : মহিলা	WB/03/017/162510 ফটো উপলব্ধ	821 নাম : সুনীল সূত্রধর পিতার নাম: ধরনী সূত্রধর বাড়ির নং : n0104 বয়স : 66 লিঙ্গ : পুরুষ	WB/03/017/162442 ফটো উপলব্ধ	822 নাম : মিলি সূত্রধর স্বামীর নাম: অখিল সূত্রধর বাড়ির নং : n0097 বয়স : 51 লিঙ্গ : মহিলা	MRK1385566 ফটো উপলব্ধ
823 নাম : মানিক সূত্রধর পিতার নাম: দ্বিগেন্দ্র সূত্রধর বাড়ির নং : n0096 বয়স : 42 লিঙ্গ : পুরুষ	MRK2849263 ফটো উপলব্ধ	824 নাম : জ্যোৎস্না সূত্রধর পিতার নাম: খোকন সূত্রধর বাড়ির নং : n0096 বয়স : 32 লিঙ্গ : মহিলা	ZMJ1700434 ফটো উপলব্ধ	825 নাম : রাখী সূত্রধর স্বামীর নাম: শ্যামল সূত্রধর বাড়ির নং : n0009 বয়স : 42 লিঙ্গ : মহিলা	MRK3045135 ফটো উপলব্ধ
Q 826 নাম : সীমা সূত্রধর দাস মায়ের নাম: নিবাস সূত্রধর বাড়ির নং : n0104 বয়স : 25 লিঙ্গ : মহিলা	ZMJ2392215 ফটো উপলব্ধ	827 নাম : কমলা সূত্রধর স্বামীর নাম: সূর্যমোহন সূত্রধর বাড়ির নং : n0112 বয়স : 76 লিঙ্গ : মহিলা	WB/03/017/162588 ফটো উপলব্ধ	828 নাম : শুভজিৎ সূত্রধর পিতার নাম: স্বপন সূত্রধর বাড়ির নং : N009 বয়স : 30 লিঙ্গ : পুরুষ	ZMJ2003580 ফটো উপলব্ধ
829 নাম : শ্যামলী সূত্রধর স্বামীর নাম: স্বপন সূত্রধর বাড়ির নং : n0009 বয়স : 58 লিঙ্গ : মহিলা	ZMJ2333334 ফটো উপলব্ধ	830 নাম : অমল সূত্রধর পিতার নাম: অমল সূত্রধর বাড়ির নং : এন0111 বয়স : 22 লিঙ্গ : পুরুষ	ZMJ2615706 ফটো উপলব্ধ	831 নাম : টুম্পা সূত্রধর স্বামীর নাম: মানিক সূত্রধর বাড়ির নং : n0292 বয়স : 36 লিঙ্গ : মহিলা	ZMJ0622068 ফটো উপলব্ধ
832 নাম : সুমন সূত্রধর পিতার নাম: হীরালাল সূত্রধর বাড়ির নং : n0110 বয়স : 47 লিঙ্গ : পুরুষ	MRK2568434 ফটো উপলব্ধ	833 নাম : নিবাস সূত্রধর পিতার নাম: অমরচাঁদ সূত্রধর বাড়ির নং : n0104 বয়স : 30 লিঙ্গ : পুরুষ	ZMJ1700491 ফটো উপলব্ধ	834 নাম : জ্যোৎস্না সূত্রধর স্বামীর নাম: সুনীল সূত্রধর বাড়ির নং : n0104 বয়স : 38 লিঙ্গ : মহিলা	MRK3311156 ফটো উপলব্ধ
835 নাম : অখিল সূত্রধর পিতার নাম: দ্বিগেন্দ্র সূত্রধর বাড়ির নং : n0097 বয়স : 61 লিঙ্গ : পুরুষ	WB/03/017/162464 ফটো উপলব্ধ	836 নাম : রতন সূত্রধর পিতার নাম: দীগেন্দ্র সূত্রধর বাড়ির নং : n0096 বয়স : 54 লিঙ্গ : পুরুষ	ZMJ1700368 ফটো উপলব্ধ	837 নাম : মৌসুমী সূত্রধর পিতার নাম: মনোন্দ্র সূত্রধর বাড়ির নং : n0087 বয়স : 39 লিঙ্গ : মহিলা	ZMJ1382787 ফটো উপলব্ধ
838 নাম : মংদীরা সরকার স্বামীর নাম: শুভজীত সূত্রধর বাড়ির নং : এন009 বয়স : 24 লিঙ্গ : মহিলা	IKL2533776 ফটো উপলব্ধ	839 নাম : স্বপন সূত্রধর পিতার নাম: রমনী সূত্রধর বাড়ির নং : n0009 বয়স : 66 লিঙ্গ : পুরুষ	ZMJ2340339 ফটো উপলব্ধ	840 নাম : শেফালী সরকার সূত্রধর স্বামীর নাম: নারায়ণ সূত্রধর বাড়ির নং : n0087 বয়স : 32 লিঙ্গ : মহিলা	ZMJ1963628 ফটো উপলব্ধ

বিধানসভা নির্বাচনক্ষেত্রের নং, নাম : 16-ময়নাগুড়ি
ভাগ নং, নাম : 1-বামনের-নেবুয়ার-ভৌমিক-সেন-হাবিলের-কালীর বাড়ী

841	MRK2568442	ফটো উপলব্ধ	842	ZMJ1899970	ফটো উপলব্ধ	843	ZMJ1164771	ফটো উপলব্ধ
নাম : সমীর সূত্রধর পিতার নাম: হীরলাল সূত্রধর বাড়ির নং : n0110 বয়স : 42 লিঙ্গ : পুরুষ			নাম : রিতা সূত্রধর স্বামীর নাম: সুমন সূত্রধর বাড়ির নং : n0110 বয়স : 33 লিঙ্গ : মহিলা			নাম : সোমী সূত্রধর স্বামীর নাম: নিমল সূত্রধর বাড়ির নং : n0009 বয়স : 35 লিঙ্গ : মহিলা		
844	ZMJ2549517	ফটো উপলব্ধ	845	NGW1949072	ফটো উপলব্ধ	846	ZMJ2152957	ফটো উপলব্ধ
নাম : সবিতা সূত্রধর পিতার নাম: অমল সূত্রধর বাড়ির নং : এন০০০৯ বয়স : 23 লিঙ্গ : মহিলা			নাম : অপর্ণা সূত্রধর ভৌমিক স্বামীর নাম: সঞ্জীব সূত্রধর বাড়ির নং : এন0025 বয়স : 33 লিঙ্গ : মহিলা			নাম : মাস্পী সূত্রধর স্বামীর নাম: সঞ্জীব সূত্রধর বাড়ির নং : এন0137 বয়স : 37 লিঙ্গ : মহিলা		
847	ZMJ1900240	ফটো উপলব্ধ	848	MRK2568491	ফটো উপলব্ধ	849	ZMJ1567163	ফটো উপলব্ধ
নাম : প্রিয়া দে সূত্রধর স্বামীর নাম: বিশ্জিৎ সূত্রধর বাড়ির নং : n0137 বয়স : 38 লিঙ্গ : মহিলা			নাম : সরস্বতী সূত্রধর স্বামীর নাম: মদন সূত্রধর বাড়ির নং : n0074 বয়স : 49 লিঙ্গ : মহিলা			নাম : ববিতা সূত্রধর পিতার নাম: স্বপন সূত্রধর বাড়ির নং : n0009 বয়স : 33 লিঙ্গ : মহিলা		
850	WB/03/017/162573	ফটো উপলব্ধ	851	MRK3045127	ফটো উপলব্ধ	852	ZMJ1382654	ফটো উপলব্ধ
নাম : রেখা সূত্রধর স্বামীর নাম: চানমোহন সূত্রধর বাড়ির নং : n0137 বয়স : 73 লিঙ্গ : মহিলা			নাম : কমল সূত্রধর পিতার নাম: রমনী সূত্রধর বাড়ির নং : n0009 বয়স : 46 লিঙ্গ : পুরুষ			নাম : মহাদেব সূত্রধর পিতার নাম: চানমোহন সূত্রধর বাড়ির নং : n0137 বয়স : 36 লিঙ্গ : পুরুষ		
853	MRK2849271	ফটো উপলব্ধ	854	MRK3045085	ফটো উপলব্ধ	855	ZMJ2678589	ফটো উপলব্ধ
নাম : সঞ্জীব সূত্রধর পিতার নাম: চানমোহন সূত্রধর বাড়ির নং : n0137 বয়স : 45 লিঙ্গ : পুরুষ			নাম : উত্তম সূত্রধর পিতার নাম: রঞ্জিৎ সূত্রধর বাড়ির নং : n0125 বয়স : 40 লিঙ্গ : পুরুষ			নাম : দীপিকা দাস সূত্রধর স্বামীর নাম: উত্তম সূত্রধর বাড়ির নং : এন0125 বয়স : 27 লিঙ্গ : মহিলা		
856	ZMJ1382639	ফটো উপলব্ধ	857	WB/03/017/162230	ফটো উপলব্ধ	858	MRK2568475	ফটো উপলব্ধ
নাম : রূপক সূত্রধর পিতার নাম: সূর্য মোহন সূত্রধর বাড়ির নং : n0112 বয়স : 38 লিঙ্গ : পুরুষ			নাম : তপন সূত্রধর পিতার নাম: হরিপদ সূত্রধর বাড়ির নং : n0072 বয়স : 66 লিঙ্গ : পুরুষ			নাম : সুরত সূত্রধর পিতার নাম: সুকুমার সূত্রধর বাড়ির নং : n0138 বয়স : 43 লিঙ্গ : পুরুষ		
859	WB/03/017/162518	ফটো উপলব্ধ	860	WB/03/017/162231	ফটো উপলব্ধ	861	MRK3045119	ফটো উপলব্ধ
নাম : রীনা রায় স্বামীর নাম: অরবিন্দ রায় বাড়ির নং : n0112 বয়স : 63 লিঙ্গ : মহিলা			নাম : ছবি সূত্রধর স্বামীর নাম: সুকুমার সূত্রধর বাড়ির নং : n0138 বয়স : 61 লিঙ্গ : মহিলা			নাম : নির্মল সূত্রধর পিতার নাম: রমনী সূত্রধর বাড়ির নং : n0009 বয়স : 44 লিঙ্গ : পুরুষ		
862	MRK2849255	ফটো উপলব্ধ	863	MRK3311230	ফটো উপলব্ধ	864	WB/03/017/162541	ফটো উপলব্ধ
নাম : শ্যামল সূত্রধর পিতার নাম: রমনী সূত্রধর বাড়ির নং : n0009 বয়স : 49 লিঙ্গ : পুরুষ			নাম : বিশ্জিৎ সূত্রধর পিতার নাম: চানমোহন সূত্রধর বাড়ির নং : n0137 বয়স : 42 লিঙ্গ : পুরুষ			নাম : চানমোহন সূত্রধর পিতার নাম: দেবেন্দ্র সূত্রধর বাড়ির নং : n0137 বয়স : 79 লিঙ্গ : পুরুষ		
865	ZMJ2086296	ফটো উপলব্ধ	866	WB/03/017/096388	ফটো উপলব্ধ	867	ZMJ2549558	ফটো উপলব্ধ
নাম : তাপস সূত্রধর পিতার নাম: হরী সূত্রধর বাড়ির নং : n0074 বয়স : 27 লিঙ্গ : পুরুষ			নাম : স্বপ্না সূত্রধর স্বামীর নাম: অমল সূত্রধর বাড়ির নং : n0009 বয়স : 50 লিঙ্গ : মহিলা			নাম : অপর্ণা সূত্রধর পিতার নাম: শ্যামল সূত্রধর বাড়ির নং : এন০০০৯ বয়স : 22 লিঙ্গ : মহিলা		
868	ZMJ2724177	ফটো উপলব্ধ	869	MRK2848844	ফটো উপলব্ধ	870	WB/03/017/162503	ফটো উপলব্ধ
নাম : শুভংকর সূত্রধর মায়ের নাম: স্বপ্না সূত্রধর বাড়ির নং : এন0321 বয়স : 20 লিঙ্গ : পুরুষ			নাম : অঞ্জলী রায় স্বামীর নাম: রতন রায় বাড়ির নং : n0074 বয়স : 49 লিঙ্গ : মহিলা			নাম : হরি সূত্রধর পিতার নাম: বিরেন্দ্র সূত্রধর বাড়ির নং : n0074 বয়স : 61 লিঙ্গ : পুরুষ		



বিধানসভা নির্বাচনক্ষেত্রের নং, নাম : 16-ময়নাগুড়ি
ভাগ নং, নাম : 1-বামনের-নেবুয়ার-ভৌমিক-সেন-হাবিলের-কালীর বাড়ী

871	WB/03/017/162408	ফটো উপলব্ধ	872	WB/03/017/162161	ফটো উপলব্ধ	873	ZMJ1700590	ফটো উপলব্ধ
নাম : অমল সূত্রধর পিতার নাম: ক্ষিতীশ সূত্রধর বাড়ির নং : n0111 বয়স : 56 লিঙ্গ : পুরুষ			নাম : অনুপা সূত্রধর স্বামীর নাম: হরি সূত্রধর বাড়ির নং : n0074 বয়স : 49 লিঙ্গ : মহিলা			নাম : রীতা সূত্রধর স্বামীর নাম: রাজ সূত্রধর বাড়ির নং : n0072 বয়স : 33 লিঙ্গ : মহিলা		
874	MRK2568467	ফটো উপলব্ধ	875	WB/03/017/162175	ফটো উপলব্ধ	876	MRK2742765	ফটো উপলব্ধ
নাম : রাজ সূত্রধর পিতার নাম: তপন সূত্রধর বাড়ির নং : n0072 বয়স : 42 লিঙ্গ : পুরুষ			নাম : ছায়া সূত্রধর স্বামীর নাম: তপন সূত্রধর বাড়ির নং : n0072 বয়স : 58 লিঙ্গ : মহিলা			নাম : নারায়ন সূত্রধর পিতার নাম: মনীন্দ্র সূত্রধর বাড়ির নং : n0087 বয়স : 43 লিঙ্গ : পুরুষ		
877	MRK3045077	ফটো উপলব্ধ	878	MRK2742492	ফটো উপলব্ধ	879	UHI1747070	ফটো উপলব্ধ
নাম : সঞ্জীব সূত্রধর পিতার নাম: হীরালাল সূত্রধর বাড়ির নং : n0110 বয়স : 40 লিঙ্গ : পুরুষ			নাম : সঞ্জয় সূত্রধর পিতার নাম: বীরেন্দ্র সূত্রধর বাড়ির নং : n0074 বয়স : 46 লিঙ্গ : পুরুষ			নাম : রাজেশ সূত্রধর পিতার নাম: পরিতোষ সূত্রধর বাড়ির নং : n0290 বয়স : 33 লিঙ্গ : পুরুষ		
880	ZMJ2152775	ফটো উপলব্ধ	881	ZMJ2152916	ফটো উপলব্ধ	882	WB/01/004/210594	ফটো উপলব্ধ
নাম : শুভ সূত্রধর মায়ের নাম: সরস্বতী সূত্রধর বাড়ির নং : এন000 বয়স : 25 লিঙ্গ : পুরুষ			নাম : দীপঙ্কর সূত্রধর পিতার নাম: অমল সূত্রধর বাড়ির নং : এন000 বয়স : 25 লিঙ্গ : পুরুষ			নাম : পরিতোষ সূত্রধর পিতার নাম: শ্রীনাথ সূত্রধর বাড়ির নং : n0289 বয়স : 59 লিঙ্গ : পুরুষ		
883	ZMJ1890789	ফটো উপলব্ধ	884	ZMJ0275990	ফটো উপলব্ধ	885	UHI2017366	ফটো উপলব্ধ
নাম : ঝুলন দাস পিতার নাম: দিলীপ দাস বাড়ির নং : এন0392 বয়স : 43 লিঙ্গ : পুরুষ			নাম : ঋতুপর্ণা দে দাস স্বামীর নাম: ঝুলন দাস বাড়ির নং : এন0392 বয়স : 39 লিঙ্গ : মহিলা			নাম : রাজেন সূত্রধর পিতার নাম: পরিতোষ সূত্রধর বাড়ির নং : n0291 বয়স : 29 লিঙ্গ : পুরুষ		
886	MRK3314101	ফটো উপলব্ধ	887	ZMJ2425353	ফটো উপলব্ধ	888	MRK2848539	ফটো উপলব্ধ
নাম : রাধারানী সূত্রধর স্বামীর নাম: সঞ্জয় সূত্রধর বাড়ির নং : n0281 বয়স : 44 লিঙ্গ : মহিলা			নাম : নমিতা সরকার মজুমদার স্বামীর নাম: শংকর সরকার বাড়ির নং : N0211 বয়স : 31 লিঙ্গ : মহিলা			নাম : বেলা সরকার স্বামীর নাম: নরেশ সরকার বাড়ির নং : n0249 বয়স : 45 লিঙ্গ : মহিলা		
889	ZMJ1382902	ফটো উপলব্ধ	890	MRK2568707	ফটো উপলব্ধ	891	ZMJ1456003	ফটো উপলব্ধ
নাম : শংকর সরকার পিতার নাম: দয়াল সরকার বাড়ির নং : n0211 বয়স : 41 লিঙ্গ : পুরুষ			নাম : মৌসুমী সরকার স্বামীর নাম: শঙ্কর সরকার বাড়ির নং : n0073 বয়স : 50 লিঙ্গ : মহিলা			নাম : প্রদীপ সরকার পিতার নাম: দিলীপ সরকার বাড়ির নং : n0076 বয়স : 32 লিঙ্গ : পুরুষ		
892	ZMJ2152841	ফটো উপলব্ধ	893	ZMJ1567189	ফটো উপলব্ধ	894	ZMJ2489698	ফটো উপলব্ধ
নাম : রতন সেন পিতার নাম: মধু সেন বাড়ির নং : এন0349 বয়স : 27 লিঙ্গ : পুরুষ			নাম : পূজা সরকার পিতার নাম: সুকুমার সরকার বাড়ির নং : n0033 বয়স : 33 লিঙ্গ : মহিলা			নাম : সঞ্চিতা মন্ডল সরকার স্বামীর নাম: সুরোজ সরকার বাড়ির নং : এন0076 বয়স : 25 লিঙ্গ : মহিলা		
895	ZMJ1164524	ফটো উপলব্ধ	896	WB/03/019/120261	ফটো উপলব্ধ	897	ZMJ2549608	ফটো উপলব্ধ
নাম : অর্জুন সরকার পিতার নাম: সুবোধ সরকার বাড়ির নং : n0081 বয়স : 37 লিঙ্গ : পুরুষ			নাম : কমল সরকার পিতার নাম: খোকন সরকার বাড়ির নং : n0077 বয়স : 63 লিঙ্গ : পুরুষ			নাম : বিশেক মিত্র পিতার নাম: কালীপদ কুমার মিত্র বাড়ির নং : এন0076 বয়স : 22 লিঙ্গ : পুরুষ		
898	ZMJ2391944	ফটো উপলব্ধ	899	WB/03/019/414175	ফটো উপলব্ধ	900	WDB3190949	ফটো উপলব্ধ
নাম : পূজা সূত্রধর সরকার স্বামীর নাম: সুমন সরকার বাড়ির নং : n0077 বয়স : 24 লিঙ্গ : মহিলা			নাম : অঞ্জলী সরকার স্বামীর নাম: দিলীপ সরকার বাড়ির নং : n0076 বয়স : 52 লিঙ্গ : মহিলা			নাম : কমল সরকার পিতার নাম: গণেশ সরকার বাড়ির নং : উওর মাধবদংগা বয়স : 47 লিঙ্গ : পুরুষ		

বিধানসভা নির্বাচনক্ষেত্রের নং, নাম : 16-ময়নাগুড়ি
ভাগ নং, নাম : 1-বামনের-নেবুয়ার-ভৌমিক-সেন-হাবিলের-কালীর বাড়ী

901	ZMJ2109379	902	MRK3117306	903	ZMJ1808187
নাম : সান্তনা সরকার স্বামীর নাম: নীলচাঁদ সরকার বাড়ির নং : n0349 বয়স : 30 লিঙ্গ : মহিলা	ফটো উপলব্ধ	নাম : মানবী দাস স্বামীর নাম: রঞ্জিত দাস বাড়ির নং : এন0114 বয়স : 51 লিঙ্গ : মহিলা	ফটো উপলব্ধ	নাম : আল্পনা সরকার পিতার নাম: কমল সরকার বাড়ির নং : n0077 বয়স : 30 লিঙ্গ : মহিলা	ফটো উপলব্ধ
904	ZMJ1456094	905	WB/03/019/120197	906	ZMJ2549533
নাম : বিশ্বস্তর সরকার পিতার নাম: কমল সরকার বাড়ির নং : n0077 বয়স : 33 লিঙ্গ : পুরুষ	ফটো উপলব্ধ	নাম : ফুলমালা সরকার স্বামীর নাম: কমল সরকার বাড়ির নং : n0077 বয়স : 57 লিঙ্গ : মহিলা	ফটো উপলব্ধ	নাম : মীঠুন সরকার পিতার নাম: অনিল সরকার বাড়ির নং : এন০২৬২ বয়স : 22 লিঙ্গ : পুরুষ	ফটো উপলব্ধ
907	ZMJ2086288	908	ZMJ1702281	909	ZMJ1702109
নাম : সুমন সরকার পিতার নাম: কমল সরকার বাড়ির নং : n0077 বয়স : 28 লিঙ্গ : পুরুষ	ফটো উপলব্ধ	নাম : হিরু সরকার পিতার নাম: বিমল সরকার বাড়ির নং : n0295 বয়স : 30 লিঙ্গ : পুরুষ	ফটো উপলব্ধ	নাম : অমল সরকার পিতার নাম: গনেশ সরকার বাড়ির নং : n0296 বয়স : 39 লিঙ্গ : পুরুষ	ফটো উপলব্ধ
910	WB/03/017/162189	911	ZMJ1808062	912	ZMJ1700640
নাম : আশালতা সরকার স্বামীর নাম: সুবোধ সরকার বাড়ির নং : n0081 বয়স : 61 লিঙ্গ : মহিলা	ফটো উপলব্ধ	নাম : বলাই সরকার পিতার নাম: দিলীপ সরকার বাড়ির নং : n0076 বয়স : 31 লিঙ্গ : পুরুষ	ফটো উপলব্ধ	নাম : অনিল সরকার পিতার নাম: রাখাল সরকার বাড়ির নং : n0262 বয়স : 47 লিঙ্গ : পুরুষ	ফটো উপলব্ধ
913	MRK2567584	914	MRK1382308	915	ZMJ2112480
নাম : নরেশ সরকার পিতার নাম: ননীগোপাল সরকার বাড়ির নং : n0253 বয়স : 56 লিঙ্গ : পুরুষ	ফটো উপলব্ধ	নাম : সুদর্শন সরকার পিতার নাম: বিশ্বস্তর সরকার বাড়ির নং : n0073 বয়স : 67 লিঙ্গ : পুরুষ	ফটো উপলব্ধ	নাম : আরতি সরকার স্বামীর নাম: অর্জুন সরকার বাড়ির নং : n0081 বয়স : 28 লিঙ্গ : মহিলা	ফটো উপলব্ধ
916	WB/03/019/414789	Q 917	ZMJ1702224	918	ZMJ1700657
নাম : দিলীপ সরকার পিতার নাম: রামচরন সরকার বাড়ির নং : n0076 বয়স : 59 লিঙ্গ : পুরুষ	ফটো উপলব্ধ	নাম : নব সরকার পিতার নাম: কৃষ্ণ সরকার বাড়ির নং : বয়স : 32 লিঙ্গ : পুরুষ	ফটো উপলব্ধ	নাম : দীপালী সরকার স্বামীর নাম: অনিল সরকার বাড়ির নং : n0263 বয়স : 41 লিঙ্গ : মহিলা	ফটো উপলব্ধ
919	MRK2567543	920	WB/03/017/162377	921	WB/03/017/162415
নাম : কুমারেশ সরকার পিতার নাম: ননীগোপাল সরকার বাড়ির নং : n0248 বয়স : 42 লিঙ্গ : পুরুষ	ফটো উপলব্ধ	নাম : নয়নতারা সরকার স্বামীর নাম: ননীগোপাল সরকার বাড়ির নং : n0247 বয়স : 73 লিঙ্গ : মহিলা	ফটো উপলব্ধ	নাম : জ্যোৎস্না সরকার স্বামীর নাম: সুদর্শন সরকার বাড়ির নং : n0073 বয়স : 55 লিঙ্গ : মহিলা	ফটো উপলব্ধ
922	ZMJ1382662	923	ZMJ2086213	924	AS/14/114/294001
নাম : লিপি সরকার (দেব) স্বামীর নাম: বিষ্ণুপদ সরকার বাড়ির নং : n0033 বয়স : 48 লিঙ্গ : মহিলা	ফটো উপলব্ধ	নাম : সনাতন সরকার পিতার নাম: শংকর সরকার বাড়ির নং : n0073 বয়স : 26 লিঙ্গ : পুরুষ	ফটো উপলব্ধ	নাম : দয়াল সরকার পিতার নাম: সতীশ সরকার বাড়ির নং : n0209 বয়স : 66 লিঙ্গ : পুরুষ	ফটো উপলব্ধ
925	CGT2174118	926	WB/03/017/162750	927	ZMJ1457449
নাম : সুনীল সরকার পিতার নাম: সুখচান সরকার বাড়ির নং : এন00 বয়স : 46 লিঙ্গ : পুরুষ	ফটো উপলব্ধ	নাম : বিষ্ণুপদ সরকার পিতার নাম: সুরেশ চন্দ্র সরকার বাড়ির নং : n0033 বয়স : 55 লিঙ্গ : পুরুষ	ফটো উপলব্ধ	নাম : বিমল সরকার পিতার নাম: গনেশ সরকার বাড়ির নং : n0293 বয়স : 50 লিঙ্গ : পুরুষ	ফটো উপলব্ধ
928	MRK2568715	929	ZMJ1569045	930	WB/03/017/162501
নাম : প্রীতি সরকার স্বামীর নাম: সুকুমার সরকার বাড়ির নং : n0033 বয়স : 65 লিঙ্গ : মহিলা	ফটো উপলব্ধ	নাম : সুজলা সরকার স্বামীর নাম: বিমল সরকার বাড়ির নং : n0294 বয়স : 45 লিঙ্গ : মহিলা	ফটো উপলব্ধ	নাম : শংকর সরকার পিতার নাম: বিশ্বস্তর সরকার বাড়ির নং : n0073 বয়স : 61 লিঙ্গ : পুরুষ	ফটো উপলব্ধ

বিধানসভা নির্বাচনক্ষেত্রের নং, নাম : 16-ময়নাগুড়ি
ভাগ নং, নাম : 1-বামনের-নেবুয়ার-ভৌমিক-সেন-হাবিলের-কালীর বাড়ী

931 নাম : পল্লবী সরকার পিতার নাম: শঙ্কর সরকার বাড়ির নং : এন0100 বয়স : 20 লিঙ্গ : মহিলা	ZMJ2670842 ফটো উপলব্ধ	932 নাম : উজ্জল সরকার পিতার নাম: অমল্য চন্দ্র সরকার বাড়ির নং : n0200 বয়স : 47 লিঙ্গ : পুরুষ	ZMJ0508929 ফটো উপলব্ধ	933 নাম : পূজা সরকার স্বামীর নাম: প্রদীপ সরকার বাড়ির নং : এন0076 বয়স : 27 লিঙ্গ : মহিলা	ZMJ2152932 ফটো উপলব্ধ
934 নাম : নীলচাঁদ সরকার পিতার নাম: পার্শ্বনাথ সরকার বাড়ির নং : n0331 বয়স : 35 লিঙ্গ : পুরুষ	NGW1369461 ফটো উপলব্ধ	#2 935 নাম : পুনীমা সরকার স্বামীর নাম: নব সরকার বাড়ির নং : এন0276 বয়স : 36 লিঙ্গ : মহিলা	NGW1248871 ফটো উপলব্ধ	936 নাম : অনন্ত সরকার পিতার নাম: বিমল সরকার বাড়ির নং : এন000 বয়স : 25 লিঙ্গ : পুরুষ	ZMJ2153021 ফটো উপলব্ধ
937 নাম : কার্তিক সরকার পিতার নাম: কমল সরকার বাড়ির নং : এন0077 বয়স : 25 লিঙ্গ : পুরুষ	ZMJ2480085 ফটো উপলব্ধ	938 নাম : পাপিয়া বাড়ই পিতার নাম: নিখিল বাড়ই বাড়ির নং : এন0099 বয়স : 24 লিঙ্গ : মহিলা	ZMJ2461796 ফটো উপলব্ধ	939 নাম : উজ্জল সরকার পিতার নাম: অনিল সরকার বাড়ির নং : এন0262 বয়স : 25 লিঙ্গ : পুরুষ	ZMJ2153096 ফটো উপলব্ধ
940 নাম : সম্পা লঙ্কর সরকার স্বামীর নাম: উজ্জল সরকার বাড়ির নং : n0200 বয়স : 46 লিঙ্গ : মহিলা	MRK2578300 ফটো উপলব্ধ	941 নাম : দিপালী সরকার স্বামীর নাম: কুমারেশ সরকার বাড়ির নং : এন0248 বয়স : 37 লিঙ্গ : মহিলা	MRK3210358 ফটো উপলব্ধ	942 নাম : রাধাবানী সরকার স্বামীর নাম: কৃষ্ণ সরকার বাড়ির নং : n0276 বয়স : 46 লিঙ্গ : মহিলা	ZMJ2086403 ফটো উপলব্ধ
943 নাম : দিবাকর সরকার পিতার নাম: দয়াল সরকার বাড়ির নং : n0209 বয়স : 32 লিঙ্গ : পুরুষ	ZMJ1700350 ফটো উপলব্ধ	944 নাম : শুভম সরকার পিতার নাম: নরেশ সরকার বাড়ির নং : এন0253 বয়স : 23 লিঙ্গ : পুরুষ	ZMJ2477032 ফটো উপলব্ধ	Q 945 নাম : জয় সরকার পিতার নাম: শ্যামল সরকার বাড়ির নং : N0343 বয়স : 24 লিঙ্গ : পুরুষ	ZMJ2425304 ফটো উপলব্ধ
946 নাম : সুবীর শিকদার পিতার নাম: রনজিৎ শিকদার বাড়ির নং : এন0076 বয়স : 53 লিঙ্গ : পুরুষ	ZMJ2657518 ফটো উপলব্ধ	947 নাম : সুরোজ সরকার পিতার নাম: দিলীপ সরকার বাড়ির নং : n0076 বয়স : 32 লিঙ্গ : পুরুষ	ZMJ1455997 ফটো উপলব্ধ	948 নাম : প্রতিভা সরকার মিত্র স্বামীর নাম: কালীপদ কুমার মিত্র বাড়ির নং : এনএইচএন বয়স : 45 লিঙ্গ : মহিলা	HJK2436905 ফটো উপলব্ধ
949 নাম : মামনী সরকার(মণ্ডল) স্বামীর নাম: সুনীল সরকার বাড়ির নং : এন00 বয়স : 39 লিঙ্গ : মহিলা	ZMJ1283720 ফটো উপলব্ধ	950 নাম : বসন্ত কুমার সা পিতার নাম: জয় মঙ্গল সা বাড়ির নং : n0347 বয়স : 30 লিঙ্গ : পুরুষ	ZMJ2108546 ফটো উপলব্ধ	951 নাম : দিপালী বিশ্বাস স্বামীর নাম: বাণী বিশ্বাস বাড়ির নং : n0035 বয়স : 51 লিঙ্গ : মহিলা	WB/03/017/171348 ফটো উপলব্ধ
952 নাম : বিশ্বজিৎ বিশ্বাস পিতার নাম: খোকন বিশ্বাস বাড়ির নং : n0035 বয়স : 30 লিঙ্গ : পুরুষ	ZMJ1901693 ফটো উপলব্ধ	953 নাম : অর্জুন বিশ্বাস পিতার নাম: নিতাই বিশ্বাস বাড়ির নং : n0035 বয়স : 33 লিঙ্গ : পুরুষ	ZMJ1383678 ফটো উপলব্ধ	954 নাম : গনেশ বিশ্বাস মায়ের নাম: কামনা বিশ্বাস বাড়ির নং : n0035 বয়স : 43 লিঙ্গ : পুরুষ	MRK2743565 ফটো উপলব্ধ
955 নাম : অঞ্জলী বিশ্বাস স্বামীর নাম: শ্রীকৃষ্ণ বিশ্বাস বাড়ির নং : n0035 বয়স : 51 লিঙ্গ : মহিলা	WB/03/017/171367 ফটো উপলব্ধ	956 নাম : শেফালী সাহা স্বামীর নাম: নবকুমার সাহা বাড়ির নং : n0028 বয়স : 69 লিঙ্গ : মহিলা	WB/03/017/162040 ফটো উপলব্ধ	957 নাম : অনিতা সাহা স্বামীর নাম: তপন সাহা বাড়ির নং : n0034 বয়স : 52 লিঙ্গ : মহিলা	WB/03/001/213008 ফটো উপলব্ধ
958 নাম : রাকেশ সাহা পিতার নাম: নিরঞ্জন সাহা বাড়ির নং : নং188 বয়স : 27 লিঙ্গ : পুরুষ	ZMJ2152726 ফটো উপলব্ধ	959 নাম : নিরঞ্জন সাহা পিতার নাম: অশ্বিনী সাহা বাড়ির নং : n0035 বয়স : 66 লিঙ্গ : পুরুষ	WB/03/017/162528 ফটো উপলব্ধ	960 নাম : সীমা সাহা স্বামীর নাম: পিণ্ডু সাহা বাড়ির নং : n0056 বয়স : 51 লিঙ্গ : মহিলা	WB/03/017/162753 ফটো উপলব্ধ

বিধানসভা নির্বাচনক্ষেত্রের নং, নাম : 16-ময়নাগুড়ি
ভাগ নং, নাম : 1-বামনের-নেবুয়ার-ভৌমিক-সেন-হাবিলের-কালীর বাড়ী

961 নাম : পিপ্টু সাহা পিতার নাম: জীতেন সাহা বাড়ির নং : n0056 বয়স : 59 লিঙ্গ : পুরুষ	WB/03/017/162018	ফটো উপলব্ধ	962 নাম : রানা সাহা পিতার নাম: অজিত সাহা বাড়ির নং : n0056 বয়স : 38 লিঙ্গ : পুরুষ	MRK3045234	ফটো উপলব্ধ	963 নাম : অজিত সাহা পিতার নাম: জীতেন সাহা বাড়ির নং : n0056 বয়স : 67 লিঙ্গ : পুরুষ	WB/03/017/162387	ফটো উপলব্ধ
964 নাম : ধীরেন সাহা পিতার নাম: সুনীল সাহা বাড়ির নং : n0036 বয়স : 63 লিঙ্গ : পুরুষ	ZMJ2658011	ফটো উপলব্ধ	965 নাম : জয়দ্বীপ সাহা পিতার নাম: মনোরঞ্জন সাহা বাড়ির নং : n0036 বয়স : 37 লিঙ্গ : পুরুষ	ZMJ1164714	ফটো উপলব্ধ	966 নাম : তপন সাহা পিতার নাম: অশ্বিনী সাহা বাড়ির নং : n0034 বয়স : 64 লিঙ্গ : পুরুষ	WB/03/017/162020	ফটো উপলব্ধ
967 নাম : কুমকুম সাহা স্বামীর নাম: তপন সাহা বাড়ির নং : n0041 বয়স : 63 লিঙ্গ : মহিলা	WB/03/017/162594	ফটো উপলব্ধ	968 নাম : তপন সাহা পিতার নাম: কালীপদ সাহা বাড়ির নং : n0041 বয়স : 69 লিঙ্গ : পুরুষ	WB/03/017/162533	ফটো উপলব্ধ	969 নাম : শান্তি সাহা(দে) স্বামীর নাম: মিলন সাহা বাড়ির নং : n0041 বয়স : 29 লিঙ্গ : মহিলা	ZMJ1808302	ফটো উপলব্ধ
970 নাম : সরস্বতী ভৌমিক স্বামীর নাম: শিবেশ ভৌমিক বাড়ির নং : n0037 বয়স : 68 লিঙ্গ : মহিলা	WB/03/017/162335	ফটো উপলব্ধ	971 নাম : স্বপন সাহা পিতার নাম: অশ্বিনী সাহা বাড়ির নং : n0035 বয়স : 58 লিঙ্গ : পুরুষ	ZMJ2335305	ফটো উপলব্ধ	972 নাম : পূজা রায় সাহা স্বামীর নাম: বিবেকানন্দ সাহা বাড়ির নং : N0053 বয়স : 24 লিঙ্গ : মহিলা	ZMJ2425486	ফটো উপলব্ধ
973 নাম : মিধা সাহা স্বামীর নাম: অজিত সাহা বাড়ির নং : n0056 বয়স : 61 লিঙ্গ : মহিলা	MRK1385632	ফটো উপলব্ধ	974 নাম : দিপান্বিতা সাহা পিতার নাম: ধীরেন সাহা বাড়ির নং : এন0036 বয়স : 23 লিঙ্গ : মহিলা	ZMJ2615672	ফটো উপলব্ধ	975 নাম : মিলন সাহা পিতার নাম: গোপাল সাহা বাড়ির নং : n0041 বয়স : 49 লিঙ্গ : পুরুষ	MRK1385038	ফটো উপলব্ধ
976 নাম : কামনা বিশ্বাস স্বামীর নাম: নিতাই বিশ্বাস বাড়ির নং : n0035 বয়স : 63 লিঙ্গ : মহিলা	WB/03/017/171388	ফটো উপলব্ধ	977 নাম : সঞ্জনা সাহা পিতার নাম: স্বপন সাহা বাড়ির নং : এন0035 বয়স : 21 লিঙ্গ : মহিলা	ZMJ2615680	ফটো উপলব্ধ	978 নাম : মিলি সাহা পিতার নাম: পিপ্টু সাহা বাড়ির নং : N0056 বয়স : 24 লিঙ্গ : মহিলা	ZMJ2425528	ফটো উপলব্ধ
979 নাম : সোফিয়া ভৌমিক পিতার নাম: সুভাষ ভৌমিক বাড়ির নং : n0037 বয়স : 38 লিঙ্গ : মহিলা	ZMJ1382365	ফটো উপলব্ধ	980 নাম : রুপা ভৌমিক স্বামীর নাম: সুভাষ ভৌমিক বাড়ির নং : n0037 বয়স : 67 লিঙ্গ : মহিলা	ZMJ2742898	ফটো উপলব্ধ	981 নাম : তানিয়া সাহা পিতার নাম: তপন সাহা বাড়ির নং : এন0038 বয়স : 23 লিঙ্গ : মহিলা	ZMJ2549392	ফটো উপলব্ধ
982 নাম : লক্ষ্মী বিশ্বাস স্বামীর নাম: খোকন বিশ্বাস বাড়ির নং : n0035 বয়স : 51 লিঙ্গ : মহিলা	WB/03/017/171302	ফটো উপলব্ধ	983 নাম : গোপাল সাহা পিতার নাম: কালীপদ সাহা বাড়ির নং : n0041 বয়স : 73 লিঙ্গ : পুরুষ	WB/03/017/162305	ফটো উপলব্ধ	984 নাম : সম্পা সাহা স্বামীর নাম: জীবন সাহা বাড়ির নং : n0028 বয়স : 32 লিঙ্গ : মহিলা	ZMJ1899954	ফটো উপলব্ধ
Q 985 নাম : মামনী সাহা স্বামীর নাম: গনেশ সাহা বাড়ির নং : বয়স : 52 লিঙ্গ : মহিলা	MRK2849214	ফটো উপলব্ধ	986 নাম : মনোরঞ্জন সাহা পিতার নাম: অশ্বিনী সাহা বাড়ির নং : n0036 বয়স : 71 লিঙ্গ : পুরুষ	WB/03/017/162570	ফটো উপলব্ধ	987 নাম : অঞ্জু সাহা স্বামীর নাম: ধীরেন সাহা বাড়ির নং : n0036 বয়স : 49 লিঙ্গ : মহিলা	MRK1385244	ফটো উপলব্ধ
988 নাম : বিশ্বজিৎ সাহা পিতার নাম: দীপু সাহা বাড়ির নং : n0037 বয়স : 42 লিঙ্গ : পুরুষ	MRK2743615	ফটো উপলব্ধ	989 নাম : কালিদাস সাহা পিতার নাম: দীপু সাহা বাড়ির নং : n0037 বয়স : 43 লিঙ্গ : পুরুষ	MRK3312337	ফটো উপলব্ধ	990 নাম : দীপু সাহা পিতার নাম: সুনীল সাহা বাড়ির নং : n0037 বয়স : 69 লিঙ্গ : পুরুষ	WB/03/017/171023	ফটো উপলব্ধ

বিধানসভা নির্বাচনক্ষেত্রের নং, নাম : 16-ময়নাগুড়ি
ভাগ নং, নাম : 1-বামনের-নেবুয়ার-ভৌমিক-সেন-হাবিলের-কালীর বাড়ী

991 নাম : সুজাতা সাহা স্বামীর নাম: স্বপন বাড়ির নং : n0035 বয়স : 43 লিঙ্গ : মহিলা	MRK2849206 ফটো উপলব্ধ	992 নাম : স্মৃতি সাহা স্বামীর নাম: নিরঞ্জন সাহা বাড়ির নং : n0035 বয়স : 52 লিঙ্গ : মহিলা	WB/03/017/162559 ফটো উপলব্ধ	993 নাম : জীবন সাহা পিতার নাম: নবকুমার সাহা বাড়ির নং : n0028 বয়স : 51 লিঙ্গ : পুরুষ	MRK1383975 ফটো উপলব্ধ
994 নাম : মৌমিতা সাহা স্বামীর নাম: বিশুজীৎ সাহা বাড়ির নং : n0037 বয়স : 34 লিঙ্গ : মহিলা	ZMJ1702174 ফটো উপলব্ধ	995 নাম : পূর্ণিমা সাহা স্বামীর নাম: মনোরঞ্জন সাহা বাড়ির নং : n0036 বয়স : 63 লিঙ্গ : মহিলা	WB/03/017/162600 ফটো উপলব্ধ	996 নাম : তন্ময় সাহা পিতার নাম: তপন সাহা বাড়ির নং : n0034 বয়স : 29 লিঙ্গ : পুরুষ	ZMJ1808088 ফটো উপলব্ধ
997 নাম : রীতা সাহা পিতার নাম: গণেশ সাহা বাড়ির নং : নং000 বয়স : 25 লিঙ্গ : মহিলা	ZMJ2152577 ফটো উপলব্ধ	998 নাম : আশীষ কুমার ভৌমিক মায়ের নাম: সরস্বতী ভৌমিক বাড়ির নং : n0037 বয়স : 35 লিঙ্গ : পুরুষ	ZMJ1382761 ফটো উপলব্ধ	999 নাম : লতা সাহা স্বামীর নাম: গণেশ সাহা বাড়ির নং : n0053 বয়স : 48 লিঙ্গ : মহিলা	MRK1385152 ফটো উপলব্ধ
1000 নাম : তাপসী সাহা স্বামীর নাম: দীপু সাহা বাড়ির নং : n0037 বয়স : 57 লিঙ্গ : মহিলা	WB/03/017/171361 ফটো উপলব্ধ	1001 নাম : গুন্ডা সাহা স্বামীর নাম: রানা সাহা বাড়ির নং : n0056 বয়স : 30 লিঙ্গ : মহিলা	ZMJ1808120 ফটো উপলব্ধ	1002 নাম : কৃষ্ণা সাহা স্বামীর নাম: গোপাল সাহা বাড়ির নং : n0041 বয়স : 66 লিঙ্গ : মহিলা	WB/03/017/162563 ফটো উপলব্ধ
1003 নাম : তুষার সাহা পিতার নাম: তপন সাহা বাড়ির নং : n0041 বয়স : 35 লিঙ্গ : পুরুষ	ZMJ1276328 ফটো উপলব্ধ	1004 নাম : শিল্পী বিশ্বাস স্বামীর নাম: গণেশ বিশ্বাস বাড়ির নং : n0035 বয়স : 31 লিঙ্গ : মহিলা	ZMJ2087351 ফটো উপলব্ধ	1005 নাম : বিবেকানন্দ সাহা পিতার নাম: গণেশ সাহা বাড়ির নং : n0053 বয়স : 28 লিঙ্গ : পুরুষ	ZMJ1900018 ফটো উপলব্ধ
1006 নাম : স্বপন সাহা পিতার নাম: নবকুমার বাড়ির নং : n0028 বয়স : 44 লিঙ্গ : পুরুষ	MRK2849222 ফটো উপলব্ধ	1007 নাম : গণেশ সাহা পিতার নাম: মাধবচন্দ্র সাহা বাড়ির নং : n0053 বয়স : 59 লিঙ্গ : পুরুষ	WB/03/017/162088 ফটো উপলব্ধ	1008 নাম : মন্টু সিংহ পিতার নাম: হরেন্দ্র নাথ সিংহ বাড়ির নং : n0203 বয়স : 51 লিঙ্গ : পুরুষ	MRK3311214 ফটো উপলব্ধ
1009 নাম : পঙ্কজ সিংহ পিতার নাম: মন্টু সিংহ বাড়ির নং : নং203 বয়স : 25 লিঙ্গ : পুরুষ	ZMJ2152452 ফটো উপলব্ধ	1010 নাম : প্রদীপ সেন পিতার নাম: প্রমথ সেন বাড়ির নং : n0169 বয়স : 55 লিঙ্গ : পুরুষ	ZMJ2344125 ফটো উপলব্ধ	1011 নাম : জনি সেন পিতার নাম: অমল সেন বাড়ির নং : n0172 বয়স : 24 লিঙ্গ : পুরুষ	ZMJ2400919 ফটো উপলব্ধ
1012 নাম : নিবাস চন্দ্র সেন পিতার নাম: হরিমোহন সেন বাড়ির নং : n0171 বয়স : 69 লিঙ্গ : পুরুষ	ZMJ2334308 ফটো উপলব্ধ	1013 নাম : গীতা দে (সেন) স্বামীর নাম: রবিন দে বাড়ির নং : n0032 বয়স : 42 লিঙ্গ : মহিলা	MRK2742666 ফটো উপলব্ধ	1014 নাম : জীবন সেন পিতার নাম: অনিল সেন বাড়ির নং : n0117 বয়স : 38 লিঙ্গ : পুরুষ	ZMJ1164565 ফটো উপলব্ধ
1015 নাম : নমিতা সেন স্বামীর নাম: শিশির কুমার সেন বাড়ির নং : n0170 বয়স : 81 লিঙ্গ : মহিলা	ZMJ2333649 ফটো উপলব্ধ	1016 নাম : বর্ণালী সেন স্বামীর নাম: জীবন সেন বাড়ির নং : n0342 বয়স : 33 লিঙ্গ : মহিলা	ZMJ1455443 ফটো উপলব্ধ	1017 নাম : খোকন সেন পিতার নাম: শিশির কুমার সেন বাড়ির নং : n0170 বয়স : 42 লিঙ্গ : পুরুষ	MRK2568541 ফটো উপলব্ধ
1018 নাম : ছন্দা সেন পিতার নাম: নিবাস চন্দ্র সেন বাড়ির নং : n0171 বয়স : 36 লিঙ্গ : মহিলা	ZMJ1382704 ফটো উপলব্ধ	1019 নাম : রঞ্জন সেন পিতার নাম: শিশির কুমার সেন বাড়ির নং : n0170 বয়স : 41 লিঙ্গ : পুরুষ	MRK3117827 ফটো উপলব্ধ	1020 নাম : মৌমিতা সেন পিতার নাম: দিলীপ সেন বাড়ির নং : n0075 বয়স : 24 লিঙ্গ : মহিলা	ZMJ2407690 ফটো উপলব্ধ



বিধানসভা নির্বাচনক্ষেত্রের নং, নাম : 16-ময়নাগুড়ি
ভাগ নং, নাম : 1-বামনের-নেবুয়ার-ভৌমিক-সেন-হাবিলের-কালীর বাড়ী

1021	ZMJ2134880	1022	MRK1384197	1023	MRK1385756
নাম : পল্লবী সেন পিতার নাম: নিরঞ্জন সেন বাড়ির নং : স্কু বয়স : 25 লিঙ্গ : মহিলা	ফটো উপলব্ধ	নাম : ভক্ত সেন পিতার নাম: নেপাল সেন বাড়ির নং : n0032 বয়স : 46 লিঙ্গ : পুরুষ	ফটো উপলব্ধ	নাম : চন্দন কুমার সেন পিতার নাম: নেপাল চন্দ্র সেন বাড়ির নং : n0032 বয়স : 47 লিঙ্গ : পুরুষ	ফটো উপলব্ধ
1024	WB/03/017/162565	1025	WB/03/017/162328	1026	MRK2849305
নাম : মঞ্জুরানী সেন স্বামীর নাম: নেপাল সেন বাড়ির নং : n0032 বয়স : 73 লিঙ্গ : মহিলা	ফটো উপলব্ধ	নাম : অমল সেন পিতার নাম: হরিমোহন সেন বাড়ির নং : n0172 বয়স : 59 লিঙ্গ : পুরুষ	ফটো উপলব্ধ	নাম : দিলীপ সেন পিতার নাম: কৃষ্ণ সেন বাড়ির নং : n0075 বয়স : 45 লিঙ্গ : পুরুষ	ফটো উপলব্ধ
1027	WB/03/019/264782	1028	WB/03/017/162097	1029	MRK3210390
নাম : অনিল সেন পিতার নাম: মহেশচন্দ্র সেন বাড়ির নং : n0117 বয়স : 66 লিঙ্গ : পুরুষ	ফটো উপলব্ধ	নাম : লিলাবতী সেন স্বামীর নাম: প্রমথভূষণ সেন বাড়ির নং : n0169 বয়স : 79 লিঙ্গ : মহিলা	ফটো উপলব্ধ	নাম : অরুণ সেন পিতার নাম: কৃষ্ণ সেন বাড়ির নং : n0075 বয়স : 41 লিঙ্গ : পুরুষ	ফটো উপলব্ধ
1030	ZMJ1900026	1031	MRK1384445	1032	ZMJ1455864
নাম : কুমুম সেন (দাম) স্বামীর নাম: ভক্ত সেন বাড়ির নং : n0032 বয়স : 30 লিঙ্গ : মহিলা	ফটো উপলব্ধ	নাম : নিমাই সেন পিতার নাম: প্রমথভূষণ সেন বাড়ির নং : n0169 বয়স : 46 লিঙ্গ : পুরুষ	ফটো উপলব্ধ	নাম : সন্তু সেন পিতার নাম: অলক সেন বাড়ির নং : n0173 বয়স : 32 লিঙ্গ : পুরুষ	ফটো উপলব্ধ
1033	MRK2849289	1034	ZMJ1460773	1035	MRK1402684
নাম : ললিতা সেন স্বামীর নাম: অমল সেন বাড়ির নং : n0172 বয়স : 47 লিঙ্গ : মহিলা	ফটো উপলব্ধ	নাম : নুপুর বনিক স্বামীর নাম: রনদীপ সেন বাড়ির নং : এন0173 বয়স : 33 লিঙ্গ : মহিলা	ফটো উপলব্ধ	নাম : মৌসুমী সেন স্বামীর নাম: উত্তম সেন বাড়ির নং : এন0189 বয়স : 45 লিঙ্গ : মহিলা	ফটো উপলব্ধ
1036	ZMJ1700509	1037	MRK2568525	1038	WB/03/017/162004
নাম : অলোকা সেন স্বামীর নাম: বিপ্লব সেন বাড়ির নং : n0173 বয়স : 30 লিঙ্গ : মহিলা	ফটো উপলব্ধ	নাম : বিপ্লব সেন পিতার নাম: অলক সেন বাড়ির নং : n0173 বয়স : 43 লিঙ্গ : পুরুষ	ফটো উপলব্ধ	নাম : সুভাষ সেন পিতার নাম: হরিমোহন সেন বাড়ির নং : n0172 বয়স : 71 লিঙ্গ : পুরুষ	ফটো উপলব্ধ
1039	WB/03/017/162755	1040	ZMJ1808344	1041	MRK1461391
নাম : মীরা সেন স্বামীর নাম: সুভাষ সেন বাড়ির নং : n0172 বয়স : 63 লিঙ্গ : মহিলা	ফটো উপলব্ধ	নাম : মুন্নি সেন স্বামীর নাম: খোকন সেন বাড়ির নং : n0170 বয়স : 29 লিঙ্গ : মহিলা	ফটো উপলব্ধ	নাম : নিতাই সেন পিতার নাম: প্রমথভূষণ সেন বাড়ির নং : n0169 বয়স : 43 লিঙ্গ : পুরুষ	ফটো উপলব্ধ
1042	MRK3311248	1043	MRK3210473	1044	ZMJ2549491
নাম : অপর্ণা সেন স্বামীর নাম: নিমাই সেন বাড়ির নং : n0169 বয়স : 41 লিঙ্গ : মহিলা	ফটো উপলব্ধ	নাম : পুতুল সেন স্বামীর নাম: প্রদীপ সেন বাড়ির নং : n0169 বয়স : 50 লিঙ্গ : মহিলা	ফটো উপলব্ধ	নাম : বর্ষা সেন পিতার নাম: অমল সেন বাড়ির নং : এন0192 বয়স : 22 লিঙ্গ : মহিলা	ফটো উপলব্ধ
1045	ZMJ2672442	1046	ZMJ1382696	1047	ZMJ1382837
নাম : সুকন্যা সেন পিতার নাম: প্রদীপ সেন বাড়ির নং : এন0169 বয়স : 20 লিঙ্গ : মহিলা	ফটো উপলব্ধ	নাম : মনোজ সেন পিতার নাম: শিশির কুমার সেন বাড়ির নং : n0170 বয়স : 38 লিঙ্গ : পুরুষ	ফটো উপলব্ধ	নাম : নিরুপম সেন পিতার নাম: সুভাষ চন্দ্র সেন বাড়ির নং : n0172 বয়স : 34 লিঙ্গ : পুরুষ	ফটো উপলব্ধ
1048	MRK2857084	1049	ZMJ1567072	1050	ZMJ2081610
নাম : মান্তু সেন স্বামীর নাম: নিতাই সেন বাড়ির নং : n0194 বয়স : 41 লিঙ্গ : মহিলা	ফটো উপলব্ধ	নাম : রীনা সেন (কর্মকার) স্বামীর নাম: অরুণ সেন বাড়ির নং : n0075 বয়স : 33 লিঙ্গ : মহিলা	ফটো উপলব্ধ	নাম : রোহন সেন পিতার নাম: নিরঞ্জন সেন বাড়ির নং : স্কু বয়স : 26 লিঙ্গ : পুরুষ	ফটো উপলব্ধ



বিধানসভা নির্বাচনক্ষেত্রের নং, নাম : 16-ময়নাগুড়ি
ভাগ নং, নাম : 1-বামনের-নেবুয়ার-ভৌমিক-সেন-হাবিলের-কালীর বাড়ী

1051 নাম : অনিতা সেন স্বামীর নাম: দিলীপ সেন বাড়ির নং : n0075 বয়স : 42 লিঙ্গ : মহিলা	MRK3210622 ফটো উপলব্ধ	1052 নাম : রনদীপ সেন পিতার নাম: অলোক সেন বাড়ির নং : n0173 বয়স : 40 লিঙ্গ : পুরুষ	MRK2849552 ফটো উপলব্ধ	1053 নাম : রাধা সেন স্বামীর নাম: নিবাস সেন বাড়ির নং : n0171 বয়স : 61 লিঙ্গ : মহিলা	WB/03/017/162296 ফটো উপলব্ধ
1054 নাম : পার্থ সেন পিতার নাম: নিবাস চন্দ্র সেন বাড়ির নং : n0171 বয়স : 34 লিঙ্গ : পুরুষ	ZMJ1382829 ফটো উপলব্ধ	1055 নাম : রমা সেন স্বামীর নাম: সন্তু সেন বাড়ির নং : এন0173 বয়স : 27 লিঙ্গ : মহিলা	NEV2074623 ফটো উপলব্ধ	1056 নাম : মধুমিতা সেন (বিশ্বাস) স্বামীর নাম: নিরঞ্জন সেন বাড়ির নং : স্কু বয়স : 50 লিঙ্গ : মহিলা	ZMJ1263250 ফটো উপলব্ধ
1057 নাম : গৌতম সেনগুপ্ত পিতার নাম: প্রবীর সেনগুপ্ত বাড়ির নং : n0251 বয়স : 52 লিঙ্গ : পুরুষ	MRK3117504 ফটো উপলব্ধ	1058 নাম : বিনাকা ছেত্রী সেনগুপ্ত স্বামীর নাম: সত্যম সেনগুপ্ত বাড়ির নং : এন0252 বয়স : 37 লিঙ্গ : মহিলা	ZMJ1212737 ফটো উপলব্ধ	1059 নাম : শুক্লা সেনগুপ্ত স্বামীর নাম: গৌতম সেনগুপ্ত বাড়ির নং : n0251 বয়স : 41 লিঙ্গ : মহিলা	ZMJ1900232 ফটো উপলব্ধ
1060 নাম : সত্যম সেনগুপ্ত পিতার নাম: প্রবীর সেনগুপ্ত বাড়ির নং : n0252 বয়স : 42 লিঙ্গ : পুরুষ	MRK2567576 ফটো উপলব্ধ	1061 নাম : মুক্তি হোড় স্বামীর নাম: খোকনচন্দ্র হোড় বাড়ির নং : n0101 বয়স : 53 লিঙ্গ : মহিলা	WB/03/017/183334 ফটো উপলব্ধ	1062 নাম : খোকন চন্দ্র হোড় পিতার নাম: নলিনীকান্ত হোড় বাড়ির নং : n0101 বয়স : 61 লিঙ্গ : পুরুষ	WB/03/017/183024 ফটো উপলব্ধ
1063 নাম : গোবিন্দ হোর পিতার নাম: খোকন হোর বাড়ির নং : n0101 বয়স : 29 লিঙ্গ : পুরুষ	ZMJ1808047 ফটো উপলব্ধ	1064 নাম : অভিজিৎ হোড় পিতার নাম: খোকন হোড় বাড়ির নং : n0101 বয়স : 33 লিঙ্গ : পুরুষ	ZMJ1700780 ফটো উপলব্ধ	1065 নাম : সবিতা মহন্ত স্বামীর নাম: গৌরদাস মহন্ত বাড়ির নং : নতুন বয়স : 54 লিঙ্গ : মহিলা	ZMJ2592913 ফটো উপলব্ধ
1066 নাম : বিশ্বজিৎ হোড় পিতার নাম: খোকন হোড় বাড়ির নং : n0101 বয়স : 36 লিঙ্গ : পুরুষ	ZMJ1382712 ফটো উপলব্ধ	1067 নাম : লিপি মন্ডল হোড় স্বামীর নাম: বিশ্বজিৎ হোড় বাড়ির নং : এন0101 বয়স : 21 লিঙ্গ : মহিলা	ZMJ2673606 ফটো উপলব্ধ	1068 নাম : সম্পা বিশ্বাস পিতার নাম: সুনীল বিশ্বাস বাড়ির নং : এন0088 বয়স : 35 লিঙ্গ : মহিলা	RNL1461631 ফটো উপলব্ধ
1069 নাম : দীপালি পট্টাদার দাস স্বামীর নাম: বিষ্ণু গোপাল দাস বাড়ির নং : এন0100 বয়স : 27 লিঙ্গ : মহিলা	ZMJ2070183 ফটো উপলব্ধ	1070 নাম : শিব শংকর কুজুর পিতার নাম: নন্দ গোপাল কুজুর বাড়ির নং : ময়নাগুড়ি বয়স : 41 লিঙ্গ : পুরুষ	CGT2207082 ফটো উপলব্ধ	1071 নাম : শিখা ঘোড়াই স্বামীর নাম: শিব শঙ্কর কুজুর বাড়ির নং : ময়নাগুড়ি বয়স : 37 লিঙ্গ : মহিলা	UFQ1692177 ফটো উপলব্ধ
1072 নাম : মাধবী দাস সেন স্বামীর নাম: রঞ্জন সেন বাড়ির নং : এন0172 বয়স : 38 লিঙ্গ : মহিলা	ZMJ1266642 ফটো উপলব্ধ	1073 নাম : বিষ্ণু দাস পিতার নাম: বিষ্ণু দাস বাড়ির নং : এন0114 বয়স : 33 লিঙ্গ : পুরুষ	ZMJ1456102 ফটো উপলব্ধ	1074 নাম : উত্তম সেন পিতার নাম: বলরাম সেন বাড়ির নং : এন0189 বয়স : 51 লিঙ্গ : পুরুষ	ZMJ2340164 ফটো উপলব্ধ
1075 নাম : মুনাল দাস মায়ের নাম: অঞ্জু দাস বাড়ির নং : এন0114 বয়স : 32 লিঙ্গ : পুরুষ	ZMJ1567098 ফটো উপলব্ধ	1076 নাম : অঞ্জু দাস স্বামীর নাম: অমল দাস বাড়ির নং : এন0114 বয়স : 51 লিঙ্গ : মহিলা	ZMJ2744142 ফটো উপলব্ধ	1077 নাম : ভারতী রায় পিতার নাম: মণীন্দ্র রায় বাড়ির নং : এন0159 বয়স : 22 লিঙ্গ : মহিলা	ZMJ2754851 ফটো উপলব্ধ
1078 নাম : রাণী রায় পিতার নাম: অনিল রায় বাড়ির নং : এন0212 বয়স : 19 লিঙ্গ : মহিলা	ZMJ2765170 ফটো উপলব্ধ	1079 নাম : শুভঙ্কর তরফদার পিতার নাম: নিতাই তরফদার বাড়ির নং : এন0063 বয়স : 20 লিঙ্গ : পুরুষ	ZMJ2765733 ফটো উপলব্ধ	1080 নাম : সুদেব বর্মন পিতার নাম: বীরেন্দ্র নাথ বর্মন বাড়ির নং : এন0003 বয়স : 19 লিঙ্গ : পুরুষ	ZMJ2760155 ফটো উপলব্ধ

বিধানসভা নির্বাচনক্ষেত্রের নং, নাম : 16-ময়নাগুড়ি
ভাগ নং, নাম : 1-বামনের-নেবুয়ার-ভৌমিক-সেন-হাবিলের-কালীর বাড়ী

1081 নাম : রানা সূত্রধর পিতার নাম: হরি সূত্রধর বাড়ির নং : এন0074 বয়স : 22 লিঙ্গ : পুরুষ	ZMJ2760254 ফটো উপলব্ধ	1082 নাম : আনিসা বেগম পিতার নাম: আসরাফ খোসেন বাড়ির নং : এন0180 বয়স : 20 লিঙ্গ : মহিলা	ZMJ2760395 ফটো উপলব্ধ	1083 নাম : সৌরভ দত্ত পিতার নাম: রুপেশ দত্ত বাড়ির নং : এন0100 বয়স : 20 লিঙ্গ : পুরুষ	ZMJ2760767 ফটো উপলব্ধ
1084 নাম : বর্ণালী সেন পিতার নাম: দিলীপ সেন বাড়ির নং : এন0075 বয়স : 19 লিঙ্গ : মহিলা	ZMJ2760775 ফটো উপলব্ধ	1085 নাম : সুদীপ্ত চন্দ পিতার নাম: দিলীপ চন্দ বাড়ির নং : এন0089 বয়স : 21 লিঙ্গ : পুরুষ	ZMJ2760809 ফটো উপলব্ধ	1086 নাম : লক্ষ্মী দাস সূত্রধর পিতার নাম: রাম দাস বাড়ির নং : এন0290 বয়স : 20 লিঙ্গ : মহিলা	ZMJ2760817 ফটো উপলব্ধ
1087 নাম : নেহা রায় পিতার নাম: সুভাষ রায় বাড়ির নং : এন0167 বয়স : 19 লিঙ্গ : মহিলা	ZMJ2761229 ফটো উপলব্ধ	1088 নাম : অর্পিতা দাস পিতার নাম: প্রণব দাস বাড়ির নং : এন0061 বয়স : 19 লিঙ্গ : মহিলা	ZMJ2761237 ফটো উপলব্ধ	1089 নাম : রুবি সূত্রধর পিতার নাম: অমল সূত্রধর বাড়ির নং : এন0111 বয়স : 19 লিঙ্গ : মহিলা	ZMJ2761286 ফটো উপলব্ধ
1090 নাম : উর্মি সেন পিতার নাম: উত্তম সেন বাড়ির নং : এন0189 বয়স : 20 লিঙ্গ : মহিলা	ZMJ2761294 ফটো উপলব্ধ	1091 নাম : রাজ ভৌমিক পিতার নাম: উত্তম ভৌমিক বাড়ির নং : এন0131 বয়স : 20 লিঙ্গ : পুরুষ	ZMJ2761419 ফটো উপলব্ধ	1092 নাম : বিভা বিশ্বাস পিতার নাম: মদন বিশ্বাস বাড়ির নং : এন0167 বয়স : 20 লিঙ্গ : মহিলা	ZMJ2771475 ফটো উপলব্ধ
1093 নাম : ধীমান রায় পিতার নাম: মুগাল রায় বাড়ির নং : এন0027 বয়স : 21 লিঙ্গ : পুরুষ	ZMJ2771509 ফটো উপলব্ধ	1094 নাম : শ্রেয়সী দাস পিতার নাম: রঞ্জিত দাস বাড়ির নং : এন0114 বয়স : 19 লিঙ্গ : মহিলা	ZMJ2767614 ফটো উপলব্ধ	1095 নাম : তিতলী ঘোষ পিতার নাম: দিলীপ ঘোষ বাড়ির নং : এন0111 বয়স : 20 লিঙ্গ : মহিলা	ZMJ2769651 ফটো উপলব্ধ
1096 নাম : চন্দনা দেবনাথ পিতার নাম: শ্যামল দেবনাথ বাড়ির নং : এন0142 বয়স : 19 লিঙ্গ : মহিলা	ZMJ2772762 ফটো উপলব্ধ	1097 নাম : প্রকাশ রায় পিতার নাম: কালীপদ রায় বাড়ির নং : নং159 বয়স : 22 লিঙ্গ : পুরুষ	ZMJ2772754 ফটো উপলব্ধ	1098 নাম : রিমি রায় পিতার নাম: শিশির রায় বাড়ির নং : এন0027 বয়স : 19 লিঙ্গ : মহিলা	ZMJ2788180 ফটো উপলব্ধ
1099 নাম : অনুপ কর্মকার পিতার নাম: পীযুষ কর্মকার বাড়ির নং : এন0068 বয়স : 19 লিঙ্গ : পুরুষ	ZMJ2798932 ফটো উপলব্ধ	1100 নাম : পপি চক্রবর্তী পিতার নাম: বিশ্বজিৎ চক্রবর্তী বাড়ির নং : উওর মাধবডাঙ্গা বয়স : 19 লিঙ্গ : মহিলা	ZMJ2800134 ফটো উপলব্ধ	#2 1101 নাম : হিরণ্ময়ী রায় স্বামীর নাম: বিষ্ণু রায় বাড়ির নং : এন0064 বয়স : 26 লিঙ্গ : মহিলা	NEV2109593 ফটো উপলব্ধ
1102 নাম : রীনা রায় পিতার নাম: রঞ্জিত রায় বাড়ির নং : উওর মাধবডাঙ্গা বয়স : 19 লিঙ্গ : মহিলা	ZMJ2807808 ফটো উপলব্ধ				

1103	1	ZMJ2814002
নাম : চয়নিকা বর্মন পিতার নাম: ঞ্চিকেশ বর্মন বাড়ির নং : এন0078 বয়স : 18 লিঙ্গ : মহিলা		ফটো উপলব্ধ

1104	1	ZMJ2814325
নাম : প্রিয়া দেবনাথ পিতার নাম: শম্ভু দেবনাথ বাড়ির নং : এন0048 বয়স : 19 লিঙ্গ : মহিলা		ফটো উপলব্ধ



1105	1	ZMJ2821072
নাম : মৌমিতা মন্ডল পিতার নাম: মদন মন্ডল বাড়ির নং : এন0069 বয়স : 19 লিঙ্গ : মহিলা		ফটো উপলব্ধ

নির্বাচক সংখ্যার সারসংক্ষেপ :

A) নির্বাচকের সংখ্যা :

	নির্বাচক তালিকার প্রকৃতি	নির্বাচক তালিকার পরিচিতি :	নির্বাচকের সংখ্যা :				
			পুরুষ	মহিলা	তৃতীয় লিঙ্গ	মোট	
I	মূল তালিকা	মূল তালিকা	বিশেষ নিবিড় সংশোধন ২০২৬ এর চূড়ান্ত ভোটার তালিকার সহিত 06-04-2026 তারিখ অবধি সংশোধিত নির্বাচক তালিকা	542	560	0	1102
II	1- সংযোজন তালিকা	সংযোজনী 1	বিশেষ সংক্ষিপ্ত সংশোধন 2026	0	2	0	2
		সংযোজনী 2	ধারাবাহিক সংশোধন 2026	0	1	0	1
			মোট	0	3	0	3
III	2- বিয়োজন তালিকা	সংযোজনী 1	বিশেষ সংক্ষিপ্ত সংশোধন 2026	6	7	0	13
		সংযোজনী 2	ধারাবাহিক সংশোধন 2026	0	0	0	0
			মোট	6	7	0	13
IV	'লিঙ্গ ক্ষেত্রের' পরিবর্তনের কারণে পার্থক্য			0	0	0	0
V	বিচারপ্রক্রিয়ার অধীনস্থ			0	0	0	0
VI	বিচার বিভাগীয় আধিকারিক কর্তৃক বিচারপূর্বক নিষ্পত্তির পর বিয়োজিত			7	8	0	15
নির্বাচকের মোট সংখ্যা (I+II-III+IV-V-VI)				529	548	0	1077

B) ক্রটি সংশোধনের সংখ্যা :

নির্বাচক তালিকার প্রকৃতি	নির্বাচক তালিকার পরিচিতি :	ক্রটি সংশোধনের সংখ্যা :
সংযোজনী 1	বিশেষ সংক্ষিপ্ত সংশোধন 2026	0
সংযোজনী 2	ধারাবাহিক সংশোধন 2026	9
	মোট	9

নির্বাচক নিবন্ধন আধিকারিকের স্বাক্ষর

E-মৃত, S-স্থানান্তরিত, R-একাধিকবার অন্তর্ভুক্ত, M-নিখোঁজ, Q-যোগ্য নহে