



## নির্বাচক তালিকা 2026 S25 পশ্চিমবঙ্গ

বিধানসভা নির্বাচনক্ষেত্রের নং, নাম ও সংরক্ষণের স্থিতি : 16 - ময়নাগুড়ি (তপশীলি জাতি)		অংশ নং : 125																			
বিধানসভা নির্বাচনক্ষেত্রটি যে লোকসভা নির্বাচনক্ষেত্রের / ক্ষেত্রসমূহের অন্তর্ভুক্ত তার নং, নাম ও সংরক্ষণ স্থিতি : 3 - জলপাইগুড়ি (তপশীলি জাতি)																					
1. সংশোধনের পূর্ণ বিবরণ																					
সংশোধনের বৎসর :	2026	নির্বাচক তালিকার পরিচিতি : বিশেষ নিবিড় সংশোধন ২০২৬ এর চূড়ান্ত ভোটার তালিকার সহিত 06-04-2026 তারিখ অবধি সংশোধিত নির্বাচক তালিকা																			
ভিত্তি তারিখ :	01-01-2026																				
সংশোধনের প্রকৃতি :	ধারাবাহিক সংশোধন 2026																				
প্রকাশনার তারিখ :	06-04-2026																				
2. অংশ ও নির্বাচনী এলাকার পূর্ণ বিবরণ :																					
অংশের ভাগ নং ও নাম :																					
1-বানিয়াবাড়ী, বালারবাড়ী, ভুজারীপাড়া, নয়া কলোনী		<table style="width: 100%; border-collapse: collapse;"> <tr> <td style="width: 60%;">প্রধান শহর/গ্রাম</td> <td>: উত্তর মাধবডাঙ্গা</td> </tr> <tr> <td>ওয়ার্ড</td> <td>:</td> </tr> <tr> <td>থানা</td> <td>: ময়নাগুড়ি</td> </tr> <tr> <td>গ্রাম পঞ্চগায়েত</td> <td>: মাধবডাঙ্গা 1 নং</td> </tr> <tr> <td>ব্লক</td> <td>: ময়নাগুড়ি</td> </tr> <tr> <td>মহকুমা</td> <td>: সদর, জলপাইগুড়ি</td> </tr> <tr> <td>জেলা</td> <td>: জলপাইগুড়ি</td> </tr> <tr> <td>পিন</td> <td>: 735224</td> </tr> </table>				প্রধান শহর/গ্রাম	: উত্তর মাধবডাঙ্গা	ওয়ার্ড	:	থানা	: ময়নাগুড়ি	গ্রাম পঞ্চগায়েত	: মাধবডাঙ্গা 1 নং	ব্লক	: ময়নাগুড়ি	মহকুমা	: সদর, জলপাইগুড়ি	জেলা	: জলপাইগুড়ি	পিন	: 735224
প্রধান শহর/গ্রাম	: উত্তর মাধবডাঙ্গা																				
ওয়ার্ড	:																				
থানা	: ময়নাগুড়ি																				
গ্রাম পঞ্চগায়েত	: মাধবডাঙ্গা 1 নং																				
ব্লক	: ময়নাগুড়ি																				
মহকুমা	: সদর, জলপাইগুড়ি																				
জেলা	: জলপাইগুড়ি																				
পিন	: 735224																				
3. ভোট গ্রহন কেন্দ্রের পূর্ণ বিবরণ :																					
ভোট গ্রহন কেন্দ্রের নং, নাম :		ভোট গ্রহন কেন্দ্রের শ্রেণী :		গ্রামীণ																	
125 - বিশ্বেশ্বর রায় বি.এফ.পি.স্কুল		এই অংশে সহায়ক ভোটগ্রহন কেন্দ্রের সংখ্যা		0																	
ভোট গ্রহন কেন্দ্রের ঠিকানা :		:																			
বিশ্বেশ্বর রায় বি.এফ.পি.স্কুল, উত্তর মাধবডাঙ্গা																					
4. নির্বাচকের সংখ্যা :																					
প্রথম ক্রমিক নং	শেষ ক্রমিক নং	মোট সংখ্যা																			
		পুরুষ	মহিলা	তৃতীয় লিঙ্গ	মোট																
1	689	347	315	0	662																

নির্বাচক নিবন্ধন আধিকারিকের স্বাক্ষর

### Nazri Naksha

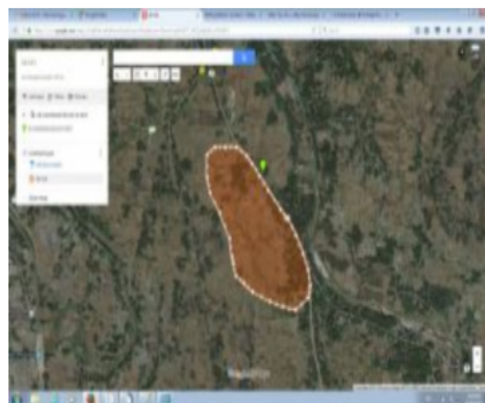

### Google Map View

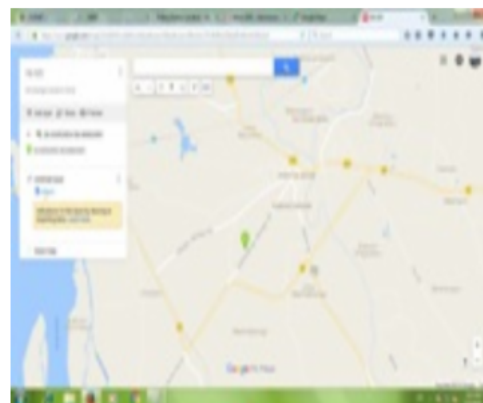

### Polling Station Building Front View



### Polling Station Front View



### Cad View

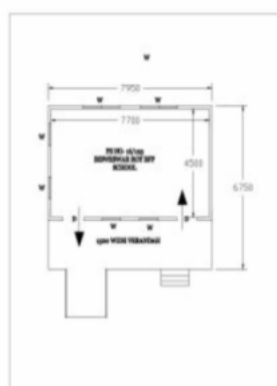

### Key MAP View

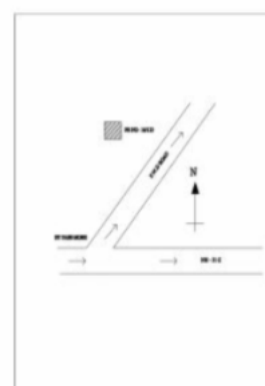

বিধানসভা নির্বাচনক্ষেত্রের নং, নাম : 16-ময়নাগুড়ি  
ভাগ নং, নাম : 1-বানিয়াবাড়ী, বালারবাড়ী, ভুজারীপাড়া, নয়া কলোনী

1 নাম : বদিয়ার জামাল পিতার নাম: নুর ইসলাম বাড়ির নং : n0002 বয়স : 34 লিঙ্গ : পুরুষ	ZMJ1456557 ফটো উপলব্ধ	2 নাম : বিউটি পারভিন স্বামীর নাম: বদিয়ার জামাল বাড়ির নং : এন0002 বয়স : 22 লিঙ্গ : মহিলা	ZMJ2638278 ফটো উপলব্ধ	3 নাম : সুমিত্রা রায় স্বামীর নাম: গোবিন্দ রায় বাড়ির নং : n0180 বয়স : 35 লিঙ্গ : মহিলা	ZMJ1567353 ফটো উপলব্ধ
4 নাম : মল্লিকা ভূইঞা (ভৌমিক) স্বামীর নাম: দেবব্রত ভূইঞা বাড়ির নং : n0123 বয়স : 38 লিঙ্গ : মহিলা	ZMJ1164912 ফটো উপলব্ধ	5 নাম : কলাবতী সরকার স্বামীর নাম: নিপেন সরকার বাড়ির নং : এন000 বয়স : 47 লিঙ্গ : মহিলা	CGT1321256 ফটো উপলব্ধ	6 নাম : গোবিন্দ রায় পিতার নাম: সুকাত্ত রায় বাড়ির নং : n0180 বয়স : 40 লিঙ্গ : পুরুষ	ZMJ1382977 ফটো উপলব্ধ
7 নাম : নুরজাহান বেগম স্বামীর নাম: নুর ইসলাম বাড়ির নং : n0002 বয়স : 51 লিঙ্গ : মহিলা	WB/03/017/165293 ফটো উপলব্ধ	8 নাম : নুর ইসলাম পিতার নাম: সাহাবুদ্দিন বাড়ির নং : n0002 বয়স : 56 লিঙ্গ : পুরুষ	WB/03/017/165314 ফটো উপলব্ধ	9 নাম : বেবী রায় স্বামীর নাম: লালু রায় বাড়ির নং : n0124 বয়স : 43 লিঙ্গ : মহিলা	MRK2784676 ফটো উপলব্ধ
10 নাম : মনুেবালা অধিকারী স্বামীর নাম: সুরেশ অধিকারী বাড়ির নং : n0079 বয়স : 73 লিঙ্গ : মহিলা	WB/03/017/165446 ফটো উপলব্ধ	11 নাম : নিবারন অধিকারী পিতার নাম: ধুলু অধিকারী বাড়ির নং : n0068 বয়স : 61 লিঙ্গ : পুরুষ	WB/03/017/165172 ফটো উপলব্ধ	12 নাম : কৌশিক অধিকারী পিতার নাম: নিবারন অধিকারী বাড়ির নং : এন0068 বয়স : 25 লিঙ্গ : পুরুষ	ZMJ2154060 ফটো উপলব্ধ
13 নাম : পূর্ণিমা অধিকারী স্বামীর নাম: রমেশ অধিকারী বাড়ির নং : n0079 বয়স : 53 লিঙ্গ : মহিলা	WB/03/017/165391 ফটো উপলব্ধ	14 নাম : ধীরেশ অধিকারী পিতার নাম: রমেশ অধিকারী বাড়ির নং : n0079 বয়স : 32 লিঙ্গ : পুরুষ	ZMJ1700939 ফটো উপলব্ধ	15 নাম : কিরনবালা অধিকারী স্বামীর নাম: নিবারন অধিকারী বাড়ির নং : n0068 বয়স : 55 লিঙ্গ : মহিলা	WB/03/017/165069 ফটো উপলব্ধ
16 নাম : লকেশ অধিকারী পিতার নাম: রমেশ অধিকারী বাড়ির নং : n0079 বয়স : 38 লিঙ্গ : পুরুষ	ZMJ1276898 ফটো উপলব্ধ	17 নাম : রমেশ অধিকারী পিতার নাম: সুরেশ অধিকারী বাড়ির নং : n0079 বয়স : 62 লিঙ্গ : পুরুষ	ZMJ2655355 ফটো উপলব্ধ	18 নাম : সুপর্ণা রায় পিতার নাম: ক্ষিতীশ চন্দ্র রায় বাড়ির নং : এন0079 বয়স : 27 লিঙ্গ : পুরুষ	ZMJ2026375 ফটো উপলব্ধ
19 নাম : শোভা অধিকারী দাস স্বামীর নাম: জীবন দাস বাড়ির নং : n0230 বয়স : 36 লিঙ্গ : মহিলা	ZMJ1265602 ফটো উপলব্ধ	20 নাম : সিমন ওডাও পিতার নাম: পাট্রাশ ওডাও বাড়ির নং : বয়স : 62 লিঙ্গ : পুরুষ	ZMJ1277136 ফটো উপলব্ধ	21 নাম : রামানন্দ ওডাও পিতার নাম: সিমন ওডাও বাড়ির নং : n0142 বয়স : 32 লিঙ্গ : পুরুষ	ZMJ1900505 ফটো উপলব্ধ
22 নাম : দুর্গা উডাও মন্ডল স্বামীর নাম: রামানন্দ উডাও বাড়ির নং : N0142 বয়স : 28 লিঙ্গ : মহিলা	ZMJ2424885 ফটো উপলব্ধ	23 নাম : শঙ্কর ওরাঁও পিতার নাম: সিমন ওরাঁও বাড়ির নং : n0142 বয়স : 38 লিঙ্গ : পুরুষ	ZMJ1456417 ফটো উপলব্ধ	24 নাম : দীপালি ওড়াঁও স্বামীর নাম: সাইমন ওড়াঁও বাড়ির নং : এন0142 বয়স : 50 লিঙ্গ : মহিলা	ZMJ2343184 ফটো উপলব্ধ
25 নাম : মো তফাজুল পিতার নাম: মই তারিকুল ইসলাম বাড়ির নং : n0001 বয়স : 32 লিঙ্গ : পুরুষ	ZMJ2086528 ফটো উপলব্ধ	26 নাম : আক্রম হোসেন পিতার নাম: তারিকুল ইসলাম বাড়ির নং : n0001 বয়স : 32 লিঙ্গ : পুরুষ	ZMJ1567577 ফটো উপলব্ধ	27 নাম : আসরাফুল ইসলাম স্বামীর নাম: মজিনা খাতুন বাড়ির নং : এন0036 বয়স : 29 লিঙ্গ : পুরুষ	ZMJ1900349 ফটো উপলব্ধ
28 নাম : রবিউল ইসলাম পিতার নাম: এসিরুদ্দিন বাড়ির নং : n0001 বয়স : 49 লিঙ্গ : পুরুষ	ZMJ2288207 ফটো উপলব্ধ	29 নাম : নীলি বেগম স্বামীর নাম: তোফাজুল হোসেন বাড়ির নং : এন0001 বয়স : 23 লিঙ্গ : মহিলা	ZMJ2574382 ফটো উপলব্ধ	30 নাম : অমিয়া স্মিতা স্বামীর নাম: তারিকুল ইসলাম বাড়ির নং : n0001 বয়স : 33 লিঙ্গ : মহিলা	ZMJ2372712 ফটো উপলব্ধ



বিধানসভা নির্বাচনক্ষেত্রের নং, নাম : 16-ময়নাগুড়ি  
ভাগ নং, নাম : 1-বানিয়াবাড়ী, বালারবাড়ী, ভুজারীপাড়া, নয়া কলোনী

31	WB/03/017/165519	ফটো উপলব্ধ	32	ZMJ1277037	ফটো উপলব্ধ	33	ZMJ1276641	ফটো উপলব্ধ
নাম : দিলীপ দাস পিতার নাম: জ্ঞানেন্দ্র দাস বাড়ির নং : n0173 বয়স : 64 লিঙ্গ : পুরুষ			নাম : পবিত্র কুমার দাস পিতার নাম: নারায়ন চন্দ্র দাস বাড়ির নং : n0081 বয়স : 48 লিঙ্গ : পুরুষ			নাম : ফুলন দাস (রায়) স্বামীর নাম: দুলাল দাস বাড়ির নং : n0081 বয়স : 36 লিঙ্গ : মহিলা		
34	MRK2849735	ফটো উপলব্ধ	35	WB/02/014/465150	ফটো উপলব্ধ	36	MRK3118478	ফটো উপলব্ধ
নাম : দুলাল দাস পিতার নাম: নারায়নচন্দ্র দাস বাড়ির নং : n0081 বয়স : 42 লিঙ্গ : পুরুষ			নাম : চারুবালা দাস স্বামীর নাম: নারায়নচন্দ্র দাস বাড়ির নং : n0081 বয়স : 70 লিঙ্গ : মহিলা			নাম : পম্পা দাস পিতার নাম: দিলীপ দাস বাড়ির নং : n0202 বয়স : 41 লিঙ্গ : মহিলা		
37	ZMJ2320950	ফটো উপলব্ধ	38	MRK3118197	ফটো উপলব্ধ	39	MRK1383116	ফটো উপলব্ধ
নাম : লক্ষ্মী দাস স্বামীর নাম: সহদেব দাস বাড়ির নং : n0232 বয়স : 55 লিঙ্গ : মহিলা			নাম : দেবশীষ দাস পিতার নাম: দিলীপ কুমার দাস বাড়ির নং : n0175 বয়স : 50 লিঙ্গ : পুরুষ			নাম : সবিতা দাস স্বামীর নাম: দিলীপ দাস বাড়ির নং : n0174 বয়স : 59 লিঙ্গ : মহিলা		
40	ZMJ1265669	ফটো উপলব্ধ	41	ZMJ2478063	ফটো উপলব্ধ	42	MRK3045390	ফটো উপলব্ধ
নাম : জীবন দাস পিতার নাম: সহদেব দাস বাড়ির নং : n0233 বয়স : 43 লিঙ্গ : পুরুষ			নাম : তাপস পাল পিতার নাম: দয়াল চন্দ্র পাল বাড়ির নং : এন0112 বয়স : 23 লিঙ্গ : পুরুষ			নাম : যোগেশ রায় পিতার নাম: বিজয় রায় বাড়ির নং : n0100 বয়স : 37 লিঙ্গ : পুরুষ		
43	MRK3217387	ফটো উপলব্ধ	44	CGT1304302	ফটো উপলব্ধ	45	TTV1574201	ফটো উপলব্ধ
নাম : দয়াল চন্দ্র পাল পিতার নাম: ধীরেন পাল বাড়ির নং : n0112 বয়স : 45 লিঙ্গ : পুরুষ			নাম : ধীরেন পাল পিতার নাম: জীবন পাল বাড়ির নং : এন0446 বয়স : 71 লিঙ্গ : পুরুষ			নাম : সাধনা পাল স্বামীর নাম: রামভোলা পাল বাড়ির নং : এন0446 বয়স : 31 লিঙ্গ : মহিলা		
46	CGT2335081	ফটো উপলব্ধ	Q 47	ZMJ2390789	ফটো উপলব্ধ	48	ZMJ1701440	ফটো উপলব্ধ
নাম : রামভোলা পাল পিতার নাম: ধীরেন পাল বাড়ির নং : এন0446 বয়স : 40 লিঙ্গ : পুরুষ			নাম : সোনামনি পাল স্বামীর নাম: দিলীপ পাল বাড়ির নং : বেনিয়া দারি বয়স : 25 লিঙ্গ : মহিলা			নাম : দিলীপ পাল স্বামীর নাম: কম্পনা পাল বাড়ির নং : n0225 বয়স : 32 লিঙ্গ : মহিলা		
49	MRK2743219	ফটো উপলব্ধ	50	MRK3217205	ফটো উপলব্ধ	51	ZMJ1701077	ফটো উপলব্ধ
নাম : কম্পনা পাল স্বামীর নাম: গোপাল চন্দ্র পাল বাড়ির নং : n0224 বয়স : 53 লিঙ্গ : মহিলা			নাম : সরস্বতী পাল স্বামীর নাম: দয়াল চন্দ্র পাল বাড়ির নং : n0111 বয়স : 43 লিঙ্গ : মহিলা			নাম : মল্লিকা রায় স্বামীর নাম: যোগেশ রায় বাড়ির নং : n0100 বয়স : 33 লিঙ্গ : মহিলা		
52	MRK3217437	ফটো উপলব্ধ	53	MRK3217452	ফটো উপলব্ধ	54	WB/03/017/165079	ফটো উপলব্ধ
নাম : দীলিপ পাল পিতার নাম: ধীরেন্দ্র নাথ পাল বাড়ির নং : n0113 বয়স : 53 লিঙ্গ : পুরুষ			নাম : মীনা পাল স্বামীর নাম: দীলিপ পাল বাড়ির নং : n0114 বয়স : 43 লিঙ্গ : মহিলা			নাম : গনেশ বর্মণ পিতার নাম: কাল্টু বর্মণ বাড়ির নং : n0013 বয়স : 59 লিঙ্গ : পুরুষ		
55	WB/03/017/165193	ফটো উপলব্ধ	56	ZMJ1164854	ফটো উপলব্ধ	57	ZMJ1261254	ফটো উপলব্ধ
নাম : অনিতা বর্মণ স্বামীর নাম: গনেশ বর্মণ বাড়ির নং : n0013 বয়স : 53 লিঙ্গ : মহিলা			নাম : রনজিৎ বর্মণ পিতার নাম: গনেশ বর্মণ বাড়ির নং : n0013 বয়স : 36 লিঙ্গ : পুরুষ			নাম : রবীন্দ্র বর্মণ পিতার নাম: যোগেশ চন্দ্র বর্মণ বাড়ির নং : n0245 বয়স : 59 লিঙ্গ : পুরুষ		
Q 58	ZMJ1567361	ফটো উপলব্ধ	59	ZMJ1276815	ফটো উপলব্ধ	60	ZMJ2549814	ফটো উপলব্ধ
নাম : লক্ষী রায় পিতার নাম: রাখাল রায় বাড়ির নং : বয়স : 44 লিঙ্গ : মহিলা			নাম : গৌতম বর্মণ পিতার নাম: গোপেশ্বর বর্মণ বাড়ির নং : n0138 বয়স : 41 লিঙ্গ : পুরুষ			নাম : উলন বর্মণ পিতার নাম: দীনবন্ধু বর্মণ বাড়ির নং : এন0012 বয়স : 22 লিঙ্গ : পুরুষ		



বিধানসভা নির্বাচনক্ষেত্রের নং, নাম : 16-ময়নাগুড়ি  
ভাগ নং, নাম : 1-বানিয়াবাড়ী, বালারবাড়ী, ভুজারীপাড়া, নয়া কলোনী

61 নাম : সীমা বর্মন পিতার নাম: সুবল বর্মন বাড়ির নং : এন0444 বয়স : 27 লিঙ্গ : মহিলা	ZMJ2083129 ফটো উপলব্ধ	62 নাম : মালতী বর্মন স্বামীর নাম: দীনবন্ধু বর্মন বাড়ির নং : n0012 বয়স : 57 লিঙ্গ : মহিলা	WB/03/017/165191 ফটো উপলব্ধ	63 নাম : দীনবন্ধু বর্মন পিতার নাম: কাল্টু বর্মন বাড়ির নং : n0012 বয়স : 63 লিঙ্গ : পুরুষ	WB/03/017/165422 ফটো উপলব্ধ
64 নাম : মামুনি রায় স্বামীর নাম: বাবলু রায় বাড়ির নং : n0011 বয়স : 40 লিঙ্গ : মহিলা	ZMJ1567379 ফটো উপলব্ধ	65 নাম : বাবলু রায় বর্মন পিতার নাম: মদন রায় বর্মন বাড়ির নং : n0011 বয়স : 42 লিঙ্গ : পুরুষ	MRK2849750 ফটো উপলব্ধ	Q 66 নাম : জয়ন্তী রায়(বর্মন) স্বামীর নাম: নারায়ণ বর্মন বাড়ির নং : বয়স : 35 লিঙ্গ : মহিলা	ZMJ1808468 ফটো উপলব্ধ
67 নাম : সঞ্জীব চন্দ্র বর্মন পিতার নাম: যোগেশ বর্মন বাড়ির নং : n0250 বয়স : 45 লিঙ্গ : পুরুষ	ZMJ1261312 ফটো উপলব্ধ	68 নাম : পানবালা বর্মন স্বামীর নাম: যোগেশ বর্মন বাড়ির নং : n0254 বয়স : 88 লিঙ্গ : মহিলা	ZMJ1261445 ফটো উপলব্ধ	69 নাম : সুনীতি বর্মন স্বামীর নাম: গোপেশ্বর বর্মন বাড়ির নং : n0139 বয়স : 65 লিঙ্গ : মহিলা	ZMJ1276914 ফটো উপলব্ধ
70 নাম : শুভঙ্কর বর্মন পিতার নাম: নারায়ণ বর্মন বাড়ির নং : এন0187 বয়স : 23 লিঙ্গ : পুরুষ	ZMJ2549863 ফটো উপলব্ধ	71 নাম : মদন বর্মন পিতার নাম: কাল্টু বর্মন বাড়ির নং : n0011 বয়স : 76 লিঙ্গ : পুরুষ	WB/03/017/165056 ফটো উপলব্ধ	72 নাম : মেনকা বর্মন স্বামীর নাম: রবীন্দ্র বর্মন বাড়ির নং : n0247 বয়স : 56 লিঙ্গ : মহিলা	ZMJ1261528 ফটো উপলব্ধ
73 নাম : উত্তম বর্মন পিতার নাম: গোপেশ্বর বর্মন বাড়ির নং : n0135 বয়স : 38 লিঙ্গ : পুরুষ	ZMJ1276716 ফটো উপলব্ধ	74 নাম : ঈশান বর্মন পিতার নাম: সঞ্জিত বর্মন বাড়ির নং : এন0445 বয়স : 21 লিঙ্গ : পুরুষ	ZMJ2649671 ফটো উপলব্ধ	75 নাম : নারায়ণ বর্মন পিতার নাম: লেট রবি বর্মন বাড়ির নং : n0187 বয়স : 42 লিঙ্গ : পুরুষ	MRK3210911 ফটো উপলব্ধ
76 নাম : নমিতা বর্মন পিতার নাম: নারায়ণ বর্মন বাড়ির নং : এন0187 বয়স : 21 লিঙ্গ : মহিলা	ZMJ2701134 ফটো উপলব্ধ	77 নাম : মহাদেব বর্মন পিতার নাম: রবীন্দ্র বর্মন বাড়ির নং : এন বয়স : 29 লিঙ্গ : পুরুষ	ZMJ1688027 ফটো উপলব্ধ	78 নাম : মাধুরী মজুমদার পিতার নাম: কালিপদ মজুমদার বাড়ির নং : এন0201 বয়স : 25 লিঙ্গ : মহিলা	ZMJ2568103 ফটো উপলব্ধ
79 নাম : প্রেমানন্দ বিশ্বাস পিতার নাম: সুভাষ বিশ্বাস বাড়ির নং : n0080 বয়স : 41 লিঙ্গ : পুরুষ	MRK3118445 ফটো উপলব্ধ	80 নাম : পম্পা সরকার(বিশ্বাস) স্বামীর নাম: আনন্দ বিশ্বাস বাড়ির নং : n0080 বয়স : 33 লিঙ্গ : মহিলা	ZMJ1900489 ফটো উপলব্ধ	81 নাম : কালিপদ মজুমদার পিতার নাম: মনীন্দ্র মজুমদার বাড়ির নং : n0102 বয়স : 44 লিঙ্গ : পুরুষ	MRK3117918 ফটো উপলব্ধ
82 নাম : মনোরঞ্জন মন্ডল পিতার নাম: দুর্লভ মন্ডল বাড়ির নং : n0050 বয়স : 51 লিঙ্গ : পুরুষ	WB/03/021/678621 ফটো উপলব্ধ	83 নাম : প্রোতিমা বিশ্বাস স্বামীর নাম: সুকুমার বিশ্বাস বাড়ির নং : এন0102 বয়স : 42 লিঙ্গ : মহিলা	ZMJ2154227 ফটো উপলব্ধ	84 নাম : যোগমায়া বিশ্বাস স্বামীর নাম: রনজিত বিশ্বাস বাড়ির নং : n0050 বয়স : 60 লিঙ্গ : মহিলা	MRK1461524 ফটো উপলব্ধ
85 নাম : সুভাষ বিশ্বাস পিতার নাম: বিল্লধর বিশ্বাস বাড়ির নং : n0080 বয়স : 69 লিঙ্গ : পুরুষ	WB/03/017/165604 ফটো উপলব্ধ	86 নাম : আনন্দ বিশ্বাস পিতার নাম: সুভাষ বিশ্বাস বাড়ির নং : n0080 বয়স : 43 লিঙ্গ : পুরুষ	MRK2568822 ফটো উপলব্ধ	87 নাম : মালতী বিশ্বাস স্বামীর নাম: সুভাষ বিশ্বাস বাড়ির নং : n0080 বয়স : 60 লিঙ্গ : মহিলা	MRK1383736 ফটো উপলব্ধ
88 নাম : রনজিত বিশ্বাস পিতার নাম: মতিলাল বিশ্বাস বাড়ির নং : n0188 বয়স : 51 লিঙ্গ : পুরুষ	MRK3118239 ফটো উপলব্ধ	89 নাম : সুকুমার বিশ্বাস পিতার নাম: কালিপদ বিশ্বাস বাড়ির নং : n0102 বয়স : 50 লিঙ্গ : পুরুষ	WB/03/019/492625 ফটো উপলব্ধ	90 নাম : শিবানী মন্ডল পিতার নাম: মনোরঞ্জন মন্ডল বাড়ির নং : এন0050 বয়স : 22 লিঙ্গ : মহিলা	ZMJ2549665 ফটো উপলব্ধ

বিধানসভা নির্বাচনক্ষেত্রের নং, নাম : 16-ময়নাগুড়ি  
ভাগ নং, নাম : 1-বানিয়াবাড়ী, বালারবাড়ী, ভুজারীপাড়া, নয়া কলোনী

91 নাম : সুকুমার পাল পিতার নাম: ধীরেন্দ্রনাথ পাল বাড়ির নং : এন0446 বয়স : 43 লিঙ্গ : পুরুষ	CGT2099141 ফটো উপলব্ধ	92 নাম : ভাগশ্রী বিশ্বাস স্বামীর নাম: রনজিৎ বিশ্বাস বাড়ির নং : n0201 বয়স : 43 লিঙ্গ : মহিলা	MRK2742823 ফটো উপলব্ধ	93 নাম : রতন বিশ্বাস পিতার নাম: সুভাষ বিশ্বাস বাড়ির নং : n0080 বয়স : 38 লিঙ্গ : পুরুষ	ZMJ1382944 ফটো উপলব্ধ
94 নাম : দীপমালা স্বামীর নাম: প্রেমানন্দ বিশ্বাস বাড়ির নং : n0185 বয়স : 41 লিঙ্গ : মহিলা	MRK2743169 ফটো উপলব্ধ	95 নাম : রুবিয়া বেগম পিতার নাম: রবিউল ইসলাম বাড়ির নং : N0001 বয়স : 28 লিঙ্গ : মহিলা	ZMJ2003648 ফটো উপলব্ধ	96 নাম : রেনুজা বেগম স্বামীর নাম: রবিউল ইসলাম বাড়ির নং : n0007 বয়স : 43 লিঙ্গ : মহিলা	MRK2850774 ফটো উপলব্ধ
97 নাম : দেবব্রত ভূইয়া পিতার নাম: শ্রীনিবাস ভূইয়া বাড়ির নং : n0133 বয়স : 54 লিঙ্গ : পুরুষ	ZMJ1276971 ফটো উপলব্ধ	98 নাম : মিহিলাল মজুমদার পিতার নাম: হরলাল মজুমদার বাড়ির নং : এন00153 বয়স : 39 লিঙ্গ : পুরুষ	ZMJ1369586 ফটো উপলব্ধ	99 নাম : বিশ্বজিৎ মজুমদার পিতার নাম: রাম পদ মজুমদার বাড়ির নং : এন0127 বয়স : 23 লিঙ্গ : পুরুষ	ZMJ2477859 ফটো উপলব্ধ
100 নাম : জহরলাল মজুমদার পিতার নাম: হরলাল মজুমদার বাড়ির নং : n0117 বয়স : 41 লিঙ্গ : পুরুষ	MRK3045333 ফটো উপলব্ধ	101 নাম : মালতী মজুমদার স্বামীর নাম: কালিপদ মজুমদার বাড়ির নং : n0102 বয়স : 41 লিঙ্গ : মহিলা	YSL1365881 ফটো উপলব্ধ	102 নাম : পিঙ্কি মজুমদার স্বামীর নাম: জহরলাল মজুমদার বাড়ির নং : n0117 বয়স : 34 লিঙ্গ : মহিলা	ZMJ1456474 ফটো উপলব্ধ
103 নাম : রামপদ মজুমদার পিতার নাম: মনীন্দ্র মজুমদার বাড়ির নং : n0127 বয়স : 49 লিঙ্গ : পুরুষ	ZMJ1276856 ফটো উপলব্ধ	104 নাম : অঞ্জনা মজুমদার স্বামীর নাম: রামপদ মজুমদার বাড়ির নং : n0145 বয়স : 43 লিঙ্গ : মহিলা	ZMJ1277193 ফটো উপলব্ধ	105 নাম : দেবলাল মজুমদার পিতার নাম: হরলাল মজুমদার বাড়ির নং : n0153 বয়স : 48 লিঙ্গ : পুরুষ	CGT1307719 ফটো উপলব্ধ
106 নাম : সুলতা মজুমদার স্বামীর নাম: দেবলাল মজুমদার বাড়ির নং : n0152 বয়স : 42 লিঙ্গ : মহিলা	CGT2388288 ফটো উপলব্ধ	107 নাম : শীউলী মজুমদার ( বিশ্বাস ) স্বামীর নাম: মিহিলাল মজুমদার বাড়ির নং : এন00153 বয়স : 32 লিঙ্গ : মহিলা	ZMJ2170090 ফটো উপলব্ধ	108 নাম : পাপন মন্ডল পিতার নাম: মানস মন্ডল বাড়ির নং : এন0016 বয়স : 25 লিঙ্গ : পুরুষ	ZMJ2154094 ফটো উপলব্ধ
109 নাম : সুমি মন্ডল স্বামীর নাম: মানস মন্ডল বাড়ির নং : n0016 বয়স : 45 লিঙ্গ : মহিলা	ZMJ1567411 ফটো উপলব্ধ	Q 110 নাম : কেরানী মন্ডল পিতার নাম: চন্দ্রকান্ত মন্ডল বাড়ির নং : বয়স : 44 লিঙ্গ : পুরুষ	ZMJ0510214 ফটো উপলব্ধ	111 নাম : কাঞ্চন বর্মন (মন্ডল) স্বামীর নাম: কেরানী মন্ডল বাড়ির নং : n0016 বয়স : 42 লিঙ্গ : মহিলা	MRK3311347 ফটো উপলব্ধ
112 নাম : পুষ্কর মন্ডল পিতার নাম: কেরানী মন্ডল বাড়ির নং : এন0012 বয়স : 21 লিঙ্গ : পুরুষ	ZMJ2604718 ফটো উপলব্ধ	113 নাম : বাসন্তি মন্ডল স্বামীর নাম: মনোজ মণ্ডল বাড়ির নং : n0016 বয়স : 45 লিঙ্গ : মহিলা	MRK2849784 ফটো উপলব্ধ	114 নাম : চপলা মণ্ডল স্বামীর নাম: বিশ্বনাথ মণ্ডল বাড়ির নং : n0056 বয়স : 47 লিঙ্গ : মহিলা	WB/03/019/318230 ফটো উপলব্ধ
115 নাম : বিশ্বনাথ মণ্ডল পিতার নাম: মন্তেশ্বর মণ্ডল বাড়ির নং : n0056 বয়স : 51 লিঙ্গ : পুরুষ	WB/03/017/165547 ফটো উপলব্ধ	116 নাম : বাপি মন্ডল পিতার নাম: মানস মন্ডল বাড়ির নং : n0016 বয়স : 26 লিঙ্গ : পুরুষ	ZMJ2086452 ফটো উপলব্ধ	117 নাম : সুকু মন্ডল পিতার নাম: হরিপদ মন্ডল বাড়ির নং : n0016 বয়স : 44 লিঙ্গ : পুরুষ	MRK2568848 ফটো উপলব্ধ
118 নাম : জগদীশ্বর রায় পিতার নাম: আকালু রায় বাড়ির নং : n0016 বয়স : 47 লিঙ্গ : পুরুষ	MRK1461771 ফটো উপলব্ধ	119 নাম : মনোজ মণ্ডল পিতার নাম: চন্দ্রকান্ত মণ্ডল বাড়ির নং : n0016 বয়স : 51 লিঙ্গ : পুরুষ	WB/03/017/165512 ফটো উপলব্ধ	120 নাম : সেনাপতি মণ্ডল পিতার নাম: চন্দ্রকান্ত মণ্ডল বাড়ির নং : n0016 বয়স : 42 লিঙ্গ : পুরুষ	MRK2849792 ফটো উপলব্ধ



বিধানসভা নির্বাচনক্ষেত্রের নং, নাম : 16-ময়নাগুড়ি  
ভাগ নং, নাম : 1-বানিয়াবাড়ী, বালারবাড়ী, ভুজারীপাড়া, নয়া কলোনী

121 নাম : সন্তোষ মন্ডল মায়ের নাম: ধঞ্জবাবা মন্ডল বাড়ির নং : n0016 বয়স : 32 লিঙ্গ : পুরুষ	ZMJ1567643 ফটো উপলব্ধ	122 নাম : কুশ মন্ডল পিতার নাম: মনোজ মন্ডল বাড়ির নং : N0016 বয়স : 25 লিঙ্গ : পুরুষ	ZMJ2390516 ফটো উপলব্ধ	123 নাম : তপন মন্ডল পিতার নাম: মানস মন্ডল বাড়ির নং : এন0016 বয়স : 22 লিঙ্গ : পুরুষ	ZMJ2581320 ফটো উপলব্ধ
124 নাম : গোপাল মন্ডল মায়ের নাম: ধঞ্জবাবা মন্ডল বাড়ির নং : n0016 বয়স : 36 লিঙ্গ : পুরুষ	ZMJ1456490 ফটো উপলব্ধ	125 নাম : মামুল রায় পিতার নাম: জগদীশ রায় বাড়ির নং : এন0016 বয়স : 21 লিঙ্গ : পুরুষ	ZMJ2686350 ফটো উপলব্ধ	126 নাম : গণেশ মন্ডল পিতার নাম: বিশ্বনাথ মন্ডল বাড়ির নং : এন0056 বয়স : 25 লিঙ্গ : পুরুষ	ZMJ2153963 ফটো উপলব্ধ
127 নাম : পুষ্প মন্ডল স্বামীর নাম: সুবোধ মন্ডল বাড়ির নং : n0208 বয়স : 39 লিঙ্গ : মহিলা	ZMJ1700897 ফটো উপলব্ধ	128 নাম : সুবোধ মন্ডল পিতার নাম: জগদীশ মন্ডল বাড়ির নং : n0207 বয়স : 41 লিঙ্গ : পুরুষ	ZMJ1700889 ফটো উপলব্ধ	129 নাম : কাঞ্চন মন্ডল স্বামীর নাম: মহাদেব মন্ডল বাড়ির নং : n0179 বয়স : 60 লিঙ্গ : মহিলা	ZMJ2309870 ফটো উপলব্ধ
130 নাম : মহাদেব মন্ডল পিতার নাম: রমানাথ মন্ডল বাড়ির নং : n0178 বয়স : 67 লিঙ্গ : পুরুষ	ZMJ2290211 ফটো উপলব্ধ	131 নাম : হিরনীবালা মল্লিক স্বামীর নাম: সন্তোষ মল্লিক বাড়ির নং : n0103 বয়স : 70 লিঙ্গ : মহিলা	WB/03/017/447349 ফটো উপলব্ধ	132 নাম : সন্ধ্যা মল্লিক স্বামীর নাম: পঞ্চানন মল্লিক বাড়ির নং : n0103 বয়স : 36 লিঙ্গ : মহিলা	ZMJ1567338 ফটো উপলব্ধ
133 নাম : মৌসুমি মন্ডল পিতার নাম: হরিপদ মন্ডল বাড়ির নং : এন0103 বয়স : 21 লিঙ্গ : মহিলা	ZMJ2615813 ফটো উপলব্ধ	134 নাম : পঞ্চানন মল্লিক পিতার নাম: সন্তোষ মল্লিক বাড়ির নং : n0103 বয়স : 42 লিঙ্গ : পুরুষ	MRK3210846 ফটো উপলব্ধ	135 নাম : সৌমিত্র মন্ডল পিতার নাম: হরিপদ মন্ডল বাড়ির নং : n0103 বয়স : 24 লিঙ্গ : পুরুষ	ZMJ2401966 ফটো উপলব্ধ
136 নাম : সন্তোষ মল্লিক পিতার নাম: মতিলাল মল্লিক বাড়ির নং : n0103 বয়স : 75 লিঙ্গ : পুরুষ	WB/03/017/447347 ফটো উপলব্ধ	137 নাম : মিনা সিকদার স্বামীর নাম: বৃন্দাবন সিকদার বাড়ির নং : n0103 বয়স : 44 লিঙ্গ : মহিলা	MRK2568855 ফটো উপলব্ধ	138 নাম : নারায়ন মন্ডল পিতার নাম: নিমাই মন্ডল বাড়ির নং : n0103 বয়স : 42 লিঙ্গ : পুরুষ	ZMJ1701036 ফটো উপলব্ধ
139 নাম : কল্যাণী মন্ডল স্বামীর নাম: নারায়ন মন্ডল বাড়ির নং : n0103 বয়স : 34 লিঙ্গ : মহিলা	ZMJ1383108 ফটো উপলব্ধ	140 নাম : হরিপদ মন্ডল পিতার নাম: চাঁদমোহন মন্ডল বাড়ির নং : n0103 বয়স : 47 লিঙ্গ : পুরুষ	MRK3117959 ফটো উপলব্ধ	141 নাম : আজবাবা রয় স্বামীর নাম: হুলিয়া রয় বাড়ির নং : n0029 বয়স : 67 লিঙ্গ : মহিলা	ZMJ2286714 ফটো উপলব্ধ
142 নাম : প্রতিমা রায় স্বামীর নাম: সুনীল রায় বাড়ির নং : n0029 বয়স : 33 লিঙ্গ : মহিলা	ZMJ1567528 ফটো উপলব্ধ	143 নাম : সুনীল রায় পিতার নাম: হুলিয়া রায় বাড়ির নং : n0029 বয়স : 39 লিঙ্গ : পুরুষ	MRK3210754 ফটো উপলব্ধ	144 নাম : প্রদীপ রায় পিতার নাম: হুলিয়া রায় বাড়ির নং : n0029 বয়স : 42 লিঙ্গ : পুরুষ	MRK2850758 ফটো উপলব্ধ
145 নাম : আসক্তি রায় স্বামীর নাম: প্রদীপ রায় বাড়ির নং : বয়স : 37 লিঙ্গ : মহিলা	MRK3311404 ফটো উপলব্ধ	146 নাম : রেনুকা রায় স্বামীর নাম: বিমল রায় বাড়ির নং : n0027 বয়স : 46 লিঙ্গ : মহিলা	MRK1384007 ফটো উপলব্ধ	147 নাম : রামমনি রায় স্বামীর নাম: সুভাষ রায় বাড়ির নং : n0026 বয়স : 50 লিঙ্গ : মহিলা	WB/03/017/165495 ফটো উপলব্ধ
148 নাম : যমুনা রায় স্বামীর নাম: মস্তুর রায় বাড়ির নং : n0022 বয়স : 63 লিঙ্গ : মহিলা	WB/03/017/165259 ফটো উপলব্ধ	149 নাম : কল্পনা রায় স্বামীর নাম: সমদীশ রায় বাড়ির নং : n0046 বয়স : 32 লিঙ্গ : মহিলা	ZMJ1900380 ফটো উপলব্ধ	150 নাম : রাজেশ রায় পিতার নাম: অতুল রায় বাড়ির নং : এন0047 বয়স : 23 লিঙ্গ : পুরুষ	ZMJ2549905 ফটো উপলব্ধ



বিধানসভা নির্বাচনক্ষেত্রের নং, নাম : 16-ময়নাগুড়ি  
ভাগ নং, নাম : 1-বানিয়াবাড়ী, বালারবাড়ী, ভুজারীপাড়া, নয়া কলোনী

151 নাম : বিকাশ বর্মণ পিতার নাম: চৈতন বর্মণ বাড়ির নং : এন0034 বয়স : 22 লিঙ্গ : পুরুষ	ZMJ2549855 ফটো উপলব্ধ	152 নাম : নমিতা রায় পিতার নাম: ভূপেন্দ্রনাথ রায় বাড়ির নং : এন0051 বয়স : 22 লিঙ্গ : মহিলা	ZMJ2549830 ফটো উপলব্ধ	153 নাম : রাজেশ রায় পিতার নাম: ধনেশ্বর রায় বাড়ির নং : এন0048 বয়স : 24 লিঙ্গ : পুরুষ	ZMJ2549707 ফটো উপলব্ধ
154 নাম : কয়নাত রায় পিতার নাম: ডোকা রায় বাড়ির নং : n0053 বয়স : 35 লিঙ্গ : পুরুষ	ZMJ1164896 ফটো উপলব্ধ	155 নাম : দিপালী রায় স্বামীর নাম: রতন রায় বাড়ির নং : N0193 বয়স : 30 লিঙ্গ : মহিলা	ZMJ1910421 ফটো উপলব্ধ	156 নাম : দীপু রায় মায়ের নাম: প্রতিভা রায় বাড়ির নং : n0006 বয়স : 42 লিঙ্গ : পুরুষ	MRK2742799 ফটো উপলব্ধ
157 নাম : মহেন্দ্রনাথ রায় পিতার নাম: সর্কিন্দ্রনাথ রায় বাড়ির নং : n0055 বয়স : 66 লিঙ্গ : পুরুষ	WB/03/017/165443 ফটো উপলব্ধ	158 নাম : সবিতা রায় স্বামীর নাম: আকালু রায় বাড়ির নং : n0040 বয়স : 57 লিঙ্গ : মহিলা	ZMJ2285963 ফটো উপলব্ধ	#2 159 নাম : মনোজ কুমার রায় পিতার নাম: প্রেমানন্দ রায় বাড়ির নং : n0062 বয়স : 41 লিঙ্গ : পুরুষ	MRK2742906 ফটো উপলব্ধ
160 নাম : শেফালী রায় স্বামীর নাম: বাবলু রায় বাড়ির নং : n0073 বয়স : 36 লিঙ্গ : মহিলা	ZMJ1383082 ফটো উপলব্ধ	161 নাম : পরিতোষ রায় পিতার নাম: আকালু রায় বাড়ির নং : n0040 বয়স : 34 লিঙ্গ : পুরুষ	ZMJ1456425 ফটো উপলব্ধ	162 নাম : মনোবালা রায় স্বামীর নাম: প্রফুল্ল রায় বাড়ির নং : n0040 বয়স : 59 লিঙ্গ : মহিলা	WB/03/017/165223 ফটো উপলব্ধ
163 নাম : প্রফুল্ল রায় পিতার নাম: সচীন্দ্র রায় বাড়ির নং : n0040 বয়স : 73 লিঙ্গ : পুরুষ	WB/03/017/165126 ফটো উপলব্ধ	164 নাম : বৃধু রায় পিতার নাম: সুরেন্দ্র রায় বাড়ির নং : n0073 বয়স : 56 লিঙ্গ : পুরুষ	WB/03/017/165444 ফটো উপলব্ধ	165 নাম : বাসন্তী রায় স্বামীর নাম: উপেন্দ্র রায় বাড়ির নং : n0073 বয়স : 58 লিঙ্গ : মহিলা	WB/03/017/165392 ফটো উপলব্ধ
166 নাম : পরিমল রায় পিতার নাম: ধীরেন্দ্র নাথ রায় বাড়ির নং : n0015 বয়স : 34 লিঙ্গ : পুরুষ	ZMJ1567627 ফটো উপলব্ধ	167 নাম : অমিত রায় পিতার নাম: বিনোদ রায় বাড়ির নং : এন0017 বয়স : 23 লিঙ্গ : পুরুষ	ZMJ2478147 ফটো উপলব্ধ	168 নাম : দেবেশী রায় স্বামীর নাম: সাদু রায় বাড়ির নং : n0038 বয়স : 68 লিঙ্গ : মহিলা	WB/03/017/165558 ফটো উপলব্ধ
169 নাম : মায়ী রায় স্বামীর নাম: রতন রায় বাড়ির নং : n0038 বয়স : 33 লিঙ্গ : মহিলা	ZMJ1567445 ফটো উপলব্ধ	170 নাম : দীনোবালা রায় স্বামীর নাম: রঞ্জন রায় বাড়ির নং : এন0070 বয়স : 29 লিঙ্গ : মহিলা	ZMJ2154433 ফটো উপলব্ধ	171 নাম : সান্ত্বনা রায় পিতার নাম: হরিপদ রায় বাড়ির নং : n0096 বয়স : 31 লিঙ্গ : মহিলা	ZMJ1700871 ফটো উপলব্ধ
172 নাম : মিলনচন্দ্র রায় পিতার নাম: তারিনীচন্দ্র রায় বাড়ির নং : n0083 বয়স : 71 লিঙ্গ : পুরুষ	MRK3118064 ফটো উপলব্ধ	173 নাম : কুমুদীনি বর্মণ স্বামীর নাম: চৈতন বর্মণ বাড়ির নং : n0034 বয়স : 38 লিঙ্গ : মহিলা	ZMJ1276724 ফটো উপলব্ধ	174 নাম : শ্যামল রায় পিতার নাম: ধৌলু রায় বাড়ির নং : n0034 বয়স : 42 লিঙ্গ : পুরুষ	MRK2568780 ফটো উপলব্ধ
175 নাম : সুদীপ রায় পিতার নাম: সুরেন্দ্র রায় বাড়ির নং : n0169 বয়স : 52 লিঙ্গ : পুরুষ	MRK2569929 ফটো উপলব্ধ	176 নাম : মণ্ডু রায় পিতার নাম: দেওয়ান রায় বাড়ির নং : n0165 বয়স : 60 লিঙ্গ : পুরুষ	WB/03/017/102018 ফটো উপলব্ধ	177 নাম : কমল রায় মায়ের নাম: চিন্তামোহন রায় বাড়ির নং : n0048 বয়স : 34 লিঙ্গ : পুরুষ	ZMJ1808443 ফটো উপলব্ধ
178 নাম : শুক্লা রায় স্বামীর নাম: সন্দীপ রায় বাড়ির নং : এন0096 বয়স : 25 লিঙ্গ : মহিলা	ZMJ2490563 ফটো উপলব্ধ	179 নাম : প্রদীপ রায় পিতার নাম: খগিন রায় বাড়ির নং : n0160 বয়স : 42 লিঙ্গ : পুরুষ	MRK2850477 ফটো উপলব্ধ	180 নাম : মিনতী রায় স্বামীর নাম: শান্ত রায় বাড়ির নং : n0158 বয়স : 46 লিঙ্গ : মহিলা	MRK1384031 ফটো উপলব্ধ



বিধানসভা নির্বাচনক্ষেত্রের নং, নাম : 16-ময়নাগুড়ি  
ভাগ নং, নাম : 1-বানিয়াবাড়ী, বালারবাড়ী, ভুজারীপাড়া, নয়া কলোনী

181 নাম : বৃধোবালা রায় স্বামীর নাম: শৈলেন রায় বাড়ির নং : n0119 বয়স : 45 লিঙ্গ : মহিলা	MRK2850071 ফটো উপলব্ধ	182 নাম : নির্মল রায় পিতার নাম: গিরেন রায় বাড়ির নং : n0064 বয়স : 33 লিঙ্গ : পুরুষ	ZMJ1456599 ফটো উপলব্ধ	183 নাম : ছবিতা রায় স্বামীর নাম: সোনাপদ রায় বাড়ির নং : n0064 বয়স : 38 লিঙ্গ : মহিলা	MRK3045416 ফটো উপলব্ধ
184 নাম : সোনাপদ রায় মায়ের নাম: বর্নেশ্বরী রায় বাড়ির নং : n0064 বয়স : 39 লিঙ্গ : পুরুষ	MRK3045382 ফটো উপলব্ধ	185 নাম : ফুলতী রায় স্বামীর নাম: গিরেন্দ্রনাথ রায় বাড়ির নং : n0064 বয়স : 50 লিঙ্গ : মহিলা	WB/03/017/198515 ফটো উপলব্ধ	186 নাম : দিলীপ রায় পিতার নাম: শুকলাল রায় বাড়ির নং : n0070 বয়স : 42 লিঙ্গ : পুরুষ	MRK2569275 ফটো উপলব্ধ
187 নাম : দেবেশ রায় পিতার নাম: পুন্য রায় বাড়ির নং : n0215 বয়স : 58 লিঙ্গ : পুরুষ	WB/03/017/099006 ফটো উপলব্ধ	188 নাম : বাসন্তী রায় স্বামীর নাম: লক্ষীন্দর রায় বাড়ির নং : n0200 বয়স : 44 লিঙ্গ : মহিলা	MRK2742864 ফটো উপলব্ধ	189 নাম : রবি রায় পিতার নাম: শিবেন রায় বাড়ির নং : n0198 বয়স : 47 লিঙ্গ : পুরুষ	MRK1383058 ফটো উপলব্ধ
190 নাম : রতন রায় পিতার নাম: নিরেন রায় বাড়ির নং : n0193 বয়স : 32 লিঙ্গ : পুরুষ	ZMJ1456714 ফটো উপলব্ধ	191 নাম : লাভলী রায় স্বামীর নাম: পবিত্র কুমার রায় বাড়ির নং : n0009 বয়স : 48 লিঙ্গ : মহিলা	CGT1306117 ফটো উপলব্ধ	192 নাম : মায়ারায় স্বামীর নাম: জগদীশ রায় বাড়ির নং : n0189 বয়স : 43 লিঙ্গ : মহিলা	MRK1461763 ফটো উপলব্ধ
193 নাম : কিশোর চন্দ্র রায় পিতার নাম: দিনেশ রায় বাড়ির নং : n0074 বয়স : 33 লিঙ্গ : পুরুষ	ZMJ1456532 ফটো উপলব্ধ	194 নাম : শ্যামল রায় পিতার নাম: কিরন চন্দ্র রায় বাড়ির নং : n0044 বয়স : 40 লিঙ্গ : পুরুষ	MRK3045424 ফটো উপলব্ধ	195 নাম : বিশ্বনাথ রায় পিতার নাম: মলিন রায় বাড়ির নং : n0043 বয়স : 34 লিঙ্গ : পুরুষ	ZMJ1567601 ফটো উপলব্ধ
196 নাম : বাবলু রায় পিতার নাম: গঙ্গাধর রায় বাড়ির নং : n0037 বয়স : 42 লিঙ্গ : পুরুষ	MRK3117967 ফটো উপলব্ধ	197 নাম : বিরবালা রায় স্বামীর নাম: গঙ্গাধর রায় বাড়ির নং : n0037 বয়স : 73 লিঙ্গ : মহিলা	WB/03/017/165073 ফটো উপলব্ধ	198 নাম : নিবিল রায় মায়ের নাম: রুবি রায় বাড়ির নং : N0059 বয়স : 25 লিঙ্গ : পুরুষ	ZMJ2424927 ফটো উপলব্ধ
199 নাম : মিঠু রায় স্বামীর নাম: জয়ন্ত কুমার রায় বাড়ির নং : n0063 বয়স : 43 লিঙ্গ : মহিলা	ZMJ0511360 ফটো উপলব্ধ	200 নাম : আরতী রায় স্বামীর নাম: বিমল রায় বাড়ির নং : N0040 বয়স : 33 লিঙ্গ : মহিলা	ZMJ2426310 ফটো উপলব্ধ	201 নাম : চম্পা রায় স্বামীর নাম: পরেশ চন্দ্র রায় বাড়ির নং : n0061 বয়স : 51 লিঙ্গ : মহিলা	WB/03/017/459517 ফটো উপলব্ধ
202 নাম : মাধবী রায় স্বামীর নাম: অজিত রায় বাড়ির নং : n0058 বয়স : 50 লিঙ্গ : মহিলা	WB/03/017/165509 ফটো উপলব্ধ	203 নাম : মুনাল রায় পিতার নাম: গজেন্দ্র নাথ রায় বাড়ির নং : n0015 বয়স : 26 লিঙ্গ : পুরুষ	ZMJ2109312 ফটো উপলব্ধ	204 নাম : অনিমা রয় স্বামীর নাম: উত্তম রয় বাড়ির নং : এন0055 বয়স : 29 লিঙ্গ : মহিলা	ZMJ2154276 ফটো উপলব্ধ
205 নাম : মালতী রায় স্বামীর নাম: অভিজিৎ রায় বাড়ির নং : এন0074 বয়স : 28 লিঙ্গ : মহিলা	ZMJ2153948 ফটো উপলব্ধ	206 নাম : মানব রায় পিতার নাম: অজিত রায় বাড়ির নং : এন0058 বয়স : 25 লিঙ্গ : পুরুষ	ZMJ2153971 ফটো উপলব্ধ	207 নাম : লোকেশচন্দ্র রায় পিতার নাম: ধীরেন্দ্রনাথ রায় বাড়ির নং : n0015 বয়স : 43 লিঙ্গ : পুরুষ	MRK2569069 ফটো উপলব্ধ
208 নাম : বিকাশ রায় পিতার নাম: পূর্ণ রায় বাড়ির নং : n0041 বয়স : 35 লিঙ্গ : পুরুষ	ZMJ1277052 ফটো উপলব্ধ	209 নাম : মিতালী রায় স্বামীর নাম: সুবীর রায় বাড়ির নং : n0039 বয়স : 31 লিঙ্গ : মহিলা	ZMJ1567320 ফটো উপলব্ধ	210 নাম : দেবারু রায় পিতার নাম: ধলু রায় বাড়ির নং : n0041 বয়স : 66 লিঙ্গ : পুরুষ	WB/03/017/165129 ফটো উপলব্ধ



বিধানসভা নির্বাচনক্ষেত্রের নং, নাম : 16-ময়নাগুড়ি  
ভাগ নং, নাম : 1-বানিয়াবাড়ী, বালারবাড়ী, ভুজারীপাড়া, নয়া কলোনী

211 নাম : মুকুল রায় পিতার নাম: সুধীর রায় বাড়ির নং : n0070 বয়স : 34 লিঙ্গ : পুরুষ	ZMJ1456607 ফটো উপলব্ধ	212 নাম : চকচকি রায় স্বামীর নাম: সিক্তনাথ রায় বাড়ির নং : n0067 বয়স : 96 লিঙ্গ : মহিলা	WB/03/017/165486 ফটো উপলব্ধ	213 নাম : মায়ারায় স্বামীর নাম: দীপু রায় বাড়ির নং : n0066 বয়স : 46 লিঙ্গ : মহিলা	ZMJ1276872 ফটো উপলব্ধ
214 নাম : পূর্ণ রায় পিতার নাম: ডাকালী রায় বাড়ির নং : n0074 বয়স : 58 লিঙ্গ : পুরুষ	MRK1384791 ফটো উপলব্ধ	215 নাম : দীপক লক্ষর পিতার নাম: সন্তোষ লক্ষর বাড়ির নং : n0065 বয়স : 48 লিঙ্গ : পুরুষ	ZMJ1701010 ফটো উপলব্ধ	216 নাম : অঞ্জলী রায় স্বামীর নাম: দেবেশ রায় বাড়ির নং : n0221 বয়স : 42 লিঙ্গ : মহিলা	MRK2543148 ফটো উপলব্ধ
217 নাম : দীপু রায় পিতার নাম: ভোতরো রায় বাড়ির নং : n0216 বয়স : 41 লিঙ্গ : পুরুষ	MRK2823805 ফটো উপলব্ধ	218 নাম : কবিতা রায় স্বামীর নাম: জীবেন্দ্র নাথ রায় বাড়ির নং : n0204 বয়স : 43 লিঙ্গ : মহিলা	MRK2742849 ফটো উপলব্ধ	219 নাম : প্রীতিলতা রায় স্বামীর নাম: রবীন্দ্রনাথ রায় বাড়ির নং : n0009 বয়স : 37 লিঙ্গ : মহিলা	ZMJ0510644 ফটো উপলব্ধ
220 নাম : পঞ্চমী রায় স্বামীর নাম: পাতাল রায় বাড়ির নং : n0074 বয়স : 50 লিঙ্গ : মহিলা	MRK1384841 ফটো উপলব্ধ	221 নাম : কাশীনাথ রায় পিতার নাম: ভবেন্দ্র রায় বাড়ির নং : n0045 বয়স : 59 লিঙ্গ : পুরুষ	WB/03/017/165246 ফটো উপলব্ধ	222 নাম : সাদুরাম রায় পিতার নাম: ক্ষীরপ্রসাদ রায় বাড়ির নং : n0038 বয়স : 76 লিঙ্গ : পুরুষ	WB/03/017/165145 ফটো উপলব্ধ
223 নাম : ফুলবালা রায় স্বামীর নাম: সতীশ রায় বাড়ির নং : n0033 বয়স : 69 লিঙ্গ : মহিলা	WB/03/017/165559 ফটো উপলব্ধ	224 নাম : সরস্বতী রায় স্বামীর নাম: নিপেন রায় বাড়ির নং : n0024 বয়স : 46 লিঙ্গ : মহিলা	MRK1382613 ফটো উপলব্ধ	225 নাম : ললিতা রায় স্বামীর নাম: ললিত রায় বাড়ির নং : n0032 বয়স : 33 লিঙ্গ : মহিলা	ZMJ1456433 ফটো উপলব্ধ
226 নাম : ললিতা রায় স্বামীর নাম: উপেন রায় বাড়ির নং : n0025 বয়স : 53 লিঙ্গ : মহিলা	ZMJ2296572 ফটো উপলব্ধ	227 নাম : খরবরু রায় পিতার নাম: মনধন রায় বাড়ির নং : n0154 বয়স : 76 লিঙ্গ : পুরুষ	MRK2850485 ফটো উপলব্ধ	228 নাম : অনিতা রায় স্বামীর নাম: খোকন রায় বাড়ির নং : n0072 বয়স : 53 লিঙ্গ : মহিলা	WB/03/017/165256 ফটো উপলব্ধ
229 নাম : অলকা রায় স্বামীর নাম: উপেন রায় বাড়ির নং : n0024 বয়স : 52 লিঙ্গ : মহিলা	MRK1382431 ফটো উপলব্ধ	230 নাম : বাবলু রায় পিতার নাম: সাবু রায় বাড়ির নং : n0077 বয়স : 42 লিঙ্গ : পুরুষ	MRK2850733 ফটো উপলব্ধ	231 নাম : হিমা রায় স্বামীর নাম: বিদ্যাৎ রায় বাড়ির নং : N0058 বয়স : 29 লিঙ্গ : মহিলা	ZMJ2003721 ফটো উপলব্ধ
232 নাম : গজেন্দ্রনাথ রায় পিতার নাম: সুরেন্দ্র নাথ রায় বাড়ির নং : n0015 বয়স : 61 লিঙ্গ : পুরুষ	ZMJ2295319 ফটো উপলব্ধ	233 নাম : মোনা লক্ষর পিতার নাম: দীপক লক্ষর বাড়ির নং : N0065 বয়স : 26 লিঙ্গ : মহিলা	ZMJ2424828 ফটো উপলব্ধ	234 নাম : কান্তিলালা রায় স্বামীর নাম: বুধু রায় বাড়ির নং : n0073 বয়স : 51 লিঙ্গ : মহিলা	WB/03/017/165393 ফটো উপলব্ধ
235 নাম : প্রমথ চন্দ্র রায় পিতার নাম: ধীরেন্দ্র নাথ রায় বাড়ির নং : n0015 বয়স : 36 লিঙ্গ : পুরুষ	ZMJ1164847 ফটো উপলব্ধ	236 নাম : দেবরাজ রায় পিতার নাম: পরেশ চন্দ্র রায় বাড়ির নং : এন0061 বয়স : 22 লিঙ্গ : পুরুষ	ZMJ2530020 ফটো উপলব্ধ	237 নাম : বাপ্পা রায় পিতার নাম: বুধু রায় বাড়ির নং : এন0073 বয়স : 27 লিঙ্গ : পুরুষ	ZMJ2153955 ফটো উপলব্ধ
238 নাম : বিনোদিনী রায় স্বামীর নাম: বসন্ত রায় বাড়ির নং : n0032 বয়স : 36 লিঙ্গ : মহিলা	ZMJ1456391 ফটো উপলব্ধ	239 নাম : মায়ারায় স্বামীর নাম: শ্যামল রায় বাড়ির নং : n0025 বয়স : 34 লিঙ্গ : মহিলা	ZMJ1456508 ফটো উপলব্ধ	240 নাম : গুরুদেব রায় পিতার নাম: সুরেন রায় বাড়ির নং : n0021 বয়স : 29 লিঙ্গ : পুরুষ	ZMJ1808435 ফটো উপলব্ধ



বিধানসভা নির্বাচনক্ষেত্রের নং, নাম : 16-ময়নাগুড়ি  
ভাগ নং, নাম : 1-বানিয়াবাড়ী, বালারবাড়ী, ভুজারীপাড়া, নয়া কলোনী

#2 241 নাম : দীপক রায় পিতার নাম: অতুল রায় বাড়ির নং : উওর মাধবডাঙ্গা বয়স : 29 লিঙ্গ : পুরুষ	ZMJ2003671 ফটো উপলব্ধ	242 নাম : প্রিয়াক্ষা রায় পিতার নাম: বাবলু রায় বাড়ির নং : এন0037 বয়স : 22 লিঙ্গ : মহিলা	ZMJ2549772 ফটো উপলব্ধ	243 নাম : জ্যোতির্ময় রায় পিতার নাম: সুরেশ রায় বাড়ির নং : এন0015 বয়স : 22 লিঙ্গ : পুরুষ	ZMJ2549756 ফটো উপলব্ধ
244 নাম : মেনকা রায় পিতার নাম: লোকেশ্বর রায় বাড়ির নং : এন0200 বয়স : 24 লিঙ্গ : মহিলা	ZMJ2549681 ফটো উপলব্ধ	245 নাম : তপতী রায় স্বামীর নাম: প্রদীপ রায় বাড়ির নং : স্ক বয়স : 30 লিঙ্গ : মহিলা	ZMJ2399921 ফটো উপলব্ধ	246 নাম : শান্তি রায় স্বামীর নাম: পূর্ণমন রায় বাড়ির নং : n0041 বয়স : 62 লিঙ্গ : মহিলা	MRK1383256 ফটো উপলব্ধ
247 নাম : মলিন রায় পিতার নাম: ধলু রায় বাড়ির নং : n0041 বয়স : 59 লিঙ্গ : পুরুষ	MRK3118072 ফটো উপলব্ধ	248 নাম : ফুলতী রায় স্বামীর নাম: দেবরু রায় বাড়ির নং : n0041 বয়স : 59 লিঙ্গ : মহিলা	WB/03/017/165271 ফটো উপলব্ধ	249 নাম : শুভময় রায় পিতার নাম: সুদীপ রায় বাড়ির নং : এন0169 বয়স : 25 লিঙ্গ : পুরুষ	ZMJ2154037 ফটো উপলব্ধ
250 নাম : সুকুমার রায় মায়ের নাম: মালতী রায় বাড়ির নং : n0039 বয়স : 40 লিঙ্গ : পুরুষ	MRK3210796 ফটো উপলব্ধ	251 নাম : নিত্যগোপাল রায় পিতার নাম: হরগোবিন্দ রায় বাড়ির নং : n0059 বয়স : 61 লিঙ্গ : পুরুষ	MRK1385434 ফটো উপলব্ধ	252 নাম : মনিষা রায় স্বামীর নাম: মনোজ কুমার রায় বাড়ির নং : n0062 বয়স : 28 লিঙ্গ : মহিলা	ZMJ1901040 ফটো উপলব্ধ
253 নাম : ময়না রায় স্বামীর নাম: সুরেশ রায় বাড়ির নং : n0164 বয়স : 46 লিঙ্গ : মহিলা	MRK1383827 ফটো উপলব্ধ	254 নাম : সুদেপ্তা রায় পিতার নাম: জ্যোতির্ময় রায় বাড়ির নং : এন0061 বয়স : 23 লিঙ্গ : মহিলা	ZMJ2478030 ফটো উপলব্ধ	255 নাম : দলিন রায় পিতার নাম: অতিয়া রায় বাড়ির নং : n0064 বয়স : 48 লিঙ্গ : পুরুষ	MRK3311446 ফটো উপলব্ধ
256 নাম : অনিমা রায় স্বামীর নাম: ভবেশ্বর রায় বাড়ির নং : এন000 বয়স : 44 লিঙ্গ : মহিলা	MRK2515823 ফটো উপলব্ধ	257 নাম : অরুনা রায় স্বামীর নাম: সঞ্জয় রায় বাড়ির নং : n0018 বয়স : 27 লিঙ্গ : মহিলা	ZMJ2086494 ফটো উপলব্ধ	258 নাম : জ্যোতিকা রায় স্বামীর নাম: জগৎ রায় বাড়ির নং : n0015 বয়স : 38 লিঙ্গ : মহিলা	ZMJ1276757 ফটো উপলব্ধ
259 নাম : সুরো বালা রায় পিতার নাম: গোরচন রায় বাড়ির নং : এন0057 বয়স : 25 লিঙ্গ : মহিলা	ZMJ2154169 ফটো উপলব্ধ	260 নাম : মায়ী রায় স্বামীর নাম: হরিপদ রায় বাড়ির নং : n0096 বয়স : 48 লিঙ্গ : মহিলা	MRK2569119 ফটো উপলব্ধ	261 নাম : জ্ঞানলতা রায় পিতার নাম: নিতাই রায় বাড়ির নং : n0075 বয়স : 30 লিঙ্গ : মহিলা	ZMJ1900299 ফটো উপলব্ধ
262 নাম : দীনবালা রায় স্বামীর নাম: খরবরু রায় বাড়ির নং : n0155 বয়স : 66 লিঙ্গ : মহিলা	ZMJ2731388 ফটো উপলব্ধ	263 নাম : বসুমিতা রায় স্বামীর নাম: মনমোহন রায় বাড়ির নং : n0146 বয়স : 42 লিঙ্গ : মহিলা	ZMJ1567403 ফটো উপলব্ধ	264 নাম : মনমোহন রায় পিতার নাম: সোনা মোহন রায় বাড়ির নং : n0146 বয়স : 48 লিঙ্গ : পুরুষ	WB/03/017/120921 ফটো উপলব্ধ
265 নাম : প্রমিলা রায় স্বামীর নাম: বাবলু রায় বাড়ির নং : n0106 বয়স : 39 লিঙ্গ : মহিলা	MRK3210697 ফটো উপলব্ধ	266 নাম : ধনেশ্বর রায় পিতার নাম: চিত্তামন রায় বাড়ির নং : n0048 বয়স : 47 লিঙ্গ : পুরুষ	MRK1383082 ফটো উপলব্ধ	267 নাম : উপেন রায় পিতার নাম: সুরেন রায় বাড়ির নং : n0073 বয়স : 66 লিঙ্গ : মহিলা	WB/03/017/165418 ফটো উপলব্ধ
268 নাম : কল্যানী রায় স্বামীর নাম: তুলেন রায় বাড়ির নং : n0072 বয়স : 50 লিঙ্গ : মহিলা	WB/03/017/165255 ফটো উপলব্ধ	269 নাম : জয়ন্তী রায় পিতার নাম: হরগোবিন্দ রায় বাড়ির নং : n0071 বয়স : 56 লিঙ্গ : মহিলা	WB/03/017/165539 ফটো উপলব্ধ	270 নাম : অঞ্জলী রায় স্বামীর নাম: দিলীপ রায় বাড়ির নং : n0070 বয়স : 38 লিঙ্গ : মহিলা	ZMJ1164888 ফটো উপলব্ধ



বিধানসভা নির্বাচনক্ষেত্রের নং, নাম : 16-ময়নাগুড়ি  
ভাগ নং, নাম : 1-বানিয়াবাড়ী, বালারবাড়ী, ভুজারীপাড়া, নয়া কলোনী

271 নাম : রঞ্জন রায় পিতার নাম: সুধীর রায় বাড়ির নং : n0070 বয়স : 30 লিঙ্গ : পুরুষ	ZMJ1767581 ফটো উপলব্ধ	272 নাম : সুমিত্রা রায় স্বামীর নাম: অনিরুদ্ধ রায় বাড়ির নং : n0009 বয়স : 26 লিঙ্গ : মহিলা	ZMJ2086502 ফটো উপলব্ধ	273 নাম : অতিশ্রী রায় স্বামীর নাম: সাবু রায় বাড়ির নং : n0077 বয়স : 63 লিঙ্গ : মহিলা	WB/03/017/165219 ফটো উপলব্ধ
274 নাম : সুকুমার রায় পিতার নাম: মহিন্দ্র রায় বাড়ির নং : n0028 বয়স : 33 লিঙ্গ : পুরুষ	ZMJ1456565 ফটো উপলব্ধ	275 নাম : তিনশ্রী রায় স্বামীর নাম: নালচন রায় বাড়ির নং : n0027 বয়স : 51 লিঙ্গ : মহিলা	WB/03/017/165137 ফটো উপলব্ধ	276 নাম : ভাগ্যশ্রী রায় পিতার নাম: সুভাষ রায় বাড়ির নং : n0026 বয়স : 31 লিঙ্গ : মহিলা	ZMJ1701028 ফটো উপলব্ধ
277 নাম : সুভাষ রায় পিতার নাম: রমেশ রায় বাড়ির নং : n0026 বয়স : 60 লিঙ্গ : পুরুষ	WB/03/017/165475 ফটো উপলব্ধ	278 নাম : দিলীপ রায় পিতার নাম: সুরেন রায় বাড়ির নং : n0073 বয়স : 50 লিঙ্গ : পুরুষ	WB/03/017/165036 ফটো উপলব্ধ	279 নাম : মঙ্গলু রায় পিতার নাম: সুরেন রায় বাড়ির নং : n0073 বয়স : 53 লিঙ্গ : পুরুষ	WB/03/017/165364 ফটো উপলব্ধ
280 নাম : বুধেবালা রায় স্বামীর নাম: মণ্টু রায় বাড়ির নং : n0166 বয়স : 57 লিঙ্গ : মহিলা	WB/03/017/102437 ফটো উপলব্ধ	281 নাম : তাপসী রায় স্বামীর নাম: অমল রায় বাড়ির নং : n0162 বয়স : 39 লিঙ্গ : মহিলা	MRK3210960 ফটো উপলব্ধ	282 নাম : রতিকা রায় স্বামীর নাম: অরবিন্দ রায় বাড়ির নং : n0161 বয়স : 40 লিঙ্গ : মহিলা	MRK2850915 ফটো উপলব্ধ
283 নাম : লক্ষ্মী রায় পিতার নাম: দিলীপ রায় বাড়ির নং : এন0077 বয়স : 23 লিঙ্গ : মহিলা	ZMJ2549723 ফটো উপলব্ধ	284 নাম : অঞ্জনা রায় স্বামীর নাম: শ্যামল রায় বাড়ির নং : n0044 বয়স : 33 লিঙ্গ : মহিলা	ZMJ1963651 ফটো উপলব্ধ	285 নাম : সুমিতা রায় স্বামীর নাম: বানেশ্বর রায় বাড়ির নং : n0048 বয়স : 45 লিঙ্গ : মহিলা	ZMJ1701135 ফটো উপলব্ধ
286 নাম : মতিয়ার রহমান পিতার নাম: মোহাম্মদ বুলবুল হক বাড়ির নং : n0045 বয়স : 37 লিঙ্গ : পুরুষ	MRK3311420 ফটো উপলব্ধ	287 নাম : শেফালী রায়(বর্মন) স্বামীর নাম: সঞ্জয় রায় বাড়ির নং : n0010 বয়স : 38 লিঙ্গ : মহিলা	ZMJ1700996 ফটো উপলব্ধ	288 নাম : অতিক রায় পিতার নাম: ভবেশ রায় বাড়ির নং : N000 বয়স : 24 লিঙ্গ : পুরুষ	ZMJ2400125 ফটো উপলব্ধ
289 নাম : পুষ্পা রায় স্বামীর নাম: পূর্ণ রায় বাড়ির নং : n0074 বয়স : 54 লিঙ্গ : মহিলা	MRK1384817 ফটো উপলব্ধ	290 নাম : বিথিকা রায় স্বামীর নাম: মহেশ রায় বাড়ির নং : n0015 বয়স : 36 লিঙ্গ : মহিলা	ZMJ1276781 ফটো উপলব্ধ	291 নাম : ননীগোপাল রায় পিতার নাম: সুরেশ রায় বাড়ির নং : n0015 বয়স : 31 লিঙ্গ : পুরুষ	ZMJ1567635 ফটো উপলব্ধ
292 নাম : সুমিতা রায় স্বামীর নাম: তপন রায় বাড়ির নং : n0038 বয়স : 39 লিঙ্গ : মহিলা	CGT2508414 ফটো উপলব্ধ	293 নাম : দ্বিপেন রায় মায়ের নাম: গৌরী রায় বাড়ির নং : n0024 বয়স : 28 লিঙ্গ : পুরুষ	ZMJ2086437 ফটো উপলব্ধ	294 নাম : সুমিতী রায় স্বামীর নাম: দিনবন্ধু রায় বাড়ির নং : n0074 বয়স : 63 লিঙ্গ : মহিলা	WB/03/017/165218 ফটো উপলব্ধ
295 নাম : দিনবন্ধু রায় পিতার নাম: ডাকালী রায় বাড়ির নং : n0074 বয়স : 69 লিঙ্গ : পুরুষ	WB/03/017/165506 ফটো উপলব্ধ	296 নাম : বিভূতি রায় পিতার নাম: দেবেশ রায় বাড়ির নং : N0215 বয়স : 24 লিঙ্গ : পুরুষ	ZMJ2424968 ফটো উপলব্ধ	297 নাম : মালতী রায় স্বামীর নাম: মিতুন রায় বাড়ির নং : n0057 বয়স : 28 লিঙ্গ : মহিলা	ZMJ2086460 ফটো উপলব্ধ
298 নাম : অযোদ্ধা রায় পিতার নাম: বলিন্দনাথ রায় বাড়ির নং : n0009 বয়স : 59 লিঙ্গ : পুরুষ	WB/03/017/165279 ফটো উপলব্ধ	299 নাম : বিনোদ রায় পিতার নাম: আকালু রায় বাড়ির নং : n0017 বয়স : 50 লিঙ্গ : পুরুষ	MRK1384064 ফটো উপলব্ধ	300 নাম : দিপা রায় স্বামীর নাম: গুরুদেব রায় বাড়ির নং : এন0021 বয়স : 23 লিঙ্গ : মহিলা	ZMJ2584605 ফটো উপলব্ধ

বিধানসভা নির্বাচনক্ষেত্রের নং, নাম : 16-ময়নাগুড়ি  
ভাগ নং, নাম : 1-বানিয়াবাড়ী, বালারবাড়ী, ভুজারীপাড়া, নয়া কলোনী

301	MRK1385830	ফটো উপলব্ধ	302	MRK3210820	ফটো উপলব্ধ	303	ZMJ1456615	ফটো উপলব্ধ
নাম : রেণুকা রায় স্বামীর নাম: সুরেন্দ্র রায় বাড়ির নং : উওর মাধবডাঙ্গা বয়স : 70 লিঙ্গ : মহিলা			নাম : বাসন্তী রায় স্বামীর নাম: মলিন রায় বাড়ির নং : n0105 বয়স : 54 লিঙ্গ : মহিলা			নাম : বিষ্ণু রায় পিতার নাম: পিরেন রায় বাড়ির নং : n0064 বয়স : 32 লিঙ্গ : পুরুষ		
304	ZMJ1808492	ফটো উপলব্ধ	305	ZMJ2086536	ফটো উপলব্ধ	306	WB/03/017/165187	ফটো উপলব্ধ
নাম : মিঠু রায় পিতার নাম: তুলেন রায় বাড়ির নং : n0072 বয়স : 29 লিঙ্গ : পুরুষ			নাম : বিভাস রায় পিতার নাম: জ্যোতির্ময় রায় বাড়ির নং : n0061 বয়স : 26 লিঙ্গ : পুরুষ			নাম : দিনবালা রায় স্বামীর নাম: ভোকা রায় বাড়ির নং : n0053 বয়স : 67 লিঙ্গ : মহিলা		
307	WB/03/017/165070	ফটো উপলব্ধ	308	ZMJ1277185	ফটো উপলব্ধ	309	MRK1383140	ফটো উপলব্ধ
নাম : জানকী রায় স্বামীর নাম: বিশেশ্বর রায় বাড়ির নং : n0049 বয়স : 68 লিঙ্গ : মহিলা			নাম : কম্পনা রায় স্বামীর নাম: অনেশ্বর রায় বাড়ির নং : n0048 বয়স : 38 লিঙ্গ : মহিলা			নাম : তিলক রায় পিতার নাম: কুথা রায় বাড়ির নং : n0065 বয়স : 65 লিঙ্গ : পুরুষ		
310	MRK2868628	ফটো উপলব্ধ	311	ZMJ1701127	ফটো উপলব্ধ	Q 312	ZMJ1808393	ফটো উপলব্ধ
নাম : দীপক রায় পিতার নাম: গাঠু রায় বাড়ির নং : n0217 বয়স : 42 লিঙ্গ : পুরুষ			নাম : জীবেন্দ্র নাথ রায় পিতার নাম: চন্দ্র কান্ত রায় বাড়ির নং : n0204 বয়স : 62 লিঙ্গ : পুরুষ			নাম : লোকেশ্বর রায় পিতার নাম: নিপচা রায় বাড়ির নং : বয়স : 55 লিঙ্গ : পুরুষ		
313	MRK2568954	ফটো উপলব্ধ	314	WB/03/017/039045	ফটো উপলব্ধ	315	ZMJ2040475	ফটো উপলব্ধ
নাম : রুপনারায়ন রায় পিতার নাম: বলিন্দ্র নাথ রায় বাড়ির নং : n0009 বয়স : 45 লিঙ্গ : পুরুষ			নাম : অঞ্জনা রায় স্বামীর নাম: নিরেন রায় বাড়ির নং : n0192 বয়স : 49 লিঙ্গ : মহিলা			নাম : নীরেন রায় পিতার নাম: নুপেন রায় বাড়ির নং : n0191 বয়স : 57 লিঙ্গ : পুরুষ		
316	ZMJ1700863	ফটো উপলব্ধ	317	MRK2568939	ফটো উপলব্ধ	318	ZMJ1701150	ফটো উপলব্ধ
নাম : মহাদেব রায় পিতার নাম: অনন্ত রায় বাড়ির নং : n0183 বয়স : 38 লিঙ্গ : পুরুষ			নাম : রবীন্দ্রনাথ রায় পিতার নাম: বলিন্দ্রনাথ রায় বাড়ির নং : n0009 বয়স : 49 লিঙ্গ : পুরুষ			নাম : মীরা রায় স্বামীর নাম: উত্তম রায় বাড়ির নং : n0009 বয়স : 51 লিঙ্গ : মহিলা		
319	ZMJ1456516	ফটো উপলব্ধ	320	MRK2568988	ফটো উপলব্ধ	321	WB/03/017/165401	ফটো উপলব্ধ
নাম : মামুল রায় পিতার নাম: হরি রায় বাড়ির নং : n0035 বয়স : 37 লিঙ্গ : পুরুষ			নাম : অমল রায় পিতার নাম: হরি রায় বাড়ির নং : n0035 বয়স : 43 লিঙ্গ : পুরুষ			নাম : হরি রায় পিতার নাম: বিষাদ রায় বাড়ির নং : n0035 বয়স : 66 লিঙ্গ : পুরুষ		
322	MRK2569184	ফটো উপলব্ধ	323	ZMJ1383066	ফটো উপলব্ধ	324	WB/03/017/165284	ফটো উপলব্ধ
নাম : নারায়ন চন্দ্র রায় পিতার নাম: দীননাথ রায় বাড়ির নং : n0030 বয়স : 42 লিঙ্গ : পুরুষ			নাম : নন্দিতা রায় (সিংহ) স্বামীর নাম: অমল চন্দ্র রায় বাড়ির নং : n0063 বয়স : 43 লিঙ্গ : মহিলা			নাম : দীপকচন্দ্র রায় পিতার নাম: বিপিনচন্দ্র রায় বাড়ির নং : n0063 বয়স : 49 লিঙ্গ : পুরুষ		
325	WB/03/017/165535	ফটো উপলব্ধ	326	WB/03/017/165423	ফটো উপলব্ধ	327	MRK1383991	ফটো উপলব্ধ
নাম : জয়সুকুমার রায় পিতার নাম: বিপিনচন্দ্র রায় বাড়ির নং : n0063 বয়স : 52 লিঙ্গ : পুরুষ			নাম : মালতী রায় স্বামীর নাম: প্রেমানন্দ রায় বাড়ির নং : n0062 বয়স : 52 লিঙ্গ : মহিলা			নাম : মায়না রায় স্বামীর নাম: বিনোদ রায় বাড়ির নং : n0061 বয়স : 46 লিঙ্গ : মহিলা		
328	MRK2742872	ফটো উপলব্ধ	329	ZMJ2549731	ফটো উপলব্ধ	330	MRK1383454	ফটো উপলব্ধ
নাম : কর্ণদেব রায় পিতার নাম: ভোকা রায় বাড়ির নং : n0053 বয়স : 42 লিঙ্গ : পুরুষ			নাম : অরুণ রায় পিতার নাম: সোনাপদ রায় বাড়ির নং : এন0064 বয়স : 22 লিঙ্গ : পুরুষ			নাম : বিমল রায় পিতার নাম: লালচন রায় বাড়ির নং : n0027 বয়স : 47 লিঙ্গ : পুরুষ		



বিধানসভা নির্বাচনক্ষেত্রের নং, নাম : 16-ময়নাগুড়ি  
ভাগ নং, নাম : 1-বানিয়াবাড়ী, বালারবাড়ী, ভুজারীপাড়া, নয়া কলোনী

331 নাম : গৌরী রায় স্বামীর নাম : ভূপেন রায় বাড়ির নং : n0024 বয়স : 42 লিঙ্গ : মহিলা	ZMJ1567494 ফটো উপলব্ধ	332 নাম : গিরেন রায় পিতার নাম : হেমেন্দ্র নাথ রায় বাড়ির নং : n0064 বয়স : 58 লিঙ্গ : পুরুষ	ZMJ2356723 ফটো উপলব্ধ	333 নাম : রমা রায় পিতার নাম : বঙ্কিম চন্দ্র রায় বাড়ির নং : n0008 বয়স : 28 লিঙ্গ : মহিলা	ZMJ1900513 ফটো উপলব্ধ
334 নাম : ভবতোষ রায় পিতার নাম : হরিহর রায় বাড়ির নং : n0058 বয়স : 35 লিঙ্গ : পুরুষ	ZMJ1276989 ফটো উপলব্ধ	335 নাম : অজকালী রায় স্বামীর নাম : মিলনচন্দ্র রায় বাড়ির নং : n0083 বয়স : 61 লিঙ্গ : মহিলা	WB/03/017/165552 ফটো উপলব্ধ	336 নাম : ভূপেন্দ্র নাথ রায় পিতার নাম : শুকারু রায় বাড়ির নং : n0051 বয়স : 55 লিঙ্গ : পুরুষ	MRK2849891 ফটো উপলব্ধ
#2 337 নাম : রুবি রায় পিতার নাম : সুশীল চন্দ্র রায় বাড়ির নং : n0059 বয়স : 47 লিঙ্গ : মহিলা	ZMJ1164904 ফটো উপলব্ধ	338 নাম : সুধীর রায় পিতার নাম : হুসিয়া রায় বাড়ির নং : n0039 বয়স : 36 লিঙ্গ : পুরুষ	ZMJ1277045 ফটো উপলব্ধ	339 নাম : অলকা রায় স্বামীর নাম : সুকুমার রায় বাড়ির নং : n0039 বয়স : 35 লিঙ্গ : মহিলা	ZMJ1456466 ফটো উপলব্ধ
340 নাম : ললিতা রায় স্বামীর নাম : ললিত চন্দ্র রায় বাড়ির নং : n0075 বয়স : 42 লিঙ্গ : মহিলা	MRK3045275 ফটো উপলব্ধ	341 নাম : চারুবালা রায় স্বামীর নাম : গোপাল চন্দ্র রায় বাড়ির নং : n0010 বয়স : 59 লিঙ্গ : মহিলা	WB/03/017/165103 ফটো উপলব্ধ	342 নাম : ললিত চন্দ্র রায় পিতার নাম : করেন রায় বাড়ির নং : n0075 বয়স : 51 লিঙ্গ : পুরুষ	MRK2569002 ফটো উপলব্ধ
343 নাম : গীতা রায় স্বামীর নাম : আনন্দ রায় বাড়ির নং : n0043 বয়স : 34 লিঙ্গ : মহিলা	ZMJ1567437 ফটো উপলব্ধ	344 নাম : গঙ্গাধর রায় পিতার নাম : পদ্মমোহন রায় বাড়ির নং : n0037 বয়স : 60 লিঙ্গ : পুরুষ	WB/03/017/165153 ফটো উপলব্ধ	345 নাম : প্রেমানন্দ রায় পিতার নাম : অভয় রায় বাড়ির নং : n0062 বয়স : 59 লিঙ্গ : পুরুষ	WB/03/017/165039 ফটো উপলব্ধ
346 নাম : পরেশ চন্দ্র রায় পিতার নাম : জগৎ চন্দ্র রায় বাড়ির নং : n0061 বয়স : 58 লিঙ্গ : পুরুষ	ZMJ2661593 ফটো উপলব্ধ	347 নাম : জ্যোতির্ময় রায় পিতার নাম : জগৎচন্দ্র রায় বাড়ির নং : n0061 বয়স : 60 লিঙ্গ : পুরুষ	WB/03/017/165043 ফটো উপলব্ধ	348 নাম : সুশীলা রায় স্বামীর নাম : কমল রায় বাড়ির নং : n0223 বয়স : 35 লিঙ্গ : মহিলা	ZMJ1453711 ফটো উপলব্ধ
349 নাম : বিন্দেবালা রায় স্বামীর নাম : বিপিন রায় বাড়ির নং : এন 0018 বয়স : 63 লিঙ্গ : মহিলা	ZMJ2302370 ফটো উপলব্ধ	350 নাম : তুম্পা রয় অধিকারী স্বামীর নাম : ভবতোষ রায় বাড়ির নং : এন0058 বয়স : 27 লিঙ্গ : মহিলা	ZMJ2154359 ফটো উপলব্ধ	351 নাম : মেনকা রায় স্বামীর নাম : বিষ্ণু রায় বাড়ির নং : n0064 বয়স : 30 লিঙ্গ : মহিলা	ZMJ1700913 ফটো উপলব্ধ
352 নাম : রত্না রায় স্বামীর নাম : দেবানন্দ রায় বাড়ির নং : n0023 বয়স : 51 লিঙ্গ : মহিলা	MRK2850006 ফটো উপলব্ধ	353 নাম : অরবিন্দ রায় পিতার নাম : খগিন রায় বাড়ির নং : n0159 বয়স : 42 লিঙ্গ : পুরুষ	MRK2569911 ফটো উপলব্ধ	354 নাম : প্রানশুরী রায় স্বামীর নাম : সত্যীশ রায় বাড়ির নং : n0110 বয়স : 74 লিঙ্গ : মহিলা	WB/03/017/192460 ফটো উপলব্ধ
355 নাম : চন্দনা রায় স্বামীর নাম : অমল রায় বাড়ির নং : এন0025 বয়স : 26 লিঙ্গ : মহিলা	ZMJ2490597 ফটো উপলব্ধ	356 নাম : ঈশ্বর রায় পিতার নাম : মনু রায় বাড়ির নং : N0165 বয়স : 32 লিঙ্গ : পুরুষ	ZMJ1970540 ফটো উপলব্ধ	357 নাম : জবা লক্ষর পিতার নাম : দীপক লক্ষর বাড়ির নং : এন0065 বয়স : 22 লিঙ্গ : মহিলা	ZMJ2549889 ফটো উপলব্ধ
358 নাম : কণিকা রয় পিতার নাম : দেবেশ রায় বাড়ির নং : এন0215 বয়স : 22 লিঙ্গ : মহিলা	ZMJ2549806 ফটো উপলব্ধ	359 নাম : রাজেন রায় পিতার নাম : নবদ্বীপ রায় বাড়ির নং : n0006 বয়স : 57 লিঙ্গ : পুরুষ	WB/03/017/165214 ফটো উপলব্ধ	360 নাম : রমেন রায় পিতার নাম : বাসুদেব রায় বাড়ির নং : n0005 বয়স : 37 লিঙ্গ : পুরুষ	ZMJ0511634 ফটো উপলব্ধ



বিধানসভা নির্বাচনক্ষেত্রের নং, নাম : 16-ময়নাগুড়ি  
ভাগ নং, নাম : 1-বানিয়াবাড়ী, বালারবাড়ী, ভুজারীপাড়া, নয়া কলোনী

361	ZMJ1808450	নাম : চন্দন রায় পিতার নাম: দেবমোহন রায় বাড়ির নং : n0073 বয়স : 29 লিঙ্গ : পুরুষ	ফটো উপলব্ধ	362	MRK3311487	নাম : বাবলু রায় পিতার নাম: উপেন্দ্র নাথ রায় বাড়ির নং : n0073 বয়স : 37 লিঙ্গ : পুরুষ	ফটো উপলব্ধ	363	ZMJ1700970	নাম : অনিল রায় পিতার নাম: বৃধু রায় বাড়ির নং : n0073 বয়স : 30 লিঙ্গ : পুরুষ	ফটো উপলব্ধ
364	MRK3210713	নাম : চৈতন বর্মণ পিতার নাম: ধৌলু বর্মণ বাড়ির নং : n0034 বয়স : 39 লিঙ্গ : পুরুষ	ফটো উপলব্ধ	365	MRK3210705	নাম : অনিমা রায় স্বামীর নাম: শ্যামল রায় বাড়ির নং : n0034 বয়স : 39 লিঙ্গ : মহিলা	ফটো উপলব্ধ	366	ZMJ1900471	নাম : বিশ্বনাথ বর্মণ পিতার নাম: চৈতন বর্মণ বাড়ির নং : n0034 বয়স : 29 লিঙ্গ : পুরুষ	ফটো উপলব্ধ
367	ZMJ1900406	নাম : অনুপ রায় পিতার নাম: আকালু রায় বাড়ির নং : n0040 বয়স : 29 লিঙ্গ : পুরুষ	ফটো উপলব্ধ	368	ZMJ1900398	নাম : পিপিলিকা রায় স্বামীর নাম: মিঠু রায় বাড়ির নং : n0003 বয়স : 33 লিঙ্গ : মহিলা	ফটো উপলব্ধ	369	ZMJ2742021	নাম : সাবিত্রী রায় স্বামীর নাম: মহিন্দ্র রায় বাড়ির নং : n0028 বয়স : 55 লিঙ্গ : মহিলা	ফটো উপলব্ধ
370	ZMJ1456581	নাম : সুকুমার রায় পিতার নাম: সুরেন রায় বাড়ির নং : n0021 বয়স : 34 লিঙ্গ : পুরুষ	ফটো উপলব্ধ	371	ZMJ1701143	নাম : কবিতা রায় স্বামীর নাম: সুকুমার রায় বাড়ির নং : n0021 বয়স : 35 লিঙ্গ : মহিলা	ফটো উপলব্ধ	372	WB/03/017/165342	নাম : অলকা রায় স্বামীর নাম: ধওলা রায় বাড়ির নং : n0020 বয়স : 73 লিঙ্গ : মহিলা	ফটো উপলব্ধ
373	ZMJ1276740	নাম : সঞ্জয় রায় পিতার নাম: বিপিন রায় বাড়ির নং : n0018 বয়স : 37 লিঙ্গ : পুরুষ	ফটো উপলব্ধ	374	ZMJ2153997	নাম : প্রদীপ রায় পিতার নাম: গণেশ রায় বাড়ির নং : এন0060 বয়স : 25 লিঙ্গ : পুরুষ	ফটো উপলব্ধ	375	MRK1383819	নাম : মায়্যা রায় স্বামীর নাম: গজেন্দ্রনাথ রায় বাড়ির নং : n0015 বয়স : 53 লিঙ্গ : মহিলা	ফটো উপলব্ধ
376	WB/03/017/165298	নাম : মালতী রায় স্বামীর নাম: সনৎ রায় বাড়ির নং : n0039 বয়স : 58 লিঙ্গ : মহিলা	ফটো উপলব্ধ	377	MRK2849917	নাম : তপন রায় পিতার নাম: সাধুরাম রায় বাড়ির নং : n0038 বয়স : 45 লিঙ্গ : পুরুষ	ফটো উপলব্ধ	378	ZMJ2003739	নাম : বিশ্বজিৎ রায় পিতার নাম: পূর্ন রায় বাড়ির নং : N0074 বয়স : 27 লিঙ্গ : পুরুষ	ফটো উপলব্ধ
379	ZMJ2549780	নাম : মেনকা রায় পিতার নাম: গৌরাচন রায় বাড়ির নং : এন0057 বয়স : 22 লিঙ্গ : মহিলা	ফটো উপলব্ধ	380	ZMJ1383058	নাম : সঞ্জয় রায় পিতার নাম: গোপাল রায় বাড়ির নং : n0010 বয়স : 38 লিঙ্গ : পুরুষ	ফটো উপলব্ধ	381	ZMJ1567585	নাম : মদন রায় পিতার নাম: প্রফুল্ল চন্দ্র রায় বাড়ির নং : n0040 বয়স : 31 লিঙ্গ : পুরুষ	ফটো উপলব্ধ
382	WB/03/017/165052	নাম : শৈলেন রায় পিতার নাম: সচীমন রায় বাড়ির নং : n0040 বয়স : 56 লিঙ্গ : পুরুষ	ফটো উপলব্ধ	383	ZMJ1445782	নাম : সান্তনা রায় স্বামীর নাম: রুপনারায়ন রায় বাড়ির নং : n0219 বয়স : 32 লিঙ্গ : মহিলা	ফটো উপলব্ধ	384	MRK3311529	নাম : পূর্ণিমা রায় স্বামীর নাম: রবি রায় বাড়ির নং : n0199 বয়স : 38 লিঙ্গ : মহিলা	ফটো উপলব্ধ
385	WB/03/017/165419	নাম : গোপালচন্দ্র রায় পিতার নাম: যোগেন্দ্রনাথ রায় বাড়ির নং : n0010 বয়স : 66 লিঙ্গ : পুরুষ	ফটো উপলব্ধ	386	MRK3118387	নাম : ফুলেশ্বরী রায় স্বামীর নাম: শিবেন রায় বাড়ির নং : n0197 বয়স : 67 লিঙ্গ : মহিলা	ফটো উপলব্ধ	387	ZMJ1276682	নাম : পরেশ রায় পিতার নাম: নিতাই রায় বাড়ির নং : n0075 বয়স : 36 লিঙ্গ : পুরুষ	ফটো উপলব্ধ
388	MRK2568947	নাম : অনিরুদ্ধ রায় পিতার নাম: বলিন্দ্রনাথ রায় বাড়ির নং : n0009 বয়স : 45 লিঙ্গ : পুরুষ	ফটো উপলব্ধ	389	ZMJ1409234	নাম : অম্বিকা রায় স্বামীর নাম: লোকেশ চন্দ্র রায় বাড়ির নং : n0184 বয়স : 37 লিঙ্গ : মহিলা	ফটো উপলব্ধ	390	WB/03/017/165231	নাম : পবিত্র রায় পিতার নাম: বলিন্দ্রনাথ রায় বাড়ির নং : n0009 বয়স : 52 লিঙ্গ : পুরুষ	ফটো উপলব্ধ



বিধানসভা নির্বাচনক্ষেত্রের নং, নাম : 16-ময়নাগুড়ি  
ভাগ নং, নাম : 1-বানিয়াবাড়ী, বালারবাড়ী, ভুজারীপাড়া, নয়া কলোনী

391	MRK3304680	392	ZMJ2713006	393	ZMJ2724037
নাম : মায়ী রায় স্বামীর নাম: মহাদেব রায় বাড়ির নং : n0183 বয়স : 39 লিঙ্গ : মহিলা	ফটো উপলব্ধ	নাম : রাজ রায় পিতার নাম: মহাদেব বাড়ির নং : এন0183 বয়স : 33 লিঙ্গ : পুরুষ	ফটো উপলব্ধ	নাম : ডলি রায় পিতার নাম: মহাদেব বাড়ির নং : এন0183 বয়স : 20 লিঙ্গ : মহিলা	ফটো উপলব্ধ
394	ZMJ1808419	395	MRK3045564	396	WB/03/017/165030
নাম : গীতা রায় স্বামীর নাম: জগন্নাথ রায় বাড়ির নং : n0182 বয়স : 30 লিঙ্গ : মহিলা	ফটো উপলব্ধ	নাম : অনিমা রায় স্বামীর নাম: সুদীপ রায় বাড়ির নং : n0172 বয়স : 40 লিঙ্গ : মহিলা	ফটো উপলব্ধ	নাম : সুমিতা রায় স্বামীর নাম: কাশীনাথ রায় বাড়ির নং : n0045 বয়স : 54 লিঙ্গ : মহিলা	ফটো উপলব্ধ
397	WB/03/017/165426	398	ZMJ2424729	399	MRK1384122
নাম : সরোদিনী রায় স্বামীর নাম: হরি রায় বাড়ির নং : n0035 বয়স : 59 লিঙ্গ : মহিলা	ফটো উপলব্ধ	নাম : রমা রায় পিতার নাম: দিলিপ রায় বাড়ির নং : N0077 বয়স : 25 লিঙ্গ : মহিলা	ফটো উপলব্ধ	নাম : অমল চন্দ্র রায় পিতার নাম: বিপিন চন্দ্র রায় বাড়ির নং : n0063 বয়স : 47 লিঙ্গ : পুরুষ	ফটো উপলব্ধ
400	MRK2849958	401	MRK1383231	402	ZMJ1164870
নাম : মঞ্জু রায় স্বামীর নাম: ধনেশ্বর রায় বাড়ির নং : n0048 বয়স : 50 লিঙ্গ : মহিলা	ফটো উপলব্ধ	নাম : বৈশাখীবালা রায় স্বামীর নাম: তিলক রায় বাড়ির নং : n0065 বয়স : 58 লিঙ্গ : মহিলা	ফটো উপলব্ধ	নাম : মিঠু রায় পিতার নাম: কাশী নাথ রায় বাড়ির নং : n0003 বয়স : 36 লিঙ্গ : পুরুষ	ফটো উপলব্ধ
403	WB/03/017/165164	404	WB/03/017/165134	405	ZMJ1808518
নাম : রঞ্জাবতী রায় স্বামীর নাম: অশ্বিনী রায় বাড়ির নং : n0007 বয়স : 53 লিঙ্গ : মহিলা	ফটো উপলব্ধ	নাম : মমতা রায় স্বামীর নাম: অতুল রায় বাড়ির নং : n0047 বয়স : 51 লিঙ্গ : মহিলা	ফটো উপলব্ধ	নাম : বিজয় রায় পিতার নাম: মনিন্দ্রনাথ রায় বাড়ির নং : n0033 বয়স : 30 লিঙ্গ : পুরুষ	ফটো উপলব্ধ
406	ZMJ2810596	407	MRK1384858	408	ZMJ1524222
নাম : বানেশ্বর রায় পিতার নাম: চিত্তামন রায় বাড়ির নং : n0048 বয়স : 56 লিঙ্গ : পুরুষ	ফটো উপলব্ধ	নাম : মনিন্দ্র নাথ রায় পিতার নাম: ফলিন রায় বাড়ির নং : n0043 বয়স : 68 লিঙ্গ : পুরুষ	ফটো উপলব্ধ	নাম : মানসী রায় পিতার নাম: চক্রধর রায় বাড়ির নং : কলোনী বয়স : 32 লিঙ্গ : মহিলা	ফটো উপলব্ধ
409	ZMJ1900422	410	ZMJ1700954	411	WB/03/017/165434
নাম : বাপি রায় পিতার নাম: ভূপেন্দ্রনাথ রায় বাড়ির নং : n0051 বয়স : 30 লিঙ্গ : পুরুষ	ফটো উপলব্ধ	নাম : মমী গগৈ রায় পিতার নাম: গঙ্গাধর গগৈ বাড়ির নং : n0055 বয়স : 41 লিঙ্গ : মহিলা	ফটো উপলব্ধ	নাম : করনাময়ী রায় স্বামীর নাম: বলিন্দ্রনাথ রায় বাড়ির নং : n0009 বয়স : 76 লিঙ্গ : মহিলা	ফটো উপলব্ধ
412	ZMJ1900257	413	ZMJ2477693	414	WB/03/017/165605
নাম : রবি রায় মায়ের নাম: জানকি রায় বাড়ির নং : n0049 বয়স : 28 লিঙ্গ : পুরুষ	ফটো উপলব্ধ	নাম : সুমন রায় পিতার নাম: শান্ত রায় বাড়ির নং : এন00 বয়স : 24 লিঙ্গ : পুরুষ	ফটো উপলব্ধ	নাম : বঙ্কিমচন্দ্র রায় পিতার নাম: বিপিনচন্দ্র রায় বাড়ির নং : n0008 বয়স : 57 লিঙ্গ : পুরুষ	ফটো উপলব্ধ
415	ZMJ1567619	416	MRK2568897	417	WB/03/017/165212
নাম : সুব্রত রায় পিতার নাম: বঙ্কিম চন্দ্র রায় বাড়ির নং : n0008 বয়স : 31 লিঙ্গ : পুরুষ	ফটো উপলব্ধ	নাম : ফলিন রায় পিতার নাম: অতিয়া রায় বাড়ির নং : n0064 বয়স : 45 লিঙ্গ : পুরুষ	ফটো উপলব্ধ	নাম : অতুল রায় পিতার নাম: সত্যকান্ত রায় বাড়ির নং : n0047 বয়স : 56 লিঙ্গ : পুরুষ	ফটো উপলব্ধ
418	WB/03/017/165368	419	MRK2569978	420	MRK2568889
নাম : শান্তিবালা রায় স্বামীর নাম: চিত্তামন রায় বাড়ির নং : n0048 বয়স : 89 লিঙ্গ : মহিলা	ফটো উপলব্ধ	নাম : দীপ্তি রায় স্বামীর নাম: জগদীশ রায় বাড়ির নং : n0052 বয়স : 53 লিঙ্গ : মহিলা	ফটো উপলব্ধ	নাম : পূর্ণিমা রায় স্বামীর নাম: লেট অতিশ রায় বাড়ির নং : n0076 বয়স : 43 লিঙ্গ : মহিলা	ফটো উপলব্ধ



বিধানসভা নির্বাচনক্ষেত্রের নং, নাম : 16-ময়নাগুড়ি  
ভাগ নং, নাম : 1-বানিয়াবাড়ী, বালারবাড়ী, ভুজারীপাড়া, নয়া কলোনী

421 নাম : সুমিত রায় পিতার নাম: বিনোদ রায় বাড়ির নং : n0017 বয়স : 27 লিঙ্গ : পুরুষ	ZMJ2387389 ফটো উপলব্ধ	422 নাম : রাজু রায় পিতার নাম: মঙ্গলু রায় বাড়ির নং : এন0073 বয়স : 23 লিঙ্গ : পুরুষ	ZMJ2477974 ফটো উপলব্ধ	423 নাম : অনিমা রায় স্বামীর নাম: বাসুদেব রায় বাড়ির নং : n0005 বয়স : 69 লিঙ্গ : মহিলা	ZMJ2364974 ফটো উপলব্ধ
424 নাম : প্রীতম রায় পিতার নাম: পরেশ চন্দ্র রায় বাড়ির নং : এন0061 বয়স : 25 লিঙ্গ : পুরুষ	ZMJ2154029 ফটো উপলব্ধ	425 নাম : মহেশ রায় পিতার নাম: মুনি রায় বাড়ির নং : n0031 বয়স : 41 লিঙ্গ : পুরুষ	MRK2850048 ফটো উপলব্ধ	426 নাম : অধির রায় পিতার নাম: লেট সুরেন্দ্র নাথ রায় বাড়ির নং : n0170 বয়স : 48 লিঙ্গ : পুরুষ	MRK2569937 ফটো উপলব্ধ
427 নাম : অমিত রায় পিতার নাম: অধির রায় বাড়ির নং : এন0031 বয়স : 20 লিঙ্গ : পুরুষ	ZMJ2718625 ফটো উপলব্ধ	428 নাম : সোনামন রায় পিতার নাম: লেট দোমাসু রায় বাড়ির নং : n0066 বয়স : 70 লিঙ্গ : পুরুষ	ZMJ2288223 ফটো উপলব্ধ	429 নাম : দিপালি রায় স্বামীর নাম: দিপক রায় বাড়ির নং : N0217 বয়স : 33 লিঙ্গ : মহিলা	ZMJ1970532 ফটো উপলব্ধ
430 নাম : লুকমান হুসাইন পিতার নাম: রাজু মহাম্মদ বাড়ির নং : এন0045 বয়স : 27 লিঙ্গ : পুরুষ	ZMJ2615805 ফটো উপলব্ধ	431 নাম : মন্তেশ্বর রায় পিতার নাম: তুফানু রায় বাড়ির নং : n0022 বয়স : 71 লিঙ্গ : পুরুষ	ZMJ2286946 ফটো উপলব্ধ	432 নাম : প্রদীপ রায় পিতার নাম: মহিন্দ্র রায় বাড়ির নং : n0028 বয়স : 33 লিঙ্গ : পুরুষ	ZMJ1456524 ফটো উপলব্ধ
433 নাম : মহিন্দ্র রায় পিতার নাম: বিপিন রায় বাড়ির নং : n0028 বয়স : 61 লিঙ্গ : পুরুষ	ZMJ2729234 ফটো উপলব্ধ	434 নাম : পঙ্কজ রায় পিতার নাম: দেবানন্দ রায় বাড়ির নং : N0023 বয়স : 27 লিঙ্গ : পুরুষ	ZMJ2003663 ফটো উপলব্ধ	435 নাম : বেবি রায় স্বামীর নাম: পরিমল রায় বাড়ির নং : এন0145 বয়স : 27 লিঙ্গ : মহিলা	ZMJ1997493 ফটো উপলব্ধ
436 নাম : সারদা রায় পিতার নাম: পাতালু রায় বাড়ির নং : এন0074 বয়স : 24 লিঙ্গ : মহিলা	ZMJ2549657 ফটো উপলব্ধ	437 নাম : অঞ্জলী রায় স্বামীর নাম: ক্ষিতীশ রায় বাড়ির নং : n0005 বয়স : 33 লিঙ্গ : মহিলা	ZMJ1383090 ফটো উপলব্ধ	438 নাম : মীনা রায় স্বামীর নাম: মহেন্দ্রনাথ রায় বাড়ির নং : n0055 বয়স : 59 লিঙ্গ : মহিলা	WB/03/017/165452 ফটো উপলব্ধ
439 নাম : সাবিত্রী রায় স্বামীর নাম: কয়নাত রায় বাড়ির নং : n0053 বয়স : 31 লিঙ্গ : মহিলা	ZMJ1701119 ফটো উপলব্ধ	440 নাম : বিশ্বজিৎ রায় পিতার নাম: জীবেন্দ্র নাথ রায় বাড়ির নং : n0204 বয়স : 28 লিঙ্গ : পুরুষ	ZMJ1900463 ফটো উপলব্ধ	441 নাম : প্রদীপ রায় পিতার নাম: বিষ্ণু রায় বাড়ির নং : n0213 বয়স : 40 লিঙ্গ : পুরুষ	ZMJ1549690 ফটো উপলব্ধ
442 নাম : শ্যামল রায় পিতার নাম: উপেন রায় বাড়ির নং : n0025 বয়স : 43 লিঙ্গ : পুরুষ	MRK2849859 ফটো উপলব্ধ	443 নাম : দীপু রায় পিতার নাম: বিপিন রায় বাড়ির নং : এন 0018 বয়স : 27 লিঙ্গ : পুরুষ	ZMJ2003713 ফটো উপলব্ধ	444 নাম : সঞ্জিত রায় পিতার নাম: মন্তেশ্বর রায় বাড়ির নং : n0022 বয়স : 32 লিঙ্গ : পুরুষ	ZMJ1456482 ফটো উপলব্ধ
445 নাম : দীপিকা রায় স্বামীর নাম: সঞ্জীত রায় বাড়ির নং : এন0022 বয়স : 24 লিঙ্গ : মহিলা	ZMJ2733855 ফটো উপলব্ধ	446 নাম : প্রতিমা রায় স্বামীর নাম: গণেশ চন্দ্র রায় বাড়ির নং : n0115 বয়স : 47 লিঙ্গ : মহিলা	MRK2849933 ফটো উপলব্ধ	447 নাম : বনশ্রী রায় স্বামীর নাম: বিউটি রায় বাড়ির নং : N0035 বয়স : 25 লিঙ্গ : মহিলা	ZMJ2418473 ফটো উপলব্ধ
448 নাম : মনোজ রায় পিতার নাম: খোকন রায় বাড়ির নং : n0072 বয়স : 31 লিঙ্গ : পুরুষ	ZMJ1701002 ফটো উপলব্ধ	449 নাম : খোকন রায় পিতার নাম: তরনী রায় বাড়ির নং : n0072 বয়স : 60 লিঙ্গ : পুরুষ	MRK1382357 ফটো উপলব্ধ	450 নাম : সুভাষ রায় পিতার নাম: উপেন রায় বাড়ির নং : N0073 বয়স : 35 লিঙ্গ : পুরুষ	ZMJ2425106 ফটো উপলব্ধ



বিধানসভা নির্বাচনক্ষেত্রের নং, নাম : 16-ময়নাগুড়ি  
ভাগ নং, নাম : 1-বানিয়াবাড়ী, বালারবাড়ী, ভুজারীপাড়া, নয়া কলোনী

451	MRK3210788	ফটো উপলব্ধ	452	ZMJ2296911	ফটো উপলব্ধ	453	MRK1382472	ফটো উপলব্ধ
নাম : আনন্দ রায় পিতার নাম: মনিন্দ্র নাথ রায় বাড়ির নং : n0043 বয়স : 37 লিঙ্গ : পুরুষ			নাম : গণেশ রায় পিতার নাম: রমেশচন্দ্র রায় বাড়ির নং : n0060 বয়স : 45 লিঙ্গ : পুরুষ			নাম : ক্ষিতীশ রায় পিতার নাম: বাসুদেব রায় বাড়ির নং : n0005 বয়স : 45 লিঙ্গ : পুরুষ		
454	ZMJ1456573	ফটো উপলব্ধ	455	WB/03/017/165479	ফটো উপলব্ধ	456	ZMJ1567650	ফটো উপলব্ধ
নাম : অমিয় রায় পিতার নাম: অশ্বিনী রায় বাড়ির নং : n0007 বয়স : 34 লিঙ্গ : পুরুষ			নাম : অজিত রায় পিতার নাম: অরবিন্দ রায় বাড়ির নং : n0058 বয়স : 57 লিঙ্গ : পুরুষ			নাম : দীপেশ রায় পিতার নাম: অতুল রায় বাড়ির নং : n0047 বয়স : 32 লিঙ্গ : পুরুষ		
457	ZMJ2738292	ফটো উপলব্ধ	458	ZMJ2580058	ফটো উপলব্ধ	459	ZMJ1805399	ফটো উপলব্ধ
নাম : দীপঙ্কর রায় পিতার নাম: অতুল বাড়ির নং : এন0047 বয়স : 20 লিঙ্গ : পুরুষ			নাম : অরিজিৎ রায় পিতার নাম: অমল রায় বাড়ির নং : এন0035 বয়স : 22 লিঙ্গ : পুরুষ			নাম : প্রতিমা রায় পিতার নাম: ভূপেন রায় বাড়ির নং : N0007 বয়স : 29 লিঙ্গ : মহিলা		
460	CGT2154300	ফটো উপলব্ধ	461	ZMJ2390623	ফটো উপলব্ধ	462	ZMJ1900497	ফটো উপলব্ধ
নাম : সুমিত্রা রায় স্বামীর নাম: দীপক চন্দ্র রায় বাড়ির নং : n0063 বয়স : 43 লিঙ্গ : মহিলা			নাম : অনিমা রায় স্বামীর নাম: শ্যামল রায় বাড়ির নং : N0036 বয়স : 33 লিঙ্গ : মহিলা			নাম : অভিজিৎ রায় মায়ের নাম: পঞ্চমী রায় বাড়ির নং : n0074 বয়স : 28 লিঙ্গ : পুরুষ		
463	ZMJ2719086	ফটো উপলব্ধ	464	ZMJ2644508	ফটো উপলব্ধ	465	MRK1385996	ফটো উপলব্ধ
নাম : পার্থ রায় পিতার নাম: পূর্ণ রায় বাড়ির নং : এন0074 বয়স : 25 লিঙ্গ : পুরুষ			নাম : নিষা বর্মন রায় স্বামীর নাম: সুমিত রায় বাড়ির নং : এন0027 বয়স : 22 লিঙ্গ : মহিলা			নাম : লালু রায় পিতার নাম: সুরেন্দ্রনাথ রায় বাড়ির নং : n0073 বয়স : 46 লিঙ্গ : পুরুষ		
466	ZMJ1808526	ফটো উপলব্ধ	467	ZMJ1276765	ফটো উপলব্ধ	468	ZMJ1567429	ফটো উপলব্ধ
নাম : দীপা রায় পিতার নাম: অজিত রায় বাড়ির নং : n0058 বয়স : 29 লিঙ্গ : মহিলা			নাম : মানসী রায় স্বামীর নাম: পরিমল রায় বাড়ির নং : n0058 বয়স : 45 লিঙ্গ : মহিলা			নাম : যমুনা রায় স্বামীর নাম: রমেশ রায় বাড়ির নং : n0031 বয়স : 33 লিঙ্গ : মহিলা		
469	MRK2569242	ফটো উপলব্ধ	470	ZMJ1808385	ফটো উপলব্ধ	471	MRK2850790	ফটো উপলব্ধ
নাম : মঞ্জুল রায় পিতার নাম: বিনোদ রায় বাড়ির নং : n0032 বয়স : 42 লিঙ্গ : পুরুষ			নাম : সম্পা রায় (অধিকারী) স্বামীর নাম: কলিন রায় বাড়ির নং : n0064 বয়স : 30 লিঙ্গ : মহিলা			নাম : অনেশ্বর রয় পিতার নাম: চিন্তামোহন রায় বাড়ির নং : n0048 বয়স : 41 লিঙ্গ : পুরুষ		
472	MRK3118015	ফটো উপলব্ধ	473	MRK3311370	ফটো উপলব্ধ	474	NEV1694231	ফটো উপলব্ধ
নাম : কনিকা রায় স্বামীর নাম: অযোদ্ধা রায় বাড়ির নং : n0009 বয়স : 43 লিঙ্গ : মহিলা			নাম : ক্ষীরোদা রায় স্বামীর নাম: দিলীপ রায় বাড়ির নং : n0073 বয়স : 40 লিঙ্গ : মহিলা			নাম : লাভলি রায় স্বামীর নাম: প্রদীপ রায় বাড়ির নং : N0028 বয়স : 29 লিঙ্গ : মহিলা		
475	MRK1386002	ফটো উপলব্ধ	476	ZMJ1277177	ফটো উপলব্ধ	477	ZMJ2086510	ফটো উপলব্ধ
নাম : শশধর রায় পিতার নাম: সর্কিন্দ্রনাথ রায় বাড়ির নং : n0067 বয়স : 46 লিঙ্গ : পুরুষ			নাম : নমিতা রায় স্বামীর নাম: বাবলু রায় বাড়ির নং : n0077 বয়স : 42 লিঙ্গ : মহিলা			নাম : চৈতালী রায় পিতার নাম: লেট অতিশ রায় বাড়ির নং : n0076 বয়স : 26 লিঙ্গ : মহিলা		
478	MRK3045366	ফটো উপলব্ধ	479	MRK1382746	ফটো উপলব্ধ	480	ZMJ1276948	ফটো উপলব্ধ
নাম : সুরজ রায় পিতার নাম: প্রেমানন্দ রায় বাড়ির নং : n0062 বয়স : 38 লিঙ্গ : পুরুষ			নাম : হরিপদ রায় পিতার নাম: জগবন্ধু রায় বাড়ির নং : n0096 বয়স : 57 লিঙ্গ : পুরুষ			নাম : পরেশ রায় পিতার নাম: মুনি রায় বাড়ির নং : n0031 বয়স : 36 লিঙ্গ : পুরুষ		



বিধানসভা নির্বাচনক্ষেত্রের নং, নাম : 16-ময়নাগুড়ি  
ভাগ নং, নাম : 1-বানিয়াবাড়ী, বালারবাড়ী, ভুজারীপাড়া, নয়া কলোনী

481	MRK3217049	ফটো উপলব্ধ	482	ZMJ1900356	ফটো উপলব্ধ	483	ZMJ1277086	ফটো উপলব্ধ
নাম : ললিত রায় পিতার নাম: বিনোদ রায় বাড়ির নং : n0032 বয়স : 38 লিঙ্গ : পুরুষ			নাম : শম্ভু রায় পিতার নাম: শম্ভু রায় বাড়ির নং : n0105 বয়স : 29 লিঙ্গ : পুরুষ			নাম : প্রতিমা রায় স্বামীর নাম: দিলীপ রায় বাড়ির নং : n0045 বয়স : 39 লিঙ্গ : মহিলা		
484	WB/03/017/165323	ফটো উপলব্ধ	485	MRK1488568	ফটো উপলব্ধ	486	MRK1383124	ফটো উপলব্ধ
নাম : উত্তম রায় পিতার নাম: বলিন্দ্রনাথ রায় বাড়ির নং : n0009 বয়স : 55 লিঙ্গ : পুরুষ			নাম : পরিমল রায় পিতার নাম: অরবিন্দ রায় বাড়ির নং : n0058 বয়স : 47 লিঙ্গ : পুরুষ			নাম : প্রদীপ রায় পিতার নাম: পূর্ণ রায় বাড়ির নং : n0177 বয়স : 45 লিঙ্গ : পুরুষ		
487	MRK3218104	ফটো উপলব্ধ	488	ZMJ2477800	ফটো উপলব্ধ	489	MRK2850782	ফটো উপলব্ধ
নাম : ফুলন রায় স্বামীর নাম: অধির রায় বাড়ির নং : n0171 বয়স : 40 লিঙ্গ : মহিলা			নাম : কেশব রায় পিতার নাম: বিমল রায় বাড়ির নং : এন0027 বয়স : 23 লিঙ্গ : পুরুষ			নাম : রতন রায় পিতার নাম: সাদুরাম রায় বাড়ির নং : n0038 বয়স : 40 লিঙ্গ : পুরুষ		
490	ZMJ1456441	ফটো উপলব্ধ	491	ZMJ1456540	ফটো উপলব্ধ	Q 492	ZMJ1277011	ফটো উপলব্ধ
নাম : সম্পা রায় স্বামীর নাম: পরেশ রায় বাড়ির নং : n0031 বয়স : 35 লিঙ্গ : মহিলা			নাম : নীরেশ রায় পিতার নাম: মনি রায় বাড়ির নং : n0031 বয়স : 33 লিঙ্গ : পুরুষ			নাম : বাসন্তী রায় স্বামীর নাম: ফলিন রায় বাড়ির নং : বয়স : 39 লিঙ্গ : মহিলা		
493	WB/03/017/165554	ফটো উপলব্ধ	494	ZMJ2700904	ফটো উপলব্ধ	495	ZMJ2492627	ফটো উপলব্ধ
নাম : বিউটি রায় স্বামীর নাম: প্রফুল্ল রায় বাড়ির নং : n0035 বয়স : 53 লিঙ্গ : মহিলা			নাম : অনিমা রায় পিতার নাম: অমল রায় বাড়ির নং : এন0035 বয়স : 21 লিঙ্গ : মহিলা			নাম : হিরন রায় পিতার নাম: দলিন রায় বাড়ির নং : এন0064 বয়স : 23 লিঙ্গ : পুরুষ		
496	WB/03/017/165473	ফটো উপলব্ধ	497	MRK1461755	ফটো উপলব্ধ	498	ZMJ2136984	ফটো উপলব্ধ
নাম : আকালু রায় পিতার নাম: টেপুৱা রায় বাড়ির নং : n0046 বয়স : 76 লিঙ্গ : পুরুষ			নাম : রঞ্জিত রায় পিতার নাম: আকালু রায় বাড়ির নং : n0046 বয়স : 43 লিঙ্গ : পুরুষ			নাম : মাধবী রায় স্বামীর নাম: সুমিত রায় বাড়ির নং : এন0017 বয়স : 25 লিঙ্গ : মহিলা		
499	MRK1384833	ফটো উপলব্ধ	500	ZMJ2309326	ফটো উপলব্ধ	501	WB/03/017/165272	ফটো উপলব্ধ
নাম : পদ্মেবালা রায় স্বামীর নাম: নিতাই রায় বাড়ির নং : n0075 বয়স : 63 লিঙ্গ : মহিলা			নাম : গিরবালা রায় স্বামীর নাম: আতিয়া রায় বাড়ির নং : n0064 বয়স : 69 লিঙ্গ : মহিলা			নাম : ফুলতী রায় স্বামীর নাম: কাশীনাথ রায় বাড়ির নং : n0003 বয়স : 53 লিঙ্গ : মহিলা		
502	ZMJ1700947	ফটো উপলব্ধ	503	MRK3210747	ফটো উপলব্ধ	504	CGT2486173	ফটো উপলব্ধ
নাম : সিতু রায় পিতার নাম: কাশীনাথ রায় বাড়ির নং : n0003 বয়স : 32 লিঙ্গ : পুরুষ			নাম : অমল রায় পিতার নাম: উপেন রায় বাড়ির নং : n0025 বয়স : 39 লিঙ্গ : পুরুষ			নাম : যমুনা রায় স্বামীর নাম: মঙ্গলু রায় বাড়ির নং : n0032 বয়স : 39 লিঙ্গ : মহিলা		
Q 505	MRK3210804	ফটো উপলব্ধ	506	ZMJ2644540	ফটো উপলব্ধ	507	ZMJ2690220	ফটো উপলব্ধ
নাম : মহেশ রায় পিতার নাম: রজনী রায় বাড়ির নং : বয়স : 37 লিঙ্গ : পুরুষ			নাম : ভূমিকা রায় বর্মন স্বামীর নাম: বিকাশ বর্মন বাড়ির নং : এন0034 বয়স : 23 লিঙ্গ : মহিলা			নাম : সঞ্জীব রায় পিতার নাম: শ্যামল রায় বাড়ির নং : এন0034 বয়স : 20 লিঙ্গ : পুরুষ		
508	ZMJ2322170	ফটো উপলব্ধ	509	ZMJ2477602	ফটো উপলব্ধ	510	ZMJ2569317	ফটো উপলব্ধ
নাম : প্রতিভা রায় স্বামীর নাম: ভালেমন রায় বাড়ির নং : n0006 বয়স : 64 লিঙ্গ : মহিলা			নাম : সুমিত রায় পিতার নাম: মলিন রায় বাড়ির নং : এন0105 বয়স : 23 লিঙ্গ : পুরুষ			নাম : নিলিমা রায় পিতার নাম: ভূপেন্দ্র রায় বাড়ির নং : এন0051 বয়স : 22 লিঙ্গ : মহিলা		



বিধানসভা নির্বাচনক্ষেত্রের নং, নাম : 16-ময়নাগুড়ি  
ভাগ নং, নাম : 1-বানিয়াবাড়ী, বালারবাড়ী, ভুজারীপাড়া, নয়া কলোনী

511 নাম : কল্যাণী রায় স্বামীর নাম: মহানন্দ রায় বাড়ির নং : n0076 বয়স : 34 লিঙ্গ : মহিলা	ZMJ1701051 ফটো উপলব্ধ	512 নাম : অমল রায় পিতার নাম: সতীশ রায় বাড়ির নং : n0033 বয়স : 50 লিঙ্গ : পুরুষ	ZMJ2296671 ফটো উপলব্ধ	513 নাম : প্রতীমা রায় স্বামীর নাম: রঞ্জিত রায় বাড়ির নং : n0046 বয়স : 36 লিঙ্গ : মহিলা	ZMJ1276997 ফটো উপলব্ধ
514 নাম : সতীশ রায় পিতার নাম: পরেন রায় বাড়ির নং : n0033 বয়স : 76 লিঙ্গ : পুরুষ	ZMJ2285492 ফটো উপলব্ধ	515 নাম : নমিতা রায় স্বামীর নাম: অমল রায় বাড়ির নং : n0033 বয়স : 42 লিঙ্গ : মহিলা	ZMJ2296689 ফটো উপলব্ধ	516 নাম : নিতাই রায় পিতার নাম: করেন রায় বাড়ির নং : n0075 বয়স : 73 লিঙ্গ : পুরুষ	WB/03/017/165536 ফটো উপলব্ধ
517 নাম : প্রদীপ রায় পিতার নাম: তিলক রায় বাড়ির নং : n0065 বয়স : 37 লিঙ্গ : পুরুষ	MRK3216850 ফটো উপলব্ধ	518 নাম : তাপস রায় পিতার নাম: হরিপদ রায় বাড়ির নং : এন0053 বয়স : 25 লিঙ্গ : পুরুষ	ZMJ2154045 ফটো উপলব্ধ	519 নাম : শ্যামল রায় পিতার নাম: খাতু রায় বাড়ির নং : n0036 বয়স : 36 লিঙ্গ : পুরুষ	ZMJ1277003 ফটো উপলব্ধ
520 নাম : দেবানন্দ রায় পিতার নাম: দোমাসু রায় বাড়ির নং : n0023 বয়স : 55 লিঙ্গ : পুরুষ	ZMJ2296705 ফটো উপলব্ধ	521 নাম : দিলিপ রায় পিতার নাম: টেপেরু রায় বাড়ির নং : n0077 বয়স : 50 লিঙ্গ : পুরুষ	MRK1383728 ফটো উপলব্ধ	522 নাম : রমেশ রায় পিতার নাম: মুনি রায় বাড়ির নং : n0031 বয়স : 39 লিঙ্গ : পুরুষ	MRK3045374 ফটো উপলব্ধ
523 নাম : আলতী রায় স্বামীর নাম: খাতু রায় বাড়ির নং : n0036 বয়স : 66 লিঙ্গ : মহিলা	WB/03/017/165285 ফটো উপলব্ধ	524 নাম : লক্ষ্মী বালা রায় স্বামীর নাম: মুনি রায় বাড়ির নং : n0031 বয়স : 65 লিঙ্গ : মহিলা	ZMJ2331114 ফটো উপলব্ধ	525 নাম : মিঠুন রায় পিতার নাম: শান্ত রায় বাড়ির নং : n0057 বয়স : 27 লিঙ্গ : পুরুষ	ZMJ2086478 ফটো উপলব্ধ
526 নাম : প্রতিমা রায় স্বামীর নাম: কর্মদেব রায় বাড়ির নং : n0053 বয়স : 40 লিঙ্গ : মহিলা	ZMJ1276823 ফটো উপলব্ধ	527 নাম : কবিতা রায় স্বামীর নাম: যামিনী রায় বাড়ির নং : n0003 বয়স : 39 লিঙ্গ : মহিলা	MRK3045432 ফটো উপলব্ধ	528 নাম : বাসুদেব রায় পিতার নাম: নবদ্বীপ রায় বাড়ির নং : n0005 বয়স : 69 লিঙ্গ : পুরুষ	WB/03/017/165410 ফটো উপলব্ধ
529 নাম : ধনেশ্বরী রায় স্বামীর নাম: সোনামন রায় বাড়ির নং : n0066 বয়স : 67 লিঙ্গ : মহিলা	ZMJ2290419 ফটো উপলব্ধ	530 নাম : সমদীশ রায় পিতার নাম: আকালু রায় বাড়ির নং : n0046 বয়স : 42 লিঙ্গ : পুরুষ	ZMJ1277102 ফটো উপলব্ধ	531 নাম : মেনকা রায় স্বামীর নাম: সুধীর রায় বাড়ির নং : n0070 বয়স : 52 লিঙ্গ : মহিলা	WB/03/017/165067 ফটো উপলব্ধ
532 নাম : শুকবালা রায় স্বামীর নাম: আকালু রায় বাড়ির নং : n0046 বয়স : 71 লিঙ্গ : মহিলা	WB/03/017/165528 ফটো উপলব্ধ	533 নাম : বানী রায় স্বামীর নাম: দিলিপ রায় বাড়ির নং : n0077 বয়স : 45 লিঙ্গ : মহিলা	ZMJ2286599 ফটো উপলব্ধ	534 নাম : বিপ্লব রায় পিতার নাম: বাবলু রায় বাড়ির নং : এন0077 বয়স : 20 লিঙ্গ : পুরুষ	ZMJ2718799 ফটো উপলব্ধ
535 নাম : সুধীর রায় পিতার নাম: শুকলাল রায় বাড়ির নং : n0070 বয়স : 55 লিঙ্গ : পুরুষ	WB/03/017/165551 ফটো উপলব্ধ	536 নাম : মানিক রায় পিতার নাম: দিলীপ রায় বাড়ির নং : এন0070 বয়স : 22 লিঙ্গ : পুরুষ	ZMJ2716801 ফটো উপলব্ধ	537 নাম : দেবাজ্ঞন রায় পিতার নাম: রবীন্দ্র নাথ রায় বাড়ির নং : এন0009 বয়স : 22 লিঙ্গ : পুরুষ	ZMJ2615821 ফটো উপলব্ধ
538 নাম : নৈনিতা রায় পিতার নাম: অযোধ্যা রায় বাড়ির নং : এন0009 বয়স : 21 লিঙ্গ : মহিলা	ZMJ2669208 ফটো উপলব্ধ	539 নাম : সুমিতা রায় পিতার নাম: বিমল রায় বাড়ির নং : এন0027 বয়স : 25 লিঙ্গ : পুরুষ	ZMJ2477750 ফটো উপলব্ধ	Q 540 নাম : দীপঙ্কর রায় পিতার নাম: নিপেন রায় বাড়ির নং : এন0024 বয়স : 25 লিঙ্গ : পুরুষ	ZMJ2580090 ফটো উপলব্ধ



বিধানসভা নির্বাচনক্ষেত্রের নং, নাম : 16-ময়নাগুড়ি  
ভাগ নং, নাম : 1-বানিয়াবাড়ী, বালারবাড়ী, ভুজারীপাড়া, নয়া কলোনী

541 নাম : সঞ্চিত্তা রায় পিতার নাম: বিকাশ রায় বাড়ির নং : এন0006 বয়স : 37 লিঙ্গ : মহিলা	ZMJ0397190 ফটো উপলব্ধ	542 নাম : মমতা রায় পিতার নাম: গজেন্দ্রনাথ রায় বাড়ির নং : N0015 বয়স : 27 লিঙ্গ : মহিলা	ZMJ2003747 ফটো উপলব্ধ	543 নাম : বিমল রায় পিতার নাম: প্রফুল্ল চন্দ্র রায় বাড়ির নং : n0040 বয়স : 39 লিঙ্গ : পুরুষ	MRK3045317 ফটো উপলব্ধ
544 নাম : সম্পা রায় পিতার নাম: প্রফুল্ল চন্দ্র রায় বাড়ির নং : n0040 বয়স : 31 লিঙ্গ : মহিলা	ZMJ1567486 ফটো উপলব্ধ	545 নাম : সুরেশ রায় পিতার নাম: রজনী রায় বাড়ির নং : n0015 বয়স : 45 লিঙ্গ : পুরুষ	MRK2569986 ফটো উপলব্ধ	546 নাম : কাশীনাথ রায় পিতার নাম: শিশিন্দ্র নাথ রায় বাড়ির নং : n0003 বয়স : 61 লিঙ্গ : পুরুষ	WB/03/017/165049 ফটো উপলব্ধ
547 নাম : যামিনী রায় পিতার নাম: শিশিন্দ্র নাথ রায় বাড়ির নং : n0003 বয়স : 51 লিঙ্গ : পুরুষ	WB/03/017/165553 ফটো উপলব্ধ	548 নাম : জগৎ রায় পিতার নাম: রজনী রায় বাড়ির নং : n0015 বয়স : 45 লিঙ্গ : পুরুষ	MRK2849925 ফটো উপলব্ধ	549 নাম : পূর্ণিমা বর্মন রায় স্বামীর নাম: ননীগোপাল রায় বাড়ির নং : এন0015 বয়স : 23 লিঙ্গ : মহিলা	ZMJ2689719 ফটো উপলব্ধ
550 নাম : সম্পা রায় স্বামীর নাম: মুণাল রায় বাড়ির নং : এন0015 বয়স : 22 লিঙ্গ : মহিলা	ZMJ2713410 ফটো উপলব্ধ	551 নাম : কল্যাণী রায় স্বামীর নাম: জ্যোতির্ময় রায় বাড়ির নং : n0061 বয়স : 58 লিঙ্গ : মহিলা	ZMJ2337343 ফটো উপলব্ধ	552 নাম : দিলীপ রায় পিতার নাম: ভবেন্দ্র রায় বাড়ির নং : n0045 বয়স : 43 লিঙ্গ : পুরুষ	MRK3311412 ফটো উপলব্ধ
553 নাম : সুচিত্রা রায় স্বামীর নাম: কমলেশ রায় বাড়ির নং : এন0027 বয়স : 23 লিঙ্গ : মহিলা	ZMJ2638260 ফটো উপলব্ধ	554 নাম : উপেন রায় পিতার নাম: হরিপদ রায় বাড়ির নং : n0025 বয়স : 59 লিঙ্গ : পুরুষ	ZMJ2296549 ফটো উপলব্ধ	555 নাম : উমেশ রায় পিতার নাম: উপেন রায় বাড়ির নং : n0024 বয়স : 32 লিঙ্গ : পুরুষ	ZMJ1456458 ফটো উপলব্ধ
556 নাম : কামিনী রায় পিতার নাম: শিশিন্দ্র নাথ রায় বাড়ির নং : n0003 বয়স : 56 লিঙ্গ : পুরুষ	WB/03/017/165324 ফটো উপলব্ধ	557 নাম : গৌরাচন রায় পিতার নাম: ধোদা রায় বাড়ির নং : n0057 বয়স : 76 লিঙ্গ : পুরুষ	WB/03/017/165139 ফটো উপলব্ধ	558 নাম : অশ্বিনী রায় পিতার নাম: নবদ্বীপ রায় বাড়ির নং : n0007 বয়স : 59 লিঙ্গ : পুরুষ	WB/03/017/165236 ফটো উপলব্ধ
559 নাম : মনি রায় পিতার নাম: নবদ্বীপ রায় বাড়ির নং : n0007 বয়স : 55 লিঙ্গ : পুরুষ	WB/03/017/165104 ফটো উপলব্ধ	560 নাম : শান্ত রায় পিতার নাম: খগিন রায় বাড়ির নং : n0057 বয়স : 53 লিঙ্গ : পুরুষ	MRK1384049 ফটো উপলব্ধ	561 নাম : সন্দীপ রায় পিতার নাম: হরিপদ রায় বাড়ির নং : n0096 বয়স : 28 লিঙ্গ : পুরুষ	ZMJ1900430 ফটো উপলব্ধ
562 নাম : কমলেশ রায় পিতার নাম: বিমল রায় বাড়ির নং : n0027 বয়স : 32 লিঙ্গ : পুরুষ	ZMJ1900372 ফটো উপলব্ধ	563 নাম : সুরোবালা রায় স্বামীর নাম: দীননাথ রায় বাড়ির নং : n0030 বয়স : 65 লিঙ্গ : মহিলা	ZMJ2298479 ফটো উপলব্ধ	564 নাম : গণেশ চন্দ্র রায় পিতার নাম: নিতাই রায় বাড়ির নং : n0006 বয়স : 42 লিঙ্গ : পুরুষ	MRK1461565 ফটো উপলব্ধ
565 নাম : অনিমা রায় স্বামীর নাম: দিননাথ রায় বাড়ির নং : n0156 বয়স : 32 লিঙ্গ : মহিলা	ZMJ1900364 ফটো উপলব্ধ	566 নাম : তনুশ্রী রায় পিতার নাম: শৈলেন রায় বাড়ির নং : এন0040 বয়স : 25 লিঙ্গ : মহিলা	ZMJ2154144 ফটো উপলব্ধ	567 নাম : গুন্ডা রায় স্বামীর নাম: কিশোর রায় বাড়ির নং : N0074 বয়স : 33 লিঙ্গ : মহিলা	ZMJ2003754 ফটো উপলব্ধ
568 নাম : কলিন রায় পিতার নাম: আতিয়া রায় বাড়ির নং : n0064 বয়স : 41 লিঙ্গ : পুরুষ	ZMJ1208131 ফটো উপলব্ধ	569 নাম : প্রতিমা বর্মন পিতার নাম: জগদীশ বর্মন বাড়ির নং : এন0047 বয়স : 23 লিঙ্গ : মহিলা	ZMJ2477891 ফটো উপলব্ধ	570 নাম : উমা রায় পিতার নাম: বিজয় রায় বাড়ির নং : n0046 বয়স : 32 লিঙ্গ : মহিলা	ZMJ1567304 ফটো উপলব্ধ



বিধানসভা নির্বাচনক্ষেত্রের নং, নাম : 16-ময়নাগুড়ি  
ভাগ নং, নাম : 1-বানিয়াবাড়ী, বালারবাড়ী, ভুজারীপাড়া, নয়া কলোনী

571 নাম : সংগীতা রায় পিতার নাম: সমদীশ বাড়ির নং : এন0046 বয়স : 21 লিঙ্গ : মহিলা	ZMJ2733871 ফটো উপলব্ধ	572 নাম : ভবেশ রায় পিতার নাম: হরিপদ রায় বাড়ির নং : এন000 বয়স : 46 লিঙ্গ : পুরুষ	MRK1361955 ফটো উপলব্ধ	573 নাম : বীরাজ রায় পিতার নাম: ভবেশ রায় বাড়ির নং : এন000 বয়স : 20 লিঙ্গ : পুরুষ	ZMJ2684645 ফটো উপলব্ধ
574 নাম : উপেন রায় পিতার নাম: উপেশ্বর রায় বাড়ির নং : n0024 বয়স : 56 লিঙ্গ : পুরুষ	ZMJ2329704 ফটো উপলব্ধ	575 নাম : অভিজিৎ রায় মায়ের নাম: গৌরী রায় বাড়ির নং : এন0024 বয়স : 25 লিঙ্গ : পুরুষ	ZMJ2670305 ফটো উপলব্ধ	576 নাম : সোনালী রায় মায়ের নাম: গৌরী রায় বাড়ির নং : এন0391 বয়স : 21 লিঙ্গ : মহিলা	ZMJ2670321 ফটো উপলব্ধ
577 নাম : সুফলা রায় স্বামীর নাম: কামিনী রায় বাড়ির নং : n0003 বয়স : 48 লিঙ্গ : মহিলা	ZMJ1567544 ফটো উপলব্ধ	578 নাম : দেব মোহন রায় পিতার নাম: তরনী মোহন রায় বাড়ির নং : n0072 বয়স : 71 লিঙ্গ : পুরুষ	ZMJ2291813 ফটো উপলব্ধ	579 নাম : উত্তম রায় পিতার নাম: মহেন্দ্র নাথ রায় বাড়ির নং : n0055 বয়স : 38 লিঙ্গ : পুরুষ	MRK3217783 ফটো উপলব্ধ
580 নাম : সন্তো রায় স্বামীর নাম: গোরচন রায় বাড়ির নং : n0057 বয়স : 56 লিঙ্গ : মহিলা	WB/03/017/165374 ফটো উপলব্ধ	581 নাম : পূর্ণিমা রায় স্বামীর নাম: গনেশ চন্দ্র রায় বাড়ির নং : n0006 বয়স : 39 লিঙ্গ : মহিলা	MRK3311339 ফটো উপলব্ধ	582 নাম : সুচিত্রা রায় স্বামীর নাম: মনি রায় বাড়ির নং : n0007 বয়স : 36 লিঙ্গ : মহিলা	ZMJ1808427 ফটো উপলব্ধ
583 নাম : কামিনীবালা রায় স্বামীর নাম: বঙ্কিমচন্দ্র রায় বাড়ির নং : n0008 বয়স : 54 লিঙ্গ : মহিলা	WB/03/017/165606 ফটো উপলব্ধ	584 নাম : বিধান রায় পিতার নাম: গোরচন রায় বাড়ির নং : n0057 বয়স : 30 লিঙ্গ : পুরুষ	ZMJ1700988 ফটো উপলব্ধ	585 নাম : হরিহর রায় পিতার নাম: অরবিন্দ রায় বাড়ির নং : n0058 বয়স : 60 লিঙ্গ : পুরুষ	MRK1382563 ফটো উপলব্ধ
586 নাম : অপর্ণা রায়(বর্মন) স্বামীর নাম: সুরজ রায় বাড়ির নং : n0062 বয়স : 33 লিঙ্গ : মহিলা	ZMJ1808534 ফটো উপলব্ধ	587 নাম : অঞ্জনা রায় স্বামীর নাম: মহেশ রায় বাড়ির নং : n0031 বয়স : 36 লিঙ্গ : মহিলা	ZMJ1276799 ফটো উপলব্ধ	588 নাম : মুনি রায় পিতার নাম: ফলিন রায় বাড়ির নং : n0031 বয়স : 73 লিঙ্গ : পুরুষ	WB/03/017/165051 ফটো উপলব্ধ
589 নাম : শুভশ্রী রায় পিতার নাম: সুভাষ রায় বাড়ির নং : n0026 বয়স : 30 লিঙ্গ : মহিলা	ZMJ1900307 ফটো উপলব্ধ	590 নাম : আকালু রায় পিতার নাম: সচীমন রায় বাড়ির নং : n0040 বয়স : 69 লিঙ্গ : পুরুষ	ZMJ2285922 ফটো উপলব্ধ	591 নাম : বুবাই রায় পিতার নাম: শৈলেন বাড়ির নং : এন0040 বয়স : 23 লিঙ্গ : পুরুষ	ZMJ2719334 ফটো উপলব্ধ
592 নাম : দিননাথ রায় পিতার নাম: খরবরু রায় বাড়ির নং : n0156 বয়স : 45 লিঙ্গ : পুরুষ	MRK2742856 ফটো উপলব্ধ	593 নাম : অনিমা রায় স্বামীর নাম: লেট ভূপেন্দ্র নাথ রায় বাড়ির নং : n0051 বয়স : 40 লিঙ্গ : মহিলা	ZMJ1700905 ফটো উপলব্ধ	594 নাম : দীপিকী রায় স্বামীর নাম: প্রদীপ কুমার রায় বাড়ির নং : n0126 বয়স : 38 লিঙ্গ : মহিলা	ZMJ1276849 ফটো উপলব্ধ
595 নাম : দীপেশ রায় পিতার নাম: আতিশ রায় বাড়ির নং : n0076 বয়স : 24 লিঙ্গ : পুরুষ	ZMJ2387314 ফটো উপলব্ধ	596 নাম : ধনবালা রায়(লক্ষর) স্বামীর নাম: দীপক লক্ষর বাড়ির নং : n0065 বয়স : 45 লিঙ্গ : মহিলা	MRK2742898 ফটো উপলব্ধ	597 নাম : হরিপদ রায় পিতার নাম: ডোকা রায় বাড়ির নং : n0053 বয়স : 49 লিঙ্গ : পুরুষ	MRK2569127 ফটো উপলব্ধ
598 নাম : শরৎ চন্দ্র রায় পিতার নাম: শুকরু রায় বাড়ির নং : n0051 বয়স : 48 লিঙ্গ : পুরুষ	MRK3045408 ফটো উপলব্ধ	599 নাম : নিলীমা রায় স্বামীর নাম: প্রদীপ রায় বাড়ির নং : n0065 বয়স : 37 লিঙ্গ : মহিলা	MRK3311362 ফটো উপলব্ধ	600 নাম : লতিকা রায় স্বামীর নাম: হরিহর রায় বাড়ির নং : n0058 বয়স : 55 লিঙ্গ : মহিলা	ZMJ2312015 ফটো উপলব্ধ

বিধানসভা নির্বাচনক্ষেত্রের নং, নাম : 16-ময়নাগুড়ি  
ভাগ নং, নাম : 1-বানিয়াবাড়ী, বালারবাড়ী, ভুজারীপাড়া, নয়া কলোনী

601 নাম : বিপুল রায় পিতার নাম: প্রফুল্ল রায় বাড়ির নং : n0212 বয়স : 33 লিঙ্গ : পুরুষ	ZMJ1701093 ফটো উপলব্ধ	602 নাম : মহানন্দ রায় পিতার নাম: অলেন রায় বাড়ির নং : n0076 বয়স : 55 লিঙ্গ : পুরুষ	WB/03/017/165542 ফটো উপলব্ধ	603 নাম : জগন্নাথ রায় পিতার নাম: প্রেমানন্দ রায় বাড়ির নং : n0182 বয়স : 33 লিঙ্গ : পুরুষ	ZMJ1567569 ফটো উপলব্ধ
604 নাম : বীনা রায় স্বামীর নাম: কিরনচন্দ্র রায় বাড়ির নং : n0044 বয়স : 72 লিঙ্গ : মহিলা	MRK1383801 ফটো উপলব্ধ	605 নাম : বিপুল রায় প্রমানিক পিতার নাম: বীরেন্দ্র নাথ রায় প্রমানিক বাড়ির নং : n0069 বয়স : 43 লিঙ্গ : পুরুষ	MRK1488576 ফটো উপলব্ধ	606 নাম : বীরেন্দ্রনাথ রায় প্রমানিক পিতার নাম: ঈশ্বর নারায়ণ রায় প্রমানিক বাড়ির নং : n0069 বয়স : 66 লিঙ্গ : পুরুষ	ZMJ2290195 ফটো উপলব্ধ
607 নাম : বিধান রায় প্রামানিক পিতার নাম: বীরেন্দ্র নাথ রায় প্রামানিক বাড়ির নং : n0069 বয়স : 39 লিঙ্গ : পুরুষ	MRK3217130 ফটো উপলব্ধ	608 নাম : বিকাশ রায় প্রমানিক পিতার নাম: বীরেন্দ্রনাথ রায় প্রমানিক বাড়ির নং : n0069 বয়স : 38 লিঙ্গ : পুরুষ	ZMJ0512046 ফটো উপলব্ধ	609 নাম : কৃষ্ণা রায় স্বামীর নাম: বিপুল রায় প্রামানিক বাড়ির নং : n0069 বয়স : 37 লিঙ্গ : মহিলা	ZMJ1848894 ফটো উপলব্ধ
610 নাম : পলি রায় স্বামীর নাম: হরেকৃষ্ণ রায় বাড়ির নং : n0014 বয়স : 42 লিঙ্গ : মহিলা	MRK3364593 ফটো উপলব্ধ	611 নাম : কমল রায় পিতার নাম: মন্টু রায় বর্মণ বাড়ির নং : n0014 বয়স : 42 লিঙ্গ : পুরুষ	MRK3045440 ফটো উপলব্ধ	612 নাম : হরেকৃষ্ণ রায় পিতার নাম: মন্টু রায় বাড়ির নং : n0014 বয়স : 50 লিঙ্গ : পুরুষ	MRK1385160 ফটো উপলব্ধ
613 নাম : জয়কৃষ্ণ রায় বর্মণ পিতার নাম: মন্টু রায় বর্মণ বাড়ির নং : n0014 বয়স : 46 লিঙ্গ : পুরুষ	MRK1382480 ফটো উপলব্ধ	614 নাম : ফাল্গুনী রায়বর্মণ স্বামীর নাম: মন্টু রায়বর্মণ বাড়ির নং : n0014 বয়স : 66 লিঙ্গ : মহিলা	WB/03/017/165192 ফটো উপলব্ধ	615 নাম : রুমা রায় বর্মণ স্বামীর নাম: নারায়ণ চন্দ্র রায় বাড়ির নং : n0255 বয়স : 31 লিঙ্গ : মহিলা	ZMJ1742337 ফটো উপলব্ধ
616 নাম : মিনু রায় স্বামীর নাম: জয়কৃষ্ণ রায় বাড়ির নং : n0014 বয়স : 35 লিঙ্গ : মহিলা	ZMJ1383074 ফটো উপলব্ধ	617 নাম : মন্টু রায় বর্মণ পিতার নাম: কালীকৃষ্ণ রায় বর্মণ বাড়ির নং : n0014 বয়স : 73 লিঙ্গ : পুরুষ	WB/03/017/165050 ফটো উপলব্ধ	618 নাম : অলক রায়(কায়েত) পিতার নাম: সুশ্রীব নাথ রায়(কায়েত) বাড়ির নং : n0240 বয়স : 29 লিঙ্গ : পুরুষ	ZMJ2003689 ফটো উপলব্ধ
619 নাম : কৃষ্ণ রায় কায়েত স্বামীর নাম: আলোক রায় কায়েত বাড়ির নং : এন0240 বয়স : 25 লিঙ্গ : মহিলা	ZMJ2154193 ফটো উপলব্ধ	620 নাম : গীতা বালু রায়(কায়েত) স্বামীর নাম: সুশ্রীব নাথ রায়(কায়েত) বাড়ির নং : n0241 বয়স : 59 লিঙ্গ : মহিলা	ZMJ2003697 ফটো উপলব্ধ	621 নাম : সুশ্রীব নাথ রায়(কায়েত) পিতার নাম: নীল চাঁদ রায়(কায়েত) বাড়ির নং : n0242 বয়স : 70 লিঙ্গ : পুরুষ	ZMJ2003705 ফটো উপলব্ধ
622 নাম : অঞ্জনা রায়(বর্মণ) স্বামীর নাম: সঞ্জিত বর্মণ বাড়ির নং : n0243 বয়স : 39 লিঙ্গ : মহিলা	MRK2822351 ফটো উপলব্ধ	623 নাম : কল্যাণী রায়(বর্মণ) স্বামীর নাম: গৌতম বর্মণ বাড়ির নং : n0239 বয়স : 38 লিঙ্গ : মহিলা	CGT2606879 ফটো উপলব্ধ	624 নাম : নমিতা রায়(বর্মণ) পিতার নাম: পুলিন রায় বাড়ির নং : n0231 বয়স : 31 লিঙ্গ : মহিলা	ZMJ1889674 ফটো উপলব্ধ
Q 625 নাম : রাজেশ লোহার পিতার নাম: বিরশা লোহার বাড়ির নং : বয়স : 37 লিঙ্গ : পুরুষ	ZMJ1277144 ফটো উপলব্ধ	626 নাম : কালোনী লোহার পিতার নাম: অতুল রায় বাড়ির নং : n0078 বয়স : 35 লিঙ্গ : মহিলা	ZMJ1277151 ফটো উপলব্ধ	627 নাম : রতন লোহার পিতার নাম: বিরশা লোহার বাড়ির নং : n0129 বয়স : 41 লিঙ্গ : পুরুষ	ZMJ1276880 ফটো উপলব্ধ
628 নাম : অনিতা লোহার স্বামীর নাম: রতন লোহার বাড়ির নং : n0129 বয়স : 35 লিঙ্গ : মহিলা	ZMJ1567346 ফটো উপলব্ধ	629 নাম : কাঞ্চনা রায় পিতার নাম: সঞ্জীত রায় বাড়ির নং : এন0024 বয়স : 25 লিঙ্গ : মহিলা	TJR2227288 ফটো উপলব্ধ	630 নাম : গয়ানাথ শিকদার পিতার নাম: চুড়ামনি শিকদার বাড়ির নং : n0054 বয়স : 58 লিঙ্গ : পুরুষ	MRK3118155 ফটো উপলব্ধ



বিধানসভা নির্বাচনক্ষেত্রের নং, নাম : 16-ময়নাগুড়ি  
ভাগ নং, নাম : 1-বানিয়াবাড়ী, বালারবাড়ী, ভুজারীপাড়া, নয়া কলোনী

631 নাম : চুডামনি শিকদার পিতার নাম: রামকুমার শিকদার বাড়ির নং : n0054 বয়স : 96 লিঙ্গ : পুরুষ	WB/03/017/165282	632 নাম : টুলাটুলী শিকদার স্বামীর নাম: কাশিনাথ শিকদার বাড়ির নং : n0054 বয়স : 40 লিঙ্গ : মহিলা	MRK3210663	633 নাম : কাশীনাথ শিকদার পিতার নাম: চুডামনি শিকদার বাড়ির নং : n0054 বয়স : 53 লিঙ্গ : পুরুষ	MRK2850105
634 নাম : সেবা শিকদার স্বামীর নাম: গয়ানাথ শিকদার বাড়ির নং : n0054 বয়স : 51 লিঙ্গ : মহিলা	MRK3118163	635 নাম : বন্দাবন শিকদার পিতার নাম: চুডামনি শিকদার বাড়ির নং : n0054 বয়স : 39 লিঙ্গ : পুরুষ	ZMJ1701085	636 নাম : কিরনবালা শিকদার স্বামীর নাম: চুডামনি শিকদার বাড়ির নং : n0054 বয়স : 86 লিঙ্গ : মহিলা	WB/03/017/165275
637 নাম : প্রভাতি সরকার পিতার নাম: গোবিন্দ সরকার বাড়ির নং : n0121 বয়স : 29 লিঙ্গ : মহিলা	ZMJ1808484	638 নাম : গোবিন্দ সরকার পিতার নাম: সুরেন সরকার বাড়ির নং : n0121 বয়স : 57 লিঙ্গ : পুরুষ	WB/03/019/192313	639 নাম : সুভাষ সরকার পিতার নাম: সাধন সরকার বাড়ির নং : n0130 বয়স : 47 লিঙ্গ : পুরুষ	ZMJ1276906
640 নাম : রেখা সরকার স্বামীর নাম: সুভাষ সরকার বাড়ির নং : n0125 বয়স : 44 লিঙ্গ : মহিলা	ZMJ1276831	641 নাম : জুধিষ্টি সরকার পিতার নাম: সুবল সরকার বাড়ির নং : n0176 বয়স : 32 লিঙ্গ : পুরুষ	ZMJ1567593	642 নাম : মিঠু সরকার পিতার নাম: গোবিন্দ সরকার বাড়ির নং : n0121 বয়স : 34 লিঙ্গ : পুরুষ	ZMJ1701101
643 নাম : যষ্টি সরকার পিতার নাম: সুবোল সরকার বাড়ির নং : N00176 বয়স : 33 লিঙ্গ : পুরুষ	ZMJ2003762	644 নাম : উপেন সরকার পিতার নাম: খগেন সরকার বাড়ির নং : n0101 বয়স : 70 লিঙ্গ : পুরুষ	ZMJ2297208	645 নাম : ললিতা পাল স্বামীর নাম: সুকঅমর পাল বাড়ির নং : এন0446 বয়স : 36 লিঙ্গ : মহিলা	TTV0909291
646 নাম : স্বপ্না সরকার স্বামীর নাম: গোবিন্দ সরকার বাড়ির নং : n0122 বয়স : 52 লিঙ্গ : মহিলা	WB/03/019/192292	647 নাম : প্রশান্ত সরকার পিতার নাম: সুনীল চন্দ্র সরকার বাড়ির নং : n0148 বয়স : 35 লিঙ্গ : পুরুষ	SKW1253566	648 নাম : লক্ষ্মী সরকার স্বামীর নাম: সুবল সরকার বাড়ির নং : n0176 বয়স : 54 লিঙ্গ : মহিলা	ZMJ2286102
649 নাম : সুনিতা রাম সরকার স্বামীর নাম: জুধিষ্টি সরকার বাড়ির নং : এন0176 বয়স : 28 লিঙ্গ : মহিলা	ZMJ2673952	650 নাম : কানন সরকার স্বামীর নাম: রতন সরকার বাড়ির নং : n0101 বয়স : 35 লিঙ্গ : মহিলা	ZMJ1383041	651 নাম : রতন সরকার পিতার নাম: উপেন সরকার বাড়ির নং : n0101 বয়স : 36 লিঙ্গ : পুরুষ	ZMJ1383025
652 নাম : নিয়াসা সরকার (কর্মকার) স্বামীর নাম: মিঠু সরকার বাড়ির নং : n0211 বয়স : 37 লিঙ্গ : মহিলা	ZMJ1963677	653 নাম : মিঠু সরকার পিতার নাম: বাবুলাল সরকার বাড়ির নং : n0211 বয়স : 36 লিঙ্গ : পুরুষ	ZMJ1701069	654 নাম : সানু কুমার শা পিতার নাম: শংকর শা বাড়ির নং : n0019 বয়স : 35 লিঙ্গ : পুরুষ	ZMJ1276930
655 নাম : সুমিত্রা দাস শা স্বামীর নাম: সানু কুমার শা বাড়ির নং : n0019 বয়স : 26 লিঙ্গ : মহিলা	ZMJ2086486	656 নাম : ববিতা সা স্বামীর নাম: শঙ্কর সা বাড়ির নং : n0019 বয়স : 47 লিঙ্গ : মহিলা	WB/03/017/048904	657 নাম : মোফাজুল হোসেন পিতার নাম: মোহাম্মদ বুলবুল হক বাড়ির নং : n0004 বয়স : 39 লিঙ্গ : পুরুষ	MRK3216926
658 নাম : মোহাম্মদ বুলবুল হক পিতার নাম: সাহাবুদ্দিন বাড়ির নং : n0004 বয়স : 73 লিঙ্গ : পুরুষ	ZMJ2361186	659 নাম : রাহেনা বেগম স্বামীর নাম: মোফাজুল হোসেন বাড়ির নং : n0004 বয়স : 39 লিঙ্গ : মহিলা	MRK3311438	660 নাম : মজিয়া খাতুন স্বামীর নাম: মোহাম্মদ বুলবুল হক বাড়ির নং : n0004 বয়স : 66 লিঙ্গ : মহিলা	ZMJ2310811



বিধানসভা নির্বাচনক্ষেত্রের নং, নাম : 16-ময়নাগুড়ি  
ভাগ নং, নাম : 1-বানিয়াবাড়ী, বালারবাড়ী, ভুজারীপাড়া, নয়া কলোনী

661 নাম : মাদিকা পাল স্বামীর নাম: ধীরেন পাল বাড়ির নং : ধীরেন পাল বয়স : 66 লিঙ্গ : মহিলা	CGT1304757 ফটো উপলব্ধ	662 নাম : বাসন্তী রায় প্রসাদ স্বামীর নাম: দুলন চান প্রসাদ বাড়ির নং : এন0597 বয়স : 63 লিঙ্গ : মহিলা	RCQ1771351 ফটো উপলব্ধ	663 নাম : টুম্পা রায় মন্ডল স্বামীর নাম: গোপাল মন্ডল বাড়ির নং : এন0016 বয়স : 31 লিঙ্গ : মহিলা	ZMJ1673268 ফটো উপলব্ধ
664 নাম : শুভজিৎ বিশ্বাস পিতার নাম: সুকুমার বিশ্বাস বাড়ির নং : এন0059 বয়স : 20 লিঙ্গ : পুরুষ	ZMJ2753309 ফটো উপলব্ধ	665 নাম : শুভদীপ মজুমদার পিতার নাম: কালীপদ মজুমদার বাড়ির নং : এন0102 বয়স : 21 লিঙ্গ : পুরুষ	ZMJ2759496 ফটো উপলব্ধ	666 নাম : প্রতীক শুভ্রা রয় পিতার নাম: প্রদীপ রয় বাড়ির নং : এন0158 বয়স : 19 লিঙ্গ : পুরুষ	ZMJ2771806 ফটো উপলব্ধ
667 নাম : লাভলী রায় স্বামীর নাম: বিকাশ রায় প্রামাণিক বাড়ির নং : এন0069 বয়স : 23 লিঙ্গ : মহিলা	ZMJ2466662 ফটো উপলব্ধ	668 নাম : সুদীপ রায় পিতার নাম: গণেশ রায় বাড়ির নং : এন0060 বয়স : 19 লিঙ্গ : পুরুষ	ZMJ2776995 ফটো উপলব্ধ	669 নাম : মনোজিৎ রায় পিতার নাম: দিলীপ রায় বাড়ির নং : এন0073 বয়স : 20 লিঙ্গ : পুরুষ	ZMJ2778595 ফটো উপলব্ধ
670 নাম : জগদীশ রায় পিতার নাম: অরবিন্দ রায় বাড়ির নং : এন0159 বয়স : 20 লিঙ্গ : পুরুষ	ZMJ2778678 ফটো উপলব্ধ	671 নাম : সোমা রায় পিতার নাম: শুশেন রয় বাড়ির নং : এন0031 বয়স : 23 লিঙ্গ : মহিলা	ZMJ2457281 ফটো উপলব্ধ	672 নাম : লিপা রায় স্বামীর নাম: ঈশ্বর রায় বাড়ির নং : এন0165 বয়স : 24 লিঙ্গ : মহিলা	ZMJ2785897 ফটো উপলব্ধ
673 নাম : মৌসুমী রায় স্বামীর নাম: সুমিত রায় বাড়ির নং : এন0105 বয়স : 19 লিঙ্গ : মহিলা	ZMJ2800928 ফটো উপলব্ধ	674 নাম : নবনিতা বিশ্বাস পিতার নাম: রঞ্জিত বিশ্বাস বাড়ির নং : এন0188 বয়স : 22 লিঙ্গ : মহিলা	ZMJ2801272 ফটো উপলব্ধ		



675	1	ZMJ2815827
নাম : সুপর্ণা বর্মন পিতার নাম: দীনবন্ধু বর্মন বাড়ির নং : 12 বয়স : 18 লিঙ্গ : মহিলা		
ফটো উপলব্ধ		

676	1	ZMJ2816544
নাম : কাবেরী রায় পিতার নাম: পরিমল রায় বাড়ির নং : উওর মাধব দংগা বয়স : 18 লিঙ্গ : মহিলা		
ফটো উপলব্ধ		

677	1	ZMJ2816601
নাম : শুভঙ্কর রায় পিতার নাম: শান্ত রায় বাড়ির নং : উওর মাধবডাঙ্গা বয়স : 21 লিঙ্গ : পুরুষ		
ফটো উপলব্ধ		

678	1	ZMJ2817526
নাম : বিজিৎ রায় পিতার নাম: জয়ন্ত রায় বাড়ির নং : এন0063 বয়স : 20 লিঙ্গ : পুরুষ		
ফটো উপলব্ধ		

679	1	ZMJ2817815
নাম : প্রিয় রঞ্জন রায় পিতার নাম: রবীন্দ্র নাথ রয় বাড়ির নং : সি/ও রবীন্দ্র নাথ রয় বয়স : 21 লিঙ্গ : পুরুষ		
ফটো উপলব্ধ		

680	1	ZMJ2818375
নাম : বুবাই রায় পিতার নাম: অমল রায় বাড়ির নং : এন0033 বয়স : 19 লিঙ্গ : পুরুষ		
ফটো উপলব্ধ		

681	1	ZMJ2818458
নাম : রাকেশ মজুমদার পিতার নাম: দেবলাল মজুমদার বাড়ির নং : এন0153 বয়স : 21 লিঙ্গ : পুরুষ		
ফটো উপলব্ধ		



682	1	ZMJ2825057
নাম : সরিতা রায় পিতার নাম: দেবেশ রায় বাড়ির নং : এন0215 বয়স : 19 লিঙ্গ : মহিলা		
ফটো উপলব্ধ		

683	1	ZMJ2825065
নাম : দীপ ভূইঞা পিতার নাম: দেবব্রত ভূইঞা বাড়ির নং : এন0123 বয়স : 18 লিঙ্গ : পুরুষ		
ফটো উপলব্ধ		

684	1	ZMJ2827764
নাম : লিপি মজুমদার পিতার নাম: রামপদ মজুমদার বাড়ির নং : এন0127 বয়স : 19 লিঙ্গ : মহিলা		
ফটো উপলব্ধ		

685	1	ZMJ2828366
নাম : দেবাঞ্জন রায় পিতার নাম: রবি রায় বাড়ির নং : এন0198 বয়স : 18 লিঙ্গ : পুরুষ		
ফটো উপলব্ধ		

686	1	ZMJ2828374
নাম : কল্যান রায় পিতার নাম: রবি রায় বাড়ির নং : এন0198 বয়স : 20 লিঙ্গ : পুরুষ		
ফটো উপলব্ধ		

687	1	ZMJ2830305
নাম : রীতা রায় পিতার নাম: মঙ্গলু রায় বাড়ির নং : এন0073 বয়স : 20 লিঙ্গ : মহিলা		
ফটো উপলব্ধ		

688	1	ZMJ2830347
নাম : সৌরভ রায় পিতার নাম: মঙ্গলু রায় বাড়ির নং : এন0073 বয়স : 18 লিঙ্গ : পুরুষ		
ফটো উপলব্ধ		

689	1	ZMJ2832251
নাম : শক্তি মন্ডল পিতার নাম: মানস মন্ডল বাড়ির নং : এন0016 বয়স : 18 লিঙ্গ : পুরুষ		
ফটো উপলব্ধ		

নির্বাচক সংখ্যার সারসংক্ষেপ :

A) নির্বাচকের সংখ্যা :

	নির্বাচক তালিকার প্রকৃতি	নির্বাচক তালিকার পরিচিতি :	নির্বাচকের সংখ্যা :				
			পুরুষ	মহিলা	তৃতীয় লিঙ্গ	মোট	
I	মূল তালিকা	মূল তালিকা	বিশেষ নিবিড় সংশোধন ২০২৬ এর চূড়ান্ত ভোটার তালিকার সহিত 06-04-2026 তারিখ অবধি সংশোধিত নির্বাচক তালিকা	353	321	0	674
II	1- সংযোজন তালিকা	সংযোজনী 1	বিশেষ সংক্ষিপ্ত সংশোধন 2026	5	2	0	7
		সংযোজনী 2	ধারাবাহিক সংশোধন 2026	5	3	0	8
			মোট	10	5	0	15
III	2- বিয়োজন তালিকা	সংযোজনী 1	বিশেষ সংক্ষিপ্ত সংশোধন 2026	6	4	0	10
		সংযোজনী 2	ধারাবাহিক সংশোধন 2026	0	0	0	0
			মোট	6	4	0	10
IV	'লিঙ্গ ক্ষেত্রের' পরিবর্তনের কারণে পার্থক্য			0	0	0	0
V	বিচারপ্রক্রিয়ার অধীনস্থ			0	0	0	0
VI	বিচার বিভাগীয় আধিকারিক কর্তৃক বিচারপূর্বক নিষ্পত্তির পর বিয়োজিত			10	7	0	17
নির্বাচকের মোট সংখ্যা (I+II-III+IV-V-VI)				347	315	0	662

B) ক্রটি সংশোধনের সংখ্যা :

নির্বাচক তালিকার প্রকৃতি	নির্বাচক তালিকার পরিচিতি :	ক্রটি সংশোধনের সংখ্যা :
সংযোজনী 1	বিশেষ সংক্ষিপ্ত সংশোধন 2026	0
সংযোজনী 2	ধারাবাহিক সংশোধন 2026	3
	মোট	3

নির্বাচক নিবন্ধন আধিকারিকের স্বাক্ষর

E-মৃত, S-স্থানান্তরিত, R-একাধিকবার অন্তর্ভুক্ত, M-নিখোঁজ, Q-যোগ্য নহে