



নির্বাচক তালিকা 2026 S25 পশ্চিমবঙ্গ

বিধানসভা নির্বাচনক্ষেত্রের নং, নাম ও সংরক্ষণের স্থিতি : 16 - ময়নাগুড়ি (তপশীলি জাতি)		অংশ নং : 127																			
বিধানসভা নির্বাচনক্ষেত্রটি যে লোকসভা নির্বাচনক্ষেত্রের / ক্ষেত্রসমূহের অন্তর্ভুক্ত তার নং, নাম ও সংরক্ষণ স্থিতি : 3 - জলপাইগুড়ি (তপশীলি জাতি)																					
1. সংশোধনের পূর্ণ বিবরণ																					
সংশোধনের বৎসর :	2026	নির্বাচক তালিকার পরিচিতি : বিশেষ নিবিড় সংশোধন ২০২৬ এর চূড়ান্ত ভোটার তালিকার সহিত 06-04-2026 তারিখ অবধি সংশোধিত নির্বাচক তালিকা																			
ভিত্তি তারিখ :	01-01-2026																				
সংশোধনের প্রকৃতি :	ধারাবাহিক সংশোধন 2026																				
প্রকাশনার তারিখ :	06-04-2026																				
2. অংশ ও নির্বাচনী এলাকার পূর্ণ বিবরণ :																					
অংশের ভাগ নং ও নাম :																					
1-ভূয়ার-মালোর-তাড়ির-খলিফার বাড়ী (তরি বাড়ী)		<table style="width: 100%; border-collapse: collapse;"> <tr> <td style="width: 60%;">প্রধান শহর/গ্রাম</td> <td>: উত্তর মাধবডাঙ্গা</td> </tr> <tr> <td>ওয়ার্ড</td> <td>:</td> </tr> <tr> <td>থানা</td> <td>: ময়নাগুড়ি</td> </tr> <tr> <td>গ্রাম পঞ্চগায়েত</td> <td>: মাধবডাঙ্গা 1 নং</td> </tr> <tr> <td>ব্লক</td> <td>: ময়নাগুড়ি</td> </tr> <tr> <td>মহকুমা</td> <td>: সদর, জলপাইগুড়ি</td> </tr> <tr> <td>জেলা</td> <td>: জলপাইগুড়ি</td> </tr> <tr> <td>পিন</td> <td>: 735224</td> </tr> </table>				প্রধান শহর/গ্রাম	: উত্তর মাধবডাঙ্গা	ওয়ার্ড	:	থানা	: ময়নাগুড়ি	গ্রাম পঞ্চগায়েত	: মাধবডাঙ্গা 1 নং	ব্লক	: ময়নাগুড়ি	মহকুমা	: সদর, জলপাইগুড়ি	জেলা	: জলপাইগুড়ি	পিন	: 735224
প্রধান শহর/গ্রাম	: উত্তর মাধবডাঙ্গা																				
ওয়ার্ড	:																				
থানা	: ময়নাগুড়ি																				
গ্রাম পঞ্চগায়েত	: মাধবডাঙ্গা 1 নং																				
ব্লক	: ময়নাগুড়ি																				
মহকুমা	: সদর, জলপাইগুড়ি																				
জেলা	: জলপাইগুড়ি																				
পিন	: 735224																				
3. ভোট গ্রহন কেন্দ্রের পূর্ণ বিবরণ :																					
ভোট গ্রহন কেন্দ্রের নং, নাম :		ভোট গ্রহন কেন্দ্রের শ্রেণী :		গ্রামীণ																	
127 - সুকান্ত স্মৃতি সংঘ এস এস কে		এই অংশে সহায়ক ভোটগ্রহন কেন্দ্রের সংখ্যা		0																	
ভোট গ্রহন কেন্দ্রের ঠিকানা :		:																			
সুকান্ত স্মৃতি সংঘ এস এস কে, ডাকুয়াপাড়া																					
4. নির্বাচকের সংখ্যা :																					
প্রথম ক্রমিক নং	শেষ ক্রমিক নং	মোট সংখ্যা																			
		পুরুষ	মহিলা	তৃতীয় লিঙ্গ	মোট																
1	497	247	245	0	492																

নির্বাচক নিবন্ধন আধিকারিকের স্বাক্ষর

Nazri Naksha

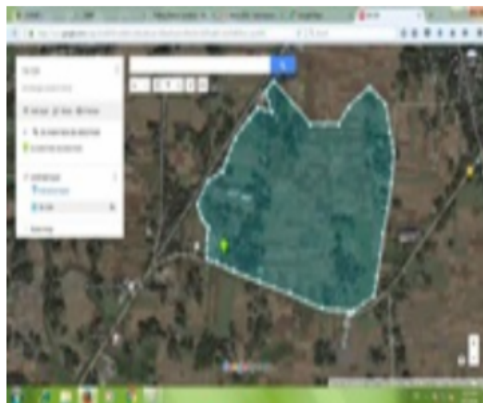

Google Map View

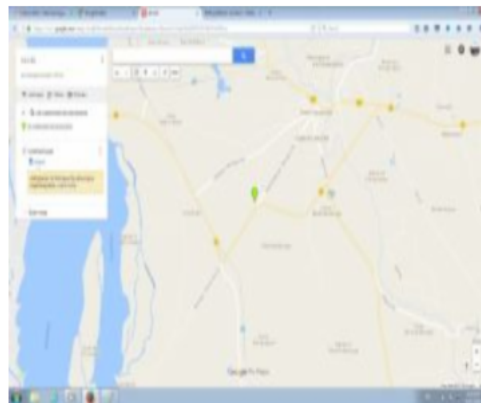

Polling Station Building Front View



Polling Station Front View



Cad View



Key MAP View

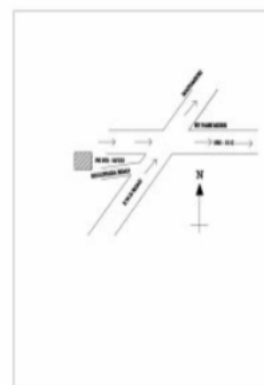

বিধানসভা নির্বাচনক্ষেত্রের নং, নাম : 16-ময়নাগুড়ি
ভাগ নং, নাম : 1-ভূয়ার-মালোর-তাড়ির-খলিফার বাড়ী (তরি বাড়ী)

1 নাম : দীনেশ চন্দ্র বর্মন পিতার নাম: জ্যোতিষ চন্দ্র বর্মন বাড়ির নং : n0132 বয়স : 59 লিঙ্গ : পুরুষ	WB/03/017/045131 ফটো উপলব্ধ	2 নাম : দিপালী রায় বর্মন স্বামীর নাম: শৈলেন বর্মন বাড়ির নং : এন0132 বয়স : 28 লিঙ্গ : মহিলা	ZMJ2085389 ফটো উপলব্ধ	3 নাম : শৈলেন বর্মন পিতার নাম: দীনেশ চন্দ্র বর্মন বাড়ির নং : n0132 বয়স : 29 লিঙ্গ : পুরুষ	ZMJ1808880 ফটো উপলব্ধ
4 নাম : রত্না বর্মন রায় স্বামীর নাম: বিষ্ণু রায় বাড়ির নং : এন0052 বয়স : 30 লিঙ্গ : মহিলা	RIY1599034 ফটো উপলব্ধ	5 নাম : অতুল অধিকারী পিতার নাম: পথর সিং অধিকারী বাড়ির নং : n0052 বয়স : 57 লিঙ্গ : পুরুষ	ZMJ2297083 ফটো উপলব্ধ	6 নাম : মঞ্জু অধিকারী পিতার নাম: প্রফুল্ল অধিকারী বাড়ির নং : n0052 বয়স : 40 লিঙ্গ : মহিলা	ZMJ1383330 ফটো উপলব্ধ
7 নাম : চন্দন অধিকারী পিতার নাম: প্রফুল্ল অধিকারী বাড়ির নং : n0052 বয়স : 36 লিঙ্গ : পুরুষ	ZMJ0515296 ফটো উপলব্ধ	8 নাম : বিষ্ণু রায় পিতার নাম: খগেন রায় বাড়ির নং : n0052 বয়স : 36 লিঙ্গ : পুরুষ	ZMJ1568096 ফটো উপলব্ধ	9 নাম : কল্যান অধিকারী পিতার নাম: বাবুল অধিকারী বাড়ির নং : এন0052 বয়স : 25 লিঙ্গ : পুরুষ	ZMJ2155216 ফটো উপলব্ধ
10 নাম : মালধর রায় পিতার নাম: সুরেশ রায় বাড়ির নং : এন0052 বয়স : 32 লিঙ্গ : মহিলা	ZMJ1929801 ফটো উপলব্ধ	11 নাম : প্রফুল্ল অধিকারী পিতার নাম: পথর সিং অধিকারী বাড়ির নং : n0052 বয়স : 65 লিঙ্গ : পুরুষ	ZMJ2290344 ফটো উপলব্ধ	12 নাম : বাবুল অধিকারী পিতার নাম: পথর সিং অধিকারী বাড়ির নং : n0052 বয়স : 62 লিঙ্গ : পুরুষ	ZMJ2301729 ফটো উপলব্ধ
13 নাম : পরিতোষ অধিকারী পিতার নাম: বাবুল অধিকারী বাড়ির নং : n0052 বয়স : 30 লিঙ্গ : পুরুষ	ZMJ1701622 ফটো উপলব্ধ	14 নাম : পালিতা অধিকারী স্বামীর নাম: বাবুল অধিকারী বাড়ির নং : n0052 বয়স : 57 লিঙ্গ : মহিলা	ZMJ2291128 ফটো উপলব্ধ	15 নাম : সন্দ্যা অধিকারী স্বামীর নাম: ললিত অধিকারী বাড়ির নং : n0052 বয়স : 63 লিঙ্গ : মহিলা	WB/03/017/168291 ফটো উপলব্ধ
16 নাম : রাজদীব গরাই পিতার নাম: রাজেশ গরাই বাড়ির নং : এন0182 বয়স : 22 লিঙ্গ : পুরুষ	ZMJ2550093 ফটো উপলব্ধ	17 নাম : রাজেশ গরাই পিতার নাম: অনাথ বন্ধু গরাই বাড়ির নং : n0182 বয়স : 54 লিঙ্গ : পুরুষ	ZMJ1808864 ফটো উপলব্ধ	18 নাম : বিপ্লব ঘোষ পিতার নাম: বিধুভূষণ ঘোষ বাড়ির নং : n0074 বয়স : 38 লিঙ্গ : পুরুষ	MRK3311834 ফটো উপলব্ধ
19 নাম : বিধুভূষণ ঘোষ পিতার নাম: সুধীর চন্দ্র ঘোষ বাড়ির নং : n0074 বয়স : 69 লিঙ্গ : পুরুষ	MRK3211067 ফটো উপলব্ধ	20 নাম : পার্বতী ঘোষ স্বামীর নাম: বিধুভূষণ ঘোষ বাড়ির নং : n0074 বয়স : 60 লিঙ্গ : মহিলা	ZMJ1901107 ফটো উপলব্ধ	21 নাম : বিকাশ ঘোষ পিতার নাম: বিধুভূষণ ঘোষ বাড়ির নং : n0074 বয়স : 36 লিঙ্গ : পুরুষ	ZMJ1277847 ফটো উপলব্ধ
22 নাম : জনারদন চৌধুরী পিতার নাম: দিলীপ কুমার চৌধুরী বাড়ির নং : এন000 বয়স : 29 লিঙ্গ : পুরুষ	TTV1774728 ফটো উপলব্ধ	23 নাম : মৌসুমী চৌধুরী (বর্মন) স্বামীর নাম: দিলীপ কুমার চৌধুরী বাড়ির নং : এন000 বয়স : 38 লিঙ্গ : মহিলা	TTV1774827 ফটো উপলব্ধ	24 নাম : মধুবন পাল পিতার নাম: ভোলানাথ পাল বাড়ির নং : এন00825 বয়স : 23 লিঙ্গ : মহিলা	ZMJ2491645 ফটো উপলব্ধ
25 নাম : ভোলা নাথ পাল পিতার নাম: রাধা চরণ পাল বাড়ির নং : n0084 বয়স : 61 লিঙ্গ : পুরুষ	MRK3211141 ফটো উপলব্ধ	Q 26 নাম : শম্ভু নাথ পাল পিতার নাম: রাধা চরণ পাল বাড়ির নং : বয়স : 36 লিঙ্গ : পুরুষ	ZMJ1165141 ফটো উপলব্ধ	Q 27 নাম : আন্নারানী পাল পিতার নাম: রাধা চরণ পাল বাড়ির নং : বয়স : 40 লিঙ্গ : মহিলা	MRK3211133 ফটো উপলব্ধ
28 নাম : সুজিৎ পাল পিতার নাম: ভোলানাথ পাল বাড়ির নং : n0084 বয়স : 26 লিঙ্গ : পুরুষ	ZMJ2086858 ফটো উপলব্ধ	29 নাম : রাজীব পাল পিতার নাম: ভোলা নাথ পাল বাড়ির নং : n0084 বয়স : 30 লিঙ্গ : পুরুষ	ZMJ1808807 ফটো উপলব্ধ	30 নাম : সবিতা রানী পাল স্বামীর নাম: ভোলা নাথ পাল বাড়ির নং : n0085 বয়স : 49 লিঙ্গ : মহিলা	MRK3211158 ফটো উপলব্ধ



বিধানসভা নির্বাচনক্ষেত্রের নং, নাম : 16-ময়নাগুড়ি
ভাগ নং, নাম : 1-ভূয়ার-মালোর-তাড়ির-খলিফার বাড়ী (তরি বাড়ী)

31 নাম : নন্দিতা ব্রজবানী গোরাই স্বামীর নাম: রাজেশ গড়াই বাড়ির নং : n0187 বয়স : 54 লিঙ্গ : মহিলা	ZMJ0270736 ফটো উপলব্ধ	32 নাম : মমতা রায় পিতার নাম: ময়চন রায় বাড়ির নং : এন0065 বয়স : 23 লিঙ্গ : মহিলা	ZMJ2490092 ফটো উপলব্ধ	33 নাম : গনেশ বর্মন পিতার নাম: রাজকুমার বর্মন বাড়ির নং : n0065 বয়স : 67 লিঙ্গ : পুরুষ	WB/03/017/168578 ফটো উপলব্ধ
34 নাম : শান্তনা বর্মন পিতার নাম: রঞ্জিত বর্মন বাড়ির নং : N0183 বয়স : 27 লিঙ্গ : মহিলা	ZMJ2003978 ফটো উপলব্ধ	35 নাম : রঞ্জিত বর্মন পিতার নাম: রাজকুমার বর্মন বাড়ির নং : n0183 বয়স : 58 লিঙ্গ : পুরুষ	WB/03/017/168180 ফটো উপলব্ধ	#2 36 নাম : স্বপ্না বর্মন রায় স্বামীর নাম: কনাকাটু বর্মন বাড়ির নং : n0065 বয়স : 37 লিঙ্গ : মহিলা	ZMJ1208123 ফটো উপলব্ধ
37 নাম : রত্না বর্মন পিতার নাম: রনজিৎ বর্মন বাড়ির নং : n0065 বয়স : 30 লিঙ্গ : মহিলা	ZMJ1701531 ফটো উপলব্ধ	38 নাম : সঞ্জিব বর্মন পিতার নাম: রঞ্জিত বর্মন বাড়ির নং : এন0183 বয়স : 23 লিঙ্গ : পুরুষ	ZMJ2490670 ফটো উপলব্ধ	39 নাম : মমতা বর্মন পিতার নাম: রণজীত বর্মন বাড়ির নং : N0183 বয়স : 25 লিঙ্গ : মহিলা	ZMJ2424786 ফটো উপলব্ধ
40 নাম : বিনতা বর্মন স্বামীর নাম: দীনেশ চন্দ্র বর্মন বাড়ির নং : n0133 বয়স : 55 লিঙ্গ : মহিলা	ZMJ1383132 ফটো উপলব্ধ	41 নাম : শ্যামল বর্মন পিতার নাম: গনেশ বর্মন বাড়ির নং : n0065 বয়স : 33 লিঙ্গ : পুরুষ	ZMJ1568153 ফটো উপলব্ধ	42 নাম : সুভাষ বর্মন পিতার নাম: গনেশ বর্মন বাড়ির নং : n0065 বয়স : 39 লিঙ্গ : পুরুষ	MRK3211042 ফটো উপলব্ধ
43 নাম : সুমিত্র বর্মন(রায়) স্বামীর নাম: সুভাষ বর্মন বাড়ির নং : n0065 বয়স : 34 লিঙ্গ : মহিলা	ZMJ1901115 ফটো উপলব্ধ	44 নাম : ফুলমতি বর্মন স্বামীর নাম: পতিত বর্মন বাড়ির নং : n0135 বয়স : 43 লিঙ্গ : মহিলা	MRK2570562 ফটো উপলব্ধ	45 নাম : কনাকাটু বর্মন পিতার নাম: গনেশ বর্মন বাড়ির নং : n0065 বয়স : 43 লিঙ্গ : পুরুষ	MRK3218286 ফটো উপলব্ধ
46 নাম : মিনতি বর্মন স্বামীর নাম: রঞ্জিত বর্মন বাড়ির নং : n0183 বয়স : 53 লিঙ্গ : মহিলা	WB/03/017/168392 ফটো উপলব্ধ	47 নাম : পতিত বর্মন পিতার নাম: বিপিন বর্মন বাড়ির নং : n0134 বয়স : 56 লিঙ্গ : পুরুষ	ZMJ2742849 ফটো উপলব্ধ	48 নাম : মৌসুমী রায় পিতার নাম: ময়চন রায় বাড়ির নং : এন0065 বয়স : 21 লিঙ্গ : মহিলা	ZMJ2616142 ফটো উপলব্ধ
49 নাম : ময়চন রায় পিতার নাম: রাজকুমার রায় বাড়ির নং : উওর মাধবডাঙা বয়স : 51 লিঙ্গ : পুরুষ	ZMJ2186757 ফটো উপলব্ধ	50 নাম : কবিতা বর্মন পিতার নাম: পতিত বর্মন বাড়ির নং : এন0134 বয়স : 22 লিঙ্গ : মহিলা	ZMJ2550010 ফটো উপলব্ধ	51 নাম : শিব মহলী পিতার নাম: দুখিয়া মহলী বাড়ির নং : n0051 বয়স : 61 লিঙ্গ : পুরুষ	WB/03/017/168603 ফটো উপলব্ধ
52 নাম : সুনীতা মহলী স্বামীর নাম: নূপেন মহলী বাড়ির নং : n0051 বয়স : 53 লিঙ্গ : মহিলা	WB/03/017/168356 ফটো উপলব্ধ	53 নাম : রুপলাল মহলী পিতার নাম: নূপেন মহলী বাড়ির নং : n0051 বয়স : 35 লিঙ্গ : পুরুষ	ZMJ1383223 ফটো উপলব্ধ	54 নাম : উপেন মহলী পিতার নাম: দশরথ মহলী বাড়ির নং : n0051 বয়স : 40 লিঙ্গ : পুরুষ	ZMJ1383215 ফটো উপলব্ধ
55 নাম : প্রিয়াকা মাহালী (মালো) স্বামীর নাম: সঞ্জীত মাহালী বাড়ির নং : n0051 বয়স : 31 লিঙ্গ : মহিলা	ZMJ1901164 ফটো উপলব্ধ	56 নাম : সঞ্জিত মাহালী পিতার নাম: শিব মাহালী বাড়ির নং : n0051 বয়স : 34 লিঙ্গ : পুরুষ	ZMJ1701598 ফটো উপলব্ধ	57 নাম : রাজেশ মাহালী পিতার নাম: নূপেন মাহালী বাড়ির নং : n0051 বয়স : 30 লিঙ্গ : পুরুষ	ZMJ1808799 ফটো উপলব্ধ
58 নাম : আশ্রিতা মালো (মাহালী) স্বামীর নাম: রুপলাল মাহালী বাড়ির নং : n0051 বয়স : 32 লিঙ্গ : মহিলা	ZMJ1568245 ফটো উপলব্ধ	59 নাম : আশারি মাহালী স্বামীর নাম: দ্বিপেন মাহালী বাড়ির নং : n0051 বয়স : 54 লিঙ্গ : মহিলা	ZMJ1701614 ফটো উপলব্ধ	60 নাম : নূপেন মহলি পিতার নাম: দশরথ মহলি বাড়ির নং : n0051 বয়স : 56 লিঙ্গ : পুরুষ	ZMJ2286391 ফটো উপলব্ধ



বিধানসভা নির্বাচনক্ষেত্রের নং, নাম : 16-ময়নাগুড়ি
ভাগ নং, নাম : 1-ভূয়ার-মালোর-তাড়ির-খলিফার বাড়ী (তরি বাড়ী)

61 নাম : পঞ্চমী মহলী স্বামীর নাম: শিব মহলী বাড়ির নং : n0051 বয়স : 55 লিঙ্গ : মহিলা	WB/03/017/168352	62 নাম : শংকর মহলী পিতার নাম: রুপলাল মহলী বাড়ির নং : N0068 বয়স : 27 লিঙ্গ : পুরুষ	ZMJ2003952	63 নাম : সঞ্জতা মহলী পিতার নাম: নৃপেন মহলী বাড়ির নং : এন0051 বয়স : 23 লিঙ্গ : মহিলা	ZMJ2490399
64 নাম : মহাদেব মহালী পিতার নাম: রুপলাল মহালী বাড়ির নং : এন0268 বয়স : 23 লিঙ্গ : পুরুষ	ZMJ2490860	65 নাম : ইন্দুবালা মালো পিতার নাম: দ্বিপেন মালো বাড়ির নং : n0047 বয়স : 63 লিঙ্গ : মহিলা	WB/03/017/168443	66 নাম : রবীন্দ্র মালো পিতার নাম: মুকুন্দ মালো বাড়ির নং : n0149 বয়স : 61 লিঙ্গ : পুরুষ	WB/03/017/168393
67 নাম : সরস্বতী মালো স্বামীর নাম: সঞ্জিত মালো বাড়ির নং : n0058 বয়স : 26 লিঙ্গ : মহিলা	ZMJ2086767	68 নাম : দীপা মালো দত্ত স্বামীর নাম: বিষ্ণু মালো বাড়ির নং : এন0071 বয়স : 27 লিঙ্গ : মহিলা	ZMJ2155323	69 নাম : মিনি কর্মকার (মালো) স্বামীর নাম: যাদব মালো বাড়ির নং : n0060 বয়স : 39 লিঙ্গ : মহিলা	ZMJ1456912
70 নাম : দ্বিপেন মালো পিতার নাম: মিষ্ট মালো বাড়ির নং : n0047 বয়স : 71 লিঙ্গ : পুরুষ	WB/03/017/168013	71 নাম : ফটিক মালো পিতার নাম: দীপেন মালো বাড়ির নং : n0047 বয়স : 37 লিঙ্গ : পুরুষ	MRK3211075	72 নাম : সীমা মালো পিতার নাম: সুদর্শন মালো বাড়ির নং : এন0116 বয়স : 23 লিঙ্গ : মহিলা	ZMJ2492577
73 নাম : ভোলানাথ মালো পিতার নাম: মিষ্ট মালো বাড়ির নং : n0050 বয়স : 66 লিঙ্গ : পুরুষ	WB/03/017/168650	74 নাম : অর্জুন মালো পিতার নাম: অশোক মালো বাড়ির নং : n0066 বয়স : 28 লিঙ্গ : পুরুষ	ZMJ1900992	75 নাম : অশোক মালো পিতার নাম: ক্ষিরধর মালো বাড়ির নং : n0066 বয়স : 61 লিঙ্গ : পুরুষ	MRK1384262
76 নাম : গণেশ মালো পিতার নাম: হরকু মালো বাড়ির নং : n0078 বয়স : 50 লিঙ্গ : পুরুষ	MRK2852036	77 নাম : জয় মালো মায়ের নাম: ফুলমনি মালো বাড়ির নং : n0067 বয়স : 36 লিঙ্গ : পুরুষ	ZMJ1383306	78 নাম : সুশীল মালো মায়ের নাম: দিনমনি মালো বাড়ির নং : n0059 বয়স : 49 লিঙ্গ : পুরুষ	MRK3118817
79 নাম : লতা মালো স্বামীর নাম: জয়দেব মালো বাড়ির নং : n0053 বয়স : 36 লিঙ্গ : মহিলা	ZMJ1901099	80 নাম : সজাতা মালো (মহলী) স্বামীর নাম: সুনীল মালো বাড়ির নং : n0058 বয়স : 34 লিঙ্গ : মহিলা	ZMJ1383207	81 নাম : জয়দেব মালো মায়ের নাম: অঞ্জলী মালো বাড়ির নং : n0053 বয়স : 48 লিঙ্গ : পুরুষ	ZMJ0515510
82 নাম : সুভা মালো পিতার নাম: ভোলানাথ মালো বাড়ির নং : n0050 বয়স : 59 লিঙ্গ : মহিলা	ZMJ2810208	83 নাম : অনুপ মালো পিতার নাম: অশোক মালো বাড়ির নং : n0066 বয়স : 30 লিঙ্গ : পুরুষ	ZMJ1701606	84 নাম : সঞ্জিত মালো পিতার নাম: সুধন মালো বাড়ির নং : n0058 বয়স : 34 লিঙ্গ : পুরুষ	ZMJ1383280
85 নাম : হরদেব মালো মায়ের নাম: অঞ্জলী মালো বাড়ির নং : n0053 বয়স : 36 লিঙ্গ : পুরুষ	ZMJ1383181	86 নাম : অঞ্জলী মালো স্বামীর নাম: তরনীকান্ত মালো বাড়ির নং : n0053 বয়স : 63 লিঙ্গ : মহিলা	WB/03/017/168471	87 নাম : সুপ্রিয়া মালো স্বামীর নাম: উত্তম মালো বাড়ির নং : n0048 বয়স : 39 লিঙ্গ : মহিলা	MRK2852002
88 নাম : সুবলা মালো স্বামীর নাম: নিমাই মালো বাড়ির নং : n0066 বয়স : 59 লিঙ্গ : মহিলা	WB/03/017/168468	89 নাম : সুমিতা মালো স্বামীর নাম: শিতা মালো বাড়ির নং : n0069 বয়স : 29 লিঙ্গ : মহিলা	RFR1691344	90 নাম : সমীর মালো পিতার নাম: সুদর্শন মালো বাড়ির নং : n0116 বয়স : 29 লিঙ্গ : পুরুষ	ZMJ1808781

বিধানসভা নির্বাচনক্ষেত্রের নং, নাম : 16-ময়নাগুড়ি
ভাগ নং, নাম : 1-ভূয়ার-মালোর-তাড়ির-খলিফার বাড়ী (তরি বাড়ী)

Q 91 নাম : বিশ্বজিৎ মালো পিতার নাম : শ্যামল মালো বাড়ির নং : বয়স : 41 লিঙ্গ : পুরুষ	ZMJ0515767	ফটো উপলব্ধ	Q 92 নাম : রেখা মালো স্বামীর নাম : দুলাল মালো বাড়ির নং : বয়স : 42 লিঙ্গ : মহিলা	ZMJ1277839	ফটো উপলব্ধ	93 নাম : অপূর্ব মালো পিতার নাম : অশোক মালো বাড়ির নং : n0066 বয়স : 34 লিঙ্গ : পুরুষ	ZMJ1383298	ফটো উপলব্ধ
94 নাম : নিমাই মালো পিতার নাম : ক্ষিরধর মালো বাড়ির নং : n0066 বয়স : 65 লিঙ্গ : পুরুষ	WB/03/017/168046	ফটো উপলব্ধ	95 নাম : সুনীল মালো পিতার নাম : সুধন মালো বাড়ির নং : n0058 বয়স : 39 লিঙ্গ : পুরুষ	ZMJ0515742	ফটো উপলব্ধ	96 নাম : সাবিত্রী মালো পিতার নাম : সহদেব মালো বাড়ির নং : n0048 বয়স : 56 লিঙ্গ : মহিলা	WB/03/017/168441	ফটো উপলব্ধ
97 নাম : বিশ্বজিৎ মালো পিতার নাম : শ্যামল মালো বাড়ির নং : n0048 বয়স : 43 লিঙ্গ : পুরুষ	MRK2852010	ফটো উপলব্ধ	98 নাম : সুধন মালো পিতার নাম : যামিনীকান্ত মালো বাড়ির নং : n0058 বয়স : 56 লিঙ্গ : পুরুষ	WB/03/017/168118	ফটো উপলব্ধ	99 নাম : বানেশ্বরী মালো স্বামীর নাম : সুধন মালো বাড়ির নং : n0058 বয়স : 54 লিঙ্গ : মহিলা	WB/03/017/168467	ফটো উপলব্ধ
100 নাম : হিমাত্রী রায় স্বামীর নাম : পরেশ চন্দ্র রায় বাড়ির নং : এন0010 বয়স : 34 লিঙ্গ : মহিলা	ZMJ1690940	ফটো উপলব্ধ	101 নাম : সুশান্ত মালো পিতার নাম : রুপচাঁদ মালো বাড়ির নং : n0067 বয়স : 31 লিঙ্গ : পুরুষ	ZMJ1701564	ফটো উপলব্ধ	102 নাম : অভিজিৎ মালো পিতার নাম : বিশ্বজিৎ মালো বাড়ির নং : এন0102 বয়স : 23 লিঙ্গ : পুরুষ	ZMJ2491090	ফটো উপলব্ধ
103 নাম : প্রকাশ মালো পিতার নাম : জয়দেব মালো বাড়ির নং : এন0053 বয়স : 23 লিঙ্গ : পুরুষ	ZMJ2550085	ফটো উপলব্ধ	104 নাম : সম্পা মালো স্বামীর নাম : সুশীল মালো বাড়ির নং : n0059 বয়স : 44 লিঙ্গ : মহিলা	MRK2851004	ফটো উপলব্ধ	105 নাম : বিচিত্রা মালো স্বামীর নাম : গণেশ মালো বাড়ির নং : n0075 বয়স : 39 লিঙ্গ : মহিলা	MRK2852028	ফটো উপলব্ধ
106 নাম : সুদর্শন মালো পিতার নাম : হরকুমার মালো বাড়ির নং : n0116 বয়স : 54 লিঙ্গ : পুরুষ	WB/03/017/009530	ফটো উপলব্ধ	107 নাম : নন্দিনী মালো পিতার নাম : উত্তম মালো বাড়ির নং : N000 বয়স : 24 লিঙ্গ : মহিলা	ZMJ2426427	ফটো উপলব্ধ	108 নাম : কল্যাণী মালো স্বামীর নাম : রবীন্দ্র মালো বাড়ির নং : n0174 বয়স : 56 লিঙ্গ : মহিলা	WB/03/017/168209	ফটো উপলব্ধ
109 নাম : সমাণ্ড মালো মায়ের নাম : ফুলমনি মালো বাড়ির নং : N0067 বয়স : 27 লিঙ্গ : পুরুষ	ZMJ2004000	ফটো উপলব্ধ	110 নাম : শিবানী মালো স্বামীর নাম : হরদেব মালো বাড়ির নং : n0053 বয়স : 31 লিঙ্গ : মহিলা	ZMJ1808856	ফটো উপলব্ধ	111 নাম : মোনালিসা মালো পিতার নাম : ভোলানাথ মালো বাড়ির নং : n0050 বয়স : 37 লিঙ্গ : মহিলা	MRK3311701	ফটো উপলব্ধ
112 নাম : কমলতা মালো স্বামীর নাম : মণ্ডু মালো বাড়ির নং : n0049 বয়স : 53 লিঙ্গ : মহিলা	WB/03/017/168466	ফটো উপলব্ধ	113 নাম : কিরন মালো পিতার নাম : সহদেব মালো বাড়ির নং : n0048 বয়স : 39 লিঙ্গ : পুরুষ	MRK3118791	ফটো উপলব্ধ	114 নাম : উত্তম মালো পিতার নাম : সহদেব মালো বাড়ির নং : n0048 বয়স : 46 লিঙ্গ : পুরুষ	ZMJ2730505	ফটো উপলব্ধ
115 নাম : চম্পা মালো স্বামীর নাম : সুদর্শন মালো বাড়ির নং : n0117 বয়স : 51 লিঙ্গ : মহিলা	WB/03/017/009529	ফটো উপলব্ধ	116 নাম : শিবা মালো পিতার নাম : সুধীর মালো বাড়ির নং : n0060 বয়স : 32 লিঙ্গ : পুরুষ	ZMJ1456854	ফটো উপলব্ধ	117 নাম : রাধিকা মালো স্বামীর নাম : বিশ্বজিৎ মালো বাড়ির নং : n0102 বয়স : 36 লিঙ্গ : মহিলা	ZMJ1456961	ফটো উপলব্ধ
118 নাম : শিবচরন মালো পিতার নাম : চরকু মালো বাড়ির নং : n0071 বয়স : 61 লিঙ্গ : পুরুষ	WB/03/017/168150	ফটো উপলব্ধ	119 নাম : রানা মালো পিতার নাম : দুলাল মালো বাড়ির নং : এন0069 বয়স : 22 লিঙ্গ : পুরুষ	ZMJ2616068	ফটো উপলব্ধ	120 নাম : অনুপমা মালো পিতার নাম : গণেশ মালো বাড়ির নং : এন0078 বয়স : 24 লিঙ্গ : মহিলা	ZMJ2490621	ফটো উপলব্ধ



বিধানসভা নির্বাচনক্ষেত্রের নং, নাম : 16-ময়নাগুড়ি
ভাগ নং, নাম : 1-ভূয়ার-মালোর-তাড়ির-খলিফার বাড়ী (তরি বাড়ী)

121	ZMJ2567378	MRK1384254	123	ZMJ2780476	
নাম : কৌশিক মালো পিতার নাম: উত্তম মালো বাড়ির নং : এন0030 বয়স : 22 লিঙ্গ : পুরুষ	ফটো উপলব্ধ	নাম : উত্তর মালো স্বামীর নাম: অশোক মালো বাড়ির নং : n0066 বয়স : 46 লিঙ্গ : মহিলা	ফটো উপলব্ধ	নাম : দীনামনী মালো স্বামীর নাম: হরকু মালো বাড়ির নং : এন0059 বয়স : 80 লিঙ্গ : মহিলা	ফটো উপলব্ধ
124	ZMJ2296788	ZMJ1383371	126	WB/03/017/168149	
নাম : লক্ষী মাহালী স্বামীর নাম: রুপলাল মহলী বাড়ির নং : n0068 বয়স : 53 লিঙ্গ : মহিলা	ফটো উপলব্ধ	নাম : পূজা মহলী পিতার নাম: রুপলাল মহলী বাড়ির নং : n0068 বয়স : 33 লিঙ্গ : মহিলা	ফটো উপলব্ধ	নাম : গঙ্গালাল মহলী পিতার নাম: বিরশা মহলী বাড়ির নং : n0068 বয়স : 49 লিঙ্গ : পুরুষ	ফটো উপলব্ধ
127	ZMJ2155331	ZMJ1901057	129	ZMJ2297919	
নাম : চুমকি রায় পিতার নাম: রবি রায় বাড়ির নং : এন0026 বয়স : 25 লিঙ্গ : মহিলা	ফটো উপলব্ধ	নাম : চম্পা রায় স্বামীর নাম: মনোরঞ্জন রায় বাড়ির নং : n0026 বয়স : 28 লিঙ্গ : মহিলা	ফটো উপলব্ধ	নাম : উপেশ্বর রয় পিতার নাম: কালেশ্বর রায় বাড়ির নং : n0026 বয়স : 66 লিঙ্গ : পুরুষ	ফটো উপলব্ধ
130	ZMJ2297935	MRK3311719	132	ZMJ1901180	
নাম : সনেকা রায় স্বামীর নাম: উপেশ্বর রায় বাড়ির নং : n0026 বয়স : 61 লিঙ্গ : মহিলা	ফটো উপলব্ধ	নাম : মনোরঞ্জন রায় পিতার নাম: উপেশ্বর রায় বাড়ির নং : n0026 বয়স : 39 লিঙ্গ : পুরুষ	ফটো উপলব্ধ	নাম : সুমিত্রা রায় স্বামীর নাম: বাপি রায় বাড়ির নং : n0093 বয়স : 32 লিঙ্গ : মহিলা	ফটো উপলব্ধ
133	ZMJ1900976	MRK2570125	135	ZMJ1456896	
নাম : প্রসেনজিৎ রায় পিতার নাম: হরেন্দ্র নাথ রায় বাড়ির নং : n0021 বয়স : 31 লিঙ্গ : পুরুষ	ফটো উপলব্ধ	নাম : আসিনাথ রায় পিতার নাম: নারায়ন রায় বাড়ির নং : n0037 বয়স : 46 লিঙ্গ : পুরুষ	ফটো উপলব্ধ	নাম : নিলিমা রায় স্বামীর নাম: শেপাল রায় বাড়ির নং : n0030 বয়স : 40 লিঙ্গ : মহিলা	ফটো উপলব্ধ
136	ZMJ2290047	WB/03/017/168173	138	MRK2851079	
নাম : ক্ষিরবালা রায় স্বামীর নাম: ভবেন রায় বাড়ির নং : n0054 বয়স : 63 লিঙ্গ : মহিলা	ফটো উপলব্ধ	নাম : দিনবালা রায় স্বামীর নাম: সুন্দরদেব রায় বাড়ির নং : n0025 বয়স : 91 লিঙ্গ : মহিলা	ফটো উপলব্ধ	নাম : অজয় রায় পিতার নাম: ফেচু রায় বাড়ির নং : n0014 বয়স : 45 লিঙ্গ : পুরুষ	ফটো উপলব্ধ
139	ZMJ2314748	ZMJ2424836	141	ZMJ2286300	
নাম : স্বর্নবালা রায় স্বামীর নাম: রঘুমোহন রায় বাড়ির নং : n0042 বয়স : 76 লিঙ্গ : মহিলা	ফটো উপলব্ধ	নাম : সবিতা রায় স্বামীর নাম: প্রসেনজিৎ রায় বাড়ির নং : স্কু বয়স : 25 লিঙ্গ : মহিলা	ফটো উপলব্ধ	নাম : খগেন রায় পিতার নাম: পঞ্চানন রায় বাড়ির নং : n0008 বয়স : 69 লিঙ্গ : পুরুষ	ফটো উপলব্ধ
142	WB/03/017/168516	MRK2851145	144	ZMJ1568070	
নাম : ময়না রায় স্বামীর নাম: হলধর রায় বাড়ির নং : n0001 বয়স : 58 লিঙ্গ : মহিলা	ফটো উপলব্ধ	নাম : বিনয় রায় মায়ের নাম: বিস্মুপ্রিয়া রায় বাড়ির নং : n0061 বয়স : 40 লিঙ্গ : পুরুষ	ফটো উপলব্ধ	নাম : দীপক রায় পিতার নাম: পুলক রায় বাড়ির নং : n0023 বয়স : 35 লিঙ্গ : পুরুষ	ফটো উপলব্ধ
145	ZMJ1808815	ZMJ1383637	147	ZMJ2489920	
নাম : লতিকা রায় স্বামীর নাম: পরিমল রায় বাড়ির নং : n0181 বয়স : 29 লিঙ্গ : মহিলা	ফটো উপলব্ধ	নাম : ভারতী রায় স্বামীর নাম: পবিত্র রায় বাড়ির নং : n0143 বয়স : 38 লিঙ্গ : মহিলা	ফটো উপলব্ধ	নাম : কৌস্তব রায় পিতার নাম: শ্যামল রায় বাড়ির নং : এন0023 বয়স : 23 লিঙ্গ : পুরুষ	ফটো উপলব্ধ
148	ZMJ2301471	ZMJ1208099	150	ZMJ1383314	
নাম : স্বর্নবালা রায় স্বামীর নাম: খোকমোহন রায় বাড়ির নং : n0041 বয়স : 83 লিঙ্গ : মহিলা	ফটো উপলব্ধ	নাম : রূপালী রায় স্বামীর নাম: বিপ্লব কুমার রায় বাড়ির নং : n0063 বয়স : 37 লিঙ্গ : মহিলা	ফটো উপলব্ধ	নাম : ধর্জেন রায় পিতার নাম: হরিদাস রায় বাড়ির নং : n0061 বয়স : 44 লিঙ্গ : পুরুষ	ফটো উপলব্ধ

বিধানসভা নির্বাচনক্ষেত্রের নং, নাম : 16-ময়নাগুড়ি
ভাগ নং, নাম : 1-ভূয়ার-মালোর-তাড়ির-খলিফার বাড়ী (তরি বাড়ী)

151 নাম : জয়ন্ত রায় পিতার নাম: ধীরেন্দ্র নাথ রায় বাড়ির নং : এন0032 বয়স : 22 লিঙ্গ : পুরুষ	ZMJ2550184 ফটো উপলব্ধ	152 নাম : কানাইলাল রায় পিতার নাম: বাবুলাল রায় বাড়ির নং : n0036 বয়স : 66 লিঙ্গ : পুরুষ	ZMJ2310159 ফটো উপলব্ধ	153 নাম : সারথি রায় স্বামীর নাম: বিসম্বর রায় বাড়ির নং : n0035 বয়স : 53 লিঙ্গ : মহিলা	ZMJ2286433 ফটো উপলব্ধ
154 নাম : সবিতা রায় স্বামীর নাম: নিরেশ রায় বাড়ির নং : n0128 বয়স : 53 লিঙ্গ : মহিলা	MRK1382605 ফটো উপলব্ধ	155 নাম : বাবলি রায় মায়ের নাম: অপর্ণা রায় বাড়ির নং : এন0002 বয়স : 23 লিঙ্গ : মহিলা	ZMJ2491546 ফটো উপলব্ধ	156 নাম : মালতি রায় স্বামীর নাম: নৃপেন রায় বাড়ির নং : n0020 বয়স : 50 লিঙ্গ : মহিলা	ZMJ2310712 ফটো উপলব্ধ
157 নাম : কবিতা রায় স্বামীর নাম: গোবিন্দ রায় বাড়ির নং : n0011 বয়স : 35 লিঙ্গ : মহিলা	ZMJ1456946 ফটো উপলব্ধ	158 নাম : মিনু রায় স্বামীর নাম: বিনোদ রায় বাড়ির নং : n0010 বয়স : 46 লিঙ্গ : মহিলা	WB/03/017/168114 ফটো উপলব্ধ	159 নাম : অপর্ণা রায় স্বামীর নাম: মনিন্দ্র নাথ রায় বাড়ির নং : n0002 বয়স : 41 লিঙ্গ : মহিলা	ZMJ1277672 ফটো উপলব্ধ
160 নাম : করুণা রায় স্বামীর নাম: দিলীপ রায় বাড়ির নং : n0013 বয়স : 39 লিঙ্গ : মহিলা	ZMJ1808872 ফটো উপলব্ধ	161 নাম : সবিতা রায় স্বামীর নাম: দিলীপ রায় বাড়ির নং : n0022 বয়স : 39 লিঙ্গ : মহিলা	ZMJ1277706 ফটো উপলব্ধ	162 নাম : সারথী রায় স্বামীর নাম: দিলীপ রায় বাড়ির নং : n0003 বয়স : 40 লিঙ্গ : মহিলা	ZMJ1277771 ফটো উপলব্ধ
163 নাম : সুভদ্রা রায় স্বামীর নাম: হরমোহন রায় বাড়ির নং : n0045 বয়স : 57 লিঙ্গ : মহিলা	ZMJ2313468 ফটো উপলব্ধ	164 নাম : ভারতী রায় স্বামীর নাম: সুমন্ত রায় বাড়ির নং : n0056 বয়স : 39 লিঙ্গ : মহিলা	ZMJ1165117 ফটো উপলব্ধ	165 নাম : মায়া রায় স্বামীর নাম: রবি রায় বাড়ির নং : n0062 বয়স : 53 লিঙ্গ : মহিলা	ZMJ2199933 ফটো উপলব্ধ
166 নাম : বিজয় রায় পিতার নাম: দুলাল রায় বাড়ির নং : n0005 বয়স : 32 লিঙ্গ : পুরুষ	ZMJ1568138 ফটো উপলব্ধ	167 নাম : নিলীমা অধিকারী(রায়) স্বামীর নাম: গজেন রায় বাড়ির নং : n0014 বয়স : 37 লিঙ্গ : মহিলা	ZMJ1277805 ফটো উপলব্ধ	168 নাম : গায়ত্রী রায় স্বামীর নাম: উমেশ রায় বাড়ির নং : n0146 বয়স : 51 লিঙ্গ : মহিলা	MRK3046083 ফটো উপলব্ধ
169 নাম : মিনু বালু রায় স্বামীর নাম: প্রদীপ রায় বাড়ির নং : n0016 বয়স : 46 লিঙ্গ : মহিলা	MRK3311826 ফটো উপলব্ধ	170 নাম : জগন্নাথ রায় পিতার নাম: জীতেন রায় বাড়ির নং : n0004 বয়স : 29 লিঙ্গ : পুরুষ	ZMJ1900984 ফটো উপলব্ধ	171 নাম : কল্যাণী রায় স্বামীর নাম: নরেশ রায় বাড়ির নং : n0124 বয়স : 38 লিঙ্গ : মহিলা	ZMJ1273432 ফটো উপলব্ধ
172 নাম : প্রসেনজীৎ রায় পিতার নাম: সগেন রায় বাড়ির নং : n0138 বয়স : 29 লিঙ্গ : পুরুষ	ZMJ1901032 ফটো উপলব্ধ	173 নাম : জগদীশ রায় পিতার নাম: সুশীল রায় বাড়ির নং : n0027 বয়স : 37 লিঙ্গ : পুরুষ	ZMJ1277763 ফটো উপলব্ধ	174 নাম : বিমলা রায় স্বামীর নাম: হরেন রায় বাড়ির নং : n0064 বয়স : 41 লিঙ্গ : মহিলা	MRK3118833 ফটো উপলব্ধ
175 নাম : স্বর্ণবালা রায় স্বামীর নাম: হেমন্ত রায় বাড়ির নং : n0056 বয়স : 53 লিঙ্গ : মহিলা	ZMJ2308542 ফটো উপলব্ধ	176 নাম : সুশান্ত রায় পিতার নাম: খগেন রায় বাড়ির নং : n0063 বয়স : 31 লিঙ্গ : পুরুষ	ZMJ1568161 ফটো উপলব্ধ	177 নাম : দীনেশচন্দ্র রায় পিতার নাম: ভয়রা রায় বাড়ির নং : n0061 বয়স : 56 লিঙ্গ : পুরুষ	WB/03/017/168039 ফটো উপলব্ধ
178 নাম : উত্তম রায় পিতার নাম: ভবেন্দ্র নাথ রায় বাড়ির নং : n0054 বয়স : 36 লিঙ্গ : পুরুষ	ZMJ1277821 ফটো উপলব্ধ	179 নাম : যোগেন রায় পিতার নাম: দৈতামোহন রায় বাড়ির নং : n0054 বয়স : 76 লিঙ্গ : পুরুষ	WB/03/017/168059 ফটো উপলব্ধ	180 নাম : ঝমিলা রায় স্বামীর নাম: মুনাল রায় বাড়ির নং : n0192 বয়স : 35 লিঙ্গ : মহিলা	ZMJ1277268 ফটো উপলব্ধ

বিধানসভা নির্বাচনক্ষেত্রের নং, নাম : 16-ময়নাগুড়ি
ভাগ নং, নাম : 1-ভূয়ার-মালোর-তাড়ির-খলিফার বাড়ী (তরি বাড়ী)

181 নাম : শ্যামল রায় পিতার নাম: হলধর রায় বাড়ির নং : n0055 বয়স : 28 লিঙ্গ : পুরুষ	ZMJ1901073 ফটো উপলব্ধ	182 নাম : বুল্লি রায় পিতার নাম: পুলক রায় বাড়ির নং : n0023 বয়স : 30 লিঙ্গ : মহিলা	ZMJ1701556 ফটো উপলব্ধ	183 নাম : শেফালী রায় স্বামীর নাম: তপন রায় বাড়ির নং : n0096 বয়স : 36 লিঙ্গ : মহিলা	ZMJ1568336 ফটো উপলব্ধ
184 নাম : তপন রায় পিতার নাম: চিত্তামন রায় বাড়ির নং : n0096 বয়স : 40 লিঙ্গ : পুরুষ	ZMJ1568146 ফটো উপলব্ধ	185 নাম : পদবালা রায় স্বামীর নাম: মনোহর রায় বাড়ির নং : n0023 বয়স : 81 লিঙ্গ : মহিলা	WB/03/017/168308 ফটো উপলব্ধ	186 নাম : বিপ্লব কুমার রায় পিতার নাম: খগেন রায় বাড়ির নং : n0063 বয়স : 36 লিঙ্গ : পুরুষ	ZMJ1208107 ফটো উপলব্ধ
187 নাম : অনিতা বর্মন (রায়) স্বামীর নাম: খগেন রায় বাড়ির নং : n0063 বয়স : 42 লিঙ্গ : মহিলা	ZMJ1701663 ফটো উপলব্ধ	188 নাম : যুথিকা রায় স্বামীর নাম: রাজকুমার রায় বাড়ির নং : n0008 বয়স : 48 লিঙ্গ : মহিলা	MRK2851061 ফটো উপলব্ধ	189 নাম : প্রমিলা রায় পিতার নাম: হরিদাস রায় বাড়ির নং : n0061 বয়স : 37 লিঙ্গ : মহিলা	ZMJ1568344 ফটো উপলব্ধ
190 নাম : যোগেন রায় পিতার নাম: পঞ্চানন রায় বাড়ির নং : n0008 বয়স : 66 লিঙ্গ : পুরুষ	WB/03/017/168265 ফটো উপলব্ধ	191 নাম : সুমন্ত রায় পিতার নাম: রজনীকান্ত রায় বাড়ির নং : n0056 বয়স : 55 লিঙ্গ : পুরুষ	WB/03/017/168109 ফটো উপলব্ধ	192 নাম : হলধর রায় পিতার নাম: দৈত্যমোহন রায় বাড়ির নং : n0055 বয়স : 63 লিঙ্গ : পুরুষ	WB/03/017/168524 ফটো উপলব্ধ
193 নাম : পাপন রায় পিতার নাম: রনজীৎ রায় বাড়ির নং : এন0061 বয়স : 22 লিঙ্গ : পুরুষ	ZMJ2550101 ফটো উপলব্ধ	194 নাম : অমিত রায় পিতার নাম: ভূপেন্দ্র নাথ রায় বাড়ির নং : এন0025 বয়স : 21 লিঙ্গ : পুরুষ	ZMJ2642635 ফটো উপলব্ধ	195 নাম : অম্মাবালা রায় স্বামীর নাম: কলেন্দ্রনাথ রায় বাড়ির নং : n0030 বয়স : 56 লিঙ্গ : মহিলা	ZMJ2309359 ফটো উপলব্ধ
196 নাম : সুরেশচন্দ্র রায় পিতার নাম: সুন্দরদেব রায় বাড়ির নং : n0025 বয়স : 70 লিঙ্গ : পুরুষ	ZMJ2285880 ফটো উপলব্ধ	197 নাম : সদানন্দ রায় পিতার নাম: পঞ্চানন রায় বাড়ির নং : n0008 বয়স : 47 লিঙ্গ : পুরুষ	MRK2570208 ফটো উপলব্ধ	198 নাম : ফুলতী রায় স্বামীর নাম: গৌরাজ রায় বাড়ির নং : n0011 বয়স : 42 লিঙ্গ : মহিলা	MRK2570638 ফটো উপলব্ধ
199 নাম : কৌশিক রায় পিতার নাম: বাবুল রায় বাড়ির নং : n0023 বয়স : 29 লিঙ্গ : পুরুষ	ZMJ1901016 ফটো উপলব্ধ	200 নাম : রঞ্জিত রায় পিতার নাম: উপানন্দ রায় বাড়ির নং : n0007 বয়স : 39 লিঙ্গ : পুরুষ	MRK3045697 ফটো উপলব্ধ	#2 201 নাম : অমল রায় পিতার নাম: হলধর রায় বাড়ির নং : n0023 বয়স : 53 লিঙ্গ : পুরুষ	MRK2851947 ফটো উপলব্ধ
202 নাম : রতন রায় পিতার নাম: ধীরেন রায় বাড়ির নং : n0105 বয়স : 28 লিঙ্গ : পুরুষ	ZMJ1901024 ফটো উপলব্ধ	203 নাম : শিবু রায় পিতার নাম: দেবানন্দ রায় বাড়ির নং : n0012 বয়স : 30 লিঙ্গ : পুরুষ	ZMJ1900950 ফটো উপলব্ধ	204 নাম : দীপিকা রায় স্বামীর নাম: মানিক রায় বাড়ির নং : n0040 বয়স : 35 লিঙ্গ : মহিলা	ZMJ1277649 ফটো উপলব্ধ
205 নাম : আশক্তী রায় স্বামীর নাম: আশিনাথ রায় বাড়ির নং : n0037 বয়স : 43 লিঙ্গ : মহিলা	ZMJ1383363 ফটো উপলব্ধ	206 নাম : নিশিকান্ত রায় পিতার নাম: নারায়ন রায় বাড়ির নং : n0037 বয়স : 48 লিঙ্গ : পুরুষ	MRK2570117 ফটো উপলব্ধ	207 নাম : মল্লিকা রায় স্বামীর নাম: সদানন্দ রায় বাড়ির নং : n0008 বয়স : 37 লিঙ্গ : মহিলা	MRK3211026 ফটো উপলব্ধ
208 নাম : পরেশ চন্দ্র রায় পিতার নাম: মতিলাল রায় বাড়ির নং : n0010 বয়স : 48 লিঙ্গ : পুরুষ	ZMJ2290062 ফটো উপলব্ধ	209 নাম : ফেচু রায় পিতার নাম: নচীমোহন রায় বাড়ির নং : n0014 বয়স : 77 লিঙ্গ : পুরুষ	ZMJ2296879 ফটো উপলব্ধ	210 নাম : মালতী রায় স্বামীর নাম: হরিদাস রায় বাড়ির নং : n0061 বয়স : 58 লিঙ্গ : মহিলা	ZMJ2306686 ফটো উপলব্ধ



বিধানসভা নির্বাচনক্ষেত্রের নং, নাম : 16-ময়নাগুড়ি
ভাগ নং, নাম : 1-ভূয়ার-মালোর-তাড়ির-খলিফার বাড়ী (তরি বাড়ী)

211	ZMJ2287548	নাম : উমেশ রায় পিতার নাম: মতিলাল রায় বাড়ির নং : n0010 বয়স : 51 লিঙ্গ : পুরুষ	ফটো উপলব্ধ	212	MRK3045721	নাম : পরিমল রায় পিতার নাম: খোকমোহন রায় বাড়ির নং : n0041 বয়স : 39 লিঙ্গ : পুরুষ	ফটো উপলব্ধ	213	ZMJ2301364	নাম : সনবালা রায় স্বামীর নাম: রজনী রায় বাড়ির নং : n0046 বয়স : 60 লিঙ্গ : মহিলা	ফটো উপলব্ধ
214	ZMJ2004018	নাম : আশীষ রায় পিতার নাম: শংকর রায় বাড়ির নং : N0011 বয়স : 27 লিঙ্গ : পুরুষ	ফটো উপলব্ধ	215	ZMJ2616100	নাম : সঙ্গীতা বসাক রায় স্বামীর নাম: কৌশিক রায় বাড়ির নং : এন0023 বয়স : 26 লিঙ্গ : মহিলা	ফটো উপলব্ধ	216	WB/03/017/168527	নাম : গৌরাঙ্গ রায় পিতার নাম: চন্দ্রমোহন রায় বাড়ির নং : n0011 বয়স : 51 লিঙ্গ : পুরুষ	ফটো উপলব্ধ
217	MRK3295896	নাম : অনিল চন্দ্র রায় পিতার নাম: লক্ষিকান্ত রায় বাড়ির নং : n0121 বয়স : 36 লিঙ্গ : পুরুষ	ফটো উপলব্ধ	218	ZMJ2290120	নাম : অনিতা রায় পিতার নাম: দেবানন্দ রায় বাড়ির নং : n0012 বয়স : 51 লিঙ্গ : মহিলা	ফটো উপলব্ধ	219	WB/03/017/030344	নাম : জ্যোৎস্না রায় স্বামীর নাম: গজেন রায় বাড়ির নং : n0123 বয়স : 61 লিঙ্গ : মহিলা	ফটো উপলব্ধ
220	ZMJ1458041	নাম : আলপনা রায় স্বামীর নাম: দীপক রায় বাড়ির নং : n0122 বয়স : 35 লিঙ্গ : মহিলা	ফটো উপলব্ধ	221	ZMJ2587699	নাম : প্রদীপ রায় পিতার নাম: পূর্ণদেব রায় বাড়ির নং : n0016 বয়স : 53 লিঙ্গ : পুরুষ	ফটো উপলব্ধ	222	ZMJ1568278	নাম : প্রতিমা রায় পিতার নাম: যোগেশ চন্দ্র রায় বাড়ির নং : n0118 বয়স : 31 লিঙ্গ : মহিলা	ফটো উপলব্ধ
#2 223	ZMJ0515940	নাম : বকুল কুমার রায় পিতার নাম: অতুল রায় বাড়ির নং : n0101 বয়স : 37 লিঙ্গ : পুরুষ	ফটো উপলব্ধ	224	ZMJ1277698	নাম : সঞ্জিত রায় পিতার নাম: দুলাল রায় বাড়ির নং : n0005 বয়স : 36 লিঙ্গ : পুরুষ	ফটো উপলব্ধ	225	MRK2851962	নাম : গজেন রায় পিতার নাম: দীননাথ রায় বাড়ির নং : n0014 বয়স : 40 লিঙ্গ : পুরুষ	ফটো উপলব্ধ
226	ZMJ1568104	নাম : বিপ্লব রায় পিতার নাম: পরেশ রায় বাড়ির নং : n0013 বয়স : 34 লিঙ্গ : পুরুষ	ফটো উপলব্ধ	227	ZMJ1456888	নাম : বিশ্বজিৎ রায় পিতার নাম: হরেন্দ্র নাথ রায় বাড়ির নং : n0021 বয়স : 33 লিঙ্গ : পুরুষ	ফটো উপলব্ধ	228	ZMJ1383348	নাম : তপন রায় পিতার নাম: হরিদাস রায় বাড়ির নং : n0061 বয়স : 35 লিঙ্গ : পুরুষ	ফটো উপলব্ধ
229	ZMJ1165158	নাম : দীনা রায় পিতার নাম: যোগেন রায় বাড়ির নং : n0008 বয়স : 41 লিঙ্গ : মহিলা	ফটো উপলব্ধ	230	ZMJ1456920	নাম : শেফালী রায় স্বামীর নাম: ধীরেন রায় বাড়ির নং : n0008 বয়স : 34 লিঙ্গ : মহিলা	ফটো উপলব্ধ	231	ZMJ1568302	নাম : মামুনী রায় পিতার নাম: ভবেন্দ্র নাথ রায় বাড়ির নং : n0054 বয়স : 32 লিঙ্গ : মহিলা	ফটো উপলব্ধ
232	ZMJ2494342	নাম : অপর্ণা রায় পিতার নাম: নিরেশ রায় বাড়ির নং : এন0129 বয়স : 23 লিঙ্গ : মহিলা	ফটো উপলব্ধ	233	ZMJ2286243	নাম : সকুন্তলা রায় স্বামীর নাম: সুরেশচন্দ্র রায় বাড়ির নং : n0025 বয়স : 61 লিঙ্গ : মহিলা	ফটো উপলব্ধ	234	ZMJ2290138	নাম : রতনশ্রী রায় স্বামীর নাম: অজিত্র রায় বাড়ির নং : n0012 বয়স : 76 লিঙ্গ : মহিলা	ফটো উপলব্ধ
235	MRK3311818	নাম : সনেকা রায় স্বামীর নাম: জগদীশ রায় বাড়ির নং : n0007 বয়স : 38 লিঙ্গ : মহিলা	ফটো উপলব্ধ	236	ZMJ1266667	নাম : মঞ্জু রায় স্বামীর নাম: পরেশ রায় বাড়ির নং : n0125 বয়স : 35 লিঙ্গ : মহিলা	ফটো উপলব্ধ	237	ZMJ1900943	নাম : সমীর রায় পিতার নাম: নরেশ রায় বাড়ির নং : n0029 বয়স : 29 লিঙ্গ : পুরুষ	ফটো উপলব্ধ
238	ZMJ2783223	নাম : বাবুল রায় পিতার নাম: মনোহর রায় বাড়ির নং : n0023 বয়স : 67 লিঙ্গ : পুরুষ	ফটো উপলব্ধ	239	ZMJ2285039	নাম : মালতী রায় স্বামীর নাম: জীতেন রায় বাড়ির নং : n0147 বয়স : 49 লিঙ্গ : মহিলা	ফটো উপলব্ধ	240	ZMJ2286268	নাম : গৌপাল রায় পিতার নাম: লালায় রায় বাড়ির নং : n0030 বয়স : 57 লিঙ্গ : পুরুষ	ফটো উপলব্ধ



বিধানসভা নির্বাচনক্ষেত্রের নং, নাম : 16-ময়নাগুড়ি
ভাগ নং, নাম : 1-ভূয়ার-মালোর-তাড়ির-খলিফার বাড়ী (তরি বাড়ী)

241 নাম : পল্লবী রায় স্বামীর নাম: নুটি রায় বাড়ির নং : n0031 বয়স : 29 লিঙ্গ : মহিলা	ZMJ1808823 ফটো উপলব্ধ	242 নাম : নীলবালা রায় স্বামীর নাম: লালটু রায় বাড়ির নং : n0019 বয়স : 78 লিঙ্গ : মহিলা	WB/03/017/168002 ফটো উপলব্ধ	243 নাম : দিলিপ রায় স্বামীর নাম: বাসন্তী রায় বাড়ির নং : এন000 বয়স : 32 লিঙ্গ : পুরুষ	ZMJ2490449 ফটো উপলব্ধ
244 নাম : শেপাল রায় পিতার নাম: লালুয়া রায় বাড়ির নং : n0030 বয়স : 59 লিঙ্গ : পুরুষ	ZMJ2292019 ফটো উপলব্ধ	245 নাম : স্বপ্না রায় স্বামীর নাম: সঞ্জিত রায় বাড়ির নং : n0185 বয়স : 30 লিঙ্গ : মহিলা	ZMJ1786110 ফটো উপলব্ধ	246 নাম : নীলিমা রায় স্বামীর নাম: রনজিৎ রায় বাড়ির নং : n0061 বয়স : 43 লিঙ্গ : মহিলা	MRK3311743 ফটো উপলব্ধ
247 নাম : লক্ষী রায় মায়ের নাম: ক্ষিতিবাবালা রায় বাড়ির নং : n0018 বয়স : 36 লিঙ্গ : মহিলা	ZMJ1901149 ফটো উপলব্ধ	248 নাম : বাদল রায় পিতার নাম: রুপকান্ত রায় বাড়ির নং : n0063 বয়স : 38 লিঙ্গ : পুরুষ	MRK3311750 ফটো উপলব্ধ	249 নাম : সুজাতা রায় পিতার নাম: বীরেন রায় বাড়ির নং : N0064 বয়স : 27 লিঙ্গ : মহিলা	ZMJ2003986 ফটো উপলব্ধ
250 নাম : অঞ্জলি রায় স্বামীর নাম: ভূপেন্দ্র নাথ রায় বাড়ির নং : n0025 বয়স : 38 লিঙ্গ : মহিলা	MRK3045705 ফটো উপলব্ধ	251 নাম : দীপঙ্কর রায় পিতার নাম: শেপাল রায় বাড়ির নং : এন0030 বয়স : 23 লিঙ্গ : পুরুষ	ZMJ2489839 ফটো উপলব্ধ	252 নাম : খগেন রায় পিতার নাম: উপেন রায় বাড়ির নং : n0063 বয়স : 73 লিঙ্গ : পুরুষ	ZMJ2228021 ফটো উপলব্ধ
253 নাম : কমল রায় মায়ের নাম: স্বনবালা রায় বাড়ির নং : n0041 বয়স : 44 লিঙ্গ : পুরুষ	MRK2743334 ফটো উপলব্ধ	254 নাম : জীতেন রায় পিতার নাম: রাজকান্ত রায় বাড়ির নং : n0004 বয়স : 51 লিঙ্গ : পুরুষ	MRK0334946 ফটো উপলব্ধ	255 নাম : বাপ্পা রায় পিতার নাম: গোপাল রায় বাড়ির নং : এন0030 বয়স : 24 লিঙ্গ : পুরুষ	ZMJ2490027 ফটো উপলব্ধ
256 নাম : অস্মিত রায় পিতার নাম: বাবুল রায় বাড়ির নং : এন0023 বয়স : 21 লিঙ্গ : পুরুষ	ZMJ2616084 ফটো উপলব্ধ	257 নাম : মহাদেব রায় পিতার নাম: নুপেন রায় বাড়ির নং : এন0020 বয়স : 23 লিঙ্গ : পুরুষ	ZMJ2550028 ফটো উপলব্ধ	258 নাম : নরওম রায় পিতার নাম: কৃষ্ণ রায় বাড়ির নং : এন0037 বয়স : 23 লিঙ্গ : পুরুষ	ZMJ2550036 ফটো উপলব্ধ
259 নাম : শেখর রায় পিতার নাম: রাজকুমার রায় বাড়ির নং : এন0008 বয়স : 22 লিঙ্গ : পুরুষ	ZMJ2550051 ফটো উপলব্ধ	260 নাম : শানতনু রায় পিতার নাম: অমল রায় বাড়ির নং : এন0023 বয়স : 22 লিঙ্গ : পুরুষ	ZMJ2550077 ফটো উপলব্ধ	261 নাম : স্নিগ্ধা রায় স্বামীর নাম: বিষ্ণু রায় বাড়ির নং : n0024 বয়স : 42 লিঙ্গ : মহিলা	ZMJ1165240 ফটো উপলব্ধ
262 নাম : নিরেশ রায় পিতার নাম: সীতানন্দ রায় বাড়ির নং : n0129 বয়স : 59 লিঙ্গ : পুরুষ	ZMJ2285914 ফটো উপলব্ধ	263 নাম : অগিনাশ্বরী রায় স্বামীর নাম: ফেচু রায় বাড়ির নং : n0014 বয়স : 69 লিঙ্গ : মহিলা	ZMJ2296887 ফটো উপলব্ধ	264 নাম : দিলীপ রায় পিতার নাম: বিরেন রায় বাড়ির নং : n0179 বয়স : 47 লিঙ্গ : পুরুষ	MRK2851277 ফটো উপলব্ধ
265 নাম : সীমা রায় কাজী পিতার নাম: শৈলেন রায় বাড়ির নং : n0006 বয়স : 34 লিঙ্গ : মহিলা	ZMJ1901081 ফটো উপলব্ধ	266 নাম : কুসুম রায় স্বামীর নাম: বীরেন রায় বাড়ির নং : n0032 বয়স : 48 লিঙ্গ : মহিলা	ZMJ2291987 ফটো উপলব্ধ	267 নাম : ভূপেশ রায় পিতার নাম: সীতানন্দ রায় বাড়ির নং : n0130 বয়স : 50 লিঙ্গ : পুরুষ	MRK1384098 ফটো উপলব্ধ
268 নাম : বিপ্লুপ্রিয়া রায় স্বামীর নাম: কুম্ভকান্ত রায় বাড়ির নং : n0061 বয়স : 58 লিঙ্গ : মহিলা	ZMJ2291508 ফটো উপলব্ধ	269 নাম : তপসি রায় পিতার নাম: সুরেশ রায় বাড়ির নং : এন0015 বয়স : 21 লিঙ্গ : মহিলা	ZMJ2616050 ফটো উপলব্ধ	270 নাম : রমা রায় স্বামীর নাম: অজয় রায় বাড়ির নং : n0014 বয়স : 41 লিঙ্গ : মহিলা	MRK2851087 ফটো উপলব্ধ

বিধানসভা নির্বাচনক্ষেত্রের নং, নাম : 16-ময়নাগুড়ি
ভাগ নং, নাম : 1-ভূয়ার-মালোর-তাড়ির-খলিফার বাড়ী (তরি বাড়ী)

271	ZMJ2155067	272	MRK2851053	273	ZMJ1341163
নাম : পাঞ্চালী রায় মায়ের নাম : স্বর্নবালা রায় বাড়ির নং : এন0023 বয়স : 26 লিঙ্গ : মহিলা	ফটো উপলব্ধ	নাম : ধীরেন রায় পিতার নাম : খগেন রায় বাড়ির নং : n0008 বয়স : 46 লিঙ্গ : পুরুষ	ফটো উপলব্ধ	নাম : অঞ্জনা রায় স্বামীর নাম : ধর্জেন রায় বাড়ির নং : n0179 বয়স : 37 লিঙ্গ : মহিলা	ফটো উপলব্ধ
274	MRK2851111	275	ZMJ2291896	276	ZMJ2285799
নাম : মঞ্জু রায় স্বামীর নাম : বাবুলচন্দ্র রায় বাড়ির নং : n0009 বয়স : 42 লিঙ্গ : মহিলা	ফটো উপলব্ধ	নাম : সতীশ রায় পিতার নাম : মতিলাল রায় বাড়ির নং : n0010 বয়স : 71 লিঙ্গ : পুরুষ	ফটো উপলব্ধ	নাম : দীনবালা রায় স্বামীর নাম : ধীরেন রায় বাড়ির নং : n0006 বয়স : 63 লিঙ্গ : মহিলা	ফটো উপলব্ধ
277	ZMJ1383355	278	ZMJ1640416	279	ZMJ2297422
নাম : সোমারী রায় স্বামীর নাম : ময়চন রায় বাড়ির নং : n0180 বয়স : 37 লিঙ্গ : মহিলা	ফটো উপলব্ধ	নাম : দিপা রায় স্বামীর নাম : বকুল কুমার রায় বাড়ির নং : n0188 বয়স : 37 লিঙ্গ : মহিলা	ফটো উপলব্ধ	নাম : কৃষ্ণ রায় পিতার নাম : নারায়ন রায় বাড়ির নং : n0037 বয়স : 58 লিঙ্গ : পুরুষ	ফটো উপলব্ধ
280	MRK3311792	281	MRK3118809	282	MRK2570067
নাম : নুটু রায় পিতার নাম : বীরেন্দ্র নাথ রায় বাড়ির নং : n0031 বয়স : 39 লিঙ্গ : পুরুষ	ফটো উপলব্ধ	নাম : গর্জেন রায় পিতার নাম : হরিদাস রায় বাড়ির নং : n0061 বয়স : 40 লিঙ্গ : পুরুষ	ফটো উপলব্ধ	নাম : হরগোবিন্দ রায় পিতার নাম : নবকান্ত রায় বাড়ির নং : n0044 বয়স : 74 লিঙ্গ : পুরুষ	ফটো উপলব্ধ
283	ZMJ2286318	284	ZMJ1914936	285	ZMJ2550069
নাম : নরেশ রায় পিতার নাম : ভেলুয়া রায় বাড়ির নং : n0029 বয়স : 61 লিঙ্গ : পুরুষ	ফটো উপলব্ধ	নাম : মামুনি রায় স্বামীর নাম : কৃষ্ণ রায় বাড়ির নং : এন0055 বয়স : 30 লিঙ্গ : মহিলা	ফটো উপলব্ধ	নাম : মানসি রায় পিতার নাম : সুরেশ রায় বাড়ির নং : এন0015 বয়স : 23 লিঙ্গ : মহিলা	ফটো উপলব্ধ
286	ZMJ1166354	287	WB/03/017/168285	288	MRK2851103
নাম : সম্পা রায় স্বামীর নাম : ভূপেশ রায় বাড়ির নং : n0131 বয়স : 37 লিঙ্গ : মহিলা	ফটো উপলব্ধ	নাম : পূর্ণদেব রায় পিতার নাম : আশীষ সিং রায় বাড়ির নং : n0016 বয়স : 76 লিঙ্গ : পুরুষ	ফটো উপলব্ধ	নাম : অজিত রায় পিতার নাম : পূর্ণদেব রায় বাড়ির নং : n0016 বয়স : 42 লিঙ্গ : পুরুষ	ফটো উপলব্ধ
289	ZMJ2284800	290	ZMJ1568351	291	ZMJ2291946
নাম : লক্শ্মীকান্ত রায় পিতার নাম : ভয়রা রায় বাড়ির নং : n0120 বয়স : 81 লিঙ্গ : পুরুষ	ফটো উপলব্ধ	নাম : রেখা রায় স্বামীর নাম : বৈদ্যনাথ রায় বাড়ির নং : n0042 বয়স : 33 লিঙ্গ : মহিলা	ফটো উপলব্ধ	নাম : সন্তো রায় স্বামীর নাম : চন্দ্রমোহন রায় বাড়ির নং : n0011 বয়স : 76 লিঙ্গ : মহিলা	ফটো উপলব্ধ
292	ZMJ2310134	293	ZMJ1901156	294	ZMJ2155299
নাম : বিশ্বম্বর রায় পিতার নাম : কাশি নাথ রায় বাড়ির নং : n0035 বয়স : 57 লিঙ্গ : পুরুষ	ফটো উপলব্ধ	নাম : বিশ্বজীৎ রায় পিতার নাম : খগেন রায় বাড়ির নং : n0008 বয়স : 31 লিঙ্গ : পুরুষ	ফটো উপলব্ধ	নাম : লিলি রায় পিতার নাম : ভবেন রায় বাড়ির নং : এন0033 বয়স : 25 লিঙ্গ : মহিলা	ফটো উপলব্ধ
295	ZMJ2155356	296	MRK3119708	297	ZMJ2155141
নাম : সধিতা রায় পিতার নাম : শ্যামল রায় বাড়ির নং : এন0023 বয়স : 26 লিঙ্গ : মহিলা	ফটো উপলব্ধ	নাম : মজুত রায় স্বামীর নাম : চিত্তা মন রায় বাড়ির নং : n0097 বয়স : 58 লিঙ্গ : মহিলা	ফটো উপলব্ধ	নাম : সৌমেন্দ্র নাথ রায় পিতার নাম : গৌরাজ রায় বাড়ির নং : এন0011 বয়স : 25 লিঙ্গ : পুরুষ	ফটো উপলব্ধ
298	ZMJ2291904	299	ZMJ2155265	300	MRK2851897
নাম : সুরবালা রায় স্বামীর নাম : সতীশ রায় বাড়ির নং : n0010 বয়স : 63 লিঙ্গ : মহিলা	ফটো উপলব্ধ	নাম : টুম্পা রায় স্বামীর নাম : উত্তম রায় বাড়ির নং : এন0054 বয়স : 26 লিঙ্গ : মহিলা	ফটো উপলব্ধ	নাম : অনিতা রায় স্বামীর নাম : সগেন রায় বাড়ির নং : n0139 বয়স : 44 লিঙ্গ : মহিলা	ফটো উপলব্ধ

বিধানসভা নির্বাচনক্ষেত্রের নং, নাম : 16-ময়নাগুড়ি
ভাগ নং, নাম : 1-ভূয়ার-মালোর-তাড়ির-খলিফার বাড়ী (তরি বাড়ী)

301	ZMJ2616159	ফটো উপলব্ধ	302	ZMJ2296796	ফটো উপলব্ধ	303	ZMJ2320158	ফটো উপলব্ধ
নাম : অমল রায় পিতার নাম: খগেন রায় বাড়ির নং : এন0063 বয়স : 21 লিঙ্গ : পুরুষ			নাম : বীরেন রায় পিতার নাম: কলিন্দ্র রায় বাড়ির নং : n0031 বয়স : 63 লিঙ্গ : পুরুষ			নাম : দুপুরী বালা রায় স্বামীর নাম: তারাপদ রায় বাড়ির নং : n0039 বয়স : 68 লিঙ্গ : মহিলা		
304	MRK2851871	ফটো উপলব্ধ	305	ZMJ1688415	ফটো উপলব্ধ	#2 306	MRK3118825	ফটো উপলব্ধ
নাম : শান্তি রায় স্বামীর নাম: রঞ্জিত রায় বাড়ির নং : n0173 বয়স : 55 লিঙ্গ : মহিলা			নাম : মনীষা রায় বসুনিয়া স্বামীর নাম: বিজয় রায় বাড়ির নং : এন0005 বয়স : 30 লিঙ্গ : মহিলা			নাম : নরেশ রায় মায়ের নাম: বেনিমাধব রায় বাড়ির নং : n0064 বয়স : 38 লিঙ্গ : পুরুষ		
307	MRK2570109	ফটো উপলব্ধ	308	MRK3118577	ফটো উপলব্ধ	309	ZMJ2296838	ফটো উপলব্ধ
নাম : নীরেন রায় পিতার নাম: কলিন রায় বাড়ির নং : n0031 বয়স : 49 লিঙ্গ : পুরুষ			নাম : প্রতিমা রায় স্বামীর নাম: দেবানন্দ রায় বাড়ির নং : n0006 বয়স : 42 লিঙ্গ : মহিলা			নাম : উপানন্দ রায় পিতার নাম: সিপিন্দ্র রায় বাড়ির নং : n0007 বয়স : 73 লিঙ্গ : পুরুষ		
310	ZMJ2616126	ফটো উপলব্ধ	311	ZMJ1231000	ফটো উপলব্ধ	312	ZMJ2086809	ফটো উপলব্ধ
নাম : শ্যামল রায় পিতার নাম: শংকর রায় বাড়ির নং : এন0011 বয়স : 21 লিঙ্গ : পুরুষ			নাম : মনসা রায় স্বামীর নাম: দীনা রায় বাড়ির নং : n0007 বয়স : 34 লিঙ্গ : মহিলা			নাম : রতন রায় পিতার নাম: রনজিৎ রায় বাড়ির নং : n0061 বয়স : 26 লিঙ্গ : পুরুষ		
313	ZMJ2290179	ফটো উপলব্ধ	314	ZMJ2086833	ফটো উপলব্ধ	315	ZMJ2291698	ফটো উপলব্ধ
নাম : গোবিন্দ রায় পিতার নাম: চন্দ্রমোহন রায় বাড়ির নং : n0011 বয়স : 50 লিঙ্গ : পুরুষ			নাম : পিংকি রায় পিতার নাম: রবি রায় বাড়ির নং : n0062 বয়স : 26 লিঙ্গ : মহিলা			নাম : অলকা রায় স্বামীর নাম: দীনেশ রায় বাড়ির নং : n0006 বয়স : 53 লিঙ্গ : মহিলা		
316	MRK1462043	ফটো উপলব্ধ	317	MRK2851186	ফটো উপলব্ধ	318	ZMJ2286474	ফটো উপলব্ধ
নাম : অনিল রায় পিতার নাম: সুরেন রায় বাড়ির নং : n0013 বয়স : 49 লিঙ্গ : পুরুষ			নাম : সুভাষ রায় মায়ের নাম: দুপুরী বালা রায় বাড়ির নং : n0039 বয়স : 43 লিঙ্গ : পুরুষ			নাম : মনিবালা রায় স্বামীর নাম: খাগেশ্বর রায় বাড়ির নং : n0081 বয়স : 72 লিঙ্গ : মহিলা		
319	ZMJ2616134	ফটো উপলব্ধ	320	MRK3311768	ফটো উপলব্ধ	321	ZMJ1450386	ফটো উপলব্ধ
নাম : শুভজিৎ রায় পিতার নাম: সুভাষ রায় বাড়ির নং : এন0127 বয়স : 21 লিঙ্গ : পুরুষ			নাম : প্রদীপ রায় মায়ের নাম: বিন্মুপ্রিয়া রায় বাড়ির নং : n0061 বয়স : 37 লিঙ্গ : পুরুষ			নাম : মেনকা রায় স্বামীর নাম: অনিল রায় বাড়ির নং : n0119 বয়স : 34 লিঙ্গ : মহিলা		
322	MRK2570083	ফটো উপলব্ধ	323	ZMJ2552685	ফটো উপলব্ধ	324	ZMJ2086791	ফটো উপলব্ধ
নাম : জগদীশ রায় পিতার নাম: উপানন্দ রায় বাড়ির নং : n0007 বয়স : 45 লিঙ্গ : পুরুষ			নাম : দীলিপ রায় পিতার নাম: হেমন্ত রায় বাড়ির নং : এন0012 বয়স : 24 লিঙ্গ : পুরুষ			নাম : বিকাশ রায় পিতার নাম: দিলীপ রায় বাড়ির নং : n0179 বয়স : 26 লিঙ্গ : পুরুষ		
325	ZMJ2086783	ফটো উপলব্ধ	326	ZMJ2691020	ফটো উপলব্ধ	327	ZMJ2616167	ফটো উপলব্ধ
নাম : পিংকি রায় মায়ের নাম: অপর্ণা রায় বাড়ির নং : n0002 বয়স : 26 লিঙ্গ : মহিলা			নাম : বিভাষ রায় পিতার নাম: মনিন্দ্র নাথ রায় বাড়ির নং : এন0002 বয়স : 20 লিঙ্গ : পুরুষ			নাম : সৌরভ রায় পিতার নাম: সুমন্ত রায় বাড়ির নং : n0054 বয়স : 21 লিঙ্গ : পুরুষ		
328	ZMJ2285484	ফটো উপলব্ধ	329	ZMJ2492684	ফটো উপলব্ধ	330	ZMJ2550044	ফটো উপলব্ধ
নাম : রণজীত রায় পিতার নাম: লক্ষ্মীকান্ত রয় বাড়ির নং : n0061 বয়স : 53 লিঙ্গ : পুরুষ			নাম : দিপীকা রায় স্বামীর নাম: স্বদীপ রায় বাড়ির নং : এন0036 বয়স : 30 লিঙ্গ : মহিলা			নাম : নারায়ণ রায় পিতার নাম: জীতেন রায় বাড়ির নং : এন0004 বয়স : 22 লিঙ্গ : পুরুষ		



বিধানসভা নির্বাচনক্ষেত্রের নং, নাম : 16-ময়নাগুড়ি
ভাগ নং, নাম : 1-ভূয়ার-মালোর-তাড়ির-খলিফার বাড়ী (তরি বাড়ী)

331 নাম : বৃধবালা রায় স্বামীর নাম: হরেন্দ্র নাথ রায় বাড়ির নং : n0021 বয়স : 56 লিঙ্গ : মহিলা	WB/03/017/168630	332 নাম : আরতি রায় স্বামীর নাম: কানাইলাল রায় বাড়ির নং : n0036 বয়স : 58 লিঙ্গ : মহিলা	ZMJ2320190	#2 333 নাম : রজনী রায় পিতার নাম: তজনী রায় বাড়ির নং : n0046 বয়স : 65 লিঙ্গ : পুরুষ	ZMJ2301349
334 নাম : জয়া রায় পিতার নাম: ধীরেন রায় বাড়ির নং : এন0032 বয়স : 25 লিঙ্গ : মহিলা	ZMJ2180149	335 নাম : মুনমুন রায় স্বামীর নাম: নরেশ চন্দ্র রায় বাড়ির নং : n0015 বয়স : 32 লিঙ্গ : মহিলা	ZMJ1568195	336 নাম : বৈজন্তী রায় স্বামীর নাম: পরেশ রায় বাড়ির নং : n0089 বয়স : 53 লিঙ্গ : মহিলা	ZMJ2291888
337 নাম : সুশীলা রায় স্বামীর নাম: বীরেন্দ্র রায় বাড়ির নং : n0095 বয়স : 59 লিঙ্গ : মহিলা	MRK3364627	338 নাম : শৈলেন রায় পিতার নাম: দীনেশ রায় বাড়ির নং : n0006 বয়স : 37 লিঙ্গ : পুরুষ	ZMJ1165125	339 নাম : লিপিকা রায় স্বামীর নাম: দীপু রায় বাড়ির নং : n0040 বয়স : 30 লিঙ্গ : মহিলা	ZMJ1808849
340 নাম : বাবুলচন্দ্র রায় পিতার নাম: উপেন্দ্রনাথ রায় বাড়ির নং : n0009 বয়স : 47 লিঙ্গ : পুরুষ	MRK2570091	341 নাম : রঞ্জিত রায় পিতার নাম: নুপেন রায় বাড়ির নং : এন0020 বয়স : 25 লিঙ্গ : পুরুষ	ZMJ2490423	342 নাম : ভূমিকা রায় পিতার নাম: অজয় রায় বাড়ির নং : এন0014 বয়স : 21 লিঙ্গ : মহিলা	ZMJ2616092
343 নাম : সান্তনা রায় স্বামীর নাম: মজয় রায় বাড়ির নং : n0014 বয়স : 39 লিঙ্গ : মহিলা	MRK2851970	344 নাম : বীরেন রায় পিতার নাম: বেনীমাধব রায় বাড়ির নং : n0064 বয়স : 56 লিঙ্গ : পুরুষ	ZMJ2284818	345 নাম : মিঠুন রায় মায়ের নাম: বিষ্ণুপ্রিয়া রায় বাড়ির নং : n0103 বয়স : 34 লিঙ্গ : পুরুষ	ZMJ1277797
346 নাম : কনিকা রায় স্বামীর নাম: রনজিৎ রায় বাড়ির নং : n0007 বয়স : 42 লিঙ্গ : মহিলা	MRK3211083	347 নাম : রাকেশ রায় পিতার নাম: দিলীপ বাড়ির নং : এন0179 বয়স : 22 লিঙ্গ : পুরুষ	ZMJ2728343	348 নাম : মানিক রায় পিতার নাম: বেনু রায় বাড়ির নং : n0040 বয়স : 38 লিঙ্গ : পুরুষ	ZMJ1277748
349 নাম : মামুনী রায় স্বামীর নাম: প্রদীপ রায় বাড়ির নং : n0040 বয়স : 35 লিঙ্গ : মহিলা	ZMJ1568187	350 নাম : কুমকুম রায় স্বামীর নাম: দীপক রায় বাড়ির নং : n0040 বয়স : 35 লিঙ্গ : মহিলা	ZMJ1277722	351 নাম : শঙ্কর রায় পিতার নাম: তপন রায় বাড়ির নং : n0038 বয়স : 35 লিঙ্গ : পুরুষ	ZMJ0516807
352 নাম : শবু রায় মায়ের নাম: সুমতি রায় বাড়ির নং : n0038 বয়স : 32 লিঙ্গ : পুরুষ	ZMJ1568088	353 নাম : শঙ্কর রায় পিতার নাম: চন্দ্রমোহন রায় বাড়ির নং : n0011 বয়স : 56 লিঙ্গ : পুরুষ	ZMJ2285351	354 নাম : সেফালী রায় স্বামীর নাম: শঙ্কর রায় বাড়ির নং : n0011 বয়স : 46 লিঙ্গ : মহিলা	MRK2743318
355 নাম : মমতা রায় স্বামীর নাম: দীপু রায় বাড়ির নং : n0186 বয়স : 32 লিঙ্গ : মহিলা	ZMJ1462860	356 নাম : সুখমা রায় পিতার নাম: রঞ্জিত রায় বাড়ির নং : এন0145 বয়স : 21 লিঙ্গ : মহিলা	ZMJ2616076	357 নাম : পরিতোষ রায় পিতার নাম: রবি রায় বাড়ির নং : n0062 বয়স : 31 লিঙ্গ : পুরুষ	ZMJ1701572
358 নাম : মুকুল রায় পিতার নাম: অতুল রায় বাড়ির নং : n0057 বয়স : 31 লিঙ্গ : পুরুষ	ZMJ1568179	359 নাম : প্রমিলা রায় স্বামীর নাম: খগেন রায় বাড়ির নং : n0008 বয়স : 58 লিঙ্গ : মহিলা	ZMJ1568252	360 নাম : হরমোহন রায় পিতার নাম: নারায়ন রায় বাড়ির নং : n0045 বয়স : 69 লিঙ্গ : পুরুষ	WB/03/017/168319

বিধানসভা নির্বাচনক্ষেত্রের নং, নাম : 16-ময়নাগুড়ি
ভাগ নং, নাম : 1-ভূয়ার-মালোর-তাড়ির-খলিফার বাড়ী (তরি বাড়ী)

361 নাম : বার্ণা রায় স্বামীর নাম: শ্যামল রায় বাড়ির নং : n0023 বয়স : 52 লিঙ্গ : মহিলা	ZMJ1277789 ফটো উপলব্ধ	362 নাম : সুভাষ রায় পিতার নাম: হরসুন্দর রায় বাড়ির নং : n0127 বয়স : 50 লিঙ্গ : পুরুষ	MRK2862175 ফটো উপলব্ধ	363 নাম : কম্পনা রায় স্বামীর নাম: নরেন রায় বাড়ির নং : n0064 বয়স : 34 লিঙ্গ : মহিলা	ZMJ1383322 ফটো উপলব্ধ
364 নাম : সুষমা বর্মিন স্বামীর নাম: নারায়ণ রায় বাড়ির নং : এন0004 বয়স : 21 লিঙ্গ : মহিলা	ZMJ2695823 ফটো উপলব্ধ	365 নাম : ধনশ্রী রায় পিতার নাম: বিশ্বম্বর রায় বাড়ির নং : N0035 বয়স : 26 লিঙ্গ : মহিলা	ZMJ2398790 ফটো উপলব্ধ	366 নাম : মালতী রায় স্বামীর নাম: প্রদীপ রায় বাড়ির নং : n0043 বয়স : 61 লিঙ্গ : মহিলা	MRK2570190 ফটো উপলব্ধ
367 নাম : প্রদীপ রায় পিতার নাম: দেবেন রায় বাড়ির নং : n0043 বয়স : 69 লিঙ্গ : পুরুষ	MRK2570182 ফটো উপলব্ধ	368 নাম : মুণাল রায় পিতার নাম: হরমোহন রায় বাড়ির নং : n0045 বয়স : 36 লিঙ্গ : পুরুষ	ZMJ1165182 ফটো উপলব্ধ	369 নাম : শেফালী রায় স্বামীর নাম: কমল রায় বাড়ির নং : n0041 বয়স : 40 লিঙ্গ : মহিলা	ZMJ1165166 ফটো উপলব্ধ
370 নাম : পবিত্র রায় পিতার নাম: দীনেশ রায় বাড়ির নং : n0006 বয়স : 28 লিঙ্গ : পুরুষ	ZMJ1900968 ফটো উপলব্ধ	371 নাম : ভবেন রায় পিতার নাম: খৈচি রায় বাড়ির নং : n0033 বয়স : 56 লিঙ্গ : পুরুষ	ZMJ2286144 ফটো উপলব্ধ	372 নাম : প্রীতি রায় পিতার নাম: ভবেন রায় বাড়ির নং : এন0033 বয়স : 20 লিঙ্গ : মহিলা	ZMJ2690915 ফটো উপলব্ধ
373 নাম : প্রসেনজীত রায় পিতার নাম: নুপেন রায় বাড়ির নং : n0020 বয়স : 30 লিঙ্গ : পুরুষ	ZMJ1901008 ফটো উপলব্ধ	374 নাম : কৃষ্ণ রায় পিতার নাম: হলধর রায় বাড়ির নং : n0055 বয়স : 33 লিঙ্গ : পুরুষ	ZMJ1383249 ফটো উপলব্ধ	375 নাম : পার্বতী মোহন্ত স্বামীর নাম: শ্যামল রায় বাড়ির নং : মাধবভাঙ্গা বয়স : 22 লিঙ্গ : মহিলা	ZMJ2674901 ফটো উপলব্ধ
376 নাম : লক্ষী রায় স্বামীর নাম: অমল রায় বাড়ির নং : n0023 বয়স : 39 লিঙ্গ : মহিলা	MRK2851954 ফটো উপলব্ধ	377 নাম : মিনতী রায় স্বামীর নাম: অতুল রায় বাড়ির নং : n0057 বয়স : 52 লিঙ্গ : মহিলা	ZMJ2319770 ফটো উপলব্ধ	378 নাম : অনূপ রায় পিতার নাম: সতীশ রায় বাড়ির নং : n0010 বয়স : 38 লিঙ্গ : পুরুষ	MRK3218161 ফটো উপলব্ধ
379 নাম : মৈয়েত্রী রায় স্বামীর নাম: অনিল রায় বাড়ির নং : n0013 বয়স : 38 লিঙ্গ : মহিলা	ZMJ1456953 ফটো উপলব্ধ	380 নাম : সুনতি রায় স্বামীর নাম: বেন রায় বাড়ির নং : n0040 বয়স : 55 লিঙ্গ : মহিলা	ZMJ2311876 ফটো উপলব্ধ	381 নাম : কলেন্দ্রনাথ রায় পিতার নাম: লালুয়া রায় বাড়ির নং : n0030 বয়স : 61 লিঙ্গ : পুরুষ	ZMJ2320026 ফটো উপলব্ধ
382 নাম : বাবলু রায় পিতার নাম: কলেন্দ্র নাথ রায় বাড়ির নং : n0030 বয়স : 37 লিঙ্গ : পুরুষ	ZMJ1456938 ফটো উপলব্ধ	383 নাম : নিরুবালা রায় স্বামীর নাম: হরগোবিন্দ রায় বাড়ির নং : n0044 বয়স : 67 লিঙ্গ : মহিলা	ZMJ2310530 ফটো উপলব্ধ	384 নাম : কনিকা রায় স্বামীর নাম: অজিত রায় বাড়ির নং : n0016 বয়স : 33 লিঙ্গ : মহিলা	ZMJ1568203 ফটো উপলব্ধ
385 নাম : নিরঞ্জন রায় পিতার নাম: প্রদীপ রায় বাড়ির নং : এন0016 বয়স : 21 লিঙ্গ : পুরুষ	ZMJ2694610 ফটো উপলব্ধ	386 নাম : বীরেন্দ্র রায় পিতার নাম: রমনী রায় বাড়ির নং : n0094 বয়স : 67 লিঙ্গ : পুরুষ	MRK3364619 ফটো উপলব্ধ	387 নাম : ভূপেন্দ্রনাথ রায় পিতার নাম: সুন্দরদেব রায় বাড়ির নং : n0025 বয়স : 61 লিঙ্গ : পুরুষ	WB/03/017/168080 ফটো উপলব্ধ
388 নাম : মিনতী রায় স্বামীর নাম: বীরেন রায় বাড়ির নং : n0064 বয়স : 42 লিঙ্গ : মহিলা	MRK3211091 ফটো উপলব্ধ	389 নাম : বিষ্ণু রায় পিতার নাম: পুলিন রায় বাড়ির নং : n0024 বয়স : 47 লিঙ্গ : পুরুষ	MRK1461409 ফটো উপলব্ধ	390 নাম : সুমতি রায় স্বামীর নাম: তপন রায় বাড়ির নং : n0038 বয়স : 56 লিঙ্গ : মহিলা	ZMJ2190734 ফটো উপলব্ধ

বিধানসভা নির্বাচনক্ষেত্রের নং, নাম : 16-ময়নাগুড়ি
ভাগ নং, নাম : 1-ভূয়ার-মালোর-তাড়ির-খলিফার বাড়ী (তরি বাড়ী)

391	MRK3045739	ফটো উপলব্ধ	392	ZMJ2649788	ফটো উপলব্ধ	393	ZMJ1165232	ফটো উপলব্ধ
নাম : স্বদীপ রায় পিতার নাম: কানাইলাল রায় বাড়ির নং : n0036 বয়স : 39 লিঙ্গ : পুরুষ			নাম : পনীতা রায় স্বামীর নাম: পরিতোষ রায় বাড়ির নং : এন0062 বয়স : 22 লিঙ্গ : মহিলা			নাম : বাড়িলাল রায় স্বামীর নাম: নিশিকান্ত রায় বাড়ির নং : n0037 বয়স : 38 লিঙ্গ : মহিলা		
394	ZMJ2286375	ফটো উপলব্ধ	395	ZMJ1165133	ফটো উপলব্ধ	396	ZMJ1277714	ফটো উপলব্ধ
নাম : নীলিমা রায় স্বামীর নাম: নরেশ রায় বাড়ির নং : n0029 বয়স : 55 লিঙ্গ : মহিলা			নাম : কমলা রায় স্বামীর নাম: রাজেন্দ্রনাথ রায় বাড়ির নং : n0014 বয়স : 36 লিঙ্গ : মহিলা			নাম : শান্তি রায় স্বামীর নাম: ধীরেন রায় বাড়ির নং : n0105 বয়স : 62 লিঙ্গ : মহিলা		
#2 397	MRK2570687	ফটো উপলব্ধ	398	ZMJ2425932	ফটো উপলব্ধ	399	ZMJ2290096	ফটো উপলব্ধ
নাম : মজয় রায় পিতার নাম: ফেচু রায় বাড়ির নং : n0014 বয়স : 41 লিঙ্গ : পুরুষ			নাম : হিমাদ্রি রায় পিতার নাম: হেমন্ত রায় বাড়ির নং : N0056 বয়স : 24 লিঙ্গ : পুরুষ			নাম : দেবানন্দ রায় পিতার নাম: হরেন্দ্রনাথ রায় বাড়ির নং : n0012 বয়স : 56 লিঙ্গ : পুরুষ		
400	ZMJ2309367	ফটো উপলব্ধ	401	MRK3311735	ফটো উপলব্ধ	402	MRK3045796	ফটো উপলব্ধ
নাম : বিজলী রায় স্বামীর নাম: ভবেন রায় বাড়ির নং : n0144 বয়স : 47 লিঙ্গ : মহিলা			নাম : পরেশ রায় পিতার নাম: বানিমাধব রায় বাড়ির নং : n0064 বয়স : 36 লিঙ্গ : পুরুষ			নাম : প্রদীপ রায় পিতার নাম: বেনু রায় বাড়ির নং : n0040 বয়স : 39 লিঙ্গ : পুরুষ		
403	WB/03/017/168607	ফটো উপলব্ধ	404	ZMJ1568260	ফটো উপলব্ধ	405	ZMJ2325835	ফটো উপলব্ধ
নাম : হরেন্দ্রনাথ রায় পিতার নাম: কলিন্দ্রনাথ রায় বাড়ির নং : n0021 বয়স : 66 লিঙ্গ : পুরুষ			নাম : সঞ্চিতা রায় স্বামীর নাম: জগদীশ রায় বাড়ির নং : n0027 বয়স : 32 লিঙ্গ : মহিলা			নাম : রূপকান্ত রায় পিতার নাম: উপেন রায় বাড়ির নং : n0063 বয়স : 81 লিঙ্গ : পুরুষ		
406	WB/03/017/168629	ফটো উপলব্ধ	407	ZMJ1456904	ফটো উপলব্ধ	408	ZMJ2310548	ফটো উপলব্ধ
নাম : প্রমীলা রায় স্বামীর নাম: বীরেন্দ্র নাথ রায় বাড়ির নং : n0031 বয়স : 53 লিঙ্গ : মহিলা			নাম : অরিজিৎ রায় পিতার নাম: কানাইলাল রায় বাড়ির নং : n0036 বয়স : 32 লিঙ্গ : পুরুষ			নাম : স্বপন রায় পিতার নাম: হরগোবিন্দ রায় বাড়ির নং : n0140 বয়স : 46 লিঙ্গ : পুরুষ		
409	ZMJ2732006	ফটো উপলব্ধ	410	ZMJ2284784	ফটো উপলব্ধ	411	ZMJ2426021	ফটো উপলব্ধ
নাম : জসপিনা মালো রায় স্বামীর নাম: পাপন রায় বাড়ির নং : এন0061 বয়স : 20 লিঙ্গ : মহিলা			নাম : নরেন রায় পিতার নাম: বেনিমাধব রায় বাড়ির নং : n0064 বয়স : 40 লিঙ্গ : পুরুষ			নাম : বাসন্তী রায় স্বামীর নাম: দীনেশ রায় বাড়ির নং : N000 বয়স : 50 লিঙ্গ : মহিলা		
412	ZMJ2687440	ফটো উপলব্ধ	413	ZMJ1383231	ফটো উপলব্ধ	414	ZMJ1701549	ফটো উপলব্ধ
নাম : সুশীল রায় পিতার নাম: দীনেশ রায় বাড়ির নং : উওর মাধবডাঙা বয়স : 35 লিঙ্গ : পুরুষ			নাম : দীপু রায় পিতার নাম: বেনু রায় বাড়ির নং : n0040 বয়স : 37 লিঙ্গ : পুরুষ			নাম : সমর রায় পিতার নাম: বিশ্বম্বর রায় বাড়ির নং : n0035 বয়স : 30 লিঙ্গ : পুরুষ		
415	MRK3311776	ফটো উপলব্ধ	416	ZMJ2398907	ফটো উপলব্ধ	417	ZMJ2310704	ফটো উপলব্ধ
নাম : রয় রায় পিতার নাম: সুরেশচন্দ্র রায় বাড়ির নং : n0093 বয়স : 40 লিঙ্গ : পুরুষ			নাম : সুম্পা রায় পিতার নাম: কৃষ্ণ রায় বাড়ির নং : স্কু বয়স : 25 লিঙ্গ : মহিলা			নাম : সুশীলা রায় স্বামীর নাম: কৃষ্ণ রায় বাড়ির নং : n0037 বয়স : 53 লিঙ্গ : মহিলা		
418	MRK3215415	ফটো উপলব্ধ	419	MRK3045788	ফটো উপলব্ধ	420	ZMJ1456870	ফটো উপলব্ধ
নাম : মায়ারানী রায় স্বামীর নাম: সুভাষ রায় বাড়ির নং : n0126 বয়স : 38 লিঙ্গ : মহিলা			নাম : দীপক রায় পিতার নাম: বেনু রায় বাড়ির নং : n0040 বয়স : 40 লিঙ্গ : পুরুষ			নাম : মানব রায় পিতার নাম: হরমোহন রায় বাড়ির নং : n0045 বয়স : 34 লিঙ্গ : পুরুষ		

বিধানসভা নির্বাচনক্ষেত্রের নং, নাম : 16-ময়নাগুড়ি
ভাগ নং, নাম : 1-ভূয়ার-মালোর-তাড়ির-খলিফার বাড়ী (তরি বাড়ী)

421	ZMJ2311850	নাম : বেনু রায় পিতার নাম: বাবুলাল রায় বাড়ির নং : n0040 বয়স : 61 লিঙ্গ : পুরুষ	ফটো উপলব্ধ	422	ZMJ2086817	নাম : নমিতা রায় স্বামীর নাম: বিপ্লব রায় বাড়ির নং : n0013 বয়স : 29 লিঙ্গ : মহিলা	ফটো উপলব্ধ	423	ZMJ2310555	নাম : পবিত্র রায় পিতার নাম: হরগোবিন্দ রায় বাড়ির নং : n0142 বয়স : 48 লিঙ্গ : পুরুষ	ফটো উপলব্ধ
424	WB/03/017/168641	নাম : সুরেশ রায় পিতার নাম: অলি রায় বাড়ির নং : n0015 বয়স : 51 লিঙ্গ : পুরুষ	ফটো উপলব্ধ	425	MRK2570612	নাম : নরেশ চন্দ্র রায় পিতার নাম: অলি রায় বাড়ির নং : n0015 বয়স : 42 লিঙ্গ : পুরুষ	ফটো উপলব্ধ	426	ZMJ2296812	নাম : প্রথমী রায় স্বামীর নাম: বাঙ্গালী রায় বাড়ির নং : n0017 বয়স : 79 লিঙ্গ : মহিলা	ফটো উপলব্ধ
427	WB/03/017/168377	নাম : ফেলকিবালা রায় স্বামীর নাম: বেনীমাধব রায় বাড়ির নং : n0064 বয়স : 76 লিঙ্গ : মহিলা	ফটো উপলব্ধ	428	WB/03/017/168015	নাম : হরেন রায় পিতার নাম: বেনীমাধব রায় বাড়ির নং : n0064 বয়স : 52 লিঙ্গ : পুরুষ	ফটো উপলব্ধ	429	ZMJ2490662	নাম : সুচিত্রা রায় পিতার নাম: গৌরাজ রায় বাড়ির নং : এন0011 বয়স : 23 লিঙ্গ : মহিলা	ফটো উপলব্ধ
430	ZMJ2286276	নাম : মিনতী রায় স্বামীর নাম: গোপাল রায় বাড়ির নং : n0030 বয়স : 53 লিঙ্গ : মহিলা	ফটো উপলব্ধ	431	ZMJ2490233	নাম : শীলা রায় পিতার নাম: সুরেশ রায় বাড়ির নং : এন0015 বয়স : 23 লিঙ্গ : মহিলা	ফটো উপলব্ধ	432	ZMJ1568112	নাম : হিমেশ রায় পিতার নাম: সতীশ রায় বাড়ির নং : n0010 বয়স : 31 লিঙ্গ : পুরুষ	ফটো উপলব্ধ
433	ZMJ2695047	নাম : কাকলী রায় পিতার নাম: উমেশ রায় বাড়ির নং : এন0010 বয়স : 21 লিঙ্গ : মহিলা	ফটো উপলব্ধ	434	ZMJ2425882	নাম : মনোজ রায় পিতার নাম: বাবুল রায় বাড়ির নং : N0009 বয়স : 24 লিঙ্গ : পুরুষ	ফটো উপলব্ধ	435	WB/03/017/168400	নাম : বিনোদিনী রায় স্বামীর নাম: পূর্ণদেব রায় বাড়ির নং : n0088 বয়স : 68 লিঙ্গ : মহিলা	ফটো উপলব্ধ
436	ZMJ2296853	নাম : হেমবালা রায় স্বামীর নাম: উপানন্দ রায় বাড়ির নং : n0007 বয়স : 66 লিঙ্গ : মহিলা	ফটো উপলব্ধ	437	ZMJ2323848	নাম : উপেন্দ্রনাথ রায় পিতার নাম: শুকচরন রায় বাড়ির নং : n0009 বয়স : 79 লিঙ্গ : পুরুষ	ফটো উপলব্ধ	438	ZMJ2723690	নাম : হেমন্ত রায় পিতার নাম: বাবুল চন্দ্র বাড়ির নং : এন0009 বয়স : 21 লিঙ্গ : পুরুষ	ফটো উপলব্ধ
439	WB/03/017/165252	নাম : সগেন রায় পিতার নাম: বীরমন রায় বাড়ির নং : n0138 বয়স : 47 লিঙ্গ : পুরুষ	ফটো উপলব্ধ	440	MRK2852143	নাম : সুরবালা রায় স্বামীর নাম: সুরেশ রায় বাড়ির নং : n0148 বয়স : 46 লিঙ্গ : মহিলা	ফটো উপলব্ধ	441	ZMJ2241396	নাম : রবি রায় পিতার নাম: উপেন রায় বাড়ির নং : n0062 বয়স : 61 লিঙ্গ : পুরুষ	ফটো উপলব্ধ
442	MRK2851236	নাম : অঞ্জলী রায় স্বামীর নাম: বাবুল রায় বাড়ির নং : n0023 বয়স : 50 লিঙ্গ : মহিলা	ফটো উপলব্ধ	443	ZMJ1900935	নাম : আমাতু রায় পিতার নাম: কলেন্দ্রনাথ রায় বাড়ির নং : n0030 বয়স : 29 লিঙ্গ : পুরুষ	ফটো উপলব্ধ	444	ZMJ2320547	নাম : চিত্তামন রায় পিতার নাম: নিন্দু রায় বাড়ির নং : n0096 বয়স : 66 লিঙ্গ : পুরুষ	ফটো উপলব্ধ
445	MRK3311800	নাম : দীপু রায় পিতার নাম: দেবানন্দ রায় বাড়ির নং : n0012 বয়স : 39 লিঙ্গ : পুরুষ	ফটো উপলব্ধ	446	ZMJ1383629	নাম : অনিমা রায় স্বামীর নাম: স্বপন রায় বাড়ির নং : n0141 বয়স : 40 লিঙ্গ : মহিলা	ফটো উপলব্ধ	447	ZMJ2288637	নাম : সুশীল রায় পিতার নাম: কালেশ্বর রায় বাড়ির নং : n0027 বয়স : 62 লিঙ্গ : পুরুষ	ফটো উপলব্ধ
448	MRK3045762	নাম : বৈদ্যানাথ রায় পিতার নাম: রঘুমন রায় বাড়ির নং : n0042 বয়স : 38 লিঙ্গ : পুরুষ	ফটো উপলব্ধ	449	WB/03/017/168101	নাম : ধীরেন্দ্রনাথ রায় পিতার নাম: কলিন রায় বাড়ির নং : n0032 বয়স : 59 লিঙ্গ : পুরুষ	ফটো উপলব্ধ	450	ZMJ1277664	নাম : বুধেবালা রায় স্বামীর নাম: নীরেন রায় বাড়ির নং : n0031 বয়স : 35 লিঙ্গ : মহিলা	ফটো উপলব্ধ

বিধানসভা নির্বাচনক্ষেত্রের নং, নাম : 16-ময়নাগুড়ি
ভাগ নং, নাম : 1-ভূয়ার-মালোর-তাড়ির-খলিফার বাড়ী (তরি বাড়ী)

451	WB/03/017/168634	ফটো উপলব্ধ	452	ZMJ1568211	ফটো উপলব্ধ	453	ZMJ1568286	ফটো উপলব্ধ
নাম : অশ্বিনীকান্ত রায় প্রধান পিতার নাম: নরেন্দ্রনাথ রায় প্রধান বাড়ির নং : n0072 বয়স : 52 লিঙ্গ : পুরুষ			নাম : রতিমা রায় প্রধান স্বামীর নাম: শচীন রায় প্রধান বাড়ির নং : n0072 বয়স : 36 লিঙ্গ : মহিলা			নাম : মেনকা রায় প্রধান স্বামীর নাম: অশ্বিনীকান্ত রায় প্রধান বাড়ির নং : n0072 বয়স : 38 লিঙ্গ : মহিলা		
454	ZMJ1901172	ফটো উপলব্ধ	455	ZMJ2155109	ফটো উপলব্ধ	456	ZMJ2592749	ফটো উপলব্ধ
নাম : লাকি রায় প্রধান পিতার নাম: অশ্বিনী রায় প্রধান বাড়ির নং : n0072 বয়স : 29 লিঙ্গ : মহিলা			নাম : জয়ন্ত রায় প্রধান পিতার নাম: অশ্বিনী রায় প্রধান বাড়ির নং : এন0072 বয়স : 27 লিঙ্গ : পুরুষ			নাম : প্রমীলা রায়(অধিকারী) স্বামীর নাম: অতুল অধিকারী বাড়ির নং : এন0052 বয়স : 56 লিঙ্গ : মহিলা		
457	NGW1696350	ফটো উপলব্ধ	458	MRK2851129	ফটো উপলব্ধ	459	MRK3045747	ফটো উপলব্ধ
নাম : রত্না রায়(বর্মন) স্বামীর নাম: বিনয় রায় বাড়ির নং : N0061 বয়স : 33 লিঙ্গ : মহিলা			নাম : নরেশ রায় পিতার নাম: কাশীনাথ রায় বাড়ির নং : n0034 বয়স : 42 লিঙ্গ : পুরুষ			নাম : সুমিতা রায় স্বামীর নাম: নরেশ রায় বাড়ির নং : n0034 বয়স : 38 লিঙ্গ : মহিলা		
460	ZMJ2403574	ফটো উপলব্ধ	461	ZMJ2310746	ফটো উপলব্ধ	462	ZMJ2310779	ফটো উপলব্ধ
নাম : বিভা রায় পিতার নাম: বিপুল রায় বাড়ির নং : N0034 বয়স : 29 লিঙ্গ : মহিলা			নাম : মাহেশ্বরী রায় স্বামীর নাম: কাশীনাথ রায় বাড়ির নং : n0034 বয়স : 77 লিঙ্গ : মহিলা			নাম : বিপুল রায় পিতার নাম: কাশীনাথ রায় বাড়ির নং : n0034 বয়স : 53 লিঙ্গ : পুরুষ		
463	MRK1382373	ফটো উপলব্ধ	Q 464	ZMJ1568237	ফটো উপলব্ধ	465	ZMJ1414267	ফটো উপলব্ধ
নাম : ভবানী রায় পিতার নাম: কাশীনাথ রায় বাড়ির নং : n0034 বয়স : 52 লিঙ্গ : পুরুষ			নাম : করুণা সরকার (দেউ) স্বামীর নাম: মঙ্গল সরকার বাড়ির নং : বয়স : 37 লিঙ্গ : মহিলা			নাম : কেতিবালা সরকার স্বামীর নাম: দুর্বলা সরকার বাড়ির নং : n0108 বয়স : 63 লিঙ্গ : মহিলা		
466	ZMJ1456862	ফটো উপলব্ধ	467	ZMJ1901065	ফটো উপলব্ধ	468	MRK2851921	ফটো উপলব্ধ
নাম : মঙ্গল সরকার পিতার নাম: উদ্দপ সরকার বাড়ির নং : n0109 বয়স : 40 লিঙ্গ : পুরুষ			নাম : বিনা রায়(সিংহ) স্বামীর নাম: অনুকুল সিংহ বাড়ির নং : n0114 বয়স : 33 লিঙ্গ : মহিলা			নাম : অবিরাম সিংহ পিতার নাম: অম্বিকা চরন সিংহ বাড়ির নং : n0111 বয়স : 41 লিঙ্গ : পুরুষ		
469	ZMJ2608966	ফটো উপলব্ধ	470	MRK3312162	ফটো উপলব্ধ	471	MRK1461201	ফটো উপলব্ধ
নাম : তাপসী রায় সিংহ স্বামীর নাম: ভানু সিংহ বাড়ির নং : এন0112 বয়স : 24 লিঙ্গ : মহিলা			নাম : ভানু সিংহ পিতার নাম: অম্বিকা চরন সিংহ বাড়ির নং : n0112 বয়স : 38 লিঙ্গ : পুরুষ			নাম : অনুকুল সিংহ পিতার নাম: অম্বিকাচরন সিংহ বাড়ির নং : n0114 বয়স : 44 লিঙ্গ : পুরুষ		
472	MRK3118775	ফটো উপলব্ধ	473	ZMJ1682541	ফটো উপলব্ধ	474	SKW2479293	ফটো উপলব্ধ
নাম : আরতী সিনহা স্বামীর নাম: অম্বিকাচরন সিনহা বাড়ির নং : n0113 বয়স : 61 লিঙ্গ : মহিলা			নাম : মাধবী অধিকারী স্বামীর নাম: শঙ্কর রায় বাড়ির নং : এন0038 বয়স : 31 লিঙ্গ : মহিলা			নাম : পরমিতা রায় স্বামীর নাম: অনুপ রায় বাড়ির নং : এন0010 বয়স : 24 লিঙ্গ : মহিলা		
475	ZMJ2745974	ফটো উপলব্ধ	476	ZMJ2746139	ফটো উপলব্ধ	477	ZMJ2748473	ফটো উপলব্ধ
নাম : সমির রায় পিতার নাম: বীরেন রায় বাড়ির নং : মাধবভাংগা বয়স : 19 লিঙ্গ : পুরুষ			নাম : মিলয় রায় পিতার নাম: বীরেন রায় বাড়ির নং : মাধবভাংগা বয়স : 22 লিঙ্গ : পুরুষ			নাম : রমা মালো স্বামীর নাম: জয় মালো বাড়ির নং : এন0067 বয়স : 26 লিঙ্গ : মহিলা		
478	ZMJ2749935	ফটো উপলব্ধ	479	ZMJ2752343	ফটো উপলব্ধ	480	ZMJ2756898	ফটো উপলব্ধ
নাম : মিঠুন রায় পিতার নাম: সগেন রায় বাড়ির নং : এন0138 বয়স : 19 লিঙ্গ : পুরুষ			নাম : ভূমিকা মালো মহালী স্বামীর নাম: মহাদেব মহালী বাড়ির নং : এন0268 বয়স : 21 লিঙ্গ : মহিলা			নাম : পূজা রায় পিতার নাম: আশীনাথ রায় বাড়ির নং : এন0037 বয়স : 20 লিঙ্গ : মহিলা		



481 নাম : সুজিত মালো পিতার নাম: বিশ্বজিৎ মালো বাড়ির নং : এন00102 বয়স : 19 লিঙ্গ : পুরুষ	ZMJ2757631 ফটো উপলব্ধ	482 নাম : সায়ন রায় পিতার নাম: সদানন্দ রায় বাড়ির নং : এন0008 বয়স : 19 লিঙ্গ : পুরুষ	ZMJ2759629 ফটো উপলব্ধ	483 নাম : সুস্মিতা মহালী স্বামীর নাম: শঙ্কর মহালী বাড়ির নং : এন0068 বয়স : 22 লিঙ্গ : মহিলা	ZMJ2762391 ফটো উপলব্ধ
484 নাম : জয়ন্ত মালো পিতার নাম: যাদব মালো বাড়ির নং : এন0060 বয়স : 19 লিঙ্গ : পুরুষ	ZMJ2763951 ফটো উপলব্ধ	485 নাম : গীতা রায় পিতার নাম: নিশিকান্ত রায় বাড়ির নং : এন0037 বয়স : 20 লিঙ্গ : মহিলা	ZMJ2766533 ফটো উপলব্ধ	486 নাম : সাগর রায় পিতার নাম: রাজকুমার রায় বাড়ির নং : এন0008 বয়স : 19 লিঙ্গ : পুরুষ	ZMJ2767135 ফটো উপলব্ধ
487 নাম : রাজ রায় প্রধান পিতার নাম: সচিন রায় প্রধান বাড়ির নং : এন0072 বয়স : 20 লিঙ্গ : পুরুষ	ZMJ2793974 ফটো উপলব্ধ	488 নাম : রাখী রায় প্রধান পিতার নাম: সচিন রায় প্রধান বাড়ির নং : এন0072 বয়স : 20 লিঙ্গ : মহিলা	ZMJ2793966 ফটো উপলব্ধ	489 নাম : সুচিত্রা রায় পিতার নাম: সুশীল রায় বাড়ির নং : এন0063 বয়স : 25 লিঙ্গ : মহিলা	TTV2193985 ফটো উপলব্ধ
490 নাম : সম্পা রায় হাজরা স্বামীর নাম: চিরঞ্জীত হাজরা বাড়ির নং : মাধবভাড়া বয়স : 25 লিঙ্গ : মহিলা	TTV2581775 ফটো উপলব্ধ	491 নাম : চিরঞ্জিৎ হাজরা মায়ের নাম: দিপালী হাজরা বাড়ির নং : মাধবভাড়া বয়স : 30 লিঙ্গ : পুরুষ	TTV1972686 ফটো উপলব্ধ	492 নাম : মিলি রায় পিতার নাম: অনিল রায় বাড়ির নং : এন0013 বয়স : 19 লিঙ্গ : মহিলা	ZMJ2806404 ফটো উপলব্ধ



493	1	ZMJ2812584
নাম : রিয়া রায় পিতার নাম: অজয় রায় বাড়ির নং : এন0014 বয়স : 18 লিঙ্গ : মহিলা		
ফটো উপলব্ধ		

494	1	ZMJ2812634
নাম : কোয়েল রায় পিতার নাম: মজয় রায় বাড়ির নং : এন0014 বয়স : 19 লিঙ্গ : মহিলা		
ফটো উপলব্ধ		

495	1	ZMJ2815512
নাম : প্রিয়া রায় পিতার নাম: অমল রায় বাড়ির নং : 00 বয়স : 18 লিঙ্গ : মহিলা		
ফটো উপলব্ধ		

496	1	ZMJ2818680
নাম : মানব রায় পিতার নাম: হরেন রায় বাড়ির নং : উওর মাধবডাঙা বয়স : 19 লিঙ্গ : পুরুষ		
ফটো উপলব্ধ		



497	1	ZMJ2829752
নাম : মৌসুমী মালো স্বামীর নাম: অনুপ মালো বাড়ির নং : 00 বয়স : 24 লিঙ্গ : মহিলা		ফটো উপলব্ধ

নির্বাচক সংখ্যার সারসংক্ষেপ :

A) নির্বাচকের সংখ্যা :

	নির্বাচক তালিকার প্রকৃতি	নির্বাচক তালিকার পরিচিতি :	নির্বাচকের সংখ্যা :				
			পুরুষ	মহিলা	তৃতীয় লিঙ্গ	মোট	
I	মূল তালিকা	মূল তালিকা	বিশেষ নিবিড় সংশোধন ২০২৬ এর চূড়ান্ত ভোটার তালিকার সহিত 06-04-2026 তারিখ অবধি সংশোধিত নির্বাচক তালিকা	248	244	0	492
II	1- সংযোজন তালিকা	সংযোজনী 1	বিশেষ সংক্ষিপ্ত সংশোধন 2026	1	3	0	4
		সংযোজনী 2	ধারাবাহিক সংশোধন 2026	0	1	0	1
			মোট	1	4	0	5
III	2- বিয়োজন তালিকা	সংযোজনী 1	বিশেষ সংক্ষিপ্ত সংশোধন 2026	2	3	0	5
		সংযোজনী 2	ধারাবাহিক সংশোধন 2026	0	0	0	0
			মোট	2	3	0	5
IV	'লিঙ্গ ক্ষেত্রের' পরিবর্তনের কারণে পার্থক্য			0	0	0	0
V	বিচারপ্রক্রিয়ার অধীনস্থ			0	0	0	0
VI	বিচার বিভাগীয় আধিকারিক কর্তৃক বিচারপূর্বক নিষ্পত্তির পর বিয়োজিত			0	0	0	0
নির্বাচকের মোট সংখ্যা (I+II-III+IV-V-VI)				247	245	0	492

B) ক্রটি সংশোধনের সংখ্যা :

নির্বাচক তালিকার প্রকৃতি	নির্বাচক তালিকার পরিচিতি :	ক্রটি সংশোধনের সংখ্যা :
সংযোজনী 1	বিশেষ সংক্ষিপ্ত সংশোধন 2026	0
সংযোজনী 2	ধারাবাহিক সংশোধন 2026	6
	মোট	6

নির্বাচক নিবন্ধন আধিকারিকের স্বাক্ষর

E-মৃত, S-স্থানান্তরিত, R-একাধিকবার অন্তর্ভুক্ত, M-নিখোঁজ, Q-যোগ্য নহে