



নির্বাচক তালিকা 2026 S25 পশ্চিমবঙ্গ

বিধানসভা নির্বাচনক্ষেত্রের নং, নাম ও সংরক্ষণের স্থিতি : 16 - ময়নাগুড়ি (তপশীলি জাতি)		অংশ নং : 136																			
বিধানসভা নির্বাচনক্ষেত্রটি যে লোকসভা নির্বাচনক্ষেত্রের / ক্ষেত্রসমূহের অন্তর্ভুক্ত তার নং, নাম ও সংরক্ষণ স্থিতি : 3 - জলপাইগুড়ি (তপশীলি জাতি)																					
1. সংশোধনের পূর্ণ বিবরণ																					
সংশোধনের বৎসর :	2026	নির্বাচক তালিকার পরিচিতি : বিশেষ নিবিড় সংশোধন ২০২৬ এর চূড়ান্ত ভোটার তালিকার সহিত 06-04-2026 তারিখ অবধি সংশোধিত নির্বাচক তালিকা																			
ভিত্তি তারিখ :	01-01-2026																				
সংশোধনের প্রকৃতি :	ধারাবাহিক সংশোধন 2026																				
প্রকাশনার তারিখ :	06-04-2026																				
2. অংশ ও নির্বাচনী এলাকার পূর্ণ বিবরণ :																					
অংশের ভাগ নং ও নাম :																					
1-বালুরবাড়ী ও মনসারবাড়ী, ৫,দেউশীরবাড়ী, মহামায়াপাড়া		<table style="width: 100%; border-collapse: collapse;"> <tr> <td style="width: 50%;">প্রধান শহর/গ্রাম</td> <td style="width: 50%;">: গড়তলী জলপেশ</td> </tr> <tr> <td>ওয়ার্ড</td> <td>:</td> </tr> <tr> <td>থানা</td> <td>: ময়নাগুড়ি</td> </tr> <tr> <td>গ্রাম পঞ্চগায়েত</td> <td>: মাধবডাঙ্গা 1 নং</td> </tr> <tr> <td>ব্লক</td> <td>: ময়নাগুড়ি</td> </tr> <tr> <td>মহকুমা</td> <td>: সদর, জলপাইগুড়ি</td> </tr> <tr> <td>জেলা</td> <td>: জলপাইগুড়ি</td> </tr> <tr> <td>পিন</td> <td>: 735224</td> </tr> </table>				প্রধান শহর/গ্রাম	: গড়তলী জলপেশ	ওয়ার্ড	:	থানা	: ময়নাগুড়ি	গ্রাম পঞ্চগায়েত	: মাধবডাঙ্গা 1 নং	ব্লক	: ময়নাগুড়ি	মহকুমা	: সদর, জলপাইগুড়ি	জেলা	: জলপাইগুড়ি	পিন	: 735224
প্রধান শহর/গ্রাম	: গড়তলী জলপেশ																				
ওয়ার্ড	:																				
থানা	: ময়নাগুড়ি																				
গ্রাম পঞ্চগায়েত	: মাধবডাঙ্গা 1 নং																				
ব্লক	: ময়নাগুড়ি																				
মহকুমা	: সদর, জলপাইগুড়ি																				
জেলা	: জলপাইগুড়ি																				
পিন	: 735224																				
2-নন্দী পাড়া ও টুমবাড়ী (জ্ঞানার বাড়ী)																					
3. ভোট গ্রহন কেন্দ্রের পূর্ণ বিবরণ :																					
ভোট গ্রহন কেন্দ্রের নং, নাম :		ভোট গ্রহন কেন্দ্রের শ্রেণী :		গ্রামীণ																	
136 - লক্ষীকান্ত হাই স্কুল		এই অংশে সহায়ক ভোটগ্রহন কেন্দ্রের সংখ্যা		1																	
ভোট গ্রহন কেন্দ্রের ঠিকানা :		:																			
লক্ষীকান্ত হাই স্কুল, কক্ষ ১, জলপেশ																					
4. নির্বাচকের সংখ্যা :																					
প্রথম ক্রমিক নং	শেষ ক্রমিক নং	মোট সংখ্যা																			
		পুরুষ	মহিলা	তৃতীয় লিঙ্গ	মোট																
1	1399	702	687	0	1389																

নির্বাচক নিবন্ধন আধিকারিকের স্বাক্ষর



Nazri Naksha

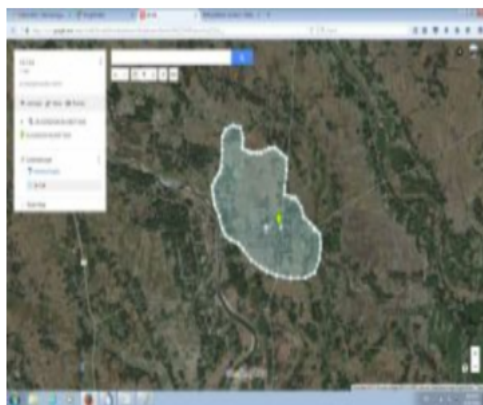

Google Map View

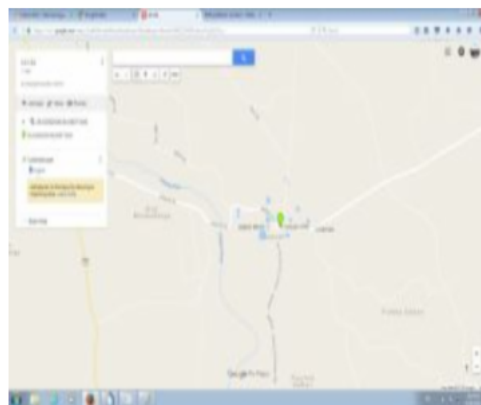

Polling Station Building Front View



Polling Station Front View



Cad View

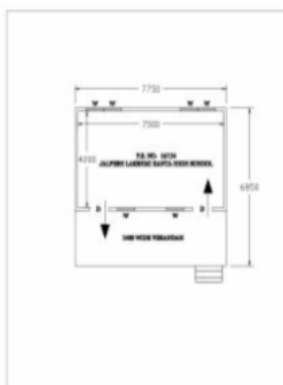

Key MAP View



বিধানসভা নির্বাচনক্ষেত্রের নং, নাম : 16-ময়নাগুড়ি
ভাগ নং, নাম : 1-বালুরবাড়ী ও মনসারবাড়ী, ৫,দেউশীরবাড়ী, মহামায়াপাড়া

1 নাম : দেবযানী মল্লিক স্বামীর নাম: অমল সরকার বাড়ির নং : এন0151 বয়স : 34 লিঙ্গ : মহিলা	SKW1234277 ফটো উপলব্ধ	2 নাম : মেনকা রায় পিতার নাম: দীনেশ রায় বাড়ির নং : n0306 বয়স : 40 লিঙ্গ : মহিলা	CGT2642577 ফটো উপলব্ধ	3 নাম : উষা রায় স্বামীর নাম: সুজয় রায় বাড়ির নং : n0157 বয়স : 45 লিঙ্গ : মহিলা	MRK3040482 ফটো উপলব্ধ
4 নাম : মিতালী দাস স্বামীর নাম: মানিক দাস বাড়ির নং : n0154 বয়স : 55 লিঙ্গ : মহিলা	WB/03/017/084295 ফটো উপলব্ধ	5 নাম : শিখা সরকার(বিশ্বাস) স্বামীর নাম: কল্লোল সরকার বাড়ির নং : এন0418 বয়স : 38 লিঙ্গ : মহিলা	ZMJ2098549 ফটো উপলব্ধ	6 নাম : সোনালী অধিকারী পিতার নাম: সুলেপ অধিকারী বাড়ির নং : এন0239 বয়স : 28 লিঙ্গ : মহিলা	NGW2093508 ফটো উপলব্ধ
7 নাম : অমল সরকার পিতার নাম: নগেন্দ্র নাথ সরকার বাড়ির নং : n0151 বয়স : 42 লিঙ্গ : পুরুষ	MRK2832707 ফটো উপলব্ধ	8 নাম : সবিতা রায় স্বামীর নাম: নরেশ রায় বাড়ির নং : n0150 বয়স : 50 লিঙ্গ : মহিলা	ZMJ1167238 ফটো উপলব্ধ	9 নাম : রঞ্জনা চক্রবর্তী (গোস্বামী) স্বামীর নাম: উত্তম চক্রবর্তী বাড়ির নং : n00216 বয়স : 28 লিঙ্গ : মহিলা	ZMJ2006195 ফটো উপলব্ধ
10 নাম : গৌরী উকিল (চক্রবর্তী) স্বামীর নাম: শান্তনু উকিল বাড়ির নং : N0340 বয়স : 31 লিঙ্গ : মহিলা	ZMJ2009777 ফটো উপলব্ধ	11 নাম : রুস্পা বর্মন (রায়) স্বামীর নাম: জয়ন্ত রায় বাড়ির নং : N0018 বয়স : 30 লিঙ্গ : মহিলা	ZMJ1970656 ফটো উপলব্ধ	12 নাম : দীনবালা অধিকারী (রায়) স্বামীর নাম: দীনবন্ধু রায় বাড়ির নং : n0316 বয়স : 33 লিঙ্গ : মহিলা	ZMJ1715895 ফটো উপলব্ধ
13 নাম : অমরেন্দ্রনাথ উকিল পিতার নাম: মহেন্দ্রনাথ উকিল বাড়ির নং : n0014 বয়স : 74 লিঙ্গ : পুরুষ	HJK2275840 ফটো উপলব্ধ	14 নাম : সুভা সরকার স্বামীর নাম: মনসা সরকার বাড়ির নং : n0014 বয়স : 69 লিঙ্গ : মহিলা	WB/03/017/186478 ফটো উপলব্ধ	15 নাম : দুলাল সরকার পিতার নাম: মনসা সরকার বাড়ির নং : n0014 বয়স : 40 লিঙ্গ : পুরুষ	MRK3047487 ফটো উপলব্ধ
16 নাম : শ্রেয়সী উকিল পিতার নাম: অমরেন্দ্র নাথ উকিল বাড়ির নং : N0377 বয়স : 32 লিঙ্গ : মহিলা	ZMJ1579861 ফটো উপলব্ধ	17 নাম : পূর্বী উকিল স্বামীর নাম: অমরেন্দ্রনাথ উকিল বাড়ির নং : এন০০১৪ বয়স : 57 লিঙ্গ : মহিলা	HJK2275857 ফটো উপলব্ধ	18 নাম : শান্তনু উকিল পিতার নাম: অমরেন্দ্র নাথ উকিল বাড়ির নং : N0267 বয়স : 41 লিঙ্গ : পুরুষ	CGT2728558 ফটো উপলব্ধ
19 নাম : দিলীপ কানু পিতার নাম: বিশ্বনাথ কানু বাড়ির নং : n0005 বয়স : 40 লিঙ্গ : পুরুষ	MRK3047461 ফটো উপলব্ধ	20 নাম : সুশীলা কানু পিতার নাম: কাশীনাথ কানু বাড়ির নং : n0003 বয়স : 59 লিঙ্গ : মহিলা	WB/03/017/186306 ফটো উপলব্ধ	21 নাম : সঞ্জু সাহা (কানু) স্বামীর নাম: কমলেশ কানু বাড়ির নং : n0004 বয়স : 34 লিঙ্গ : মহিলা	ZMJ1705532 ফটো উপলব্ধ
22 নাম : কমলেশ কানু পিতার নাম: রামজী লাল কানু বাড়ির নং : n0004 বয়স : 41 লিঙ্গ : পুরুষ	MRK2858132 ফটো উপলব্ধ	23 নাম : ফুলঝরী কানু স্বামীর নাম: রামজীলাল কানু বাড়ির নং : n0004 বয়স : 61 লিঙ্গ : মহিলা	WB/03/017/186153 ফটো উপলব্ধ	24 নাম : নির্মলা গুপ্তা (কানু) স্বামীর নাম: দিলীপ কানু বাড়ির নং : n0005 বয়স : 39 লিঙ্গ : মহিলা	ZMJ1705508 ফটো উপলব্ধ
25 নাম : পিংকি কানু মায়ের নাম: প্রমীলা কানু বাড়ির নং : n0004 বয়স : 31 লিঙ্গ : মহিলা	ZMJ1705516 ফটো উপলব্ধ	26 নাম : রামজীলাল কানু পিতার নাম: চুনীলাল কানু বাড়ির নং : n0004 বয়স : 76 লিঙ্গ : পুরুষ	WB/03/017/186127 ফটো উপলব্ধ	27 নাম : রাজ কানু পিতার নাম: পরেশ নাথ কানু বাড়ির নং : N0003 বয়স : 24 লিঙ্গ : পুরুষ	ZMJ2425189 ফটো উপলব্ধ
28 নাম : ফুলঝরী কানু স্বামীর নাম: বিশ্বনাথ কানু বাড়ির নং : n0005 বয়স : 58 লিঙ্গ : মহিলা	WB/03/017/186150 ফটো উপলব্ধ	29 নাম : মধুশ্রী শা পিতার নাম: উকিল শা বাড়ির নং : n0003 বয়স : 37 লিঙ্গ : মহিলা	MRK3213667 ফটো উপলব্ধ	30 নাম : বন্দনা কানু স্বামীর নাম: পরেশ নাথ কানু বাড়ির নং : n0003 বয়স : 49 লিঙ্গ : মহিলা	MRK2858124 ফটো উপলব্ধ



বিধানসভা নির্বাচনক্ষেত্রের নং, নাম : 16-ময়নাগুড়ি
ভাগ নং, নাম : 1-বালুরবাড়ী ও মনসারবাড়ী, ৫,দেউশীরবাড়ী, মহামায়াপাড়া

31 নাম : ঈশা কানু পিতার নাম: পরেশ নাথ কানু বাড়ির নং : এন0003 বয়স : 22 লিঙ্গ : মহিলা	ZMJ2553733 ফটো উপলব্ধ	32 নাম : প্রীতি কানু পিতার নাম: প্রদ্যৎ কুমার কানু বাড়ির নং : এন0233 বয়স : 25 লিঙ্গ : মহিলা	ZMJ2171189 ফটো উপলব্ধ	33 নাম : প্রমিলা কানু স্বামীর নাম: শংকরপ্রসাদ কানু বাড়ির নং : n0001 বয়স : 58 লিঙ্গ : মহিলা	WB/03/017/186743 ফটো উপলব্ধ
34 নাম : পরেশনাথ কানু পিতার নাম: কাশিনাথ কানু বাড়ির নং : n0003 বয়স : 57 লিঙ্গ : পুরুষ	WB/03/017/186421 ফটো উপলব্ধ	35 নাম : বাসন্তী গোস্বামী স্বামীর নাম: রঞ্জন গোস্বামী বাড়ির নং : n0293 বয়স : 54 লিঙ্গ : মহিলা	ZMJ1572742 ফটো উপলব্ধ	36 নাম : বিশ্বনাথ গোস্বামী পিতার নাম: রঞ্জন গোস্বামী বাড়ির নং : N0292 বয়স : 24 লিঙ্গ : পুরুষ	ZMJ2405918 ফটো উপলব্ধ
37 নাম : সুদেব ঘোষ পিতার নাম: সুকোমল ঘোষ বাড়ির নং : N0042 বয়স : 24 লিঙ্গ : পুরুষ	ZMJ2376523 ফটো উপলব্ধ	38 নাম : সুকোমল ঘোষ পিতার নাম: নুপেন ঘোষ বাড়ির নং : n0042 বয়স : 46 লিঙ্গ : পুরুষ	MRK3120532 ফটো উপলব্ধ	39 নাম : কনিকা ঘোষ স্বামীর নাম: সুকোমল ঘোষ বাড়ির নং : n0137 বয়স : 41 লিঙ্গ : মহিলা	MRK1376235 ফটো উপলব্ধ
40 নাম : সুশীল চক্রবর্তী পিতার নাম: দুর্গাকান্ত চক্রবর্তী বাড়ির নং : n0091 বয়স : 66 লিঙ্গ : পুরুষ	WB/03/017/186655 ফটো উপলব্ধ	41 নাম : কৃষ্ণা চক্রবর্তী পিতার নাম: অপারেশ চক্রবর্তী বাড়ির নং : n0090 বয়স : 30 লিঙ্গ : মহিলা	ZMJ1705466 ফটো উপলব্ধ	42 নাম : সান্তনা চক্রবর্তী স্বামীর নাম: অপারেশ চক্রবর্তী বাড়ির নং : n0090 বয়স : 55 লিঙ্গ : মহিলা	WB/03/017/186364 ফটো উপলব্ধ
43 নাম : অপারেশ চক্রবর্তী পিতার নাম: দুর্গাকান্ত চক্রবর্তী বাড়ির নং : n0090 বয়স : 61 লিঙ্গ : পুরুষ	WB/03/017/186647 ফটো উপলব্ধ	44 নাম : সুমিত চক্রবর্তী পিতার নাম: সুশীল চক্রবর্তী বাড়ির নং : n0156 বয়স : 32 লিঙ্গ : পুরুষ	ZMJ1572379 ফটো উপলব্ধ	45 নাম : স্বস্তিকা চক্রবর্তী পিতার নাম: সৌরীন্দ্রনাথ চক্রবর্তী বাড়ির নং : n0114 বয়স : 42 লিঙ্গ : মহিলা	MRK2858157 ফটো উপলব্ধ
46 নাম : পুলক চক্রবর্তী পিতার নাম: ভোলানাথ চক্রবর্তী বাড়ির নং : n0090 বয়স : 36 লিঙ্গ : পুরুষ	ZMJ1167386 ফটো উপলব্ধ	47 নাম : সুশীল চন্দ্র চক্রবর্তী পিতার নাম: গিরীশ চক্রবর্তী বাড়ির নং : n0156 বয়স : 71 লিঙ্গ : পুরুষ	WB/03/017/108509 ফটো উপলব্ধ	48 নাম : বর্নালী ভট্টাচার্য স্বামীর নাম: শুভেন্দু ভট্টাচার্য বাড়ির নং : n0113 বয়স : 47 লিঙ্গ : মহিলা	MRK2577674 ফটো উপলব্ধ
49 নাম : কাঞ্চন চক্রবর্তী স্বামীর নাম: সুশীল চক্রবর্তী বাড়ির নং : n0091 বয়স : 48 লিঙ্গ : মহিলা	MRK2858165 ফটো উপলব্ধ	50 নাম : কানাই চক্রবর্তী পিতার নাম: অপারেশ চক্রবর্তী বাড়ির নং : n0090 বয়স : 31 লিঙ্গ : পুরুষ	ZMJ1572387 ফটো উপলব্ধ	51 নাম : মায়ী চক্রবর্তী স্বামীর নাম: ভোলানাথ চক্রবর্তী বাড়ির নং : n0088 বয়স : 61 লিঙ্গ : মহিলা	WB/03/017/186387 ফটো উপলব্ধ
52 নাম : পঞ্চমী চক্রবর্তী স্বামীর নাম: মনোজ চক্রবর্তী বাড়ির নং : এন0091 বয়স : 29 লিঙ্গ : মহিলা	ZMJ2171387 ফটো উপলব্ধ	53 নাম : সীমা চক্রবর্তী স্বামীর নাম: রাজশেখর চক্রবর্তী বাড়ির নং : n0113 বয়স : 39 লিঙ্গ : মহিলা	ZMJ0551655 ফটো উপলব্ধ	54 নাম : প্রদীপ চক্রবর্তী পিতার নাম: নিশিকান্ত চক্রবর্তী বাড়ির নং : n0109 বয়স : 56 লিঙ্গ : পুরুষ	ZMJ2579431 ফটো উপলব্ধ
55 নাম : বাসনা চক্রবর্তী স্বামীর নাম: পুলক চক্রবর্তী বাড়ির নং : এন0090 বয়স : 25 লিঙ্গ : মহিলা	ZMJ2171585 ফটো উপলব্ধ	Q 56 নাম : শিবানী চক্রবর্তী স্বামীর নাম: প্রদীপ চক্রবর্তী বাড়ির নং : বয়স : 39 লিঙ্গ : মহিলা	MRK3213766 ফটো উপলব্ধ	57 নাম : প্রতিক চক্রবর্তী পিতার নাম: প্রদীপ চক্রবর্তী বাড়ির নং : এন0109 বয়স : 20 লিঙ্গ : পুরুষ	ZMJ2681773 ফটো উপলব্ধ
58 নাম : কণা চক্রবর্তী স্বামীর নাম: ক্ষিতিশচন্দ্র চক্রবর্তী বাড়ির নং : n0113 বয়স : 77 লিঙ্গ : মহিলা	WB/03/017/186234 ফটো উপলব্ধ	59 নাম : শিপ্রা চক্রবর্তী স্বামীর নাম: জ্যোতিশচন্দ্র চক্রবর্তী বাড়ির নং : n0113 বয়স : 69 লিঙ্গ : মহিলা	WB/03/017/186056 ফটো উপলব্ধ	60 নাম : পূজা চক্রবর্তী পিতার নাম: সুশীল চক্রবর্তী বাড়ির নং : এন0091 বয়স : 25 লিঙ্গ : মহিলা	ZMJ2171478 ফটো উপলব্ধ



বিধানসভা নির্বাচনক্ষেত্রের নং, নাম : 16-ময়নাগুড়ি
ভাগ নং, নাম : 1-বালুরবাড়ী ও মনসারবাড়ী, ৫,দেউশীরবাড়ী, মহামায়াপাড়া

61	WB/03/017/186016	ফটো উপলব্ধ	62	WB/03/017/186536	ফটো উপলব্ধ	63	MRK2745024	ফটো উপলব্ধ
নাম : রাজশেখর চক্রবর্তী পিতার নাম: ক্ষিতিশচন্দ্র চক্রবর্তী বাড়ির নং : n0113 বয়স : 58 লিঙ্গ : পুরুষ			নাম : জ্যোতিশচন্দ্র চক্রবর্তী পিতার নাম: সতীশচন্দ্র চক্রবর্তী বাড়ির নং : n0113 বয়স : 84 লিঙ্গ : পুরুষ			নাম : জয়প্রকাশ চক্রবর্তী মায়ের নাম: কামাক্ষ্যা চক্রবর্তী বাড়ির নং : n0093 বয়স : 47 লিঙ্গ : পুরুষ		
64	ZMJ2481786	ফটো উপলব্ধ	65	ZMJ2296937	ফটো উপলব্ধ	66	ZMJ1904705	ফটো উপলব্ধ
নাম : মনোজিৎ রায় পিতার নাম: মানিক চন্দ্র রায় বাড়ির নং : এন0072 বয়স : 23 লিঙ্গ : পুরুষ			নাম : মানিক চন্দ্র রায় পিতার নাম: নরেন্দ্র নাথ রায় বাড়ির নং : n0072 বয়স : 53 লিঙ্গ : পুরুষ			নাম : হেমা রায় পিতার নাম: মানিক চন্দ্র রায় বাড়ির নং : n0072 বয়স : 30 লিঙ্গ : মহিলা		
67	ZMJ1167212	ফটো উপলব্ধ	68	ZMJ1705193	ফটো উপলব্ধ	69	WB/03/017/186606	ফটো উপলব্ধ
নাম : নরেশ চন্দ্র রায় পিতার নাম: রতিকান্ত রায় বাড়ির নং : n0149 বয়স : 65 লিঙ্গ : পুরুষ			নাম : শুভম রায় পিতার নাম: নরেশ রায় বাড়ির নং : n0149 বয়স : 30 লিঙ্গ : পুরুষ			নাম : পরিমল চাকী পিতার নাম: নরেন্দ্রনাথ চাকী বাড়ির নং : n0009 বয়স : 55 লিঙ্গ : পুরুষ		
70	WB/03/017/186381	ফটো উপলব্ধ	71	ZMJ1705342	ফটো উপলব্ধ	72	GLQ2430544	ফটো উপলব্ধ
নাম : অশোককুমার চাকী পিতার নাম: নগেন্দ্রনাথ চাকী বাড়ির নং : n0009 বয়স : 67 লিঙ্গ : পুরুষ			নাম : শৌভিক চাকী পিতার নাম: অশোক চাকী বাড়ির নং : n0009 বয়স : 31 লিঙ্গ : পুরুষ			নাম : মৌমিতা চাকী স্বামীর নাম: পরিমল চাকী বাড়ির নং : n0009 বয়স : 45 লিঙ্গ : মহিলা		
73	ZMJ2326965	ফটো উপলব্ধ	74	JLG3416229	ফটো উপলব্ধ	75	ZMJ2171577	ফটো উপলব্ধ
নাম : লাভলী চাকী স্বামীর নাম: অশোককুমার চাকী বাড়ির নং : n0009 বয়স : 60 লিঙ্গ : মহিলা			নাম : বর্না চৌধুরী স্বামীর নাম: বাবুল চৌধুরী বাড়ির নং : n0311 বয়স : 39 লিঙ্গ : মহিলা			নাম : বুমা চৌধুরী রায় স্বামীর নাম: চন্দন চৌধুরী বাড়ির নং : এন000 বয়স : 37 লিঙ্গ : মহিলা		
76	MRK1461516	ফটো উপলব্ধ	77	MRK3213709	ফটো উপলব্ধ	78	MRK2577708	ফটো উপলব্ধ
নাম : দেবানন্দ দাস পিতার নাম: কালীকুমার দাস বাড়ির নং : না বয়স : 43 লিঙ্গ : পুরুষ			নাম : পৌরী দাস স্বামীর নাম: সুকুমার দাস বাড়ির নং : n0010 বয়স : 37 লিঙ্গ : মহিলা			নাম : সুকুমার দাস পিতার নাম: কার্তিক দাস বাড়ির নং : n0010 বয়স : 43 লিঙ্গ : পুরুষ		
79	ZMJ2357309	ফটো উপলব্ধ	80	MRK1387604	ফটো উপলব্ধ	81	MRK3222411	ফটো উপলব্ধ
নাম : তপন কুমার দাস পিতার নাম: হরবন্ধু দাস বাড়ির নং : n0006 বয়স : 53 লিঙ্গ : পুরুষ			নাম : সঙ্কর দাস পিতার নাম: কার্তিক দাস বাড়ির নং : n0010 বয়স : 50 লিঙ্গ : পুরুষ			নাম : সুদেব দাস পিতার নাম: কার্তিক দাস বাড়ির নং : n0131 বয়স : 40 লিঙ্গ : পুরুষ		
82	ZMJ0551879	ফটো উপলব্ধ	83	ZMJ2431914	ফটো উপলব্ধ	84	WB/03/017/186050	ফটো উপলব্ধ
নাম : রীতা দাস স্বামীর নাম: গৌতম দাস বাড়ির নং : n0006 বয়স : 53 লিঙ্গ : মহিলা			নাম : কালীকুমার দাস পিতার নাম: যতীন্দ্রনাথ দাস বাড়ির নং : এন0100 বয়স : 76 লিঙ্গ : পুরুষ			নাম : মানিক দাস পিতার নাম: হরবন্ধু দাস বাড়ির নং : n0006 বয়স : 52 লিঙ্গ : পুরুষ		
85	ZMJ2554012	ফটো উপলব্ধ	86	WB/03/017/186513	ফটো উপলব্ধ	87	MRK2578508	ফটো উপলব্ধ
নাম : রিঙ্কি দাস পিতার নাম: শঙ্কর দাস বাড়ির নং : এন0010 বয়স : 22 লিঙ্গ : মহিলা			নাম : বাসন্তী দাস স্বামীর নাম: কার্তিকচন্দ্র দাস বাড়ির নং : n0010 বয়স : 71 লিঙ্গ : মহিলা			নাম : রীতা দাস পিতার নাম: হরবন্ধু দাস বাড়ির নং : n0006 বয়স : 43 লিঙ্গ : মহিলা		
88	MRK1388198	ফটো উপলব্ধ	89	MRK1388180	ফটো উপলব্ধ	90	MRK3213733	ফটো উপলব্ধ
নাম : আনন্দ দাস পিতার নাম: কালিকুমার দাস বাড়ির নং : n0100 বয়স : 47 লিঙ্গ : পুরুষ			নাম : ছন্দা রাণী দাস স্বামীর নাম: কালিকুমার দাস বাড়ির নং : n0100 বয়স : 64 লিঙ্গ : মহিলা			নাম : সুচিতা দাস স্বামীর নাম: শংকর দাস বাড়ির নং : n0010 বয়স : 44 লিঙ্গ : মহিলা		



বিধানসভা নির্বাচনক্ষেত্রের নং, নাম : 16-ময়নাগুড়ি
ভাগ নং, নাম : 1-বালুরবাড়ী ও মনসারবাড়ী, ৫,দেউশীরবাড়ী, মহামায়াপাড়া

91 নাম : সাধন দাস পিতার নাম: হরবন্ধু দাস বাড়ির নং : n0006 বয়স : 59 লিঙ্গ : পুরুষ	WB/03/017/186151 ফটো উপলব্ধ	92 নাম : হরবন্ধু দাস পিতার নাম: মদনমোহন দাস বাড়ির নং : n0006 বয়স : 98 লিঙ্গ : পুরুষ	WB/03/017/186196 ফটো উপলব্ধ	93 নাম : দেবদুহিতা সরকার দাস স্বামীর নাম: দেবানন্দ দাস বাড়ির নং : N0100 বয়স : 38 লিঙ্গ : মহিলা	ZMJ2428191 ফটো উপলব্ধ
94 নাম : মাল্পি দাস (সরকার) স্বামীর নাম: সুদেব দাস বাড়ির নং : n0131 বয়স : 35 লিঙ্গ : মহিলা	ZMJ1705300 ফটো উপলব্ধ	95 নাম : গৌতম দাস পিতার নাম: হরবন্ধু দাস বাড়ির নং : n0006 বয়স : 57 লিঙ্গ : পুরুষ	ZMJ2358232 ফটো উপলব্ধ	96 নাম : সোমা দাস স্বামীর নাম: আনন্দ দাস বাড়ির নং : n0100 বয়স : 43 লিঙ্গ : মহিলা	MRK3213659 ফটো উপলব্ধ
97 নাম : মল্লিকা দেব স্বামীর নাম: গীরেন্দ্রনাথ দেব বাড়ির নং : n0008 বয়স : 71 লিঙ্গ : মহিলা	WB/03/017/186544 ফটো উপলব্ধ	98 নাম : গীরেন্দ্রনাথ দেব পিতার নাম: ধীরেন্দ্রনাথ দেব বাড়ির নং : n0008 বয়স : 78 লিঙ্গ : পুরুষ	WB/03/017/186419 ফটো উপলব্ধ	99 নাম : মাল্পি দে স্বামীর নাম: মুগাল দে বাড়ির নং : n0008 বয়স : 33 লিঙ্গ : মহিলা	ZMJ1705292 ফটো উপলব্ধ
100 নাম : পিনাকী দেব পিতার নাম: ধীরেন্দ্রনাথ দেব বাড়ির নং : n0008 বয়স : 57 লিঙ্গ : পুরুষ	ZMJ2296408 ফটো উপলব্ধ	101 নাম : সৌম্যদীপ দেব পিতার নাম: গীরেন্দ্রনাথ দেব বাড়ির নং : n0008 বয়স : 50 লিঙ্গ : পুরুষ	WB/03/017/186269 ফটো উপলব্ধ	102 নাম : মলিনা দেব স্বামীর নাম: পিনাকী দেব বাড়ির নং : n0008 বয়স : 53 লিঙ্গ : মহিলা	ZMJ2285708 ফটো উপলব্ধ
103 নাম : জয়দীপ দেব পিতার নাম: গীরেন্দ্রনাথ দেব বাড়ির নং : n0008 বয়স : 45 লিঙ্গ : পুরুষ	MRK2578516 ফটো উপলব্ধ	104 নাম : দুলাল দেব পিতার নাম: ধীরেন্দ্রনাথ দেব বাড়ির নং : n0008 বয়স : 69 লিঙ্গ : পুরুষ	WB/03/017/186681 ফটো উপলব্ধ	105 নাম : তাপসী দেব স্বামীর নাম: দুলাল দেব বাড়ির নং : n0008 বয়স : 61 লিঙ্গ : মহিলা	WB/03/017/186639 ফটো উপলব্ধ
106 নাম : অলোকা দেব স্বামীর নাম: সৌম্যদীপ দেব বাড়ির নং : n0008 বয়স : 47 লিঙ্গ : মহিলা	MRK3047602 ফটো উপলব্ধ	107 নাম : দীপ দেব পিতার নাম: পিনাকী দেব বাড়ির নং : n0008 বয়স : 32 লিঙ্গ : পুরুষ	ZMJ1572270 ফটো উপলব্ধ	108 নাম : অপর্ণা দেব দে স্বামীর নাম: স্নেহাশীস দে বাড়ির নং : N0218 বয়স : 25 লিঙ্গ : মহিলা	ZMJ2419174 ফটো উপলব্ধ
109 নাম : দক্ষী বর্মণ স্বামীর নাম: নগেন্দ্রনাথ বর্মণ বাড়ির নং : n0099 বয়স : 71 লিঙ্গ : মহিলা	WB/03/017/186185 ফটো উপলব্ধ	110 নাম : পিঙ্কি বর্মণ পিতার নাম: সত্যেন্দ্রনাথ বর্মণ বাড়ির নং : এন0099 বয়স : 25 লিঙ্গ : মহিলা	ZMJ2171122 ফটো উপলব্ধ	111 নাম : সত্যেন্দ্রনাথ বর্মণ পিতার নাম: নগেন্দ্রনাথ বর্মণ বাড়ির নং : n0099 বয়স : 51 লিঙ্গ : পুরুষ	WB/03/017/186594 ফটো উপলব্ধ
112 নাম : রেনুকা বর্মণ স্বামীর নাম: সত্যেন্দ্রনাথ বর্মণ বাড়ির নং : n0099 বয়স : 41 লিঙ্গ : মহিলা	MRK2859239 ফটো উপলব্ধ	113 নাম : মঙ্গলী রায় বর্মণ স্বামীর নাম: সংকর বর্মণ বাড়ির নং : N0099 বয়স : 28 লিঙ্গ : মহিলা	ZMJ2425502 ফটো উপলব্ধ	114 নাম : শংকর বর্মণ পিতার নাম: নগেন্দ্রনাথ বর্মণ বাড়ির নং : n0099 বয়স : 33 লিঙ্গ : পুরুষ	ZMJ1459395 ফটো উপলব্ধ
115 নাম : পিঙ্কি বর্মণ (রায়) স্বামীর নাম: সুভাষ রায় বাড়ির নং : n0117 বয়স : 28 লিঙ্গ : মহিলা	ZMJ2043305 ফটো উপলব্ধ	116 নাম : শিবানী ভট্টাচার্য স্বামীর নাম: কণক ভট্টাচার্য বাড়ির নং : n0110 বয়স : 54 লিঙ্গ : মহিলা	ZMJ2339570 ফটো উপলব্ধ	117 নাম : পূর্ণিমা ভট্টাচার্য পিতার নাম: পঞ্চনন ভট্টাচার্য বাড়ির নং : n0110 বয়স : 58 লিঙ্গ : মহিলা	ZMJ1811322 ফটো উপলব্ধ
118 নাম : কুম্ভা ভট্টাচার্য স্বামীর নাম: গৌতম ভট্টাচার্য বাড়ির নং : n0110 বয়স : 62 লিঙ্গ : মহিলা	ZMJ2652923 ফটো উপলব্ধ	119 নাম : ব্রততী ভট্টাচার্য পিতার নাম: কনক ভট্টাচার্য বাড়ির নং : n0110 বয়স : 30 লিঙ্গ : মহিলা	ZMJ1705441 ফটো উপলব্ধ	120 নাম : মৈত্রেী ভট্টাচার্য পিতার নাম: গৌতম ভট্টাচার্য বাড়ির নং : এন0036 বয়স : 37 লিঙ্গ : মহিলা	ZMJ1167287 ফটো উপলব্ধ



বিধানসভা নির্বাচনক্ষেত্রের নং, নাম : 16-ময়নাগুড়ি
ভাগ নং, নাম : 1-বালুরবাড়ী ও মনসারবাড়ী, ৫,দেউশীরবাড়ী, মহামায়াপাড়া

121	MRK3213691	নাম : ধৃতিমান ভট্টাচার্য পিতার নাম: প্রণব কুমার ভট্টাচার্য বাড়ির নং : n0102 বয়স : 39 লিঙ্গ : পুরুষ	ফটো উপলব্ধ	122	MRK3120573	নাম : হরেশ্বর ভট্টাচার্যী পিতার নাম: ভবেন্দ্র ভট্টাচার্যী বাড়ির নং : n0106 বয়স : 69 লিঙ্গ : পুরুষ	ফটো উপলব্ধ	123	WB/03/017/186206	নাম : বিনয় ভট্টাচার্য পিতার নাম: ভবেন্দ্রনাথ ভট্টাচার্য বাড়ির নং : n0106 বয়স : 64 লিঙ্গ : পুরুষ	ফটো উপলব্ধ
124	ZMJ1385616	নাম : মাধবী তলাপাত্র (রায়) স্বামীর নাম: রনধীর রায় বাড়ির নং : n0102 বয়স : 36 লিঙ্গ : মহিলা	ফটো উপলব্ধ	125	WB/03/017/186290	নাম : নিলিমা ভট্টাচার্য স্বামীর নাম: অমর ভট্টাচার্য বাড়ির নং : n0111 বয়স : 57 লিঙ্গ : মহিলা	ফটো উপলব্ধ	126	WB/03/017/180561	নাম : পারুল ভট্টাচার্য স্বামীর নাম: যাদবেন্দ্রনাথ ভট্টাচার্য বাড়ির নং : n0105 বয়স : 76 লিঙ্গ : মহিলা	ফটো উপলব্ধ
127	MRK2578540	নাম : রনধীর রায় পিতার নাম: প্রভাত চন্দ্র রায় বাড়ির নং : n0102 বয়স : 43 লিঙ্গ : পুরুষ	ফটো উপলব্ধ	128	JLG3396900	নাম : দীপ্তি চক্রবর্তী (ভট্টাচার্য) স্বামীর নাম: বিনয় কুমার ভট্টাচার্য বাড়ির নং : n0106 বয়স : 49 লিঙ্গ : মহিলা	ফটো উপলব্ধ	129	WB/03/017/186563	নাম : বেবী ভট্টাচার্য স্বামীর নাম: নারায়ণ ভট্টাচার্য বাড়ির নং : n0102 বয়স : 61 লিঙ্গ : মহিলা	ফটো উপলব্ধ
130	ZMJ2711125	নাম : অমর ভট্টাচার্য পিতার নাম: যোগেন্দ্র নাথ ভট্টাচার্য বাড়ির নং : n0111 বয়স : 65 লিঙ্গ : পুরুষ	ফটো উপলব্ধ	131	MRK2858215	নাম : জয়া ভট্টাচার্য স্বামীর নাম: হবেন্দ্র ভট্টাচার্য বাড়ির নং : n0106 বয়স : 57 লিঙ্গ : মহিলা	ফটো উপলব্ধ	132	ZMJ1572320	নাম : নীলোৎপল ভট্টাচার্য পিতার নাম: পঙ্কজ কুমার ভট্টাচার্য বাড়ির নং : n0111 বয়স : 33 লিঙ্গ : পুরুষ	ফটো উপলব্ধ
133	WB/03/017/186040	নাম : শ্রীনারায়ণ ভট্টাচার্য পিতার নাম: খগেন্দ্রনাথ ভট্টাচার্য বাড়ির নং : n0102 বয়স : 69 লিঙ্গ : পুরুষ	ফটো উপলব্ধ	134	ZMJ2302586	নাম : শিখা ভট্টাচার্য স্বামীর নাম: বিজয় কুমার ভট্টাচার্য বাড়ির নং : n0102 বয়স : 63 লিঙ্গ : মহিলা	ফটো উপলব্ধ	135	ZMJ2652964	নাম : শোভা ভট্টাচার্য স্বামীর নাম: নরেশ ভট্টাচার্য বাড়ির নং : n0106 বয়স : 71 লিঙ্গ : মহিলা	ফটো উপলব্ধ
136	MRK2859296	নাম : কুন্না ভট্টাচার্য স্বামীর নাম: জ্যোতির্ময় ভট্টাচার্য বাড়ির নং : n0105 বয়স : 46 লিঙ্গ : মহিলা	ফটো উপলব্ধ	137	ZMJ2483493	নাম : জয়িতা ভট্টাচার্য পিতার নাম: সমরেন্দ্র নাথ ভট্টাচার্য বাড়ির নং : এন0111 বয়স : 23 লিঙ্গ : মহিলা	ফটো উপলব্ধ	138	MRK3314804	নাম : কৌশিক ভট্টাচার্য পিতার নাম: নরেশ ভট্টাচার্য বাড়ির নং : n0106 বয়স : 36 লিঙ্গ : পুরুষ	ফটো উপলব্ধ
139	ZMJ0552299	নাম : তনুশ্রী ভট্টাচার্য পিতার নাম: বিজয় কুমার ভট্টাচার্য বাড়ির নং : n0102 বয়স : 37 লিঙ্গ : মহিলা	ফটো উপলব্ধ	140	ZMJ2325496	নাম : শুভেন্দু ভট্টাচার্য পিতার নাম: যোগেন্দ্রনাথ ভট্টাচার্য বাড়ির নং : n0102 বয়স : 51 লিঙ্গ : পুরুষ	ফটো উপলব্ধ	141	ZMJ2299071	নাম : পঙ্কজ কুমার ভট্টাচার্য পিতার নাম: যোগেন্দ্রনাথ ভট্টাচার্য বাড়ির নং : n0111 বয়স : 67 লিঙ্গ : পুরুষ	ফটো উপলব্ধ
142	ZMJ2320752	নাম : মালা ভট্টাচার্য স্বামীর নাম: পঙ্কজ কুমার ভট্টাচার্য বাড়ির নং : n0111 বয়স : 57 লিঙ্গ : মহিলা	ফটো উপলব্ধ	143	ZMJ2432078	নাম : সমরেন্দ্র নাথ ভট্টাচার্য পিতার নাম: যোগেন্দ্রনাথ ভট্টাচার্য বাড়ির নং : n0111 বয়স : 60 লিঙ্গ : পুরুষ	ফটো উপলব্ধ	144	MRK2859254	নাম : তন্ময় ভট্টাচার্য পিতার নাম: অমর ভট্টাচার্য বাড়ির নং : n0111 বয়স : 40 লিঙ্গ : পুরুষ	ফটো উপলব্ধ
145	ZMJ2408326	নাম : বিভাস ভট্টাচার্য পিতার নাম: বিনয় ভট্টাচার্য বাড়ির নং : N0106 বয়স : 24 লিঙ্গ : পুরুষ	ফটো উপলব্ধ	146	ZMJ2617728	নাম : পবন ভট্টাচার্য পিতার নাম: সমরেন্দ্র নাথ ভট্টাচার্য বাড়ির নং : এন0111 বয়স : 21 লিঙ্গ : পুরুষ	ফটো উপলব্ধ	147	ZMJ2617736	নাম : দিশা ভট্টাচার্য পিতার নাম: বিশ্বনাথ ভট্টাচার্য বাড়ির নং : এন0111 বয়স : 21 লিঙ্গ : মহিলা	ফটো উপলব্ধ
148	ZMJ1975077	নাম : মিতুল মুখার্জী স্বামীর নাম: ধৃতিমান ভট্টাচার্য বাড়ির নং : এন0102 বয়স : 27 লিঙ্গ : মহিলা	ফটো উপলব্ধ	149	ZMJ2302578	নাম : বিজয় কুমার ভট্টাচার্য পিতার নাম: খগেন্দ্র নাথ ভট্টাচার্য বাড়ির নং : n0102 বয়স : 71 লিঙ্গ : পুরুষ	ফটো উপলব্ধ	150	ZMJ2301000	নাম : বিশ্বনাথ ভট্টাচার্য পিতার নাম: যোগেন্দ্রনাথ ভট্টাচার্য বাড়ির নং : n0111 বয়স : 60 লিঙ্গ : পুরুষ	ফটো উপলব্ধ



বিধানসভা নির্বাচনক্ষেত্রের নং, নাম : 16-ময়নাগুড়ি
ভাগ নং, নাম : 1-বালুরবাড়ী ও মনসারবাড়ী, ৫,দেউশীরবাড়ী, মহামায়াপাড়া

151 নাম : ইতু ভট্টাচার্য স্বামীর নাম: সমরেন্দ্র নাথ ভট্টাচার্য বাড়ির নং : n0111 বয়স : 49 লিঙ্গ : মহিলা	ZMJ2654952 ফটো উপলব্ধ	152 নাম : জ্যোতির্ময় ভট্টাচার্য পিতার নাম: যাদবেন্দ্র নাথ ভট্টাচার্য বাড়ির নং : n0105 বয়স : 56 লিঙ্গ : পুরুষ	ZMJ2226025 ফটো উপলব্ধ	153 নাম : পদ্মিনী ভট্টাচার্যী পিতার নাম: পঙ্কজ কুমার ভট্টাচার্যী বাড়ির নং : n0111 বয়স : 29 লিঙ্গ : মহিলা	ZMJ1904887 ফটো উপলব্ধ
154 নাম : রেনুকা রায় পিতার নাম: রাজেন রায় বাড়ির নং : এন0267 বয়স : 35 লিঙ্গ : মহিলা	ZMJ1167790 ফটো উপলব্ধ	155 নাম : কিংসুক ভট্টাচার্যী পিতার নাম: জ্যোতির্ময় ভট্টাচার্যী বাড়ির নং : এন0105 বয়স : 21 লিঙ্গ : পুরুষ	ZMJ2645885 ফটো উপলব্ধ	156 নাম : শ্রেয়সী ভট্টাচার্য পিতার নাম: নরেশ চন্দ্র ভট্টাচার্য বাড়ির নং : n0106 বয়স : 29 লিঙ্গ : মহিলা	ZMJ1811298 ফটো উপলব্ধ
157 নাম : প্রানহরি ভট্টাচার্য পিতার নাম: দ্বারিকা ভট্টাচার্য বাড়ির নং : n0106 বয়স : 81 লিঙ্গ : পুরুষ	WB/03/017/186121 ফটো উপলব্ধ	158 নাম : সায়নী শর্মা ভট্টাচার্যী স্বামীর নাম: তনয় ভট্টাচার্যী বাড়ির নং : n0313 বয়স : 30 লিঙ্গ : মহিলা	ZMJ1685965 ফটো উপলব্ধ	#2 159 নাম : সম্পা ভট্টাচার্যী গাঙ্গুলী স্বামীর নাম: উৎপল ভট্টাচার্যী বাড়ির নং : গর্তলি জলপেশ বয়স : 32 লিঙ্গ : মহিলা	ZMJ1642735 ফটো উপলব্ধ
160 নাম : সৌগত ভৌমিক পিতার নাম: মৃত্যঞ্জয় ভৌমিক বাড়ির নং : এন0132 বয়স : 23 লিঙ্গ : পুরুষ	ZMJ2481653 ফটো উপলব্ধ	161 নাম : মুক্তি ভৌমিক স্বামীর নাম: স্বপন ভৌমিক বাড়ির নং : n0132 বয়স : 51 লিঙ্গ : মহিলা	WB/03/017/186587 ফটো উপলব্ধ	162 নাম : সায়ন ভৌমিক পিতার নাম: স্বপন ভৌমিক বাড়ির নং : এন0132 বয়স : 23 লিঙ্গ : পুরুষ	ZMJ2481760 ফটো উপলব্ধ
163 নাম : মৌমিতা ভৌমিক স্বামীর নাম: মৃত্যঞ্জয় ভৌমিক বাড়ির নং : n0132 বয়স : 45 লিঙ্গ : মহিলা	MRK1388230 ফটো উপলব্ধ	164 নাম : তনুশ্রী ভৌমিক পিতার নাম: তপন কুমার ভৌমিক বাড়ির নং : এন0132 বয়স : 25 লিঙ্গ : মহিলা	ZMJ2171437 ফটো উপলব্ধ	165 নাম : তপন কুমার ভৌমিক পিতার নাম: নারায়ণ ভৌমিক বাড়ির নং : n0132 বয়স : 57 লিঙ্গ : পুরুষ	ZMJ2285229 ফটো উপলব্ধ
166 নাম : রুমকী ভৌমিক স্বামীর নাম: তপন কুমার ভৌমিক বাড়ির নং : n0132 বয়স : 48 লিঙ্গ : মহিলা	MRK1388453 ফটো উপলব্ধ	167 নাম : মৃত্যঞ্জয় ভৌমিক পিতার নাম: নারায়ণ ভৌমিক বাড়ির নং : n0132 বয়স : 55 লিঙ্গ : পুরুষ	WB/03/017/186190 ফটো উপলব্ধ	168 নাম : দেবজ্যোতি মজুমদার পিতার নাম: রবীন্দ্র নাথ মজুমদার বাড়ির নং : এন0132 বয়স : 22 লিঙ্গ : পুরুষ	ZMJ2550770 ফটো উপলব্ধ
169 নাম : শেফালী মজুমদার স্বামীর নাম: রবীন্দ্র নাথ মজুমদার বাড়ির নং : n0321 বয়স : 57 লিঙ্গ : মহিলা	WB/03/001/315416 ফটো উপলব্ধ	170 নাম : রবীন্দ্রনাথ মজুমদার পিতার নাম: মতিলাল মজুমদার বাড়ির নং : n0135 বয়স : 64 লিঙ্গ : পুরুষ	WB/03/017/120619 ফটো উপলব্ধ	171 নাম : মমতা মোহন্ত স্বামীর নাম: সাগর মোহন্ত বাড়ির নং : n0034 বয়স : 30 লিঙ্গ : মহিলা	ZMJ1904846 ফটো উপলব্ধ
172 নাম : প্রানকৃষ্ণ মোহন্ত পিতার নাম: নিশি মোহন্ত বাড়ির নং : n0034 বয়স : 49 লিঙ্গ : পুরুষ	MRK3120581 ফটো উপলব্ধ	173 নাম : সাগর মোহন্ত পিতার নাম: নিশি মোহন্ত বাড়ির নং : n0034 বয়স : 32 লিঙ্গ : পুরুষ	ZMJ1572403 ফটো উপলব্ধ	174 নাম : ফণি মোহন্ত পিতার নাম: বিপিন মোহন্ত বাড়ির নং : n0017 বয়স : 73 লিঙ্গ : পুরুষ	WB/03/017/186695 ফটো উপলব্ধ
175 নাম : রত্না মোহন্ত(বর্মন) স্বামীর নাম: সন্তোষ মোহন্ত বাড়ির নং : n0017 বয়স : 40 লিঙ্গ : মহিলা	ZMJ1904861 ফটো উপলব্ধ	176 নাম : অলোক মোহন্ত পিতার নাম: অনিল মোহন্ত বাড়ির নং : n0012 বয়স : 35 লিঙ্গ : পুরুষ	ZMJ1167360 ফটো উপলব্ধ	177 নাম : অঞ্জনা মোহন্ত(রায়) স্বামীর নাম: প্রানকৃষ্ণ মোহন্ত বাড়ির নং : n0034 বয়স : 30 লিঙ্গ : মহিলা	ZMJ1904796 ফটো উপলব্ধ
178 নাম : সন্তোষ মোহন্ত পিতার নাম: ফনী মোহন্ত বাড়ির নং : n0017 বয়স : 43 লিঙ্গ : পুরুষ	MRK2577765 ফটো উপলব্ধ	179 নাম : শেফালী মোহন্ত পিতার নাম: অনিল মোহন্ত বাড়ির নং : n0012 বয়স : 31 লিঙ্গ : মহিলা	ZMJ1705482 ফটো উপলব্ধ	180 নাম : রেবতী মোহন্ত স্বামীর নাম: অনিল মোহন্ত বাড়ির নং : n0012 বয়স : 58 লিঙ্গ : মহিলা	WB/03/017/186249 ফটো উপলব্ধ



বিধানসভা নির্বাচনক্ষেত্রের নং, নাম : 16-ময়নাগুড়ি
ভাগ নং, নাম : 1-বালুরবাড়ী ও মনসারবাড়ী, ৫,দেউশীরবাড়ী, মহামায়াপাড়া

181 নাম : অনিল মোহন্ত পিতার নাম: বিপিন মোহন্ত বাড়ির নং : n0012 বয়স : 66 লিঙ্গ : পুরুষ	WB/03/017/186613	182 নাম : বাসন্তী রায় স্বামীর নাম: পরেশ রায় বাড়ির নং : n0095 বয়স : 57 লিঙ্গ : মহিলা	WB/03/017/186361	183 নাম : ভবেশ রায় পিতার নাম: ভরিন রায় বাড়ির নং : n0020 বয়স : 37 লিঙ্গ : পুরুষ	MRK3213808
184 নাম : উত্তম রায় পিতার নাম: নিরেন রায় বাড়ির নং : n0020 বয়স : 38 লিঙ্গ : পুরুষ	ZMJ1167295	185 নাম : নিরেন রায় পিতার নাম: মহিম রায় বাড়ির নং : n0020 বয়স : 66 লিঙ্গ : পুরুষ	ZMJ2296952	186 নাম : দিনেশ রয় পিতার নাম: বচন রায় বাড়ির নং : n0095 বয়স : 63 লিঙ্গ : পুরুষ	ZMJ2284990
187 নাম : সোনালী রয় স্বামীর নাম: তপন রয় বাড়ির নং : এন0274 বয়স : 23 লিঙ্গ : মহিলা	ZMJ2486306	188 নাম : নিত্যবালা রয় স্বামীর নাম: দীনেশ রায় বাড়ির নং : n0074 বয়স : 57 লিঙ্গ : মহিলা	ZMJ2285054	189 নাম : বিনদীনি রায় স্বামীর নাম: নিরেন রায় বাড়ির নং : n0020 বয়স : 59 লিঙ্গ : মহিলা	ZMJ2323566
190 নাম : চন্দনা রায় স্বামীর নাম: উমেশ চন্দ্র রায় বাড়ির নং : n0020 বয়স : 34 লিঙ্গ : মহিলা	ZMJ1572601	191 নাম : উমেশচন্দ্র রায় পিতার নাম: ভরিন রায় বাড়ির নং : n0020 বয়স : 45 লিঙ্গ : পুরুষ	MRK3213790	192 নাম : পরেশ রায় পিতার নাম: ভরিন রায় বাড়ির নং : n0020 বয়স : 59 লিঙ্গ : পুরুষ	WB/03/017/186614
193 নাম : বিভাস রায় মায়ের নাম: সবিতা রায় বাড়ির নং : n0074 বয়স : 38 লিঙ্গ : পুরুষ	MRK3047479	194 নাম : হীরামতি রয় স্বামীর নাম: ভরিন রায় বাড়ির নং : n0020 বয়স : 81 লিঙ্গ : মহিলা	ZMJ2286706	195 নাম : জ্যোৎস্না রায় স্বামীর নাম: ভবেশ রয় বাড়ির নং : এন0020 বয়স : 35 লিঙ্গ : মহিলা	ZMJ2171411
196 নাম : পৌতম রায় পিতার নাম: নিরেন্দ্র নাথ রায় বাড়ির নং : n0020 বয়স : 38 লিঙ্গ : পুরুষ	MRK3213907	197 নাম : পরেশ রায় পিতার নাম: ভবিন রায় বাড়ির নং : n0126 বয়স : 66 লিঙ্গ : পুরুষ	WB/03/017/186141	198 নাম : সুবল রায় পিতার নাম: যোগেশ রায় বাড়ির নং : n0070 বয়স : 27 লিঙ্গ : পুরুষ	ZMJ2043339
199 নাম : বৈশাখী রায় স্বামীর নাম: হিরেন রায় বাড়ির নং : n0044 বয়স : 58 লিঙ্গ : মহিলা	MRK1388628	200 নাম : অজয় রায় পিতার নাম: ক্ষীরমান রায় বাড়ির নং : n0035 বয়স : 43 লিঙ্গ : পুরুষ	MRK3213717	201 নাম : পার্বতী রায় স্বামীর নাম: উমেশ রায় বাড়ির নং : n0033 বয়স : 38 লিঙ্গ : মহিলা	ZMJ1385590
202 নাম : সুরবালা রায় স্বামীর নাম: সরিন রায় বাড়ির নং : n0033 বয়স : 71 লিঙ্গ : মহিলা	WB/03/017/186418	203 নাম : অমল রায় পিতার নাম: সুবল রায় বাড়ির নং : n0028 বয়স : 52 লিঙ্গ : পুরুষ	WB/03/017/186624	204 নাম : বাপন রায় পিতার নাম: পরিতোষ রায় বাড়ির নং : n0027 বয়স : 30 লিঙ্গ : পুরুষ	ZMJ1705177
205 নাম : অনিতা রায় স্বামীর নাম: পরিতোষ রায় বাড়ির নং : n0027 বয়স : 61 লিঙ্গ : মহিলা	WB/03/017/186051	206 নাম : পরিতোষ রায় পিতার নাম: খাকারু রায় বাড়ির নং : n0027 বয়স : 67 লিঙ্গ : পুরুষ	WB/03/017/186463	207 নাম : সবিতা রায় স্বামীর নাম: সন্তোষ রায় বাড়ির নং : n0053 বয়স : 59 লিঙ্গ : মহিলা	ZMJ1572718
208 নাম : বিভারানী রায় পিতার নাম: ললিত রায় বাড়ির নং : এন0103 বয়স : 32 লিঙ্গ : মহিলা	ZMJ1471283	209 নাম : ধনঞ্জয় রায় পিতার নাম: সুরেশ রায় বাড়ির নং : n0124 বয়স : 35 লিঙ্গ : পুরুষ	ZMJ1281807	210 নাম : সুত্তি রায় স্বামীর নাম: সুরেশ রায় বাড়ির নং : n0124 বয়স : 53 লিঙ্গ : মহিলা	WB/03/017/186576



বিধানসভা নির্বাচনক্ষেত্রের নং, নাম : 16-ময়নাগুড়ি
ভাগ নং, নাম : 1-বালুরবাড়ী ও মনসারবাড়ী, ৫,দেউশীরবাড়ী, মহামায়াপাড়া

211 নাম : শ্যামল রায় পিতার নাম: নরেশ রায় বাড়ির নং : n0124 বয়স : 38 লিঙ্গ : পুরুষ	ZMJ0554337 ফটো উপলব্ধ	212 নাম : যামিনী রায় স্বামীর নাম: ভাগ্যমন রায় বাড়ির নং : n0141 বয়স : 39 লিঙ্গ : মহিলা	MRK3213881 ফটো উপলব্ধ	213 নাম : ইরামনী রায় স্বামীর নাম: কৃষ্ণকান্ত রায় বাড়ির নং : n0164 বয়স : 37 লিঙ্গ : মহিলা	ZMJ0695825 ফটো উপলব্ধ
214 নাম : জবা রায় স্বামীর নাম: হরি রায় বাড়ির নং : n0125 বয়স : 48 লিঙ্গ : মহিলা	MRK2578565 ফটো উপলব্ধ	215 নাম : বেলা রায় পিতার নাম: দিলীপ কুমার রায় বাড়ির নং : n0123 বয়স : 29 লিঙ্গ : মহিলা	ZMJ1904598 ফটো উপলব্ধ	216 নাম : সরেন রায় পিতার নাম: ধীরকান্ত রায় বাড়ির নং : n0122 বয়স : 57 লিঙ্গ : পুরুষ	MRK1387372 ফটো উপলব্ধ
217 নাম : মনবালা রায় স্বামীর নাম: মনজয় রায় বাড়ির নং : n0016 বয়স : 66 লিঙ্গ : মহিলা	WB/03/017/186345 ফটো উপলব্ধ	218 নাম : অনিমা রায় স্বামীর নাম: রঞ্জিত রায় বাড়ির নং : n0015 বয়স : 31 লিঙ্গ : মহিলা	ZMJ1705540 ফটো উপলব্ধ	219 নাম : দিপীকা রায় পিতার নাম: শম্ভুনাথ রায় বাড়ির নং : n0199 বয়স : 27 লিঙ্গ : মহিলা	ZMJ2043297 ফটো উপলব্ধ
220 নাম : কৃষ্ণদেব রায় পিতার নাম: অন্নদেব রায় বাড়ির নং : N0138 বয়স : 27 লিঙ্গ : পুরুষ	ZMJ2006278 ফটো উপলব্ধ	221 নাম : রেখা রায় স্বামীর নাম: হরিকান্ত রায় বাড়ির নং : n0076 বয়স : 56 লিঙ্গ : মহিলা	WB/03/017/186684 ফটো উপলব্ধ	222 নাম : মমতা রায় পিতার নাম: রবিন রায় বাড়ির নং : এন0043 বয়স : 25 লিঙ্গ : মহিলা	ZMJ2171379 ফটো উপলব্ধ
223 নাম : নরহরি রায় পিতার নাম: নিবন চন্দ্র রায় বাড়ির নং : n0075 বয়স : 46 লিঙ্গ : পুরুষ	MRK1389006 ফটো উপলব্ধ	224 নাম : কৃষ্ণ কান্ত রায় পিতার নাম: নিবন চন্দ্র রায় বাড়ির নং : n0075 বয়স : 54 লিঙ্গ : পুরুষ	WB/03/017/186727 ফটো উপলব্ধ	225 নাম : গোপাল রায় পিতার নাম: রাধাকান্ত রায় বাড়ির নং : এন0191 বয়স : 26 লিঙ্গ : পুরুষ	ZMJ2171346 ফটো উপলব্ধ
226 নাম : বিশ্বজিৎ রায় পিতার নাম: সুরেশ রায় বাড়ির নং : n0058 বয়স : 31 লিঙ্গ : পুরুষ	ZMJ1572445 ফটো উপলব্ধ	227 নাম : সুচিত্রা রায় স্বামীর নাম: বিশ্ব রায় বাড়ির নং : N0208 বয়স : 36 লিঙ্গ : মহিলা	ZMJ1281203 ফটো উপলব্ধ	228 নাম : বিশ্বজিৎ রায় পিতার নাম: লক্ষীকান্ত রায় বাড়ির নং : n0129 বয়স : 33 লিঙ্গ : পুরুষ	ZMJ1572346 ফটো উপলব্ধ
229 নাম : বিকাশ রায় পিতার নাম: বিশ্বনাথ রায় বাড়ির নং : n0128 বয়স : 37 লিঙ্গ : পুরুষ	ZMJ1705334 ফটো উপলব্ধ	230 নাম : দেবারু রায় পিতার নাম: ফুকুন রায় বাড়ির নং : n0112 বয়স : 61 লিঙ্গ : পুরুষ	WB/03/017/186220 ফটো উপলব্ধ	231 নাম : মানিক রায় পিতার নাম: দীনেশ রায় বাড়ির নং : n0108 বয়স : 50 লিঙ্গ : পুরুষ	MRK1388669 ফটো উপলব্ধ
232 নাম : প্রমতি রায় স্বামীর নাম: উপেন রায় বাড়ির নং : n0063 বয়স : 60 লিঙ্গ : মহিলা	WB/03/017/186426 ফটো উপলব্ধ	233 নাম : ছবিতা রায় স্বামীর নাম: কলিন রায় বাড়ির নং : n0062 বয়স : 33 লিঙ্গ : মহিলা	ZMJ1385582 ফটো উপলব্ধ	234 নাম : ধর্মেন্দ্র নাথ রায় পিতার নাম: শৈলেন্দ্র নাথ রায় বাড়ির নং : n0121 বয়স : 40 লিঙ্গ : পুরুষ	MRK2858504 ফটো উপলব্ধ
235 নাম : রঞ্জন রায় পিতার নাম: গীরেন রায় বাড়ির নং : n0049 বয়স : 29 লিঙ্গ : পুরুষ	ZMJ1904655 ফটো উপলব্ধ	236 নাম : লিংকন রায় পিতার নাম: নির্মল কুমার রায় বাড়ির নং : n0123 বয়স : 32 লিঙ্গ : পুরুষ	ZMJ1459379 ফটো উপলব্ধ	237 নাম : বাসন্তী রায় স্বামীর নাম: নির্মল কুমার রায় বাড়ির নং : n0123 বয়স : 63 লিঙ্গ : মহিলা	WB/03/017/186718 ফটো উপলব্ধ
238 নাম : দিনাবন্ধু রায় পিতার নাম: বিরেন রায় বাড়ির নং : n0068 বয়স : 34 লিঙ্গ : পুরুষ	ZMJ1904622 ফটো উপলব্ধ	239 নাম : রেবতী রায় পিতার নাম: বাবলু রায় বাড়ির নং : n0022 বয়স : 28 লিঙ্গ : পুরুষ	ZMJ1904606 ফটো উপলব্ধ	240 নাম : মলীন রায় পিতার নাম: যোগেন রায় বাড়ির নং : n0031 বয়স : 66 লিঙ্গ : পুরুষ	ZMJ2311595 ফটো উপলব্ধ



বিধানসভা নির্বাচনক্ষেত্রের নং, নাম : 16-ময়নাগুড়ি
ভাগ নং, নাম : 1-বালুরবাড়ী ও মনসারবাড়ী, ৫,দেউশীরবাড়ী, মহামায়াপাড়া

241	ZMJ2554038	242	WB/03/017/186551	243	ZMJ1735992
নাম : সমির রায় পিতার নাম: যদু রায় বাড়ির নং : এন0081 বয়স : 23 লিঙ্গ : পুরুষ	ফটো উপলব্ধ	নাম : মালতী রায় স্বামীর নাম: সুশীল রায় বাড়ির নং : n0018 বয়স : 57 লিঙ্গ : মহিলা	ফটো উপলব্ধ	নাম : প্রিয়াকা রায় পিতার নাম: ভানু কুমার রায় বাড়ির নং : N0120 বয়স : 32 লিঙ্গ : মহিলা	ফটো উপলব্ধ
244	MRK2858447	245	MRK2744985	246	WB/03/017/186291
নাম : বাসন্তী রায় স্বামীর নাম: পরেশ রায় বাড়ির নং : n0107 বয়স : 47 লিঙ্গ : মহিলা	ফটো উপলব্ধ	নাম : মনোরঞ্জন রায় পিতার নাম: সত্যেন্দ্র নাথ রায় বাড়ির নং : n0103 বয়স : 42 লিঙ্গ : পুরুষ	ফটো উপলব্ধ	নাম : বাসন্তী রায় স্বামীর নাম: শাকালু রায় বাড়ির নং : n0096 বয়স : 59 লিঙ্গ : মহিলা	ফটো উপলব্ধ
247	ZMJ1572577	248	ZMJ1281757	249	WB/03/017/186332
নাম : অনিতা রায় স্বামীর নাম: দীনেশ রায় বাড়ির নং : n0094 বয়স : 36 লিঙ্গ : মহিলা	ফটো উপলব্ধ	নাম : পরিমল রায় পিতার নাম: পরেশ রায় বাড়ির নং : n0087 বয়স : 35 লিঙ্গ : পুরুষ	ফটো উপলব্ধ	নাম : নরেশচন্দ্র রায় পিতার নাম: নবীন্দ্রনাথ রায় বাড়ির নং : n0086 বয়স : 63 লিঙ্গ : পুরুষ	ফটো উপলব্ধ
250	WB/03/017/186383	251	ZMJ1281823	252	WB/03/017/186668
নাম : ননীবালা রায় স্বামীর নাম: যাদবচন্দ্র রায় বাড়ির নং : n0085 বয়স : 71 লিঙ্গ : মহিলা	ফটো উপলব্ধ	নাম : পূর্ণিমা রায় স্বামীর নাম: অপেন রায় বাড়ির নং : n0084 বয়স : 36 লিঙ্গ : মহিলা	ফটো উপলব্ধ	নাম : বিশ্বনাথ রায় পিতার নাম: রামকান্ত রায় বাড়ির নং : n0128 বয়স : 63 লিঙ্গ : পুরুষ	ফটো উপলব্ধ
253	ZMJ1459304	254	WB/03/017/186049	255	ZMJ1281740
নাম : পরিতোষ রায় পিতার নাম: নরেশ রায় বাড়ির নং : n0059 বয়স : 34 লিঙ্গ : পুরুষ	ফটো উপলব্ধ	নাম : লক্ষী রায় স্বামীর নাম: খোকা রায় বাড়ির নং : n0082 বয়স : 56 লিঙ্গ : মহিলা	ফটো উপলব্ধ	নাম : কবীর রায় পিতার নাম: যোগেন রায় বাড়ির নং : n0082 বয়স : 35 লিঙ্গ : পুরুষ	ফটো উপলব্ধ
256	WB/03/017/186650	257	ZMJ2425320	258	WB/03/017/186323
নাম : দেবারু রায় পিতার নাম: হিয়ালু রায় বাড়ির নং : n0081 বয়স : 83 লিঙ্গ : পুরুষ	ফটো উপলব্ধ	নাম : ভারতী রায় পিতার নাম: ননীতোষ রায় বাড়ির নং : N0025 বয়স : 24 লিঙ্গ : মহিলা	ফটো উপলব্ধ	নাম : কেদার রায় পিতার নাম: ভবনাথ রায় বাড়ির নং : n0081 বয়স : 61 লিঙ্গ : পুরুষ	ফটো উপলব্ধ
259	ZMJ1167220	260	ZMJ1459411	261	WB/03/017/186671
নাম : কলিন রায় পিতার নাম: টুকুরু রায় বাড়ির নং : n0062 বয়স : 35 লিঙ্গ : পুরুষ	ফটো উপলব্ধ	নাম : হরিশ চন্দ্র রায় পিতার নাম: দিলীপ কুমার রায় বাড়ির নং : n0123 বয়স : 32 লিঙ্গ : পুরুষ	ফটো উপলব্ধ	নাম : তপিন রায় পিতার নাম: মনজোলা রায় বাড়ির নং : n0015 বয়স : 66 লিঙ্গ : পুরুষ	ফটো উপলব্ধ
262	ZMJ1459312	263	MRK2831329	264	ZMJ2171452
নাম : সঞ্জয় রায় পিতার নাম: মানিক রায় বাড়ির নং : n0015 বয়স : 33 লিঙ্গ : পুরুষ	ফটো উপলব্ধ	নাম : সুজয় রায় পিতার নাম: ক্ষীরমন রায় রায় বাড়ির নং : n0158 বয়স : 49 লিঙ্গ : পুরুষ	ফটো উপলব্ধ	নাম : মিন্টু রায় পিতার নাম: রমেশ রায় বাড়ির নং : এন0168 বয়স : 25 লিঙ্গ : পুরুষ	ফটো উপলব্ধ
265	WB/03/017/186214	266	ZMJ2425387	267	ZMJ2296804
নাম : জগদীশ রায় পিতার নাম: প্যারামোহন রায় বাড়ির নং : n0119 বয়স : 51 লিঙ্গ : পুরুষ	ফটো উপলব্ধ	নাম : নমিতা রায় পিতার নাম: চিত্তরঞ্জন রায় বাড়ির নং : N0258 বয়স : 24 লিঙ্গ : মহিলা	ফটো উপলব্ধ	নাম : প্রতিমা রায় স্বামীর নাম: ননীতোষ রায় বাড়ির নং : n0025 বয়স : 58 লিঙ্গ : মহিলা	ফটো উপলব্ধ
268	ZMJ2401149	269	ZMJ1705268	270	ZMJ1811272
নাম : শুভম রায় মায়ের নাম: দ্রৌপদী রায় বাড়ির নং : N0148 বয়স : 24 লিঙ্গ : পুরুষ	ফটো উপলব্ধ	নাম : ভবতোষ রয় পিতার নাম: ভুবন চন্দ্র রায় বাড়ির নং : n0073 বয়স : 31 লিঙ্গ : পুরুষ	ফটো উপলব্ধ	নাম : অর্পিতা রায় স্বামীর নাম: শম্ভু রায় বাড়ির নং : এন015 বয়স : 33 লিঙ্গ : মহিলা	ফটো উপলব্ধ



বিধানসভা নির্বাচনক্ষেত্রের নং, নাম : 16-ময়নাগুড়ি
ভাগ নং, নাম : 1-বালুরবাড়ী ও মনসারবাড়ী, ৫,দেউশীরবাড়ী, মহামায়াপাড়া

271	ZMJ2171486	নাম : দীপালি শর্মা (রায়) স্বামীর নাম: মতিশ রায় বাড়ির নং : এন0122 বয়স : 29 লিঙ্গ : মহিলা	ফটো উপলব্ধ	272	ZMJ1820398	নাম : শুরা রায় স্বামীর নাম: উত্তম রায় বাড়ির নং : n0314 বয়স : 30 লিঙ্গ : মহিলা	ফটো উপলব্ধ	273	NEV1670447	নাম : জয়শ্রী বর্মন রায় স্বামীর নাম: বিশ্বজিৎ রায় বাড়ির নং : n0058 বয়স : 28 লিঙ্গ : মহিলা	ফটো উপলব্ধ
274	ZMJ1572668	নাম : বনো রায় স্বামীর নাম: মিতুন রায় বাড়ির নং : n0119 বয়স : 31 লিঙ্গ : মহিলা	ফটো উপলব্ধ	275	MRK3047503	নাম : মিঠুন রায় পিতার নাম: প্যারী মোহন রায় বাড়ির নং : n0119 বয়স : 38 লিঙ্গ : পুরুষ	ফটো উপলব্ধ	276	WB/03/017/186612	নাম : মধু রায় পিতার নাম: ভোলা রায় বাড়ির নং : n0081 বয়স : 59 লিঙ্গ : পুরুষ	ফটো উপলব্ধ
277	ZMJ1705557	নাম : বিষ্ণু রায় পিতার নাম: রতিন রায় বাড়ির নং : n0086 বয়স : 31 লিঙ্গ : পুরুষ	ফটো উপলব্ধ	278	WB/03/017/186243	নাম : বিমলচন্দ্র রায় পিতার নাম: নবীন্দ্রনাথ রায় বাড়ির নং : n0086 বয়স : 53 লিঙ্গ : পুরুষ	ফটো উপলব্ধ	279	WB/03/017/186254	নাম : শেফালী রায় স্বামীর নাম: প্রাণেশচন্দ্র রায় বাড়ির নং : n0086 বয়স : 59 লিঙ্গ : মহিলা	ফটো উপলব্ধ
280	WB/03/017/186636	নাম : চন্দ্রমোহন রায় পিতার নাম: পেটু রায় বাড়ির নং : n0107 বয়স : 66 লিঙ্গ : পুরুষ	ফটো উপলব্ধ	281	MRK2744993	নাম : উদয় রায় পিতার নাম: গোবিন্দ রায় বাড়ির নং : n0104 বয়স : 42 লিঙ্গ : পুরুষ	ফটো উপলব্ধ	282	ZMJ2712719	নাম : সনোকা রায় স্বামীর নাম: সত্যেন রায় বাড়ির নং : n0103 বয়স : 62 লিঙ্গ : মহিলা	ফটো উপলব্ধ
283	ZMJ1572650	নাম : কানন রায় (মোহন্ত) স্বামীর নাম: মনোরঞ্জন রায় বাড়ির নং : n0103 বয়স : 40 লিঙ্গ : মহিলা	ফটো উপলব্ধ	284	WB/03/017/186691	নাম : জিরোবালা রায় স্বামীর নাম: লালমোহন রায় বাড়ির নং : n0094 বয়স : 61 লিঙ্গ : মহিলা	ফটো উপলব্ধ	285	ZMJ1705201	নাম : উজ্জ্বল রায় পিতার নাম: মহেশ রায় বাড়ির নং : n0060 বয়স : 33 লিঙ্গ : পুরুষ	ফটো উপলব্ধ
286	WB/03/017/186679	নাম : সরবালা রায় স্বামীর নাম: দীনেশ রায় বাড়ির নং : n0108 বয়স : 68 লিঙ্গ : মহিলা	ফটো উপলব্ধ	287	MRK3213592	নাম : কমল রায় পিতার নাম: নরেন্দ্রনাথ রায় বাড়ির নং : n0122 বয়স : 37 লিঙ্গ : পুরুষ	ফটো উপলব্ধ	288	ZMJ1705250	নাম : ভোম্বল রায় পিতার নাম: শৈলেন রায় বাড়ির নং : n0080 বয়স : 30 লিঙ্গ : পুরুষ	ফটো উপলব্ধ
289	WB/03/017/186268	নাম : হিতেন রায় পিতার নাম: কলেক রায় বাড়ির নং : n0127 বয়স : 49 লিঙ্গ : পুরুষ	ফটো উপলব্ধ	290	MRK3314788	নাম : উৎপল রায় পিতার নাম: যোগেন রায় বাড়ির নং : n0082 বয়স : 38 লিঙ্গ : পুরুষ	ফটো উপলব্ধ	291	WB/03/017/186037	নাম : যোগেন রায় পিতার নাম: কালিচরন রায় বাড়ির নং : n0082 বয়স : 69 লিঙ্গ : পুরুষ	ফটো উপলব্ধ
292	ZMJ2310654	নাম : মহেশ রায় পিতার নাম: বাবুচন রায় বাড়ির নং : n0060 বয়স : 66 লিঙ্গ : পুরুষ	ফটো উপলব্ধ	293	ZMJ2482875	নাম : অভিজিৎ রায় পিতার নাম: উমেশ রায় বাড়ির নং : এন0033 বয়স : 23 লিঙ্গ : পুরুষ	ফটো উপলব্ধ	294	WB/03/017/186765	নাম : সবিতা রায় স্বামীর নাম: নরেশচন্দ্র রায় বাড়ির নং : n0055 বয়স : 49 লিঙ্গ : মহিলা	ফটো উপলব্ধ
295	WB/03/017/186643	নাম : মুক্তি রায় স্বামীর নাম: ধঞ্জমন রায় বাড়ির নং : n0053 বয়স : 61 লিঙ্গ : মহিলা	ফটো উপলব্ধ	296	WB/03/017/186704	নাম : সুরেশ রায় পিতার নাম: প্রসন্ন রায় বাড়ির নং : n0124 বয়স : 59 লিঙ্গ : পুরুষ	ফটো উপলব্ধ	297	ZMJ2392223	নাম : মনোজ রায় পিতার নাম: সুনীল রায় বাড়ির নং : N0050 বয়স : 24 লিঙ্গ : পুরুষ	ফটো উপলব্ধ
298	ZMJ2006187	নাম : বাপ্পা রায় পিতার নাম: রাজেন রায় বাড়ির নং : n0055 বয়স : 27 লিঙ্গ : পুরুষ	ফটো উপলব্ধ	299	ZMJ2553915	নাম : অভিনীপ রায় পিতার নাম: প্রদীপ কুমার রায় বাড়ির নং : এন0123 বয়স : 22 লিঙ্গ : পুরুষ	ফটো উপলব্ধ	300	WB/03/017/186267	নাম : বাসন্তী রায় স্বামীর নাম: দেবাক রায় বাড়ির নং : n0112 বয়স : 55 লিঙ্গ : মহিলা	ফটো উপলব্ধ



বিধানসভা নির্বাচনক্ষেত্রের নং, নাম : 16-ময়নাগুড়ি
ভাগ নং, নাম : 1-বালুরবাড়ী ও মনসারবাড়ী, ৫,দেউশীরবাড়ী, মহামায়াপাড়া

301 নাম : বিশুজিৎ রায় পিতার নাম: দীননাথ রায় বাড়ির নং : n0163 বয়স : 63 লিঙ্গ : পুরুষ	ZMJ2578029 ফটো উপলব্ধ	302 নাম : লিপিকা রায় স্বামীর নাম: লালু রায় বাড়ির নং : এন0072 বয়স : 46 লিঙ্গ : মহিলা	JLG3168978 ফটো উপলব্ধ	303 নাম : রেণুকা রায় স্বামীর নাম: নয়ন রায় বাড়ির নং : n0071 বয়স : 46 লিঙ্গ : মহিলা	ZMJ1174713 ফটো উপলব্ধ
304 নাম : তোতা রায় স্বামীর নাম: অম্বু রায় বাড়ির নং : n0130 বয়স : 57 লিঙ্গ : মহিলা	WB/03/017/186678 ফটো উপলব্ধ	305 নাম : সুমন রায় পিতার নাম: প্রাণেশ চন্দ্র রায় বাড়ির নং : N0086 বয়স : 27 লিঙ্গ : পুরুষ	ZMJ2006096 ফটো উপলব্ধ	306 নাম : অনিল রায় পিতার নাম: গজ্জমন রায় বাড়ির নং : n0056 বয়স : 61 লিঙ্গ : পুরুষ	WB/03/017/186326 ফটো উপলব্ধ
307 নাম : বাসন্তী রায় স্বামীর নাম: নরেন্দ্রনাথ রায় বাড়ির নং : n0122 বয়স : 56 লিঙ্গ : মহিলা	WB/03/017/186492 ফটো উপলব্ধ	308 নাম : মানিকা রায় স্বামীর নাম: নারায়ন রায় বাড়ির নং : n0070 বয়স : 37 লিঙ্গ : মহিলা	ZMJ1385657 ফটো উপলব্ধ	309 নাম : প্রনব রায় পিতার নাম: প্যারীমোহন রায় বাড়ির নং : n0119 বয়স : 55 লিঙ্গ : পুরুষ	WB/03/017/186333 ফটো উপলব্ধ
310 নাম : অনিতা রায় স্বামীর নাম: দীপক রায় বাড়ির নং : n0083 বয়স : 43 লিঙ্গ : মহিলা	MRK2577815 ফটো উপলব্ধ	311 নাম : পূর্ণমোহন রায় পিতার নাম: আশাড রায় বাড়ির নং : n0083 বয়স : 85 লিঙ্গ : পুরুষ	WB/03/017/186241 ফটো উপলব্ধ	312 নাম : সুরবালা রায় স্বামীর নাম: তপিন রায় বাড়ির নং : n0015 বয়স : 61 লিঙ্গ : মহিলা	WB/03/017/186246 ফটো উপলব্ধ
313 নাম : দীপঙ্কর রায় পিতার নাম: নরেশ রায় বাড়ির নং : n0059 বয়স : 43 লিঙ্গ : পুরুষ	MRK2744944 ফটো উপলব্ধ	314 নাম : পবিত্র রায় পিতার নাম: কমলেশ রায় বাড়ির নং : এন0203 বয়স : 25 লিঙ্গ : পুরুষ	ZMJ2171353 ফটো উপলব্ধ	315 নাম : দীপ্তী রায় স্বামীর নাম: সহদেব রায় বাড়ির নং : এন0037 বয়স : 24 লিঙ্গ : মহিলা	ZMJ2554210 ফটো উপলব্ধ
316 নাম : রুপালী রায় স্বামীর নাম: নলিনী রায় বাড়ির নং : n0119 বয়স : 35 লিঙ্গ : মহিলা	ZMJ1705474 ফটো উপলব্ধ	317 নাম : হরিহর রায় পিতার নাম: খোকা রায় বাড়ির নং : n0082 বয়স : 30 লিঙ্গ : পুরুষ	ZMJ1811223 ফটো উপলব্ধ	318 নাম : বাবলি রায় স্বামীর নাম: গৌতম রায় বাড়ির নং : n0308 বয়স : 33 লিঙ্গ : মহিলা	ZMJ1593854 ফটো উপলব্ধ
319 নাম : প্রিয়া রায় মায়ের নাম: সুমতি রায় বাড়ির নং : N0182 বয়স : 24 লিঙ্গ : মহিলা	ZMJ2407112 ফটো উপলব্ধ	320 নাম : ভারতী রায় স্বামীর নাম: অনন্ত রায় বাড়ির নং : n0310 বয়স : 30 লিঙ্গ : মহিলা	ZMJ1703362 ফটো উপলব্ধ	321 নাম : দীপক রায় পিতার নাম: পূর্ণমোহন রায় বাড়ির নং : n0083 বয়স : 51 লিঙ্গ : পুরুষ	WB/03/017/186621 ফটো উপলব্ধ
322 নাম : রেণুকা রায় পিতার নাম: শ্রীপদ রায় বাড়ির নং : এন00297 বয়স : 25 লিঙ্গ : মহিলা	ZMJ2171114 ফটো উপলব্ধ	323 নাম : শম্ভু রায় পিতার নাম: তপিন রায় বাড়ির নং : n0015 বয়স : 38 লিঙ্গ : পুরুষ	MRK3047560 ফটো উপলব্ধ	324 নাম : দীপু রায় পিতার নাম: রতিকান্ত রায় বাড়ির নং : এন000 বয়স : 36 লিঙ্গ : পুরুষ	ZMJ2171254 ফটো উপলব্ধ
325 নাম : ভরত রায় পিতার নাম: রবীন্দ্র নাথ রায় বাড়ির নং : n0066 বয়স : 51 লিঙ্গ : পুরুষ	WB/03/017/186757 ফটো উপলব্ধ	326 নাম : বিশ্বনাথ রায় পিতার নাম: ভোলা রায় বাড়ির নং : n0081 বয়স : 42 লিঙ্গ : পুরুষ	MRK2859288 ফটো উপলব্ধ	327 নাম : মায়্যা রায় স্বামীর নাম: হীতেন রায় বাড়ির নং : n0127 বয়স : 42 লিঙ্গ : মহিলা	ZMJ1281872 ফটো উপলব্ধ
328 নাম : বিমল রায় পিতার নাম: গোবিন্দ রায় বাড়ির নং : n0104 বয়স : 41 লিঙ্গ : পুরুষ	ZMJ1167246 ফটো উপলব্ধ	329 নাম : সুজিত রায় পিতার নাম: মলিন রায় বাড়ির নং : n0104 বয়স : 31 লিঙ্গ : পুরুষ	ZMJ1705185 ফটো উপলব্ধ	330 নাম : সত্যেন্দ্র নাথ রায় পিতার নাম: দেবেশ্বর রায় বাড়ির নং : n0103 বয়স : 69 লিঙ্গ : পুরুষ	WB/03/017/186738 ফটো উপলব্ধ



বিধানসভা নির্বাচনক্ষেত্রের নং, নাম : 16-ময়নাগুড়ি
ভাগ নং, নাম : 1-বালুরবাড়ী ও মনসারবাড়ী, ৫,দেউশীরবাড়ী, মহামায়াপাড়া

331	MRK2577930	নাম : পিলকু রায় স্বামীর নাম: বিমল চন্দ্র রায় বাড়ির নং : n0086 বয়স : 44 লিঙ্গ : মহিলা	ফটো উপলব্ধ	332	WB/03/017/186595	নাম : বিশখা রায় স্বামীর নাম: দিলীপ রায় বাড়ির নং : n0086 বয়স : 59 লিঙ্গ : মহিলা	ফটো উপলব্ধ	333	ZMJ1385566	নাম : দিপালী রায় স্বামীর নাম: ভরত রায় বাড়ির নং : n0066 বয়স : 37 লিঙ্গ : মহিলা	ফটো উপলব্ধ
334	ZMJ1281674	নাম : পিন্টু রায় পিতার নাম: অনিল রায় বাড়ির নং : n0097 বয়স : 35 লিঙ্গ : পুরুষ	ফটো উপলব্ধ	335	WB/03/017/186605	নাম : শাকালু রায় পিতার নাম: গজীন রায় বাড়ির নং : n0096 বয়স : 66 লিঙ্গ : পুরুষ	ফটো উপলব্ধ	336	WB/03/017/186521	নাম : লালমোহন রায় পিতার নাম: কালমোহন রায় বাড়ির নং : n0094 বয়স : 66 লিঙ্গ : পুরুষ	ফটো উপলব্ধ
337	ZMJ2138949	নাম : ভূমিকা রায় পিতার নাম: ভূপেন রায় বাড়ির নং : N0073 বয়স : 28 লিঙ্গ : মহিলা	ফটো উপলব্ধ	338	WB/03/017/186087	নাম : প্রাণেশচন্দ্র রায় পিতার নাম: নবীন্দ্রনাথ রায় বাড়ির নং : n0086 বয়স : 69 লিঙ্গ : পুরুষ	ফটো উপলব্ধ	339	MRK3314754	নাম : প্রদীপ রায় পিতার নাম: যাদব চন্দ্র রায় বাড়ির নং : n0085 বয়স : 37 লিঙ্গ : পুরুষ	ফটো উপলব্ধ
340	WB/03/017/186273	নাম : অপেন রায় পিতার নাম: করহাল রায় বাড়ির নং : n0084 বয়স : 49 লিঙ্গ : পুরুষ	ফটো উপলব্ধ	341	ZMJ1705383	নাম : বিনা রায় স্বামীর নাম: ফিতেন রায় বাড়ির নং : n0127 বয়স : 34 লিঙ্গ : মহিলা	ফটো উপলব্ধ	342	WB/03/017/186163	নাম : প্রতিমা রায় স্বামীর নাম: মধু রায় বাড়ির নং : n0081 বয়স : 53 লিঙ্গ : মহিলা	ফটো উপলব্ধ
343	ZMJ1572262	নাম : বিপুল রায় পিতার নাম: কেদার রায় বাড়ির নং : n0081 বয়স : 33 লিঙ্গ : পুরুষ	ফটো উপলব্ধ	344	ZMJ1459460	নাম : পাঞ্জু রায় পিতার নাম: নয়মন রায় বাড়ির নং : n0082 বয়স : 39 লিঙ্গ : পুরুষ	ফটো উপলব্ধ	345	ZMJ2554194	নাম : শ্রেয়া রায় স্বামীর নাম: রঞ্জন রায় বাড়ির নং : এন0158 বয়স : 22 লিঙ্গ : মহিলা	ফটো উপলব্ধ
346	JLG3736717	নাম : অদিতি রায় স্বামীর নাম: রমেন রায় বাড়ির নং : N0065 বয়স : 37 লিঙ্গ : মহিলা	ফটো উপলব্ধ	347	MRK3213600	নাম : মিন্টু রায় পিতার নাম: নরেন্দ্রনাথ রায় বাড়ির নং : n0122 বয়স : 39 লিঙ্গ : পুরুষ	ফটো উপলব্ধ	348	ZMJ1705425	নাম : নিলিমা রায় স্বামীর নাম: পরিমল রায় বাড়ির নং : n0087 বয়স : 32 লিঙ্গ : মহিলা	ফটো উপলব্ধ
349	ZMJ1705243	নাম : প্রসেনজীৎ রায় পিতার নাম: প্রাণেশ চন্দ্র রায় বাড়ির নং : n0086 বয়স : 31 লিঙ্গ : পুরুষ	ফটো উপলব্ধ	350	WB/03/017/186256	নাম : বীনা রায় স্বামীর নাম: নরেশ রায় বাড়ির নং : n0086 বয়স : 57 লিঙ্গ : মহিলা	ফটো উপলব্ধ	351	ZMJ1281765	নাম : গিরিশ রায় পিতার নাম: চন্দ্র মোহন রায় বাড়ির নং : n0107 বয়স : 36 লিঙ্গ : পুরুষ	ফটো উপলব্ধ
352	MRK3314846	নাম : সমীতা রায় স্বামীর নাম: বিমল রায় বাড়ির নং : n0104 বয়স : 36 লিঙ্গ : মহিলা	ফটো উপলব্ধ	353	ZMJ1281880	নাম : জীবন কুমার রায় পিতার নাম: সত্যেন্দ্র নাথ রায় বাড়ির নং : n0103 বয়স : 34 লিঙ্গ : পুরুষ	ফটো উপলব্ধ	354	MRK1386804	নাম : দীপক রায় পিতার নাম: সত্যেন্দ্রনাথ রায় বাড়ির নং : n0103 বয়স : 47 লিঙ্গ : পুরুষ	ফটো উপলব্ধ
355	ZMJ2704914	নাম : মৃগাল কান্তি রায় পিতার নাম: দীপক রায় বাড়ির নং : এন0103 বয়স : 20 লিঙ্গ : পুরুষ	ফটো উপলব্ধ	356	WB/03/017/186178	নাম : খোকা রায় পিতার নাম: কালিচরণ রায় বাড়ির নং : n0082 বয়স : 61 লিঙ্গ : পুরুষ	ফটো উপলব্ধ	357	WB/03/017/186758	নাম : মিনতী রায় স্বামীর নাম: কেদার রায় বাড়ির নং : n0081 বয়স : 56 লিঙ্গ : মহিলা	ফটো উপলব্ধ
358	ZMJ2171510	নাম : সুরোজিত রায় পিতার নাম: অনিল রায় বাড়ির নং : এন0056 বয়স : 25 লিঙ্গ : পুরুষ	ফটো উপলব্ধ	359	ZMJ2171536	নাম : অনামিকা রায় স্বামীর নাম: স্বপন রায় বাড়ির নং : এন0048 বয়স : 25 লিঙ্গ : মহিলা	ফটো উপলব্ধ	360	WB/03/017/186314	নাম : সন্ধ্যা রায় স্বামীর নাম: শৈলেন রায় বাড়ির নং : n0080 বয়স : 51 লিঙ্গ : মহিলা	ফটো উপলব্ধ



বিধানসভা নির্বাচনক্ষেত্রের নং, নাম : 16-ময়নাগুড়ি
ভাগ নং, নাম : 1-বালুরবাড়ী ও মনসারবাড়ী, ৫,দেউশীরবাড়ী, মহামায়াপাড়া

361 নাম : সুকমল রায় পিতার নাম: মধু রায় বাড়ির নং : n0081 বয়স : 33 লিঙ্গ : পুরুষ	ZMJ1572338 ফটো উপলব্ধ	362 নাম : রতনবালা রায় স্বামীর নাম: মিনেশ রায় বাড়ির নং : n0060 বয়স : 59 লিঙ্গ : মহিলা	WB/03/017/186653 ফটো উপলব্ধ	#2 363 নাম : তপন রায় পিতার নাম: নরেশ রায় বাড়ির নং : n0059 বয়স : 37 লিঙ্গ : পুরুষ	MRK3314770 ফটো উপলব্ধ
364 নাম : দিপু রায় পিতার নাম: পরেশ রায় বাড়ির নং : n0126 বয়স : 33 লিঙ্গ : পুরুষ	ZMJ1459387 ফটো উপলব্ধ	365 নাম : ধূপিবালা রায় স্বামীর নাম: জ্যোতিষচন্দ্র রায় বাড়ির নং : n0086 বয়স : 38 লিঙ্গ : মহিলা	MRK3213816 ফটো উপলব্ধ	366 নাম : নারায়ণ রায় পিতার নাম: জঞ্জাল রায় বাড়ির নং : n0070 বয়স : 50 লিঙ্গ : পুরুষ	ZMJ2288090 ফটো উপলব্ধ
367 নাম : রমেন রায় পিতার নাম: সুশীল রায় বাড়ির নং : n0018 বয়স : 31 লিঙ্গ : পুরুষ	ZMJ1572411 ফটো উপলব্ধ	368 নাম : জয়ন্ত রায় পিতার নাম: সুশীল রায় বাড়ির নং : n0018 বয়স : 35 লিঙ্গ : পুরুষ	ZMJ1281666 ফটো উপলব্ধ	369 নাম : সুবেশ রায় পিতার নাম: হিয়ালু রায় বাড়ির নং : n0038 বয়স : 73 লিঙ্গ : পুরুষ	WB/03/017/186628 ফটো উপলব্ধ
370 নাম : জয়ন্ত রায় পিতার নাম: সরিন রায় বাড়ির নং : n0033 বয়স : 37 লিঙ্গ : পুরুষ	ZMJ1213685 ফটো উপলব্ধ	371 নাম : মুকুল রায় পিতার নাম: সত্যেন রায় বাড়ির নং : n0133 বয়স : 37 লিঙ্গ : পুরুষ	MRK3213725 ফটো উপলব্ধ	372 নাম : ননীতোশ রায় পিতার নাম: খাকারু রায় বাড়ির নং : n0025 বয়স : 66 লিঙ্গ : পুরুষ	WB/03/017/186215 ফটো উপলব্ধ
373 নাম : অসিম রায় পিতার নাম: উমাকান্ত রায় বাড়ির নং : n0023 বয়স : 35 লিঙ্গ : পুরুষ	ZMJ1281708 ফটো উপলব্ধ	374 নাম : কিশর কুমার রায় পিতার নাম: উমাকান্ত রায় বাড়ির নং : n0023 বয়স : 36 লিঙ্গ : পুরুষ	ZMJ1167279 ফটো উপলব্ধ	375 নাম : সাকালী রায় স্বামীর নাম: লাল্টু রায় বাড়ির নং : n0043 বয়স : 70 লিঙ্গ : মহিলা	WB/03/017/186271 ফটো উপলব্ধ
376 নাম : সত্যনাথ রায় পিতার নাম: সেরকেশু রায় বাড়ির নং : n0036 বয়স : 64 লিঙ্গ : পুরুষ	WB/03/017/186253 ফটো উপলব্ধ	377 নাম : উমেশ রায় মায়ের নাম: সুরবালা রায় বাড়ির নং : n0033 বয়স : 44 লিঙ্গ : পুরুষ	ZMJ1281930 ফটো উপলব্ধ	378 নাম : বিজলী রায় পিতার নাম: গজেন রায় বাড়ির নং : এন0149 বয়স : 32 লিঙ্গ : মহিলা	TJR1287366 ফটো উপলব্ধ
379 নাম : মমতা রায় স্বামীর নাম: প্রদীপ রায় বাড়ির নং : n0309 বয়স : 29 লিঙ্গ : মহিলা	ZMJ1904838 ফটো উপলব্ধ	380 নাম : মেনকা রায় স্বামীর নাম: নারায়ন রায় বাড়ির নং : n0130 বয়স : 32 লিঙ্গ : মহিলা	ZMJ1904812 ফটো উপলব্ধ	381 নাম : বিশালা রায় স্বামীর নাম: সত্যেন রায় বাড়ির নং : n0125 বয়স : 59 লিঙ্গ : মহিলা	WB/03/017/186144 ফটো উপলব্ধ
382 নাম : যোগেশ রায় পিতার নাম: নাগতোষ রায় বাড়ির নং : n0025 বয়স : 31 লিঙ্গ : পুরুষ	ZMJ1705227 ফটো উপলব্ধ	383 নাম : বিধীকা রায় স্বামীর নাম: সমীর রায় বাড়ির নং : এন0215 বয়স : 32 লিঙ্গ : মহিলা	ZMJ1722214 ফটো উপলব্ধ	384 নাম : কাকলি রায় (বর্মন) স্বামীর নাম: ধরনী রায় বাড়ির নং : n0130 বয়স : 34 লিঙ্গ : মহিলা	ZMJ1572619 ফটো উপলব্ধ
385 নাম : নারায়ন রায় পিতার নাম: অম্বু রায় বাড়ির নং : n0130 বয়স : 31 লিঙ্গ : পুরুষ	ZMJ1705433 ফটো উপলব্ধ	386 নাম : নরেশ রায় পিতার নাম: হরিকান্ত রায় বাড়ির নং : n0059 বয়স : 76 লিঙ্গ : পুরুষ	WB/03/017/186589 ফটো উপলব্ধ	387 নাম : প্রদীপ রায় পিতার নাম: অলেন রায় বাড়ির নং : n0374 বয়স : 26 লিঙ্গ : পুরুষ	ZMJ2049187 ফটো উপলব্ধ
388 নাম : চলিতা রায় স্বামীর নাম: সর্বানন্দ রায় বাড়ির নং : n0078 বয়স : 34 লিঙ্গ : মহিলা	ZMJ1281815 ফটো উপলব্ধ	389 নাম : সরোদিনী রায় স্বামীর নাম: কাশিনাথ রায় বাড়ির নং : n0077 বয়স : 51 লিঙ্গ : মহিলা	ZMJ0552463 ফটো উপলব্ধ	390 নাম : সুশীলা রায় পিতার নাম: মনজয় রায় বাড়ির নং : n0016 বয়স : 34 লিঙ্গ : মহিলা	ZMJ1572544 ফটো উপলব্ধ



বিধানসভা নির্বাচনক্ষেত্রের নং, নাম : 16-ময়নাগুড়ি
ভাগ নং, নাম : 1-বালুরবাড়ী ও মনসারবাড়ী, ৫,দেউশীরবাড়ী, মহামায়াপাড়া

391	ZMJ1281690	392	WB/03/017/186305	393	MRK2577856
নাম : মিন্টু রায় পিতার নাম: তপিন রায় বাড়ির নং : n0015 বয়স : 35 লিঙ্গ : পুরুষ	ফটো উপলব্ধ	নাম : হরিকান্ত রায় পিতার নাম: অজিকান্ত রায় বাড়ির নং : n0076 বয়স : 61 লিঙ্গ : পুরুষ	ফটো উপলব্ধ	নাম : নমিতা রায় স্বামীর নাম: যদু রায় বাড়ির নং : n0081 বয়স : 49 লিঙ্গ : মহিলা	ফটো উপলব্ধ
394	MRK3213782	395	WB/03/017/186261	396	ZMJ0553842
নাম : মিনতি রায় স্বামীর নাম: নরহরি রায় বাড়ির নং : n0075 বয়স : 38 লিঙ্গ : মহিলা	ফটো উপলব্ধ	নাম : অম্বু রায় পিতার নাম: সুকারু রায় বাড়ির নং : n0130 বয়স : 61 লিঙ্গ : পুরুষ	ফটো উপলব্ধ	নাম : সুমিত্রা রায় স্বামীর নাম: তপন রায় বাড়ির নং : n0128 বয়স : 41 লিঙ্গ : মহিলা	ফটো উপলব্ধ
397	ZMJ1459288	398	WB/03/017/186720	399	MRK3213618
নাম : মহাদেব রায় পিতার নাম: নিমেশ রায় বাড়ির নং : n0057 বয়স : 33 লিঙ্গ : পুরুষ	ফটো উপলব্ধ	নাম : দেপতী রায় স্বামীর নাম: বিশ্বনাথ রায় বাড়ির নং : n0128 বয়স : 53 লিঙ্গ : মহিলা	ফটো উপলব্ধ	নাম : দ্বীপকান্ত রায় পিতার নাম: উজানু রায় বাড়ির নং : n0122 বয়স : 39 লিঙ্গ : পুরুষ	ফটো উপলব্ধ
400	WB/03/017/186105	401	ZMJ2150209	402	ZMJ1904663
নাম : নরেশ রায় পিতার নাম: প্রসন্ন রায় বাড়ির নং : n0124 বয়স : 63 লিঙ্গ : পুরুষ	ফটো উপলব্ধ	নাম : লভিকা রায় পিতার নাম: দুর্গাচরন রায় বাড়ির নং : এন0160 বয়স : 25 লিঙ্গ : মহিলা	ফটো উপলব্ধ	নাম : বিভূতি রায় পিতার নাম: অনিল রায় বাড়ির নং : n0056 বয়স : 29 লিঙ্গ : পুরুষ	ফটো উপলব্ধ
403	WB/03/017/186707	404	ZMJ2638443	405	ZMJ1705458
নাম : ভাগ্যমন রায় পিতার নাম: আজ্যমোহন রায় বাড়ির নং : n0141 বয়স : 61 লিঙ্গ : পুরুষ	ফটো উপলব্ধ	নাম : নমিতা রায় স্বামীর নাম: বাপন রায় বাড়ির নং : এন0027 বয়স : 25 লিঙ্গ : মহিলা	ফটো উপলব্ধ	নাম : জুহী রায় স্বামীর নাম: মলয় রায় বাড়ির নং : n0134 বয়স : 33 লিঙ্গ : মহিলা	ফটো উপলব্ধ
406	WB/03/017/186020	407	WB/03/017/186602	408	ZMJ1281781
নাম : রজনীকান্ত রায় পিতার নাম: সুখীনাথ রায় বাড়ির নং : n0107 বয়স : 67 লিঙ্গ : পুরুষ	ফটো উপলব্ধ	নাম : রেনুকা রায় স্বামীর নাম: বিজয় রায় বাড়ির নং : n0118 বয়স : 56 লিঙ্গ : মহিলা	ফটো উপলব্ধ	নাম : রনজিৎ রায় পিতার নাম: মানিক রায় বাড়ির নং : n0015 বয়স : 35 লিঙ্গ : পুরুষ	ফটো উপলব্ধ
409	ZMJ1904762	410	ZMJ1904721	411	ZMJ1904929
নাম : ভবানী রায় স্বামীর নাম: প্রদীপ রায় বাড়ির নং : n0018 বয়স : 35 লিঙ্গ : মহিলা	ফটো উপলব্ধ	নাম : বিশ্ভজিৎ রায় পিতার নাম: কেদার রায় বাড়ির নং : n0081 বয়স : 31 লিঙ্গ : মহিলা	ফটো উপলব্ধ	নাম : গৌতম মন্ডল পিতার নাম: পূর্ণ মন্ডল বাড়ির নং : n0118 বয়স : 35 লিঙ্গ : পুরুষ	ফটো উপলব্ধ
412	CGT2436699	413	JLG3642477	414	ZMJ2171445
নাম : ললিতা রায় স্বামীর নাম: উদয় রায় বাড়ির নং : n0160 বয়স : 40 লিঙ্গ : মহিলা	ফটো উপলব্ধ	নাম : কম্পনা রায় স্বামীর নাম: জগবন্ধু রায় বাড়ির নং : n0159 বয়স : 40 লিঙ্গ : মহিলা	ফটো উপলব্ধ	নাম : বিপ্লব রায় পিতার নাম: খোকা রায় বাড়ির নং : এন0094 বয়স : 25 লিঙ্গ : পুরুষ	ফটো উপলব্ধ
415	WB/03/017/186500	416	WB/03/017/186264	417	WB/03/017/186414
নাম : সাবিত্রী রায় স্বামীর নাম: উমাকান্ত রায় বাড়ির নং : n0023 বয়স : 57 লিঙ্গ : মহিলা	ফটো উপলব্ধ	নাম : ফলিন রায় পিতার নাম: যোগেন রায় বাড়ির নং : n0030 বয়স : 63 লিঙ্গ : পুরুষ	ফটো উপলব্ধ	নাম : জয়ন্তী রায় স্বামীর নাম: ফলিন রায় বাড়ির নং : n0030 বয়স : 56 লিঙ্গ : মহিলা	ফটো উপলব্ধ
418	ZMJ1167394	419	MRK3213626	420	ZMJ1642743
নাম : হেমরঞ্জন রায় পিতার নাম: লালমোহন রায় বাড়ির নং : এন0094 বয়স : 35 লিঙ্গ : পুরুষ	ফটো উপলব্ধ	নাম : হরি রায় পিতার নাম: হিরেন রায় বাড়ির নং : n0044 বয়স : 39 লিঙ্গ : পুরুষ	ফটো উপলব্ধ	নাম : নুপুর রায় (বর্মন) স্বামীর নাম: গনেশ রায় বাড়ির নং : n0045 বয়স : 36 লিঙ্গ : মহিলা	ফটো উপলব্ধ



বিধানসভা নির্বাচনক্ষেত্রের নং, নাম : 16-ময়নাগুড়ি
ভাগ নং, নাম : 1-বালুরবাড়ী ও মনসারবাড়ী, ৫,দেউশীরবাড়ী, মহামায়াপাড়া

421	ZMJ1811355	নাম : প্রদীপ রায় পিতার নাম: বীরেন রায় বাড়ির নং : n0045 বয়স : 29 লিঙ্গ : পুরুষ	ফটো উপলব্ধ	422	WB/03/019/390534	নাম : বীরেন রায় পিতার নাম: মনকান্ত রায় বাড়ির নং : n0045 বয়স : 59 লিঙ্গ : পুরুষ	ফটো উপলব্ধ	423	ZMJ1811348	নাম : দিপালী রায় স্বামীর নাম: নারায়ন রায় বাড়ির নং : n0046 বয়স : 33 লিঙ্গ : মহিলা	ফটো উপলব্ধ
424	WB/03/017/186329	নাম : বিরেন রায় পিতার নাম: প্রবীন রায় বাড়ির নং : n0048 বয়স : 69 লিঙ্গ : পুরুষ	ফটো উপলব্ধ	425	ZMJ1572460	নাম : চন্দন রায় পিতার নাম: গীরেন রায় বাড়ির নং : n0049 বয়স : 31 লিঙ্গ : পুরুষ	ফটো উপলব্ধ	426	MRK2577781	নাম : লতিকা রায় স্বামীর নাম: অনিল রায় বাড়ির নং : n0050 বয়স : 46 লিঙ্গ : মহিলা	ফটো উপলব্ধ
427	ZMJ2508042	নাম : হিতেন্দ্রনাথ রায় পিতার নাম: কমলচাদ রায় বাড়ির নং : n0115 বয়স : 73 লিঙ্গ : পুরুষ	ফটো উপলব্ধ	428	WB/03/017/186294	নাম : শৈলেন রায় পিতার নাম: ধীরকান্ত রায় বাড়ির নং : n0080 বয়স : 55 লিঙ্গ : পুরুষ	ফটো উপলব্ধ	429	WB/03/017/186191	নাম : দীনেশ রায় পিতার নাম: সরিন রায় বাড়ির নং : n0021 বয়স : 61 লিঙ্গ : পুরুষ	ফটো উপলব্ধ
430	WB/03/017/186680	নাম : কাপ্তুরী রায় স্বামীর নাম: যোগেশ্বর রায় বাড়ির নং : n0023 বয়স : 91 লিঙ্গ : মহিলা	ফটো উপলব্ধ	431	ZMJ2298677	নাম : বিনদীনি রায় স্বামীর নাম: তুপিন্দ্র নাথ রায় বাড়ির নং : n0065 বয়স : 69 লিঙ্গ : মহিলা	ফটো উপলব্ধ	432	ZMJ2311587	নাম : যদু রায় পিতার নাম: ভোলা রায় বাড়ির নং : n0081 বয়স : 51 লিঙ্গ : পুরুষ	ফটো উপলব্ধ
433	ZMJ1705235	নাম : পাঞ্জু রায় পিতার নাম: অমল রায় বাড়ির নং : n0028 বয়স : 30 লিঙ্গ : পুরুষ	ফটো উপলব্ধ	434	ZMJ1459486	নাম : হীরা রায় স্বামীর নাম: হরি রায় বাড়ির নং : n0044 বয়স : 34 লিঙ্গ : মহিলা	ফটো উপলব্ধ	435	ZMJ1572452	নাম : গোবিন্দ রায় পিতার নাম: হিরেন রায় বাড়ির নং : n0044 বয়স : 33 লিঙ্গ : পুরুষ	ফটো উপলব্ধ
436	MRK2578045	নাম : রিনা রায় স্বামীর নাম: বীরেন রায় বাড়ির নং : n0045 বয়স : 49 লিঙ্গ : মহিলা	ফটো উপলব্ধ	437	WB/03/017/186440	নাম : সুমিত্রা রায় স্বামীর নাম: গিরেন রায় বাড়ির নং : n0049 বয়স : 58 লিঙ্গ : মহিলা	ফটো উপলব্ধ	438	WB/03/017/186335	নাম : শুকোবালা রায় স্বামীর নাম: ফলিন রায় বাড়ির নং : n0050 বয়স : 86 লিঙ্গ : মহিলা	ফটো উপলব্ধ
439	WB/03/017/186652	নাম : সুনীল রায় পিতার নাম: ফলিন রায় বাড়ির নং : n0050 বয়স : 56 লিঙ্গ : পুরুষ	ফটো উপলব্ধ	440	ZMJ1385624	নাম : বাচ্চু রায় পিতার নাম: বিনোদ রায় বাড়ির নং : n0134 বয়স : 33 লিঙ্গ : পুরুষ	ফটো উপলব্ধ	441	MRK3213683	নাম : তুলসিবালা রায় স্বামীর নাম: রবি রায় বাড়ির নং : n0122 বয়স : 40 লিঙ্গ : মহিলা	ফটো উপলব্ধ
442	ZMJ2306355	নাম : সবিতা রায় স্বামীর নাম: লক্ষ্মীকান্ত রায় বাড়ির নং : n0129 বয়স : 53 লিঙ্গ : মহিলা	ফটো উপলব্ধ	443	ZMJ2406940	নাম : গীতা রায় পিতার নাম: সুকুমার রায় বাড়ির নং : N0061 বয়স : 24 লিঙ্গ : মহিলা	ফটো উপলব্ধ	444	WB/03/017/186717	নাম : উমেশ রায় পিতার নাম: অন্তমোহন রায় বাড়ির নং : n0054 বয়স : 56 লিঙ্গ : পুরুষ	ফটো উপলব্ধ
445	ZMJ1904879	নাম : টুস্পা রায় স্বামীর নাম: কল্যাণ রায় বাড়ির নং : n0031 বয়স : 36 লিঙ্গ : মহিলা	ফটো উপলব্ধ	446	WB/03/017/186395	নাম : ফলিন রায় পিতার নাম: বাবুরাম রায় বাড়ির নং : n0050 বয়স : 91 লিঙ্গ : পুরুষ	ফটো উপলব্ধ	447	ZMJ1572361	নাম : মনমোহন রায় পিতার নাম: উজানু রায় বাড়ির নং : n0122 বয়স : 35 লিঙ্গ : পুরুষ	ফটো উপলব্ধ
448	ZMJ1643675	নাম : মানবী রায় পিতার নাম: জগবন্ধু রায় বাড়ির নং : N0201 বয়স : 31 লিঙ্গ : মহিলা	ফটো উপলব্ধ	449	ZMJ2301455	নাম : ফুলফুলি রায় স্বামীর নাম: অনিল রায় বাড়ির নং : n0097 বয়স : 55 লিঙ্গ : মহিলা	ফটো উপলব্ধ	450	ZMJ1167428	নাম : অজয় রায় পিতার নাম: তুপিন্দ্র নাথ রায় বাড়ির নং : n0065 বয়স : 35 লিঙ্গ : পুরুষ	ফটো উপলব্ধ



বিধানসভা নির্বাচনক্ষেত্রের নং, নাম : 16-ময়নাগুড়ি
ভাগ নং, নাম : 1-বালুরবাড়ী ও মনসারবাড়ী, ৫,দেউশীরবাড়ী, মহামায়াপাড়া

451 নাম : স্বপ্না রায় স্বামীর নাম: দীনেশ রায় বাড়ির নং : n0021 বয়স : 47 লিঙ্গ : মহিলা	MRK2858389 ফটো উপলব্ধ	452 নাম : বিশ্ব রায় পিতার নাম: হরি রায় বাড়ির নং : N0208 বয়স : 41 লিঙ্গ : পুরুষ	MRK3314143 ফটো উপলব্ধ	453 নাম : নিমেশ রায় পিতার নাম: জোলা রায় বাড়ির নং : n0057 বয়স : 66 লিঙ্গ : পুরুষ	ZMJ2298057 ফটো উপলব্ধ
454 নাম : তাপসী রায় পিতার নাম: বাবলু রায় বাড়ির নং : n0022 বয়স : 30 লিঙ্গ : মহিলা	ZMJ1904556 ফটো উপলব্ধ	455 নাম : জ্যোতিষ চন্দ্র রায় পিতার নাম: নবীন্দ্রনাথ রায় বাড়ির নং : n0086 বয়স : 57 লিঙ্গ : পুরুষ	ZMJ2311132 ফটো উপলব্ধ	456 নাম : গীতা রায় স্বামীর নাম: অমল রায় বাড়ির নং : n0028 বয়স : 43 লিঙ্গ : মহিলা	MRK2744936 ফটো উপলব্ধ
457 নাম : ধীরেন রায় পিতার নাম: নাকো রায় বাড়ির নং : n0046 বয়স : 76 লিঙ্গ : পুরুষ	WB/03/017/186732 ফটো উপলব্ধ	458 নাম : টুটুন রায় পিতার নাম: হিতেন রায় বাড়ির নং : নু বয়স : 24 লিঙ্গ : পুরুষ	ZMJ2400331 ফটো উপলব্ধ	459 নাম : কমল রায় পিতার নাম: নিন্দু রায় বাড়ির নং : এন0023 বয়স : 21 লিঙ্গ : পুরুষ	ZMJ2617603 ফটো উপলব্ধ
460 নাম : মানসী বর্মন রায় স্বামীর নাম: সুদর্শন রায় বাড়ির নং : N0094 বয়স : 28 লিঙ্গ : মহিলা	ZMJ2425254 ফটো উপলব্ধ	461 নাম : ধীরাজ রায় পিতার নাম: মহেশ রায় বাড়ির নং : n0126 বয়স : 36 লিঙ্গ : পুরুষ	ZMJ1281773 ফটো উপলব্ধ	462 নাম : জগবন্ধু রায় পিতার নাম: পূর্ণমোহন রায় বাড়ির নং : n0083 বয়স : 46 লিঙ্গ : পুরুষ	MRK1388792 ফটো উপলব্ধ
463 নাম : প্রতিমা রায় স্বামীর নাম: কৃষ্ণকান্ত রায় বাড়ির নং : n0075 বয়স : 40 লিঙ্গ : মহিলা	MRK2859171 ফটো উপলব্ধ	464 নাম : রতনবালা রয় স্বামীর নাম: জঙ্গালু রায় বাড়ির নং : n0070 বয়স : 71 লিঙ্গ : মহিলা	ZMJ2311017 ফটো উপলব্ধ	465 নাম : রঞ্জিতা রায় স্বামীর নাম: শ্যামল রায় বাড়ির নং : এন0066 বয়স : 40 লিঙ্গ : মহিলা	CGT2372845 ফটো উপলব্ধ
466 নাম : টুম্পা রায় স্বামীর নাম: কৃষ্ণদেব রায় বাড়ির নং : এন0138 বয়স : 25 লিঙ্গ : মহিলা	ZMJ2617611 ফটো উপলব্ধ	467 নাম : জঙ্গালু রায় পিতার নাম: চনচন রায় বাড়ির নং : n0070 বয়স : 76 লিঙ্গ : পুরুষ	ZMJ2320471 ফটো উপলব্ধ	468 নাম : প্রমীলা রায় স্বামীর নাম: ভুবন চন্দ্র রায় বাড়ির নং : n0073 বয়স : 68 লিঙ্গ : মহিলা	ZMJ2297125 ফটো উপলব্ধ
469 নাম : বিড়িলা রায় স্বামীর নাম: ধর্মেন্দ্রনাথ রায় বাড়ির নং : n0121 বয়স : 40 লিঙ্গ : মহিলা	ZMJ0554162 ফটো উপলব্ধ	470 নাম : সরবালা রায় স্বামীর নাম: মনকান্ত রায় বাড়ির নং : n0045 বয়স : 71 লিঙ্গ : মহিলা	ZMJ2295533 ফটো উপলব্ধ	471 নাম : মহেন্দ্র রায় পিতার নাম: কৃষ্ণকান্ত রায় বাড়ির নং : এন0286 বয়স : 21 লিঙ্গ : পুরুষ	ZMJ2617652 ফটো উপলব্ধ
472 নাম : সুকুমার রায় পিতার নাম: ভুটু রায় বাড়ির নং : n0061 বয়স : 43 লিঙ্গ : পুরুষ	MRK2859312 ফটো উপলব্ধ	473 নাম : স্কীরেন রায় পিতার নাম: নাকো রায় বাড়ির নং : n0019 বয়স : 66 লিঙ্গ : পুরুষ	ZMJ2584225 ফটো উপলব্ধ	474 নাম : কৌশল্যা রায় স্বামীর নাম: রবীন্দ্র নাথ রায় বাড়ির নং : n0066 বয়স : 51 লিঙ্গ : মহিলা	ZMJ2313708 ফটো উপলব্ধ
475 নাম : অন্নবালা রায় স্বামীর নাম: হরেন রায় বাড়ির নং : n0080 বয়স : 61 লিঙ্গ : মহিলা	WB/03/017/186313 ফটো উপলব্ধ	476 নাম : সুরেন্দ্র নাথ রায় পিতার নাম: কমলচাঁদ রায় বাড়ির নং : n0117 বয়স : 82 লিঙ্গ : পুরুষ	ZMJ2313146 ফটো উপলব্ধ	477 নাম : প্রমীলা রায় স্বামীর নাম: বাবলু রায় বাড়ির নং : n0022 বয়স : 46 লিঙ্গ : মহিলা	MRK2578011 ফটো উপলব্ধ
478 নাম : উমাকান্ত রায় পিতার নাম: যোগেশ্বর রায় বাড়ির নং : n0023 বয়স : 63 লিঙ্গ : পুরুষ	WB/03/017/186501 ফটো উপলব্ধ	479 নাম : দিপালী রায় পিতার নাম: ব্রজেন্দ্র নাথ রায় বাড়ির নং : এন0013 বয়স : 32 লিঙ্গ : মহিলা	ZMJ1738970 ফটো উপলব্ধ	480 নাম : শঙ্কর রায় পিতার নাম: হীরেন রায় বাড়ির নং : n0044 বয়স : 35 লিঙ্গ : পুরুষ	ZMJ1167337 ফটো উপলব্ধ



বিধানসভা নির্বাচনক্ষেত্রের নং, নাম : 16-ময়নাগুড়ি
ভাগ নং, নাম : 1-বালুরবাড়ী ও মনসারবাড়ী, ৫,দেউশীরবাড়ী, মহামায়াপাড়া

481 নাম : নারায়ন রায় পিতার নাম: ধীরেন্দ্র নাথ রায় বাড়ির নং : n0046 বয়স : 36 লিঙ্গ : পুরুষ	ZMJ1167311 ফটো উপলব্ধ	482 নাম : চিত্রা রায় পিতার নাম: মলিন চন্দ্র রায় বাড়ির নং : এন0097 বয়স : 34 লিঙ্গ : মহিলা	TJR1055102 ফটো উপলব্ধ	483 নাম : সুভঙ্কর রায় পিতার নাম: সুনীল রায় বাড়ির নং : এন0050 বয়স : 22 লিঙ্গ : পুরুষ	ZMJ2617637 ফটো উপলব্ধ
484 নাম : নয়ন রায় পিতার নাম: নরেন্দ্র নাথ রায় বাড়ির নং : n0071 বয়স : 39 লিঙ্গ : পুরুষ	MRK2859247 ফটো উপলব্ধ	485 নাম : সুদর্শন রায় পিতার নাম: লালমোহন রায় বাড়ির নং : n0094 বয়স : 33 লিঙ্গ : পুরুষ	ZMJ1459320 ফটো উপলব্ধ	486 নাম : সবিতা রায় স্বামীর নাম: খোকা রায় বাড়ির নং : n0094 বয়স : 49 লিঙ্গ : মহিলা	MRK2858322 ফটো উপলব্ধ
487 নাম : কণিকা রায় স্বামীর নাম: বিসাদু রায় বাড়ির নং : n0081 বয়স : 39 লিঙ্গ : মহিলা	MRK2859304 ফটো উপলব্ধ	488 নাম : বিনোদীনি রায় স্বামীর নাম: অমৃত রায় বাড়ির নং : n0028 বয়স : 36 লিঙ্গ : মহিলা	ZMJ1572734 ফটো উপলব্ধ	489 নাম : কৃষ্ণ রায় মায়ের নাম: সরবালা রায় বাড়ির নং : n0045 বয়স : 39 লিঙ্গ : পুরুষ	MRK3314887 ফটো উপলব্ধ
490 নাম : গনেশ রায় পিতার নাম: বীরেন রায় বাড়ির নং : n0045 বয়স : 34 লিঙ্গ : পুরুষ	ZMJ1459361 ফটো উপলব্ধ	491 নাম : গিরেন রায় পিতার নাম: প্রবীন রায় বাড়ির নং : n0049 বয়স : 63 লিঙ্গ : পুরুষ	WB/03/017/186716 ফটো উপলব্ধ	492 নাম : অনিল রায় পিতার নাম: ফলিন রায় বাড়ির নং : n0050 বয়স : 61 লিঙ্গ : পুরুষ	WB/03/017/186706 ফটো উপলব্ধ
493 নাম : গনেশ চন্দ্র রায় পিতার নাম: অজিতান্ত রায় বাড়ির নং : n0077 বয়স : 57 লিঙ্গ : পুরুষ	ZMJ1459478 ফটো উপলব্ধ	494 নাম : হরেন রায় পিতার নাম: জিতেন রায় বাড়ির নং : এন0013 বয়স : 26 লিঙ্গ : পুরুষ	ZMJ2171338 ফটো উপলব্ধ	495 নাম : যুথিকা রায় স্বামীর নাম: নারায়ন রায় বাড়ির নং : n0303 বয়স : 40 লিঙ্গ : মহিলা	ZMJ1384494 ফটো উপলব্ধ
496 নাম : দেবতি রায় স্বামীর নাম: পরেশ রায় বাড়ির নং : n0087 বয়স : 51 লিঙ্গ : মহিলা	ZMJ2302271 ফটো উপলব্ধ	497 নাম : মিনতি রায় স্বামীর নাম: সুধীর চন্দ্র রায় বাড়ির নং : N0263 বয়স : 53 লিঙ্গ : মহিলা	ZMJ2425478 ফটো উপলব্ধ	498 নাম : মিতু রায় পিতার নাম: অনিল রায় বাড়ির নং : n0097 বয়স : 38 লিঙ্গ : পুরুষ	MRK3213584 ফটো উপলব্ধ
499 নাম : চৈতালি রায় স্বামীর নাম: অনিল রায় বাড়ির নং : n0079 বয়স : 53 লিঙ্গ : মহিলা	ZMJ2287886 ফটো উপলব্ধ	500 নাম : পম্পা রায় স্বামীর নাম: দিপঙ্কর রায় বাড়ির নং : n0059 বয়স : 32 লিঙ্গ : মহিলা	ZMJ1572593 ফটো উপলব্ধ	501 নাম : জ্যোতির্ময় রায় পিতার নাম: অনিল রায় বাড়ির নং : N0050 বয়স : 25 লিঙ্গ : পুরুষ	ZMJ2171569 ফটো উপলব্ধ
502 নাম : বিশাদু রায় পিতার নাম: ভোলা রায় বাড়ির নং : n0081 বয়স : 43 লিঙ্গ : পুরুষ	MRK2859270 ফটো উপলব্ধ	503 নাম : চেতন রায় স্বামীর নাম: হরেন রায় বাড়ির নং : n0083 বয়স : 69 লিঙ্গ : মহিলা	ZMJ2301711 ফটো উপলব্ধ	504 নাম : সমিতা রায় স্বামীর নাম: জিতেন রায় বাড়ির নং : n0013 বয়স : 61 লিঙ্গ : মহিলা	ZMJ2579605 ফটো উপলব্ধ
505 নাম : রতন বালা রায় স্বামীর নাম: মহেশ রায় বাড়ির নং : n0126 বয়স : 60 লিঙ্গ : মহিলা	ZMJ2301539 ফটো উপলব্ধ	506 নাম : অনিমা রায় পিতার নাম: অনিল রায় বাড়ির নং : N0079 বয়স : 25 লিঙ্গ : মহিলা	ZMJ2425288 ফটো উপলব্ধ	507 নাম : বিকাশ রায় পিতার নাম: লক্ষীকান্ত রায় বাড়ির নং : n0161 বয়স : 33 লিঙ্গ : পুরুষ	ZMJ1572395 ফটো উপলব্ধ
508 নাম : মালতী রায় স্বামীর নাম: প্রনব রায় বাড়ির নং : n0119 বয়স : 44 লিঙ্গ : মহিলা	MRK2858348 ফটো উপলব্ধ	509 নাম : সগেন রায় পিতার নাম: করহাল রায় বাড়ির নং : n0084 বয়স : 57 লিঙ্গ : পুরুষ	WB/03/017/186355 ফটো উপলব্ধ	510 নাম : উমা রায় স্বামীর নাম: পরেশ চন্দ্র রায় বাড়ির নং : n0077 বয়স : 46 লিঙ্গ : মহিলা	MRK2859197 ফটো উপলব্ধ



বিধানসভা নির্বাচনক্ষেত্রের নং, নাম : 16-ময়নাগুড়ি
ভাগ নং, নাম : 1-বালুরবাড়ী ও মনসারবাড়ী, ৫,দেউশীরবাড়ী, মহামায়াপাড়া

511	ZMJ1572437	নাম : হেমন্ত রায় পিতার নাম: সুবেশ রায় বাড়ির নং : n0038 বয়স : 34 লিঙ্গ : পুরুষ	ফটো উপলব্ধ	512	ZMJ2647584	নাম : দুর্গা রায় পিতার নাম: নরেশ রায় বাড়ির নং : এন0124 বয়স : 21 লিঙ্গ : মহিলা	ফটো উপলব্ধ	513	ZMJ2289866	নাম : বিমলা রায় স্বামীর নাম: মলিন রায় বাড়ির নং : n0031 বয়স : 57 লিঙ্গ : মহিলা	ফটো উপলব্ধ
514	ZMJ2714525	নাম : পাপন রায় পিতার নাম: কল্যান রায় বাড়ির নং : এন0031 বয়স : 20 লিঙ্গ : পুরুষ	ফটো উপলব্ধ	515	ZMJ2408037	নাম : জয়ন্ত রায় পিতার নাম: সত্যেন রায় বাড়ির নং : N0188 বয়স : 24 লিঙ্গ : পুরুষ	ফটো উপলব্ধ	516	ZMJ2482503	নাম : রঞ্জন রায় পিতার নাম: সুজয় রায় বাড়ির নং : এন0158 বয়স : 23 লিঙ্গ : পুরুষ	ফটো উপলব্ধ
517	ZMJ2714533	নাম : দেবব্রত রায় পিতার নাম: সুজয় রায় বাড়ির নং : এন0158 বয়স : 20 লিঙ্গ : পুরুষ	ফটো উপলব্ধ	518	ZMJ1914274	নাম : পাপুনী রায় পিতার নাম: পূর্ণ দেব রায় বাড়ির নং : N0126 বয়স : 29 লিঙ্গ : মহিলা	ফটো উপলব্ধ	519	MRK2551216	নাম : নবেদু রায় পিতার নাম: শৈলেন্দ্র নাথ রায় বাড়ির নং : N0257 বয়স : 42 লিঙ্গ : পুরুষ	ফটো উপলব্ধ
520	ZMJ2014132	নাম : মিতু রায় পিতার নাম: ধীরেন রায় বাড়ির নং : N0249 বয়স : 27 লিঙ্গ : পুরুষ	ফটো উপলব্ধ	521	ZMJ2486199	নাম : দীপা রায় স্বামীর নাম: ফ.লেন্দ্র নাথ রয় বাড়ির নং : এন0065 বয়স : 24 লিঙ্গ : মহিলা	ফটো উপলব্ধ	522	MRK2858249	নাম : মিনা রায় স্বামীর নাম: অনন্তকুমার রায় বাড়ির নং : n0078 বয়স : 45 লিঙ্গ : মহিলা	ফটো উপলব্ধ
523	MRK3120656	নাম : বাসন্তী রায় স্বামীর নাম: সত্যেন রায় বাড়ির নং : n0143 বয়স : 52 লিঙ্গ : মহিলা	ফটো উপলব্ধ	524	ZMJ2298248	নাম : শান্তিবালা রায় স্বামীর নাম: ভোলা রায় বাড়ির নং : n0081 বয়স : 76 লিঙ্গ : মহিলা	ফটো উপলব্ধ	525	ZMJ2401487	নাম : খোকন রায় পিতার নাম: জগদীশ রায় বাড়ির নং : N00119 বয়স : 24 লিঙ্গ : পুরুষ	ফটো উপলব্ধ
526	MRK2859320	নাম : ববিতা রায় স্বামীর নাম: বিশ্বনাথ রায় বাড়ির নং : n0081 বয়স : 41 লিঙ্গ : মহিলা	ফটো উপলব্ধ	527	ZMJ1167402	নাম : বিষ্ণু পদ রায় পিতার নাম: পূর্ণ মোহন রায় বাড়ির নং : n0083 বয়স : 36 লিঙ্গ : পুরুষ	ফটো উপলব্ধ	528	ZMJ2617660	নাম : অনুপম রায় পিতার নাম: মলিন রায় বাড়ির নং : এন0062 বয়স : 21 লিঙ্গ : পুরুষ	ফটো উপলব্ধ
529	MRK3213824	নাম : অমৃত রায় পিতার নাম: সুবল রায় বাড়ির নং : n0028 বয়স : 40 লিঙ্গ : পুরুষ	ফটো উপলব্ধ	530	MRK1387836	নাম : স্বপ্না রায় স্বামীর নাম: জগদীশ রায় বাড়ির নং : n0119 বয়স : 50 লিঙ্গ : মহিলা	ফটো উপলব্ধ	531	ZMJ2590032	নাম : বাবলু রায় পিতার নাম: যোগেশ্বর রয় বাড়ির নং : n0022 বয়স : 56 লিঙ্গ : পুরুষ	ফটো উপলব্ধ
532	ZMJ2285831	নাম : নিমন্তী রায় স্বামীর নাম: চন্দ্রমোহন রায় বাড়ির নং : n0107 বয়স : 57 লিঙ্গ : মহিলা	ফটো উপলব্ধ	533	ZMJ1281716	নাম : সরবালা রায় স্বামীর নাম: ননী রায় বাড়ির নং : n0013 বয়স : 35 লিঙ্গ : মহিলা	ফটো উপলব্ধ	534	ZMJ1502434	নাম : গোপাল রায় পিতার নাম: জিতেন রায় বাড়ির নং : n0013 বয়স : 33 লিঙ্গ : পুরুষ	ফটো উপলব্ধ
535	ZMJ2297042	নাম : অনিল রায় পিতার নাম: ধীর্কান্ত রায় বাড়ির নং : n0079 বয়স : 59 লিঙ্গ : পুরুষ	ফটো উপলব্ধ	536	ZMJ1958354	নাম : চন্দনা রায় স্বামীর নাম: দিলীপ রায় বাড়ির নং : এন0030 বয়স : 28 লিঙ্গ : মহিলা	ফটো উপলব্ধ	537	ZMJ1281864	নাম : শ্যামলী রায় স্বামীর নাম: উৎপল রায় বাড়ির নং : n0053 বয়স : 36 লিঙ্গ : মহিলা	ফটো উপলব্ধ
538	WB/03/017/186531	নাম : রাজেন রায় পিতার নাম: গজ্জমন রায় বাড়ির নং : n0055 বয়স : 52 লিঙ্গ : পুরুষ	ফটো উপলব্ধ	539	ZMJ2550226	নাম : রমানি রায় পিতার নাম: খোকা রায় বাড়ির নং : এন0082 বয়স : 22 লিঙ্গ : পুরুষ	ফটো উপলব্ধ	540	ZMJ2617629	নাম : সুমন রায় পিতার নাম: মানিক রায় বাড়ির নং : এন0108 বয়স : 21 লিঙ্গ : পুরুষ	ফটো উপলব্ধ



বিধানসভা নির্বাচনক্ষেত্রের নং, নাম : 16-ময়নাগুড়ি
ভাগ নং, নাম : 1-বালুরবাড়ী ও মনসারবাড়ী, ৫,দেউশীরবাড়ী, মহামায়াপাড়া

541 নাম : রঞ্জিত রায় পিতার নাম: বিজয় রায় বাড়ির নং : এন0118 বয়স : 23 লিঙ্গ : পুরুষ	ZMJ2549640 ফটো উপলব্ধ	542 নাম : পরেশচন্দ্র রায় পিতার নাম: প্রসন্ন রায় বাড়ির নং : n0124 বয়স : 49 লিঙ্গ : পুরুষ	WB/03/017/186527 ফটো উপলব্ধ	543 নাম : দিলীপ রায় স্বামীর নাম: হরিহর রায় বাড়ির নং : N0082 বয়স : 26 লিঙ্গ : মহিলা	ZMJ2098390 ফটো উপলব্ধ
544 নাম : নিলীমা রায় পিতার নাম: সুকুমার রায় বাড়ির নং : এন0061 বয়স : 22 লিঙ্গ : মহিলা	ZMJ2617686 ফটো উপলব্ধ	545 নাম : নির্মল রায় পিতার নাম: অনিল রায় বাড়ির নং : n0079 বয়স : 31 লিঙ্গ : পুরুষ	ZMJ1705375 ফটো উপলব্ধ	546 নাম : কাজল কুমার রায় পিতার নাম: পরেশ চন্দ্র রায় বাড়ির নং : এন0077 বয়স : 21 লিঙ্গ : পুরুষ	ZMJ2617702 ফটো উপলব্ধ
547 নাম : মিনতী রায় স্বামীর নাম: গণেশ চন্দ্র রায় বাড়ির নং : n0016 বয়স : 48 লিঙ্গ : মহিলা	MRK2858355 ফটো উপলব্ধ	548 নাম : সুমিত রায় পিতার নাম: গণেশ চন্দ্র রায় বাড়ির নং : এন0077 বয়স : 22 লিঙ্গ : পুরুষ	ZMJ2549798 ফটো উপলব্ধ	549 নাম : কৌশল্যা রায় স্বামীর নাম: বিকাশ রায় বাড়ির নং : n0019 বয়স : 31 লিঙ্গ : মহিলা	ZMJ1572536 ফটো উপলব্ধ
550 নাম : সোনালী রায় স্বামীর নাম: নারায়ন রায় বাড়ির নং : n0083 বয়স : 37 লিঙ্গ : মহিলা	MRK3213865 ফটো উপলব্ধ	551 নাম : নীলকমল রায় পিতার নাম: রবীন্দ্র নাথ রায় বাড়ির নং : n0066 বয়স : 27 লিঙ্গ : পুরুষ	ZMJ2043347 ফটো উপলব্ধ	552 নাম : বিউটি রায় স্বামীর নাম: নীলকমল রায় বাড়ির নং : এন0066 বয়স : 21 লিঙ্গ : মহিলা	ZMJ2678803 ফটো উপলব্ধ
553 নাম : সুকমল রায় পিতার নাম: সন্ধ্যা রায় বাড়ির নং : N0080 বয়স : 26 লিঙ্গ : পুরুষ	ZMJ2425601 ফটো উপলব্ধ	554 নাম : সরবানন্দ রায় পিতার নাম: জিতেন্দ্র নাথ রায় বাড়ির নং : n0078 বয়স : 46 লিঙ্গ : পুরুষ	MRK1388685 ফটো উপলব্ধ	555 নাম : নির্মলা রায় স্বামীর নাম: তুলেশ রায় বাড়ির নং : n0327 বয়স : 41 লিঙ্গ : মহিলা	MRK3203718 ফটো উপলব্ধ
556 নাম : সঞ্জয় রায় পিতার নাম: অম্বু রায় বাড়ির নং : N0130 বয়স : 28 লিঙ্গ : পুরুষ	ZMJ2005999 ফটো উপলব্ধ	557 নাম : রঞ্জিতা রায় স্বামীর নাম: নন্দী রায় বাড়ির নং : সী 120 বয়স : 27 লিঙ্গ : মহিলা	ZMJ2006013 ফটো উপলব্ধ	558 নাম : তিয়াশা রায় পিতার নাম: কৃষ্ণকান্ত রায় বাড়ির নং : এন0075 বয়স : 20 লিঙ্গ : মহিলা	ZMJ2649556 ফটো উপলব্ধ
559 নাম : মিনু রায় পিতার নাম: রাজেন রায় বাড়ির নং : এন0055 বয়স : 25 লিঙ্গ : মহিলা	ZMJ2171528 ফটো উপলব্ধ	560 নাম : তাপসী রায় স্বামীর নাম: সগেন রায় বাড়ির নং : n0084 বয়স : 49 লিঙ্গ : মহিলা	WB/03/015/321579 ফটো উপলব্ধ	561 নাম : পরেশ চন্দ্র রায় পিতার নাম: অজিতকান্ত রায় বাড়ির নং : n0077 বয়স : 53 লিঙ্গ : পুরুষ	ZMJ2311546 ফটো উপলব্ধ
562 নাম : বিনোদ রায় পিতার নাম: শ্রীকান্ত রায় বাড়ির নং : এন0134 বয়স : 64 লিঙ্গ : পুরুষ	ZMJ2634525 ফটো উপলব্ধ	563 নাম : রীতা রায় স্বামীর নাম: মলিন রায় বাড়ির নং : n0104 বয়স : 45 লিঙ্গ : মহিলা	ZMJ2325744 ফটো উপলব্ধ	564 নাম : অলোক রায় পিতার নাম: আদ্যনাথ রায় বাড়ির নং : N0116 বয়স : 27 লিঙ্গ : পুরুষ	ZMJ2006005 ফটো উপলব্ধ
565 নাম : মিনতি রায় স্বামীর নাম: জগদীশ রায় বাড়ির নং : n0065 বয়স : 35 লিঙ্গ : মহিলা	ZMJ1705409 ফটো উপলব্ধ	566 নাম : মিনুবালা রায় স্বামীর নাম: বিমলচন্দ্র রায় বাড়ির নং : n0067 বয়স : 66 লিঙ্গ : মহিলা	ZMJ2286367 ফটো উপলব্ধ	#2 567 নাম : জয়দীপ রায় পিতার নাম: বিমল চন্দ্র রায় বাড়ির নং : N0086 বয়স : 25 লিঙ্গ : পুরুষ	ZMJ2171395 ফটো উপলব্ধ
568 নাম : অনিল রায় পিতার নাম: গজীন রায় বাড়ির নং : n0097 বয়স : 61 লিঙ্গ : পুরুষ	ZMJ2333979 ফটো উপলব্ধ	569 নাম : নরেন্দ্রনাথ রায় পিতার নাম: বীরকান্ত রায় বাড়ির নং : n0122 বয়স : 68 লিঙ্গ : পুরুষ	ZMJ2432409 ফটো উপলব্ধ	570 নাম : অমলা রায় স্বামীর নাম: উমেশ রায় বাড়ির নং : n0054 বয়স : 51 লিঙ্গ : মহিলা	ZMJ2311272 ফটো উপলব্ধ



বিধানসভা নির্বাচনক্ষেত্রের নং, নাম : 16-ময়নাগুড়ি
ভাগ নং, নাম : 1-বালুরবাড়ী ও মনসারবাড়ী, ৫,দেউশীরবাড়ী, মহামায়াপাড়া

571	ZMJ2404069	ফটো উপলব্ধ	572	ZMJ2049211	ফটো উপলব্ধ	573	ZMJ1572312	ফটো উপলব্ধ
নাম : শ্যামল রায় পিতার নাম: জাদু রায় বাড়ির নং : N0081 বয়স : 25 লিঙ্গ : পুরুষ			নাম : মৃণ্ময় রায় পিতার নাম: বিশ্বনাথ রায় বাড়ির নং : n0128 বয়স : 26 লিঙ্গ : পুরুষ			নাম : বনিক রায় পিতার নাম: সুরেন্দ্র নাথ রায় বাড়ির নং : n0117 বয়স : 32 লিঙ্গ : পুরুষ		
574	ZMJ1811330	ফটো উপলব্ধ	575	ZMJ1459429	ফটো উপলব্ধ	576	MRK2577807	ফটো উপলব্ধ
নাম : দেবজিৎ রায় পিতার নাম: আদ্যনাথ রায় বাড়ির নং : n0116 বয়স : 30 লিঙ্গ : পুরুষ			নাম : তাপস রায় পিতার নাম: রবিন রায় বাড়ির নং : n0066 বয়স : 33 লিঙ্গ : পুরুষ			নাম : নকুল চন্দ্র রায় পিতার নাম: ফলিন রায় বাড়ির নং : n0050 বয়স : 46 লিঙ্গ : পুরুষ		
577	MRK3213741	ফটো উপলব্ধ	578	ZMJ1385640	ফটো উপলব্ধ	579	WB/03/017/186265	ফটো উপলব্ধ
নাম : দিপালী রায় স্বামীর নাম: অন্নদেব রায় বাড়ির নং : n0138 বয়স : 40 লিঙ্গ : মহিলা			নাম : দুর্গা চরন রায় পিতার নাম: বনেশ্বর রায় বাড়ির নং : n0160 বয়স : 34 লিঙ্গ : পুরুষ			নাম : শান্তি রায় স্বামীর নাম: দিনেশ্বর রায় বাড়ির নং : n0052 বয়স : 59 লিঙ্গ : মহিলা		
580	MRK3213873	ফটো উপলব্ধ	581	MRK2829349	ফটো উপলব্ধ	582	MRK2858298	ফটো উপলব্ধ
নাম : অনিমা রায় স্বামীর নাম: নকুল চন্দ্র রায় বাড়ির নং : n0050 বয়স : 37 লিঙ্গ : মহিলা			নাম : অনন্ত রায় পিতার নাম: সত্যেন্দ্র নাথ রায় বাড়ির নং : n0318 বয়স : 40 লিঙ্গ : পুরুষ			নাম : সুদেব রায় পিতার নাম: সুরেন্দ্র নাথ রায় বাড়ির নং : n0117 বয়স : 40 লিঙ্গ : পুরুষ		
583	WB/03/017/186749	ফটো উপলব্ধ	584	MRK2831204	ফটো উপলব্ধ	585	ZMJ2714541	ফটো উপলব্ধ
নাম : রবিন্দ্র নাথ রায় পিতার নাম: রতীন্দ্রনাথ রায় বাড়ির নং : n0066 বয়স : 56 লিঙ্গ : পুরুষ			নাম : দ্রৌপদী রায় স্বামীর নাম: প্রতাপ চন্দ্র রায় বাড়ির নং : n0148 বয়স : 43 লিঙ্গ : মহিলা			নাম : সৌরভ রায় পিতার নাম: প্রতাপ চন্দ্র রায় বাড়ির নং : এন0148 বয়স : 20 লিঙ্গ : পুরুষ		
586	ZMJ1970664	ফটো উপলব্ধ	587	MRK2858264	ফটো উপলব্ধ	588	WB/03/017/186416	ফটো উপলব্ধ
নাম : পিঙ্কি রায় পিতার নাম: কাশিনাথ রায় বাড়ির নং : N0077 বয়স : 29 লিঙ্গ : মহিলা			নাম : ছবিন রায় পিতার নাম: লাফটু রায় বাড়ির নং : n0043 বয়স : 40 লিঙ্গ : পুরুষ			নাম : দীপ্তি রায় স্বামীর নাম: ভূপেশ্বর রায় বাড়ির নং : n0037 বয়স : 57 লিঙ্গ : মহিলা		
589	WB/03/017/186731	ফটো উপলব্ধ	590	ZMJ1385632	ফটো উপলব্ধ	591	ZMJ1167352	ফটো উপলব্ধ
নাম : অন্নদেব রায় পিতার নাম: রাজেন রায় বাড়ির নং : n0138 বয়স : 63 লিঙ্গ : পুরুষ			নাম : মলয় রায় পিতার নাম: বিনোদ রায় বাড়ির নং : n0134 বয়স : 35 লিঙ্গ : পুরুষ			নাম : চিরঞ্জীৎ রায় পিতার নাম: বিজয় রায় বাড়ির নং : n0118 বয়স : 36 লিঙ্গ : পুরুষ		
592	MRK2577799	ফটো উপলব্ধ	593	ZMJ1811280	ফটো উপলব্ধ	594	MRK1388743	ফটো উপলব্ধ
নাম : প্রতিমা রায় স্বামীর নাম: সুনীল রায় বাড়ির নং : n0050 বয়স : 44 লিঙ্গ : মহিলা			নাম : অমৃত রায় পিতার নাম: হরি রায় বাড়ির নং : n0125 বয়স : 29 লিঙ্গ : পুরুষ			নাম : হরি রায় পিতার নাম: সত্যেন্দ্র নাথ রায় বাড়ির নং : n0125 বয়স : 61 লিঙ্গ : পুরুষ		
Q 595	ZMJ1904788	ফটো উপলব্ধ	596	MRK3213758	ফটো উপলব্ধ	597	WB/03/017/186665	ফটো উপলব্ধ
নাম : সুকুমার রায় পিতার নাম: ধীরকান্ত রায় বাড়ির নং : বয়স : 43 লিঙ্গ : পুরুষ			নাম : রত্না রায় স্বামীর নাম: রবিন রায় বাড়ির নং : n0043 বয়স : 38 লিঙ্গ : মহিলা			নাম : রবীন রায় পিতার নাম: লাফটু রায় বাড়ির নং : n0043 বয়স : 51 লিঙ্গ : পুরুষ		
598	WB/03/017/186620	ফটো উপলব্ধ	599	ZMJ1281682	ফটো উপলব্ধ	600	MRK3120649	ফটো উপলব্ধ
নাম : মিনতি রায় স্বামীর নাম: সুবোধ রায় বাড়ির নং : n0038 বয়স : 63 লিঙ্গ : মহিলা			নাম : দিলীপ রায় পিতার নাম: ফলিন রায় বাড়ির নং : এন0030 বয়স : 36 লিঙ্গ : পুরুষ			নাম : কবিতা রায় স্বামীর নাম: বিনোদ রায় বাড়ির নং : n0134 বয়স : 57 লিঙ্গ : মহিলা		

বিধানসভা নির্বাচনক্ষেত্রের নং, নাম : 16-ময়নাগুড়ি
ভাগ নং, নাম : 1-বালুরবাড়ী ও মনসারবাড়ী, ৫,দেউশীরবাড়ী, মহামায়াপাড়া

601 নাম : শান্তিবালা রায় স্বামীর নাম: সুবল রায় বাড়ির নং : n0028 বয়স : 76 লিঙ্গ : মহিলা ফটো উপলব্ধ	WB/03/017/186512	602 নাম : সুমিত্রা রায় স্বামীর নাম: নেন্দু রায় বাড়ির নং : n0023 বয়স : 42 লিঙ্গ : মহিলা ফটো উপলব্ধ	ZMJ1281831	603 নাম : নেন্দু রায় পিতার নাম: যোগেশ্বর রায় বাড়ির নং : n0023 বয়স : 49 লিঙ্গ : পুরুষ ফটো উপলব্ধ	WB/03/017/186618
604 নাম : দিলিপ রায় পিতার নাম: দেবারু রায় বাড়ির নং : n0112 বয়স : 26 লিঙ্গ : পুরুষ ফটো উপলব্ধ	ZMJ2049229	605 নাম : টুলটুলি রায় স্বামীর নাম: রতি কান্ত রায় বাড়ির নং : এন000 বয়স : 60 লিঙ্গ : মহিলা ফটো উপলব্ধ	ZMJ2171502	606 নাম : তুলেশ রায় পিতার নাম: সঙ্কেশ্বর রায় বাড়ির নং : n0329 বয়স : 53 লিঙ্গ : পুরুষ ফটো উপলব্ধ	WB/03/017/111086
607 নাম : ননীপোপাল রায় পিতার নাম: তুলেশ রায় বাড়ির নং : এন0329 বয়স : 20 লিঙ্গ : পুরুষ ফটো উপলব্ধ	ZMJ2676476	Q 608 নাম : তপন রায় পিতার নাম: রামকান্ত রায় বাড়ির নং : বয়স : 41 লিঙ্গ : পুরুষ DELETED	MRK2858488	609 নাম : সুরজিৎ রায় পিতার নাম: নরেশ চন্দ্র রায় বাড়ির নং : n0086 বয়স : 30 লিঙ্গ : পুরুষ ফটো উপলব্ধ	ZMJ1904630
610 নাম : প্রীতি রায় পিতার নাম: বিমল চন্দ্র রায় বাড়ির নং : এন0086 বয়স : 20 লিঙ্গ : মহিলা ফটো উপলব্ধ	ZMJ2680486	611 নাম : মতিশ রায় পিতার নাম: নরেন্দ্র নাথ রায় বাড়ির নং : n0122 বয়স : 33 লিঙ্গ : পুরুষ ফটো উপলব্ধ	ZMJ1459452	612 নাম : জগদীশ রায় পিতার নাম: তুপিন্দ্রনাথ রায় বাড়ির নং : n0065 বয়স : 49 লিঙ্গ : পুরুষ ফটো উপলব্ধ	ZMJ2310340
613 নাম : বিনোদ রায় পিতার নাম: অস্তুমোহন রায় বাড়ির নং : n0139 বয়স : 37 লিঙ্গ : পুরুষ ফটো উপলব্ধ	ZMJ1167345	614 নাম : গৌরী রায় পিতার নাম: হরিকান্ত রায় বাড়ির নং : N0076 বয়স : 24 লিঙ্গ : মহিলা ফটো উপলব্ধ	ZMJ2419430	615 নাম : ভারতী রায় পিতার নাম: ভুবন চন্দ্র রায় বাড়ির নং : n0073 বয়স : 44 লিঙ্গ : মহিলা ফটো উপলব্ধ	MRK2577948
616 নাম : জগবন্ধু রায় পিতার নাম: দীনেশ রায় বাড়ির নং : N0021 বয়স : 27 লিঙ্গ : পুরুষ ফটো উপলব্ধ	ZMJ2006039	617 নাম : দীপিকা রায় স্বামীর নাম: দীপকান্ত রায় বাড়ির নং : n0122 বয়স : 36 লিঙ্গ : মহিলা ফটো উপলব্ধ	ZMJ1281732	618 নাম : মধুমালা রায় স্বামীর নাম: আদ্যনাথ রায় বাড়ির নং : n0015 বয়স : 51 লিঙ্গ : মহিলা ফটো উপলব্ধ	WB/03/017/186495
619 নাম : প্রদীপ রায় পিতার নাম: অনিল রায় বাড়ির নং : N0079 বয়স : 27 লিঙ্গ : পুরুষ ফটো উপলব্ধ	ZMJ2006088	620 নাম : দীপিকা রায় স্বামীর নাম: সুকুমার রায় বাড়ির নং : n0079 বয়স : 31 লিঙ্গ : মহিলা ফটো উপলব্ধ	ZMJ1705391	621 নাম : হিতেশ রায় পিতার নাম: দীপক রায় বাড়ির নং : এন0083 বয়স : 25 লিঙ্গ : পুরুষ ফটো উপলব্ধ	ZMJ2178986
622 নাম : মালতী রায় স্বামীর নাম: মানিক রায় বাড়ির নং : n0057 বয়স : 56 লিঙ্গ : মহিলা ফটো উপলব্ধ	WB/03/017/186756	623 নাম : প্রতিমা রায় স্বামীর নাম: অনিল রায় বাড়ির নং : n0056 বয়স : 56 লিঙ্গ : মহিলা ফটো উপলব্ধ	WB/03/017/186645	624 নাম : তাপসী রায় স্বামীর নাম: পাঞ্জু রায় বাড়ির নং : n0143 বয়স : 41 লিঙ্গ : মহিলা ফটো উপলব্ধ	MRK2859163
625 নাম : সুবল রায় পিতার নাম: হিয়ালু রায় বাড়ির নং : n0028 বয়স : 81 লিঙ্গ : পুরুষ ফটো উপলব্ধ	WB/03/017/186239	626 নাম : রতন রায় পিতার নাম: উমাকান্ত রায় বাড়ির নং : n0023 বয়স : 31 লিঙ্গ : পুরুষ ফটো উপলব্ধ	ZMJ1572288	627 নাম : ধরনী রায় পিতার নাম: সুকারু রায় বাড়ির নং : n0130 বয়স : 43 লিঙ্গ : পুরুষ ফটো উপলব্ধ	MRK2578557
628 নাম : পরেশ রায় পিতার নাম: শ্রীমন্ত রায় বাড়ির নং : n0087 বয়স : 59 লিঙ্গ : পুরুষ ফটো উপলব্ধ	ZMJ2313153	629 নাম : মাধোবালা রায় স্বামীর নাম: নরেশ রায় বাড়ির নং : n0059 বয়স : 69 লিঙ্গ : মহিলা ফটো উপলব্ধ	WB/03/017/186403	630 নাম : তাপস রায় পিতার নাম: সুরেন্দ্র নাথ রায় বাড়ির নং : n0117 বয়স : 45 লিঙ্গ : পুরুষ ফটো উপলব্ধ	MRK2858280



বিধানসভা নির্বাচনক্ষেত্রের নং, নাম : 16-ময়নাগুড়ি
ভাগ নং, নাম : 1-বালুরবাড়ী ও মনসারবাড়ী, ৫,দেউশীরবাড়ী, মহামায়াপাড়া

631 নাম : অনিন্দিতা রায় পিতার নাম: অনন্ত কুমার রায় বাড়ির নং : এন0078 বয়স : 22 লিঙ্গ : মহিলা	ZMJ2553964 ফটো উপলব্ধ	632 নাম : তুপিন্দ্রনাথ রায় পিতার নাম: রসিক মোহন রায় বাড়ির নং : n0065 বয়স : 73 লিঙ্গ : পুরুষ	ZMJ2291086 ফটো উপলব্ধ	633 নাম : মনোজ রায় পিতার নাম: দেবারু রায় বাড়ির নং : n0112 বয়স : 31 লিঙ্গ : পুরুষ	ZMJ1705318 ফটো উপলব্ধ
634 নাম : পিঙ্কি রায় স্বামীর নাম: মনোজ রায় বাড়ির নং : এন0112 বয়স : 24 লিঙ্গ : মহিলা	ZMJ2706299 ফটো উপলব্ধ	635 নাম : জ্যোতিষ্ময় রায় পিতার নাম: হিতেন্দ্র নাথ রায় বাড়ির নং : n0115 বয়স : 31 লিঙ্গ : পুরুষ	ZMJ1705284 ফটো উপলব্ধ	636 নাম : ভারতী রায় স্বামীর নাম: হিতেন্দ্র রায় বাড়ির নং : n0115 বয়স : 61 লিঙ্গ : মহিলা	WB/03/017/186494 ফটো উপলব্ধ
637 নাম : শৈলেন্দ্রনাথ রায় পিতার নাম: সারদাপ্রসাদ রায় বাড়ির নং : n0121 বয়স : 81 লিঙ্গ : পুরুষ	ZMJ2643229 ফটো উপলব্ধ	638 নাম : দেবব্রত রায় পিতার নাম: হরিকান্ত রায় বাড়ির নং : n0076 বয়স : 27 লিঙ্গ : পুরুষ	ZMJ2006138 ফটো উপলব্ধ	639 নাম : সহদেব রায় পিতার নাম: ভূপেশ রায় বাড়ির নং : n0037 বয়স : 29 লিঙ্গ : পুরুষ	ZMJ1904564 ফটো উপলব্ধ
640 নাম : বাসন্তী রায় স্বামীর নাম: উপেন রায় বাড়ির নং : n0063 বয়স : 69 লিঙ্গ : মহিলা	WB/03/017/186262 ফটো উপলব্ধ	641 নাম : পরিতোষ রায় পিতার নাম: উপেন্দ্র নাথ রায় বাড়ির নং : n0063 বয়স : 35 লিঙ্গ : পুরুষ	ZMJ1459296 ফটো উপলব্ধ	642 নাম : দুর্গা রায় পিতার নাম: গদাই রায় বাড়ির নং : n0195 বয়স : 28 লিঙ্গ : মহিলা	ZMJ2049252 ফটো উপলব্ধ
643 নাম : মলিন রায় পিতার নাম: টুকুরু রায় বাড়ির নং : n0062 বয়স : 43 লিঙ্গ : পুরুষ	MRK2744969 ফটো উপলব্ধ	644 নাম : গেনবালা রায় স্বামীর নাম: ভূট রায় বাড়ির নং : n0061 বয়স : 61 লিঙ্গ : মহিলা	WB/03/017/186578 ফটো উপলব্ধ	645 নাম : বিজয় রায় পিতার নাম: ধন্তিমোহন রায় বাড়ির নং : n0118 বয়স : 61 লিঙ্গ : পুরুষ	WB/03/017/186569 ফটো উপলব্ধ
646 নাম : পঞ্চমী রায় স্বামীর নাম: যোগেশ রায় বাড়ির নং : n0070 বয়স : 48 লিঙ্গ : মহিলা	MRK2577880 ফটো উপলব্ধ	647 নাম : সরীতা রায় স্বামীর নাম: দীপক রায় বাড়ির নং : n0142 বয়স : 46 লিঙ্গ : মহিলা	MRK2544864 ফটো উপলব্ধ	648 নাম : সুভাষ রায় পিতার নাম: সুরেন রায় বাড়ির নং : n0117 বয়স : 50 লিঙ্গ : পুরুষ	WB/03/017/186734 ফটো উপলব্ধ
649 নাম : আদ্যনাথ রায় পিতার নাম: কমলচাঁদ রায় বাড়ির নং : n0116 বয়স : 60 লিঙ্গ : পুরুষ	WB/03/017/186632 ফটো উপলব্ধ	650 নাম : প্রিয়ান্কা রায় পিতার নাম: নিন্দু রায় বাড়ির নং : এন0023 বয়স : 22 লিঙ্গ : মহিলা	ZMJ2554004 ফটো উপলব্ধ	651 নাম : সৃজিত্ত রায় পিতার নাম: প্রফুল্ল রায় বাড়ির নং : n0250 বয়স : 28 লিঙ্গ : পুরুষ	ZMJ2006146 ফটো উপলব্ধ
652 নাম : বিষ্ণু রায় পিতার নাম: অন্নদেব রায় বাড়ির নং : এন0138 বয়স : 23 লিঙ্গ : পুরুষ	ZMJ2483485 ফটো উপলব্ধ	Q 653 নাম : দীনেশ রায় পিতার নাম: ছট রায় বাড়ির নং : বয়স : 38 লিঙ্গ : পুরুষ	MRK3314853 ফটো উপলব্ধ	654 নাম : বাবুলাল চুধুরী পিতার নাম: অজিত চৌদরী বাড়ির নং : এন0094 বয়স : 70 লিঙ্গ : পুরুষ	JDJ0938688 ফটো উপলব্ধ
655 নাম : মীনা চুধুরী স্বামীর নাম: বাবুলাল চৌধুরী বাড়ির নং : এন0094 বয়স : 61 লিঙ্গ : মহিলা	JDJ0938696 ফটো উপলব্ধ	656 নাম : খোকা রায় পিতার নাম: কালামোহন রায় বাড়ির নং : n0094 বয়স : 59 লিঙ্গ : পুরুষ	WB/03/017/186169 ফটো উপলব্ধ	657 নাম : তনুশ্রী রায় স্বামীর নাম: কৃষ্ণ রয় বাড়ির নং : এন0045 বয়স : 25 লিঙ্গ : মহিলা	ZMJ2486389 ফটো উপলব্ধ
658 নাম : ভোলা রায় পিতার নাম: ভবনাথ রায় বাড়ির নং : n0081 বয়স : 86 লিঙ্গ : পুরুষ	WB/03/017/186382 ফটো উপলব্ধ	659 নাম : কনক রায় পিতার নাম: বিশ্বনাথ রায় বাড়ির নং : এন0081 বয়স : 20 লিঙ্গ : পুরুষ	ZMJ2679157 ফটো উপলব্ধ	660 নাম : হিরনময়ী রায় পিতার নাম: বিসাদু রায় বাড়ির নং : এন0081 বয়স : 20 লিঙ্গ : মহিলা	ZMJ2679173 ফটো উপলব্ধ

বিধানসভা নির্বাচনক্ষেত্রের নং, নাম : 16-ময়নাগুড়ি
ভাগ নং, নাম : 1-বালুরবাড়ী ও মনসারবাড়ী, ৫,দেউশীরবাড়ী, মহামায়াপাড়া

661	MRK2858306	ফটো উপলব্ধ	662	MRK1388487	ফটো উপলব্ধ	663	ZMJ1167378	ফটো উপলব্ধ
নাম : ফিতেন রায় পিতার নাম: কলেক রায় বাড়ির নং : n0127 বয়স : 43 লিঙ্গ : পুরুষ			নাম : সন্তালা রায় স্বামীর নাম: কলেক রায় বাড়ির নং : n0127 বয়স : 72 লিঙ্গ : মহিলা			নাম : শিবু রায় পিতার নাম: পরেশ রায় বাড়ির নং : n0126 বয়স : 36 লিঙ্গ : পুরুষ		
664	ZMJ1572296	ফটো উপলব্ধ	665	MRK1386853	ফটো উপলব্ধ	666	ZMJ1167410	ফটো উপলব্ধ
নাম : শুভঙ্কর রায় পিতার নাম: রজনী কান্ত রায় বাড়ির নং : n0107 বয়স : 31 লিঙ্গ : পুরুষ			নাম : নলিনী রায় পিতার নাম: প্যারী মোহন রায় বাড়ির নং : n0119 বয়স : 47 লিঙ্গ : পুরুষ			নাম : রমেন রায় পিতার নাম: তুপিন্দ্র নাথ রায় বাড়ির নং : n0065 বয়স : 39 লিঙ্গ : পুরুষ		
667	MRK2858371	ফটো উপলব্ধ	668	ZMJ1572700	ফটো উপলব্ধ	669	WB/03/017/186181	ফটো উপলব্ধ
নাম : ফলেন্দ্র নাথ রায় পিতার নাম: তুপিন্দ্র নাথ রায় বাড়ির নং : n0065 বয়স : 42 লিঙ্গ : পুরুষ			নাম : সম্পা রায় পিতার নাম: বিজয় রায় বাড়ির নং : n0118 বয়স : 35 লিঙ্গ : মহিলা			নাম : নারায়ণ চন্দ্র রায় পিতার নাম: পূর্ণ মোহন রায় বাড়ির নং : n0083 বয়স : 52 লিঙ্গ : পুরুষ		
670	WB/03/017/186573	ফটো উপলব্ধ	671	ZMJ2408441	ফটো উপলব্ধ	672	ZMJ2529956	ফটো উপলব্ধ
নাম : পঞ্চমী রায় স্বামীর নাম: টুকুরু রায় বাড়ির নং : n0062 বয়স : 63 লিঙ্গ : মহিলা			নাম : সুব্রত রায় পিতার নাম: অনীতা রায় বাড়ির নং : N0176 বয়স : 24 লিঙ্গ : পুরুষ			নাম : সঞ্জু রায় পিতার নাম: চিত্তরঞ্জন রায় বাড়ির নং : এন0258 বয়স : 22 লিঙ্গ : পুরুষ		
673	MRK3213832	ফটো উপলব্ধ	674	ZMJ2482685	ফটো উপলব্ধ	675	ZMJ1167303	ফটো উপলব্ধ
নাম : মমতা রায় স্বামীর নাম: মলিন রায় বাড়ির নং : n0062 বয়স : 37 লিঙ্গ : মহিলা			নাম : সঞ্জয় রায় পিতার নাম: দীনেশ রায় বাড়ির নং : এন0021 বয়স : 23 লিঙ্গ : পুরুষ			নাম : সুমতী রায় স্বামীর নাম: মানিক রায় বাড়ির নং : n0108 বয়স : 38 লিঙ্গ : মহিলা		
676	MRK3213840	ফটো উপলব্ধ	677	ZMJ1331578	ফটো উপলব্ধ	678	KRM1710888	ফটো উপলব্ধ
নাম : সঙ্গিতা রায় স্বামীর নাম: সুকুমার রায় বাড়ির নং : n0061 বয়স : 48 লিঙ্গ : মহিলা			নাম : জয়া রায় পিতার নাম: পবিত্রনাথ রায় বাড়ির নং : এন0083 বয়স : 34 লিঙ্গ : মহিলা			নাম : কনিকা রায় স্বামীর নাম: প্রদীপকুমার রায় বাড়ির নং : n0123 বয়স : 46 লিঙ্গ : মহিলা		
679	WB/03/017/186742	ফটো উপলব্ধ	680	WB/03/017/186590	ফটো উপলব্ধ	681	MRK2859221	ফটো উপলব্ধ
নাম : প্রদীপকুমার রায় পিতার নাম: শরৎচন্দ্র রায় বাড়ির নং : n0123 বয়স : 61 লিঙ্গ : পুরুষ			নাম : দিলীপকুমার রায় পিতার নাম: শরৎচন্দ্র রায় বাড়ির নং : n0123 বয়স : 63 লিঙ্গ : পুরুষ			নাম : মনোরঞ্জন রায় পিতার নাম: দীনেশ রায় বাড়ির নং : n0052 বয়স : 40 লিঙ্গ : পুরুষ		
682	ZMJ0689315	ফটো উপলব্ধ	683	ZMJ2299345	ফটো উপলব্ধ	684	ZMJ1572528	ফটো উপলব্ধ
নাম : লক্ষীকান্ত রায় পিতার নাম: চন্দ্রকান্ত রায় বাড়ির নং : n0161 বয়স : 60 লিঙ্গ : পুরুষ			নাম : ধঞ্জমন রায় পিতার নাম: আজ্যমোহন রায় বাড়ির নং : n0053 বয়স : 69 লিঙ্গ : পুরুষ			নাম : শেফালী রায় স্বামীর নাম: লক্ষীকান্ত রায় বাড়ির নং : n0161 বয়স : 52 লিঙ্গ : মহিলা		
685	ZMJ2171460	ফটো উপলব্ধ	686	MRK3213634	ফটো উপলব্ধ	687	MRK2858454	ফটো উপলব্ধ
নাম : জ্যোতা রায় স্বামীর নাম: তাপস রায় বাড়ির নং : এন0117 বয়স : 27 লিঙ্গ : মহিলা			নাম : ননী রায় পিতার নাম: খিতেন রায় বাড়ির নং : n0013 বয়স : 37 লিঙ্গ : পুরুষ			নাম : শর্মিলা রায় স্বামীর নাম: পরেশ রায় বাড়ির নং : n0126 বয়স : 42 লিঙ্গ : মহিলা		
688	ZMJ2049195	ফটো উপলব্ধ	689	MRK2577864	ফটো উপলব্ধ	690	ZMJ1811363	ফটো উপলব্ধ
নাম : তনয় রায় পিতার নাম: দীপক রায় বাড়ির নং : n0083 বয়স : 26 লিঙ্গ : পুরুষ			নাম : সুমিত্রা রায় পিতার নাম: খিরেন রায় বাড়ির নং : n0019 বয়স : 43 লিঙ্গ : মহিলা			নাম : প্রদীপ রায় মায়ের নাম: সুনতি রায় বাড়ির নং : n0018 বয়স : 37 লিঙ্গ : পুরুষ		



বিধানসভা নির্বাচনক্ষেত্রের নং, নাম : 16-ময়নাগুড়ি
ভাগ নং, নাম : 1-বালুরবাড়ী ও মনসারবাড়ী, ৫,দেউশীরবাড়ী, মহামায়াপাড়া

691 নাম : পপিতা মোদক রায় স্বামীর নাম: রমেন রায় বাড়ির নং : এন0018 বয়স : 23 লিঙ্গ : মহিলা	ZMJ2708782 ফটো উপলব্ধ	692 নাম : অনন্ত রায় পিতার নাম: জিতেন রায় বাড়ির নং : n0078 বয়স : 53 লিঙ্গ : পুরুষ	WB/03/017/186459 ফটো উপলব্ধ	693 নাম : হিরেন রায় পিতার নাম: নাকো রায় বাড়ির নং : n0044 বয়স : 63 লিঙ্গ : পুরুষ	ZMJ2711257 ফটো উপলব্ধ
694 নাম : ভূপেশ রায় পিতার নাম: হিয়ালু রায় বাড়ির নং : n0037 বয়স : 69 লিঙ্গ : পুরুষ	WB/03/017/186230 ফটো উপলব্ধ	695 নাম : গিরোবালা রায় স্বামীর নাম: সুরেশ রায় বাড়ির নং : n0058 বয়স : 61 লিঙ্গ : মহিলা	WB/03/017/186394 ফটো উপলব্ধ	696 নাম : সুরেশ রায় পিতার নাম: হরিকান্ত রায় বাড়ির নং : n0058 বয়স : 69 লিঙ্গ : পুরুষ	WB/03/017/186368 ফটো উপলব্ধ
697 নাম : সমীর রায় পিতার নাম: অম্বু রায় বাড়ির নং : n0130 বয়স : 35 লিঙ্গ : পুরুষ	ZMJ1281914 ফটো উপলব্ধ	698 নাম : রনজিৎ রায় পিতার নাম: সুরেশ রায় বাড়ির নং : n0058 বয়স : 34 লিঙ্গ : পুরুষ	ZMJ1281658 ফটো উপলব্ধ	699 নাম : বৈশাখী রায় স্বামীর নাম: সুকারু রায় বাড়ির নং : n0130 বয়স : 86 লিঙ্গ : মহিলা	WB/03/017/186164 ফটো উপলব্ধ
700 নাম : সুরজিত রায় পিতার নাম: লক্ষ্মীকান্ত রায় বাড়ির নং : n0129 বয়স : 30 লিঙ্গ : পুরুষ	ZMJ1705219 ফটো উপলব্ধ	701 নাম : ভারতী রায় স্বামীর নাম: সুরেশ রায় বাড়ির নং : n0058 বয়স : 58 লিঙ্গ : মহিলা	WB/03/017/186344 ফটো উপলব্ধ	702 নাম : প্রেমানন্দ রায় পিতার নাম: উজানু রায় বাড়ির নং : n0122 বয়স : 33 লিঙ্গ : পুরুষ	ZMJ1572353 ফটো উপলব্ধ
703 নাম : জ্যোৎস্না রায় স্বামীর নাম: সঞ্জিৎ রায় বাড়ির নং : n0015 বয়স : 28 লিঙ্গ : মহিলা	ZMJ1904614 ফটো উপলব্ধ	704 নাম : রবি রায় পিতার নাম: সুরেন্দ্র নাথ রায় বাড়ির নং : n0122 বয়স : 41 লিঙ্গ : পুরুষ	MRK2858272 ফটো উপলব্ধ	705 নাম : অনুপমা রায় হাজরা স্বামীর নাম: টুটুন রায় বাড়ির নং : এন000 বয়স : 24 লিঙ্গ : মহিলা	ZMJ2486082 ফটো উপলব্ধ
706 নাম : মৌসমি রায় সরকার পিতার নাম: শ্যামল রায় সরকার বাড়ির নং : N0242 বয়স : 25 লিঙ্গ : মহিলা	ZMJ2171544 ফটো উপলব্ধ	707 নাম : শুক্রা রায় সরকার পিতার নাম: শ্যামল রায় সরকার বাড়ির নং : n0289 বয়স : 32 লিঙ্গ : মহিলা	ZMJ1572494 ফটো উপলব্ধ	708 নাম : মমতা রায়(অধিকারী) স্বামীর নাম: রাজেশ রায় বাড়ির নং : n0248 বয়স : 33 লিঙ্গ : মহিলা	ZMJ1615913 ফটো উপলব্ধ
Q 709 নাম : রানী কুমারী রায়(সিই) স্বামীর নাম: মহেশ শর্মা বাড়ির নং : N0243 বয়স : 30 লিঙ্গ : মহিলা	SKW1695519 ফটো উপলব্ধ	710 নাম : তপা রায়সরকার স্বামীর নাম: দুলাল সরকার বাড়ির নং : n0305 বয়স : 39 লিঙ্গ : মহিলা	ZMJ0280198 ফটো উপলব্ধ	711 নাম : উর্মিতা শর্মা পিতার নাম: সুনীল শর্মা বাড়ির নং : এন0261 বয়স : 25 লিঙ্গ : মহিলা	ZMJ2171163 ফটো উপলব্ধ
712 নাম : বিশ্বনাথ রায় পিতার নাম: প্রভাত রায় বাড়ির নং : n0047 বয়স : 36 লিঙ্গ : পুরুষ	MRK3314812 ফটো উপলব্ধ	713 নাম : মালতী শর্মা স্বামীর নাম: মজিন্দ্র শর্মা বাড়ির নং : n0007 বয়স : 49 লিঙ্গ : মহিলা	WB/03/017/186769 ফটো উপলব্ধ	714 নাম : মজিন্দ্র শর্মা পিতার নাম: উপেন শর্মা বাড়ির নং : n0007 বয়স : 59 লিঙ্গ : পুরুষ	MRK0369017 ফটো উপলব্ধ
715 নাম : রত্না শর্মা পিতার নাম: পরেশ শর্মা বাড়ির নং : n0047 বয়স : 44 লিঙ্গ : মহিলা	MRK3314820 ফটো উপলব্ধ	716 নাম : বিধান শর্মা পিতার নাম: পরেশ শর্মা বাড়ির নং : n0047 বয়স : 37 লিঙ্গ : পুরুষ	MRK3314838 ফটো উপলব্ধ	717 নাম : মামুন শর্মা স্বামীর নাম: মিন্টু শর্মা বাড়ির নং : n0047 বয়স : 31 লিঙ্গ : মহিলা	ZMJ1811314 ফটো উপলব্ধ
718 নাম : সম্পা রায় স্বামীর নাম: বিশ্বনাথ রায় বাড়ির নং : n0047 বয়স : 29 লিঙ্গ : মহিলা	ZMJ1904895 ফটো উপলব্ধ	719 নাম : রীতা শর্মা স্বামীর নাম: বিধান শর্মা বাড়ির নং : n0047 বয়স : 35 লিঙ্গ : মহিলা	ZMJ1572692 ফটো উপলব্ধ	720 নাম : উর্মিলা শর্মা স্বামীর নাম: উপেন শর্মা বাড়ির নং : n0007 বয়স : 91 লিঙ্গ : মহিলা	WB/03/017/186392 ফটো উপলব্ধ



বিধানসভা নির্বাচনক্ষেত্রের নং, নাম : 16-ময়নাগুড়ি
ভাগ নং, নাম : 1-বালুরবাড়ী ও মনসারবাড়ী, ৫,দেউশীরবাড়ী, মহামায়াপাড়া

721 নাম : তাপসী শর্মা পিতার নাম: শঙ্কর শর্মা বাড়ির নং : এন0237 বয়স : 31 লিঙ্গ : মহিলা	TJR1712371 ফটো উপলব্ধ	722 নাম : রীনা শর্মা স্বামীর নাম: পরেশ শর্মা বাড়ির নং : n0047 বয়স : 66 লিঙ্গ : মহিলা	WB/03/017/186112 ফটো উপলব্ধ	723 নাম : মিনু শর্মা পিতার নাম: পরেশ শর্মা বাড়ির নং : n0047 বয়স : 35 লিঙ্গ : পুরুষ	ZMJ1281724 ফটো উপলব্ধ
724 নাম : কনক লতা সমাদ্র স্বামীর নাম: নির্মল চন্দ্র রায় বাড়ির নং : এন0271 বয়স : 25 লিঙ্গ : মহিলা	ZMJ2486363 ফটো উপলব্ধ	Q 725 নাম : শিবা সরকার পিতার নাম: বাবলু সরকার বাড়ির নং : N0147 বয়স : 29 লিঙ্গ : পুরুষ	ZMJ1907757 ফটো উপলব্ধ	726 নাম : বিশাল সরকার পিতার নাম: আনন্দ চন্দ্র সরকার বাড়ির নং : 171 বয়স : 21 লিঙ্গ : পুরুষ	ZMJ2650430 ফটো উপলব্ধ
727 নাম : বাদল সরকার পিতার নাম: যতীন্দ্র নাথ সরকার বাড়ির নং : n0101 বয়স : 29 লিঙ্গ : পুরুষ	ZMJ1811231 ফটো উপলব্ধ	728 নাম : ববিতা সরকার পিতার নাম: নিরঞ্জন সরকার বাড়ির নং : নন্দী পারা বয়স : 24 লিঙ্গ : মহিলা	ZMJ2408847 ফটো উপলব্ধ	729 নাম : ফুলমালা সরকার স্বামীর নাম: উপেন্দ্র নাথ সরকার বাড়ির নং : n0287 বয়স : 50 লিঙ্গ : মহিলা	ZMJ1572478 ফটো উপলব্ধ
730 নাম : সম্পা রায় সরকার স্বামীর নাম: সৌমেন সরকার বাড়ির নং : n0041 বয়স : 36 লিঙ্গ : মহিলা	ZMJ1904747 ফটো উপলব্ধ	731 নাম : রবীন্দ্র নাথ সরকার পিতার নাম: প্রসন্ন কুমার সরকার বাড়ির নং : n0145 বয়স : 66 লিঙ্গ : পুরুষ	MRK2858546 ফটো উপলব্ধ	732 নাম : অমল সরকার পিতার নাম: যতীন্দ্র চন্দ্র সরকার বাড়ির নং : n0101 বয়স : 42 লিঙ্গ : পুরুষ	MRK3047453 ফটো উপলব্ধ
733 নাম : বিনয় রসরকার পিতার নাম: যতীন্দ্র চন্দ্র সরকার বাড়ির নং : n0101 বয়স : 29 লিঙ্গ : পুরুষ	ZMJ1811249 ফটো উপলব্ধ	734 নাম : শুভাজ্যোতী সরকার পিতার নাম: গোপাল সরকার বাড়ির নং : এন0026 বয়স : 22 লিঙ্গ : পুরুষ	ZMJ2554053 ফটো উপলব্ধ	735 নাম : সবিতা সরকার স্বামীর নাম: গোপাল চন্দ্র সরকার বাড়ির নং : n0026 বয়স : 42 লিঙ্গ : মহিলা	MRK3213675 ফটো উপলব্ধ
736 নাম : নমিতা সরকার স্বামীর নাম: রবীন্দ্র নাথ সরকার বাড়ির নং : n0144 বয়স : 61 লিঙ্গ : মহিলা	MRK2858553 ফটো উপলব্ধ	737 নাম : সুজাতা সরকার স্বামীর নাম: বাবলু সরকার বাড়ির নং : N0147 বয়স : 48 লিঙ্গ : মহিলা	CGT2223873 ফটো উপলব্ধ	#2 738 নাম : শুভম সরকার পিতার নাম: কাঞ্চন বিকাশ সরকার বাড়ির নং : n0039 বয়স : 30 লিঙ্গ : পুরুষ	ZMJ1705417 ফটো উপলব্ধ
739 নাম : মিনারানী সরকার স্বামীর নাম: সুরেন্দ্র সরকার বাড়ির নং : n0041 বয়স : 63 লিঙ্গ : মহিলা	WB/03/017/186479 ফটো উপলব্ধ	740 নাম : ননীবালা রায় স্বামীর নাম: সহজমন রায় বাড়ির নং : n0041 বয়স : 59 লিঙ্গ : মহিলা	WB/03/017/186336 ফটো উপলব্ধ	741 নাম : আনন্দ চন্দ্র সরকার পিতার নাম: রহিদাস সরকার বাড়ির নং : n0136 বয়স : 59 লিঙ্গ : পুরুষ	WB/03/017/120904 ফটো উপলব্ধ
742 নাম : অনিতা সরকার স্বামীর নাম: যতীন্দ্র সরকার বাড়ির নং : n0101 বয়স : 61 লিঙ্গ : মহিলা	WB/03/017/186548 ফটো উপলব্ধ	743 নাম : সৌমেন সরকার পিতার নাম: সুরেন্দ্র নাথ সরকার বাড়ির নং : n0041 বয়স : 38 লিঙ্গ : পুরুষ	MRK3047495 ফটো উপলব্ধ	744 নাম : কমল সরকার পিতার নাম: যতীন্দ্র চন্দ্র সরকার বাড়ির নং : n0101 বয়স : 34 লিঙ্গ : পুরুষ	ZMJ1705490 ফটো উপলব্ধ
745 নাম : সুরজিৎ সরকার পিতার নাম: রবীন্দ্রনাথ সরকার বাড়ির নং : n0145 বয়স : 29 লিঙ্গ : পুরুষ	ZMJ1811306 ফটো উপলব্ধ	746 নাম : শিখা রায় স্বামীর নাম: ধনঞ্জয় রায় বাড়ির নং : এন0026 বয়স : 30 লিঙ্গ : মহিলা	ZMJ1897024 ফটো উপলব্ধ	747 নাম : যতীন্দ্র চন্দ্র সরকার পিতার নাম: ডাউরী সরকার বাড়ির নং : n0101 বয়স : 73 লিঙ্গ : পুরুষ	ZMJ2298347 ফটো উপলব্ধ
748 নাম : প্রতিমারানী সরকার স্বামীর নাম: কাঞ্চন বিকাশ সরকার বাড়ির নং : n0039 বয়স : 61 লিঙ্গ : মহিলা	WB/03/017/114060 ফটো উপলব্ধ	749 নাম : বিউটি সাহা(রায়) স্বামীর নাম: বিকাশ রায় বাড়ির নং : n0026 বয়স : 42 লিঙ্গ : মহিলা	ZMJ1904739 ফটো উপলব্ধ	750 নাম : অঞ্জনা সরকার স্বামীর নাম: আনন্দ সরকার বাড়ির নং : n0136 বয়স : 53 লিঙ্গ : মহিলা	MRK3222106 ফটো উপলব্ধ



বিধানসভা নির্বাচনক্ষেত্রের নং, নাম : 16-ময়নাগুড়ি
ভাগ নং, নাম : 1-বালুরবাড়ী ও মনসারবাড়ী, ৫,দেউশীরবাড়ী, মহামায়াপাড়া

751 নাম : মিল্টন সরকার পিতার নাম: মরিনা সরকার বাড়ির নং : N0257 বয়স : 27 লিঙ্গ : পুরুষ	ZMJ2006047 ফটো উপলব্ধ	752 নাম : বিকাশ রায় পিতার নাম: সন্তোষ রায় বাড়ির নং : n0026 বয়স : 43 লিঙ্গ : পুরুষ	MRK2577872 ফটো উপলব্ধ	753 নাম : সুস্মিতা রায় স্বামীর নাম: রঞ্জিত রায় বাড়ির নং : এন0058 বয়স : 28 লিঙ্গ : মহিলা	NEV2046951 ফটো উপলব্ধ
754 নাম : প্রিতম সরকার পিতার নাম: কাঞ্চন বিকাশ সরকার বাড়ির নং : n0039 বয়স : 32 লিঙ্গ : পুরুষ	ZMJ1572304 ফটো উপলব্ধ	755 নাম : নিলীমা সেন পিতার নাম: কার্তিক চন্দ্র সেন বাড়ির নং : n0032 বয়স : 28 লিঙ্গ : মহিলা	ZMJ1904937 ফটো উপলব্ধ	756 নাম : প্রসেনজিৎ সেন পিতার নাম: ভূপাল সেন বাড়ির নং : এন0011 বয়স : 25 লিঙ্গ : পুরুষ	ZMJ2171551 ফটো উপলব্ধ
757 নাম : দেবযানী সেন পিতার নাম: অরুণ সেন বাড়ির নং : এন0002 বয়স : 24 লিঙ্গ : মহিলা	ZMJ2481976 ফটো উপলব্ধ	758 নাম : নারায়ন সেন পিতার নাম: রমেশ সেন বাড়ির নং : এন0183 বয়স : 25 লিঙ্গ : পুরুষ	ZMJ2171312 ফটো উপলব্ধ	759 নাম : নৃপেন্দ্রনাথ সেন পিতার নাম: ঘনশ্যাম সেন বাড়ির নং : n0024 বয়স : 70 লিঙ্গ : পুরুষ	ZMJ2297216 ফটো উপলব্ধ
760 নাম : শশাঙ্ককুমার সেন পিতার নাম: নবীনচন্দ্র সেন বাড়ির নং : n0002 বয়স : 87 লিঙ্গ : পুরুষ	WB/03/017/186166 ফটো উপলব্ধ	761 নাম : দীপালি সেন স্বামীর নাম: কার্তিক চন্দ্র সেন বাড়ির নং : n0032 বয়স : 61 লিঙ্গ : মহিলা	ZMJ2291714 ফটো উপলব্ধ	762 নাম : বাপ্পি সেন মায়ের নাম: প্রমীলা সেন বাড়ির নং : n0011 বয়স : 46 লিঙ্গ : পুরুষ	MRK2578094 ফটো উপলব্ধ
763 নাম : শীউলী সেন পিতার নাম: রবীন্দ্রনাথ সেন বাড়ির নং : N0040 বয়স : 24 লিঙ্গ : মহিলা	ZMJ2419083 ফটো উপলব্ধ	764 নাম : ভূপাল সেন পিতার নাম: খগেন্দ্র নাথ সেন বাড়ির নং : n0011 বয়স : 53 লিঙ্গ : পুরুষ	ZMJ2588598 ফটো উপলব্ধ	765 নাম : বাসন্তি সেন স্বামীর নাম: নেপাল সেন বাড়ির নং : n0011 বয়স : 41 লিঙ্গ : মহিলা	ZMJ1281856 ফটো উপলব্ধ
766 নাম : অসিত সেন পিতার নাম: নৃপেন্দ্রনাথ সেন বাড়ির নং : n0024 বয়স : 38 লিঙ্গ : পুরুষ	MRK3213857 ফটো উপলব্ধ	767 নাম : সুমিত্রা সেন স্বামীর নাম: ভূপাল সেন বাড়ির নং : n0011 বয়স : 46 লিঙ্গ : মহিলা	MRK2578086 ফটো উপলব্ধ	768 নাম : নেপাল সেন পিতার নাম: প্রমীলা সেন বাড়ির নং : n0011 বয়স : 51 লিঙ্গ : পুরুষ	WB/03/017/186532 ফটো উপলব্ধ
769 নাম : বিথিকা সেন স্বামীর নাম: হরিপদ সেন বাড়ির নং : N0259 বয়স : 31 লিঙ্গ : মহিলা	ZMJ1706050 ফটো উপলব্ধ	770 নাম : শিউলী সেন স্বামীর নাম: অসিত সেন বাড়ির নং : n0024 বয়স : 37 লিঙ্গ : মহিলা	ZMJ1904804 ফটো উপলব্ধ	771 নাম : পূর্ণিমা সেন স্বামীর নাম: অনিল সেন বাড়ির নং : n0120 বয়স : 67 লিঙ্গ : মহিলা	WB/03/017/186599 ফটো উপলব্ধ
772 নাম : পম্পা সেন স্বামীর নাম: বাপ্পি সেন বাড়ির নং : n0011 বয়স : 36 লিঙ্গ : মহিলা	ZMJ1281898 ফটো উপলব্ধ	773 নাম : দিপু সেন পিতার নাম: ভূপেন্দ্র নাথ সেন বাড়ির নং : n0040 বয়স : 52 লিঙ্গ : পুরুষ	ZMJ2510485 ফটো উপলব্ধ	774 নাম : রাধা রানী সেন স্বামীর নাম: রবীন্দ্র নাথ সেন বাড়ির নং : n0040 বয়স : 46 লিঙ্গ : মহিলা	MRK3047552 ফটো উপলব্ধ
775 নাম : কাজল সেন পিতার নাম: বিকুল সেন বাড়ির নং : n0040 বয়স : 31 লিঙ্গ : পুরুষ	ZMJ1572429 ফটো উপলব্ধ	776 নাম : বিরজা সেন স্বামীর নাম: বিকুল সেন বাড়ির নং : n0040 বয়স : 58 লিঙ্গ : মহিলা	WB/03/017/186433 ফটো উপলব্ধ	777 নাম : অরুণ সেন পিতার নাম: শশাঙ্ক কুমার সেন বাড়ির নং : এন0002 বয়স : 50 লিঙ্গ : পুরুষ	ZMJ2486546 ফটো উপলব্ধ
778 নাম : মামনি বর্মন(সেন) স্বামীর নাম: মানব সেন বাড়ির নং : n0120 বয়স : 29 লিঙ্গ : মহিলা	ZMJ1904903 ফটো উপলব্ধ	779 নাম : দিলীপ সেন পিতার নাম: রমেশ সেন বাড়ির নং : n0302 বয়স : 53 লিঙ্গ : পুরুষ	WB/03/015/540044 ফটো উপলব্ধ	780 নাম : কনক সেন মায়ের নাম: পূর্ণিমা সেন বাড়ির নং : n0120 বয়স : 36 লিঙ্গ : পুরুষ	ZMJ0554998 ফটো উপলব্ধ



বিধানসভা নির্বাচনক্ষেত্রের নং, নাম : 16-ময়নাগুড়ি
ভাগ নং, নাম : 1-বালুরবাড়ী ও মনসারবাড়ী, ৫,দেউশীরবাড়ী, মহামায়াপাড়া

781 নাম : প্রমিলা সেন স্বামীর নাম: খগেন্দ্র সেন বাড়ির নং : n0011 বয়স : 76 লিঙ্গ : মহিলা ফটো উপলব্ধ	WB/03/017/186302	782 নাম : অনিরুদ্ধ সেন পিতার নাম: শশাঙ্ককুমার সেন বাড়ির নং : n0002 বয়স : 55 লিঙ্গ : পুরুষ ফটো উপলব্ধ	WB/03/017/186315	783 নাম : রিক্কু সেন পিতার নাম: বিকুল সেন বাড়ির নং : n0040 বয়স : 29 লিঙ্গ : পুরুষ ফটো উপলব্ধ	ZMJ1811215
784 নাম : মানব সেন পিতার নাম: অনিল সেন বাড়ির নং : n0120 বয়স : 43 লিঙ্গ : পুরুষ ফটো উপলব্ধ	MRK2578078	785 নাম : বিকুল সেন পিতার নাম: ভূপেন্দ্র নাথ সেন বাড়ির নং : n0040 বয়স : 53 লিঙ্গ : পুরুষ ফটো উপলব্ধ	WB/03/017/186444	786 নাম : পবিত্রা সেন স্বামীর নাম: দীপু সেন বাড়ির নং : n0040 বয়স : 39 লিঙ্গ : মহিলা ফটো উপলব্ধ	MRK3314762
787 নাম : কবিতা সেন স্বামীর নাম: প্রতাপ সেন বাড়ির নং : n0288 বয়স : 35 লিঙ্গ : মহিলা ফটো উপলব্ধ	ZMJ1572486	788 নাম : মায়ারানী সেন স্বামীর নাম: শশাঙ্ককুমার সেন বাড়ির নং : n0002 বয়স : 81 লিঙ্গ : মহিলা ফটো উপলব্ধ	ZMJ2661171	#2 789 নাম : তুলিকা সেন পিতার নাম: পিন্টু সেন বাড়ির নং : এন0000 বয়স : 27 লিঙ্গ : মহিলা ফটো উপলব্ধ	ZMJ2006203
790 নাম : দেবজ্যোতি সেন পিতার নাম: অরুণ সেন বাড়ির নং : এন0002 বয়স : 26 লিঙ্গ : পুরুষ ফটো উপলব্ধ	ZMJ2171429	791 নাম : রবীন্দ্র নাথ সেন পিতার নাম: ভূপেন্দ্র নাথ সেন বাড়ির নং : n0040 বয়স : 57 লিঙ্গ : পুরুষ ফটো উপলব্ধ	MRK3047545	792 নাম : বেবী সেন(সরকার) স্বামীর নাম: দিলীপ সেন বাড়ির নং : n0301 বয়স : 40 লিঙ্গ : মহিলা ফটো উপলব্ধ	ZMJ1319813
793 নাম : রীতা ভূইমালি স্বামীর নাম: শম্ভু ভূইমালি বাড়ির নং : এন0175 বয়স : 34 লিঙ্গ : মহিলা ফটো উপলব্ধ	ZMJ2685501	794 নাম : মোমিতা ভট্টাচার্জী পিতার নাম: নারায়ণ ভট্টাচার্জী বাড়ির নং : এন0102 বয়স : 20 লিঙ্গ : মহিলা ফটো উপলব্ধ	ZMJ2724029	795 নাম : টুম্পা রায় পিতার নাম: ছবিন রায় বাড়ির নং : এন0032 বয়স : 20 লিঙ্গ : মহিলা ফটো উপলব্ধ	ZMJ2737385
796 নাম : সঞ্জয় রায় পিতার নাম: বীরেন রায় বাড়ির নং : এন0048 বয়স : 22 লিঙ্গ : পুরুষ ফটো উপলব্ধ	ZMJ2732303	797 নাম : রজনী রায় পিতার নাম: খোকা রায় বাড়ির নং : এন0082 বয়স : 20 লিঙ্গ : পুরুষ ফটো উপলব্ধ	ZMJ2679728	798 নাম : জগন্নাথ রায় পিতার নাম: নরেশ চন্দ্র রায় বাড়ির নং : গর্তলি জলপেশ বয়স : 36 লিঙ্গ : পুরুষ ফটো উপলব্ধ	NEV1006048
799 নাম : কল্লোল সরকার পিতার নাম: ভানুজা সরকার বাড়ির নং : এন0017 বয়স : 40 লিঙ্গ : পুরুষ ফটো উপলব্ধ	MRK2829372	800 নাম : নন্দিনী বর্মন পিতার নাম: ঈশ্বর চন্দ্র বর্মন বাড়ির নং : এন0118 বয়স : 26 লিঙ্গ : মহিলা ফটো উপলব্ধ	RIY2242444	801 নাম : পুতুল রায় স্বামীর নাম: শম্ভু রায় বাড়ির নং : এন0077 বয়স : 34 লিঙ্গ : মহিলা ফটো উপলব্ধ	ZMJ1385574
802 নাম : দীপশিখা রায় পিতার নাম: বিমল রায় বাড়ির নং : এন0104 বয়স : 19 লিঙ্গ : মহিলা ফটো উপলব্ধ	ZMJ2754950	803 নাম : মনিষা রায় পিতার নাম: নকুল চন্দ্র রায় বাড়ির নং : এন0050 বয়স : 19 লিঙ্গ : মহিলা ফটো উপলব্ধ	ZMJ2755114	804 নাম : দেবশিতা সেন পিতার নাম: রবীন্দ্র নাথ সেন বাড়ির নং : এন0040 বয়স : 19 লিঙ্গ : মহিলা ফটো উপলব্ধ	ZMJ2755122
805 নাম : রেনেসা দেব পিতার নাম: সৌম্যদীপ দেব বাড়ির নং : এন0008 বয়স : 19 লিঙ্গ : মহিলা ফটো উপলব্ধ	ZMJ2755569	806 নাম : অরুণ রায় পিতার নাম: অপেন রায় বাড়ির নং : এন0035 বয়স : 19 লিঙ্গ : পুরুষ ফটো উপলব্ধ	ZMJ2760304	807 নাম : বর্ণালী দাস পিতার নাম: সুকুমার দাস বাড়ির নং : এন0010 বয়স : 19 লিঙ্গ : মহিলা ফটো উপলব্ধ	ZMJ2761369
808 নাম : সুরজিৎ রায় পিতার নাম: কৃষ্ণ কান্ত রায় বাড়ির নং : এন0286 বয়স : 19 লিঙ্গ : পুরুষ ফটো উপলব্ধ	ZMJ2762078	809 নাম : মানব রায় পিতার নাম: নরহরি রায় বাড়ির নং : এন0075 বয়স : 19 লিঙ্গ : পুরুষ ফটো উপলব্ধ	ZMJ2762987	810 নাম : মনোজ রায় পিতার নাম: দীপক রায় বাড়ির নং : এন0198 বয়স : 19 লিঙ্গ : পুরুষ ফটো উপলব্ধ	ZMJ2764868



বিধানসভা নির্বাচনক্ষেত্রের নং, নাম : 16-ময়নাগুড়ি
ভাগ নং, নাম : 1-বালুরবাড়ী ও মনসারবাড়ী, ৫,দউশীরবাড়ী, মহামায়াপাড়া

811	ZMJ2765162	নাম : বৃষ্টি বর্মন পিতার নাম: সত্যেন্দ্র নাথ বর্মন বাড়ির নং : এন0099 বয়স : 19 লিঙ্গ : মহিলা	ফটো উপলব্ধ	812	ZMJ2765501	নাম : শুভ রায় পিতার নাম: সুকুমার রায় বাড়ির নং : এন0061 বয়স : 19 লিঙ্গ : পুরুষ	ফটো উপলব্ধ	813	ZMJ2765642	নাম : ভাস্বতী দাস পিতার নাম: গৌতম দাস বাড়ির নং : এন006 বয়স : 19 লিঙ্গ : মহিলা	ফটো উপলব্ধ
814	CGT2158871	নাম : মাধবী রায় স্বামীর নাম: প্রভাত রায় বাড়ির নং : এন0095 বয়স : 44 লিঙ্গ : মহিলা	ফটো উপলব্ধ	815	CGT2434744	নাম : প্রভাত রায় পিতার নাম: নৃপেন্দ্রনাথ রায় বাড়ির নং : এন0095 বয়স : 43 লিঙ্গ : পুরুষ	ফটো উপলব্ধ	816	ZMJ2774339	নাম : মনোজিৎ রায় পিতার নাম: ভরত রায় বাড়ির নং : এন.00 বয়স : 20 লিঙ্গ : পুরুষ	ফটো উপলব্ধ
817	ZMJ2775385	নাম : সাগরিকা রায় পিতার নাম: অনিল রায় বাড়ির নং : এন0050 বয়স : 21 লিঙ্গ : মহিলা	ফটো উপলব্ধ	818	ZMJ2782464	নাম : সুদীপ রায় পিতার নাম: ভাগ্যমন রায় বাড়ির নং : এন00 বয়স : 20 লিঙ্গ : পুরুষ	ফটো উপলব্ধ	819	YSL2406874	নাম : রবিতা বর্মন রায় স্বামীর নাম: মনমোহন রায় বাড়ির নং : এন0122 বয়স : 25 লিঙ্গ : মহিলা	ফটো উপলব্ধ
820	ZMJ2784833	নাম : শুক্লা রায় স্বামীর নাম: সুকমল রায় বাড়ির নং : এন0081 বয়স : 24 লিঙ্গ : মহিলা	ফটো উপলব্ধ	821	ZMJ2785327	নাম : সমীর ভট্টাচার্জী পিতার নাম: যোগেন্দ্র নাথ ভট্টাচার্জী বাড়ির নং : গড়তলী জলেশ বয়স : 56 লিঙ্গ : পুরুষ	ফটো উপলব্ধ	822	ZMJ2016301	নাম : দিপিকা রায় পিতার নাম: হরগোবিন্দ রায় বাড়ির নং : এন0115 বয়স : 27 লিঙ্গ : মহিলা	ফটো উপলব্ধ
823	ZMJ2786531	নাম : রেনুকা রায় স্বামীর নাম: রঞ্জন রায় বাড়ির নং : এন0049 বয়স : 21 লিঙ্গ : মহিলা	ফটো উপলব্ধ	824	ZMJ2789683	নাম : অভিজিৎ রায় পিতার নাম: মানিকচন্দ্র রায় বাড়ির নং : নং.00 বয়স : 20 লিঙ্গ : পুরুষ	ফটো উপলব্ধ	825	ZMJ2791507	নাম : তুষার রায় পিতার নাম: অনন্ত রায় বাড়ির নং : এন0078 বয়স : 20 লিঙ্গ : পুরুষ	ফটো উপলব্ধ
826	ZMJ2792760	নাম : নন্দিনী রায় পিতার নাম: দীপক রায় বাড়ির নং : এন0103 বয়স : 19 লিঙ্গ : মহিলা	ফটো উপলব্ধ	827	ZMJ2795680	নাম : তাপশী রায় বর্মন স্বামীর নাম: সমীর রায় বাড়ির নং : এন0081 বয়স : 21 লিঙ্গ : মহিলা	ফটো উপলব্ধ	828	ZMJ2472835	নাম : লতিকা রায় মোহন্ত স্বামীর নাম: অলোক মোহন্ত বাড়ির নং : এন0412 বয়স : 23 লিঙ্গ : মহিলা	ফটো উপলব্ধ
829	ZMJ2803989	নাম : উদয়ন চন্দ্র রায় পিতার নাম: নারায়ণ চন্দ্র রায় বাড়ির নং : এন0083 বয়স : 19 লিঙ্গ : পুরুষ	ফটো উপলব্ধ	830	ZMJ2577757	নাম : অপর্ণা রায় পিতার নাম: নলিনী কান্ত রায় বাড়ির নং : এন0039 বয়স : 23 লিঙ্গ : মহিলা	ফটো উপলব্ধ	831	ZMJ2806321	নাম : অঞ্জনা রায় পিতার নাম: অমৃত রায় বাড়ির নং : এন0028 বয়স : 19 লিঙ্গ : মহিলা	ফটো উপলব্ধ

বিধানসভা নির্বাচনক্ষেত্রের নং, নাম : 16-ময়নাগুড়ি
ভাগ নং, নাম : 2-নন্দী পাড়া ও টুমবাড়ী (জ্ঞানার বাড়ী)

832	ZMJ2479442	নাম : প্রিয়াংকা রায় পিতার নাম: দেবেশ্বর রায় বাড়ির নং : এন0374 বয়স : 23 লিঙ্গ : মহিলা	ফটো উপলব্ধ	833	ZMJ2077337	নাম : সঙ্গিতা রায় পিতার নাম: সুভাস রায় বাড়ির নং : এন0101 বয়স : 27 লিঙ্গ : মহিলা	ফটো উপলব্ধ	834	ZMJ2298263	নাম : যামিনী রায় স্বামীর নাম: জ্যোতিষ রায় বাড়ির নং : n0269 বয়স : 57 লিঙ্গ : মহিলা	ফটো উপলব্ধ
835	MRK3314937	নাম : দীনোনাথ রায় পিতার নাম: জ্যোতিষ রায় বাড়ির নং : n0269 বয়স : 37 লিঙ্গ : পুরুষ	ফটো উপলব্ধ	836	ZMJ2298255	নাম : জ্যোতিষ রায় পিতার নাম: তুরিমোহন রায় বাড়ির নং : n0269 বয়স : 61 লিঙ্গ : পুরুষ	ফটো উপলব্ধ	837	ZMJ2098325	নাম : নিবেদিতা রায় পিতার নাম: দীনোনাথ রায় বাড়ির নং : এন0269 বয়স : 26 লিঙ্গ : মহিলা	ফটো উপলব্ধ
838	MRK3047735	নাম : রমেশ সেন পিতার নাম: ধীরেন সেন বাড়ির নং : n0183 বয়স : 46 লিঙ্গ : পুরুষ	ফটো উপলব্ধ	839	MRK1386820	নাম : সুশান্ত অধিকারী পিতার নাম: হরিশ অধিকারী বাড়ির নং : n0225 বয়স : 47 লিঙ্গ : পুরুষ	ফটো উপলব্ধ	840	ZMJ2795706	নাম : জয়ন্ত অধিকারী পিতার নাম: হরিশ চন্দ্র অধিকারী বাড়ির নং : n0225 বয়স : 50 লিঙ্গ : পুরুষ	ফটো উপলব্ধ
841	WB/03/017/186703	নাম : অনন্ত অধিকারী পিতার নাম: হরিশচন্দ্র অধিকারী বাড়ির নং : n0225 বয়স : 62 লিঙ্গ : পুরুষ	ফটো উপলব্ধ	842	MRK3120805	নাম : বিমলা অধিকারী স্বামীর নাম: কৃষ্ণ অধিকারী বাড়ির নং : n0183 বয়স : 60 লিঙ্গ : মহিলা	ফটো উপলব্ধ	843	MRK3315066	নাম : রীনা অধিকারী স্বামীর নাম: হেমন্ত অধিকারী বাড়ির নং : n0225 বয়স : 37 লিঙ্গ : মহিলা	ফটো উপলব্ধ
844	MRK3047693	নাম : গীতা সেন স্বামীর নাম: রমেশ সেন বাড়ির নং : n0183 বয়স : 39 লিঙ্গ : মহিলা	ফটো উপলব্ধ	845	MRK3214301	নাম : সমীর অধিকারী মায়ের নাম: বিমলা অধিকারী বাড়ির নং : n0165 বয়স : 38 লিঙ্গ : পুরুষ	ফটো উপলব্ধ	846	WB/03/017/186303	নাম : হেমন্ত অধিকারী পিতার নাম: হরিশ চন্দ্র অধিকারী বাড়ির নং : n0225 বয়স : 49 লিঙ্গ : পুরুষ	ফটো উপলব্ধ
847	ZMJ1282045	নাম : সোনালিকা প্রামানিক(অধিকারী) স্বামীর নাম: সুশান্ত অধিকারী বাড়ির নং : n0225 বয়স : 40 লিঙ্গ : মহিলা	ফটো উপলব্ধ	848	ZMJ2553980	নাম : শিব সেন পিতার নাম: রমেশ সেন বাড়ির নং : এন0183 বয়স : 22 লিঙ্গ : পুরুষ	ফটো উপলব্ধ	849	ZMJ2509370	নাম : প্রভাতী অধিকারী স্বামীর নাম: অনন্ত অধিকারী বাড়ির নং : n0225 বয়স : 58 লিঙ্গ : মহিলা	ফটো উপলব্ধ
850	MRK1389014	নাম : প্রশান্ত অধিকারী পিতার নাম: হরিশ চন্দ্র অধিকারী বাড়ির নং : n0225 বয়স : 45 লিঙ্গ : পুরুষ	ফটো উপলব্ধ	851	ZMJ1459569	নাম : অর্পিতা অধিকারী পিতার নাম: অনন্ত অধিকারী বাড়ির নং : n0225 বয়স : 32 লিঙ্গ : মহিলা	ফটো উপলব্ধ	852	MRK3315025	নাম : পবিত্রিতা অধিকারী স্বামীর নাম: জয়ন্ত অধিকারী বাড়ির নং : n0225 বয়স : 38 লিঙ্গ : মহিলা	ফটো উপলব্ধ
853	ZMJ1459544	নাম : প্রসেনজিৎ কর্মকার পিতার নাম: জগদীশ কর্মকার বাড়ির নং : n0236 বয়স : 32 লিঙ্গ : পুরুষ	ফটো উপলব্ধ	854	ZMJ2481885	নাম : অজয় শর্মা পিতার নাম: দিলীপ শর্মা বাড়ির নং : এন0236 বয়স : 23 লিঙ্গ : পুরুষ	ফটো উপলব্ধ	855	ZMJ1459676	নাম : দিলীপ শর্মা পিতার নাম: বিশ্বনাথ শর্মা বাড়ির নং : n0236 বয়স : 56 লিঙ্গ : পুরুষ	ফটো উপলব্ধ
Q 856	ZMJ1459601	নাম : সাধনা কর্মকার স্বামীর নাম: হরিশঙ্কর কর্মকার বাড়ির নং : বয়স : 34 লিঙ্গ : মহিলা	ফটো উপলব্ধ	857	MRK3214186	নাম : হরিশঙ্কর কর্মকার পিতার নাম: জগদীশ কর্মকার বাড়ির নং : n0236 বয়স : 38 লিঙ্গ : পুরুষ	ফটো উপলব্ধ	858	ZMJ0555300	নাম : ছবিতা শর্মা স্বামীর নাম: দিলীপ শর্মা বাড়ির নং : n0236 বয়স : 45 লিঙ্গ : মহিলা	ফটো উপলব্ধ
859	WB/03/017/186015	নাম : গীতা কর্মকার স্বামীর নাম: জগদীশ কর্মকার বাড়ির নং : n0236 বয়স : 63 লিঙ্গ : মহিলা	ফটো উপলব্ধ	860	ZMJ1572882	নাম : পুনম কানু স্বামীর নাম: সঞ্জয় কানু বাড়ির নং : n0232 বয়স : 38 লিঙ্গ : মহিলা	ফটো উপলব্ধ	861	MRK3222833	নাম : সঙ্গীতা কানু স্বামীর নাম: দীননাথ কানু বাড়ির নং : n0232 বয়স : 41 লিঙ্গ : মহিলা	ফটো উপলব্ধ

862 নাম : প্রিয়াংকা কানু (শাহ) স্বামীর নাম: অজয় কানু বাড়ির নং : n0232 বয়স : 33 লিঙ্গ : মহিলা	ZMJ1905231 ফটো উপলব্ধ	863 নাম : রিতুদেবী কানু স্বামীর নাম: নারায়ন কানু বাড়ির নং : n0234 বয়স : 37 লিঙ্গ : মহিলা	ZMJ1385673 ফটো উপলব্ধ	864 নাম : মধুমিতা কানু স্বামীর নাম: প্রদ্যুৎ কানু বাড়ির নং : n0233 বয়স : 45 লিঙ্গ : মহিলা	MRK2858595 ফটো উপলব্ধ
865 নাম : দুহিতা ঠাকুর (কানু) স্বামীর নাম: রুপনারায়ন কানু বাড়ির নং : n0234 বয়স : 34 লিঙ্গ : মহিলা	ZMJ1705748 ফটো উপলব্ধ	866 নাম : সত্যনারায়ন কানু পিতার নাম: দুধনাথ কানু বাড়ির নং : n0234 বয়স : 60 লিঙ্গ : পুরুষ	WB/04/025/0759329 ফটো উপলব্ধ	867 নাম : সঞ্জয় কানু পিতার নাম: জওহরলাল কানু বাড়ির নং : n0232 বয়স : 43 লিঙ্গ : পুরুষ	MRK2578128 ফটো উপলব্ধ
868 নাম : প্রনয় কানু পিতার নাম: প্রদ্যুৎ কানু বাড়ির নং : এন0233 বয়স : 23 লিঙ্গ : পুরুষ	ZMJ2482289 ফটো উপলব্ধ	869 নাম : অজয় কানু পিতার নাম: জহরলাল কানু বাড়ির নং : n0232 বয়স : 40 লিঙ্গ : পুরুষ	MRK2859395 ফটো উপলব্ধ	870 নাম : নারায়ণ কানু পিতার নাম: দুধনাথ কানু বাড়ির নং : n0234 বয়স : 52 লিঙ্গ : পুরুষ	WB/03/017/186183 ফটো উপলব্ধ
871 নাম : মীরা কানু স্বামীর নাম: সত্যনারায়ন কানু বাড়ির নং : n0234 বয়স : 38 লিঙ্গ : মহিলা	ZMJ1572999 ফটো উপলব্ধ	872 নাম : বিজয় কানু পিতার নাম: সত্যনাথ কানু বাড়ির নং : এন0234 বয়স : 20 লিঙ্গ : পুরুষ	ZMJ2677953 ফটো উপলব্ধ	873 নাম : দীননাথ কানু পিতার নাম: জহরলাল কানু বাড়ির নং : n0232 বয়স : 53 লিঙ্গ : পুরুষ	WB/03/017/186013 ফটো উপলব্ধ
874 নাম : কিরন কানু (সাহা) স্বামীর নাম: দীনেশ কানু বাড়ির নং : n0233 বয়স : 44 লিঙ্গ : মহিলা	ZMJ2006161 ফটো উপলব্ধ	875 নাম : কৃষ্ণা রায়(কাথী) স্বামীর নাম: বাবলু (কাথী) বাড়ির নং : n0226 বয়স : 54 লিঙ্গ : মহিলা	WB/03/019/546631 ফটো উপলব্ধ	876 নাম : বাবলু কাথী পিতার নাম: রবীন্দ্র নাথ কাথী বাড়ির নং : n0226 বয়স : 59 লিঙ্গ : পুরুষ	WB/03/017/186744 ফটো উপলব্ধ
877 নাম : হীরক কাজী পিতার নাম: অজিত কুমার কাজী বাড়ির নং : এন0226 বয়স : 25 লিঙ্গ : পুরুষ	ZMJ2171593 ফটো উপলব্ধ	878 নাম : অজিত কুমার কাথী মায়ের নাম: বিভূতি ভূষণ কাথী বাড়ির নং : n0226 বয়স : 74 লিঙ্গ : পুরুষ	ZMJ2302560 ফটো উপলব্ধ	879 নাম : ধনেশী বর্মন কারজী স্বামীর নাম: নীলোৎপল কারজী বাড়ির নং : এন0226 বয়স : 23 লিঙ্গ : মহিলা	ZMJ2638450 ফটো উপলব্ধ
880 নাম : জ্যোতীময়ী কাথী স্বামীর নাম: রবীন্দ্র নাথ কাথী বাড়ির নং : n0226 বয়স : 81 লিঙ্গ : মহিলা	ZMJ2432383 ফটো উপলব্ধ	881 নাম : অসিত কুমার কাথী পিতার নাম: বিভূতি ভূষণ কারজী বাড়ির নং : n0226 বয়স : 70 লিঙ্গ : পুরুষ	MRK3120680 ফটো উপলব্ধ	882 নাম : কেদার কারজী পিতার নাম: রবীন্দ্র নাথ কারজী বাড়ির নং : n0226 বয়স : 63 লিঙ্গ : পুরুষ	ZMJ2285476 ফটো উপলব্ধ
883 নাম : কল্যাণী কাথী স্বামীর নাম: অজিত কুমার কাথী বাড়ির নং : n0226 বয়স : 62 লিঙ্গ : মহিলা	ZMJ2304293 ফটো উপলব্ধ	884 নাম : নীলোৎপল কাজী পিতার নাম: অজিত কুমার কাজী বাড়ির নং : n0226 বয়স : 31 লিঙ্গ : পুরুষ	ZMJ1572833 ফটো উপলব্ধ	885 নাম : অলীপ চক্রবর্তী পিতার নাম: সরোজ চক্রবর্তী বাড়ির নং : n0285 বয়স : 61 লিঙ্গ : পুরুষ	ZMJ1355361 ফটো উপলব্ধ
886 নাম : অনিলচন্দ্র চক্রবর্তী পিতার নাম: গিরীশচন্দ্র চক্রবর্তী বাড়ির নং : n0216 বয়স : 75 লিঙ্গ : পুরুষ	MRK2858645 ফটো উপলব্ধ	887 নাম : কল্যাণী চক্রবর্তী স্বামীর নাম: অলীপ চক্রবর্তী বাড়ির নং : n0284 বয়স : 53 লিঙ্গ : মহিলা	WB/03/011/045740 ফটো উপলব্ধ	888 নাম : উওম চক্রবর্তী পিতার নাম: অনিল চন্দ্র চক্রবর্তী বাড়ির নং : n0216 বয়স : 36 লিঙ্গ : পুরুষ	ZMJ1167550 ফটো উপলব্ধ
889 নাম : খগেন্দ্র নাথ চক্রবর্তী পিতার নাম: গিরীশ চন্দ্র চক্রবর্তী বাড়ির নং : n0280 বয়স : 77 লিঙ্গ : পুরুষ	ZMJ2311124 ফটো উপলব্ধ	890 নাম : সীমা দাশগুপ্ত স্বামীর নাম: অনিমেষ দাশগুপ্ত বাড়ির নং : n0222 বয়স : 69 লিঙ্গ : মহিলা	ZMJ2582997 ফটো উপলব্ধ	891 নাম : রীতা চক্রবর্তী স্বামীর নাম: গৌতম চক্রবর্তী বাড়ির নং : n0216 বয়স : 33 লিঙ্গ : মহিলা	ZMJ1705680 ফটো উপলব্ধ



বিধানসভা নির্বাচনক্ষেত্রের নং, নাম : 16-ময়নাগুড়ি
ভাগ নং, নাম : 2-নন্দী পাড়া ও টুমবাড়ী (জ্ঞানার বাড়ী)

892	MRK2858652	নাম : লক্ষ্মী চক্রবর্তী স্বামীর নাম: অনিলাচন্দ্র চক্রবর্তী বাড়ির নং : n0216 বয়স : 65 লিঙ্গ : মহিলা	ফটো উপলব্ধ	893	MRK2859403	নাম : পৌতম চক্রবর্তী পিতার নাম: অনিলা চক্রবর্তী বাড়ির নং : n0216 বয়স : 41 লিঙ্গ : পুরুষ	ফটো উপলব্ধ	894	ZMJ0555482	নাম : তন্ময় চক্রবর্তী পিতার নাম: খগেন্দ্রনাথ চক্রবর্তী বাড়ির নং : n0280 বয়স : 36 লিঙ্গ : পুরুষ	ফটো উপলব্ধ
895	WB/03/017/186228	নাম : হিরণ্ময়ী চক্রবর্তী স্বামীর নাম: প্রিয়নাথ চক্রবর্তী বাড়ির নং : n0222 বয়স : 85 লিঙ্গ : মহিলা	ফটো উপলব্ধ	896	WB/03/017/186229	নাম : মুক্তা চক্রবর্তী স্বামীর নাম: উমানাথ চক্রবর্তী বাড়ির নং : n0223 বয়স : 73 লিঙ্গ : মহিলা	ফটো উপলব্ধ	897	WB/03/017/186397	নাম : দেবব্রত চক্রবর্তী পিতার নাম: রথীন্দ্র নাথ চক্রবর্তী বাড়ির নং : n0219 বয়স : 52 লিঙ্গ : পুরুষ	ফটো উপলব্ধ
898	ZMJ1705623	নাম : দীপ্তি চক্রবর্তী স্বামীর নাম: দেবব্রত চক্রবর্তী বাড়ির নং : n0219 বয়স : 46 লিঙ্গ : মহিলা	ফটো উপলব্ধ	899	ZMJ1642768	নাম : মলয় চক্রবর্তী পিতার নাম: খগেন্দ্র নাথ চক্রবর্তী বাড়ির নং : n0280 বয়স : 33 লিঙ্গ : পুরুষ	ফটো উপলব্ধ	900	WB/03/017/108167	নাম : সুনিতি চক্রবর্তী স্বামীর নাম: খগেন্দ্র নাথ চক্রবর্তী বাড়ির নং : n0279 বয়স : 72 লিঙ্গ : মহিলা	ফটো উপলব্ধ
901	ZMJ2481927	নাম : দেবব্রত চক্রবর্তী পিতার নাম: অলীপ চক্রবর্তী বাড়ির নং : এন0285 বয়স : 23 লিঙ্গ : পুরুষ	ফটো উপলব্ধ	902	ZMJ1719608	নাম : ননীবালা রায় পিতার নাম: রমানাথ রায় বাড়ির নং : N0190 বয়স : 31 লিঙ্গ : মহিলা	ফটো উপলব্ধ	903	ZMJ2357432	নাম : ভবেশ চন্দ্র রায় পিতার নাম: তরনীকান্ত রায় বাড়ির নং : n0190 বয়স : 69 লিঙ্গ : পুরুষ	ফটো উপলব্ধ
904	WB/03/017/186564	নাম : লীলা রায় স্বামীর নাম: ভানু রায় বাড়ির নং : n0190 বয়স : 57 লিঙ্গ : মহিলা	ফটো উপলব্ধ	905	WB/03/017/186101	নাম : ভানু রায় পিতার নাম: খগিন রায় বাড়ির নং : n0190 বয়স : 66 লিঙ্গ : পুরুষ	ফটো উপলব্ধ	906	ZMJ2641694	নাম : পঞ্চমী রায় স্বামীর নাম: মুগাল রায় বাড়ির নং : এন0388 বয়স : 35 লিঙ্গ : মহিলা	ফটো উপলব্ধ
907	WB/03/017/186688	নাম : অশ্বালা রায় স্বামীর নাম: ভবেশ রায় বাড়ির নং : n0190 বয়স : 59 লিঙ্গ : মহিলা	ফটো উপলব্ধ	908	WB/03/017/186436	নাম : সুশীলা রায় স্বামীর নাম: ভবেশ রায় বাড়ির নং : n0190 বয়স : 61 লিঙ্গ : মহিলা	ফটো উপলব্ধ	909	MRK3315058	নাম : নিখিল রায় পিতার নাম: ভানু রায় বাড়ির নং : n0190 বয়স : 37 লিঙ্গ : পুরুষ	ফটো উপলব্ধ
910	ZMJ1459668	নাম : অভিজিৎ রায় পিতার নাম: ভবেশ চন্দ্র রায় বাড়ির নং : n0190 বয়স : 35 লিঙ্গ : পুরুষ	ফটো উপলব্ধ	911	ZMJ1459585	নাম : মুনাল রায় পিতার নাম: ভবেশ চন্দ্র রায় বাড়ির নং : n0190 বয়স : 33 লিঙ্গ : পুরুষ	ফটো উপলব্ধ	912	MRK2859429	নাম : রঞ্জন রায় পিতার নাম: ভবেশ রায় বাড়ির নং : n0190 বয়স : 40 লিঙ্গ : পুরুষ	ফটো উপলব্ধ
913	ZMJ2553972	নাম : সবিতা রায় স্বামীর নাম: নিখিল রায় বাড়ির নং : এন0190 বয়স : 27 লিঙ্গ : মহিলা	ফটো উপলব্ধ	914	WB/03/017/279106	নাম : নিলীমা চৌধুরী স্বামীর নাম: লালমোহন চৌধুরী বাড়ির নং : n0255 বয়স : 52 লিঙ্গ : মহিলা	ফটো উপলব্ধ	915	WB/03/017/186452	নাম : লক্ষ্মী চৌধুরী স্বামীর নাম: বিহারী চৌধুরী বাড়ির নং : n0276 বয়স : 81 লিঙ্গ : মহিলা	ফটো উপলব্ধ
916	MRK3213931	নাম : নিবারন চৌধুরী পিতার নাম: বিহারী চৌধুরী বাড়ির নং : n0276 বয়স : 41 লিঙ্গ : পুরুষ	ফটো উপলব্ধ	917	ZMJ1572932	নাম : রিতা রায় সরকার (চৌধুরী) স্বামীর নাম: পিন্টু চৌধুরী বাড়ির নং : n0264 বয়স : 32 লিঙ্গ : মহিলা	ফটো উপলব্ধ	918	ZMJ1572775	নাম : মনরঞ্জন চৌধুরী মায়ের নাম: সীতা চৌধুরী বাড়ির নং : n0264 বয়স : 42 লিঙ্গ : পুরুষ	ফটো উপলব্ধ
#2 919	ZMJ2006070	নাম : তুষার কান্তি চৌধুরী পিতার নাম: লালমোহন চৌধুরী বাড়ির নং : N0255 বয়স : 27 লিঙ্গ : পুরুষ	ফটো উপলব্ধ	920	ZMJ2554137	নাম : মৌ চৌধুরী মায়ের নাম: বর্না চৌধুরী বাড়ির নং : এন0276 বয়স : 22 লিঙ্গ : মহিলা	ফটো উপলব্ধ	921	ZMJ1905033	নাম : উজ্বলা রায় চৌধুরী স্বামীর নাম: মনরঞ্জন চৌধুরী বাড়ির নং : n0264 বয়স : 37 লিঙ্গ : মহিলা	ফটো উপলব্ধ



বিধানসভা নির্বাচনক্ষেত্রের নং, নাম : 16-ময়নাগুড়ি
ভাগ নং, নাম : 2-নন্দী পাড়া ও টুমবাড়ী (জ্ঞানার বাড়ী)

922 নাম : পারুল চৌধুরী স্বামীর নাম: জয়রাম চৌধুরী বাড়ির নং : n0264 বয়স : 36 লিঙ্গ : মহিলা	ZMJ1167436 ফটো উপলব্ধ	923 নাম : জয়রাম চৌধুরী পিতার নাম: কালিমোহন চৌধুরী বাড়ির নং : n0264 বয়স : 41 লিঙ্গ : পুরুষ	MRK2859452 ফটো উপলব্ধ	924 নাম : পিন্টু চৌধুরী পিতার নাম: কালিমোহন চৌধুরী বাড়ির নং : n0264 বয়স : 38 লিঙ্গ : পুরুষ	MRK3314986 ফটো উপলব্ধ
925 নাম : সুকুমার চৌধুরী পিতার নাম: কালী মোহন চৌধুরী বাড়ির নং : n0264 বয়স : 48 লিঙ্গ : পুরুষ	ZMJ2310316 ফটো উপলব্ধ	926 নাম : চন্দন চৌধুরী মায়ের নাম: মৃত বিহারী চৌধুরী বাড়ির নং : n0276 বয়স : 45 লিঙ্গ : পুরুষ	MRK2745065 ফটো উপলব্ধ	927 নাম : জ্যোৎস্না চৌধুরী স্বামীর নাম: সুকুমার চৌধুরী বাড়ির নং : n0264 বয়স : 44 লিঙ্গ : মহিলা	ZMJ1167501 ফটো উপলব্ধ
928 নাম : বর্না চৌধুরী স্বামীর নাম: নির্মল চৌধুরী বাড়ির নং : n0276 বয়স : 44 লিঙ্গ : মহিলা	MRK2745099 ফটো উপলব্ধ	929 নাম : বাবলু চৌধুরী পিতার নাম: বিহারী চৌধুরী বাড়ির নং : n0276 বয়স : 42 লিঙ্গ : পুরুষ	MRK3120714 ফটো উপলব্ধ	930 নাম : ভৈরব চৌধুরী মায়ের নাম: বর্না চৌধুরী বাড়ির নং : জলপেশ মন্দির বয়স : 20 লিঙ্গ : পুরুষ	ZMJ2680262 ফটো উপলব্ধ
931 নাম : লালমোহন চৌধুরী পিতার নাম: মোশাহেব চৌধুরী বাড়ির নং : n0255 বয়স : 78 লিঙ্গ : পুরুষ	WB/03/017/186199 ফটো উপলব্ধ	932 নাম : সমীর চৌধুরী পিতার নাম: কালিমোহন চৌধুরী বাড়ির নং : n0264 বয়স : 37 লিঙ্গ : পুরুষ	MRK3314994 ফটো উপলব্ধ	933 নাম : সীতা চৌধুরী স্বামীর নাম: কালিমোহন চৌধুরী বাড়ির নং : n0264 বয়স : 71 লিঙ্গ : মহিলা	WB/03/017/186252 ফটো উপলব্ধ
934 নাম : শান্তা রায় পিতার নাম: যোগেশ রায় বাড়ির নং : এন0248 বয়স : 27 লিঙ্গ : মহিলা	NGW2152353 ফটো উপলব্ধ	935 নাম : মিনা বা স্বামীর নাম: মহেশ চন্দ্র বা বাড়ির নং : n0375 বয়স : 69 লিঙ্গ : মহিলা	ZMJ2513075 ফটো উপলব্ধ	936 নাম : সুভাষ ঠাকুর পিতার নাম: রাজদেও ঠাকুর বাড়ির নং : n0231 বয়স : 41 লিঙ্গ : পুরুষ	ZMJ1811496 ফটো উপলব্ধ
937 নাম : নিকেশ ঠাকুর পিতার নাম: রাজদেও ঠাকুর বাড়ির নং : n0231 বয়স : 38 লিঙ্গ : পুরুষ	MRK3213980 ফটো উপলব্ধ	938 নাম : শৈলেশ ঠাকুর পিতার নাম: রাজদেও ঠাকুর বাড়ির নং : n0231 বয়স : 37 লিঙ্গ : পুরুষ	ZMJ1281989 ফটো উপলব্ধ	939 নাম : রিতা ঠাকুর স্বামীর নাম: সুভাষ ঠাকুর বাড়ির নং : n0231 বয়স : 37 লিঙ্গ : মহিলা	ZMJ1905223 ফটো উপলব্ধ
940 নাম : রাজদেও ঠাকুর পিতার নাম: রামপীরিত ঠাকুর বাড়ির নং : n0231 বয়স : 74 লিঙ্গ : পুরুষ	WB/03/017/186454 ফটো উপলব্ধ	941 নাম : অপর্ণা দাসগুপ্ত পিতার নাম: কেশবলাল দাসগুপ্ত বাড়ির নং : n0224 বয়স : 46 লিঙ্গ : মহিলা	MRK1388602 ফটো উপলব্ধ	942 নাম : প্রদীপ দাসগুপ্ত পিতার নাম: অনিমেষ দাসগুপ্ত বাড়ির নং : n0224 বয়স : 40 লিঙ্গ : পুরুষ	MRK2859387 ফটো উপলব্ধ
943 নাম : নন্দিনী (দাসগুপ্ত) রায় স্বামীর নাম: রঞ্জন রায় বাড়ির নং : n0189 বয়স : 38 লিঙ্গ : মহিলা	MRK3315009 ফটো উপলব্ধ	944 নাম : শান্তি দাসগুপ্ত স্বামীর নাম: কেশবলাল দাসগুপ্ত বাড়ির নং : n0224 বয়স : 72 লিঙ্গ : মহিলা	ZMJ2295038 ফটো উপলব্ধ	945 নাম : ধীরাজ দাসগুপ্ত পিতার নাম: অনিমেষ দাসগুপ্ত বাড়ির নং : n0224 বয়স : 28 লিঙ্গ : পুরুষ	ZMJ1905157 ফটো উপলব্ধ
946 নাম : ছন্দা দাসগুপ্ত পিতার নাম: কেশবলাল দাসগুপ্ত বাড়ির নং : n0224 বয়স : 39 লিঙ্গ : মহিলা	MRK3214137 ফটো উপলব্ধ	947 নাম : সুরজিৎ দাসগুপ্ত পিতার নাম: কেশবলাল দাসগুপ্ত বাড়ির নং : n0224 বয়স : 45 লিঙ্গ : পুরুষ	MRK1388875 ফটো উপলব্ধ	948 নাম : বিষ্ণু দাসগুপ্ত পিতার নাম: অনিমেষ দাসগুপ্ত বাড়ির নং : n0224 বয়স : 36 লিঙ্গ : পুরুষ	ZMJ1167535 ফটো উপলব্ধ
949 নাম : কানন দাসগুপ্ত স্বামীর নাম: পরেশ দাসগুপ্ত বাড়ির নং : n0189 বয়স : 61 লিঙ্গ : মহিলা	WB/03/017/186028 ফটো উপলব্ধ	950 নাম : মৌমিতা দাস পিতার নাম: মানিক দাস বাড়ির নং : n0006 বয়স : 27 লিঙ্গ : মহিলা	ZMJ2006252 ফটো উপলব্ধ	951 নাম : মুনাল দে পিতার নাম: চন্দন দে বাড়ির নং : n0218 বয়স : 42 লিঙ্গ : পুরুষ	MRK2858728 ফটো উপলব্ধ



বিধানসভা নির্বাচনক্ষেত্রের নং, নাম : 16-ময়নাগুড়ি
ভাগ নং, নাম : 2-নন্দী পাড়া ও টুমবাড়ী (জ্ঞানার বাড়ী)

952	MRK3314960	নাম : সম্পা দে সেন স্বামীর নাম: রাকেশ সেন বাড়ির নং : n0218 বয়স : 39 লিঙ্গ : মহিলা	ফটো উপলব্ধ	953	ZMJ1705581	নাম : স্নেহাশীষ দে পিতার নাম: চন্দন কৃষ্ণ দে বাড়ির নং : n0218 বয়স : 32 লিঙ্গ : পুরুষ	ফটো উপলব্ধ	954	ZMJ2617116	নাম : কনক দেবশর্মা পিতার নাম: উত্তম দেবশর্মা বাড়ির নং : এন0184 বয়স : 24 লিঙ্গ : পুরুষ	ফটো উপলব্ধ
955	WB/03/017/186129	নাম : লক্ষী দেবশর্মা স্বামীর নাম: ধীরেন্দ্রনাথ দেবশর্মা বাড়ির নং : n0184 বয়স : 71 লিঙ্গ : মহিলা	ফটো উপলব্ধ	956	MRK3214004	নাম : গীতা দেবশর্মা স্বামীর নাম: উত্তম দেবশর্মা বাড়ির নং : n0184 বয়স : 40 লিঙ্গ : মহিলা	ফটো উপলব্ধ	957	MRK2858751	নাম : উত্তম দেব শর্মা পিতার নাম: ধীরেন্দ্র দেব শর্মা বাড়ির নং : n0184 বয়স : 40 লিঙ্গ : পুরুষ	ফটো উপলব্ধ
958	MRK3214178	নাম : রমেন বর্মণ পিতার নাম: মুকুন্দ বর্মণ বাড়ির নং : n0239 বয়স : 39 লিঙ্গ : পুরুষ	ফটো উপলব্ধ	959	MRK3047636	নাম : সত্যেন্দ্র নাথ বর্মণ মায়ের নাম: মনসা বর্মণ বাড়ির নং : n0239 বয়স : 38 লিঙ্গ : পুরুষ	ফটো উপলব্ধ	960	MRK2858777	নাম : মানবেন্দ্র বর্মণ মায়ের নাম: মনসা বর্মণ বাড়ির নং : n0239 বয়স : 43 লিঙ্গ : পুরুষ	ফটো উপলব্ধ
961	WB/03/017/186324	নাম : মনসা বর্মণ স্বামীর নাম: মুকুন্দ বর্মণ বাড়ির নং : n0239 বয়স : 63 লিঙ্গ : মহিলা	ফটো উপলব্ধ	962	MRK2578185	নাম : চন্দনা রায় বর্মণ স্বামীর নাম: দিলীপ কুমার রায় বাড়ির নং : n0239 বয়স : 47 লিঙ্গ : মহিলা	ফটো উপলব্ধ	963	MRK3047651	নাম : রেখা ভূইমালী স্বামীর নাম: বাবলু ভূইমালী বাড়ির নং : n0166 বয়স : 38 লিঙ্গ : মহিলা	ফটো উপলব্ধ
964	ZMJ1904960	নাম : রবি ভূইমালী পিতার নাম: বাবলু ভূইমালী বাড়ির নং : n0166 বয়স : 31 লিঙ্গ : পুরুষ	ফটো উপলব্ধ	965	ZMJ1167543	নাম : সঞ্জিত ভূইমালী পিতার নাম: বাবলু ভূইমালী বাড়ির নং : n0166 বয়স : 35 লিঙ্গ : পুরুষ	ফটো উপলব্ধ	966	ZMJ1572783	নাম : রঞ্জিত ভূইমালী পিতার নাম: বাবলু ভূইমালী বাড়ির নং : n0166 বয়স : 32 লিঙ্গ : পুরুষ	ফটো উপলব্ধ
967	MRK3214095	নাম : বিশু ভূইমালী পিতার নাম: সুমিত্র ভূইমালী বাড়ির নং : n0175 বয়স : 40 লিঙ্গ : পুরুষ	ফটো উপলব্ধ	968	WB/03/017/186100	নাম : সুমিত্র ভূইমালী পিতার নাম: মনমোহন ভূইমালী বাড়ির নং : n0175 বয়স : 71 লিঙ্গ : পুরুষ	ফটো উপলব্ধ	969	ZMJ1905215	নাম : মমতা ভূইমালী স্বামীর নাম: কমল ভূইমালী বাড়ির নং : n0175 বয়স : 36 লিঙ্গ : মহিলা	ফটো উপলব্ধ
970	ZMJ1905009	নাম : প্রফুল্ল ভূইমালী পিতার নাম: মহেন্দ্র ভূইমালী বাড়ির নং : n0175 বয়স : 44 লিঙ্গ : পুরুষ	ফটো উপলব্ধ	971	MRK3214087	নাম : বৃধো ভূইমালী পিতার নাম: সুমিত্র ভূইমালী বাড়ির নং : n0175 বয়স : 40 লিঙ্গ : মহিলা	ফটো উপলব্ধ	972	ZMJ1167477	নাম : কমল ভূইমালী পিতার নাম: সুমিত্র ভূইমালী বাড়ির নং : n0175 বয়স : 35 লিঙ্গ : পুরুষ	ফটো উপলব্ধ
973	MRK3214103	নাম : সমত ভূইমালী পিতার নাম: সুমিত্র ভূইমালী বাড়ির নং : n0175 বয়স : 38 লিঙ্গ : পুরুষ	ফটো উপলব্ধ	974	ZMJ1573021	নাম : ববিতা ভূইমালী স্বামীর নাম: বিশু ভূইমালী বাড়ির নং : n0175 বয়স : 34 লিঙ্গ : মহিলা	ফটো উপলব্ধ	975	ZMJ2006104	নাম : অভিরূপ ভট্টাচার্যী পিতার নাম: কমল ভট্টাচার্যী বাড়ির নং : n0110 বয়স : 27 লিঙ্গ : পুরুষ	ফটো উপলব্ধ
976	WB/03/017/186491	নাম : গীতা ভট্টাচার্য স্বামীর নাম: অসিতবরণ ভট্টাচার্য বাড়ির নং : n0220 বয়স : 73 লিঙ্গ : মহিলা	ফটো উপলব্ধ	977	ZMJ2049310	নাম : সুদেষ্কা ভট্টাচার্য পিতার নাম: নারায়ণ ভট্টাচার্য বাড়ির নং : n0102 বয়স : 26 লিঙ্গ : মহিলা	ফটো উপলব্ধ	978	ZMJ2345072	নাম : শিখা চক্রবর্তী স্বামীর নাম: বিজয় চক্রবর্তী বাড়ির নং : n0220 বয়স : 55 লিঙ্গ : মহিলা	ফটো উপলব্ধ
979	MRK3214046	নাম : রুচি ভট্টাচার্য পিতার নাম: অসীত বরণ ভট্টাচার্য বাড়ির নং : n0220 বয়স : 37 লিঙ্গ : মহিলা	ফটো উপলব্ধ	980	ZMJ2305704	নাম : তপেশ ভট্টাচার্য পিতার নাম: ভগবান চন্দ্র ভট্টাচার্য বাড়ির নং : n0275 বয়স : 57 লিঙ্গ : পুরুষ	ফটো উপলব্ধ	981	ZMJ2049294	নাম : জীতেশ চক্রবর্তী পিতার নাম: বিজয় চক্রবর্তী বাড়ির নং : n0220 বয়স : 26 লিঙ্গ : পুরুষ	ফটো উপলব্ধ

982	WB/03/020/153378	নাম : সূতপা ভট্টাচার্য স্বামীর নাম: প্রনবকুমার ভট্টাচার্য বাড়ির নং : n0102 বয়স : 62 লিঙ্গ : মহিলা	ফটো উপলব্ধ	983	MRK3120755	নাম : কেয়া ভট্টাচার্য স্বামীর নাম: বিশ্বনাথ ভট্টাচার্য বাড়ির নং : n0278 বয়স : 54 লিঙ্গ : মহিলা	ফটো উপলব্ধ	984	ZMJ1573054	নাম : রিনা বা ভট্টাচার্য স্বামীর নাম: গোপাল ভট্টাচার্য বাড়ির নং : n0275 বয়স : 37 লিঙ্গ : মহিলা	ফটো উপলব্ধ
985	ZMJ2434397	নাম : বিজয় চক্রবর্তী পিতার নাম: নগেন্দ্রনাথ চক্রবর্তী বাড়ির নং : n0220 বয়স : 69 লিঙ্গ : পুরুষ	ফটো উপলব্ধ	986	WB/03/020/153676	নাম : প্রনবকুমার ভট্টাচার্য পিতার নাম: খগেন্দ্রনাথ ভট্টাচার্য বাড়ির নং : n0102 বয়স : 69 লিঙ্গ : পুরুষ	ফটো উপলব্ধ	987	MRK3120748	নাম : ছায়া রায় ভট্টাচার্য স্বামীর নাম: তপেশ ভট্টাচার্য বাড়ির নং : n0275 বয়স : 52 লিঙ্গ : মহিলা	ফটো উপলব্ধ
988	WB/03/017/186168	নাম : গোপাল ভট্টাচার্য পিতার নাম: ভগবান ভট্টাচার্য বাড়ির নং : n0275 বয়স : 51 লিঙ্গ : পুরুষ	ফটো উপলব্ধ	989	ZMJ1905025	নাম : চঞ্চলা রায় স্বামীর নাম: গোবিন্দ রায় বাড়ির নং : n0307 বয়স : 35 লিঙ্গ : মহিলা	ফটো উপলব্ধ	990	WB/03/017/186588	নাম : রেনুকা রায় স্বামীর নাম: সুবোধ রায় বাড়ির নং : n0267 বয়স : 71 লিঙ্গ : মহিলা	ফটো উপলব্ধ
991	ZMJ2617694	নাম : প্রনতি রায় পিতার নাম: মৃত চক্র ধর রায় বাড়ির নং : এন0082 বয়স : 21 লিঙ্গ : মহিলা	ফটো উপলব্ধ	992	ZMJ1705664	নাম : পরিতোষ রায় পিতার নাম: গোবিন্দ রায় বাড়ির নং : n0248 বয়স : 30 লিঙ্গ : পুরুষ	ফটো উপলব্ধ	993	MRK1388644	নাম : হৃদয় রায় পিতার নাম: ফলিন্দ্র রায় বাড়ির নং : n0270 বয়স : 47 লিঙ্গ : পুরুষ	ফটো উপলব্ধ
994	ZMJ1572940	নাম : দীপ্তি রায় স্বামীর নাম: কলিন চন্দ্র রায় বাড়ির নং : n0271 বয়স : 40 লিঙ্গ : মহিলা	ফটো উপলব্ধ	995	ZMJ1811439	নাম : স্বপ্না রায় স্বামীর নাম: ছবিন রায় বাড়ির নং : n0204 বয়স : 36 লিঙ্গ : মহিলা	ফটো উপলব্ধ	996	WB/03/017/186488	নাম : রত্না রায় স্বামীর নাম: বিরেন রায় বাড়ির নং : n0274 বয়স : 51 লিঙ্গ : মহিলা	ফটো উপলব্ধ
997	WB/03/017/186487	নাম : বিনে রায় স্বামীর নাম: প্রভাত রায় বাড়ির নং : n0273 বয়স : 56 লিঙ্গ : মহিলা	ফটো উপলব্ধ	998	WB/03/017/186648	নাম : সুনীল রায় পিতার নাম: জয়প্রসাদ রায় বাড়ির নং : n0191 বয়স : 61 লিঙ্গ : পুরুষ	ফটো উপলব্ধ	999	WB/03/017/186460	নাম : পরেশ রায় পিতার নাম: প্যারামোহন রায় বাড়ির নং : n0248 বয়স : 66 লিঙ্গ : পুরুষ	ফটো উপলব্ধ
1000	WB/03/017/186466	নাম : গনপতি রায় পিতার নাম: লাল্টু রায় বাড়ির নং : n0247 বয়স : 53 লিঙ্গ : পুরুষ	ফটো উপলব্ধ	1001	MRK1386861	নাম : মনুখ রায় পিতার নাম: তরনী রায় বাড়ির নং : n0228 বয়স : 50 লিঙ্গ : পুরুষ	ফটো উপলব্ধ	1002	WB/03/017/186625	নাম : পূর্ণচন্দ্র রায় পিতার নাম: রমনীমোহন রায় বাড়ির নং : n0213 বয়স : 51 লিঙ্গ : পুরুষ	ফটো উপলব্ধ
1003	MRK2578649	নাম : অমৃত রায় পিতার নাম: নিরঞ্জন রায় বাড়ির নং : n0187 বয়স : 43 লিঙ্গ : পুরুষ	ফটো উপলব্ধ	1004	WB/03/017/186730	নাম : কলিনচন্দ্র রায় পিতার নাম: দ্বিপমোহন রায় বাড়ির নং : n0271 বয়স : 56 লিঙ্গ : পুরুষ	ফটো উপলব্ধ	1005	WB/03/017/186470	নাম : নমিতা রায় স্বামীর নাম: রবীন্দ্রনাথ রায় বাড়ির নং : n0271 বয়স : 56 লিঙ্গ : মহিলা	ফটো উপলব্ধ
1006	ZMJ2418952	নাম : দীপেশ রায় পিতার নাম: রবিন রায় বাড়ির নং : N0043 বয়স : 24 লিঙ্গ : পুরুষ	ফটো উপলব্ধ	1007	WB/03/017/186284	নাম : ননীবালা রায় স্বামীর নাম: দিনেশ্বর রায় বাড়ির নং : n0185 বয়স : 78 লিঙ্গ : মহিলা	ফটো উপলব্ধ	1008	WB/03/017/186362	নাম : ভারতী রায় স্বামীর নাম: গদাই রায় বাড়ির নং : n0195 বয়স : 53 লিঙ্গ : মহিলা	ফটো উপলব্ধ
1009	MRK3047685	নাম : ছবিন রায় মায়ের নাম: ফুলবালা রায় বাড়ির নং : n0204 বয়স : 43 লিঙ্গ : পুরুষ	ফটো উপলব্ধ	1010	ZMJ0557058	নাম : জগবন্ধু রায় পিতার নাম: লক্ষীকান্ত রায় বাড়ির নং : n0201 বয়স : 37 লিঙ্গ : পুরুষ	ফটো উপলব্ধ	1011	WB/03/017/186184	নাম : দিলীপকুমার রায় পিতার নাম: যতীন্দ্র রায় বাড়ির নং : n0263 বয়স : 57 লিঙ্গ : পুরুষ	ফটো উপলব্ধ

বিধানসভা নির্বাচনক্ষেত্রের নং, নাম : 16-ময়নাগুড়ি
ভাগ নং, নাম : 2-নন্দী পাড়া ও টুমবাড়ী (জ্ঞানার বাড়ী)

1012	MRK2858827	নাম : মানি রায় স্বামীর নাম: অলেন রায় বাড়ির নং : n0258 বয়স : 44 লিঙ্গ : মহিলা	ফটো উপলব্ধ	1013	ZMJ1811488	নাম : মনু রায় পিতার নাম: সুসীল রায় বাড়ির নং : n0191 বয়স : 31 লিঙ্গ : পুরুষ	ফটো উপলব্ধ	1014	ZMJ1459627	নাম : সঞ্জীব রায় পিতার নাম: রবি রায় বাড়ির নং : n0186 বয়স : 34 লিঙ্গ : পুরুষ	ফটো উপলব্ধ
1015	MRK3214145	নাম : মমতা রায় (সিং) স্বামীর নাম: গনেশ রায় বাড়ির নং : n0243 বয়স : 42 লিঙ্গ : মহিলা	ফটো উপলব্ধ	1016	ZMJ1573039	নাম : মামনি রায় পিতার নাম: মনো রায় বাড়ির নং : n0169 বয়স : 33 লিঙ্গ : মহিলা	ফটো উপলব্ধ	1017	ZMJ2554152	নাম : অঞ্জলি রায় পিতার নাম: গোরচাঁদ রায় বাড়ির নং : এন0170 বয়স : 39 লিঙ্গ : মহিলা	ফটো উপলব্ধ
1018	MRK3214194	নাম : হরিশ রায় পিতার নাম: মনিভদ্র রায় বাড়ির নং : n0194 বয়স : 37 লিঙ্গ : পুরুষ	ফটো উপলব্ধ	1019	WB/03/017/186705	নাম : তিলকা রায় স্বামীর নাম: শশীমোহন রায় বাড়ির নং : n0249 বয়স : 67 লিঙ্গ : মহিলা	ফটো উপলব্ধ	1020	WB/03/017/186339	নাম : অনিতা রায় স্বামীর নাম: জিতেন রায় বাড়ির নং : n0176 বয়স : 55 লিঙ্গ : মহিলা	ফটো উপলব্ধ
1021	WB/03/017/186097	নাম : রমেশ রায় পিতার নাম: উমাকান্ত রায় বাড়ির নং : n0168 বয়স : 61 লিঙ্গ : পুরুষ	ফটো উপলব্ধ	1022	MRK2858819	নাম : ববিতা রায় স্বামীর নাম: চিত্তরঞ্জন রায় বাড়ির নং : n0258 বয়স : 43 লিঙ্গ : মহিলা	ফটো উপলব্ধ	1023	WB/03/017/186566	নাম : চিত্তরঞ্জন রায় পিতার নাম: যোগেন্দ্রনাথ রায় বাড়ির নং : n0258 বয়স : 53 লিঙ্গ : পুরুষ	ফটো উপলব্ধ
1024	WB/03/017/186357	নাম : কৌশল্যা রায় স্বামীর নাম: রথীন রায় বাড়ির নং : n0181 বয়স : 61 লিঙ্গ : মহিলা	ফটো উপলব্ধ	1025	WB/03/017/186629	নাম : শৈলবতী রায় স্বামীর নাম: গৌরীশংকর রায় বাড়ির নং : n0258 বয়স : 56 লিঙ্গ : মহিলা	ফটো উপলব্ধ	1026	WB/03/017/186518	নাম : দেবেবালা রায় স্বামীর নাম: ডেকেয়া রায় বাড়ির নং : n0251 বয়স : 71 লিঙ্গ : মহিলা	ফটো উপলব্ধ
1027	WB/03/017/114109	নাম : সমোবালা রায় স্বামীর নাম: শ্রীপদ রায় বাড়ির নং : n0295 বয়স : 56 লিঙ্গ : মহিলা	ফটো উপলব্ধ	1028	WB/03/017/114186	নাম : নিলীমা রায় স্বামীর নাম: সুশীল রায় বাড়ির নং : n0283 বয়স : 56 লিঙ্গ : মহিলা	ফটো উপলব্ধ	1029	ZMJ1811421	নাম : কমলেশ রায় পিতার নাম: সুশীল রায় বাড়ির নং : n0282 বয়স : 29 লিঙ্গ : পুরুষ	ফটো উপলব্ধ
1030	ZMJ2049336	নাম : স্বপন রায় পিতার নাম: বিরেন রায় বাড়ির নং : n0048 বয়স : 28 লিঙ্গ : পুরুষ	ফটো উপলব্ধ	1031	ZMJ2482727	নাম : সুরজ রায় পিতার নাম: উমেশ চন্দ্র রায় বাড়ির নং : এন0243 বয়স : 23 লিঙ্গ : পুরুষ	ফটো উপলব্ধ	1032	ZMJ1459502	নাম : দিনেশ রায় পিতার নাম: প্রভাত রায় বাড়ির নং : n0273 বয়স : 34 লিঙ্গ : পুরুষ	ফটো উপলব্ধ
1033	WB/03/017/186538	নাম : গোরচাঁদ রায় পিতার নাম: তারামোহন রায় বাড়ির নং : n0170 বয়স : 66 লিঙ্গ : পুরুষ	ফটো উপলব্ধ	1034	MRK3213972	নাম : সন্তোষী রায় স্বামীর নাম: দীপক রায় বাড়ির নং : n0198 বয়স : 37 লিঙ্গ : মহিলা	ফটো উপলব্ধ	1035	MRK2858868	নাম : জয়ন্তি রায় স্বামীর নাম: বিমল চন্দ্র রায় বাড়ির নং : n0195 বয়স : 42 লিঙ্গ : মহিলা	ফটো উপলব্ধ
1036	ZMJ2049302	নাম : পার্বতি রায় পিতার নাম: বৃধেশ্বর রায় বাড়ির নং : n0172 বয়স : 26 লিঙ্গ : মহিলা	ফটো উপলব্ধ	1037	MRK3314945	নাম : সুমিত্রা রায় স্বামীর নাম: বিজয় রায় বাড়ির নং : n0277 বয়স : 38 লিঙ্গ : মহিলা	ফটো উপলব্ধ	1038	ZMJ2049260	নাম : মৌসমী রায় পিতার নাম: অলেন রায় বাড়ির নং : n0179 বয়স : 26 লিঙ্গ : মহিলা	ফটো উপলব্ধ
1039	WB/03/017/186516	নাম : সুশীলা রায় স্বামীর নাম: পরেশ রায় বাড়ির নং : n0248 বয়স : 61 লিঙ্গ : মহিলা	ফটো উপলব্ধ	1040	MRK2858918	নাম : জ্যোৎস্না রায় স্বামীর নাম: মন্থর রায় বাড়ির নং : n0228 বয়স : 48 লিঙ্গ : মহিলা	ফটো উপলব্ধ	1041	ZMJ1572973	নাম : দীপ্তি রায় স্বামীর নাম: কমল রায় বাড়ির নং : n0215 বয়স : 39 লিঙ্গ : মহিলা	ফটো উপলব্ধ



বিধানসভা নির্বাচনক্ষেত্রের নং, নাম : 16-ময়নাগুড়ি
ভাগ নং, নাম : 2-নন্দী পাড়া ও টুমবাড়ী (জ্ঞানার বাড়ী)

1042	MRK2858967	নাম : জয়ন্তী রায় স্বামীর নাম: যোগেশ রায় বাড়ির নং : n0215 বয়স : 65 লিঙ্গ : মহিলা	ফটো উপলব্ধ	1043	MRK2858959	নাম : যোগেশ রায় পিতার নাম: দহিন্দ্রনাথ রায় বাড়ির নং : n0215 বয়স : 70 লিঙ্গ : পুরুষ	ফটো উপলব্ধ	1044	ZMJ1573013	নাম : সিম্পু রায় স্বামীর নাম: হীরন রায় বাড়ির নং : n0212 বয়স : 32 লিঙ্গ : মহিলা	ফটো উপলব্ধ
1045	MRK3214228	নাম : নমিতা রায় স্বামীর নাম: সুকুমার রায় বাড়ির নং : n0212 বয়স : 42 লিঙ্গ : মহিলা	ফটো উপলব্ধ	1046	MRK2859007	নাম : দীনবন্ধু রায় পিতার নাম: লক্ষ্মীকান্ত রায় বাড়ির নং : n0201 বয়স : 46 লিঙ্গ : পুরুষ	ফটো উপলব্ধ	1047	MHX3298486	নাম : মনিকা রায় স্বামীর নাম: বিকাশ রায় বাড়ির নং : n0128 বয়স : 42 লিঙ্গ : মহিলা	ফটো উপলব্ধ
1048	ZMJ2049369	নাম : মনু রায় পিতার নাম: হরিশ চন্দ্র রায় বাড়ির নং : n0274 বয়স : 26 লিঙ্গ : পুরুষ	ফটো উপলব্ধ	1049	MRK3214152	নাম : ধনু রায় পিতার নাম: দিনেশ্বর রায় বাড়ির নং : n0185 বয়স : 39 লিঙ্গ : পুরুষ	ফটো উপলব্ধ	1050	WB/03/017/186615	নাম : গদাই রায় পিতার নাম: ভুবনচন্দ্র রায় বাড়ির নং : n0195 বয়স : 56 লিঙ্গ : পুরুষ	ফটো উপলব্ধ
1051	WB/03/017/186568	নাম : ননীবালা রায় স্বামীর নাম: সগেন রায় বাড়ির নং : n0188 বয়স : 66 লিঙ্গ : মহিলা	ফটো উপলব্ধ	1052	ZMJ1355387	নাম : মায়ী রায় স্বামীর নাম: খগেন্দ্র নাথ রায় বাড়ির নং : n0272 বয়স : 40 লিঙ্গ : মহিলা	ফটো উপলব্ধ	1053	WB/03/017/186279	নাম : মেনকা রায় স্বামীর নাম: রমেশ রায় বাড়ির নং : n0168 বয়স : 55 লিঙ্গ : মহিলা	ফটো উপলব্ধ
1054	WB/03/017/186277	নাম : সীমা রায় স্বামীর নাম: মনমোহন রায় বাড়ির নং : n0168 বয়স : 57 লিঙ্গ : মহিলা	ফটো উপলব্ধ	1055	ZMJ1811397	নাম : বিপুল রায় পিতার নাম: প্রফুল্ল রায় বাড়ির নং : n0250 বয়স : 30 লিঙ্গ : পুরুষ	ফটো উপলব্ধ	1056	ZMJ1459528	নাম : মানবী রায় স্বামীর নাম: হরিশ রায় বাড়ির নং : n0194 বয়স : 34 লিঙ্গ : মহিলা	ফটো উপলব্ধ
1057	WB/03/017/186175	নাম : দিনেশ্বর রায় পিতার নাম: ভোন্দোরী রায় বাড়ির নং : n0258 বয়স : 81 লিঙ্গ : পুরুষ	ফটো উপলব্ধ	1058	WB/03/017/186027	নাম : প্রদীপ রায় পিতার নাম: ডকেয়া রায় বাড়ির নং : n0251 বয়স : 51 লিঙ্গ : পুরুষ	ফটো উপলব্ধ	1059	MRK2858900	নাম : কর্নদেব রায় পিতার নাম: ধর্মদেব রায় বাড়ির নং : n0192 বয়স : 41 লিঙ্গ : পুরুষ	ফটো উপলব্ধ
1060	MRK3314929	নাম : সন্তোষ রায় পিতার নাম: গোবিন্দ রায় বাড়ির নং : n0248 বয়স : 37 লিঙ্গ : পুরুষ	ফটো উপলব্ধ	1061	MRK1389022	নাম : কমলেশ রায় পিতার নাম: সত্য রায় বাড়ির নং : n0203 বয়স : 51 লিঙ্গ : পুরুষ	ফটো উপলব্ধ	1062	WB/03/017/186071	নাম : অলেন রায় পিতার নাম: সত্যমোহন রায় বাড়ির নং : n0202 বয়স : 66 লিঙ্গ : পুরুষ	ফটো উপলব্ধ
1063	WB/03/017/186012	নাম : ফুলবালা রায় স্বামীর নাম: ভালু রায় বাড়ির নং : n0204 বয়স : 81 লিঙ্গ : মহিলা	ফটো উপলব্ধ	1064	WB/03/017/186044	নাম : মনো রায় পিতার নাম: তারামোহন রায় বাড়ির নং : n0169 বয়স : 63 লিঙ্গ : পুরুষ	ফটো উপলব্ধ	1065	ZMJ2554178	নাম : টুম্পা রায় স্বামীর নাম: বিপুল রায় বাড়ির নং : এন0250 বয়স : 25 লিঙ্গ : মহিলা	ফটো উপলব্ধ
1066	WB/03/017/186287	নাম : শোভা রায় স্বামীর নাম: রবি রায় বাড়ির নং : n0186 বয়স : 51 লিঙ্গ : মহিলা	ফটো উপলব্ধ	1067	MRK3047677	নাম : সবিতা রায় স্বামীর নাম: ধীরেন রায় বাড়ির নং : n0185 বয়স : 41 লিঙ্গ : মহিলা	ফটো উপলব্ধ	1068	MRK3213964	নাম : মেনকা রায় স্বামীর নাম: ছবিন রায় বাড়ির নং : n0204 বয়স : 42 লিঙ্গ : মহিলা	ফটো উপলব্ধ
1069	MRK3214111	নাম : নারায়ন রায় পিতার নাম: সগেন রায় বাড়ির নং : n0188 বয়স : 37 লিঙ্গ : পুরুষ	ফটো উপলব্ধ	1070	ZMJ1705706	নাম : মুক্তি রায় স্বামীর নাম: বিভাষ রায় বাড়ির নং : n0300 বয়স : 39 লিঙ্গ : মহিলা	ফটো উপলব্ধ	1071	MRK2859445	নাম : গৌতম রায় পিতার নাম: উপেন রায় বাড়ির নং : n0197 বয়স : 40 লিঙ্গ : পুরুষ	ফটো উপলব্ধ



বিধানসভা নির্বাচনক্ষেত্রের নং, নাম : 16-ময়নাগুড়ি
ভাগ নং, নাম : 2-নন্দী পাড়া ও টুমবাড়ী (জ্ঞানার বাড়ী)

1072	WB/03/017/186158	নাম : উপেন রায় পিতার নাম: যদু রায় বাড়ির নং : n0197 বয়স : 63 লিঙ্গ : পুরুষ	ফটো উপলব্ধ	1073	WB/03/017/186296	নাম : পোকুল রায় পিতার নাম: কলিন রায় বাড়ির নং : n0196 বয়স : 56 লিঙ্গ : পুরুষ	ফটো উপলব্ধ	1074	WB/03/017/186096	নাম : বানেশ্বর রায় পিতার নাম: জিতেন্দ্র নাথ রায় বাড়ির নং : n0206 বয়স : 61 লিঙ্গ : পুরুষ	ফটো উপলব্ধ
1075	ZMJ1385699	নাম : অন্নদেব রায় পিতার নাম: পুলকেন্দ্র নাথ রায় বাড়ির নং : n0205 বয়স : 35 লিঙ্গ : পুরুষ	ফটো উপলব্ধ	1076	MRK3214129	নাম : সুরেশ রায় পিতার নাম: খগেন রায় বাড়ির নং : n0182 বয়স : 38 লিঙ্গ : পুরুষ	ফটো উপলব্ধ	1077	MRK2858843	নাম : মহেশ রায় পিতার নাম: জটিয়া রায় বাড়ির নং : n0243 বয়স : 41 লিঙ্গ : পুরুষ	ফটো উপলব্ধ
1078	MRK2859015	নাম : ষষ্ঠী রায় পিতার নাম: পদ্মমোহন রায় বাড়ির নং : n0274 বয়স : 46 লিঙ্গ : পুরুষ	ফটো উপলব্ধ	1079	WB/03/017/186761	নাম : হরিশচন্দ্র রায় পিতার নাম: পদ্মমোহন রায় বাড়ির নং : n0274 বয়স : 53 লিঙ্গ : পুরুষ	ফটো উপলব্ধ	1080	ZMJ1459510	নাম : উজ্জল রায় পিতার নাম: গোরচাঁদ রায় বাড়ির নং : n0170 বয়স : 34 লিঙ্গ : পুরুষ	ফটো উপলব্ধ
1081	ZMJ1705631	নাম : মলয় রায় পিতার নাম: যগেন্দ্র নাথ রায় বাড়ির নং : n0272 বয়স : 30 লিঙ্গ : পুরুষ	ফটো উপলব্ধ	1082	ZMJ2728780	নাম : অন্নবালা রায় স্বামীর নাম: চন্দ্রমোহন রায় বাড়ির নং : n0198 বয়স : 63 লিঙ্গ : মহিলা	ফটো উপলব্ধ	1083	WB/03/017/186045	নাম : আতেশ্বরী রায় পিতার নাম: ভালু রায় বাড়ির নং : n0204 বয়স : 53 লিঙ্গ : মহিলা	ফটো উপলব্ধ
1084	WB/03/017/186058	নাম : চন্দ্রমোহন রায় পিতার নাম: যদু রায় বাড়ির নং : n0198 বয়স : 67 লিঙ্গ : পুরুষ	ফটো উপলব্ধ	1085	MRK2858975	নাম : কমল রায় পিতার নাম: যোগেশ চন্দ্র রায় বাড়ির নং : n0215 বয়স : 40 লিঙ্গ : পুরুষ	ফটো উপলব্ধ	1086	WB/03/017/186534	নাম : পুষেবালা রায় স্বামীর নাম: লালু রায় বাড়ির নং : n0247 বয়স : 73 লিঙ্গ : মহিলা	ফটো উপলব্ধ
1087	WB/03/017/186281	নাম : রেনুকা রায় স্বামীর নাম: উপেন রায় বাড়ির নং : n0197 বয়স : 59 লিঙ্গ : মহিলা	ফটো উপলব্ধ	1088	ZMJ1705722	নাম : দিল্লী রায় স্বামীর নাম: গৌতম রায় বাড়ির নং : n0197 বয়স : 34 লিঙ্গ : মহিলা	ফটো উপলব্ধ	1089	WB/03/017/186372	নাম : বিরেন রায় পিতার নাম: পদ্মমোহন রায় বাড়ির নং : n0274 বয়স : 59 লিঙ্গ : পুরুষ	ফটো উপলব্ধ
1090	MRK2858892	নাম : নন্দী রায় পিতার নাম: জগদীশ রায় বাড়ির নং : n0266 বয়স : 43 লিঙ্গ : পুরুষ	ফটো উপলব্ধ	1091	MRK2859411	নাম : নিলীমা রায় স্বামীর নাম: মহাদেব রায় বাড়ির নং : n0266 বয়স : 40 লিঙ্গ : মহিলা	ফটো উপলব্ধ	1092	WB/03/017/186581	নাম : আনন্দচন্দ্র সরকার পিতার নাম: অশ্বিনী কুমার সরকার বাড়ির নং : n0171 বয়স : 63 লিঙ্গ : পুরুষ	ফটো উপলব্ধ
1093	ZMJ1705672	নাম : সুসমা অধিকারী (রায়) স্বামীর নাম: শিবু রায় বাড়ির নং : n0267 বয়স : 34 লিঙ্গ : মহিলা	ফটো উপলব্ধ	1094	WB/03/017/186663	নাম : মহেন্দ্রনাথ রায় পিতার নাম: সুবোধ রায় বাড়ির নং : n0267 বয়স : 51 লিঙ্গ : পুরুষ	ফটো উপলব্ধ	1095	ZMJ2006211	নাম : সুদীপ্ত রায় পিতার নাম: খোকা রায় বাড়ির নং : N0094 বয়স : 27 লিঙ্গ : পুরুষ	ফটো উপলব্ধ
1096	ZMJ1905249	নাম : রত্না রায় স্বামীর নাম: বঙ্কিম রায় বাড়ির নং : n0198 বয়স : 33 লিঙ্গ : মহিলা	ফটো উপলব্ধ	1097	ZMJ1705573	নাম : অকুল রায় পিতার নাম: সুপেন রায় বাড়ির নং : n0200 বয়স : 31 লিঙ্গ : পুরুষ	ফটো উপলব্ধ	Q 1098	ZMJ1459536	নাম : কার্তিক চন্দ্র সরকার পিতার নাম: আনন্দ চন্দ্র সরকার বাড়ির নং : বয়স : 33 লিঙ্গ : পুরুষ	ফটো উপলব্ধ
1099	ZMJ1572817	নাম : মলিন্দ্র নাথ রায় পিতার নাম: রবীন্দ্র নাথ রায় বাড়ির নং : n0271 বয়স : 32 লিঙ্গ : পুরুষ	ফটো উপলব্ধ	1100	ZMJ1905264	নাম : সম্পা রায় পিতার নাম: যগেন্দ্র নাথ রায় বাড়ির নং : n0272 বয়স : 29 লিঙ্গ : মহিলা	ফটো উপলব্ধ	1101	WB/03/017/186340	নাম : অমলা রায় স্বামীর নাম: রাধাকান্ত রায় বাড়ির নং : n0191 বয়স : 55 লিঙ্গ : মহিলা	ফটো উপলব্ধ

বিধানসভা নির্বাচনক্ষেত্রের নং, নাম : 16-ময়নাগুড়ি
ভাগ নং, নাম : 2-নন্দী পাড়া ও টুমবাড়ী (জ্ঞানার বাড়ী)

1102	WB/03/017/186402	নাম : রবি রায় পিতার নাম: বিনেশ্বর রায় বাড়ির নং : n0186 বয়স : 56 লিঙ্গ : পুরুষ	ফটো উপলব্ধ	1103	WB/03/017/186528	নাম : অমূল্য রায় পিতার নাম: বুচা রায় বাড়ির নং : n0250 বয়স : 53 লিঙ্গ : পুরুষ	ফটো উপলব্ধ	1104	MRK3214160	নাম : হিতেশ রায় পিতার নাম: শশীমোহন রায় বাড়ির নং : n0249 বয়স : 40 লিঙ্গ : পুরুষ	ফটো উপলব্ধ
1105	ZMJ1904945	নাম : হিমালী রায় সরকার পিতার নাম: শ্যামল রায় সরকার বাড়ির নং : n0242 বয়স : 28 লিঙ্গ : মহিলা	ফটো উপলব্ধ	1106	MRK3047750	নাম : সবিতা রায় পিতার নাম: ডোখল রায় বাড়ির নং : n0180 বয়স : 40 লিঙ্গ : মহিলা	ফটো উপলব্ধ	1107	WB/03/017/186216	নাম : গৌরীশংকর রায় পিতার নাম: যোগেন্দ্রনাথ রায় বাড়ির নং : n0258 বয়স : 63 লিঙ্গ : পুরুষ	ফটো উপলব্ধ
1108	ZMJ1459650	নাম : শুক্লা রায় স্বামীর নাম: বিকাশ রায় বাড়ির নং : n0177 বয়স : 37 লিঙ্গ : মহিলা	ফটো উপলব্ধ	1109	WB/03/017/186385	নাম : জ্ঞানশ্রী রায় স্বামীর নাম: উমাকান্ত রায় বাড়ির নং : n0168 বয়স : 86 লিঙ্গ : মহিলা	ফটো উপলব্ধ	1110	WB/03/017/186209	নাম : সুশীলা রায় স্বামীর নাম: মনো রায় বাড়ির নং : n0169 বয়স : 57 লিঙ্গ : মহিলা	ফটো উপলব্ধ
1111	WB/03/017/186140	নাম : মনমোহন রায় পিতার নাম: উমাকান্ত রায় বাড়ির নং : n0168 বয়স : 63 লিঙ্গ : পুরুষ	ফটো উপলব্ধ	1112	MRK3213956	নাম : সুধা রায় স্বামীর নাম: রবি রায় বাড়ির নং : n0249 বয়স : 37 লিঙ্গ : মহিলা	ফটো উপলব্ধ	1113	MRK3047669	নাম : রবি রায় মায়ের নাম: নাদেশ্বরী রায় বাড়ির নং : n0249 বয়স : 49 লিঙ্গ : পুরুষ	ফটো উপলব্ধ
1114	MRK3315090	নাম : শ্যামল রায় পিতার নাম: হরিকিশোর রায় বাড়ির নং : n0271 বয়স : 37 লিঙ্গ : পুরুষ	ফটো উপলব্ধ	1115	ZMJ1282060	নাম : রাজেশ রায় পিতার নাম: নগেন্দ্র নাথ রায় বাড়ির নং : n0248 বয়স : 36 লিঙ্গ : পুরুষ	ফটো উপলব্ধ	1116	ZMJ1281948	নাম : পরিতোষ রায় পিতার নাম: সাকালু রায় বাড়ির নং : n0193 বয়স : 36 লিঙ্গ : পুরুষ	ফটো উপলব্ধ
1117	MRK3214202	নাম : আরতি রায় স্বামীর নাম: কমলেশ রায় বাড়ির নং : n0203 বয়স : 42 লিঙ্গ : মহিলা	ফটো উপলব্ধ	1118	MRK2858991	নাম : বিষয়া রায় স্বামীর নাম: দীনবন্ধু রায় বাড়ির নং : n0201 বয়স : 46 লিঙ্গ : মহিলা	ফটো উপলব্ধ	1119	WB/03/017/186367	নাম : সুধীরচন্দ্র রায় পিতার নাম: যতীন্দ্র রায় বাড়ির নং : n0263 বয়স : 63 লিঙ্গ : পুরুষ	ফটো উপলব্ধ
1120	ZMJ2677391	নাম : অর্পিতা রায় পিতার নাম: সুধীর চন্দ্র রায় বাড়ির নং : এন0263 বয়স : 20 লিঙ্গ : মহিলা	ফটো উপলব্ধ	1121	WB/03/017/186347	নাম : প্রফুল্ল রায় পিতার নাম: বুচা রায় বাড়ির নং : n0250 বয়স : 61 লিঙ্গ : পুরুষ	ফটো উপলব্ধ	1122	ZMJ1715531	নাম : মামনী রায় পিতার নাম: চিত্রমোহন রায় বাড়ির নং : এন0248 বয়স : 31 লিঙ্গ : মহিলা	ফটো উপলব্ধ
1123	WB/03/017/186356	নাম : কান্দুরী রায় স্বামীর নাম: খগেন রায় বাড়ির নং : n0182 বয়স : 63 লিঙ্গ : মহিলা	ফটো উপলব্ধ	1124	WB/03/017/186160	নাম : মহেশচন্দ্র রায় পিতার নাম: যোগেন্দ্রনাথ রায় বাড়ির নং : n0258 বয়স : 59 লিঙ্গ : পুরুষ	ফটো উপলব্ধ	1125	MRK3315082	নাম : যৌলী রায় স্বামীর নাম: প্রদীপ রায় বাড়ির নং : n0251 বয়স : 37 লিঙ্গ : মহিলা	ফটো উপলব্ধ
1126	ZMJ1705730	নাম : সমীর রায় পিতার নাম: অলেন রায় বাড়ির নং : n0179 বয়স : 32 লিঙ্গ : পুরুষ	ফটো উপলব্ধ	1127	WB/03/017/186480	নাম : অলেন রায় পিতার নাম: খগিন রায় বাড়ির নং : n0179 বয়স : 61 লিঙ্গ : পুরুষ	ফটো উপলব্ধ	1128	ZMJ1459635	নাম : বিষ্ণু রায় পিতার নাম: কম্পনাথ রায় বাড়ির নং : n0177 বয়স : 37 লিঙ্গ : পুরুষ	ফটো উপলব্ধ
1129	WB/03/017/186343	নাম : ননীবালা রায় স্বামীর নাম: কম্পনাথ রায় বাড়ির নং : n0177 বয়স : 53 লিঙ্গ : মহিলা	ফটো উপলব্ধ	1130	MRK3222577	নাম : পর্ণা রায় স্বামীর নাম: দেবোপম রায় বাড়ির নং : n0246 বয়স : 45 লিঙ্গ : মহিলা	ফটো উপলব্ধ	1131	ZMJ2617678	নাম : সায়ণ রায় পিতার নাম: মনুথ রায় বাড়ির নং : এন0228 বয়স : 21 লিঙ্গ : পুরুষ	ফটো উপলব্ধ

বিধানসভা নির্বাচনক্ষেত্রের নং, নাম : 16-ময়নাগুড়ি
ভাগ নং, নাম : 2-নন্দী পাড়া ও টুমবাড়ী (জ্ঞানার বাড়ী)

1132	ZMJ2320091	নাম : প্রতিমা রায় স্বামীর নাম: গৌরাজ রায় বাড়ির নং : n0248 বয়স : 51 লিঙ্গ : মহিলা	ফটো উপলব্ধ	1133	WB/03/017/186147	নাম : বিমলচন্দ্র রায় পিতার নাম: হিনমোহন রায় বাড়ির নং : n0271 বয়স : 53 লিঙ্গ : পুরুষ	ফটো উপলব্ধ	1134	WB/03/017/186554	নাম : নিরোবালা রায় স্বামীর নাম: জগদীশ রায় বাড়ির নং : n0266 বয়স : 71 লিঙ্গ : মহিলা	ফটো উপলব্ধ
1135	ZMJ1281997	নাম : তিলেশ রায় পিতার নাম: নগেন্দ্র নাথ রায় বাড়ির নং : n0248 বয়স : 36 লিঙ্গ : পুরুষ	ফটো উপলব্ধ	1136	ZMJ1904952	নাম : দীপিকা রায় স্বামীর নাম: অকুল রায় বাড়ির নং : n0200 বয়স : 29 লিঙ্গ : মহিলা	ফটো উপলব্ধ	1137	ZMJ2741999	নাম : রবীন্দ্র নাথ রায় পিতার নাম: দ্বীপ মোহন রায় বাড়ির নং : n0271 বয়স : 61 লিঙ্গ : পুরুষ	ফটো উপলব্ধ
1138	MRK2829596	নাম : কৃষ্ণকান্ত রায় পিতার নাম: নেবুকান্ত রায় বাড়ির নং : n0286 বয়স : 39 লিঙ্গ : পুরুষ	ফটো উপলব্ধ	1139	ZMJ2617595	নাম : তরুন রায় পিতার নাম: বিজয় রায় বাড়ির নং : এন0277 বয়স : 21 লিঙ্গ : পুরুষ	ফটো উপলব্ধ	1140	WB/03/017/186084	নাম : দেবেশ্বরী রায় স্বামীর নাম: শাকালু রায় বাড়ির নং : n0193 বয়স : 61 লিঙ্গ : মহিলা	ফটো উপলব্ধ
1141	ZMJ2335479	নাম : স্বর্নবালা রায় স্বামীর নাম: রমনীমোহন রায় বাড়ির নং : n0212 বয়স : 69 লিঙ্গ : মহিলা	ফটো উপলব্ধ	1142	WB/03/017/186251	নাম : মহাদেব রায় পিতার নাম: জগদীশ রায় বাড়ির নং : n0266 বয়স : 51 লিঙ্গ : পুরুষ	ফটো উপলব্ধ	1143	ZMJ2321255	নাম : শৈলেন রায় পিতার নাম: ডোখল রায় বাড়ির নং : n0180 বয়স : 49 লিঙ্গ : পুরুষ	ফটো উপলব্ধ
1144	ZMJ2304350	নাম : মালতী রায় স্বামীর নাম: গোবিন্দ রায় বাড়ির নং : n0248 বয়স : 55 লিঙ্গ : মহিলা	ফটো উপলব্ধ	1145	ZMJ2483246	নাম : সুজাতা রায় পিতার নাম: ধীরেন রায় বাড়ির নং : এন0185 বয়স : 23 লিঙ্গ : মহিলা	ফটো উপলব্ধ	1146	ZMJ2483147	নাম : হেনা রায় পিতার নাম: মনুথ রায় বাড়ির নং : এন0224 বয়স : 23 লিঙ্গ : মহিলা	ফটো উপলব্ধ
1147	ZMJ2617744	নাম : অভিজিৎ রায় পিতার নাম: ষষ্ঠী রায় বাড়ির নং : এন0274 বয়স : 21 লিঙ্গ : পুরুষ	ফটো উপলব্ধ	1148	MRK1461748	নাম : গুণবালা রায় স্বামীর নাম: অলেন রায় বাড়ির নং : n0202 বয়স : 53 লিঙ্গ : মহিলা	ফটো উপলব্ধ	1149	ZMJ1905041	নাম : পূরবী রায় পিতার নাম: গোরা চাঁদ রায় বাড়ির নং : n0170 বয়স : 30 লিঙ্গ : মহিলা	ফটো উপলব্ধ
1150	ZMJ2043321	নাম : নারায়ন রায় পিতার নাম: মনমোহন রায় বাড়ির নং : n0168 বয়স : 27 লিঙ্গ : পুরুষ	ফটো উপলব্ধ	1151	ZMJ1905017	নাম : অঞ্জলি রায় স্বামীর নাম: তুলেশ রায় বাড়ির নং : n0182 বয়স : 29 লিঙ্গ : মহিলা	ফটো উপলব্ধ	1152	ZMJ2638435	নাম : সুস্মিতা রায় স্বামীর নাম: সুমেন রায় বাড়ির নং : এন0247 বয়স : 21 লিঙ্গ : মহিলা	ফটো উপলব্ধ
1153	ZMJ1904994	নাম : মুনালা রায় পিতার নাম: অলেন রায় বাড়ির নং : n0179 বয়স : 29 লিঙ্গ : পুরুষ	ফটো উপলব্ধ	1154	ZMJ1572965	নাম : হিমালী রায় স্বামীর নাম: কমল রায় বাড়ির নং : n0268 বয়স : 35 লিঙ্গ : মহিলা	ফটো উপলব্ধ	1155	ZMJ1385475	নাম : মাম্পি রায় পিতার নাম: মনভোলা রায় বাড়ির নং : N0205 বয়স : 33 লিঙ্গ : মহিলা	ফটো উপলব্ধ
1156	MRK1388651	নাম : ধীরেন রায় পিতার নাম: দীনেশ্বর রায় বাড়ির নং : n0185 বয়স : 47 লিঙ্গ : পুরুষ	ফটো উপলব্ধ	1157	ZMJ2553451	নাম : ইন্দ্রজিৎ রায় পিতার নাম: মহেন্দ্র নাথ রায় বাড়ির নং : এন0211 বয়স : 23 লিঙ্গ : পুরুষ	ফটো উপলব্ধ	1158	ZMJ2296564	নাম : মনিভদ্র রায় পিতার নাম: বাঁচা রায় বাড়ির নং : n0194 বয়স : 73 লিঙ্গ : পুরুষ	ফটো উপলব্ধ
1159	WB/03/017/186157	নাম : ধর্মদেব রায় পিতার নাম: জিতেন্দ্রনাথ রায় বাড়ির নং : n0192 বয়স : 71 লিঙ্গ : পুরুষ	ফটো উপলব্ধ	1160	WB/03/017/186570	নাম : শ্যামল রায় সরকার পিতার নাম: উমেশ্বর রায় সরকার বাড়ির নং : n0242 বয়স : 63 লিঙ্গ : পুরুষ	ফটো উপলব্ধ	1161	ZMJ2549871	নাম : সুমেন রায় পিতার নাম: ধনপতি রায় বাড়ির নং : n0247 বয়স : 26 লিঙ্গ : পুরুষ	ফটো উপলব্ধ

বিধানসভা নির্বাচনক্ষেত্রের নং, নাম : 16-ময়নাগুড়ি
ভাগ নং, নাম : 2-নন্দী পাড়া ও টুমবাড়ী (জ্ঞানার বাড়ী)

1162	MRK2858835	নাম : গনেশ রায় পিতার নাম: জটিয়া রায় বাড়ির নং : n0243 বয়স : 43 লিঙ্গ : পুরুষ	ফটো উপলব্ধ	1163	ZMJ2554095	নাম : ধনঞ্জয় রায় পিতার নাম: বিমল চন্দ্র রায় বাড়ির নং : এন0195 বয়স : 22 লিঙ্গ : পুরুষ	ফটো উপলব্ধ	1164	ZMJ2647873	নাম : নকুল রায় পিতার নাম: বুধেশ্বর রায় বাড়ির নং : এন0172 বয়স : 22 লিঙ্গ : পুরুষ	ফটো উপলব্ধ
1165	ZMJ2553402	নাম : মনি রায় পিতার নাম: কর্নদেব রায় বাড়ির নং : এন0192 বয়স : 22 লিঙ্গ : মহিলা	ফটো উপলব্ধ	1166	ZMJ2482560	নাম : পবিন রায় পিতার নাম: কমলেশ রায় বাড়ির নং : এন0203 বয়স : 23 লিঙ্গ : পুরুষ	ফটো উপলব্ধ	1167	MRK2578623	নাম : রুবী রায় স্বামীর নাম: উমেশ চন্দ্র রায় বাড়ির নং : n0243 বয়স : 43 লিঙ্গ : মহিলা	ফটো উপলব্ধ
1168	MRK3315157	নাম : অনিমা রায় স্বামীর নাম: ধনু রায় বাড়ির নং : n0185 বয়স : 37 লিঙ্গ : মহিলা	ফটো উপলব্ধ	1169	ZMJ2333557	নাম : গৌরাজ রায় পিতার নাম: প্যারীমোহন রায় বাড়ির নং : n0248 বয়স : 57 লিঙ্গ : পুরুষ	ফটো উপলব্ধ	1170	ZMJ2617710	নাম : বিধান রায় পিতার নাম: অমৃত রায় বাড়ির নং : এন0187 বয়স : 21 লিঙ্গ : পুরুষ	ফটো উপলব্ধ
1171	ZMJ1282078	নাম : অমল রায় পিতার নাম: সত্যমোহন রায় বাড়ির নং : n0268 বয়স : 36 লিঙ্গ : পুরুষ	ফটো উপলব্ধ	1172	WB/03/017/186248	নাম : উপেন্দ্রনাথ রায় পিতার নাম: ফলিন্দ্র রায় বাড়ির নং : n0270 বয়স : 52 লিঙ্গ : পুরুষ	ফটো উপলব্ধ	1173	ZMJ2617645	নাম : মনিকা রায় পিতার নাম: ভূপেশ রায় বাড়ির নং : এন0267 বয়স : 21 লিঙ্গ : মহিলা	ফটো উপলব্ধ
1174	MRK1386879	নাম : উমেশ চন্দ্র রায় পিতার নাম: জটিয়া রায় বাড়ির নং : n0243 বয়স : 48 লিঙ্গ : পুরুষ	ফটো উপলব্ধ	1175	ZMJ2671881	নাম : বিবেক রায় পিতার নাম: গণেশ রায় বাড়ির নং : এন0243 বয়স : 20 লিঙ্গ : পুরুষ	ফটো উপলব্ধ	1176	ZMJ2372845	নাম : কৌশল্যা রায় স্বামীর নাম: উমেশ চন্দ্র রায় বাড়ির নং : n0171 বয়স : 68 লিঙ্গ : মহিলা	ফটো উপলব্ধ
1177	ZMJ2617587	নাম : সঞ্জিতা রায় পিতার নাম: ষষ্ঠী রায় বাড়ির নং : নন্দী পাড়া ও টুমবাড়ী বয়স : 23 লিঙ্গ : মহিলা	ফটো উপলব্ধ	1178	ZMJ1811389	নাম : অমল রায় পিতার নাম: গৌরাজ রায় বাড়ির নং : n0248 বয়স : 29 লিঙ্গ : পুরুষ	ফটো উপলব্ধ	1179	ZMJ2371110	নাম : শুক্লা রায় স্বামীর নাম: মনোজ নাথ রায় বাড়ির নং : n0240 বয়স : 57 লিঙ্গ : মহিলা	ফটো উপলব্ধ
1180	ZMJ2659811	নাম : পুলক রায় পিতার নাম: জিতেন্দ্রনাথ রায় বাড়ির নং : n0205 বয়স : 66 লিঙ্গ : পুরুষ	ফটো উপলব্ধ	1181	ZMJ1459643	নাম : পার্বতী রায় স্বামীর নাম: মহাদেব রায় বাড়ির নং : n0177 বয়স : 35 লিঙ্গ : মহিলা	ফটো উপলব্ধ	1182	ZMJ2319911	নাম : দেবোপম রায় পিতার নাম: বিজয়বিহারী রায় বাড়ির নং : n0246 বয়স : 58 লিঙ্গ : পুরুষ	ফটো উপলব্ধ
1183	WB/03/017/186593	নাম : রীনা রায় স্বামীর নাম: বাণেশ্বর রায় বাড়ির নং : n0206 বয়স : 57 লিঙ্গ : মহিলা	ফটো উপলব্ধ	1184	ZMJ2049203	নাম : নন্দীশ্বর রায় পিতার নাম: চক্রধর রায় বাড়ির নং : n0082 বয়স : 27 লিঙ্গ : পুরুষ	ফটো উপলব্ধ	1185	ZMJ2510675	নাম : জয় রানি রায় স্বামীর নাম: ধনেশ্বর রায় বাড়ির নং : n0208 বয়স : 54 লিঙ্গ : মহিলা	ফটো উপলব্ধ
1186	WB/03/017/186689	নাম : পুতনীবালা রায় স্বামীর নাম: পুলকনাথ রায় বাড়ির নং : n0209 বয়স : 59 লিঙ্গ : মহিলা	ফটো উপলব্ধ	1187	ZMJ2434355	নাম : দিলীপ কুমার রায় পিতার নাম: দয়ালচাঁদ রায় বাড়ির নং : n0229 বয়স : 52 লিঙ্গ : পুরুষ	ফটো উপলব্ধ	1188	WB/03/017/186571	নাম : সুমতি রায় স্বামীর নাম: পরিবেশ রায় বাড়ির নং : n0206 বয়স : 57 লিঙ্গ : মহিলা	ফটো উপলব্ধ
1189	ZMJ2645273	নাম : মানব রায় পিতার নাম: দীপক রায় বাড়ির নং : এন0198 বয়স : 21 লিঙ্গ : পুরুষ	ফটো উপলব্ধ	1190	ZMJ1167576	নাম : টুম্পা রায় পিতার নাম: সুধীর রায় বাড়ির নং : n0241 বয়স : 37 লিঙ্গ : মহিলা	ফটো উপলব্ধ	1191	ZMJ2314235	নাম : শুক্লা রায় স্বামীর নাম: প্রফুল্ল রায় বাড়ির নং : n0250 বয়স : 55 লিঙ্গ : মহিলা	ফটো উপলব্ধ

বিধানসভা নির্বাচনক্ষেত্রের নং, নাম : 16-ময়নাগুড়ি
ভাগ নং, নাম : 2-নন্দী পাড়া ও টুমবাড়ী (জ্ঞানার বাড়ী)

1192 নাম : বিকাশ রায় পিতার নাম: রবীন্দ্র নাথ রায় বাড়ির নং : n0271 বয়স : 31 লিঙ্গ : পুরুষ ফটো উপলব্ধ	ZMJ1572809	1193 নাম : মহেন্দ্র নাথ রায় পিতার নাম: তরনী কান্ত রায় বাড়ির নং : n0211 বয়স : 58 লিঙ্গ : পুরুষ ফটো উপলব্ধ	WB/03/017/186088	1194 নাম : সুকুমার রায় মায়ের নাম: স্বর্নবালা রায় বাড়ির নং : n0212 বয়স : 46 লিঙ্গ : পুরুষ ফটো উপলব্ধ	MRK1387539
1195 নাম : ধনেশ্বর রায় পিতার নাম: জিতেন্দ্রনাথ রায় বাড়ির নং : n0208 বয়স : 59 লিঙ্গ : পুরুষ ফটো উপলব্ধ	WB/03/017/186099	1196 নাম : পরিবেশ রায় পিতার নাম: জিতেন্দ্রনাথ রায় বাড়ির নং : n0209 বয়স : 63 লিঙ্গ : পুরুষ ফটো উপলব্ধ	WB/03/017/186091	1197 নাম : হিরেশ্বর রায় পিতার নাম: উমেশ চন্দ্র রায় বাড়ির নং : n0242 বয়স : 40 লিঙ্গ : পুরুষ ফটো উপলব্ধ	MRK2859486
1198 নাম : মালা রায় স্বামীর নাম: মহেন্দ্র নাথ রায় বাড়ির নং : n0211 বয়স : 45 লিঙ্গ : মহিলা ফটো উপলব্ধ	MRK2858934	1199 নাম : মানবেন্দ্র রায় মায়ের নাম: শান্তি বালা রায় বাড়ির নং : n0228 বয়স : 47 লিঙ্গ : পুরুষ ফটো উপলব্ধ	MRK1387091	1200 নাম : মঞ্জু রায় স্বামীর নাম: দিলীপ কুমার রায় বাড়ির নং : n0229 বয়স : 39 লিঙ্গ : মহিলা ফটো উপলব্ধ	MRK3047727
1201 নাম : জ্যোতিরিন্দ্র রায় পিতার নাম: বিমল চন্দ্র রায় বাড়ির নং : n0195 বয়স : 48 লিঙ্গ : পুরুষ ফটো উপলব্ধ	ZMJ2049286	1202 নাম : কবিতা রায় স্বামীর নাম: শম্ভুনাথ রায় বাড়ির নং : n0199 বয়স : 46 লিঙ্গ : মহিলা ফটো উপলব্ধ	MRK2578672	1203 নাম : বিপ্লব রায় পিতার নাম: গদাই রায় বাড়ির নং : এন0195 বয়স : 26 লিঙ্গ : পুরুষ ফটো উপলব্ধ	ZMJ2171668
1204 নাম : নমিতা রায় স্বামীর নাম: কর্ণদেব রায় বাড়ির নং : n0192 বয়স : 42 লিঙ্গ : মহিলা ফটো উপলব্ধ	MRK2859460	1205 নাম : সুশীল রায় পিতার নাম: নেন্দ্রমোহন রায় বাড়ির নং : n0282 বয়স : 64 লিঙ্গ : পুরুষ ফটো উপলব্ধ	WB/03/017/114166	1206 নাম : খগেশ্বর রায় পিতার নাম: পশ্চিমালী রায় বাড়ির নং : n0178 বয়স : 74 লিঙ্গ : পুরুষ ফটো উপলব্ধ	WB/03/017/186523
1207 নাম : বিকাশ রায় পিতার নাম: কর্ণনাথ রায় বাড়ির নং : n0177 বয়স : 40 লিঙ্গ : পুরুষ ফটো উপলব্ধ	ZMJ1282003	1208 নাম : সুনীতি রায় স্বামীর নাম: কর্ণনাথ রায় বাড়ির নং : n0177 বয়স : 59 লিঙ্গ : মহিলা ফটো উপলব্ধ	WB/03/017/186337	1209 নাম : রীতা রায় স্বামীর নাম: মানবেন্দ্র রায় বাড়ির নং : n0228 বয়স : 34 লিঙ্গ : মহিলা ফটো উপলব্ধ	ZMJ1385681
1210 নাম : পায়েল রায় পিতার নাম: কর্ণ দেব রায় বাড়ির নং : এন0192 বয়স : 21 লিঙ্গ : মহিলা ফটো উপলব্ধ	ZMJ2645588	1211 নাম : গোবিন্দ রায় পিতার নাম: প্যারিমোহন রায় বাড়ির নং : n0248 বয়স : 61 লিঙ্গ : পুরুষ ফটো উপলব্ধ	ZMJ2302826	1212 নাম : উমেশচন্দ্র রায় পিতার নাম: নয়নচন্দ্র রায় বাড়ির নং : n0242 বয়স : 73 লিঙ্গ : পুরুষ ফটো উপলব্ধ	WB/03/017/186293
1213 নাম : বঙ্কিম রায় পিতার নাম: চন্দ্র মোহন রায় বাড়ির নং : n0198 বয়স : 36 লিঙ্গ : পুরুষ ফটো উপলব্ধ	ZMJ1282052	1214 নাম : বিভাস রায় পিতার নাম: হিতেন রায় বাড়ির নং : n0127 বয়স : 26 লিঙ্গ : পুরুষ ফটো উপলব্ধ	ZMJ2049245	1215 নাম : টুকু রায় স্বামীর নাম: কর্ণদেব রায় বাড়ির নং : n0192 বয়স : 39 লিঙ্গ : মহিলা ফটো উপলব্ধ	MRK3213949
1216 নাম : কৃষ্ণা রায় স্বামীর নাম: রজনী রায় বাড়ির নং : n0227 বয়স : 57 লিঙ্গ : মহিলা ফটো উপলব্ধ	ZMJ2716637	1217 নাম : বৃন্দেশ্বর রায় পিতার নাম: ছট্ট রায় বাড়ির নং : n0172 বয়স : 54 লিঙ্গ : পুরুষ ফটো উপলব্ধ	WB/03/017/186148	1218 নাম : সুপেন রায় পিতার নাম: যদু রায় বাড়ির নং : n0200 বয়স : 62 লিঙ্গ : পুরুষ ফটো উপলব্ধ	MRK1386846
1219 নাম : কমল রায় পিতার নাম: সত্যমোহন রায় বাড়ির নং : n0268 বয়স : 37 লিঙ্গ : পুরুষ ফটো উপলব্ধ	MRK3315165	1220 নাম : বনিক রায় পিতার নাম: প্রভাত রায় বাড়ির নং : n0273 বয়স : 30 লিঙ্গ : পুরুষ ফটো উপলব্ধ	ZMJ1905272	1221 নাম : উমাবতী রায় স্বামীর নাম: তপন রায় বাড়ির নং : n0248 বয়স : 42 লিঙ্গ : মহিলা ফটো উপলব্ধ	ZMJ1167444



বিধানসভা নির্বাচনক্ষেত্রের নং, নাম : 16-ময়নাগুড়ি
ভাগ নং, নাম : 2-নন্দী পাড়া ও টুমবাড়ী (জ্ঞানার বাড়ী)

1222	MRK2859437	ফটো উপলব্ধ	1223	MRK1388214	ফটো উপলব্ধ	1224	MRK3315017	ফটো উপলব্ধ
নাম : তপন রায় পিতার নাম: পরেশ রায় বাড়ির নং : n0248 বয়স : 40 লিঙ্গ : পুরুষ			নাম : হেমন্ত রায় পিতার নাম: সত্যমোহন রায় বাড়ির নং : n0268 বয়স : 48 লিঙ্গ : পুরুষ			নাম : শিবু রায় পিতার নাম: সুবোধ রায় বাড়ির নং : n0267 বয়স : 37 লিঙ্গ : পুরুষ		
1225	MRK3315124	ফটো উপলব্ধ	1226	ZMJ2554111	ফটো উপলব্ধ	1227	ZMJ2645372	ফটো উপলব্ধ
নাম : সোমা রায় স্বামীর নাম: জয়ন্ত রায় বাড়ির নং : n0247 বয়স : 33 লিঙ্গ : মহিলা			নাম : সুমন্ত রায় পিতার নাম: সুরেন রায় বাড়ির নং : এন0182 বয়স : 22 লিঙ্গ : পুরুষ			নাম : হেমন্ত রায় পিতার নাম: সুরেশ রায় বাড়ির নং : এন0182 বয়স : 20 লিঙ্গ : পুরুষ		
1228	ZMJ1811371	ফটো উপলব্ধ	1229	MRK2578680	ফটো উপলব্ধ	1230	WB/03/017/186443	ফটো উপলব্ধ
নাম : দিপালিতা রায় পিতার নাম: মনীন্দ্রনাথ রায় বাড়ির নং : n0240 বয়স : 29 লিঙ্গ : মহিলা			নাম : কনিকা রায় স্বামীর নাম: সত্যেন রায় বাড়ির নং : n0207 বয়স : 46 লিঙ্গ : মহিলা			নাম : মনীন্দ্রনাথ রায় পিতার নাম: নয়নচন্দ্র রায় বাড়ির নং : n0240 বয়স : 66 লিঙ্গ : পুরুষ		
1231	ZMJ1572981	ফটো উপলব্ধ	1232	ZMJ2719888	ফটো উপলব্ধ	1233	MRK2578607	ফটো উপলব্ধ
নাম : উর্মি রায় পিতার নাম: মনীন্দ্র নাথ রায় বাড়ির নং : n0240 বয়স : 32 লিঙ্গ : মহিলা			নাম : উর্শী রায় পিতার নাম: মনীন্দ্র নাথ রায় বাড়ির নং : এন0388 বয়স : 22 লিঙ্গ : মহিলা			নাম : বাসন্তি রায় স্বামীর নাম: অমৃত রায় বাড়ির নং : n0187 বয়স : 41 লিঙ্গ : মহিলা		
1234	ZMJ1820091	ফটো উপলব্ধ	1235	ZMJ1282037	ফটো উপলব্ধ	1236	SKW1387794	ফটো উপলব্ধ
নাম : নমিতা রায় স্বামীর নাম: দীনেশ রায় বাড়ির নং : n0377 বয়স : 29 লিঙ্গ : মহিলা			নাম : নির্মল চন্দ্র রায় পিতার নাম: হরি কিশোর রায় বাড়ির নং : n0271 বয়স : 36 লিঙ্গ : পুরুষ			নাম : লিপিকা রায় স্বামীর নাম: হিরন্ময় রায় বাড়ির নং : n0242 বয়স : 32 লিঙ্গ : মহিলা		
1237	ZMJ2049377	ফটো উপলব্ধ	1238	ZMJ1282094	ফটো উপলব্ধ	1239	ZMJ2006260	ফটো উপলব্ধ
নাম : স্বপ্না রায় স্বামীর নাম: সুজিৎ রায় বাড়ির নং : n0348 বয়স : 26 লিঙ্গ : মহিলা			নাম : সোনালী রায় স্বামীর নাম: পরিতোষ রায় বাড়ির নং : n0193 বয়স : 36 লিঙ্গ : মহিলা			নাম : দিপিকা রায় পিতার নাম: রবীন্দ্রনাথ রায় বাড়ির নং : N0271 বয়স : 29 লিঙ্গ : মহিলা		
1240	ZMJ1281963	ফটো উপলব্ধ	Q 1241	ZMJ1459593	ফটো উপলব্ধ	1242	ZMJ1904978	ফটো উপলব্ধ
নাম : তাপসী রায় স্বামীর নাম: পরিমল রায় বাড়ির নং : n0193 বয়স : 38 লিঙ্গ : মহিলা			নাম : গণেশ চন্দ্র সরকার পিতার নাম: আনন্দ চন্দ্র সরকার বাড়ির নং : বয়স : 35 লিঙ্গ : পুরুষ			নাম : মামুনি সেন রায় স্বামীর নাম: বিষ্ণু রায় বাড়ির নং : n0177 বয়স : 32 লিঙ্গ : মহিলা		
1243	MRK2578292	ফটো উপলব্ধ	1244	ZMJ2553931	ফটো উপলব্ধ	1245	WB/03/017/186498	ফটো উপলব্ধ
নাম : ভূপেশ রায় পিতার নাম: সুবোধ রায় বাড়ির নং : n0267 বয়স : 44 লিঙ্গ : পুরুষ			নাম : মল্লিকা রায় পিতার নাম: অনিল রায় বাড়ির নং : এন0079 বয়স : 22 লিঙ্গ : মহিলা			নাম : শান্তনাথ রায় পিতার নাম: যদু রায় বাড়ির নং : n0199 বয়স : 50 লিঙ্গ : পুরুষ		
1246	WB/03/017/186764	ফটো উপলব্ধ	1247	MRK3120763	ফটো উপলব্ধ	1248	ZMJ1905124	ফটো উপলব্ধ
নাম : বিজয় রায় পিতার নাম: ফলিন্দ্রনাথ রায় বাড়ির নং : n0277 বয়স : 48 লিঙ্গ : পুরুষ			নাম : মমতা রায় স্বামীর নাম: চক্রধর রায় বাড়ির নং : n0281 বয়স : 45 লিঙ্গ : মহিলা			নাম : গৌতম রায় পিতার নাম: শ্রীপদ রায় বাড়ির নং : n0297 বয়স : 29 লিঙ্গ : পুরুষ		
1249	ZMJ1905181	ফটো উপলব্ধ	1250	ZMJ2171635	ফটো উপলব্ধ	1251	WB/03/017/186465	ফটো উপলব্ধ
নাম : পার্বতী রায় স্বামীর নাম: ত্রিদীপ রায় বাড়ির নং : n0170 বয়স : 30 লিঙ্গ : মহিলা			নাম : মনোজ রায় পিতার নাম: পূর্ণ চন্দ্র রায় বাড়ির নং : এন0213 বয়স : 25 লিঙ্গ : পুরুষ			নাম : ধনপতি রায় পিতার নাম: লালু রায় বাড়ির নং : n0247 বয়স : 56 লিঙ্গ : পুরুষ		

1252	WB/03/017/186205	নাম : হরবালা রায় স্বামীর নাম: পোরাচাঁদ রায় বাড়ির নং : n0170 বয়স : 59 লিঙ্গ : মহিলা	ফটো উপলব্ধ	1253	ZMJ1573047	নাম : কাকলী রায় পিতার নাম: মনো রায় বাড়ির নং : n0169 বয়স : 35 লিঙ্গ : মহিলা	ফটো উপলব্ধ	1254	ZMJ2512143	নাম : সেফালী রায় সরকার স্বামীর নাম: শ্যামল রায় সরকার বাড়ির নং : n0242 বয়স : 50 লিঙ্গ : মহিলা	ফটো উপলব্ধ
1255	ZMJ1459577	নাম : রাখী রায় স্বামীর নাম: সমীর রায় বাড়ির নং : n0169 বয়স : 33 লিঙ্গ : মহিলা	ফটো উপলব্ধ	1256	MRK3214061	নাম : রত্না রায় স্বামীর নাম: ষষ্ঠী রায় বাড়ির নং : n0274 বয়স : 42 লিঙ্গ : মহিলা	ফটো উপলব্ধ	1257	ZMJ2553956	নাম : ঝর্ণা রায় সরকার পিতার নাম: শ্যামল রায় সরকার বাড়ির নং : এন0242 বয়স : 22 লিঙ্গ : মহিলা	ফটো উপলব্ধ
1258	ZMJ1573005	নাম : শিবানী ভূইমালী স্বামীর নাম: হেম ভূইমালী বাড়ির নং : এন0175 বয়স : 31 লিঙ্গ : মহিলা	ফটো উপলব্ধ	1259	ZMJ1905165	নাম : দিপঙ্কর রায় পিতার নাম: শম্ভু রায় বাড়ির নং : n0199 বয়স : 30 লিঙ্গ : পুরুষ	ফটো উপলব্ধ	1260	MRK1388222	নাম : মিনতি রায় স্বামীর নাম: হরিশ চন্দ্র রায় বাড়ির নং : n0274 বয়স : 51 লিঙ্গ : মহিলা	ফটো উপলব্ধ
1261	ZMJ1640549	নাম : প্রিয়ান্বিতা রায় পিতার নাম: পবিত্র রায় বাড়ির নং : N0133 বয়স : 32 লিঙ্গ : মহিলা	ফটো উপলব্ধ	1262	WB/03/017/186437	নাম : প্রতিমা রায় স্বামীর নাম: গোকুল রায় বাড়ির নং : n0196 বয়স : 51 লিঙ্গ : মহিলা	ফটো উপলব্ধ	1263	ZMJ1281971	নাম : তুলেশ রায় পিতার নাম: খগেন রায় বাড়ির নং : n0182 বয়স : 35 লিঙ্গ : পুরুষ	ফটো উপলব্ধ
1264	WB/03/017/186434	নাম : চাঁদমনি রায় স্বামীর নাম: কলিন রায় বাড়ির নং : n0196 বয়স : 79 লিঙ্গ : মহিলা	ফটো উপলব্ধ	1265	ZMJ1282029	নাম : সরবালা রায় স্বামীর নাম: সুরেশ রায় বাড়ির নং : n0182 বয়স : 36 লিঙ্গ : মহিলা	ফটো উপলব্ধ	1266	WB/03/017/186065	নাম : বিমলচন্দ্র রায় পিতার নাম: ভুবনচন্দ্র রায় বাড়ির নং : n0195 বয়স : 51 লিঙ্গ : পুরুষ	ফটো উপলব্ধ
1267	WB/03/017/114048	নাম : শ্রীপদ রায় পিতার নাম: শচীন্দ্রনাথ রায় বাড়ির নং : n0297 বয়স : 63 লিঙ্গ : পুরুষ	ফটো উপলব্ধ	1268	ZMJ1822725	নাম : লিপিকা রায় স্বামীর নাম: মনোরঞ্জন রায় বাড়ির নং : n0320 বয়স : 31 লিঙ্গ : মহিলা	ফটো উপলব্ধ	1269	WB/03/017/186179	নাম : কম্পনা রায় স্বামীর নাম: বিজনবিহারী রায় বাড়ির নং : n0246 বয়স : 79 লিঙ্গ : মহিলা	ফটো উপলব্ধ
1270	WB/03/017/186659	নাম : প্রভাত রায় পিতার নাম: পদমোহন রায় বাড়ির নং : n0273 বয়স : 61 লিঙ্গ : পুরুষ	ফটো উপলব্ধ	1271	MRK3315074	নাম : সমীর রায় পিতার নাম: মনো রায় বাড়ির নং : n0169 বয়স : 37 লিঙ্গ : পুরুষ	ফটো উপলব্ধ	1272	MRK2859023	নাম : নিরু বালু রায় স্বামীর নাম: পূর্ণচন্দ্র রায় বাড়ির নং : n0213 বয়স : 46 লিঙ্গ : মহিলা	ফটো উপলব্ধ
1273	ZMJ2700888	নাম : মানিক রায় পিতার নাম: পূর্ণ চন্দ্র রায় বাড়ির নং : এন0213 বয়স : 21 লিঙ্গ : পুরুষ	ফটো উপলব্ধ	1274	MRK2859031	নাম : হীরন রায় মায়ের নাম: স্বর্ন বালু রায় বাড়ির নং : n0212 বয়স : 40 লিঙ্গ : মহিলা	ফটো উপলব্ধ	1275	MRK3213998	নাম : দীপক রায় পিতার নাম: চন্দ্রমোহন রায় বাড়ির নং : n0198 বয়স : 39 লিঙ্গ : পুরুষ	ফটো উপলব্ধ
1276	ZMJ1905173	নাম : চিনু রায় পিতার নাম: কম্পনাথ রায় বাড়ির নং : n0177 বয়স : 33 লিঙ্গ : মহিলা	ফটো উপলব্ধ	1277	ZMJ1572858	নাম : নীলিমা রায় স্বামীর নাম: বুদ্ধেশ্বর রায় বাড়ির নং : n0172 বয়স : 41 লিঙ্গ : মহিলা	ফটো উপলব্ধ	1278	WB/03/017/186468	নাম : জয়ন্তী রায় স্বামীর নাম: হরিকিশোর রায় বাড়ির নং : n0271 বয়স : 63 লিঙ্গ : মহিলা	ফটো উপলব্ধ
1279	ZMJ1282086	নাম : সুচিত্রা রায় স্বামীর নাম: উপেন্দ্র নাথ রায় বাড়ির নং : n0270 বয়স : 39 লিঙ্গ : মহিলা	ফটো উপলব্ধ	1280	ZMJ1572916	নাম : সুমিত্রা রায় স্বামীর নাম: হৃদয় রায় বাড়ির নং : n0270 বয়স : 35 লিঙ্গ : মহিলা	ফটো উপলব্ধ	1281	ZMJ1167493	নাম : বিসু রায় পিতার নাম: অলেন রায় বাড়ির নং : n0202 বয়স : 37 লিঙ্গ : পুরুষ	ফটো উপলব্ধ



বিধানসভা নির্বাচনক্ষেত্রের নং, নাম : 16-ময়নাগুড়ি
ভাগ নং, নাম : 2-নন্দী পাড়া ও টুমবাড়ী (জ্ঞানার বাড়ী)

1282	WB/03/017/186282	নাম : সন্তো রায় স্বামীর নাম: সগেন রায় বাড়ির নং : n0188 বয়স : 61 লিঙ্গ : মহিলা	ফটো উপলব্ধ	1283	MRK1387752	নাম : অলকা রায় স্বামীর নাম: অমল্য রায় বাড়ির নং : n0250 বয়স : 50 লিঙ্গ : মহিলা	ফটো উপলব্ধ	1284	ZMJ1705649	নাম : জয়ন্তী রায় স্বামীর নাম: নন্দী রায় বাড়ির নং : n0266 বয়স : 30 লিঙ্গ : মহিলা	ফটো উপলব্ধ
1285	WB/03/017/186729	নাম : খগেন রায় পিতার নাম: দেবীচরণ রায় বাড়ির নং : n0272 বয়স : 53 লিঙ্গ : পুরুষ	ফটো উপলব্ধ	1286	ZMJ1572841	নাম : অশোক রায় পিতার নাম: গৌরাজ রায় বাড়ির নং : n0248 বয়স : 32 লিঙ্গ : পুরুষ	ফটো উপলব্ধ	1287	ZMJ0556985	নাম : বিমলা রায় স্বামীর নাম: হেমন্ত রায় বাড়ির নং : n0268 বয়স : 39 লিঙ্গ : মহিলা	ফটো উপলব্ধ
1288	ZMJ2805901	নাম : সরোবালা রায় স্বামীর নাম: লক্ষ্মীকান্ত রায় বাড়ির নং : n0201 বয়স : 62 লিঙ্গ : মহিলা	ফটো উপলব্ধ	1289	WB/03/017/186270	নাম : মিনতি রায় স্বামীর নাম: সুপেন রায় বাড়ির নং : n0200 বয়স : 55 লিঙ্গ : মহিলা	ফটো উপলব্ধ	1290	MRK3315033	নাম : দিপায়ীতা রায় স্বামীর নাম: ভূপেশ রায় বাড়ির নং : n0271 বয়স : 36 লিঙ্গ : মহিলা	ফটো উপলব্ধ
1291	MRK3214210	নাম : পরিমল রায় পিতার নাম: শাকালু রায় বাড়ির নং : n0193 বয়স : 38 লিঙ্গ : পুরুষ	ফটো উপলব্ধ	1292	ZMJ2683316	নাম : পূজা রায় পিতার নাম: পরিমল রায় বাড়ির নং : এন0193 বয়স : 20 লিঙ্গ : মহিলা	ফটো উপলব্ধ	1293	ZMJ2723765	নাম : পঙ্কজ রায় পিতার নাম: পরিতোষ রায় বাড়ির নং : এন0193 বয়স : 20 লিঙ্গ : পুরুষ	ফটো উপলব্ধ
1294	WB/03/017/186658	নাম : যোগেন্দ্রনাথ রায় পিতার নাম: দেবীচরণ রায় বাড়ির নং : n0272 বয়স : 61 লিঙ্গ : পুরুষ	ফটো উপলব্ধ	1295	ZMJ2110526	নাম : নন্দিতা রায় পিতার নাম: সত্যেন রায় বাড়ির নং : n0188 বয়স : 26 লিঙ্গ : মহিলা	ফটো উপলব্ধ	1296	ZMJ1572924	নাম : মায়্যা রায় স্বামীর নাম: বিমল রায় বাড়ির নং : n0271 বয়স : 32 লিঙ্গ : মহিলা	ফটো উপলব্ধ
1297	ZMJ2049385	নাম : তপন রায় পিতার নাম: বিরেন রায় বাড়ির নং : n0274 বয়স : 29 লিঙ্গ : পুরুষ	ফটো উপলব্ধ	1298	ZMJ2719714	নাম : রঞ্জনা রায় পিতার নাম: বিরেন রায় বাড়ির নং : এন0388 বয়স : 26 লিঙ্গ : মহিলা	ফটো উপলব্ধ	1299	ZMJ2049351	নাম : দেবাশিষ রায় পিতার নাম: জগেন্দ্র নাথ রায় বাড়ির নং : n0272 বয়স : 26 লিঙ্গ : পুরুষ	ফটো উপলব্ধ
1300	MRK1462225	নাম : চঞ্চলা রায় কাথী স্বামীর নাম: কেদার কাথী বাড়ির নং : n0210 বয়স : 46 লিঙ্গ : মহিলা	ফটো উপলব্ধ	1301	ZMJ2006245	নাম : অলকা রায়(বর্মন) স্বামীর নাম: তিলেশ রায় বাড়ির নং : n0248 বয়স : 33 লিঙ্গ : মহিলা	ফটো উপলব্ধ	1302	MRK2578318	নাম : সত্যেন্দ্র নাথ শর্মা পিতার নাম: মধুসূদন শর্মা বাড়ির নং : n0230 বয়স : 44 লিঙ্গ : পুরুষ	ফটো উপলব্ধ
1303	ZMJ1905256	নাম : সম্পারানী শর্মা স্বামীর নাম: সত্যেন্দ্র নাথ শর্মা বাড়ির নং : n0230 বয়স : 36 লিঙ্গ : মহিলা	ফটো উপলব্ধ	1304	ZMJ2582823	নাম : মধুসূদন শর্মা পিতার নাম: মহেশ শর্মা বাড়ির নং : n0230 বয়স : 63 লিঙ্গ : পুরুষ	ফটো উপলব্ধ	1305	ZMJ2790558	নাম : সরবালা শর্মা স্বামীর নাম: মধুসূদন শর্মা বাড়ির নং : এন0166 বয়স : 55 লিঙ্গ : মহিলা	ফটো উপলব্ধ
1306	ZMJ1167527	নাম : শঙ্কর শর্মা পিতার নাম: প্রভাত শর্মা বাড়ির নং : n0237 বয়স : 36 লিঙ্গ : পুরুষ	ফটো উপলব্ধ	1307	ZMJ0557595	নাম : দিগ্গি শর্মা স্বামীর নাম: বিমল শর্মা বাড়ির নং : n0237 বয়স : 36 লিঙ্গ : মহিলা	ফটো উপলব্ধ	1308	ZMJ1167485	নাম : অনিতা শর্মা স্বামীর নাম: জয়জিৎ শর্মা বাড়ির নং : n0237 বয়স : 35 লিঙ্গ : মহিলা	ফটো উপলব্ধ
1309	WB/03/017/186746	নাম : সারদা শর্মা স্বামীর নাম: প্রফুল্ল শর্মা বাড়ির নং : n0261 বয়স : 79 লিঙ্গ : মহিলা	ফটো উপলব্ধ	1310	ZMJ2285070	নাম : প্রভাত শর্মা পিতার নাম: রতিকান্ত শর্মা বাড়ির নং : n0237 বয়স : 71 লিঙ্গ : পুরুষ	ফটো উপলব্ধ	1311	WB/03/017/186098	নাম : প্রতিমা শর্মা স্বামীর নাম: সুনীল শর্মা বাড়ির নং : n0261 বয়স : 56 লিঙ্গ : মহিলা	ফটো উপলব্ধ



বিধানসভা নির্বাচনক্ষেত্রের নং, নাম : 16-ময়নাগুড়ি
ভাগ নং, নাম : 2-নন্দী পাড়া ও টুমবাড়ী (জ্ঞানার বাড়ী)

1312	MRK3214038	ফটো উপলব্ধ	1313	MRK2859056	ফটো উপলব্ধ	1314	MRK3120771	ফটো উপলব্ধ
নাম : জয়জীৎ শর্মা পিতার নাম: প্রভাত শর্মা বাড়ির নং : এন0237 বয়স : 37 লিঙ্গ : পুরুষ			নাম : বিমল শর্মা পিতার নাম: প্রভাত শর্মা বাড়ির নং : n0237 বয়স : 40 লিঙ্গ : পুরুষ			নাম : ললিতা শর্মা স্বামীর নাম: প্রভাত শর্মা বাড়ির নং : n0237 বয়স : 61 লিঙ্গ : মহিলা		
1315	WB/03/017/186295	ফটো উপলব্ধ	1316	ZMJ1811405	ফটো উপলব্ধ	1317	ZMJ2049344	ফটো উপলব্ধ
নাম : বিশো শর্মা স্বামীর নাম: প্রভাত শর্মা বাড়ির নং : n0237 বয়স : 56 লিঙ্গ : মহিলা			নাম : বিপ্লব সরকার পিতার নাম: নিরঞ্জন সরকার বাড়ির নং : n0245 বয়স : 31 লিঙ্গ : পুরুষ			নাম : পঞ্চমী সরকার পিতার নাম: কাঞ্চন বিকাশ সরকার বাড়ির নং : n0039 বয়স : 26 লিঙ্গ : মহিলা		
1318	MRK2859080	ফটো উপলব্ধ	1319	ZMJ2481661	ফটো উপলব্ধ	1320	ZMJ2171601	ফটো উপলব্ধ
নাম : বিনা সরকার স্বামীর নাম: মরিনা সরকার বাড়ির নং : n0257 বয়স : 42 লিঙ্গ : মহিলা			নাম : ভাস্কর সরকার পিতার নাম: উপেন্দ্র নাথ সরকার বাড়ির নং : এন0245 বয়স : 24 লিঙ্গ : পুরুষ			নাম : রিডিক সরকার পিতার নাম: শান্তি রঞ্জন সরকার বাড়ির নং : এন0245 বয়স : 25 লিঙ্গ : পুরুষ		
1321	ZMJ1905116	ফটো উপলব্ধ	1322	ZMJ2171650	ফটো উপলব্ধ	1323	MRK2578342	ফটো উপলব্ধ
নাম : কবিতা সরকার পিতার নাম: নিরঞ্জন সরকার বাড়ির নং : n0245 বয়স : 28 লিঙ্গ : মহিলা			নাম : শুভ সরকার পিতার নাম: মরিনা সরকার বাড়ির নং : এন0257 বয়স : 25 লিঙ্গ : পুরুষ			নাম : নিতাই সেন পিতার নাম: ভবেন্দ্র নাথ সেন বাড়ির নং : n0252 বয়স : 45 লিঙ্গ : পুরুষ		
1324	MRK2859072	ফটো উপলব্ধ	1325	ZMJ1705607	ফটো উপলব্ধ	1326	ZMJ1705599	ফটো উপলব্ধ
নাম : মরিনা সরকার পিতার নাম: লক্ষণ সরকার বাড়ির নং : n0257 বয়স : 51 লিঙ্গ : পুরুষ			নাম : প্রমিলা সরকার পিতার নাম: প্রেমানন্দ সরকার বাড়ির নং : n0254 বয়স : 33 লিঙ্গ : মহিলা			নাম : উজ্জ্বলা সরকার পিতার নাম: প্রেমানন্দ সরকার বাড়ির নং : n0254 বয়স : 30 লিঙ্গ : মহিলা		
1327	MRK2578334	ফটো উপলব্ধ	1328	MRK1388560	ফটো উপলব্ধ	1329	ZMJ1391788	ফটো উপলব্ধ
নাম : নিতীশ সরকার মায়ের নাম: দুর্গারানী সরকার বাড়ির নং : n0252 বয়স : 46 লিঙ্গ : পুরুষ			নাম : গৌরী সরকার স্বামীর নাম: শান্তি সরকার বাড়ির নং : n0245 বয়স : 51 লিঙ্গ : মহিলা			নাম : চামেলী রায় বর্মা স্বামীর নাম: নবেন্দু রায় বাড়ির নং : N0257 বয়স : 37 লিঙ্গ : মহিলা		
1330	TTV1254879	ফটো উপলব্ধ	1331	MRK3214251	ফটো উপলব্ধ	1332	MRK1388859	ফটো উপলব্ধ
নাম : শিল্পী বাকালী(সেন) স্বামীর নাম: নিতাই সেন বাড়ির নং : n0252 বয়স : 35 লিঙ্গ : মহিলা			নাম : নিরঞ্জন সরকার পিতার নাম: সূর্যমোহন সরকার বাড়ির নং : n0245 বয়স : 65 লিঙ্গ : পুরুষ			নাম : যোগেন্দ্রনাথ সরকার পিতার নাম: সূর্যমোহন সরকার বাড়ির নং : n0245 বয়স : 80 লিঙ্গ : পুরুষ		
1333	WB/03/017/186350	ফটো উপলব্ধ	1334	ZMJ1905090	ফটো উপলব্ধ	1335	MRK3047644	ফটো উপলব্ধ
নাম : প্রেমানন্দ সরকার পিতার নাম: অশ্বিনী সরকার বাড়ির নং : n0254 বয়স : 71 লিঙ্গ : পুরুষ			নাম : দীপা সরকার পিতার নাম: উপেন্দ্র নাথ সরকার বাড়ির নং : n0245 বয়স : 28 লিঙ্গ : মহিলা			নাম : অমল সরকার পিতার নাম: যোগেন্দ্র নাথ সরকার বাড়ির নং : n0245 বয়স : 41 লিঙ্গ : পুরুষ		
1336	WB/03/017/186597	ফটো উপলব্ধ	1337	ZMJ2510394	ফটো উপলব্ধ	1338	ZMJ1705565	ফটো উপলব্ধ
নাম : সূর্যরানী সরকার স্বামীর নাম: লক্ষণ সরকার বাড়ির নং : n0257 বয়স : 71 লিঙ্গ : মহিলা			নাম : শান্তিরঞ্জন সরকার পিতার নাম: যোগেন্দ্র সরকার বাড়ির নং : n0245 বয়স : 50 লিঙ্গ : পুরুষ			নাম : উপেন্দ্র নাথ সরকার পিতার নাম: সূর্যমোহন সরকার বাড়ির নং : n0245 বয়স : 57 লিঙ্গ : পুরুষ		
1339	WB/03/017/186353	ফটো উপলব্ধ	1340	ZMJ1811470	ফটো উপলব্ধ	1341	ZMJ1459551	ফটো উপলব্ধ
নাম : দুর্গারানী সরকার স্বামীর নাম: নরেশ সরকার বাড়ির নং : n0252 বয়স : 63 লিঙ্গ : মহিলা			নাম : প্রিয়াঙ্কা সরকার পিতার নাম: শান্তি রঞ্জন সরকার বাড়ির নং : n0245 বয়স : 29 লিঙ্গ : মহিলা			নাম : কামনা সরকার স্বামীর নাম: নিতীশ সরকার বাড়ির নং : n0252 বয়স : 35 লিঙ্গ : মহিলা		



বিধানসভা নির্বাচনক্ষেত্রের নং, নাম : 16-ময়নাগুড়ি
ভাগ নং, নাম : 2-নন্দী পাড়া ও টুমবাড়ী (জ্ঞানার বাড়ী)

1342	ZMJ2554160	নাম : সঞ্জয় সরকার পিতার নাম: মরিনা সরকার বাড়ির নং : এন0257 বয়স : 22 লিঙ্গ : পুরুষ	ফটো উপলব্ধ	1343	WB/03/017/186171	নাম : শান্তিরানী সরকার স্বামীর নাম: প্রেমানন্দ সরকার বাড়ির নং : n0254 বয়স : 61 লিঙ্গ : মহিলা	ফটো উপলব্ধ	1344	ZMJ2549475	নাম : আশিক আলম পিতার নাম: ইলিয়াস শা আলম বাড়ির নং : এন0217 বয়স : 22 লিঙ্গ : পুরুষ	ফটো উপলব্ধ
1345	ZMJ2287415	নাম : ইলিয়াস সাহ আলম পিতার নাম: তফজ্জল হোসেন বাড়ির নং : n0217 বয়স : 61 লিঙ্গ : পুরুষ	ফটো উপলব্ধ	1346	ZMJ2358141	নাম : লুৎফা প্রামানিক স্বামীর নাম: ইলিয়াস শাহ আলম বাড়ির নং : n0217 বয়স : 56 লিঙ্গ : মহিলা	ফটো উপলব্ধ	1347	ZMJ2357481	নাম : সুনীল কুমার সেন পিতার নাম: কামিনী মোহন সেন বাড়ির নং : n0253 বয়স : 69 লিঙ্গ : পুরুষ	ফটো উপলব্ধ
1348	ZMJ1167584	নাম : গোবিন্দ সেন পিতার নাম: বিমল সেন বাড়ির নং : n0173 বয়স : 36 লিঙ্গ : পুরুষ	ফটো উপলব্ধ	1349	MRK1387976	নাম : কমল সেন পিতার নাম: রমেশ চন্দ্র সেন বাড়ির নং : n0259 বয়স : 45 লিঙ্গ : পুরুষ	ফটো উপলব্ধ	1350	MRK1462035	নাম : রীনা সেন(সরকার) স্বামীর নাম: পিন্টুকুমার সেন বাড়ির নং : n0260 বয়স : 50 লিঙ্গ : মহিলা	ফটো উপলব্ধ
1351	ZMJ2006237	নাম : মিষ্ট সেন পিতার নাম: ভূপাল সেন বাড়ির নং : n0011 বয়স : 27 লিঙ্গ : পুরুষ	ফটো উপলব্ধ	1352	ZMJ2287241	নাম : আর্তি সেন স্বামীর নাম: সুনীল কুমার সেন বাড়ির নং : n0253 বয়স : 61 লিঙ্গ : মহিলা	ফটো উপলব্ধ	1353	NTL1429802	নাম : দোলা সরকার সেন স্বামীর নাম: গৌতম সেন বাড়ির নং : এন0235 বয়স : 32 লিঙ্গ : মহিলা	ফটো উপলব্ধ
1354	WB/03/017/186505	নাম : বীরেন্দ্রনাথ সেন পিতার নাম: কামিনীমোহন সেন বাড়ির নং : n0260 বয়স : 87 লিঙ্গ : পুরুষ	ফটো উপলব্ধ	1355	ZMJ2554145	নাম : ডলি রায় সেন স্বামীর নাম: গোবিন্দ সেন বাড়ির নং : এন0173 বয়স : 22 লিঙ্গ : মহিলা	ফটো উপলব্ধ	1356	WB/03/017/186739	নাম : জ্যোৎস্না সেন স্বামীর নাম: গীরেন্দ্র সেন বাড়ির নং : n0244 বয়স : 63 লিঙ্গ : মহিলা	ফটো উপলব্ধ
1357	ZMJ1811454	নাম : দেবসীতা সেন পিতার নাম: পিন্টু কুমার সেন বাড়ির নং : n0260 বয়স : 29 লিঙ্গ : মহিলা	ফটো উপলব্ধ	1358	MRK3315041	নাম : কৃষ্ণ সেন পিতার নাম: সুনীল কুমার সেন বাড়ির নং : n0253 বয়স : 37 লিঙ্গ : পুরুষ	ফটো উপলব্ধ	1359	MRK3047743	নাম : মল্লিকা সেন স্বামীর নাম: অনিল সেন বাড়ির নং : n0235 বয়স : 62 লিঙ্গ : মহিলা	ফটো উপলব্ধ
1360	MRK1461383	নাম : দেবশীষ সেন পিতার নাম: অনিল সেন বাড়ির নং : n0235 বয়স : 45 লিঙ্গ : পুরুষ	ফটো উপলব্ধ	1361	ZMJ1705656	নাম : শিখা সেন স্বামীর নাম: কৃষ্ণ সেন বাড়ির নং : n0253 বয়স : 32 লিঙ্গ : মহিলা	ফটো উপলব্ধ	1362	WB/03/017/186223	নাম : শান্তিরানী সেন স্বামীর নাম: রমেশচন্দ্র সেন বাড়ির নং : n0259 বয়স : 71 লিঙ্গ : মহিলা	ফটো উপলব্ধ
1363	MRK2578383	নাম : হরিপদ সেন পিতার নাম: রমেশ চন্দ্র সেন বাড়ির নং : n0259 বয়স : 44 লিঙ্গ : পুরুষ	ফটো উপলব্ধ	1364	WB/03/017/186630	নাম : গৌরীরানী সেন স্বামীর নাম: বীরেন্দ্রনাথ সেন বাড়ির নং : n0260 বয়স : 81 লিঙ্গ : মহিলা	ফটো উপলব্ধ	1365	MRK2859114	নাম : গৌতম সেন পিতার নাম: অনিল সেন বাড়ির নং : n0235 বয়স : 40 লিঙ্গ : পুরুষ	ফটো উপলব্ধ
1366	ZMJ1642776	নাম : প্রতাপ সেন পিতার নাম: বিমল সেন বাড়ির নং : n0173 বয়স : 37 লিঙ্গ : পুরুষ	ফটো উপলব্ধ	1367	ZMJ1385665	নাম : পাপিয়া সেন(ঘোষ) স্বামীর নাম: দেবশীষ সেন বাড়ির নং : n0235 বয়স : 37 লিঙ্গ : মহিলা	ফটো উপলব্ধ	1368	MRK3214079	নাম : রাকেশ সেন পিতার নাম: গীরেন্দ্র সেন বাড়ির নং : n0244 বয়স : 40 লিঙ্গ : পুরুষ	ফটো উপলব্ধ
1369	WB/03/017/186078	নাম : পিন্টু কুমার সেন পিতার নাম: বীরেন্দ্র নাথ সেন বাড়ির নং : n0260 বয়স : 56 লিঙ্গ : পুরুষ	ফটো উপলব্ধ	1370	MRK2829539	নাম : পাপিয়া সেন সরকার স্বামীর নাম: কমল সেন বাড়ির নং : n0174 বয়স : 40 লিঙ্গ : মহিলা	ফটো উপলব্ধ	1371	WB/03/017/186004	নাম : রিক্ত সেনগুপ্ত স্বামীর নাম: তপন সেনগুপ্ত বাড়ির নং : n0262 বয়স : 56 লিঙ্গ : মহিলা	ফটো উপলব্ধ



বিধানসভা নির্বাচনক্ষেত্রের নং, নাম : 16-ময়নাগুড়ি
ভাগ নং, নাম : 2-নন্দী পাড়া ও টুমবাড়ী (জ্ঞানার বাড়ী)

1372	MRK3315140	নাম : রাজু হেল্লা পিতার নাম: নাগেশ্বর হেল্লা বাড়ির নং : n0167 বয়স : 37 লিঙ্গ : পুরুষ	ফটো উপলব্ধ	1373	ZMJ1572866	নাম : বিন্দীয়া হেলা স্বামীর নাম: রাজু হেলা বাড়ির নং : n0167 বয়স : 40 লিঙ্গ : মহিলা	ফটো উপলব্ধ	1374	ZMJ1918135	নাম : দিপালী সেন স্বামীর নাম: অসিম সেন বাড়ির নং : জলপেশ রোড বয়স : 28 লিঙ্গ : মহিলা	ফটো উপলব্ধ
1375	ZMJ2748382	নাম : দেবজিৎ সেন পিতার নাম: দিলীপ সেন বাড়ির নং : এন0302 বয়স : 19 লিঙ্গ : পুরুষ	ফটো উপলব্ধ	1376	ZMJ2760296	নাম : প্রিয়ান্কা রায় পিতার নাম: বিকাশ রায় বাড়ির নং : এন0177 বয়স : 19 লিঙ্গ : মহিলা	ফটো উপলব্ধ	1377	ZMJ2761468	নাম : শুভ চৌধুরী পিতার নাম: সুকুমার চৌধুরী বাড়ির নং : এন0264 বয়স : 19 লিঙ্গ : পুরুষ	ফটো উপলব্ধ
1378	ZMJ2765113	নাম : সুরেশ ভূইমালি পিতার নাম: প্রফুল্ল ভূইমালি বাড়ির নং : এন0175 বয়স : 19 লিঙ্গ : পুরুষ	ফটো উপলব্ধ	1379	ZMJ2765295	নাম : রিতিকা রায় পিতার নাম: উমেশ চন্দ্র রায় বাড়ির নং : এন0242 বয়স : 19 লিঙ্গ : পুরুষ	ফটো উপলব্ধ	1380	ZMJ2770915	নাম : সুস্মিতা রায় পিতার নাম: মানিক রায় বাড়ির নং : এন0108 বয়স : 19 লিঙ্গ : মহিলা	ফটো উপলব্ধ
1381	ZMJ2771939	নাম : নমিতা সেন পিতার নাম: ভবেন্দ্র নাথ সেন বাড়ির নং : এনএইচএন বয়স : 44 লিঙ্গ : মহিলা	ফটো উপলব্ধ	1382	ZMJ2767556	নাম : উর্মিলা রায় পিতার নাম: সুরেশ রায় বাড়ির নং : এন0177 বয়স : 19 লিঙ্গ : মহিলা	ফটো উপলব্ধ	1383	ZMJ2767663	নাম : হেমন্ত রায় পিতার নাম: প্রদীপ রায় বাড়ির নং : এন0251 বয়স : 19 লিঙ্গ : পুরুষ	ফটো উপলব্ধ
1384	ZMJ2769586	নাম : অহনা রায় পিতার নাম: দিলীপ কুমার রায় বাড়ির নং : এন0229 বয়স : 19 লিঙ্গ : মহিলা	ফটো উপলব্ধ	1385	ZMJ2770881	নাম : মৌমিতা রায় পিতার নাম: মানিক রায় বাড়ির নং : এন0108 বয়স : 19 লিঙ্গ : মহিলা	ফটো উপলব্ধ	1386	ZMJ1741933	নাম : মামুনি রায় পিতার নাম: ভবেন্দ্র রায় বাড়ির নং : এন0273 বয়স : 31 লিঙ্গ : মহিলা	ফটো উপলব্ধ
1387	ZMJ2780419	নাম : সুশান্ত দেবশর্মা পিতার নাম: উত্তম দেবশর্মা বাড়ির নং : এন0184 বয়স : 20 লিঙ্গ : পুরুষ	ফটো উপলব্ধ	1388	ZMJ2781854	নাম : মনিকা রায় স্বামীর নাম: অমল রায় বাড়ির নং : এন0268 বয়স : 23 লিঙ্গ : মহিলা	ফটো উপলব্ধ	1389	ZMJ2791689	নাম : প্রিয়ান্কা রায় স্বামীর নাম: মলয় রায় বাড়ির নং : নং.00 বয়স : 20 লিঙ্গ : মহিলা	ফটো উপলব্ধ
1390	ZMJ2061596	নাম : কবিতা রায় পিতার নাম: বাসুদেব রায় বাড়ির নং : এন0271 বয়স : 27 লিঙ্গ : মহিলা	ফটো উপলব্ধ								



1391	1	ZMJ2812824	ফটো উপলব্ধ	1392	1	ZMJ2812840	ফটো উপলব্ধ	1393	1	ZMJ2815967	ফটো উপলব্ধ
নাম : সুস্মিতা রায় পিতার নাম: রবি রায় বাড়ির নং : এন0397 বয়স : 18 লিঙ্গ : মহিলা				নাম : সুপ্রিয় রায় পিতার নাম: অম্বু রায় বাড়ির নং : গর্তালি জলেশ বয়স : 21 লিঙ্গ : পুরুষ				নাম : ভূমিকা রায় পিতার নাম: লক্ষ্মী কান্ত রায় বাড়ির নং : এন0129 বয়স : 20 লিঙ্গ : মহিলা			
1394	2	ZMJ2816064	ফটো উপলব্ধ	1395	2	ZMJ2816312	ফটো উপলব্ধ	1396	1	ZMJ2818532	ফটো উপলব্ধ
নাম : কৌশিক রায় পিতার নাম: দীনবন্ধু রায় বাড়ির নং : এন0201 বয়স : 18 লিঙ্গ : পুরুষ				নাম : বর্ষা সেন পিতার নাম: কমল সেন বাড়ির নং : এন0259 বয়স : 18 লিঙ্গ : মহিলা				নাম : নিষ্ঠা ভট্টাচার্য্য পিতার নাম: বিশ্বনাথ ভট্টাচার্য্য বাড়ির নং : এন0111 বয়স : 18 লিঙ্গ : মহিলা			



1397	2	ZMJ2819498
নাম : শম্পা রায় পিতার নাম: মহেন্দ্রনাথ রয় বাড়ির নং : এন0211 বয়স : 18 লিঙ্গ : মহিলা		ফটো উপলব্ধ

1398	1	ZMJ2819449
নাম : তনুজা ভৌমিক পিতার নাম: স্বপন কুমার ভৌমিক বাড়ির নং : বলুরবরি বয়স : 20 লিঙ্গ : মহিলা		ফটো উপলব্ধ

1399	1	ZMJ2825966
নাম : লিসা সরকার পিতার নাম: গোপাল সরকার বাড়ির নং : এন0041 বয়স : 18 লিঙ্গ : মহিলা		ফটো উপলব্ধ

নির্বাচক সংখ্যার সারসংক্ষেপ :

A) নির্বাচকের সংখ্যা :

	নির্বাচক তালিকার প্রকৃতি	নির্বাচক তালিকার পরিচিতি :	নির্বাচকের সংখ্যা :				
			পুরুষ	মহিলা	তৃতীয় লিঙ্গ	মোট	
I	মূল তালিকা	মূল তালিকা	বিশেষ নিবিড় সংশোধন ২০২৬ এর চূড়ান্ত ভোটার তালিকার সহিত 06-04-2026 তারিখ অবধি সংশোধিত নির্বাচক তালিকা	707	683	0	1390
II	1- সংযোজন তালিকা	সংযোজনী 1	বিশেষ সংক্ষিপ্ত সংশোধন 2026	2	4	0	6
		সংযোজনী 2	ধারাবাহিক সংশোধন 2026	0	3	0	3
		মোট		2	7	0	9
III	2- বিয়োজন তালিকা	সংযোজনী 1	বিশেষ সংক্ষিপ্ত সংশোধন 2026	6	3	0	9
		সংযোজনী 2	ধারাবাহিক সংশোধন 2026	0	0	0	0
		মোট		6	3	0	9
IV	'লিঙ্গ ক্ষেত্রের' পরিবর্তনের কারণে পার্থক্য			0	0	0	0
V	বিচারপ্রক্রিয়ার অধীনস্থ			0	0	0	0
VI	বিচার বিভাগীয় আধিকারিক কর্তৃক বিচারপূর্বক নিষ্পত্তির পর বিয়োজিত			1	0	0	1
নির্বাচকের মোট সংখ্যা (I+II-III+IV-V-VI)				702	687	0	1389

B) ক্রটি সংশোধনের সংখ্যা :

নির্বাচক তালিকার প্রকৃতি	নির্বাচক তালিকার পরিচিতি :	ক্রটি সংশোধনের সংখ্যা :
সংযোজনী 1	বিশেষ সংক্ষিপ্ত সংশোধন 2026	0
সংযোজনী 2	ধারাবাহিক সংশোধন 2026	6
	মোট	6

নির্বাচক নিবন্ধন আধিকারিকের স্বাক্ষর

E-মৃত, S-স্থানান্তরিত, R-একাধিকবার অন্তর্ভুক্ত, M-নিখোঁজ, Q-যোগ্য নহে

ভোট গ্রহন কেন্দ্রের পূর্ণ বিবরণ :

ক্রমিক নং	ভোটকেন্দ্র নম্বর	মুখ্য/সহায়ক	ভোটকেন্দ্রের নাম	ভোটকেন্দ্রের ঠিকানা	প্রথম ক্রমিক নং	শেষ ক্রমিক নং
1	136	মুখ্য	লক্ষীকান্ত হাই স্কুল	লক্ষীকান্ত হাই স্কুল, কক্ষ ১, জলেশা	1	720
2	136A	সহায়ক	লক্ষীকান্ত হাই স্কুল	লক্ষীকান্ত হাই স্কুল, জলেশা, কক্ষ 2	721	1399

নির্বাচকের সংখ্যা :

ক্রমিক নং	ভোটকেন্দ্র নম্বর	মুখ্য/সহায়ক	পুরুষ	মহিলা	তৃতীয় লিঙ্গ	মোট
1	136A	সহায়ক	329	345	0	674
2	136	মুখ্য	373	342	0	715

নির্বাচনী নিবন্ধন কর্মকর্তার স্বাক্ষর