



নির্বাচক তালিকা 2026 S25 পশ্চিমবঙ্গ

| | | | | | | | | | | | | | | | | | | | | | |
|--|-----------------------|--|-------|--------------|-----|------------------|------------|---------|---|------|--------------|------------------|----------|------|--------------|--------|-------------------|------|--------------|-----|----------|
| বিধানসভা নির্বাচনক্ষেত্রের নং, নাম ও সংরক্ষণের স্থিতি : 16 - ময়নাগুড়ি (তপশীলি জাতি) | | অংশ নং : 14 | | | | | | | | | | | | | | | | | | | |
| বিধানসভা নির্বাচনক্ষেত্রটি যে লোকসভা নির্বাচনক্ষেত্রের / ক্ষেত্রসমূহের অন্তর্ভুক্ত তার নং, নাম ও সংরক্ষণ স্থিতি : 3 - জলপাইগুড়ি (তপশীলি জাতি) | | | | | | | | | | | | | | | | | | | | | |
| 1. সংশোধনের পূর্ণ বিবরণ | | | | | | | | | | | | | | | | | | | | | |
| সংশোধনের বৎসর : | 2026 | নির্বাচক তালিকার পরিচিতি : বিশেষ নিবিড় সংশোধন ২০২৬ এর চূড়ান্ত ভোটার তালিকার সহিত 06-04-2026 তারিখ অবধি সংশোধিত নির্বাচক তালিকা | | | | | | | | | | | | | | | | | | | |
| ভিত্তি তারিখ : | 01-01-2026 | | | | | | | | | | | | | | | | | | | | |
| সংশোধনের প্রকৃতি : | ধারাবাহিক সংশোধন 2026 | | | | | | | | | | | | | | | | | | | | |
| প্রকাশনার তারিখ : | 06-04-2026 | | | | | | | | | | | | | | | | | | | | |
| 2. অংশ ও নির্বাচনী এলাকার পূর্ণ বিবরণ : | | | | | | | | | | | | | | | | | | | | | |
| অংশের ভাগ নং ও নাম : | | | | | | | | | | | | | | | | | | | | | |
| 1-দক্ষিণ পানবাড়ী, হাসপাতাল পাড়া, মধ্য পানবাড়ী(কামারঘাট) | | <table style="width: 100%; border-collapse: collapse;"> <tr> <td style="width: 50%;">প্রধান শহর/গ্রাম</td> <td style="width: 50%;">: পানবাড়ী</td> </tr> <tr> <td>ওয়ার্ড</td> <td>:</td> </tr> <tr> <td>থানা</td> <td>: ময়নাগুড়ি</td> </tr> <tr> <td>গ্রাম পঞ্চগায়েত</td> <td>: রামশাই</td> </tr> <tr> <td>ব্লক</td> <td>: ময়নাগুড়ি</td> </tr> <tr> <td>মহকুমা</td> <td>: সদর, জলপাইগুড়ি</td> </tr> <tr> <td>জেলা</td> <td>: জলপাইগুড়ি</td> </tr> <tr> <td>পিন</td> <td>: 735219</td> </tr> </table> | | | | প্রধান শহর/গ্রাম | : পানবাড়ী | ওয়ার্ড | : | থানা | : ময়নাগুড়ি | গ্রাম পঞ্চগায়েত | : রামশাই | ব্লক | : ময়নাগুড়ি | মহকুমা | : সদর, জলপাইগুড়ি | জেলা | : জলপাইগুড়ি | পিন | : 735219 |
| প্রধান শহর/গ্রাম | : পানবাড়ী | | | | | | | | | | | | | | | | | | | | |
| ওয়ার্ড | : | | | | | | | | | | | | | | | | | | | | |
| থানা | : ময়নাগুড়ি | | | | | | | | | | | | | | | | | | | | |
| গ্রাম পঞ্চগায়েত | : রামশাই | | | | | | | | | | | | | | | | | | | | |
| ব্লক | : ময়নাগুড়ি | | | | | | | | | | | | | | | | | | | | |
| মহকুমা | : সদর, জলপাইগুড়ি | | | | | | | | | | | | | | | | | | | | |
| জেলা | : জলপাইগুড়ি | | | | | | | | | | | | | | | | | | | | |
| পিন | : 735219 | | | | | | | | | | | | | | | | | | | | |
| 2-দক্ষিণ পানবাড়ী, হাসপাতাল পাড়া, মধ্য পানবাড়ী(কামারঘাট) | | | | | | | | | | | | | | | | | | | | | |
| 3. ভোট গ্রহন কেন্দ্রের পূর্ণ বিবরণ : | | | | | | | | | | | | | | | | | | | | | |
| ভোট গ্রহন কেন্দ্রের নং, নাম : | | ভোট গ্রহন কেন্দ্রের শ্রেণী : | | গ্রামীণ | | | | | | | | | | | | | | | | | |
| 14 - পানবাড়ী জুনিয়ার বেসিক স্কুল | | এই অংশে সহায়ক ভোটগ্রহন কেন্দ্রের সংখ্যা | | 0 | | | | | | | | | | | | | | | | | |
| ভোট গ্রহন কেন্দ্রের ঠিকানা : | | : | | | | | | | | | | | | | | | | | | | |
| পানবাড়ী জুনিয়ার বেসিক স্কুল, পানবাড়ী | | | | | | | | | | | | | | | | | | | | | |
| 4. নির্বাচকের সংখ্যা : | | | | | | | | | | | | | | | | | | | | | |
| প্রথম ক্রমিক নং | শেষ ক্রমিক নং | মোট সংখ্যা | | | | | | | | | | | | | | | | | | | |
| | | পুরুষ | মহিলা | তৃতীয় লিঙ্গ | মোট | | | | | | | | | | | | | | | | |
| 1 | 871 | 435 | 427 | 0 | 862 | | | | | | | | | | | | | | | | |

নির্বাচক নিবন্ধন আধিকারিকের স্বাক্ষর



Nazri Naksha

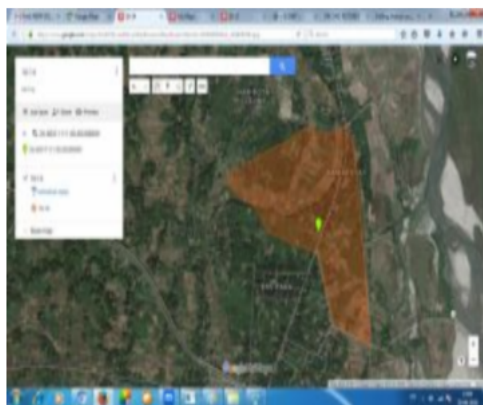

Google Map View

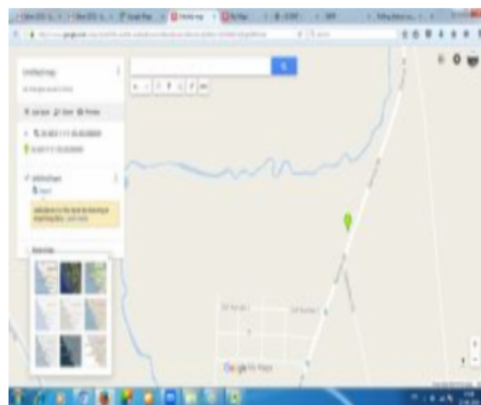

Polling Station Building Front View



Polling Station Front View

Cad View

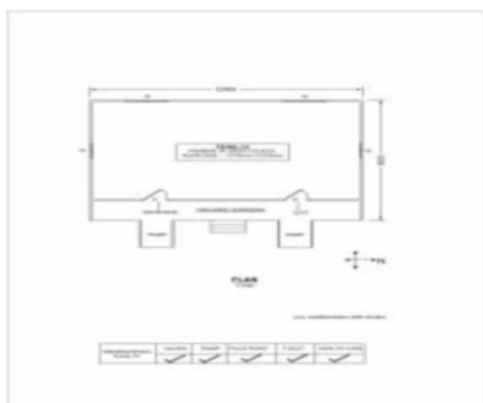

Key MAP View

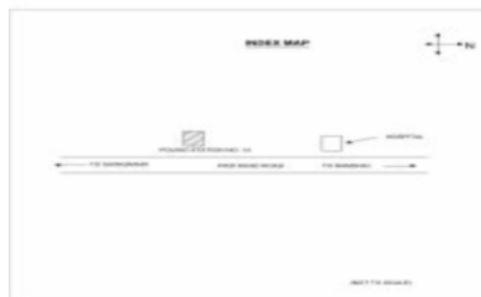



বিধানসভা নির্বাচনক্ষেত্রের নং, নাম : 16-ময়নাগুড়ি
ভাগ নং, নাম : 1-দক্ষিণ পানবাড়ী, হাসপাতাল পাড়া, মধ্য পানবাড়ী(কামারঘাট)

| | | | | | |
|--|------------------|--|------------|---|------------------|
| 1 নাম : শীলা দাস(সরকার) স্বামীর নাম: প্রদীপ সরকার বাড়ির নং : n0171 বয়স : 62 লিঙ্গ : মহিলা | WB/03/017/183985 | 2 নাম : মমতা রায় স্বামীর নাম: সুভাষ চন্দ্র রায় বাড়ির নং : n0344 বয়স : 36 লিঙ্গ : মহিলা | ZMJ1146927 | 3 নাম : প্রমিলা রায় স্বামীর নাম: বসু রায় বাড়ির নং : N00092 বয়স : 37 লিঙ্গ : মহিলা | ZMJ1145341 |
| 4 নাম : প্রতিমা রায় স্বামীর নাম: জগদীশ রায় বাড়ির নং : 131 বয়স : 44 লিঙ্গ : মহিলা | CGT2708592 | 5 নাম : অমল রায় পিতার নাম: মোহিনী মোহন রায় বাড়ির নং : n0127 বয়স : 34 লিঙ্গ : পুরুষ | ZMJ1223791 | 6 নাম : জগদীশ রায় পিতার নাম: মোহিনী মোহন রায় বাড়ির নং : n0127 বয়স : 47 লিঙ্গ : পুরুষ | CGT1256254 |
| 7 নাম : গনেশ রায় পিতার নাম: মোহিনী মোহন রায় বাড়ির নং : n0127 বয়স : 45 লিঙ্গ : পুরুষ | CGT2116754 | 8 নাম : বনশ্রী রায় স্বামীর নাম: অমল রায় বাড়ির নং : এন0127 বয়স : 23 লিঙ্গ : মহিলা | ZMJ2516292 | 9 নাম : হিরনবালা রায় স্বামীর নাম: ছিলানু রায় বাড়ির নং : n0127 বয়স : 66 লিঙ্গ : মহিলা | WB/03/019/354265 |
| 10 নাম : সরস্বতী রায় স্বামীর নাম: হরেন্দ্র নাথ রায় বাড়ির নং : n0127 বয়স : 33 লিঙ্গ : মহিলা | ZMJ1426428 | 11 নাম : রাখী রায় প্রধান স্বামীর নাম: হরিপদ রায় বাড়ির নং : n0127 বয়স : 41 লিঙ্গ : মহিলা | ZMJ1520444 | 12 নাম : ধর্ম্মমোহন রায় পিতার নাম: মোহিনী মোহন রায় বাড়ির নং : n0127 বয়স : 38 লিঙ্গ : পুরুষ | CGT2632719 |
| 13 নাম : পদ্মবালা রায় স্বামীর নাম: মোহিনী মোহন রায় বাড়ির নং : n0127 বয়স : 68 লিঙ্গ : মহিলা | ZMJ2204519 | 14 নাম : হরেন্দ্র নাথ রায় পিতার নাম: মোহিনী মোহন রায় বাড়ির নং : n0127 বয়স : 44 লিঙ্গ : পুরুষ | CGT1255322 | 15 নাম : হরিপদ রায় পিতার নাম: মোহিনী মোহন রায় বাড়ির নং : n0127 বয়স : 45 লিঙ্গ : পুরুষ | CGT1255462 |
| 16 নাম : ভারতী রায় স্বামীর নাম: মোহিনী মোহন রায় বাড়ির নং : n0127 বয়স : 64 লিঙ্গ : মহিলা | ZMJ2248177 | 17 নাম : বানী রায় স্বামীর নাম: ধর্ম্মমোহন রায় বাড়ির নং : n0127 বয়স : 37 লিঙ্গ : মহিলা | ZMJ1223742 | 18 নাম : টুম্পা অধিকারী (দেবনাথ) স্বামীর নাম: কানাই অধিকারী বাড়ির নং : n0037 বয়স : 34 লিঙ্গ : মহিলা | ZMJ1426477 |
| 19 নাম : কানাই অধিকারী পিতার নাম: চিত্ত অধিকারী বাড়ির নং : n0037 বয়স : 40 লিঙ্গ : পুরুষ | CGT1318922 | 20 নাম : বীনতা দেবনাথ অধিকারী স্বামীর নাম: কাকন অধিকারী বাড়ির নং : এন0143 বয়স : 31 লিঙ্গ : মহিলা | UHI2082576 | 21 নাম : প্রতিমা দে অধিকারী স্বামীর নাম: স্বপন অধিকারী বাড়ির নং : এন0189 বয়স : 22 লিঙ্গ : মহিলা | ZMJ2576379 |
| 22 নাম : স্বপন অধিকারী পিতার নাম: হরেকৃষ্ণ অধিকারী বাড়ির নং : n0189 বয়স : 35 লিঙ্গ : পুরুষ | ZMJ1426493 | 23 নাম : মমতা অধিকারী স্বামীর নাম: হরেকৃষ্ণ অধিকারী বাড়ির নং : n0184 বয়স : 61 লিঙ্গ : মহিলা | ZMJ1426345 | 24 নাম : কনক অধিকারী পিতার নাম: চিত্তরঞ্জন অধিকারী বাড়ির নং : n0136 বয়স : 36 লিঙ্গ : পুরুষ | ZMJ1145853 |
| 25 নাম : বিজয় দেবনাথ পিতার নাম: যদুলাল দেবনাথ বাড়ির নং : n0143 বয়স : 56 লিঙ্গ : পুরুষ | WB/03/019/354413 | 26 নাম : রিক দেবনাথ পিতার নাম: জয়ন্ত দেবনাথ বাড়ির নং : N0143 বয়স : 24 লিঙ্গ : পুরুষ | ZMJ2376051 | 27 নাম : বাপন অধিকারী পিতার নাম: হরেকৃষ্ণ অধিকারী বাড়ির নং : n0185 বয়স : 39 লিঙ্গ : পুরুষ | ZMJ1426352 |
| 28 নাম : ছবি দেবনাথ স্বামীর নাম: বিজয় দেবনাথ বাড়ির নং : n0143 বয়স : 41 লিঙ্গ : মহিলা | CGT2357671 | 29 নাম : সম্পা সূত্রধর স্বামীর নাম: গোপাল সূত্রধর বাড়ির নং : n0143 বয়স : 40 লিঙ্গ : মহিলা | ZMJ0062000 | 30 নাম : রেখা অধিকারী স্বামীর নাম: চিত্ত অধিকারী বাড়ির নং : n0136 বয়স : 61 লিঙ্গ : মহিলা | WB/03/019/354029 |



বিধানসভা নির্বাচনক্ষেত্রের নং, নাম : 16-ময়নাগুড়ি
ভাগ নং, নাম : 1-দক্ষিণ পানবাড়ী, হাসপাতাল পাড়া, মধ্য পানবাড়ী(কামারঘাট)

| | | | | | | | | | | | |
|----|------------------|---|------------|------|------------------|---|------------|----|------------------|--|------------|
| 31 | ZMJ0061986 | নাম : কাকন অধিকারী পিতার নাম: চিত্ত অধিকারী বাড়ির নং : n0143 বয়স : 36 লিঙ্গ : পুরুষ | ফটো উপলব্ধ | 32 | ZMJ2710796 | নাম : গোপাল সূত্রধর পিতার নাম: মনোরঞ্জন সূত্রধর বাড়ির নং : n0143 বয়স : 50 লিঙ্গ : পুরুষ | ফটো উপলব্ধ | 33 | ZMJ2565059 | নাম : চিত্তরঞ্জন অধিকারী স্বামীর নাম: কালিকমল অধিকারী বাড়ির নং : n0143 বয়স : 69 লিঙ্গ : মহিলা | ফটো উপলব্ধ |
| 34 | ZMJ1145945 | নাম : দিল্লী দেবনাথ স্বামীর নাম: জয়ন্ত দেবনাথ বাড়ির নং : n0143 বয়স : 40 লিঙ্গ : মহিলা | ফটো উপলব্ধ | 35 | ZMJ1858695 | নাম : অনিতা দেবনাথ অধিকারী স্বামীর নাম: বাপন অধিকারী বাড়ির নং : n0185 বয়স : 35 লিঙ্গ : মহিলা | ফটো উপলব্ধ | 36 | ZMJ2488542 | নাম : অনিতা কয়া উড়িয়া স্বামীর নাম: বিনয় উড়িয়া বাড়ির নং : এন0030 বয়স : 27 লিঙ্গ : মহিলা | ফটো উপলব্ধ |
| 37 | CGT1319243 | নাম : মঞ্জুরী উড়িয়া পিতার নাম: জিঠু উড়িয়া বাড়ির নং : n0030 বয়স : 47 লিঙ্গ : পুরুষ | ফটো উপলব্ধ | Q 38 | ZMJ1858620 | নাম : পার্বতী উড়িয়া স্বামীর নাম: মংলা উড়িয়া বাড়ির নং : বয়স : 57 লিঙ্গ : মহিলা | ফটো উপলব্ধ | 39 | WB/03/019/354163 | নাম : অঞ্জলী উড়িয়া স্বামীর নাম: দাস উড়িয়া বাড়ির নং : n0031 বয়স : 52 লিঙ্গ : মহিলা | ফটো উপলব্ধ |
| 40 | ZMJ1520345 | নাম : মঞ্জুরী মুন্ডা(উড়িয়া) স্বামীর নাম: বিনয় উড়িয়া বাড়ির নং : n0030 বয়স : 32 লিঙ্গ : মহিলা | ফটো উপলব্ধ | 41 | WB/03/019/354107 | নাম : লক্ষী উড়িয়া স্বামীর নাম: জেঠু উড়িয়া বাড়ির নং : n0030 বয়স : 64 লিঙ্গ : মহিলা | ফটো উপলব্ধ | 42 | ZMJ0061416 | নাম : বিনয় উড়িয়া পিতার নাম: জেঠু উড়িয়া বাড়ির নং : n0030 বয়স : 36 লিঙ্গ : পুরুষ | ফটো উপলব্ধ |
| 43 | ZMJ1858638 | নাম : টুম্পা উরাত স্বামীর নাম: পান্ডু উরাত বাড়ির নং : n0146 বয়স : 33 লিঙ্গ : মহিলা | ফটো উপলব্ধ | 44 | ZMJ1223825 | নাম : শঙ্কর উড়িয়া মায়ের নাম: অঞ্জলী উড়িয়া বাড়ির নং : n0031 বয়স : 35 লিঙ্গ : পুরুষ | ফটো উপলব্ধ | 45 | WB/03/019/354235 | নাম : ফুলমতি উড়িয়া স্বামীর নাম: গুরু উড়িয়া বাড়ির নং : n0146 বয়স : 82 লিঙ্গ : মহিলা | ফটো উপলব্ধ |
| 46 | WB/03/019/354046 | নাম : জেঠু উড়িয়া পিতার নাম: রামু উড়িয়া বাড়ির নং : n0030 বয়স : 76 লিঙ্গ : পুরুষ | ফটো উপলব্ধ | 47 | ZMJ1223700 | নাম : পান্ডু উরাত মায়ের নাম: ফুলমতি উরাত বাড়ির নং : n0146 বয়স : 35 লিঙ্গ : পুরুষ | ফটো উপলব্ধ | 48 | ZMJ1520576 | নাম : পুষ্প উড়িয়া স্বামীর নাম: কৃষ্ণ উড়িয়া বাড়ির নং : n0146 বয়স : 49 লিঙ্গ : মহিলা | ফটো উপলব্ধ |
| 49 | ZMJ1959691 | নাম : রুম্পা দাস স্বামীর নাম: শঙ্কর উড়িয়া বাড়ির নং : n0031 বয়স : 31 লিঙ্গ : মহিলা | ফটো উপলব্ধ | 50 | ZMJ2516284 | নাম : চন্দ্রমা উড়িয়া পিতার নাম: দাসো উড়িয়া বাড়ির নং : এন0031 বয়স : 23 লিঙ্গ : মহিলা | ফটো উপলব্ধ | 51 | CGT2359537 | নাম : রূপমুনি উড়িয়া স্বামীর নাম: মংলা উড়িয়া বাড়ির নং : n0030 বয়স : 42 লিঙ্গ : মহিলা | ফটো উপলব্ধ |
| 52 | ZMJ1780055 | নাম : সুকমল উরাত পিতার নাম: ধীরেন উরাত বাড়ির নং : n0022 বয়স : 30 লিঙ্গ : পুরুষ | ফটো উপলব্ধ | 53 | ZMJ1654128 | নাম : শুকরি উরাত স্বামীর নাম: যক্র উরাত বাড়ির নং : n0013 বয়স : 38 লিঙ্গ : মহিলা | ফটো উপলব্ধ | 54 | WB/03/019/354480 | নাম : বৃধনী উরাত স্বামীর নাম: চাইতো উরাত বাড়ির নং : n0013 বয়স : 56 লিঙ্গ : মহিলা | ফটো উপলব্ধ |
| 55 | WB/03/019/354510 | নাম : চাইতা উরাত পিতার নাম: সোমা উরাত বাড়ির নং : n0013 বয়স : 68 লিঙ্গ : পুরুষ | ফটো উপলব্ধ | 56 | ZMJ2245280 | নাম : সবিতা উরাত স্বামীর নাম: ধীরেন উরাত বাড়ির নং : n0022 বয়স : 55 লিঙ্গ : মহিলা | ফটো উপলব্ধ | 57 | ZMJ1358936 | নাম : অলকা উরাত স্বামীর নাম: জয়মল ওরাত বাড়ির নং : n0024 বয়স : 36 লিঙ্গ : মহিলা | ফটো উপলব্ধ |
| 58 | CGT2359560 | নাম : জয়মল উরাত পিতার নাম: ধীরেন উরাত বাড়ির নং : n0024 বয়স : 43 লিঙ্গ : পুরুষ | ফটো উপলব্ধ | 59 | WB/03/019/354501 | নাম : সবিতা উরাত স্বামীর নাম: শুকরা উরাত বাড়ির নং : n0023 বয়স : 57 লিঙ্গ : মহিলা | ফটো উপলব্ধ | 60 | ZMJ0061481 | নাম : নিলমনী উরাত স্বামীর নাম: মোহন উরাত বাড়ির নং : n0013 বয়স : 38 লিঙ্গ : মহিলা | ফটো উপলব্ধ |



বিধানসভা নির্বাচনক্ষেত্রের নং, নাম : 16-ময়নাগুড়ি
ভাগ নং, নাম : 1-দক্ষিণ পানবাড়ী, হাসপাতাল পাড়া, মধ্য পানবাড়ী(কামারঘাট)

| | | | | | | | | |
|---|------------|------------|---|------------|------------|--|------------------|------------|
| 61 | CGT1319185 | ফটো উপলব্ধ | 62 | CGT2116481 | ফটো উপলব্ধ | 63 | ZMJ1780063 | ফটো উপলব্ধ |
| নাম : রাম উরাও পিতার নাম: হাউয়া উরাও বাড়ির নং : n0013 বয়স : 63 লিঙ্গ : পুরুষ | | | নাম : বিমল উড়াও পিতার নাম: বীরেন উড়াও বাড়ির নং : n0024 বয়স : 42 লিঙ্গ : পুরুষ | | | নাম : নির্মল উরাও পিতার নাম: শুকড়া উরাও বাড়ির নং : n0023 বয়স : 29 লিঙ্গ : পুরুষ | | |
| 64 | CGT2490894 | ফটো উপলব্ধ | 65 | ZMJ1858570 | ফটো উপলব্ধ | 66 | ZMJ1520337 | ফটো উপলব্ধ |
| নাম : মোহন উরাও পিতার নাম: চাইতো উরাও বাড়ির নং : n0013 বয়স : 39 লিঙ্গ : পুরুষ | | | নাম : কবিতা উরাও পিতার নাম: ধীরেন উরাও বাড়ির নং : n0022 বয়স : 28 লিঙ্গ : মহিলা | | | নাম : বিনয় উরাও পিতার নাম: রাম উরাও বাড়ির নং : n0013 বয়স : 34 লিঙ্গ : পুরুষ | | |
| 67 | ZMJ0061473 | ফটো উপলব্ধ | 68 | KWK2526358 | ফটো উপলব্ধ | 69 | WB/03/019/354375 | ফটো উপলব্ধ |
| নাম : যোহন উরাও পিতার নাম: চাইতো উরাও বাড়ির নং : n0013 বয়স : 40 লিঙ্গ : পুরুষ | | | নাম : আশারী টোপ্পো পিতার নাম: বিমল উরাও বাড়ির নং : এন0024 বয়স : 41 লিঙ্গ : মহিলা | | | নাম : বীরেন উরাও পিতার নাম: সুন্দরা উরাও বাড়ির নং : n0024 বয়স : 69 লিঙ্গ : পুরুষ | | |
| 70 | ZMJ2696060 | ফটো উপলব্ধ | 71 | ZMJ1146000 | ফটো উপলব্ধ | 72 | WB/03/019/354374 | ফটো উপলব্ধ |
| নাম : মনোজ উরাও পিতার নাম: জয়মল উরাও বাড়ির নং : এন0024 বয়স : 20 লিঙ্গ : পুরুষ | | | নাম : বাবুলাল উরাও পিতার নাম: শনিচারয়া উরাও বাড়ির নং : n0023 বয়স : 38 লিঙ্গ : পুরুষ | | | নাম : গুরুরা উরাও পিতার নাম: শনিচারয়া উরাও বাড়ির নং : n0023 বয়স : 63 লিঙ্গ : পুরুষ | | |
| 73 | ZMJ2210730 | ফটো উপলব্ধ | 74 | ZMJ1858547 | ফটো উপলব্ধ | 75 | ZMJ2235919 | ফটো উপলব্ধ |
| নাম : বাসন্তী উরাও স্বামীর নাম: রাতিয়া উরাও বাড়ির নং : n0023 বয়স : 54 লিঙ্গ : মহিলা | | | নাম : সোনালী উরাও স্বামীর নাম: সুকমল উরাও বাড়ির নং : n0022 বয়স : 28 লিঙ্গ : মহিলা | | | নাম : রাতিয়া উরাও পিতার নাম: শনিচারয়া উরাও বাড়ির নং : n0023 বয়স : 59 লিঙ্গ : পুরুষ | | |
| 76 | ZMJ1426436 | ফটো উপলব্ধ | 77 | ZMJ1145952 | ফটো উপলব্ধ | Q 78 | CGT2634152 | ফটো উপলব্ধ |
| নাম : মান্দী উড়িয়া স্বামীর নাম: বাংক উড়িয়া বাড়ির নং : n0158 বয়স : 32 লিঙ্গ : মহিলা | | | নাম : বাংক উড়িয়া পিতার নাম: সিবু উড়িয়া বাড়ির নং : n0158 বয়স : 39 লিঙ্গ : পুরুষ | | | নাম : লেখন উরিয়া পিতার নাম: শিবু উরিয়া বাড়ির নং : বয়স : 41 লিঙ্গ : পুরুষ | | |
| 79 | ZMJ1858687 | ফটো উপলব্ধ | 80 | ZMJ1858679 | ফটো উপলব্ধ | 81 | CGT2357630 | ফটো উপলব্ধ |
| নাম : সরস্বতী উরাও স্বামীর নাম: ভগবান উরাও বাড়ির নং : n0088 বয়স : 33 লিঙ্গ : মহিলা | | | নাম : রাম উরাও পিতার নাম: টুপা উরাও বাড়ির নং : n0088 বয়স : 28 লিঙ্গ : পুরুষ | | | নাম : সীতামনি ওড়াও মুন্ডা স্বামীর নাম: বুধুয়া উড়াও বাড়ির নং : n0088 বয়স : 42 লিঙ্গ : মহিলা | | |
| 82 | ZMJ1858604 | ফটো উপলব্ধ | 83 | ZMJ1426568 | ফটো উপলব্ধ | 84 | ZMJ2231405 | ফটো উপলব্ধ |
| নাম : লক্ষী উরাও স্বামীর নাম: জয়দেব উরাও বাড়ির নং : n0087 বয়স : 34 লিঙ্গ : মহিলা | | | নাম : জয়দেব উরাও পিতার নাম: বালক উড়াও বাড়ির নং : n0087 বয়স : 34 লিঙ্গ : পুরুষ | | | নাম : রাইমনি ওরাও স্বামীর নাম: বালক ওরাও বাড়ির নং : n0087 বয়স : 54 লিঙ্গ : মহিলা | | |
| 85 | ZMJ1975978 | ফটো উপলব্ধ | 86 | ZMJ1520501 | ফটো উপলব্ধ | 87 | CGT2490852 | ফটো উপলব্ধ |
| নাম : রোহিত ওরাও পিতার নাম: অর্জুন ওরাও বাড়ির নং : N0096 বয়স : 27 লিঙ্গ : পুরুষ | | | নাম : চাঁদমুনি কুমার স্বামীর নাম: নির্মল কুমার বাড়ির নং : n0120 বয়স : 34 লিঙ্গ : মহিলা | | | নাম : সুশীলা কুমার স্বামীর নাম: নির্মল কুমার বাড়ির নং : n0120 বয়স : 39 লিঙ্গ : মহিলা | | |
| 88 | ZMJ2376754 | ফটো উপলব্ধ | 89 | ZMJ2241776 | ফটো উপলব্ধ | 90 | CGT2359545 | ফটো উপলব্ধ |
| নাম : ছোটন কুমার পিতার নাম: শ্যামল কুমার বাড়ির নং : N000 বয়স : 24 লিঙ্গ : পুরুষ | | | নাম : নির্মল কুমার পিতার নাম: বৃন্দ কুমার বাড়ির নং : n0120 বয়স : 55 লিঙ্গ : পুরুষ | | | নাম : ভুলু রাউত কুমার স্বামীর নাম: শ্যামল বাড়ির নং : n0120 বয়স : 51 লিঙ্গ : মহিলা | | |



বিধানসভা নির্বাচনক্ষেত্রের নং, নাম : 16-ময়নাগুড়ি
ভাগ নং, নাম : 1-দক্ষিণ পানবাড়ী, হাসপাতাল পাড়া, মধ্য পানবাড়ী(কামারঘাট)

| | | | | | | | | |
|--|------------------|------------|--|------------------|------------|--|------------------|------------|
| 91 | CGT2359495 | ফটো উপলব্ধ | 92 | ZMJ1780105 | ফটো উপলব্ধ | 93 | CGT2208338 | ফটো উপলব্ধ |
| নাম : শ্যামল কুমার পিতার নাম: জ্ঞানেন্দ্র বাড়ির নং : n0120 বয়স : 46 লিঙ্গ : পুরুষ | | | নাম : গণেশ কুমার পিতার নাম: শ্যামলা কুমার বাড়ির নং : n0120 বয়স : 33 লিঙ্গ : পুরুষ | | | নাম : কমল কর পিতার নাম: নারায়ন কর বাড়ির নং : n0121 বয়স : 43 লিঙ্গ : পুরুষ | | |
| 94 | WB/03/019/354194 | ফটো উপলব্ধ | 95 | ZMJ1858711 | ফটো উপলব্ধ | 96 | CGT1319078 | ফটো উপলব্ধ |
| নাম : ঠাকুর কর পিতার নাম: সুরমা কর বাড়ির নং : n0033 বয়স : 68 লিঙ্গ : পুরুষ | | | নাম : সোমা সরকার(কর) স্বামীর নাম: কমল কর বাড়ির নং : n0121 বয়স : 34 লিঙ্গ : মহিলা | | | নাম : অমল কর পিতার নাম: নারায়ন কর বাড়ির নং : n0121 বয়স : 47 লিঙ্গ : পুরুষ | | |
| 97 | ZMJ1858646 | ফটো উপলব্ধ | 98 | WB/03/019/354203 | ফটো উপলব্ধ | 99 | YJC1536333 | ফটো উপলব্ধ |
| নাম : বাবলু কয়া পিতার নাম: ঠাকুর কয়া বাড়ির নং : n0033 বয়স : 28 লিঙ্গ : পুরুষ | | | নাম : প্রতিমা কর স্বামীর নাম: নারায়ন চন্দ্র কর বাড়ির নং : n0121 বয়স : 66 লিঙ্গ : মহিলা | | | নাম : প্রতিমা খড়িয়া স্বামীর নাম: অমিত ওরাও বাড়ির নং : এন0305 বয়স : 31 লিঙ্গ : মহিলা | | |
| 100 | WB/03/019/354023 | ফটো উপলব্ধ | 101 | ZMJ1426360 | ফটো উপলব্ধ | 102 | WB/03/019/354252 | ফটো উপলব্ধ |
| নাম : সৌমেন ঘোষ পিতার নাম: সন্তোষ কুমার ঘোষ বাড়ির নং : n0106 বয়স : 62 লিঙ্গ : পুরুষ | | | নাম : সৌরভ ঘোষ পিতার নাম: সৌমেন ঘোষ বাড়ির নং : n0106 বয়স : 32 লিঙ্গ : পুরুষ | | | নাম : তাপসী ঘোষ স্বামীর নাম: সৌমেন ঘোষ বাড়ির নং : n0106 বয়স : 51 লিঙ্গ : মহিলা | | |
| 103 | ZMJ1223882 | ফটো উপলব্ধ | 104 | ZMJ2516326 | ফটো উপলব্ধ | 105 | CGT2359594 | ফটো উপলব্ধ |
| নাম : শিউলি দাস স্বামীর নাম: তপন কুমার দাস বাড়ির নং : n0020 বয়স : 35 লিঙ্গ : মহিলা | | | নাম : হিরালাল দাস পিতার নাম: দুলাল দাস বাড়ির নং : এন089 বয়স : 23 লিঙ্গ : পুরুষ | | | নাম : দুলাল দাস পিতার নাম: গণেশ দাস বাড়ির নং : n0015 বয়স : 41 লিঙ্গ : পুরুষ | | |
| 106 | WB/03/019/354449 | ফটো উপলব্ধ | 107 | WB/03/019/372047 | ফটো উপলব্ধ | 108 | ZMJ1858836 | ফটো উপলব্ধ |
| নাম : কল্পনা দাস স্বামীর নাম: গণেশ দাস বাড়ির নং : n0015 বয়স : 64 লিঙ্গ : মহিলা | | | নাম : রাজেন্দ্র দাস পিতার নাম: রাসদেওন দাস বাড়ির নং : n0160 বয়স : 76 লিঙ্গ : পুরুষ | | | নাম : প্রিয়শী দাস স্বামীর নাম: সৌমিত্র দাস বাড়ির নং : n0149 বয়স : 28 লিঙ্গ : মহিলা | | |
| 109 | WB/03/019/354089 | ফটো উপলব্ধ | 110 | WB/03/019/354453 | ফটো উপলব্ধ | 111 | ZMJ2516342 | ফটো উপলব্ধ |
| নাম : প্রিয়নাথ দাস পিতার নাম: খগেন দাস বাড়ির নং : n0053 বয়স : 78 লিঙ্গ : পুরুষ | | | নাম : অঞ্জলী দাস স্বামীর নাম: হরিদাস দাস বাড়ির নং : n0025 বয়স : 62 লিঙ্গ : মহিলা | | | নাম : বাসন্তী সরকার দাস স্বামীর নাম: দীপঙ্কর দাস বাড়ির নং : এন0149 বয়স : 24 লিঙ্গ : মহিলা | | |
| 112 | ZMJ1780147 | ফটো উপলব্ধ | 113 | ZMJ1223957 | ফটো উপলব্ধ | 114 | ZMJ2190205 | ফটো উপলব্ধ |
| নাম : শিবশঙ্কর দাস পিতার নাম: অনন্ত কুমার দাস বাড়ির নং : n0014 বয়স : 29 লিঙ্গ : পুরুষ | | | নাম : সাবিত্রী দাস পিতার নাম: রাজেন্দ্র দাস বাড়ির নং : n0160 বয়স : 40 লিঙ্গ : মহিলা | | | নাম : লক্ষ্মিবালা দাস স্বামীর নাম: দুলাল দাস বাড়ির নং : n0036 বয়স : 63 লিঙ্গ : মহিলা | | |
| 115 | ZMJ1858752 | ফটো উপলব্ধ | 116 | ZMJ2116523 | ফটো উপলব্ধ | 117 | WB/03/019/354486 | ফটো উপলব্ধ |
| নাম : সুমিত্রা দাস স্বামীর নাম: শিবপ্রসাদ দাস বাড়ির নং : n0138 বয়স : 37 লিঙ্গ : মহিলা | | | নাম : মধুমাল মালো(দাস) স্বামীর নাম: উৎপল দাস বাড়ির নং : এন0053 বয়স : 26 লিঙ্গ : মহিলা | | | নাম : প্রাণনাথ দাস পিতার নাম: খগেন দাস বাড়ির নং : n0057 বয়স : 63 লিঙ্গ : পুরুষ | | |
| 118 | ZMJ1520485 | ফটো উপলব্ধ | 119 | ZMJ2055283 | ফটো উপলব্ধ | 120 | ZMJ1145887 | ফটো উপলব্ধ |
| নাম : দিল্লী দাস (রাজবংশী) স্বামীর নাম: উওম দাস বাড়ির নং : N0053 বয়স : 40 লিঙ্গ : মহিলা | | | নাম : দীপঙ্কর দাস পিতার নাম: পিন্টু দাস বাড়ির নং : n0166 বয়স : 26 লিঙ্গ : পুরুষ | | | নাম : টুলটুলি রায় (দাস) স্বামীর নাম: সঞ্জীব দাস বাড়ির নং : n0025 বয়স : 36 লিঙ্গ : মহিলা | | |



বিধানসভা নির্বাচনক্ষেত্রের নং, নাম : 16-ময়নাগুড়ি
ভাগ নং, নাম : 1-দক্ষিণ পানবাড়ী, হাসপাতাল পাড়া, মধ্য পানবাড়ী(কামারঘাট)

| | | | | | |
|--|--------------------------------|--|--------------------------------|--|--------------------------------|
| 121 নাম : লক্ষী দাস স্বামীর নাম: সঞ্জীৎ দাস বাড়ির নং : n0028 বয়স : 33 লিঙ্গ : মহিলা | ZMJ1654086 ফটো উপলব্ধ | 122 নাম : দুলাল দাস পিতার নাম: সিংহল দাস বাড়ির নং : n0036 বয়স : 76 লিঙ্গ : পুরুষ | WB/03/019/354502 ফটো উপলব্ধ | 123 নাম : ফুলমতি লামা(দাস) স্বামীর নাম: গৌতম দাস বাড়ির নং : n0149 বয়স : 49 লিঙ্গ : মহিলা | ZMJ1426584 ফটো উপলব্ধ |
| 124 নাম : কৃষ্ণ দাস পিতার নাম: অনন্ত দাস বাড়ির নং : এন0014 বয়স : 26 লিঙ্গ : পুরুষ | ZMJ2434132 ফটো উপলব্ধ | 125 নাম : শিবপ্রসাদ দাস পিতার নাম: রাজেন্দ্র দাস বাড়ির নং : n0138 বয়স : 43 লিঙ্গ : পুরুষ | CGT2490746 ফটো উপলব্ধ | 126 নাম : মীরা দাস স্বামীর নাম: অনিল দাস বাড়ির নং : n0149 বয়স : 69 লিঙ্গ : মহিলা | WB/03/019/354540 ফটো উপলব্ধ |
| 127 নাম : পার্বতী দাস পিতার নাম: রাজেন্দ্র দাস বাড়ির নং : n0154 বয়স : 49 লিঙ্গ : মহিলা | WB/03/019/372323 ফটো উপলব্ধ | 128 নাম : উত্তম দাস পিতার নাম: প্রিয়নাথ দাস বাড়ির নং : n0053 বয়স : 40 লিঙ্গ : পুরুষ | ZMJ1426451 ফটো উপলব্ধ | 129 নাম : উৎপল দাস পিতার নাম: প্রিয়নাথ দাস বাড়ির নং : n0053 বয়স : 37 লিঙ্গ : পুরুষ | ZMJ1780246 ফটো উপলব্ধ |
| 130 নাম : সৌমিত্র দাস পিতার নাম: অনিল দাস বাড়ির নং : n0149 বয়স : 40 লিঙ্গ : পুরুষ | CGT2359446 ফটো উপলব্ধ | 131 নাম : শঙ্কর দাস পিতার নাম: রাজেন্দ্র দাস বাড়ির নং : n0153 বয়স : 54 লিঙ্গ : পুরুষ | WB/03/019/372666 ফটো উপলব্ধ | 132 নাম : সোমারী দাস স্বামীর নাম: রাজেন্দ্র দাস বাড়ির নং : n0159 বয়স : 68 লিঙ্গ : মহিলা | WB/03/019/372324 ফটো উপলব্ধ |
| 133 নাম : অমিত দাস পিতার নাম: প্রান দাস বাড়ির নং : n0057 বয়স : 34 লিঙ্গ : পুরুষ | ZMJ1223619 ফটো উপলব্ধ | 134 নাম : সঞ্জীব দাস পিতার নাম: হরিদাস দাস বাড়ির নং : n0025 বয়স : 42 লিঙ্গ : পুরুষ | ZMJ0061838 ফটো উপলব্ধ | 135 নাম : নন্দীরাম দাস পিতার নাম: জগন্নাথ দাস বাড়ির নং : n0021 বয়স : 58 লিঙ্গ : পুরুষ | WB/03/019/354444 ফটো উপলব্ধ |
| 136 নাম : হরিদাস দাস পিতার নাম: চৈতন্য দাস বাড়ির নং : n0025 বয়স : 71 লিঙ্গ : পুরুষ | WB/03/019/354568 ফটো উপলব্ধ | 137 নাম : পূর্ণিমা দাস স্বামীর নাম: বিশ্বজিৎ দাস বাড়ির নং : n0028 বয়স : 36 লিঙ্গ : মহিলা | ZMJ1654110 ফটো উপলব্ধ | 138 নাম : সঞ্জীৎ দাস পিতার নাম: গৌড় চন্দ্র দাস বাড়ির নং : n0028 বয়স : 41 লিঙ্গ : পুরুষ | CGT2358240 ফটো উপলব্ধ |
| 139 নাম : জীবন দাস পিতার নাম: গুরুদাস দাস বাড়ির নং : n0020 বয়স : 38 লিঙ্গ : পুরুষ | CGT2628881 ফটো উপলব্ধ | 140 নাম : রঞ্জিত দাস পিতার নাম: গৌরচন্দ্র দাস বাড়ির নং : n0028 বয়স : 52 লিঙ্গ : পুরুষ | WB/03/019/354048 ফটো উপলব্ধ | 141 নাম : অমর চন্দ্র দাস পিতার নাম: প্রান দাস বাড়ির নং : এন0057 বয়স : 31 লিঙ্গ : পুরুষ | ZMJ1520311 ফটো উপলব্ধ |
| 142 নাম : গীতা দাস স্বামীর নাম: রঞ্জিত দাস বাড়ির নং : n0028 বয়স : 51 লিঙ্গ : মহিলা | WB/03/019/354258 ফটো উপলব্ধ | 143 নাম : বিশ্বজিৎ দাস পিতার নাম: গৌরচন্দ্র দাস বাড়ির নং : n0028 বয়স : 38 লিঙ্গ : পুরুষ | ZMJ1223668 ফটো উপলব্ধ | 144 নাম : ববিতা দাস পিতার নাম: দুলাল দাস বাড়ির নং : n0036 বয়স : 28 লিঙ্গ : মহিলা | ZMJ1858562 ফটো উপলব্ধ |
| 145 নাম : অনিতা হরিজন দাস স্বামীর নাম: হিরালাল দাস বাড়ির নং : এন0198 বয়স : 20 লিঙ্গ : মহিলা | ZMJ2709749 ফটো উপলব্ধ | 146 নাম : শিল্পী দাস স্বামীর নাম: অমিত দাস বাড়ির নং : এন0052 বয়স : 22 লিঙ্গ : মহিলা | ZMJ2636454 ফটো উপলব্ধ | 147 নাম : অনন্তকুমার দাস পিতার নাম: ভোলানাথ দাস বাড়ির নং : n0014 বয়স : 62 লিঙ্গ : পুরুষ | WB/03/019/354421 ফটো উপলব্ধ |
| 148 নাম : মুক্তিরানী দাস স্বামীর নাম: অনন্তকুমার দাস বাড়ির নং : n0014 বয়স : 52 লিঙ্গ : মহিলা | WB/03/019/354452 ফটো উপলব্ধ | 149 নাম : ফুলকুমারী দাস স্বামীর নাম: সুকুমার দাস বাড়ির নং : n0160 বয়স : 42 লিঙ্গ : মহিলা | ZMJ1858588 ফটো উপলব্ধ | 150 নাম : গণেশ দাস পিতার নাম: সুকুমার দাস বাড়ির নং : এন0189 বয়স : 20 লিঙ্গ : পুরুষ | ZMJ2671089 ফটো উপলব্ধ |



বিধানসভা নির্বাচনক্ষেত্রের নং, নাম : 16-ময়নাগুড়ি
ভাগ নং, নাম : 1-দক্ষিণ পানবাড়ী, হাসপাতাল পাড়া, মধ্য পানবাড়ী(কামারঘাট)

| | | | | | | | | | | | |
|-----|------------------|--|------------|-------|------------------|--|------------|-----|------------------|---|------------|
| 151 | WB/03/019/354049 | নাম : পূর্ণিমা রায় স্বামীর নাম: লক্ষীকান্ত রায় বাড়ির নং : n0014 বয়স : 59 লিঙ্গ : মহিলা | ফটো উপলব্ধ | 152 | ZMJ2704302 | নাম : রাজা দাস পিতার নাম: অনন্ত কুমার দাস বাড়ির নং : এন0014 বয়স : 20 লিঙ্গ : পুরুষ | ফটো উপলব্ধ | 153 | WB/03/019/354455 | নাম : ননীবালা দাস স্বামীর নাম: গুরুদাস দাস বাড়ির নং : n0020 বয়স : 69 লিঙ্গ : মহিলা | ফটো উপলব্ধ |
| 154 | ZMJ2488617 | নাম : মাস্তী রায় (দাস) স্বামীর নাম: জীবন দাস বাড়ির নং : এন0020 বয়স : 25 লিঙ্গ : মহিলা | ফটো উপলব্ধ | Q 155 | ZMJ1223692 | নাম : সনমতি দাস(মন্ডল) স্বামীর নাম: প্রাননাথ দাস বাড়ির নং : বয়স : 40 লিঙ্গ : মহিলা | ফটো উপলব্ধ | 156 | CGT2116515 | নাম : পবন দাস পিতার নাম: গুরুদাস দাস বাড়ির নং : n0020 বয়স : 48 লিঙ্গ : পুরুষ | ফটো উপলব্ধ |
| 157 | ZMJ1975879 | নাম : রঞ্জিত দাস পিতার নাম: হরিদাস দাস বাড়ির নং : n0025 বয়স : 27 লিঙ্গ : পুরুষ | ফটো উপলব্ধ | 158 | WB/03/019/354348 | নাম : গৌতম দাস পিতার নাম: অনিল দাস বাড়ির নং : n0149 বয়স : 51 লিঙ্গ : পুরুষ | ফটো উপলব্ধ | 159 | ZMJ1653906 | নাম : বিষ্ণুপ্রসাদ দাস পিতার নাম: শঙ্কর দাস বাড়ির নং : n0153 বয়স : 30 লিঙ্গ : পুরুষ | ফটো উপলব্ধ |
| 160 | ZMJ1520394 | নাম : রেবা রাজবংশী দাস স্বামীর নাম: দীপক কুমার দাস বাড়ির নং : n0025 বয়স : 34 লিঙ্গ : মহিলা | ফটো উপলব্ধ | 161 | ZMJ1358902 | নাম : অলোকা রানী দাস (মন্ডল) স্বামীর নাম: পবন দাস বাড়ির নং : n0020 বয়স : 45 লিঙ্গ : মহিলা | ফটো উপলব্ধ | 162 | CGT2359461 | নাম : তপন কুমার দাস পিতার নাম: গুরুদাস দাস বাড়ির নং : n0020 বয়স : 39 লিঙ্গ : পুরুষ | ফটো উপলব্ধ |
| 163 | CGT2358257 | নাম : দীপক কুমার দাস পিতার নাম: হরিদাস দাস বাড়ির নং : n0025 বয়স : 43 লিঙ্গ : পুরুষ | ফটো উপলব্ধ | 164 | CGT1256460 | নাম : ঝর্ণা দাস স্বামীর নাম: প্রিয়নাথ দাস বাড়ির নং : n0053 বয়স : 59 লিঙ্গ : মহিলা | ফটো উপলব্ধ | 165 | ZMJ2376556 | নাম : প্রকাশ দাস পিতার নাম: পবন দাস বাড়ির নং : N0020 বয়স : 24 লিঙ্গ : পুরুষ | ফটো উপলব্ধ |
| 166 | CGT2358265 | নাম : রাজ নারায়ণ দাস পিতার নাম: লক্ষণ দাস বাড়ির নং : n0035 বয়স : 40 লিঙ্গ : পুরুষ | ফটো উপলব্ধ | 167 | ZMJ2116697 | নাম : অনুপ দাস পিতার নাম: প্রান দাস বাড়ির নং : এন0057 বয়স : 25 লিঙ্গ : পুরুষ | ফটো উপলব্ধ | 168 | ZMJ2670313 | নাম : অমল দাস পিতার নাম: প্রাননাথ দাস বাড়ির নং : এন0189 বয়স : 20 লিঙ্গ : পুরুষ | ফটো উপলব্ধ |
| 169 | ZMJ1976026 | নাম : গীতা দাস হরিজন(দাস) স্বামীর নাম: রাজনারায়ন দাস বাড়ির নং : N0035 বয়স : 40 লিঙ্গ : মহিলা | ফটো উপলব্ধ | 170 | ZMJ1780097 | নাম : বিশ্ণুজিৎ দেবনাথ পিতার নাম: নারায়ন দেবনাথ বাড়ির নং : n0104 বয়স : 29 লিঙ্গ : পুরুষ | ফটো উপলব্ধ | 171 | CGT2359370 | নাম : আরতি দেবনাথ স্বামীর নাম: উত্তম দেবনাথ বাড়ির নং : n0104 বয়স : 43 লিঙ্গ : মহিলা | ফটো উপলব্ধ |
| 172 | CGT2357747 | নাম : উর্মিলা দেবনাথ স্বামীর নাম: গোপাল দেবনাথ বাড়ির নং : n0058 বয়স : 47 লিঙ্গ : মহিলা | ফটো উপলব্ধ | 173 | WB/03/019/354390 | নাম : সন্ধ্যা দেবনাথ স্বামীর নাম: নারায়ন চন্দ্র দেবনাথ বাড়ির নং : n0027 বয়স : 50 লিঙ্গ : মহিলা | ফটো উপলব্ধ | 174 | WB/03/019/354441 | নাম : সুলেখা দেবনাথ স্বামীর নাম: হরিদাস দেবনাথ বাড়ির নং : n0108 বয়স : 58 লিঙ্গ : মহিলা | ফটো উপলব্ধ |
| 175 | CGT2116564 | নাম : শম্ভু চন্দ্র দেবনাথ পিতার নাম: নারায়ন দেবনাথ বাড়ির নং : n0027 বয়স : 45 লিঙ্গ : পুরুষ | ফটো উপলব্ধ | 176 | ZMJ1223833 | নাম : দেবশীষ দেবনাথ পিতার নাম: পরেশ দেবনাথ বাড়ির নং : n0144 বয়স : 34 লিঙ্গ : পুরুষ | ফটো উপলব্ধ | 177 | CGT2359354 | নাম : বাবুল দেবনাথ পিতার নাম: গৌরাজ দেবনাথ বাড়ির নং : n0103 বয়স : 43 লিঙ্গ : পুরুষ | ফটো উপলব্ধ |
| 178 | CGT2633949 | নাম : দিলীপ দেবনাথ পিতার নাম: রামদয়াল দেবনাথ বাড়ির নং : n0019 বয়স : 38 লিঙ্গ : পুরুষ | ফটো উপলব্ধ | 179 | ZMJ2055358 | নাম : তরুন দেবনাথ মায়ের নাম: রতন দেবনাথ বাড়ির নং : n0086 বয়স : 26 লিঙ্গ : পুরুষ | ফটো উপলব্ধ | 180 | CGT2359552 | নাম : প্রভা দেবনাথ স্বামীর নাম: দুলাল দেবনাথ বাড়ির নং : n0026 বয়স : 52 লিঙ্গ : মহিলা | ফটো উপলব্ধ |



বিধানসভা নির্বাচনক্ষেত্রের নং, নাম : 16-ময়নাগুড়ি
ভাগ নং, নাম : 1-দক্ষিণ পানবাড়ী, হাসপাতাল পাড়া, মধ্য পানবাড়ী(কামারঘাট)

| | | | | | |
|---|---------------------------------|--|--------------------------------|---|--------------------------------|
| 181 নাম : পম্পা দেবনাথ স্বামীর নাম: মনু দেবনাথ বাড়ির নং : n0103 বয়স : 28 লিঙ্গ : মহিলা | ZMJ2055374 ফটো উপলব্ধ | 182 নাম : মানিক দেবনাথ পিতার নাম: কাশিনাথ দেবনাথ বাড়ির নং : n0086 বয়স : 69 লিঙ্গ : পুরুষ | CGT2560282 ফটো উপলব্ধ | 183 নাম : রেখা দেবনাথ স্বামীর নাম: নিমল দেবনাথ বাড়ির নং : n0084 বয়স : 47 লিঙ্গ : মহিলা | ZMJ1145721 ফটো উপলব্ধ |
| 184 নাম : গোপাল দেবনাথ স্বামীর নাম: রাখাল দেবনাথ বাড়ির নং : n0058 বয়স : 55 লিঙ্গ : মহিলা | WB/03/019/354181 ফটো উপলব্ধ | 185 নাম : মৌমিতা দেবনাথ পিতার নাম: জুয়েল দেবনাথ বাড়ির নং : এন118 বয়স : 22 লিঙ্গ : মহিলা | ZMJ2516243 ফটো উপলব্ধ | 186 নাম : দীপক দেবনাথ পিতার নাম: ব্রজেন্দ্রনাথ দেবনাথ বাড়ির নং : n0016 বয়স : 61 লিঙ্গ : পুরুষ | WB/03/019/366006 ফটো উপলব্ধ |
| 187 নাম : সুমি দেবনাথ স্বামীর নাম: দীপক দেবনাথ বাড়ির নং : n0016 বয়স : 51 লিঙ্গ : মহিলা | WB/03/019/166142 ফটো উপলব্ধ | 188 নাম : বিনোদ রায় পিতার নাম: বীরেন রায় বাড়ির নং : n0016 বয়স : 38 লিঙ্গ : পুরুষ | CGT2628931 ফটো উপলব্ধ | 189 নাম : রিঙ্কি দেবনাথ স্বামীর নাম: শম্ভু দেবনাথ বাড়ির নং : n0027 বয়স : 33 লিঙ্গ : মহিলা | ZMJ1426170 ফটো উপলব্ধ |
| 190 নাম : বাসন্তী দেবনাথ স্বামীর নাম: কৃষ্ণ দেবনাথ বাড়ির নং : n0058 বয়স : 53 লিঙ্গ : মহিলা | WB/03/019/354322 ফটো উপলব্ধ | 191 নাম : চন্দ্র কুমার দেবনাথ পিতার নাম: জীতেন্দ্র দেবনাথ বাড়ির নং : n0104 বয়স : 57 লিঙ্গ : পুরুষ | WB/03/019/354202 ফটো উপলব্ধ | 192 নাম : সাধন দেবনাথ পিতার নাম: উদয় দেবনাথ বাড়ির নং : n0068 বয়স : 46 লিঙ্গ : পুরুষ | CGT1255397 ফটো উপলব্ধ |
| 193 নাম : গৌরান্দ্র দেবনাথ পিতার নাম: বৈকুণ্ঠ দেবনাথ বাড়ির নং : n0099 বয়স : 72 লিঙ্গ : পুরুষ | WB/03/019/354052 ফটো উপলব্ধ | 194 নাম : মহেন্দ্রনাথ দেবনাথ পিতার নাম: নিত্যানন্দ দেবনাথ বাড়ির নং : n0060 বয়স : 73 লিঙ্গ : পুরুষ | ZMJ2359768 ফটো উপলব্ধ | Q 195 নাম : সুনিতি দেবনাথ স্বামীর নাম: কলি দেবনাথ বাড়ির নং : বয়স : 55 লিঙ্গ : মহিলা | ZMJ1654144 ফটো উপলব্ধ |
| 196 নাম : বাসন্তী দেবনাথ স্বামীর নাম: সাধনচন্দ্র দেবনাথ বাড়ির নং : n0145 বয়স : 82 লিঙ্গ : মহিলা | WB/03/019/354354 ফটো উপলব্ধ | 197 নাম : মালতী দেবনাথ স্বামীর নাম: জীতেন্দ্র দেবনাথ বাড়ির নং : n0104 বয়স : 89 লিঙ্গ : মহিলা | WB/03/019/354129 ফটো উপলব্ধ | 198 নাম : স্বপ্না দাস দেবনাথ স্বামীর নাম: কৃষ্ণ দেবনাথ বাড়ির নং : এন0019 বয়স : 24 লিঙ্গ : মহিলা | ZMJ2488575 ফটো উপলব্ধ |
| 199 নাম : মীনা দেবনাথ স্বামীর নাম: নারায়ন দেবনাথ বাড়ির নং : n0104 বয়স : 55 লিঙ্গ : মহিলা | WB/04/025/0708642 ফটো উপলব্ধ | 200 নাম : হরিদাস দেবনাথ পিতার নাম: ব্রজেন্দ্রচন্দ্র দেবনাথ বাড়ির নং : n0108 বয়স : 65 লিঙ্গ : পুরুষ | WB/03/019/354067 ফটো উপলব্ধ | 201 নাম : রীতা দেবনাথ দাস স্বামীর নাম: রণজীত দাস বাড়ির নং : n0016 বয়স : 41 লিঙ্গ : মহিলা | ZMJ1358928 ফটো উপলব্ধ |
| 202 নাম : শম্ভু দেবনাথ পিতার নাম: হরিশোহন দেবনাথ বাড়ির নং : n0066 বয়স : 36 লিঙ্গ : পুরুষ | ZMJ1145846 ফটো উপলব্ধ | 203 নাম : রেনুবালা দেবনাথ স্বামীর নাম: চন্দ্র কুমার দেবনাথ বাড়ির নং : n0104 বয়স : 49 লিঙ্গ : মহিলা | WB/03/019/354126 ফটো উপলব্ধ | 204 নাম : পদ্মারানী দেবনাথ স্বামীর নাম: হরিশোহন দেবনাথ বাড়ির নং : n0108 বয়স : 52 লিঙ্গ : মহিলা | WB/03/019/354263 ফটো উপলব্ধ |
| 205 নাম : সুপর্ণা দেবনাথ পিতার নাম: বিমল দেবনাথ বাড়ির নং : এম0084 বয়স : 24 লিঙ্গ : মহিলা | ZMJ2376234 ফটো উপলব্ধ | 206 নাম : দীপক দেবনাথ পিতার নাম: সাধন চন্দ্র দেবনাথ বাড়ির নং : n0145 বয়স : 55 লিঙ্গ : পুরুষ | WB/03/019/354429 ফটো উপলব্ধ | 207 নাম : বিল্টু দেবনাথ পিতার নাম: নুপেন দেবনাথ বাড়ির নং : 115 বয়স : 40 লিঙ্গ : পুরুষ | CGT2708642 ফটো উপলব্ধ |
| 208 নাম : তপন কুমার দেবনাথ পিতার নাম: কালি দেবনাথ বাড়ির নং : n0337 বয়স : 33 লিঙ্গ : পুরুষ | ZMJ1520378 ফটো উপলব্ধ | 209 নাম : মদন দেবনাথ পিতার নাম: মহেন্দ্রনাথ দেবনাথ বাড়ির নং : n0060 বয়স : 41 লিঙ্গ : পুরুষ | CGT2208304 ফটো উপলব্ধ | 210 নাম : দিপালী দেবনাথ স্বামীর নাম: হরেন চন্দ্র দেবনাথ বাড়ির নং : n0060 বয়স : 54 লিঙ্গ : মহিলা | WB/03/019/354077 ফটো উপলব্ধ |

বিধানসভা নির্বাচনক্ষেত্রের নং, নাম : 16-ময়নাগুড়ি
ভাগ নং, নাম : 1-দক্ষিণ পানবাড়ী, হাসপাতাল পাড়া, মধ্য পানবাড়ী(কামারঘাট)

| | | | | | | | | |
|---|------------------|------------|---|------------------|------------|--|------------------|------------|
| 211 | ZMJ2116705 | ফটো উপলব্ধ | 212 | MHX2746048 | ফটো উপলব্ধ | 213 | WB/03/019/354047 | ফটো উপলব্ধ |
| নাম : শুভংকর দেবনাথ পিতার নাম: দীপক দেবনাথ বাড়ির নং : এন0145 বয়স : 25 লিঙ্গ : পুরুষ | | | নাম : রাধারানী বনিক দেবনাথ স্বামীর নাম: সাধন দেবনাথ বাড়ির নং : n0060 বয়স : 43 লিঙ্গ : মহিলা | | | নাম : হরেন চন্দ্র দেবনাথ পিতার নাম: নিত্যানন্দ দেবনাথ বাড়ির নং : n0060 বয়স : 64 লিঙ্গ : পুরুষ | | |
| 214 | ZMJ2434108 | ফটো উপলব্ধ | 215 | ZMJ1426295 | ফটো উপলব্ধ | 216 | IKL2093003 | ফটো উপলব্ধ |
| নাম : পবিত্র দেবনাথ পিতার নাম: কৃষ্ণ দেবনাথ বাড়ির নং : এন0058 বয়স : 23 লিঙ্গ : পুরুষ | | | নাম : সোমনাথ দেবনাথ পিতার নাম: প্রদীপ কুমার দেবনাথ বাড়ির নং : n0095 বয়স : 33 লিঙ্গ : পুরুষ | | | নাম : রীতা বিশাস দেবনাথ স্বামীর নাম: সমীর দেবনাথ বাড়ির নং : এন0017 বয়স : 27 লিঙ্গ : মহিলা | | |
| 217 | CGT2357762 | ফটো উপলব্ধ | 218 | WB/03/019/354370 | ফটো উপলব্ধ | 219 | CGT2634046 | ফটো উপলব্ধ |
| নাম : প্রবীর দেবনাথ পিতার নাম: নারায়ণ দেবনাথ বাড়ির নং : n0101 বয়স : 47 লিঙ্গ : পুরুষ | | | নাম : হরিদাস দেবনাথ পিতার নাম: শিরিশ চন্দ্র দেবনাথ বাড়ির নং : n0103 বয়স : 58 লিঙ্গ : পুরুষ | | | নাম : সরস্বতী দেবনাথ স্বামীর নাম: সাধন দেবনাথ বাড়ির নং : n0089 বয়স : 49 লিঙ্গ : মহিলা | | |
| 220 | ZMJ1426329 | ফটো উপলব্ধ | 221 | WB/03/019/354233 | ফটো উপলব্ধ | 222 | WB/03/019/354142 | ফটো উপলব্ধ |
| নাম : বিশ্বজিৎ দেবনাথ পিতার নাম: নিত্যানন্দ দেবনাথ বাড়ির নং : n0103 বয়স : 33 লিঙ্গ : পুরুষ | | | নাম : জবা দেবনাথ স্বামীর নাম: হরিমোহন দেবনাথ বাড়ির নং : n0066 বয়স : 58 লিঙ্গ : মহিলা | | | নাম : সুবোধচন্দ্র দেবনাথ পিতার নাম: কাশীনাথ দেবনাথ বাড়ির নং : n0094 বয়স : 76 লিঙ্গ : পুরুষ | | |
| 223 | ZMJ1858489 | ফটো উপলব্ধ | 224 | XFB1661735 | ফটো উপলব্ধ | 225 | ZMJ2116465 | ফটো উপলব্ধ |
| নাম : আবির্ দেবনাথ পিতার নাম: নিমল দেবনাথ বাড়ির নং : n0084 বয়স : 29 লিঙ্গ : পুরুষ | | | নাম : দীপা দেবনাথ পিতার নাম: দিলীপ দেবনাথ বাড়ির নং : N0144 বয়স : 30 লিঙ্গ : মহিলা | | | নাম : জয়া দেবনাথ স্বামীর নাম: সুমিত দেবনাথ বাড়ির নং : এন0103 বয়স : 25 লিঙ্গ : মহিলা | | |
| 226 | ZMJ1780139 | ফটো উপলব্ধ | 227 | ZMJ1959758 | ফটো উপলব্ধ | 228 | ZMJ0062307 | ফটো উপলব্ধ |
| নাম : শান্তনু দেবনাথ পিতার নাম: প্রদীপ দেবনাথ বাড়ির নং : n0095 বয়স : 29 লিঙ্গ : পুরুষ | | | নাম : সুমিত্রা মজুমদার (দেবনাথ) স্বামীর নাম: অমিত দেবনাথ বাড়ির নং : n0103 বয়স : 29 লিঙ্গ : মহিলা | | | নাম : পিজুস দেবনাথ পিতার নাম: মানিক দেবনাথ বাড়ির নং : n0086 বয়স : 37 লিঙ্গ : পুরুষ | | |
| 229 | WB/03/019/354573 | ফটো উপলব্ধ | 230 | WB/03/019/354365 | ফটো উপলব্ধ | 231 | CGT2628576 | ফটো উপলব্ধ |
| নাম : কল্পনা দেবনাথ স্বামীর নাম: রতন দেবনাথ বাড়ির নং : n0086 বয়স : 55 লিঙ্গ : মহিলা | | | নাম : মালা দেবনাথ স্বামীর নাম: নৃপেন্দ্র চন্দ্র দেবনাথ বাড়ির নং : n0083 বয়স : 76 লিঙ্গ : মহিলা | | | নাম : কার্তিক দেবনাথ পিতার নাম: মানিক দেবনাথ বাড়ির নং : n0086 বয়স : 39 লিঙ্গ : পুরুষ | | |
| 232 | WB/03/019/354313 | ফটো উপলব্ধ | 233 | ZMJ2516334 | ফটো উপলব্ধ | 234 | TIH1462647 | ফটো উপলব্ধ |
| নাম : চন্দন দেবনাথ পিতার নাম: সাধন চন্দ্র দেবনাথ বাড়ির নং : n0145 বয়স : 50 লিঙ্গ : পুরুষ | | | নাম : প্রিয়াঙ্কা রায় দেবনাথ স্বামীর নাম: সুশান্ত দেবনাথ বাড়ির নং : এন0055 বয়স : 23 লিঙ্গ : মহিলা | | | নাম : রিঙ্কু দেবনাথ স্বামীর নাম: সুমন্ত দেবনাথ বাড়ির নং : n0061 বয়স : 35 লিঙ্গ : মহিলা | | |
| 235 | WB/03/019/354113 | ফটো উপলব্ধ | 236 | WB/03/019/354336 | ফটো উপলব্ধ | 237 | WB/03/019/354283 | ফটো উপলব্ধ |
| নাম : চারুবালা দেবনাথ স্বামীর নাম: সুরেশ চন্দ্র দেবনাথ বাড়ির নং : n0061 বয়স : 88 লিঙ্গ : মহিলা | | | নাম : আনন্দচন্দ্র দেবনাথ পিতার নাম: সুরেশ চন্দ্র দেবনাথ বাড়ির নং : n0061 বয়স : 54 লিঙ্গ : পুরুষ | | | নাম : অঞ্জলী দেবনাথ স্বামীর নাম: বীরেন দেবনাথ বাড়ির নং : n0061 বয়স : 60 লিঙ্গ : মহিলা | | |
| 238 | CGT2116051 | ফটো উপলব্ধ | 239 | ZMJ0062562 | ফটো উপলব্ধ | 240 | ZMJ2600963 | ফটো উপলব্ধ |
| নাম : অনন্ত দেবনাথ পিতার নাম: বীরেন দেবনাথ বাড়ির নং : n0061 বয়স : 42 লিঙ্গ : পুরুষ | | | নাম : রূপা দেবনাথ স্বামীর নাম: তপন দেবনাথ বাড়ির নং : n0064 বয়স : 37 লিঙ্গ : মহিলা | | | নাম : টুম্পা স্থান্ডী দেবনাথ স্বামীর নাম: তপন কুমার দেবনাথ বাড়ির নং : এন0337 বয়স : 22 লিঙ্গ : মহিলা | | |



| | | | | | |
|---|--------------------------------|--|--------------------------------|--|--------------------------------|
| 241 নাম : গৌতম চন্দ্র দেবনাথ পিতার নাম: রাখাল চন্দ্র দেবনাথ বাড়ির নং : n0092 বয়স : 43 লিঙ্গ : পুরুষ | CGT1319417 ফটো উপলব্ধ | 242 নাম : শেফালী দেবনাথ স্বামীর নাম: রামদয়াল দেবনাথ বাড়ির নং : n0019 বয়স : 59 লিঙ্গ : মহিলা | WB/03/019/354254 ফটো উপলব্ধ | 243 নাম : রাজীব দেবনাথ পিতার নাম: রামদয়াল দেবনাথ বাড়ির নং : n0019 বয়স : 36 লিঙ্গ : পুরুষ | ZMJ1223841 ফটো উপলব্ধ |
| 244 নাম : প্রাণগোপাল দেবনাথ পিতার নাম: জীতেন্দ্র দেবনাথ বাড়ির নং : n0065 বয়স : 56 লিঙ্গ : পুরুষ | WB/03/019/354250 ফটো উপলব্ধ | 245 নাম : ভারতী দেবনাথ স্বামীর নাম: অনন্ত দেবনাথ বাড়ির নং : n0061 বয়স : 37 লিঙ্গ : মহিলা | CGT2628758 ফটো উপলব্ধ | 246 নাম : সঞ্জীব দেবনাথ পিতার নাম: নিরঞ্জন দেবনাথ বাড়ির নং : n0084 বয়স : 34 লিঙ্গ : পুরুষ | ZMJ1223817 ফটো উপলব্ধ |
| 247 নাম : শিখা দেবনাথ স্বামীর নাম: অমল দেবনাথ বাড়ির নং : n0084 বয়স : 42 লিঙ্গ : মহিলা | CGT2628709 ফটো উপলব্ধ | 248 নাম : কুমুর দেবনাথ স্বামীর নাম: নিত্যানন্দ দেবনাথ বাড়ির নং : n0104 বয়স : 66 লিঙ্গ : মহিলা | ZMJ2571966 ফটো উপলব্ধ | 249 নাম : মিনতী দেবনাথ স্বামীর নাম: ব্রজগোপাল দেবনাথ বাড়ির নং : n0019 বয়স : 50 লিঙ্গ : মহিলা | WB/03/019/354456 ফটো উপলব্ধ |
| 250 নাম : লক্ষ্মণ দেবনাথ পিতার নাম: ব্রজেন্দ্র দেবনাথ বাড়ির নং : n0026 বয়স : 69 লিঙ্গ : পুরুষ | WB/03/019/354408 ফটো উপলব্ধ | 251 নাম : নারায়ণ চন্দ্র দেবনাথ পিতার নাম: মহেন্দ্রচন্দ্র দেবনাথ বাড়ির নং : n0027 বয়স : 76 লিঙ্গ : পুরুষ | WB/03/019/354369 ফটো উপলব্ধ | 252 নাম : হিমালী রাজবংশী স্বামীর নাম: শম্ভু রাজবংশী বাড়ির নং : এন0019 বয়স : 37 লিঙ্গ : মহিলা | CGT2697407 ফটো উপলব্ধ |
| 253 নাম : রুস্পা দেবনাথ স্বামীর নাম: গৌতম চন্দ্র দেবনাথ বাড়ির নং : n0092 বয়স : 39 লিঙ্গ : মহিলা | ZMJ1426667 ফটো উপলব্ধ | 254 নাম : নয়ন দেবনাথ পিতার নাম: সুশীল দেবনাথ বাড়ির নং : এন0085 বয়স : 23 লিঙ্গ : পুরুষ | ZMJ2487767 ফটো উপলব্ধ | 255 নাম : দুলাল দেবনাথ পিতার নাম: ব্রজেন্দ্র দেবনাথ বাড়ির নং : n0026 বয়স : 52 লিঙ্গ : পুরুষ | CGT2116572 ফটো উপলব্ধ |
| 256 নাম : জয়েল দেবনাথ পিতার নাম: সুবোধ চন্দ্র দেবনাথ বাড়ির নং : n0118 বয়স : 52 লিঙ্গ : পুরুষ | WB/03/019/354470 ফটো উপলব্ধ | 257 নাম : সন্ধ্যা দেবনাথ স্বামীর নাম: পরিমল দেবনাথ বাড়ির নং : n0064 বয়স : 66 লিঙ্গ : মহিলা | WB/03/019/354405 ফটো উপলব্ধ | 258 নাম : ভারতী দেবনাথ স্বামীর নাম: পরেশ দেবনাথ বাড়ির নং : n0144 বয়স : 56 লিঙ্গ : মহিলা | ZMJ2566230 ফটো উপলব্ধ |
| 259 নাম : কৃষ্ণ দেবনাথ পিতার নাম: নিতাই দেবনাথ বাড়ির নং : n0017 বয়স : 40 লিঙ্গ : পুরুষ | ZMJ1224039 ফটো উপলব্ধ | 260 নাম : শিখা দেবনাথ স্বামীর নাম: প্রাণগোপাল দেবনাথ বাড়ির নং : n0065 বয়স : 47 লিঙ্গ : মহিলা | CGT2357754 ফটো উপলব্ধ | 261 নাম : অঞ্জলী দেবনাথ স্বামীর নাম: রাখাল চন্দ্র দেবনাথ বাড়ির নং : n0092 বয়স : 64 লিঙ্গ : মহিলা | WB/03/019/354281 ফটো উপলব্ধ |
| 262 নাম : কল্পনা দেবনাথ স্বামীর নাম: আদিত্য দেবনাথ বাড়ির নং : n0103 বয়স : 56 লিঙ্গ : মহিলা | WB/03/019/354426 ফটো উপলব্ধ | 263 নাম : অমিত দেবনাথ পিতার নাম: আদিত্য দেবনাথ বাড়ির নং : n0103 বয়স : 36 লিঙ্গ : পুরুষ | ZMJ1223734 ফটো উপলব্ধ | 264 নাম : বিপ্লব দেবনাথ পিতার নাম: প্রাণ গোপাল দেবনাথ বাড়ির নং : এন0065 বয়স : 23 লিঙ্গ : পুরুষ | ZMJ2434199 ফটো উপলব্ধ |
| 265 নাম : হরিপদ দেবনাথ পিতার নাম: প্রাণগোপাল দেবনাথ বাড়ির নং : এন0158 বয়স : 20 লিঙ্গ : পুরুষ | ZMJ2669380 ফটো উপলব্ধ | 266 নাম : সঞ্জয় দেবনাথ পিতার নাম: সৃজন দেবনাথ বাড়ির নং : n0060 বয়স : 28 লিঙ্গ : পুরুষ | ZMJ1858422 ফটো উপলব্ধ | 267 নাম : বিমল দেবনাথ পিতার নাম: নিবারন দেবনাথ বাড়ির নং : n0084 বয়স : 52 লিঙ্গ : পুরুষ | WB/03/019/354569 ফটো উপলব্ধ |
| 268 নাম : জগদীশ রায় পিতার নাম: বীরেন রায় বাড়ির নং : n0016 বয়স : 56 লিঙ্গ : পুরুষ | ZMJ2802304 ফটো উপলব্ধ | 269 নাম : বাসন্তী রায় স্বামীর নাম: জগদীশ রায় বাড়ির নং : n0016 বয়স : 41 লিঙ্গ : মহিলা | CGT2358307 ফটো উপলব্ধ | 270 নাম : শেফালী দেবনাথ স্বামীর নাম: নিবারন দেবনাথ বাড়ির নং : n0084 বয়স : 81 লিঙ্গ : মহিলা | WB/03/019/354288 ফটো উপলব্ধ |



বিধানসভা নির্বাচনক্ষেত্রের নং, নাম : 16-ময়নাগুড়ি
ভাগ নং, নাম : 1-দক্ষিণ পানবাড়ী, হাসপাতাল পাড়া, মধ্য পানবাড়ী(কামারঘাট)

| | | | | | |
|---|------------------|---|------------------|--|------------------|
| 271 | WB/03/019/354431 | 272 | ZMJ1145929 | 273 | CGT2628618 |
| নাম : নিরঞ্জন দেবনাথ পিতার নাম: নিবারন দেবনাথ বাড়ির নং : n0084 বয়স : 53 লিঙ্গ : পুরুষ | ফটো উপলব্ধ | নাম : নবিন দেবনাথ পিতার নাম: প্রদীপ দেবনাথ বাড়ির নং : n0090 বয়স : 36 লিঙ্গ : পুরুষ | ফটো উপলব্ধ | নাম : সুমন্ত দেবনাথ পিতার নাম: বীরেন দেবনাথ বাড়ির নং : n0061 বয়স : 38 লিঙ্গ : পুরুষ | ফটো উপলব্ধ |
| 274 | WB/03/019/354331 | 275 | WB/03/019/354014 | 276 | ZMJ2376168 |
| নাম : আদিত্য দেবনাথ পিতার নাম: শিশিরচন্দ্র দেবনাথ বাড়ির নং : n0103 বয়স : 68 লিঙ্গ : পুরুষ | ফটো উপলব্ধ | নাম : সুজন দেবনাথ পিতার নাম: নিত্যানন্দ দেবনাথ বাড়ির নং : n0060 বয়স : 59 লিঙ্গ : পুরুষ | ফটো উপলব্ধ | নাম : লিপিকা দেবনাথ স্বামীর নাম: দিলীপ দেবনাথ বাড়ির নং : N0019 বয়স : 31 লিঙ্গ : মহিলা | ফটো উপলব্ধ |
| 277 | ZMJ2055382 | 278 | WB/03/019/354069 | 279 | CGT2085140 |
| নাম : পঙ্কজ দেবনাথ পিতার নাম: দীপক দেবনাথ বাড়ির নং : n0145 বয়স : 26 লিঙ্গ : পুরুষ | ফটো উপলব্ধ | নাম : প্রদীপকুমার দেবনাথ পিতার নাম: ধীরেন্দ্রচন্দ্র দেবনাথ বাড়ির নং : n0095 বয়স : 67 লিঙ্গ : পুরুষ | ফটো উপলব্ধ | নাম : শম্ভু রাজবংশী পিতার নাম: প্রফুল্ল রাজবংশী বাড়ির নং : এন0019 বয়স : 45 লিঙ্গ : পুরুষ | ফটো উপলব্ধ |
| 280 | ZMJ1780188 | 281 | ZMJ1654060 | 282 | CGT2357739 |
| নাম : রাখি দেবনাথ স্বামীর নাম: সুমন দেবনাথ বাড়ির নং : 103 বয়স : 29 লিঙ্গ : মহিলা | ফটো উপলব্ধ | নাম : পুলোবালা রায় স্বামীর নাম: বিনোদ রায় বাড়ির নং : n0016 বয়স : 31 লিঙ্গ : মহিলা | ফটো উপলব্ধ | নাম : রঘুনাথ দেবনাথ পিতার নাম: মানিক দেবনাথ বাড়ির নং : n0086 বয়স : 40 লিঙ্গ : পুরুষ | ফটো উপলব্ধ |
| #2 283 | ZMJ1858760 | 284 | CGT2357713 | 285 | ZMJ1778588 |
| নাম : বর্ণালী পণ্ডিত দেবনাথ স্বামীর নাম: জয়দেব দেবনাথ বাড়ির নং : n0094 বয়স : 29 লিঙ্গ : মহিলা | ফটো উপলব্ধ | নাম : জয়দেব দেবনাথ পিতার নাম: সুবোধ চন্দ্র দেবনাথ বাড়ির নং : n0094 বয়স : 41 লিঙ্গ : পুরুষ | ফটো উপলব্ধ | নাম : অনিতা রায় পিতার নাম: রবি রায় বাড়ির নং : এন0336 বয়স : 29 লিঙ্গ : মহিলা | ফটো উপলব্ধ |
| 286 | WB/03/019/354074 | 287 | CGT2357804 | 288 | WB/03/019/354326 |
| নাম : সুধন চন্দ্র দেবনাথ পিতার নাম: বৈকুণ্ঠচন্দ্র দেবনাথ বাড়ির নং : n0100 বয়স : 64 লিঙ্গ : পুরুষ | ফটো উপলব্ধ | নাম : কল্যাণী দেবনাথ স্বামীর নাম: সুধন দেবনাথ বাড়ির নং : n0100 বয়স : 58 লিঙ্গ : মহিলা | ফটো উপলব্ধ | নাম : মায়ারানী দেবনাথ স্বামীর নাম: গৌরাঙ্গ চন্দ্র দেবনাথ বাড়ির নং : n0103 বয়স : 62 লিঙ্গ : মহিলা | ফটো উপলব্ধ |
| 289 | ZMJ2572576 | 290 | ZMJ1858497 | 291 | WB/03/019/354027 |
| নাম : অঞ্জনা দেবনাথ স্বামীর নাম: তাপস দেবনাথ বাড়ির নং : এন0103 বয়স : 22 লিঙ্গ : মহিলা | ফটো উপলব্ধ | নাম : সজল দেবনাথ পিতার নাম: ব্রজগোপাল দেবনাথ বাড়ির নং : n0019 বয়স : 28 লিঙ্গ : পুরুষ | ফটো উপলব্ধ | নাম : কল্পনা দেবনাথ স্বামীর নাম: নিতাই দেবনাথ বাড়ির নং : n0017 বয়স : 68 লিঙ্গ : মহিলা | ফটো উপলব্ধ |
| 292 | WB/03/019/354424 | 293 | CGT2628717 | 294 | WB/03/019/354075 |
| নাম : চঞ্চলা দেবনাথ স্বামীর নাম: মানিক দেবনাথ বাড়ির নং : n0086 বয়স : 60 লিঙ্গ : মহিলা | ফটো উপলব্ধ | নাম : গীতা দেবনাথ স্বামীর নাম: সাধন দেবনাথ বাড়ির নং : n0068 বয়স : 39 লিঙ্গ : মহিলা | ফটো উপলব্ধ | নাম : পারুল দেবনাথ স্বামীর নাম: গৌরাঙ্গ দেবনাথ বাড়ির নং : n0099 বয়স : 58 লিঙ্গ : মহিলা | ফটো উপলব্ধ |
| 295 | ZMJ2569358 | 296 | ZMJ1780121 | 297 | WB/03/019/354333 |
| নাম : পুষ্পরানী দেবনাথ স্বামীর নাম: নারায়নচন্দ্র দেবনাথ বাড়ির নং : n0101 বয়স : 75 লিঙ্গ : মহিলা | ফটো উপলব্ধ | নাম : পারমিতা দেবনাথ পিতার নাম: ভানু দেবনাথ বাড়ির নং : n0090 বয়স : 29 লিঙ্গ : মহিলা | ফটো উপলব্ধ | নাম : রাখাল চন্দ্র দেবনাথ পিতার নাম: রমেশ চন্দ্র দেবনাথ বাড়ির নং : n0092 বয়স : 71 লিঙ্গ : পুরুষ | ফটো উপলব্ধ |
| 298 | ZMJ1858505 | 299 | ZMJ2589232 | 300 | ZMJ1858729 |
| নাম : তনুজ দেবনাথ পিতার নাম: রতন দেবনাথ বাড়ির নং : n0086 বয়স : 28 লিঙ্গ : পুরুষ | ফটো উপলব্ধ | নাম : রাজ দেবনাথ পিতার নাম: বিনয় দেবনাথ বাড়ির নং : এন0251 বয়স : 23 লিঙ্গ : পুরুষ | ফটো উপলব্ধ | নাম : রিকু দেবনাথ(বর্মন) স্বামীর নাম: রাজীব দেবনাথ বাড়ির নং : n0019 বয়স : 31 লিঙ্গ : মহিলা | ফটো উপলব্ধ |



বিধানসভা নির্বাচনক্ষেত্রের নং, নাম : 16-ময়নাগুড়ি
ভাগ নং, নাম : 1-দক্ষিণ পানবাড়ী, হাসপাতাল পাড়া, মধ্য পানবাড়ী(কামারঘাট)

| | | | | | | | | | | | |
|-----|------------------|---|------------|-----|------------------|---|------------|-----|------------------|--|------------|
| 301 | WB/03/019/354206 | নাম : ভানু দেবনাথ পিতার নাম: নীরেন্দ্র চন্দ্র দেবনাথ বাড়ির নং : n0090 বয়স : 63 লিঙ্গ : পুরুষ | ফটো উপলব্ধ | 302 | WB/03/019/354207 | নাম : বনু দেবনাথ স্বামীর নাম: ভানু দেবনাথ বাড়ির নং : n0090 বয়স : 55 লিঙ্গ : মহিলা | ফটো উপলব্ধ | 303 | WB/03/019/354211 | নাম : লুপা দেবনাথ স্বামীর নাম: প্রদীপ দেবনাথ বাড়ির নং : n0090 বয়স : 62 লিঙ্গ : মহিলা | ফটো উপলব্ধ |
| 304 | ZMJ2055275 | নাম : প্রসান্ত দেবনাথ পিতার নাম: উত্তম দেবনাথ বাড়ির নং : n0104 বয়স : 26 লিঙ্গ : পুরুষ | ফটো উপলব্ধ | 305 | CGT1255710 | নাম : শেফালী দেবনাথ স্বামীর নাম: সুজন দেবনাথ বাড়ির নং : n0060 বয়স : 52 লিঙ্গ : মহিলা | ফটো উপলব্ধ | 306 | IKL1492461 | নাম : মিঠু দেবনাথ স্বামীর নাম: মদন দেবনাথ বাড়ির নং : n0060 বয়স : 33 লিঙ্গ : মহিলা | ফটো উপলব্ধ |
| 307 | WB/03/019/354212 | নাম : শান্তি দেবনাথ স্বামীর নাম: প্রদীপকুমার দেবনাথ বাড়ির নং : n0095 বয়স : 57 লিঙ্গ : মহিলা | ফটো উপলব্ধ | 308 | ZMJ2730604 | নাম : কোয়েল দেবনাথ স্বামীর নাম: সোমনাথ দেবনাথ বাড়ির নং : এন0225 বয়স : 23 লিঙ্গ : মহিলা | ফটো উপলব্ধ | 309 | NEV2330439 | নাম : নিরাকুলি দে পিতার নাম: কান্ত দে বাড়ির নং : এন0081 বয়স : 45 লিঙ্গ : মহিলা | ফটো উপলব্ধ |
| 310 | ZMJ2116499 | নাম : সঙ্গিতা দেবনাথ পিতার নাম: সুজন দেবনাথ বাড়ির নং : এন0060 বয়স : 25 লিঙ্গ : মহিলা | ফটো উপলব্ধ | 311 | WB/03/019/354388 | নাম : লক্ষ্মীবালা দেবনাথ স্বামীর নাম: সুবোধচন্দ্র দেবনাথ বাড়ির নং : n0094 বয়স : 62 লিঙ্গ : মহিলা | ফটো উপলব্ধ | 312 | NEV2022168 | নাম : অনিন্দিতা দেবনাথ স্বামীর নাম: রঘু নাথ দেবনাথ বাড়ির নং : এন0086 বয়স : 30 লিঙ্গ : মহিলা | ফটো উপলব্ধ |
| 313 | WB/03/019/354430 | নাম : পরিমল দেবনাথ পিতার নাম: পিতবাস দেবনাথ বাড়ির নং : n0064 বয়স : 72 লিঙ্গ : পুরুষ | ফটো উপলব্ধ | 314 | CGT2116119 | নাম : অমল দেবনাথ পিতার নাম: নিবারন দেবনাথ বাড়ির নং : n0084 বয়স : 48 লিঙ্গ : পুরুষ | ফটো উপলব্ধ | 315 | ZMJ1223973 | নাম : বিউটি দেবনাথ স্বামীর নাম: বাবুল দেবনাথ বাড়ির নং : n0103 বয়স : 38 লিঙ্গ : মহিলা | ফটো উপলব্ধ |
| 316 | CGT2490829 | নাম : মনু দেবনাথ পিতার নাম: গৌরাস দেবনাথ বাড়ির নং : n0103 বয়স : 38 লিঙ্গ : পুরুষ | ফটো উপলব্ধ | 317 | ZMJ1780089 | নাম : তাপস দেবনাথ পিতার নাম: নিত্যানন্দ দেবনাথ বাড়ির নং : n0103 বয়স : 29 লিঙ্গ : পুরুষ | ফটো উপলব্ধ | 318 | WB/03/019/354179 | নাম : কৃষ্ণ দেবনাথ পিতার নাম: রাখাল দেবনাথ বাড়ির নং : n0058 বয়স : 59 লিঙ্গ : পুরুষ | ফটো উপলব্ধ |
| 319 | ZMJ2516250 | নাম : বিকি দেবনাথ পিতার নাম: সাধন দেবনাথ বাড়ির নং : এন025 বয়স : 22 লিঙ্গ : পুরুষ | ফটো উপলব্ধ | 320 | WB/03/019/354389 | নাম : রত্না দেবনাথ স্বামীর নাম: লক্ষন দেবনাথ বাড়ির নং : n0026 বয়স : 58 লিঙ্গ : মহিলা | ফটো উপলব্ধ | 321 | CGT2628659 | নাম : গোবিন্দ দেবনাথ পিতার নাম: সুবোধ চন্দ্র দেবনাথ বাড়ির নং : n0094 বয়স : 38 লিঙ্গ : পুরুষ | ফটো উপলব্ধ |
| 322 | ZMJ1520329 | নাম : কমল দেবনাথ পিতার নাম: কালি দেবনাথ বাড়ির নং : এন0336 বয়স : 34 লিঙ্গ : পুরুষ | ফটো উপলব্ধ | 323 | CGT2490753 | নাম : সাধন দেবনাথ পিতার নাম: মহেন্দ্র দেবনাথ বাড়ির নং : n0060 বয়স : 39 লিঙ্গ : পুরুষ | ফটো উপলব্ধ | 324 | CGT1256361 | নাম : তপন দেবনাথ পিতার নাম: পরিমল দেবনাথ বাড়ির নং : n0064 বয়স : 48 লিঙ্গ : পুরুষ | ফটো উপলব্ধ |
| 325 | CGT1255926 | নাম : দীপালী দেবনাথ স্বামীর নাম: আনন্দ দেবনাথ বাড়ির নং : n0061 বয়স : 46 লিঙ্গ : মহিলা | ফটো উপলব্ধ | 326 | CGT2490779 | নাম : প্রীতিবালা দেবনাথ স্বামীর নাম: জুয়েল দেবনাথ বাড়ির নং : n0118 বয়স : 42 লিঙ্গ : মহিলা | ফটো উপলব্ধ | 327 | ZMJ2703213 | নাম : কৌশিক দেবনাথ পিতার নাম: জুয়েল দেবনাথ বাড়ির নং : পানবাড়ি বয়স : 20 লিঙ্গ : পুরুষ | ফটো উপলব্ধ |
| 328 | ZMJ1520568 | নাম : সুমিত দেবনাথ পিতার নাম: হরিদাস দেবনাথ বাড়ির নং : n0103 বয়স : 32 লিঙ্গ : পুরুষ | ফটো উপলব্ধ | 329 | WB/03/019/354428 | নাম : নিত্যানন্দ দেবনাথ পিতার নাম: শিশির চন্দ্র দেবনাথ বাড়ির নং : n0103 বয়স : 72 লিঙ্গ : পুরুষ | ফটো উপলব্ধ | 330 | ZMJ2600922 | নাম : বিবেক রায় পিতার নাম: জগদীশ রায় বাড়ির নং : এন0016 বয়স : 21 লিঙ্গ : পুরুষ | ফটো উপলব্ধ |



বিধানসভা নির্বাচনক্ষেত্রের নং, নাম : 16-ময়নাগুড়ি
ভাগ নং, নাম : 1-দক্ষিণ পানবাড়ী, হাসপাতাল পাড়া, মধ্য পানবাড়ী(কামারঘাট)

| | | | | | | | | |
|---|------------------|------------|--|------------|------------|--|------------------|------------|
| 331 নাম : টুম্পা দেবনাথ স্বামীর নাম: গোবিন্দা দেবনাথ বাড়ির নং : N0094 বয়স : 33 লিঙ্গ : মহিলা | ZMJ2376200 | ফটো উপলব্ধ | 332 নাম : বিবেক দেবনাথ পিতার নাম: বিনায় দেবনাথ বাড়ির নং : n0083 বয়স : 28 লিঙ্গ : পুরুষ | ZMJ1858463 | ফটো উপলব্ধ | 333 নাম : সুশীল দেবনাথ পিতার নাম: খগেন চন্দ্র দেবনাথ বাড়ির নং : n0085 বয়স : 55 লিঙ্গ : পুরুষ | WB/03/019/354349 | ফটো উপলব্ধ |
| 334 নাম : রতন দেবনাথ পিতার নাম: কাশিনাথ দেবনাথ বাড়ির নং : n0086 বয়স : 61 লিঙ্গ : পুরুষ | WB/03/019/354513 | ফটো উপলব্ধ | 335 নাম : রাজু দেবনাথ পিতার নাম: চন্দ্র কুমার দেবনাথ বাড়ির নং : n0104 বয়স : 28 লিঙ্গ : পুরুষ | ZMJ1858513 | ফটো উপলব্ধ | 336 নাম : সুশান্ত দেবনাথ পিতার নাম: আনন্দ চন্দ্র দেবনাথ বাড়ির নং : এন0061 বয়স : 25 লিঙ্গ : পুরুষ | ZMJ2116739 | ফটো উপলব্ধ |
| 337 নাম : অমৃত দেবনাথ পিতার নাম: হরেন চন্দ্র দেবনাথ বাড়ির নং : n0060 বয়স : 28 লিঙ্গ : পুরুষ | ZMJ1858430 | ফটো উপলব্ধ | Q 338 নাম : কল্যাণী দেবনাথ স্বামীর নাম: বিমল দেবনাথ বাড়ির নং : বয়স : 41 লিঙ্গ : মহিলা | CGT2359388 | ফটো উপলব্ধ | 339 নাম : শেফালী দেবনাথ স্বামীর নাম: মহেন্দ্রনাথ দেবনাথ বাড়ির নং : n0060 বয়স : 66 লিঙ্গ : মহিলা | ZMJ2359339 | ফটো উপলব্ধ |
| 340 নাম : সোনালী দেবনাথ স্বামীর নাম: বিশ্বজিৎ দেবনাথ বাড়ির নং : n0103 বয়স : 28 লিঙ্গ : মহিলা | ZMJ1959709 | ফটো উপলব্ধ | 341 নাম : লক্ষ্মী দেবনাথ পিতার নাম: সুরেশ চন্দ্র দেবনাথ বাড়ির নং : এন0061 বয়স : 61 লিঙ্গ : মহিলা | ZMJ2116572 | ফটো উপলব্ধ | 342 নাম : তাপসী দেবনাথ স্বামীর নাম: অমৃত দেবনাথ বাড়ির নং : এন0060 বয়স : 26 লিঙ্গ : মহিলা | IKL2161966 | ফটো উপলব্ধ |
| 343 নাম : কার্তিক দেবনাথ পিতার নাম: গোপাল দেবনাথ বাড়ির নং : এন0058 বয়স : 25 লিঙ্গ : পুরুষ | ZMJ2116655 | ফটো উপলব্ধ | 344 নাম : সুস্মিতা বিশ্বাস দেবনাথ স্বামীর নাম: বিল্টু দেবনাথ বাড়ির নং : n0161 বয়স : 27 লিঙ্গ : মহিলা | ZMJ2376283 | ফটো উপলব্ধ | 345 নাম : মানসী দেবনাথ স্বামীর নাম: প্রবীর দেবনাথ বাড়ির নং : n0101 বয়স : 33 লিঙ্গ : মহিলা | ZMJ1520600 | ফটো উপলব্ধ |
| 346 নাম : বিনয় দেবনাথ পিতার নাম: নুপেন্দ্র চন্দ্র দেবনাথ বাড়ির নং : n0083 বয়স : 53 লিঙ্গ : পুরুষ | WB/03/019/354571 | ফটো উপলব্ধ | 347 নাম : বিকাশ দেবনাথ পিতার নাম: হরিদাস দেবনাথ বাড়ির নং : n0108 বয়স : 39 লিঙ্গ : পুরুষ | ZMJ0062844 | ফটো উপলব্ধ | 348 নাম : সীমা দেবনাথ স্বামীর নাম: সুশীল দেবনাথ বাড়ির নং : n0085 বয়স : 44 লিঙ্গ : মহিলা | CGT2359396 | ফটো উপলব্ধ |
| 349 নাম : রীনা দেবনাথ স্বামীর নাম: নিরঞ্জন দেবনাথ বাড়ির নং : n0084 বয়স : 55 লিঙ্গ : মহিলা | WB/03/019/354287 | ফটো উপলব্ধ | 350 নাম : প্রনতী দেবনাথ স্বামীর নাম: চন্দন দেবনাথ বাড়ির নং : n0145 বয়স : 29 লিঙ্গ : মহিলা | ZMJ1959733 | ফটো উপলব্ধ | 351 নাম : সোমনাথ দেবনাথ পিতার নাম: হরিমোহন দেবনাথ বাড়ির নং : n0066 বয়স : 35 লিঙ্গ : পুরুষ | ZMJ1223767 | ফটো উপলব্ধ |
| 352 নাম : সমীর দেবনাথ পিতার নাম: নিতাই দেবনাথ বাড়ির নং : n0017 বয়স : 39 লিঙ্গ : পুরুষ | CGT2359586 | ফটো উপলব্ধ | 353 নাম : নির্মল দেবনাথ পিতার নাম: নিবারন দেবনাথ বাড়ির নং : n0084 বয়স : 57 লিঙ্গ : পুরুষ | ZMJ2204105 | ফটো উপলব্ধ | 354 নাম : প্রেমী একা (নাইক) স্বামীর নাম: সঞ্জু নাইক বাড়ির নং : n0142 বয়স : 37 লিঙ্গ : মহিলা | ZMJ1959774 | ফটো উপলব্ধ |
| 355 নাম : ফাগুনী নাইক স্বামীর নাম: দান্দু নাইক বাড়ির নং : n0074 বয়স : 69 লিঙ্গ : মহিলা | WB/03/019/354229 | ফটো উপলব্ধ | 356 নাম : পিংকি নাইক স্বামীর নাম: কুঞ্জবিহারী নাইক বাড়ির নং : n0142 বয়স : 45 লিঙ্গ : মহিলা | ZMJ1959741 | ফটো উপলব্ধ | 357 নাম : জিতু নায়ক পিতার নাম: লীলা নায়ক বাড়ির নং : এন0074 বয়স : 40 লিঙ্গ : পুরুষ | JGJ5120720 | ফটো উপলব্ধ |
| 358 নাম : সঞ্জু নাইক পিতার নাম: রতিনাথ নাইক বাড়ির নং : n0142 বয়স : 48 লিঙ্গ : পুরুষ | ZMJ1223783 | ফটো উপলব্ধ | 359 নাম : সবিতা রায় স্বামীর নাম: বিশ্বজিৎ রায় বাড়ির নং : n0142 বয়স : 31 লিঙ্গ : মহিলা | ZMJ1520642 | ফটো উপলব্ধ | 360 নাম : কুঞ্জবিহারী নাইক পিতার নাম: রতিনাথ নাইক বাড়ির নং : n0142 বয়স : 49 লিঙ্গ : পুরুষ | WB/03/019/354484 | ফটো উপলব্ধ |



বিধানসভা নির্বাচনক্ষেত্রের নং, নাম : 16-ময়নাগুড়ি
ভাগ নং, নাম : 1-দক্ষিণ পানবাড়ী, হাসপাতাল পাড়া, মধ্য পানবাড়ী(কামারঘাট)

| | | | | | | | | |
|--|------------------|------------|--|------------------|------------|---|------------------|------------|
| 361 | WB/03/019/354561 | ফটো উপলব্ধ | 362 | IKL1752799 | ফটো উপলব্ধ | 363 | ZMJ1858414 | ফটো উপলব্ধ |
| নাম : রতিয়া নাইক পিতার নাম: শিবচরণ নাইক বাড়ির নং : n0142 বয়স : 76 লিঙ্গ : পুরুষ | | | নাম : রিয়া দেবনাথ পণ্ডিত স্বামীর নাম: অসিম পণ্ডিত বাড়ির নং : এন0139 বয়স : 31 লিঙ্গ : মহিলা | | | নাম : বুমা পন্ডিত স্বামীর নাম: কাজল পন্ডিত বাড়ির নং : n0079 বয়স : 36 লিঙ্গ : মহিলা | | |
| 364 | ZMJ2645414 | ফটো উপলব্ধ | 365 | ZMJ2575637 | ফটো উপলব্ধ | 366 | ZMJ2186724 | ফটো উপলব্ধ |
| নাম : কাকোলি পণ্ডিত পিতার নাম: প্রদীপ পণ্ডিত বাড়ির নং : এন0078 বয়স : 20 লিঙ্গ : মহিলা | | | নাম : শান্তি পণ্ডিত স্বামীর নাম: প্রদীপ পণ্ডিত বাড়ির নং : n0078 বয়স : 55 লিঙ্গ : মহিলা | | | নাম : দীপক পণ্ডিত পিতার নাম: মনমোহন পণ্ডিত বাড়ির নং : n0078 বয়স : 50 লিঙ্গ : পুরুষ | | |
| 367 | ZMJ2575611 | ফটো উপলব্ধ | 368 | WB/03/019/354563 | ফটো উপলব্ধ | 369 | ZMJ1654094 | ফটো উপলব্ধ |
| নাম : প্রদীপ পণ্ডিত পিতার নাম: মনমোহন পণ্ডিত বাড়ির নং : n0078 বয়স : 62 লিঙ্গ : পুরুষ | | | নাম : উষা পণ্ডিত স্বামীর নাম: স্বপনকুমার পণ্ডিত বাড়ির নং : n0082 বয়স : 53 লিঙ্গ : মহিলা | | | নাম : রুমা পন্ডিত পিতার নাম: স্বপন পন্ডিত বাড়ির নং : n0082 বয়স : 34 লিঙ্গ : মহিলা | | |
| 370 | WB/03/019/354318 | ফটো উপলব্ধ | Q 371 | CGT2708667 | ফটো উপলব্ধ | 372 | CGT2708683 | ফটো উপলব্ধ |
| নাম : শেফালী পণ্ডিত স্বামীর নাম: শৈলেন্দ্রচন্দ্র পণ্ডিত বাড়ির নং : n0077 বয়স : 73 লিঙ্গ : মহিলা | | | নাম : প্রানকৃষ্ণ পন্ডিত পিতার নাম: সুভাষ পন্ডিত বাড়ির নং : 83 বয়স : 40 লিঙ্গ : পুরুষ | | | নাম : বীনা পন্ডিত স্বামীর নাম: অজিত পন্ডিত বাড়ির নং : 83 বয়স : 38 লিঙ্গ : মহিলা | | |
| 373 | WB/03/019/354330 | ফটো উপলব্ধ | 374 | ZMJ2600914 | ফটো উপলব্ধ | 375 | CGT2708659 | ফটো উপলব্ধ |
| নাম : অজিৎ পণ্ডিত পিতার নাম: ভারত পণ্ডিত বাড়ির নং : n0080 বয়স : 50 লিঙ্গ : পুরুষ | | | নাম : সুপ্রভাত পণ্ডিত পিতার নাম: স্বপন পণ্ডিত বাড়ির নং : এন0082 বয়স : 22 লিঙ্গ : পুরুষ | | | নাম : দিপালী পন্ডিত স্বামীর নাম: অমল পন্ডিত বাড়ির নং : 80 বয়স : 46 লিঙ্গ : মহিলা | | |
| 376 | WB/03/019/354366 | ফটো উপলব্ধ | 377 | CGT2357820 | ফটো উপলব্ধ | 378 | WB/03/019/354151 | ফটো উপলব্ধ |
| নাম : কৃষ্ণকমল পণ্ডিত পিতার নাম: মনমোহন পণ্ডিত বাড়ির নং : n0079 বয়স : 68 লিঙ্গ : পুরুষ | | | নাম : কাজল পণ্ডিত পিতার নাম: কৃষ্ণকমল পণ্ডিত বাড়ির নং : n0079 বয়স : 43 লিঙ্গ : পুরুষ | | | নাম : বেনু পণ্ডিত পিতার নাম: মনমোহন পণ্ডিত বাড়ির নং : n0079 বয়স : 66 লিঙ্গ : পুরুষ | | |
| 379 | WB/03/019/354435 | ফটো উপলব্ধ | 380 | WB/03/019/354101 | ফটো উপলব্ধ | 381 | WB/03/019/354091 | ফটো উপলব্ধ |
| নাম : আরতী পণ্ডিত স্বামীর নাম: বেনু পণ্ডিত বাড়ির নং : n0079 বয়স : 54 লিঙ্গ : মহিলা | | | নাম : অমল পণ্ডিত পিতার নাম: শৈলেন্দ্রচন্দ্র পণ্ডিত বাড়ির নং : n0077 বয়স : 51 লিঙ্গ : পুরুষ | | | নাম : মিনতী পণ্ডিত স্বামীর নাম: সুভাষচন্দ্র পণ্ডিত বাড়ির নং : n0080 বয়স : 58 লিঙ্গ : মহিলা | | |
| 382 | ZMJ2722841 | ফটো উপলব্ধ | 383 | ZMJ1780196 | ফটো উপলব্ধ | 384 | ZMJ2487452 | ফটো উপলব্ধ |
| নাম : বুনু পণ্ডিত পিতার নাম: মনমোহন পণ্ডিত বাড়ির নং : n0078 বয়স : 50 লিঙ্গ : পুরুষ | | | নাম : সুমি পন্ডিত স্বামীর নাম: প্রবীর পন্ডিত বাড়ির নং : n0078 বয়স : 38 লিঙ্গ : মহিলা | | | নাম : সুরোজিৎ পণ্ডিত পিতার নাম: অজিত পণ্ডিত বাড়ির নং : এন0080 বয়স : 23 লিঙ্গ : পুরুষ | | |
| 385 | CGT2357853 | ফটো উপলব্ধ | 386 | WB/03/019/354315 | ফটো উপলব্ধ | 387 | WB/03/019/354434 | ফটো উপলব্ধ |
| নাম : প্রবীর পণ্ডিত পিতার নাম: মনমোহন পণ্ডিত বাড়ির নং : n0078 বয়স : 46 লিঙ্গ : পুরুষ | | | নাম : রেনুবালা পণ্ডিত স্বামীর নাম: মনমোহন পণ্ডিত বাড়ির নং : n0079 বয়স : 86 লিঙ্গ : মহিলা | | | নাম : আরতী পণ্ডিত স্বামীর নাম: কৃষ্ণকমল পণ্ডিত বাড়ির নং : n0079 বয়স : 63 লিঙ্গ : মহিলা | | |
| 388 | CGT2632677 | ফটো উপলব্ধ | 389 | CGT2628725 | ফটো উপলব্ধ | 390 | WB/03/019/354189 | ফটো উপলব্ধ |
| নাম : অসীম পণ্ডিত পিতার নাম: অনিল পন্ডিত বাড়ির নং : n0139 বয়স : 38 লিঙ্গ : পুরুষ | | | নাম : মিন্টু পন্ডিত পিতার নাম: হরিমোহন পন্ডিত বাড়ির নং : n0081 বয়স : 37 লিঙ্গ : পুরুষ | | | নাম : বীনা পণ্ডিত স্বামীর নাম: অনিল কুমার পণ্ডিত বাড়ির নং : n0139 বয়স : 59 লিঙ্গ : মহিলা | | |



বিধানসভা নির্বাচনক্ষেত্রের নং, নাম : 16-ময়নাগুড়ি
ভাগ নং, নাম : 1-দক্ষিণ পানবাড়ী, হাসপাতাল পাড়া, মধ্য পানবাড়ী(কামারঘাট)

| | | | | | |
|---|------------------|---|------------------|---|------------|
| 391 | WB/03/019/354286 | 392 | ZMJ1358860 | 393 | ZMJ2682805 |
| নাম : সুনিতী পণ্ডিত স্বামীর নাম: হরিমোহন পণ্ডিত বাড়ির নং : n0081 বয়স : 59 লিঙ্গ : মহিলা | ফটো উপলব্ধ | নাম : অল্লান পণ্ডিত পিতার নাম: অনিল কুমার পণ্ডিত বাড়ির নং : n0139 বয়স : 34 লিঙ্গ : পুরুষ | ফটো উপলব্ধ | নাম : অনুশ্রী দেবনাথ স্বামীর নাম: অল্লান পণ্ডিত বাড়ির নং : এন0102 বয়স : 30 লিঙ্গ : মহিলা | ফটো উপলব্ধ |
| 394 | ZMJ1223684 | 395 | CGT2628626 | 396 | ZMJ2234219 |
| নাম : শম্ভু পন্ডিত পিতার নাম: প্রদীপ পন্ডিত বাড়ির নং : n0078 বয়স : 35 লিঙ্গ : পুরুষ | ফটো উপলব্ধ | নাম : সঞ্জীব পন্ডিত পিতার নাম: হরিমোহন পন্ডিত বাড়ির নং : n0081 বয়স : 39 লিঙ্গ : পুরুষ | ফটো উপলব্ধ | নাম : স্বপন পণ্ডিত পিতার নাম: প্রফুল্ল কুমার পণ্ডিত বাড়ির নং : n0082 বয়স : 63 লিঙ্গ : পুরুষ | ফটো উপলব্ধ |
| 397 | IKL0837088 | 398 | ZMJ2711703 | 399 | ZMJ0120634 |
| নাম : স্বপ্না দেবনাথ (পন্ডিত) স্বামীর নাম: মিন্টু পন্ডিত বাড়ির নং : বয়স : 37 লিঙ্গ : মহিলা | ফটো উপলব্ধ | নাম : সুভাষ পণ্ডিত পিতার নাম: ভারত পণ্ডিত বাড়ির নং : n0080 বয়স : 65 লিঙ্গ : পুরুষ | ফটো উপলব্ধ | নাম : কৃষ্ণা রায় স্বামীর নাম: সুরেশ রায় বাড়ির নং : এন078 বয়স : 37 লিঙ্গ : মহিলা | ফটো উপলব্ধ |
| 400 | ZMJ2693489 | 401 | ZMJ1426154 | 402 | ZMJ2687838 |
| নাম : অনন্যা পাল পণ্ডিত স্বামীর নাম: শম্ভু পণ্ডিত বাড়ির নং : এন0078 বয়স : 22 লিঙ্গ : মহিলা | ফটো উপলব্ধ | নাম : কার্তিক পন্ডিত পিতার নাম: সুভাষ পণ্ডিত বাড়ির নং : n0080 বয়স : 34 লিঙ্গ : পুরুষ | ফটো উপলব্ধ | নাম : অভিজিৎ পণ্ডিত পিতার নাম: অজিত পণ্ডিত বাড়ির নং : এন0038 বয়স : 22 লিঙ্গ : পুরুষ | ফটো উপলব্ধ |
| 403 | WB/03/019/354306 | 404 | CGT2357861 | 405 | CGT2632800 |
| নাম : নারায়নচন্দ্র পন্ডিত পিতার নাম: নীরেন্দ্র পন্ডিত বাড়ির নং : n0150 বয়স : 68 লিঙ্গ : পুরুষ | ফটো উপলব্ধ | নাম : গোপাল পন্ডিত পিতার নাম: নারায়ণ পন্ডিত বাড়ির নং : n0150 বয়স : 42 লিঙ্গ : পুরুষ | ফটো উপলব্ধ | নাম : সুমিত্রা পন্ডিত স্বামীর নাম: গোপাল পন্ডিত বাড়ির নং : n0150 বয়স : 41 লিঙ্গ : মহিলা | ফটো উপলব্ধ |
| 406 | ZMJ1210822 | 407 | ZMJ1858653 | 408 | ZMJ2692622 |
| নাম : নেপাল পন্ডিত পিতার নাম: নারায়ণ পন্ডিত বাড়ির নং : n0150 বয়স : 36 লিঙ্গ : পুরুষ | ফটো উপলব্ধ | নাম : মন্থুশী মন্ডল(পন্ডিত) স্বামীর নাম: নেপাল পন্ডিত বাড়ির নং : n0150 বয়স : 32 লিঙ্গ : মহিলা | ফটো উপলব্ধ | নাম : গৌতম পণ্ডিত পিতার নাম: গোপাল পণ্ডিত বাড়ির নং : এন0150 বয়স : 20 লিঙ্গ : পুরুষ | ফটো উপলব্ধ |
| 409 | WB/03/019/345622 | 410 | ZMJ2585784 | 411 | CGT2360329 |
| নাম : ভুলু পাল পিতার নাম: অমর কৃষ্ণ পাল বাড়ির নং : n0107 বয়স : 63 লিঙ্গ : পুরুষ | ফটো উপলব্ধ | নাম : লক্ষ্মী বিশ্বাস পাল স্বামীর নাম: প্রশান্ত পাল বাড়ির নং : এন0347 বয়স : 25 লিঙ্গ : মহিলা | ফটো উপলব্ধ | নাম : বীনা পাল স্বামীর নাম: বিধান চন্দ্র পাল বাড়ির নং : n0341 বয়স : 43 লিঙ্গ : মহিলা | ফটো উপলব্ধ |
| 412 | ZMJ2448389 | 413 | WB/03/019/345536 | 414 | ZMJ2116614 |
| নাম : সুস্মিতা পাল পিতার নাম: বিধান পাল বাড়ির নং : এন0341 বয়স : 23 লিঙ্গ : মহিলা | ফটো উপলব্ধ | নাম : আলোরানী পাল স্বামীর নাম: ভুলু রাল বাড়ির নং : n0107 বয়স : 59 লিঙ্গ : মহিলা | ফটো উপলব্ধ | নাম : শুভম পাল পিতার নাম: বিধান পাল বাড়ির নং : n0341 বয়স : 26 লিঙ্গ : পুরুষ | ফটো উপলব্ধ |
| 415 | ZMJ1968932 | 416 | CGT2490803 | 417 | CGT2116259 |
| নাম : প্রশান্ত কুমার পাল পিতার নাম: ভুলু পাল বাড়ির নং : N0107 বয়স : 28 লিঙ্গ : পুরুষ | ফটো উপলব্ধ | নাম : শ্যামল বিশ্বশর্মা পিতার নাম: জীতেন বিশ্বশর্মা বাড়ির নং : n0073 বয়স : 45 লিঙ্গ : পুরুষ | ফটো উপলব্ধ | নাম : জীতেন বিশ্বশর্মা পিতার নাম: দীনেশচন্দ্র বিশ্বশর্মা বাড়ির নং : n0073 বয়স : 75 লিঙ্গ : পুরুষ | ফটো উপলব্ধ |
| 418 | CGT2359412 | 419 | ZMJ1223890 | 420 | ZMJ0063263 |
| নাম : বিমল বিশ্বশর্মা পিতার নাম: জীতেন বিশ্বশর্মা বাড়ির নং : n0073 বয়স : 43 লিঙ্গ : পুরুষ | ফটো উপলব্ধ | নাম : পূর্ণিমা বিশ্বশর্মা স্বামীর নাম: শ্যামল বিশ্বশর্মা বাড়ির নং : n0073 বয়স : 40 লিঙ্গ : মহিলা | ফটো উপলব্ধ | নাম : পূর্ণিমা বিশ্বশর্মা সূত্রধার স্বামীর নাম: বিমল বিশ্বশর্মা বাড়ির নং : এন0073 বয়স : 39 লিঙ্গ : মহিলা | ফটো উপলব্ধ |



বিধানসভা নির্বাচনক্ষেত্রের নং, নাম : 16-ময়নাগুড়ি
ভাগ নং, নাম : 1-দক্ষিণ পানবাড়ী, হাসপাতাল পাড়া, মধ্য পানবাড়ী(কামারঘাট)

| | | | | | |
|--|--------------------------------|--|--------------------------------|--|--------------------------------|
| 421 নাম : রকি বিশ্বশর্মা পিতার নাম: শ্যামল বিশ্বশর্মা বাড়ির নং : এন0073 বয়স : 21 লিঙ্গ : পুরুষ | ZMJ2600955 ফটো উপলব্ধ | 422 নাম : আরতী বিশ্বশর্মা স্বামীর নাম: জীতেন বিশ্বশর্মা বাড়ির নং : n0073 বয়স : 70 লিঙ্গ : মহিলা | WB/03/019/354231 ফটো উপলব্ধ | 423 নাম : অঞ্জলি বিশ্ব শর্মা পিতার নাম: জিতেন বিশ্ব শর্মা বাড়ির নং : এন0073 বয়স : 50 লিঙ্গ : মহিলা | ZMJ2116580 ফটো উপলব্ধ |
| 424 নাম : শুভময় বিশ্বাস পিতার নাম: সুভাষ চন্দ্র বিশ্বাস বাড়ির নং : n0140 বয়স : 48 লিঙ্গ : পুরুষ | CGT1255389 ফটো উপলব্ধ | 425 নাম : কম্পনা বিশ্বাস সাহা স্বামীর নাম: সঞ্জীব বিশ্বাস বাড়ির নং : n0140 বয়স : 48 লিঙ্গ : মহিলা | CGT2628568 ফটো উপলব্ধ | 426 নাম : শ্রাবনী বিশ্বাস স্বামীর নাম: রাজীব বিশ্বাস বাড়ির নং : 187 বয়স : 52 লিঙ্গ : মহিলা | CGT2708584 ফটো উপলব্ধ |
| 427 নাম : সঞ্জীব বিশ্বাস পিতার নাম: শ্যামল চন্দ্র বিশ্বাস বাড়ির নং : n0140 বয়স : 56 লিঙ্গ : পুরুষ | ZMJ2251676 ফটো উপলব্ধ | 428 নাম : রাজীব বিশ্বাস পিতার নাম: প্রভাষচন্দ্র বিশ্বাস বাড়ির নং : n0141 বয়স : 54 লিঙ্গ : পুরুষ | CGT1255371 ফটো উপলব্ধ | 429 নাম : রুমা রায় চৌধুরী (বিশ্বাস) স্বামীর নাম: দিগবিজয় বাড়ির নং : n0075 বয়স : 50 লিঙ্গ : মহিলা | CGT2560381 ফটো উপলব্ধ |
| 430 নাম : রিতা বিশ্বাস (ঘোষ) স্বামীর নাম: শুভময় বিশ্বাস বাড়ির নং : n0140 বয়স : 40 লিঙ্গ : মহিলা | ZMJ1520519 ফটো উপলব্ধ | 431 নাম : রমা বিশ্বাস স্বামীর নাম: সুভাষ চন্দ্র বিশ্বাস বাড়ির নং : n0140 বয়স : 76 লিঙ্গ : মহিলা | WB/03/019/354135 ফটো উপলব্ধ | 432 নাম : মঞ্জু বিশ্বাস স্বামীর নাম: প্রভাষচন্দ্র বিশ্বাস বাড়ির নং : n0141 বয়স : 67 লিঙ্গ : মহিলা | WB/03/019/354137 ফটো উপলব্ধ |
| 433 নাম : রেশমি বিশ্বাস পিতার নাম: রাজীব বিশ্বাস বাড়ির নং : এন0129 বয়স : 21 লিঙ্গ : মহিলা | ZMJ2680577 ফটো উপলব্ধ | 434 নাম : দেবাদিত্য বিশ্বাস পিতার নাম: দেবশীষ বিশ্বাস বাড়ির নং : n0075 বয়স : 31 লিঙ্গ : পুরুষ | ZMJ1653914 ফটো উপলব্ধ | 435 নাম : দিগ্বিজয় বিশ্বাস পিতার নাম: দুলাল কৃষ্ণ বিশ্বাস বাড়ির নং : n0075 বয়স : 56 লিঙ্গ : পুরুষ | ZMJ2244820 ফটো উপলব্ধ |
| 436 নাম : দেবীপ্রসাদ বিশ্বাস পিতার নাম: দুলাল কৃষ্ণ বিশ্বাস বাড়ির নং : n0075 বয়স : 54 লিঙ্গ : পুরুষ | WB/03/019/354532 ফটো উপলব্ধ | 437 নাম : শৈলেন্দ্র নাথ বিশ্বাস পিতার নাম: কালচন্দ্র বিশ্বাস বাড়ির নং : n0093 বয়স : 93 লিঙ্গ : পুরুষ | ZMJ2249555 ফটো উপলব্ধ | 438 নাম : শশুত বিশ্বাস স্বামীর নাম: সংতসরুপ বিশ্বাস বাড়ির নং : এন0093 বয়স : 48 লিঙ্গ : মহিলা | CGT2357929 ফটো উপলব্ধ |
| 439 নাম : সান্তসরুপ বিশ্বাস পিতার নাম: শৈলেন্দ্র নাথ বিশ্বাস বাড়ির নং : n0093 বয়স : 60 লিঙ্গ : পুরুষ | ZMJ2255958 ফটো উপলব্ধ | 440 নাম : সীমা বিশ্বাস স্বামীর নাম: শৈলেন্দ্র চন্দ্র বিশ্বাস বাড়ির নং : n0093 বয়স : 84 লিঙ্গ : মহিলা | WB/03/019/354134 ফটো উপলব্ধ | 441 নাম : সুস্মিতা বৈদ্য পিতার নাম: বিশ্বনাথ বৈদ্য বাড়ির নং : এন0342 বয়স : 25 লিঙ্গ : মহিলা | ZMJ2116556 ফটো উপলব্ধ |
| 442 নাম : ফুলমালা বৈদ্য স্বামীর নাম: বিশ্বনাথ বৈদ্য বাড়ির নং : n0342 বয়স : 40 লিঙ্গ : মহিলা | ZMJ1858612 ফটো উপলব্ধ | 443 নাম : সম্পা মজুমদার স্বামীর নাম: প্রদীপ মজুমদার বাড়ির নং : n0056 বয়স : 39 লিঙ্গ : মহিলা | CGT2359404 ফটো উপলব্ধ | 444 নাম : আশা দেবনাথ(মজুমদার) স্বামীর নাম: দীপক মজুমদার বাড়ির নং : n0056 বয়স : 31 লিঙ্গ : মহিলা | ZMJ1858810 ফটো উপলব্ধ |
| 445 নাম : রীতা মজুমদার স্বামীর নাম: প্রবীর মজুমদার বাড়ির নং : n0056 বয়স : 46 লিঙ্গ : মহিলা | CGT1255959 ফটো উপলব্ধ | 446 নাম : সন্দ্যা মজুমদার স্বামীর নাম: প্রদীপ মজুমদার বাড়ির নং : n0056 বয়স : 57 লিঙ্গ : মহিলা | CGT1256536 ফটো উপলব্ধ | 447 নাম : পীযুষ মজুমদার পিতার নাম: সুশীল মজুমদার বাড়ির নং : n0307 বয়স : 46 লিঙ্গ : পুরুষ | CGT1318997 ফটো উপলব্ধ |
| 448 নাম : প্রদীপ মজুমদার পিতার নাম: প্রদীপ মজুমদার বাড়ির নং : n0056 বয়স : 41 লিঙ্গ : পুরুষ | CGT2116291 ফটো উপলব্ধ | 449 নাম : অভিজিৎ মজুমদার পিতার নাম: প্রদীপ মজুমদার বাড়ির নং : এন0056 বয়স : 22 লিঙ্গ : পুরুষ | ZMJ2516193 ফটো উপলব্ধ | 450 নাম : প্রসেনজীৎ মজুমদার পিতার নাম: প্রবীর মজুমদার বাড়ির নং : এন0012 বয়স : 22 লিঙ্গ : পুরুষ | ZMJ2516201 ফটো উপলব্ধ |



বিধানসভা নির্বাচনক্ষেত্রের নং, নাম : 16-ময়নাগুড়ি
ভাগ নং, নাম : 1-দক্ষিণ পানবাড়ী, হাসপাতাল পাড়া, মধ্য পানবাড়ী(কামারঘাট)

| | | | | | |
|--|--------------------------------|--|--------------------------------|--|--------------------------------|
| 451 নাম : অপর্ণা মজুমদার স্বামীর নাম: পিযুষ মজুমদার বাড়ির নং : n0308 বয়স : 40 লিঙ্গ : মহিলা | CGT2629129 ফটো উপলব্ধ | 452 নাম : দীপক মজুমদার পিতার নাম: প্রাণগোবিন্দ মজুমদার বাড়ির নং : n0056 বয়স : 37 লিঙ্গ : পুরুষ | CGT2490811 ফটো উপলব্ধ | 453 নাম : প্রমীলা মজুমদার পিতার নাম: প্রবীর মজুমদার বাড়ির নং : এন0056 বয়স : 23 লিঙ্গ : মহিলা | ZMJ2516276 ফটো উপলব্ধ |
| 454 নাম : কাঞ্চীলাল মন্ডল পিতার নাম: বিষ্ণুপদ মন্ডল বাড়ির নং : n0059 বয়স : 71 লিঙ্গ : পুরুষ | ZMJ2218303 ফটো উপলব্ধ | 455 নাম : সরস্বতী মন্ডল স্বামীর নাম: কাঞ্চীলাল মন্ডল বাড়ির নং : n0059 বয়স : 65 লিঙ্গ : মহিলা | ZMJ2251395 ফটো উপলব্ধ | 456 নাম : দিলীপ কুমার মন্ডল পিতার নাম: দুলাল মন্ডল বাড়ির নং : n0187 বয়স : 47 লিঙ্গ : পুরুষ | ZMJ1426386 ফটো উপলব্ধ |
| 457 নাম : দেবব্রত মন্ডল পিতার নাম: দিলিপ কুমার মন্ডল বাড়ির নং : এন0187 বয়স : 23 লিঙ্গ : পুরুষ | ZMJ2434074 ফটো উপলব্ধ | 458 নাম : দীপঙ্কর মুন্ডা পিতার নাম: বৃধু মুন্ডা বাড়ির নং : এন0046 বয়স : 25 লিঙ্গ : পুরুষ | ZMJ2116663 ফটো উপলব্ধ | 459 নাম : বৃধনী মুন্ডা স্বামীর নাম: বিজি মুন্ডা বাড়ির নং : n0063 বয়স : 49 লিঙ্গ : মহিলা | ZMJ1959766 ফটো উপলব্ধ |
| 460 নাম : পান্ডু মুন্ডা পিতার নাম: নন্দ মুন্ডা বাড়ির নং : n0046 বয়স : 31 লিঙ্গ : পুরুষ | ZMJ1780253 ফটো উপলব্ধ | 461 নাম : সুকার মুন্ডা পিতার নাম: নারায়ন মুন্ডা বাড়ির নং : n0045 বয়স : 37 লিঙ্গ : পুরুষ | ZMJ1426196 ফটো উপলব্ধ | 462 নাম : রাইসেন মুন্ডা মায়ের নাম: তুলসী মুন্ডা বাড়ির নং : n0045 বয়স : 34 লিঙ্গ : পুরুষ | ZMJ2055440 ফটো উপলব্ধ |
| Q 463 নাম : গানসা মুণ্ডা পিতার নাম: লক্ষণ মুণ্ডা বাড়ির নং : বয়স : 52 লিঙ্গ : পুরুষ | CGT2358273 ফটো উপলব্ধ | 464 নাম : রীনা মুন্ডা স্বামীর নাম: বিজি মুন্ডা বাড়ির নং : n0063 বয়স : 51 লিঙ্গ : মহিলা | WB/03/019/354256 ফটো উপলব্ধ | 465 নাম : বিজি মুন্ডা পিতার নাম: দাশরায় মুন্ডা বাড়ির নং : n0063 বয়স : 58 লিঙ্গ : পুরুষ | WB/03/019/354167 ফটো উপলব্ধ |
| 466 নাম : গীতা মুন্ডা পিতার নাম: বাঁসা মুন্ডা বাড়ির নং : এন0155 বয়স : 22 লিঙ্গ : মহিলা | ZMJ2516185 ফটো উপলব্ধ | 467 নাম : বৃধু মুন্ডা পিতার নাম: লক্ষন মুন্ডা বাড়ির নং : n0046 বয়স : 56 লিঙ্গ : পুরুষ | WB/03/019/354173 ফটো উপলব্ধ | 468 নাম : তুলসী মুন্ডা পিতার নাম: হরি মুন্ডা বাড়ির নং : n0045 বয়স : 51 লিঙ্গ : মহিলা | WB/03/019/354277 ফটো উপলব্ধ |
| 469 নাম : পরমেশ্বরী মুন্ডা স্বামীর নাম: নারায়ন মুন্ডা বাড়ির নং : n0045 বয়স : 58 লিঙ্গ : মহিলা | WB/03/019/354276 ফটো উপলব্ধ | 470 নাম : রূপালী মুন্ডা স্বামীর নাম: সুকরা মুন্ডা বাড়ির নং : এন0045 বয়স : 32 লিঙ্গ : মহিলা | ZMJ2636462 ফটো উপলব্ধ | 471 নাম : শান্ত সরকার পিতার নাম: অনিল সরকার বাড়ির নং : n0029 বয়স : 32 লিঙ্গ : পুরুষ | ZMJ1653922 ফটো উপলব্ধ |
| 472 নাম : রেনুকা রাউত স্বামীর নাম: হারাধন রাউত বাড়ির নং : n0029 বয়স : 54 লিঙ্গ : মহিলা | WB/03/019/354205 ফটো উপলব্ধ | 473 নাম : বিশ্ভজিৎ রাউত পিতার নাম: হারাধন রাউত বাড়ির নং : n0029 বয়স : 34 লিঙ্গ : পুরুষ | ZMJ1223866 ফটো উপলব্ধ | 474 নাম : অভিজিৎ রাউত পিতার নাম: হারাধন রাউত বাড়ির নং : n0029 বয়স : 34 লিঙ্গ : পুরুষ | ZMJ1358878 ফটো উপলব্ধ |
| 475 নাম : অষ্টমী সরকার রাউত স্বামীর নাম: অনিল সরকার বাড়ির নং : n0029 বয়স : 54 লিঙ্গ : মহিলা | ZMJ2565232 ফটো উপলব্ধ | 476 নাম : হারাধন রাউত পিতার নাম: ভগবান রাউত বাড়ির নং : n0029 বয়স : 61 লিঙ্গ : পুরুষ | WB/03/019/354479 ফটো উপলব্ধ | 477 নাম : দেবেন রায় পিতার নাম: অশ্বিনী রায় বাড়ির নং : n0062 বয়স : 62 লিঙ্গ : পুরুষ | ZMJ0063834 ফটো উপলব্ধ |
| 478 নাম : সুখোবালা রায় স্বামীর নাম: ভলেন রায় বাড়ির নং : n0055 বয়স : 37 লিঙ্গ : মহিলা | ZMJ1223932 ফটো উপলব্ধ | 479 নাম : সুশীলা রায় স্বামীর নাম: প্রতাপ চন্দ্র রায় বাড়ির নং : n0126 বয়স : 56 লিঙ্গ : মহিলা | ZMJ2255875 ফটো উপলব্ধ | 480 নাম : অমিত উরাও পিতার নাম: রাতিয়া উরাও বাড়ির নং : n0345 বয়স : 28 লিঙ্গ : পুরুষ | ZMJ1968916 ফটো উপলব্ধ |



বিধানসভা নির্বাচনক্ষেত্রের নং, নাম : 16-ময়নাগুড়ি
ভাগ নং, নাম : 1-দক্ষিণ পানবাড়ী, হাসপাতাল পাড়া, মধ্য পানবাড়ী(কামারঘাট)

| | | | | | |
|--|--------------------------------|--|--------------------------------|--|--------------------------------|
| 481 নাম : কার্তিক রায় পিতার নাম: দুলাল রায় বাড়ির নং : এন0698 বয়স : 24 লিঙ্গ : পুরুষ | ZMJ2643716 ফটো উপলব্ধ | 482 নাম : প্রমিলা রায় স্বামীর নাম: ভোন্দা রায় বাড়ির নং : n0132 বয়স : 71 লিঙ্গ : মহিলা | WB/03/019/354153 ফটো উপলব্ধ | 483 নাম : শিবাজী রায় পিতার নাম: তপন রায় বাড়ির নং : N0126 বয়স : 24 লিঙ্গ : পুরুষ | ZMJ2376119 ফটো উপলব্ধ |
| 484 নাম : সন্তোষ রায় পিতার নাম: রতন রায় বাড়ির নং : এন0295 বয়স : 23 লিঙ্গ : পুরুষ | ZMJ2488682 ফটো উপলব্ধ | 485 নাম : বিনোদবিহারী দেবনাথ পিতার নাম: শিরিশচন্দ্র দেবনাথ বাড়ির নং : n0102 বয়স : 52 লিঙ্গ : পুরুষ | WB/03/019/354259 ফটো উপলব্ধ | 486 নাম : আষাঢ়ী রায় স্বামীর নাম: জগদীশ রায় বাড়ির নং : n0117 বয়স : 58 লিঙ্গ : মহিলা | WB/03/019/354247 ফটো উপলব্ধ |
| 487 নাম : লক্ষী রায় স্বামীর নাম: কেবট রায় বাড়ির নং : n0125 বয়স : 61 লিঙ্গ : মহিলা | WB/03/019/354122 ফটো উপলব্ধ | 488 নাম : সানু রায় পিতার নাম: সুনীল রায় বাড়ির নং : N0102 বয়স : 24 লিঙ্গ : পুরুষ | ZMJ2376796 ফটো উপলব্ধ | 489 নাম : নরেশ রায় পিতার নাম: শৈলন রায় বাড়ির নং : n0040 বয়স : 26 লিঙ্গ : পুরুষ | ZMJ2376473 ফটো উপলব্ধ |
| 490 নাম : নির্মালা রায় স্বামীর নাম: ভলেন্দ্রনাথ রায় বাড়ির নং : 17 বয়স : 56 লিঙ্গ : মহিলা | CGT2733442 ফটো উপলব্ধ | 491 নাম : সেপেন রায় পিতার নাম: তরনী রায় বাড়ির নং : n0130 বয়স : 53 লিঙ্গ : পুরুষ | ZMJ2201457 ফটো উপলব্ধ | 492 নাম : লক্ষী রায় পিতার নাম: নকুল রায় বাড়ির নং : এন0110 বয়স : 22 লিঙ্গ : মহিলা | ZMJ2516300 ফটো উপলব্ধ |
| 493 নাম : ভবেশ রায় পিতার নাম: লক্ষীকান্ত রায় বাড়ির নং : n0010 বয়স : 50 লিঙ্গ : পুরুষ | CGT2358372 ফটো উপলব্ধ | 494 নাম : রেনুকা রায় স্বামীর নাম: রমেন রায় বাড়ির নং : n0007 বয়স : 42 লিঙ্গ : মহিলা | CGT2208221 ফটো উপলব্ধ | 495 নাম : ছবি রায় স্বামীর নাম: সুনীল রায় বাড়ির নং : n0102 বয়স : 38 লিঙ্গ : মহিলা | ZMJ0062752 ফটো উপলব্ধ |
| 496 নাম : বিশ্বনাথ রায় পিতার নাম: নরেশচন্দ্র রায় বাড়ির নং : n0006 বয়স : 47 লিঙ্গ : পুরুষ | CGT1319060 ফটো উপলব্ধ | 497 নাম : সুভাষ চন্দ্র রায় পিতার নাম: বৃন্দাবন রায় বাড়ির নং : n0003 বয়স : 41 লিঙ্গ : পুরুষ | CGT2358422 ফটো উপলব্ধ | 498 নাম : বিকাশ রায় পিতার নাম: রতন রায় বাড়ির নং : N0002 বয়স : 35 লিঙ্গ : পুরুষ | ZMJ1222504 ফটো উপলব্ধ |
| 499 নাম : কাশীনাথ রায় পিতার নাম: নরেশ রায় বাড়ির নং : n0006 বয়স : 41 লিঙ্গ : পুরুষ | CGT2359503 ফটো উপলব্ধ | 500 নাম : গিরেন রায় পিতার নাম: সাকালু রায় বাড়ির নং : n0122 বয়স : 36 লিঙ্গ : পুরুষ | ZMJ1426543 ফটো উপলব্ধ | 501 নাম : সুজয় রায় পিতার নাম: সাধন রায় বাড়ির নং : এন0112 বয়স : 24 লিঙ্গ : পুরুষ | ZMJ2377018 ফটো উপলব্ধ |
| 502 নাম : অঞ্জু ওরাও পিতার নাম: অর্জুন ওরাও বাড়ির নং : n0096 বয়স : 30 লিঙ্গ : মহিলা | ZMJ1780204 ফটো উপলব্ধ | 503 নাম : সরবিন রায় পিতার নাম: বীরেন রায় বাড়ির নং : n0052 বয়স : 34 লিঙ্গ : পুরুষ | ZMJ1223965 ফটো উপলব্ধ | 504 নাম : মংলা রায় পিতার নাম: ভেন্দ্র রায় বাড়ির নং : n0049 বয়স : 56 লিঙ্গ : পুরুষ | WB/03/019/354459 ফটো উপলব্ধ |
| 505 নাম : বুধুবালা রায় স্বামীর নাম: সরানী রায় বাড়ির নং : n0042 বয়স : 58 লিঙ্গ : মহিলা | ZMJ2259539 ফটো উপলব্ধ | 506 নাম : সুঘোষা রায় স্বামীর নাম: আনন্দ রায় বাড়ির নং : 120 বয়স : 30 লিঙ্গ : মহিলা | ZMJ1654011 ফটো উপলব্ধ | 507 নাম : সুরেশ রায় পিতার নাম: জীরামন রায় বাড়ির নং : এন89 বয়স : 42 লিঙ্গ : পুরুষ | CGT2373215 ফটো উপলব্ধ |
| 508 নাম : দিলীপ রায় স্বামীর নাম: ধীরেন্দ্রচন্দ্র রায় বাড়ির নং : n0098 বয়স : 54 লিঙ্গ : মহিলা | ZMJ2198208 ফটো উপলব্ধ | 509 নাম : মিনতী রায় স্বামীর নাম: তপন রায় বাড়ির নং : n0126 বয়স : 50 লিঙ্গ : মহিলা | CGT2358026 ফটো উপলব্ধ | 510 নাম : মহেশ রায় পিতার নাম: সুক্লামহোন রায় বাড়ির নং : n0133 বয়স : 26 লিঙ্গ : পুরুষ | ZMJ2055259 ফটো উপলব্ধ |



বিধানসভা নির্বাচনক্ষেত্রের নং, নাম : 16-ময়নাগুড়ি
ভাগ নং, নাম : 1-দক্ষিণ পানবাড়ী, হাসপাতাল পাড়া, মধ্য পানবাড়ী(কামারঘাট)

| | | | | | |
|--|------------------|--|------------------|---|------------------|
| 511 নাম : সাবুলাল রায় পিতার নাম: রতনীকান্ত রায় বাড়ির নং : n0001 বয়স : 55 লিঙ্গ : পুরুষ | WB/03/019/354076 | 512 নাম : প্রসেনজিৎ রায় পিতার নাম: ভবেশ রায় বাড়ির নং : এন0010 বয়স : 22 লিঙ্গ : পুরুষ | ZMJ2516219 | 513 নাম : কৌশল্য রায় স্বামীর নাম: চানবর রায় বাড়ির নং : n0124 বয়স : 51 লিঙ্গ : মহিলা | WB/03/019/354148 |
| 514 নাম : কৌশিক রায় পিতার নাম: নেপেন রায় বাড়ির নং : এন0131 বয়স : 22 লিঙ্গ : পুরুষ | ZMJ2516235 | 515 নাম : বিকাশ রায় পিতার নাম: সুজিৎমোহন রায় বাড়ির নং : n0133 বয়স : 31 লিঙ্গ : পুরুষ | ZMJ1520451 | 516 নাম : মনোজিৎ রায় পিতার নাম: বিশেশ্বর রায় বাড়ির নং : এন0011 বয়স : 25 লিঙ্গ : পুরুষ | ZMJ2116648 |
| 517 নাম : বুদ্ধিমোহন রায় পিতার নাম: বদন রায় বাড়ির নং : n0134 বয়স : 66 লিঙ্গ : পুরুষ | WB/03/019/354218 | 518 নাম : বিষ্ণু রায় পিতার নাম: বুদ্ধি মোহন রায় বাড়ির নং : n0134 বয়স : 29 লিঙ্গ : পুরুষ | ZMJ1780022 | 519 নাম : সুমিত রায় পিতার নাম: সুনীল রায় বাড়ির নং : N0102 বয়স : 28 লিঙ্গ : পুরুষ | ZMJ1968924 |
| 520 নাম : শিব দেবনাথ পিতার নাম: বিনোদ দেবনাথ বাড়ির নং : এন72 বয়স : 22 লিঙ্গ : পুরুষ | ZMJ2516151 | 521 নাম : শঙ্কর রায় পিতার নাম: বীরেন রায় বাড়ির নং : n0052 বয়স : 27 লিঙ্গ : পুরুষ | ZMJ1975895 | 522 নাম : রতন রায় পিতার নাম: উপেন রায় বাড়ির নং : N0295 বয়স : 50 লিঙ্গ : পুরুষ | WB/03/019/348286 |
| 523 নাম : মহেন রায় পিতার নাম: উপেন রায় বাড়ির নং : N0296 বয়স : 50 লিঙ্গ : পুরুষ | WB/03/019/348095 | 524 নাম : অভিজিৎ রায় পিতার নাম: মহেন চন্দ্র রায় বাড়ির নং : এন0296 বয়স : 20 লিঙ্গ : পুরুষ | ZMJ2686319 | 525 নাম : রবি রায় পিতার নাম: রত্নেশ্বর রায় বাড়ির নং : n0096 বয়স : 42 লিঙ্গ : পুরুষ | CGT2560399 |
| 526 নাম : ঈশ্বর রায় পিতার নাম: উপেন রায় বাড়ির নং : n0135 বয়স : 62 লিঙ্গ : পুরুষ | CGT2560480 | 527 নাম : বুদ্ধদেব রায় পিতার নাম: রত্নেশ্বর রায় বাড়ির নং : n0179 বয়স : 35 লিঙ্গ : পুরুষ | ZMJ1223635 | 528 নাম : সুজাতা রায় স্বামীর নাম: খোকন রায় বাড়ির নং : n0119 বয়স : 40 লিঙ্গ : মহিলা | ZMJ0063974 |
| 529 নাম : জীবন রায় পিতার নাম: প্রানগোপাল রায় বাড়ির নং : n0070 বয়স : 33 লিঙ্গ : পুরুষ | ZMJ1520402 | Q 530 নাম : রিংকী রায় স্বামীর নাম: শংকর রায় বাড়ির নং : বয়স : 37 লিঙ্গ : মহিলা | ZMJ1426659 | 531 নাম : গীর্শি রায় পিতার নাম: ভবতোষ রায় বাড়ির নং : n0126 বয়স : 29 লিঙ্গ : পুরুষ | ZMJ1780154 |
| 532 নাম : প্রমিলা রায় স্বামীর নাম: দুলাল রায় বাড়ির নং : n0034 বয়স : 35 লিঙ্গ : মহিলা | ZMJ1210392 | 533 নাম : জয়ন্তী রায় স্বামীর নাম: দেবেন রায় বাড়ির নং : n0039 বয়স : 57 লিঙ্গ : মহিলা | WB/03/019/354222 | 534 নাম : জয়দেব রায় পিতার নাম: দেবেন রায় বাড়ির নং : n0039 বয়স : 43 লিঙ্গ : পুরুষ | ZMJ1223627 |
| 535 নাম : অনুপ উরাও পিতার নাম: অর্জুন উরাও বাড়ির নং : N0096 বয়স : 21 লিঙ্গ : পুরুষ | ZMJ2600930 | 536 নাম : প্রাণেশ চন্দ্র রায় পিতার নাম: সুবল রায় বাড়ির নং : n0182 বয়স : 71 লিঙ্গ : পুরুষ | ZMJ1426261 | 537 নাম : সুরমা রায় স্বামীর নাম: পৃথ্বীশ্বর রায় বাড়ির নং : n0339 বয়স : 38 লিঙ্গ : মহিলা | CGT2707750 |
| 538 নাম : পম্পা রায় স্বামীর নাম: বিমল রায় বাড়ির নং : এন0112 বয়স : 25 লিঙ্গ : মহিলা | ZMJ2369684 | 539 নাম : সমর রায় পিতার নাম: সরনী রায় বাড়ির নং : n0042 বয়স : 34 লিঙ্গ : পুরুষ | ZMJ1426642 | 540 নাম : কার্তিক রায় পিতার নাম: মনীমোহন রায় বাড়ির নং : এন0003 বয়স : 25 লিঙ্গ : পুরুষ | ZMJ2116622 |



বিধানসভা নির্বাচনক্ষেত্রের নং, নাম : 16-ময়নাগুড়ি
ভাগ নং, নাম : 1-দক্ষিণ পানবাড়ী, হাসপাতাল পাড়া, মধ্য পানবাড়ী(কামারঘাট)

| | | | | | |
|---|--------------------------------|---|--------------------------------|--|--------------------------------|
| 541 নাম : সরস্বতী রায় স্বামীর নাম: চন্দন রায় বাড়ির নং : এন97 বয়স : 23 লিঙ্গ : মহিলা | ZMJ2516177 ফটো উপলব্ধ | 542 নাম : হীরনবালা রায় স্বামীর নাম: নীরেন রায় বাড়ির নং : n0122 বয়স : 36 লিঙ্গ : মহিলা | ZMJ1223916 ফটো উপলব্ধ | 543 নাম : মহেশ চন্দ্র রায় পিতার নাম: যাত্রা মোহন রায় বাড়ির নং : n0002 বয়স : 51 লিঙ্গ : পুরুষ | WB/03/019/354462 ফটো উপলব্ধ |
| 544 নাম : সুমিত্রা রায় স্বামীর নাম: ললিত রায় বাড়ির নং : N0048 বয়স : 28 লিঙ্গ : মহিলা | ZMJ1968940 ফটো উপলব্ধ | 545 নাম : ধর্মদেব রায় পিতার নাম: ঈশ্বর রায় বাড়ির নং : n0135 বয়স : 38 লিঙ্গ : পুরুষ | ZMJ1223858 ফটো উপলব্ধ | 546 নাম : ছবিতা রায় স্বামীর নাম: অনিল রায় বাড়ির নং : n0132 বয়স : 37 লিঙ্গ : মহিলা | ZMJ1223643 ফটো উপলব্ধ |
| 547 নাম : মিনতি রায় স্বামীর নাম: বিষ্ণু রায় বাড়ির নং : এন0134 বয়স : 22 লিঙ্গ : মহিলা | ZMJ2516268 ফটো উপলব্ধ | 548 নাম : অনুপ রায় পিতার নাম: মহানিমোহন রায় বাড়ির নং : n0115 বয়স : 33 লিঙ্গ : পুরুষ | ZMJ1520436 ফটো উপলব্ধ | 549 নাম : মেনকা রায় স্বামীর নাম: রবি রায় বাড়ির নং : n0096 বয়স : 36 লিঙ্গ : মহিলা | ZMJ0063750 ফটো উপলব্ধ |
| 550 নাম : দীপক রায় পিতার নাম: ধীরেন চন্দ্র রায় বাড়ির নং : n0105 বয়স : 55 লিঙ্গ : পুরুষ | ZMJ2200681 ফটো উপলব্ধ | 551 নাম : আজোবালা রায় স্বামীর নাম: ঈশ্বর রায় বাড়ির নং : n0135 বয়স : 56 লিঙ্গ : মহিলা | WB/03/019/348420 ফটো উপলব্ধ | 552 নাম : পৃথ্বীশ রায় পিতার নাম: ভলেন্দ্রনাথ রায় বাড়ির নং : 17 বয়স : 43 লিঙ্গ : পুরুষ | CGT2345734 ফটো উপলব্ধ |
| 553 নাম : দিপীকা রায় পিতার নাম: ভূপেন রায় বাড়ির নং : n0124 বয়স : 30 লিঙ্গ : মহিলা | ZMJ1780212 ফটো উপলব্ধ | 554 নাম : কলেন রায় পিতার নাম: উপেন রায় বাড়ির নং : N00092 বয়স : 43 লিঙ্গ : পুরুষ | CGT2355626 ফটো উপলব্ধ | 555 নাম : চকচকী রায় স্বামীর নাম: রতনীকান্ত রায় বাড়ির নং : n0001 বয়স : 78 লিঙ্গ : মহিলা | WB/03/019/354238 ফটো উপলব্ধ |
| 556 নাম : দেবেন রায় রায় পিতার নাম: অতিকান্ত রায় রায় বাড়ির নং : n0129 বয়স : 67 লিঙ্গ : পুরুষ | ZMJ2213858 ফটো উপলব্ধ | 557 নাম : যশোদা রায় স্বামীর নাম: বরেন রায় বাড়ির নং : n0126 বয়স : 42 লিঙ্গ : মহিলা | CGT2358018 ফটো উপলব্ধ | 558 নাম : সুদেব রায় পিতার নাম: বিরেন রায় বাড়ির নং : n0050 বয়স : 39 লিঙ্গ : পুরুষ | CGT2628816 ফটো উপলব্ধ |
| 559 নাম : বৈদ্যদেব রায় পিতার নাম: বিরেন রায় বাড়ির নং : n0050 বয়স : 37 লিঙ্গ : পুরুষ | ZMJ1358852 ফটো উপলব্ধ | 560 নাম : লক্ষ্মী রায় স্বামীর নাম: সেপেন রায় বাড়ির নং : n0137 বয়স : 44 লিঙ্গ : মহিলা | CGT2358125 ফটো উপলব্ধ | 561 নাম : বিদ্যামোহন রায় পিতার নাম: বেনু রায় বাড়ির নং : n0055 বয়স : 62 লিঙ্গ : পুরুষ | WB/03/019/354100 ফটো উপলব্ধ |
| 562 নাম : নকুল রায় পিতার নাম: কুটু রায় বাড়ির নং : n0110 বয়স : 51 লিঙ্গ : পুরুষ | WB/03/019/354496 ফটো উপলব্ধ | 563 নাম : প্রদীপ রায় পিতার নাম: পেলু রায় বাড়ির নং : n0123 বয়স : 38 লিঙ্গ : পুরুষ | CGT2628857 ফটো উপলব্ধ | 564 নাম : টুঙ্গা রায় স্বামীর নাম: প্রদীপ রায় বাড়ির নং : n0123 বয়স : 36 লিঙ্গ : মহিলা | ZMJ1223759 ফটো উপলব্ধ |
| 565 নাম : ফনিবালা রায় স্বামীর নাম: বাবুলাল রায় বাড়ির নং : n0001 বয়স : 37 লিঙ্গ : মহিলা | CGT2208247 ফটো উপলব্ধ | 566 নাম : স্বপন রায় পিতার নাম: সরানী রায় বাড়ির নং : n0042 বয়স : 42 লিঙ্গ : পুরুষ | CGT2560886 ফটো উপলব্ধ | 567 নাম : নিলিমা রায় স্বামীর নাম: কলেন রায় বাড়ির নং : n0055 বয়স : 30 লিঙ্গ : মহিলা | ZMJ1780238 ফটো উপলব্ধ |
| 568 নাম : বিকাশ রায় পিতার নাম: দেবেন রায় বাড়ির নং : n0048 বয়স : 27 লিঙ্গ : পুরুষ | ZMJ2041036 ফটো উপলব্ধ | 569 নাম : সাবিত্রী রায় স্বামীর নাম: দেবেন রায় বাড়ির নং : n0062 বয়স : 43 লিঙ্গ : মহিলা | ZMJ1145788 ফটো উপলব্ধ | 570 নাম : অনিতা রায় পিতার নাম: রবীন্দ্রনাথ রায় বাড়ির নং : n0052 বয়স : 37 লিঙ্গ : মহিলা | ZMJ1145960 ফটো উপলব্ধ |

| | | | | | | | | |
|---|------------------|------------|---|------------------|------------|---|------------------|------------|
| 571 নাম : দীনবালা রায় স্বামীর নাম: বিদ্যামোহন রায় বাড়ির নং : n0055 বয়স : 56 লিঙ্গ : মহিলা | WB/03/019/354220 | ফটো উপলব্ধ | 572 নাম : সন্তোষ রায় পিতার নাম: চাটিয়া রায় বাড়ির নং : n0051 বয়স : 68 লিঙ্গ : পুরুষ | WB/03/019/354062 | ফটো উপলব্ধ | 573 নাম : পতন রায় স্বামীর নাম: দেবেন রায় বাড়ির নং : n0129 বয়স : 65 লিঙ্গ : মহিলা | ZMJ2249076 | ফটো উপলব্ধ |
| 574 নাম : ভলেন রায় পিতার নাম: বিদ্যামোহন রায় বাড়ির নং : n0055 বয়স : 36 লিঙ্গ : পুরুষ | ZMJ0064899 | ফটো উপলব্ধ | 575 নাম : বাপ্পা রায় পিতার নাম: সাবুলাল রায় বাড়ির নং : N0001 বয়স : 24 লিঙ্গ : পুরুষ | ZMJ2376507 | ফটো উপলব্ধ | 576 নাম : রিতালী রায় স্বামীর নাম: বৈদ্যদেব রায় বাড়ির নং : n0050 বয়স : 36 লিঙ্গ : মহিলা | ZMJ1780170 | ফটো উপলব্ধ |
| 577 নাম : রঞ্জনা রায় স্বামীর নাম: মানিক রায় বাড়ির নং : n0051 বয়স : 33 লিঙ্গ : মহিলা | ZMJ1426279 | ফটো উপলব্ধ | 578 নাম : ঝালশুরী রায় স্বামীর নাম: চমকু রায় বাড়ির নং : n0151 বয়স : 60 লিঙ্গ : মহিলা | ZMJ2210359 | ফটো উপলব্ধ | 579 নাম : দীনবালা রায় স্বামীর নাম: ভূপেন রায় বাড়ির নং : n0124 বয়স : 58 লিঙ্গ : মহিলা | ZMJ0064147 | ফটো উপলব্ধ |
| 580 নাম : সোনাতু রায় পিতার নাম: নিশিকান্ত রায় বাড়ির নং : n0097 বয়স : 56 লিঙ্গ : পুরুষ | ZMJ2231439 | ফটো উপলব্ধ | 581 নাম : তপন রায় পিতার নাম: কালিপ্রসাদ রায় বাড়ির নং : n0126 বয়স : 57 লিঙ্গ : পুরুষ | CGT1258623 | ফটো উপলব্ধ | 582 নাম : পঙ্কজ রায় পিতার নাম: প্রতাপ চন্দ্র রায় বাড়ির নং : n0126 বয়স : 33 লিঙ্গ : পুরুষ | ZMJ1426444 | ফটো উপলব্ধ |
| 583 নাম : রুহিনী রায় পিতার নাম: কুটু রায় বাড়ির নং : n0119 বয়স : 68 লিঙ্গ : মহিলা | WB/03/019/354103 | ফটো উপলব্ধ | 584 নাম : সাধন রায় পিতার নাম: হরিমোহন রায় বাড়ির নং : n0112 বয়স : 51 লিঙ্গ : পুরুষ | ZMJ2248524 | ফটো উপলব্ধ | 585 নাম : হরিপদ রায় পিতার নাম: হরিমোহন রায় বাড়ির নং : n0114 বয়স : 66 লিঙ্গ : পুরুষ | WB/03/019/354125 | ফটো উপলব্ধ |
| 586 নাম : শ্যামলী রায় পিতার নাম: গিরেন রায় বাড়ির নং : n0122 বয়স : 38 লিঙ্গ : মহিলা | ZMJ1426550 | ফটো উপলব্ধ | 587 নাম : দুলাল রায় পিতার নাম: বোকালো রায় বাড়ির নং : n0034 বয়স : 38 লিঙ্গ : পুরুষ | ZMJ0064428 | ফটো উপলব্ধ | 588 নাম : গোলপী রায় পিতার নাম: জাদুসুদন রায় বাড়ির নং : এন0125 বয়স : 27 লিঙ্গ : মহিলা | SKW2068351 | ফটো উপলব্ধ |
| 589 নাম : হিরনবালা রায় পিতার নাম: দীপক রায় বাড়ির নং : n0105 বয়স : 61 লিঙ্গ : মহিলা | WB/03/019/354130 | ফটো উপলব্ধ | 590 নাম : কল্যাণী রায় শিকারী স্বামীর নাম: সুদেব রায় বাড়ির নং : n0050 বয়স : 39 লিঙ্গ : মহিলা | ZMJ1354927 | ফটো উপলব্ধ | 591 নাম : বাংরী রায় পিতার নাম: পেন্দু রায় বাড়ির নং : n0123 বয়স : 68 লিঙ্গ : মহিলা | ZMJ2572352 | ফটো উপলব্ধ |
| 592 নাম : সুনীল রায় পিতার নাম: দেবেন রায় বাড়ির নং : n0062 বয়স : 33 লিঙ্গ : পুরুষ | ZMJ1426188 | ফটো উপলব্ধ | 593 নাম : শিভম রায় পিতার নাম: খগিন রায় বাড়ির নং : n0096 বয়স : 28 লিঙ্গ : পুরুষ | ZMJ1858448 | ফটো উপলব্ধ | 594 নাম : নমিতা রায় পিতার নাম: বিশ্বনাথ রায় বাড়ির নং : এন0006 বয়স : 23 লিঙ্গ : মহিলা | ZMJ2432334 | ফটো উপলব্ধ |
| 595 নাম : শিরবালা রায় স্বামীর নাম: তারামোহন রায় বাড়ির নং : n0116 বয়স : 70 লিঙ্গ : মহিলা | WB/03/019/354193 | ফটো উপলব্ধ | 596 নাম : রেনুকা রায় স্বামীর নাম: পরিমল রায় বাড়ির নং : n0112 বয়স : 43 লিঙ্গ : মহিলা | CGT2628840 | ফটো উপলব্ধ | 597 নাম : মিনতী রায় স্বামীর নাম: প্রাণগোপাল রায় বাড়ির নং : n0070 বয়স : 54 লিঙ্গ : মহিলা | WB/03/019/354352 | ফটো উপলব্ধ |
| 598 নাম : খগিন রায় পিতার নাম: খগেশ্বর রায় বাড়ির নং : n0096 বয়স : 59 লিঙ্গ : পুরুষ | WB/03/019/354438 | ফটো উপলব্ধ | 599 নাম : মহাদেব রায় পিতার নাম: রত্নেশ্বর রায় বাড়ির নং : n0096 বয়স : 34 লিঙ্গ : পুরুষ | ZMJ1653948 | ফটো উপলব্ধ | 600 নাম : প্রতাপ চন্দ্র রায় পিতার নাম: কালিপ্রসাদ রায় বাড়ির নং : n0126 বয়স : 63 লিঙ্গ : পুরুষ | ZMJ2254126 | ফটো উপলব্ধ |



বিধানসভা নির্বাচনক্ষেত্রের নং, নাম : 16-ময়নাগুড়ি
ভাগ নং, নাম : 1-দক্ষিণ পানবাড়ী, হাসপাতাল পাড়া, মধ্য পানবাড়ী(কামারঘাট)

| | | | | | |
|---|------------------|--|------------------|--|------------------|
| 601 | ZMJ1858737 | 602 | CGT2490878 | 603 | WB/03/019/354199 |
| নাম : মাধবী রায় স্বামীর নাম: শিবেন রায় বাড়ির নং : n0041 বয়স : 32 লিঙ্গ : মহিলা | ফটো উপলব্ধ | নাম : দিপালী রায় স্বামীর নাম: নকুল রায় বাড়ির নং : n0110 বয়স : 40 লিঙ্গ : মহিলা | ফটো উপলব্ধ | নাম : প্রাণগোপাল রায় পিতার নাম: চৈতন্য রায় বাড়ির নং : n0070 বয়স : 56 লিঙ্গ : পুরুষ | ফটো উপলব্ধ |
| 604 | WB/03/019/354314 | 605 | CGT2357978 | 606 | ZMJ1858745 |
| নাম : শংকর রায় পিতার নাম: কায়রু রায় বাড়ির নং : n0091 বয়স : 51 লিঙ্গ : পুরুষ | ফটো উপলব্ধ | নাম : রীতু ওরাওঁ স্বামীর নাম: অর্জুন ওরাওঁ বাড়ির নং : n0096 বয়স : 52 লিঙ্গ : মহিলা | ফটো উপলব্ধ | নাম : হীরাবালা রায় স্বামীর নাম: খিতেন রায় বাড়ির নং : n0040 বয়স : 37 লিঙ্গ : মহিলা | ফটো উপলব্ধ |
| 607 | ZMJ2260610 | 608 | ZMJ1210814 | 609 | ZMJ1223999 |
| নাম : সুদ্বি মোহন রায় পিতার নাম: বদন রায় বাড়ির নং : n0133 বয়স : 61 লিঙ্গ : পুরুষ | ফটো উপলব্ধ | নাম : বিমল রায় পিতার নাম: হরিন্দাস রায় বাড়ির নং : n0112 বয়স : 37 লিঙ্গ : পুরুষ | ফটো উপলব্ধ | নাম : পুতুলি রায় স্বামীর নাম: কৈলাশ রায় বাড়ির নং : n0012 বয়স : 34 লিঙ্গ : মহিলা | ফটো উপলব্ধ |
| 610 | WB/03/019/354116 | 611 | CGT2490837 | 612 | ZMJ1426287 |
| নাম : শিশুবালা রায় স্বামীর নাম: সাকালু রায় বাড়ির নং : n0122 বয়স : 57 লিঙ্গ : মহিলা | ফটো উপলব্ধ | নাম : ভুবন রায় পিতার নাম: রুহিনি রায় বাড়ির নং : n0119 বয়স : 38 লিঙ্গ : পুরুষ | ফটো উপলব্ধ | নাম : অতুল রায় পিতার নাম: রোহিনী রায় বাড়ির নং : n0119 বয়স : 33 লিঙ্গ : পুরুষ | ফটো উপলব্ধ |
| 613 | WB/03/019/354055 | 614 | ZMJ1432764 | 615 | ZMJ1426204 |
| নাম : হরিন্দাস রায় পিতার নাম: হরিমোহন রায় বাড়ির নং : n0112 বয়স : 71 লিঙ্গ : পুরুষ | ফটো উপলব্ধ | নাম : রঞ্জনা রায় স্বামীর নাম: মিতু রায় বাড়ির নং : n0338 বয়স : 36 লিঙ্গ : মহিলা | ফটো উপলব্ধ | নাম : টুলটুলি রায় স্বামীর নাম: প্রাণেশ রায় বাড়ির নং : n0034 বয়স : 44 লিঙ্গ : মহিলা | ফটো উপলব্ধ |
| 616 | ZMJ1426220 | 617 | ZMJ0063966 | 618 | CGT2359487 |
| নাম : স্বপ্না রায় স্বামীর নাম: স্বপন রায় বাড়ির নং : n0042 বয়স : 36 লিঙ্গ : মহিলা | ফটো উপলব্ধ | নাম : বিশবালা রায় স্বামীর নাম: রুহিনি রায় বাড়ির নং : n0119 বয়স : 61 লিঙ্গ : মহিলা | ফটো উপলব্ধ | নাম : খোকন রায় পিতার নাম: রুহিনি রায় বাড়ির নং : n0119 বয়স : 39 লিঙ্গ : পুরুষ | ফটো উপলব্ধ |
| 619 | WB/03/019/354469 | 620 | WB/03/019/354289 | 621 | WB/03/019/354201 |
| নাম : সূর্যকান্ত রায় পিতার নাম: কায়রু রায় বাড়ির নং : n0091 বয়স : 54 লিঙ্গ : পুরুষ | ফটো উপলব্ধ | নাম : ক্ষীরবালা রায় স্বামীর নাম: গোবিন্দ রায় বাড়ির নং : n0041 বয়স : 60 লিঙ্গ : মহিলা | ফটো উপলব্ধ | নাম : রাজবালা দেবনাথ স্বামীর নাম: উদয় দেবনাথ বাড়ির নং : n0096 বয়স : 76 লিঙ্গ : মহিলা | ফটো উপলব্ধ |
| 622 | CGT2358414 | 623 | WB/03/019/354268 | 624 | ZMJ1780113 |
| নাম : রবী রায় পিতার নাম: পেনু রায় বাড়ির নং : n0044 বয়স : 45 লিঙ্গ : পুরুষ | ফটো উপলব্ধ | নাম : সোমেশ্বরী রায় স্বামীর নাম: সন্দেশ্বরী রায় বাড়ির নং : n0040 বয়স : 76 লিঙ্গ : মহিলা | ফটো উপলব্ধ | নাম : ললিতা রায় পিতার নাম: নিপেন রায় বাড়ির নং : n0048 বয়স : 30 লিঙ্গ : পুরুষ | ফটো উপলব্ধ |
| 625 | ZMJ1145879 | 626 | WB/03/019/354210 | 627 | ZMJ1654045 |
| নাম : কমত রায় পিতার নাম: বুদ্ধি মোহন রায় বাড়ির নং : n0134 বয়স : 36 লিঙ্গ : পুরুষ | ফটো উপলব্ধ | নাম : দেবেন রায় পিতার নাম: মাণ্ডু রায় বাড়ির নং : n0039 বয়স : 61 লিঙ্গ : পুরুষ | ফটো উপলব্ধ | নাম : মুক্তি(রাজবংশী) রায় স্বামীর নাম: বিষ্ণু রায় বাড়ির নং : n0039 বয়স : 31 লিঙ্গ : মহিলা | ফটো উপলব্ধ |
| 628 | WB/03/019/354372 | 629 | WB/03/019/354402 | 630 | ZMJ1426527 |
| নাম : শৈলেন রায় পিতার নাম: সন্দেশ্বরী রায় বাড়ির নং : n0040 বয়স : 59 লিঙ্গ : পুরুষ | ফটো উপলব্ধ | নাম : সাকালী রায় স্বামীর নাম: বীরেন রায় বাড়ির নং : n0049 বয়স : 69 লিঙ্গ : মহিলা | ফটো উপলব্ধ | নাম : রঞ্জিত রায় পিতার নাম: দেবেন রায় বাড়ির নং : n0129 বয়স : 34 লিঙ্গ : পুরুষ | ফটো উপলব্ধ |



বিধানসভা নির্বাচনক্ষেত্রের নং, নাম : 16-ময়নাগুড়ি
ভাগ নং, নাম : 1-দক্ষিণ পানবাড়ী, হাসপাতাল পাড়া, মধ্য পানবাড়ী(কামারঘাট)

| | | | | | |
|--|------------------|---|------------------|--|------------------|
| 631 | ZMJ2600948 | 632 | CGT2490845 | 633 | ZMJ2190098 |
| নাম : মনজিত রায় পিতার নাম: রবিন রায় বাড়ির নং : এন0052 বয়স : 21 লিঙ্গ : পুরুষ | ফটো উপলব্ধ | নাম : ঝাড়িবালা রায় স্বামীর নাম: ভবেশ রায় বাড়ির নং : n0010 বয়স : 45 লিঙ্গ : মহিলা | ফটো উপলব্ধ | নাম : মালতী রায় স্বামীর নাম: বীরেন রায় বাড়ির নং : n0050 বয়স : 56 লিঙ্গ : মহিলা | ফটো উপলব্ধ |
| 634 | ZMJ1653880 | 635 | CGT2708717 | 636 | WB/03/019/354236 |
| নাম : চন্দন রায় পিতার নাম: মোহিনী রায় বাড়ির নং : n0115 বয়স : 30 লিঙ্গ : পুরুষ | ফটো উপলব্ধ | নাম : আনন্দ রায় পিতার নাম: তারামোহন রায় বাড়ির নং : 120 বয়স : 37 লিঙ্গ : পুরুষ | ফটো উপলব্ধ | নাম : কৌশলা রায় স্বামীর নাম: নেপেন রায় বাড়ির নং : n0131 বয়স : 54 লিঙ্গ : মহিলা | ফটো উপলব্ধ |
| 637 | ZMJ1145994 | 638 | ZMJ1520584 | 639 | CGT1319045 |
| নাম : হরিদাস রায় পিতার নাম: বীরেন রায় বাড়ির নং : n0049 বয়স : 37 লিঙ্গ : পুরুষ | ফটো উপলব্ধ | নাম : রূপালী রায় স্বামীর নাম: হরিদাস রায় বাড়ির নং : n0049 বয়স : 31 লিঙ্গ : মহিলা | ফটো উপলব্ধ | নাম : বিশ্বেশ্বর রায় পিতার নাম: রজনী রায় বাড়ির নং : n0011 বয়স : 48 লিঙ্গ : পুরুষ | ফটো উপলব্ধ |
| 640 | ZMJ0064410 | 641 | ZMJ1358837 | 642 | ZMJ1653864 |
| নাম : মায়্যা রায় পিতার নাম: বোকালো রায় বাড়ির নং : n0034 বয়স : 39 লিঙ্গ : মহিলা | ফটো উপলব্ধ | নাম : শ্যামল রায় পিতার নাম: সরনী রায় বাড়ির নং : n0042 বয়স : 34 লিঙ্গ : পুরুষ | ফটো উপলব্ধ | নাম : নীলরতন রায় পিতার নাম: হরিবোলা রায় বাড়ির নং : n0113 বয়স : 30 লিঙ্গ : পুরুষ | ফটো উপলব্ধ |
| 643 | ZMJ1858455 | 644 | ZMJ2190114 | 645 | WB/03/019/354213 |
| নাম : বিশ্বজিৎ রায় পিতার নাম: চমকু রায় বাড়ির নং : n0119 বয়স : 28 লিঙ্গ : পুরুষ | ফটো উপলব্ধ | নাম : বীরেন রায় পিতার নাম: মাণ্ডু রায় বাড়ির নং : n0050 বয়স : 59 লিঙ্গ : পুরুষ | ফটো উপলব্ধ | নাম : সকেন রায় পিতার নাম: সুন্দরমন রায় বাড়ির নং : n0040 বয়স : 96 লিঙ্গ : পুরুষ | ফটো উপলব্ধ |
| 646 | WB/03/019/354144 | 647 | CGT2633113 | 648 | WB/03/019/354300 |
| নাম : ধনবালা রায় স্বামীর নাম: শেলেন রায় বাড়ির নং : n0040 বয়স : 51 লিঙ্গ : মহিলা | ফটো উপলব্ধ | নাম : খিতেন রায় পিতার নাম: যতীন রায় বাড়ির নং : n0040 বয়স : 39 লিঙ্গ : পুরুষ | ফটো উপলব্ধ | নাম : বীরেন রায় পিতার নাম: সান্ডাল রায় বাড়ির নং : n0049 বয়স : 78 লিঙ্গ : পুরুষ | ফটো উপলব্ধ |
| 649 | ZMJ1654078 | 650 | NFH0374082 | 651 | ZMJ1223775 |
| নাম : মিনতীবালা রায় স্বামীর নাম: রঞ্জিত রায় বাড়ির নং : n0129 বয়স : 32 লিঙ্গ : মহিলা | ফটো উপলব্ধ | নাম : কৌশল্যা রায় স্বামীর নাম: বিণ্ডুদেব রায় বাড়ির নং : n0012 বয়স : 39 লিঙ্গ : মহিলা | ফটো উপলব্ধ | নাম : শর্মিলা রায় স্বামীর নাম: মনোরঞ্জন রায় বাড়ির নং : n0062 বয়স : 35 লিঙ্গ : মহিলা | ফটো উপলব্ধ |
| 652 | ZMJ1223908 | 653 | ZMJ1638642 | 654 | ZMJ1858703 |
| নাম : কনিকা রায় স্বামীর নাম: চন্দ্র কান্ত রায় বাড়ির নং : n0091 বয়স : 35 লিঙ্গ : মহিলা | ফটো উপলব্ধ | নাম : অর্পিতা ওড়াও পিতার নাম: অর্জুন ওড়াও বাড়ির নং : n0096 বয়স : 33 লিঙ্গ : মহিলা | ফটো উপলব্ধ | নাম : সম্পা রায় স্বামীর নাম: বুদ্ধদেব রায় বাড়ির নং : n0179 বয়স : 29 লিঙ্গ : মহিলা | ফটো উপলব্ধ |
| 655 | ZMJ1223809 | 656 | ZMJ1223940 | 657 | CGT2357994 |
| নাম : মনোরঞ্জন রায় পিতার নাম: দেবেন্দ্র নাথ রায় বাড়ির নং : n0062 বয়স : 37 লিঙ্গ : পুরুষ | ফটো উপলব্ধ | নাম : বিষ্ণু রায় পিতার নাম: দেবেন রায় বাড়ির নং : n0039 বয়স : 36 লিঙ্গ : পুরুষ | ফটো উপলব্ধ | নাম : মধুমিতা রায় স্বামীর নাম: সূর্য রায় বাড়ির নং : n0091 বয়স : 40 লিঙ্গ : মহিলা | ফটো উপলব্ধ |
| 658 | WB/03/019/354442 | 659 | WB/03/019/354302 | 660 | ZMJ1858554 |
| নাম : চঞ্চলা রায় স্বামীর নাম: খগিন রায় বাড়ির নং : n0096 বয়স : 54 লিঙ্গ : মহিলা | ফটো উপলব্ধ | নাম : গোবিন্দ রায় পিতার নাম: বেনু রায় বাড়ির নং : n0041 বয়স : 64 লিঙ্গ : পুরুষ | ফটো উপলব্ধ | নাম : সবিয়া রায় স্বামীর নাম: মলিন রায় বাড়ির নং : n0004 বয়স : 33 লিঙ্গ : মহিলা | ফটো উপলব্ধ |



বিধানসভা নির্বাচনক্ষেত্রের নং, নাম : 16-ময়নাগুড়ি
ভাগ নং, নাম : 1-দক্ষিণ পানবাড়ী, হাসপাতাল পাড়া, মধ্য পানবাড়ী(কামারঘাট)

| | | | | | |
|---|------------------|--|------------------|---|------------------|
| 661 | ZMJ1858596 | 662 | CGT2628923 | 663 | WB/03/019/354108 |
| নাম : ইন্দ্রজিৎ রায় পিতার নাম: চানবর রায় বাড়ির নং : n0119 বয়স : 28 লিঙ্গ : পুরুষ | ফটো উপলব্ধ | নাম : নিরেন রায় পিতার নাম: সাকালু রায় বাড়ির নং : n0122 বয়স : 39 লিঙ্গ : পুরুষ | ফটো উপলব্ধ | নাম : ছবি রায় স্বামীর নাম: মোহিনী মোহন রায় বাড়ির নং : n0115 বয়স : 59 লিঙ্গ : মহিলা | ফটো উপলব্ধ |
| 664 | WB/03/019/354487 | 665 | ZMJ1780162 | 666 | ZMJ1520386 |
| নাম : ফুলবালা রায় স্বামীর নাম: রজনীকান্ত রায় বাড়ির নং : n0011 বয়স : 80 লিঙ্গ : মহিলা | ফটো উপলব্ধ | নাম : মিনু রায় স্বামীর নাম: সমর রায় বাড়ির নং : n0042 বয়স : 31 লিঙ্গ : মহিলা | ফটো উপলব্ধ | নাম : বিমল রায় পিতার নাম: সরনী রায় বাড়ির নং : n0042 বয়স : 33 লিঙ্গ : পুরুষ | ফটো উপলব্ধ |
| 667 | CGT1320019 | 668 | WB/03/019/354183 | 669 | WB/03/019/354020 |
| নাম : বিলাতী রায় স্বামীর নাম: মংলা রায় বাড়ির নং : n0043 বয়স : 48 লিঙ্গ : মহিলা | ফটো উপলব্ধ | নাম : ঝলকী রায় স্বামীর নাম: সুরেন রায় বাড়ির নং : n0044 বয়স : 62 লিঙ্গ : মহিলা | ফটো উপলব্ধ | নাম : মেনকা রায় স্বামীর নাম: নৃপেন রায় বাড়ির নং : n0048 বয়স : 55 লিঙ্গ : মহিলা | ফটো উপলব্ধ |
| 670 | ZMJ1780030 | 671 | ZMJ1858794 | 672 | ZMJ2377190 |
| নাম : প্রসেনজিৎ রায় পিতার নাম: দেবেন রায় বাড়ির নং : n0131 বয়স : 29 লিঙ্গ : পুরুষ | ফটো উপলব্ধ | নাম : তাপস রায় পিতার নাম: প্রানপ্রসাদ রায় বাড়ির নং : n0006 বয়স : 28 লিঙ্গ : পুরুষ | ফটো উপলব্ধ | নাম : হৃদয় রায় পিতার নাম: দিলীপ রায় বাড়ির নং : N0098 বয়স : 24 লিঙ্গ : পুরুষ | ফটো উপলব্ধ |
| 673 | WB/03/019/354443 | 674 | ZMJ2376721 | 675 | CGT2359578 |
| নাম : সুনীল রায় পিতার নাম: কঠিন রায় বাড়ির নং : n0102 বয়স : 52 লিঙ্গ : পুরুষ | ফটো উপলব্ধ | নাম : মুকুল রায় পিতার নাম: নকুল রায় বাড়ির নং : N0110 বয়স : 24 লিঙ্গ : পুরুষ | ফটো উপলব্ধ | নাম : বিশ্বদেব রায় পিতার নাম: সুকচন রায় বাড়ির নং : n0012 বয়স : 40 লিঙ্গ : পুরুষ | ফটো উপলব্ধ |
| 676 | CGT2208353 | 677 | CGT1255405 | 678 | ZMJ0054601 |
| নাম : দমাসু রায় পিতার নাম: সাকালু রায় বাড়ির নং : n0122 বয়স : 43 লিঙ্গ : পুরুষ | ফটো উপলব্ধ | নাম : নিপেন রায় পিতার নাম: মাণ্ডু রায় বাড়ির নং : n0048 বয়স : 57 লিঙ্গ : পুরুষ | ফটো উপলব্ধ | নাম : চঞ্চলা রায় স্বামীর নাম: কলেন রায় বাড়ির নং : N00092 বয়স : 41 লিঙ্গ : মহিলা | ফটো উপলব্ধ |
| 679 | ZMJ1858802 | 680 | ZMJ2516227 | 681 | WB/03/019/354575 |
| নাম : অঞ্জলি রায় স্বামীর নাম: সরবিন রায় বাড়ির নং : n0096 বয়স : 28 লিঙ্গ : মহিলা | ফটো উপলব্ধ | নাম : সৌরভ রায় পিতার নাম: সেপেন রায় বাড়ির নং : এন0130 বয়স : 24 লিঙ্গ : পুরুষ | ফটো উপলব্ধ | নাম : খগেন রায় পিতার নাম: নেপাতু রায় বাড়ির নং : n0009 বয়স : 51 লিঙ্গ : পুরুষ | ফটো উপলব্ধ |
| 682 | CGT2490886 | 683 | ZMJ1358829 | 684 | WB/03/019/354491 |
| নাম : রবীন্দ্রনাথ রায় পিতার নাম: দুর্গাচরণ রায় বাড়ির নং : n0005 বয়স : 40 লিঙ্গ : পুরুষ | ফটো উপলব্ধ | নাম : রতন রায় পিতার নাম: লক্ষীচন রায় বাড়ির নং : n0004 বয়স : 34 লিঙ্গ : পুরুষ | ফটো উপলব্ধ | নাম : লক্ষীচন রায় পিতার নাম: মনভোলা রায় বাড়ির নং : n0004 বয়স : 63 লিঙ্গ : পুরুষ | ফটো উপলব্ধ |
| 685 | CGT2359529 | 686 | ZMJ2197028 | 687 | ZMJ0064188 |
| নাম : গীতা রায় স্বামীর নাম: মহেশ চন্দ্র রায় বাড়ির নং : n0002 বয়স : 42 লিঙ্গ : মহিলা | ফটো উপলব্ধ | নাম : সরস্বতী রায় স্বামীর নাম: বীরেন রায় বাড়ির নং : n0047 বয়স : 61 লিঙ্গ : মহিলা | ফটো উপলব্ধ | নাম : মানিক রায় পিতার নাম: সন্তোষ রায় বাড়ির নং : n0051 বয়স : 39 লিঙ্গ : পুরুষ | ফটো উপলব্ধ |
| 688 | CGT2358000 | 689 | WB/03/019/354021 | 690 | ZMJ1426162 |
| নাম : বরেন রায় পিতার নাম: কালিপ্রসাদ রায় বাড়ির নং : n0126 বয়স : 60 লিঙ্গ : পুরুষ | ফটো উপলব্ধ | নাম : সরনী রায় পিতার নাম: গোরামোহন রায় বাড়ির নং : n0042 বয়স : 70 লিঙ্গ : পুরুষ | ফটো উপলব্ধ | নাম : শিবেন রায় পিতার নাম: গোবিন্দ রায় বাড়ির নং : n0041 বয়স : 33 লিঙ্গ : পুরুষ | ফটো উপলব্ধ |



বিধানসভা নির্বাচনক্ষেত্রের নং, নাম : 16-ময়নাগুড়ি
ভাগ নং, নাম : 1-দক্ষিণ পানবাড়ী, হাসপাতাল পাড়া, মধ্য পানবাড়ী(কামারঘাট)

| | | | | | |
|---|--------------------------|--|--------------------------------|--|--------------------------|
| 691 নাম : কনিকা রায় স্বামীর নাম: হরীবোলা রায় বাড়ির নং : n0113 বয়স : 54 লিঙ্গ : মহিলা | ZMJ2219566 ফটো উপলব্ধ | 692 নাম : দেবজিৎ রায় পিতার নাম: বিশ্বেশ্বর রায় বাড়ির নং : এন0011 বয়স : 23 লিঙ্গ : পুরুষ | ZMJ2432367 ফটো উপলব্ধ | 693 নাম : পরিমল রায় পিতার নাম: হরিদাস রায় বাড়ির নং : n0112 বয়স : 43 লিঙ্গ : পুরুষ | CGT2358463 ফটো উপলব্ধ |
| 694 নাম : জয়ন্তী রায় বর্মণ স্বামীর নাম: সাধন রায় বাড়ির নং : n0112 বয়স : 49 লিঙ্গ : মহিলা | CGT2358471 ফটো উপলব্ধ | 695 নাম : ধীরেন রায় পিতার নাম: মাণ্ডু রায় বাড়ির নং : n0047 বয়স : 72 লিঙ্গ : পুরুষ | CGT2560522 ফটো উপলব্ধ | 696 নাম : গীতা রায় স্বামীর নাম: সাবুল্লাহ রায় বাড়ির নং : n0001 বয়স : 45 লিঙ্গ : মহিলা | ZMJ1959683 ফটো উপলব্ধ |
| 697 নাম : বীরেন রায় পিতার নাম: ঘুমারু রায় বাড়ির নং : n0052 বয়স : 79 লিঙ্গ : পুরুষ | ZMJ2197895 ফটো উপলব্ধ | 698 নাম : ভারতী রায় স্বামীর নাম: বিশ্বেশ্বর রায় বাড়ির নং : n0011 বয়স : 46 লিঙ্গ : মহিলা | CGT1256502 ফটো উপলব্ধ | 699 নাম : সুদীপ্তা রায় বাওয়ালী স্বামীর নাম: পল্লব বাওয়ালী বাড়ির নং : 581 বয়স : 23 লিঙ্গ : মহিলা | ZMJ2448488 ফটো উপলব্ধ |
| 700 নাম : অনিল রায় পিতার নাম: ভোন্দা রায় বাড়ির নং : n0132 বয়স : 46 লিঙ্গ : পুরুষ | CGT2116747 ফটো উপলব্ধ | 701 নাম : সৌদামনী রায় স্বামীর নাম: রবী রায় বাড়ির নং : n0044 বয়স : 42 লিঙ্গ : মহিলা | CGT2633196 ফটো উপলব্ধ | 702 নাম : রাখী রায় পিতার নাম: রমেন রায় বাড়ির নং : এন0007 বয়স : 23 লিঙ্গ : মহিলা | ZMJ2487544 ফটো উপলব্ধ |
| 703 নাম : শিল্পী রায় স্বামীর নাম: দিলীপ রায় বাড়ির নং : n0098 বয়স : 43 লিঙ্গ : মহিলা | ZMJ0064683 ফটো উপলব্ধ | 704 নাম : সমীর রায় পিতার নাম: রতন রায় বাড়ির নং : N0322 বয়স : 30 লিঙ্গ : পুরুষ | ZMJ1779362 ফটো উপলব্ধ | 705 নাম : সন্দীপ রায় পিতার নাম: ভলেন্দ্র নাথ রায় বাড়ির নং : 17 বয়স : 40 লিঙ্গ : পুরুষ | CGT2557783 ফটো উপলব্ধ |
| 706 নাম : ভবতোষ রায় পিতার নাম: কালি প্রসাদ রায় বাড়ির নং : n0126 বয়স : 61 লিঙ্গ : পুরুষ | ZMJ2214971 ফটো উপলব্ধ | 707 নাম : কেকটু রায় পিতার নাম: কেটু রায় বাড়ির নং : n0125 বয়স : 66 লিঙ্গ : পুরুষ | WB/03/019/354188 ফটো উপলব্ধ | 708 নাম : আশিষ রায় পিতার নাম: চমকু রায় বাড়ির নং : N0151 বয়স : 24 লিঙ্গ : পুরুষ | ZMJ2376648 ফটো উপলব্ধ |
| 709 নাম : প্রতিমা রায় স্বামীর নাম: রতন রায় বাড়ির নং : এন0004 বয়স : 23 লিঙ্গ : মহিলা | ZMJ2576908 ফটো উপলব্ধ | 710 নাম : বিশ্বজীৎ রায় পিতার নাম: দুর্গা চরণ রায় বাড়ির নং : n0005 বয়স : 34 লিঙ্গ : পুরুষ | ZMJ1358845 ফটো উপলব্ধ | 711 নাম : রঞ্জিতা রায় স্বামীর নাম: মনিমোহন রায় বাড়ির নং : n0003 বয়স : 42 লিঙ্গ : মহিলা | CGT2208346 ফটো উপলব্ধ |
| 712 নাম : মনো রায় পিতার নাম: ভবেশ রায় বাড়ির নং : n0010 বয়স : 24 লিঙ্গ : পুরুষ | ZMJ2376085 ফটো উপলব্ধ | 713 নাম : পেন্দু রায় পিতার নাম: টেরা রায় বাড়ির নং : n0123 বয়স : 76 লিঙ্গ : পুরুষ | ZMJ2188951 ফটো উপলব্ধ | 714 নাম : মিতু রায় পিতার নাম: যাত্রামোহন রায় বাড়ির নং : n0007 বয়স : 42 লিঙ্গ : পুরুষ | CGT2359511 ফটো উপলব্ধ |
| 715 নাম : মল্লিকা রায় স্বামীর নাম: কাশীনাথ রায় বাড়ির নং : 6 বয়স : 38 লিঙ্গ : মহিলা | CGT2708733 ফটো উপলব্ধ | 716 নাম : রেনুকা রায় স্বামীর নাম: বিশ্বনাথ রায় বাড়ির নং : 6 বয়স : 38 লিঙ্গ : মহিলা | CGT2708725 ফটো উপলব্ধ | 717 নাম : সঞ্জিব রায় পিতার নাম: বিশ্বনাথ রায় বাড়ির নং : এন0006 বয়স : 21 লিঙ্গ : পুরুষ | ZMJ2703726 ফটো উপলব্ধ |
| 718 নাম : মায়ী রায় স্বামীর নাম: অখিল রায় বাড়ির নং : এন0122 বয়স : 22 লিঙ্গ : মহিলা | ZMJ2516318 ফটো উপলব্ধ | 719 নাম : অর্জুন ওরাও পিতার নাম: শনিচারোয়া ওরাও বাড়ির নং : n0096 বয়স : 62 লিঙ্গ : পুরুষ | ZMJ1858828 ফটো উপলব্ধ | 720 নাম : বসু রায় পিতার নাম: উপেন রায় বাড়ির নং : N00092 বয়স : 52 লিঙ্গ : পুরুষ | CGT2355618 ফটো উপলব্ধ |



বিধানসভা নির্বাচনক্ষেত্রের নং, নাম : 16-ময়নাগুড়ি
ভাগ নং, নাম : 1-দক্ষিণ পানবাড়ী, হাসপাতাল পাড়া, মধ্য পানবাড়ী(কামারঘাট)

| | | | | | |
|--|--------------------------------|--|--------------------------------|---|--------------------------------|
| 721 নাম : সাকালী রায় স্বামীর নাম: রত্নেশ্বর রায় বাড়ির নং : n0096 বয়স : 66 লিঙ্গ : মহিলা | ZMJ2225365 ফটো উপলব্ধ | 722 নাম : প্রতিমা দেবনাথ স্বামীর নাম: বিনোদ দেবনাথ বাড়ির নং : n0102 বয়স : 43 লিঙ্গ : মহিলা | CGT2357796 ফটো উপলব্ধ | 723 নাম : প্রশান্ত রায় পিতার নাম: রমেন রায় বাড়ির নং : এন0007 বয়স : 21 লিঙ্গ : পুরুষ | ZMJ2656627 ফটো উপলব্ধ |
| 724 নাম : সুনীলা রায় স্বামীর নাম: রতন রায় বাড়ির নং : N0293 বয়স : 50 লিঙ্গ : মহিলা | WB/03/019/348357 ফটো উপলব্ধ | 725 নাম : লক্ষীকান্ত রায় পিতার নাম: শ্রীকান্ত রায় বাড়ির নং : n0010 বয়স : 78 লিঙ্গ : পুরুষ | WB/03/019/354071 ফটো উপলব্ধ | 726 নাম : প্রতিমা রায় স্বামীর নাম: খগেন রায় বাড়ির নং : n0009 বয়স : 36 লিঙ্গ : মহিলা | ZMJ1223650 ফটো উপলব্ধ |
| 727 নাম : চিনু রায় স্বামীর নাম: মহিম রায় বাড়ির নং : n0005 বয়স : 31 লিঙ্গ : মহিলা | ZMJ1654037 ফটো উপলব্ধ | 728 নাম : মহিম রায় পিতার নাম: দুর্গামোহন রায় বাড়ির নং : n0005 বয়স : 41 লিঙ্গ : পুরুষ | CGT2359479 ফটো উপলব্ধ | 729 নাম : ললিতা রায় স্বামীর নাম: দুর্গামোহন রায় বাড়ির নং : n0005 বয়স : 62 লিঙ্গ : মহিলা | WB/03/019/354489 ফটো উপলব্ধ |
| 730 নাম : মলিন রায় পিতার নাম: লক্ষীচন রায় বাড়ির নং : n0004 বয়স : 39 লিঙ্গ : পুরুষ | ZMJ1520410 ফটো উপলব্ধ | 731 নাম : দীনবালা রায় স্বামীর নাম: লক্ষীচন রায় বাড়ির নং : n0004 বয়স : 60 লিঙ্গ : মহিলা | WB/03/019/354503 ফটো উপলব্ধ | 732 নাম : মনীমোহন রায় পিতার নাম: বৃন্দাবন রায় বাড়ির নং : n0003 বয়স : 53 লিঙ্গ : পুরুষ | WB/03/019/354099 ফটো উপলব্ধ |
| 733 নাম : যশোদা রায় স্বামীর নাম: মহেন চন্দ্র রায় বাড়ির নং : N0297 বয়স : 48 লিঙ্গ : মহিলা | CGT2490068 ফটো উপলব্ধ | 734 নাম : বিমলা রায় স্বামীর নাম: পেনু রায় বাড়ির নং : n0008 বয়স : 54 লিঙ্গ : মহিলা | WB/03/019/354147 ফটো উপলব্ধ | 735 নাম : রমেন রায় পিতার নাম: জগন্নাথ রায় বাড়ির নং : n0007 বয়স : 55 লিঙ্গ : পুরুষ | WB/03/019/354123 ফটো উপলব্ধ |
| 736 নাম : কলেন রায় পিতার নাম: বিদ্যামোহন রায় বাড়ির নং : n0055 বয়স : 36 লিঙ্গ : পুরুষ | ZMJ1358811 ফটো উপলব্ধ | 737 নাম : মিনতী রায় স্বামীর নাম: সুদ্বি মোহন রায় বাড়ির নং : n0133 বয়স : 56 লিঙ্গ : মহিলা | ZMJ2231744 ফটো উপলব্ধ | 738 নাম : অখিল রায় পিতার নাম: দমসু রায় বাড়ির নং : 16/14 বয়স : 20 লিঙ্গ : পুরুষ | ZMJ2683985 ফটো উপলব্ধ |
| 739 নাম : রমা রায় স্বামীর নাম: কমত রায় বাড়ির নং : এন0134 বয়স : 28 লিঙ্গ : মহিলা | NGW2078657 ফটো উপলব্ধ | 740 নাম : কৈলাশ রায় পিতার নাম: সুকচরণ রায় বাড়ির নং : n0012 বয়স : 43 লিঙ্গ : পুরুষ | CGT2358448 ফটো উপলব্ধ | 741 নাম : দিনবালা রায় স্বামীর নাম: সন্তোষ রায় বাড়ির নং : n0051 বয়স : 54 লিঙ্গ : মহিলা | WB/03/019/354141 ফটো উপলব্ধ |
| 742 নাম : হরিবোলা রায় পিতার নাম: হরিমোহন রায় বাড়ির নং : n0113 বয়স : 54 লিঙ্গ : পুরুষ | ZMJ2209260 ফটো উপলব্ধ | 743 নাম : বৃন্দাবন রায় পিতার নাম: মনভোলা রায় বাড়ির নং : n0003 বয়স : 72 লিঙ্গ : পুরুষ | ZMJ2245736 ফটো উপলব্ধ | 744 নাম : গণেশ রায় পিতার নাম: বাবুলাল রায় বাড়ির নং : N0001 বয়স : 24 লিঙ্গ : পুরুষ | ZMJ2376713 ফটো উপলব্ধ |
| 745 নাম : দিগ্গী রায় স্বামীর নাম: ভবতোষ রায় বাড়ির নং : n0126 বয়স : 56 লিঙ্গ : মহিলা | ZMJ2216364 ফটো উপলব্ধ | 746 নাম : বর্ণালী বর্মন রায় স্বামীর নাম: শিবাজী রায় বাড়ির নং : এন0504 বয়স : 22 লিঙ্গ : মহিলা | ZMJ2683498 ফটো উপলব্ধ | 747 নাম : চাঁনবর রায় স্বামীর নাম: কুটু রায় বাড়ির নং : n0119 বয়স : 64 লিঙ্গ : মহিলা | WB/03/019/354146 ফটো উপলব্ধ |
| 748 নাম : তাপস রায় পিতার নাম: জগদীশ রায় বাড়ির নং : n0117 বয়স : 32 লিঙ্গ : পুরুষ | ZMJ1520428 ফটো উপলব্ধ | 749 নাম : সীমা রায় মায়ের নাম: শশি রায় বাড়ির নং : 17 বয়স : 28 লিঙ্গ : মহিলা | SKW2030377 ফটো উপলব্ধ | 750 নাম : পপি রায় স্বামীর নাম: ভুবন রায় বাড়ির নং : n0345 বয়স : 31 লিঙ্গ : মহিলা | ZMJ1752278 ফটো উপলব্ধ |



বিধানসভা নির্বাচনক্ষেত্রের নং, নাম : 16-ময়নাগুড়ি
ভাগ নং, নাম : 1-দক্ষিণ পানবাড়ী, হাসপাতাল পাড়া, মধ্য পানবাড়ী(কামারঘাট)

| | | | | | | | | | | | |
|-----|------------------|---|------------|-----|------------------|---|------------|-----|------------------|--|------------|
| 751 | CGT2358067 | নাম : রবিন রায় পিতার নাম: বিরেন রায় বাড়ির নং : n0052 বয়স : 40 লিঙ্গ : পুরুষ | ফটো উপলব্ধ | 752 | ZMJ2727162 | নাম : টুঙ্গা রায় স্বামীর নাম: মনজিত রায় বাড়ির নং : এন0125 বয়স : 21 লিঙ্গ : মহিলা | ফটো উপলব্ধ | 753 | ZMJ0064030 | নাম : স্বর্ন রায় পিতার নাম: কেটু রায় বাড়ির নং : n0125 বয়স : 38 লিঙ্গ : মহিলা | ফটো উপলব্ধ |
| 754 | ZMJ2197069 | নাম : বাবুলাল রায় পিতার নাম: রতনকান্ত রায় বাড়ির নং : n0001 বয়স : 57 লিঙ্গ : পুরুষ | ফটো উপলব্ধ | 755 | ZMJ2432359 | নাম : বাসন্তি রায় পিতার নাম: বাবুলাল রায় বাড়ির নং : এন0001 বয়স : 23 লিঙ্গ : মহিলা | ফটো উপলব্ধ | 756 | ZMJ1554278 | নাম : কল্পনা রায় স্বামীর নাম: বিকাশ রায় বাড়ির নং : N0687 বয়স : 32 লিঙ্গ : মহিলা | ফটো উপলব্ধ |
| 757 | ZMJ0064642 | নাম : সুনিলা রায় পিতার নাম: ধীরেন রায় বাড়ির নং : n0047 বয়স : 42 লিঙ্গ : পুরুষ | ফটো উপলব্ধ | 758 | ZMJ1653997 | নাম : পিন্ধী সূত্রধর পিতার নাম: হরিদাস সূত্রধর বাড়ির নং : n0072 বয়স : 30 লিঙ্গ : পুরুষ | ফটো উপলব্ধ | 759 | WB/03/019/354439 | নাম : হরিদাস সূত্রধর পিতার নাম: ক্ষীতিশচন্দ্র সূত্রধর বাড়ির নং : n0072 বয়স : 61 লিঙ্গ : পুরুষ | ফটো উপলব্ধ |
| 760 | CGT2358216 | নাম : রঞ্জনা সূত্রধর পিতার নাম: সতীশ সূত্রধর বাড়ির নং : n0069 বয়স : 70 লিঙ্গ : মহিলা | ফটো উপলব্ধ | 761 | ZMJ1145978 | নাম : রামকুমার সূত্রধর পিতার নাম: মনোরঞ্জন সূত্রধর বাড়ির নং : n0067 বয়স : 40 লিঙ্গ : পুরুষ | ফটো উপলব্ধ | 762 | CGT2358208 | নাম : বাপন সূত্রধর পিতার নাম: হরিদাস সূত্রধর বাড়ির নং : n0072 বয়স : 41 লিঙ্গ : পুরুষ | ফটো উপলব্ধ |
| 763 | WB/03/019/354517 | নাম : অঞ্জলী সূত্রধর স্বামীর নাম: হরিদাস সূত্রধর বাড়ির নং : n0072 বয়স : 58 লিঙ্গ : মহিলা | ফটো উপলব্ধ | 764 | WB/03/019/354008 | নাম : হরিচরন সূত্রধর স্বামীর নাম: সতীশ সূত্রধর বাড়ির নং : n0069 বয়স : 66 লিঙ্গ : মহিলা | ফটো উপলব্ধ | 765 | WB/03/019/354516 | নাম : মনিকা সূত্রধর স্বামীর নাম: হরিচরন সূত্রধর বাড়ির নং : n0067 বয়স : 47 লিঙ্গ : মহিলা | ফটো উপলব্ধ |
| 766 | ZMJ2115913 | নাম : ধনিকা রায় স্বামীর নাম: অতুল রায় বাড়ির নং : এন0072 বয়স : 25 লিঙ্গ : মহিলা | ফটো উপলব্ধ | 767 | ZMJ1224021 | নাম : শঙ্কর সূত্রধর পিতার নাম: হরিচরন সূত্রধর বাড়ির নং : কামারঘাট বয়স : 36 লিঙ্গ : পুরুষ | ফটো উপলব্ধ | 768 | WB/03/019/354198 | নাম : আরতী সূত্রধর স্বামীর নাম: মনোরঞ্জন সূত্রধর বাড়ির নং : n0067 বয়স : 70 লিঙ্গ : মহিলা | ফটো উপলব্ধ |
| 769 | ZMJ1224005 | নাম : গগন সূত্রধর পিতার নাম: মনোরঞ্জন সূত্রধর বাড়ির নং : n0067 বয়স : 35 লিঙ্গ : পুরুষ | ফটো উপলব্ধ | 770 | WB/03/019/354019 | নাম : হিরণ্ময় সরকার পিতার নাম: জীতেন্দ্রনাথ সরকার বাড়ির নং : n0148 বয়স : 58 লিঙ্গ : পুরুষ | ফটো উপলব্ধ | 771 | WB/03/019/354539 | নাম : মায়ারানী সরকার স্বামীর নাম: জীতেন্দ্রনাথ সরকার বাড়ির নং : n0148 বয়স : 79 লিঙ্গ : মহিলা | ফটো উপলব্ধ |
| 772 | WB/03/019/354432 | নাম : দীপক বিশ্বাস পিতার নাম: রাধেশ্যাম বিশ্বাস বাড়ির নং : n0076 বয়স : 56 লিঙ্গ : পুরুষ | ফটো উপলব্ধ | 773 | WB/03/019/354347 | নাম : প্রদীপকুমার সরকার পিতার নাম: যতীন্দ্রনাথ সরকার বাড়ির নং : n0076 বয়স : 55 লিঙ্গ : পুরুষ | ফটো উপলব্ধ | 774 | ZMJ1224047 | নাম : অখিল সরকার পিতার নাম: ননি গোপাল সরকার বাড়ির নং : n0109 বয়স : 35 লিঙ্গ : পুরুষ | ফটো উপলব্ধ |
| 775 | ZMJ2116515 | নাম : সায়ন্তনী সরকার পিতার নাম: শিবেশ সরকার বাড়ির নং : এন0148 বয়স : 25 লিঙ্গ : মহিলা | ফটো উপলব্ধ | 776 | CGT1255330 | নাম : বুলবুলি সরকার(মজুমদার) স্বামীর নাম: মৃত্যঞ্জয় সরকার বাড়ির নং : n0148 বয়স : 47 লিঙ্গ : মহিলা | ফটো উপলব্ধ | 777 | ZMJ2448447 | নাম : অরিদম সরকার পিতার নাম: প্রশান্ত কুমার সরকার বাড়ির নং : এন0076 বয়স : 23 লিঙ্গ : পুরুষ | ফটো উপলব্ধ |
| 778 | WB/03/019/351554 | নাম : ননীগোপাল সরকার পিতার নাম: সুরেন্দ্র সরকার বাড়ির নং : n0109 বয়স : 62 লিঙ্গ : পুরুষ | ফটো উপলব্ধ | 779 | ZMJ2516169 | নাম : প্রতিক সরকার পিতার নাম: হিরণ্ময় সরকার বাড়ির নং : এন148 বয়স : 22 লিঙ্গ : পুরুষ | ফটো উপলব্ধ | 780 | ZMJ2204782 | নাম : জ্যোতি সরকার পিতার নাম: যতীন্দ্রনাথ সরকার বাড়ির নং : n0076 বয়স : 70 লিঙ্গ : পুরুষ | ফটো উপলব্ধ |



বিধানসভা নির্বাচনক্ষেত্রের নং, নাম : 16-ময়নাগুড়ি
ভাগ নং, নাম : 1-দক্ষিণ পানবাড়ী, হাসপাতাল পাড়া, মধ্য পানবাড়ী(কামারঘাট)

| | | | | | |
|--|--------------------------------|--|--------------------------------|--|--------------------------------|
| 781 নাম : মৃত্যঞ্জয় সরকার পিতার নাম: জীতেন্দ্রনাথ সরকার বাড়ির নং : n0148 বয়স : 51 লিঙ্গ : পুরুষ | ZMJ2251833 ফটো উপলব্ধ | 782 নাম : রসনা মন্ডল সরকার স্বামীর নাম: অখিল সরকার বাড়ির নং : রামশাই বয়স : 24 লিঙ্গ : মহিলা | ZMJ2448611 ফটো উপলব্ধ | 783 নাম : তনুশ্রী সরকার পিতার নাম: মৃত্যঞ্জয় সরকার বাড়ির নং : এন0148 বয়স : 25 লিঙ্গ : মহিলা | ZMJ2116481 ফটো উপলব্ধ |
| 784 নাম : প্রিয়াঙ্কা সরকার পিতার নাম: প্রশান্তকুমার সরকার বাড়ির নং : n0076 বয়স : 30 লিঙ্গ : মহিলা | ZMJ1654029 ফটো উপলব্ধ | 785 নাম : পূর্ণিমা সরকার স্বামীর নাম: হিরণ্য সরকার বাড়ির নং : n0148 বয়স : 42 লিঙ্গ : মহিলা | CGT2116457 ফটো উপলব্ধ | 786 নাম : মায়ী সরকার স্বামীর নাম: ননীগোপাল সরকার বাড়ির নং : n0128 বয়স : 56 লিঙ্গ : মহিলা | WB/03/019/351555 ফটো উপলব্ধ |
| 787 নাম : নিখিল সরকার পিতার নাম: ননীগোপাল সরকার বাড়ির নং : n0109 বয়স : 36 লিঙ্গ : পুরুষ | ZMJ1145895 ফটো উপলব্ধ | 788 নাম : বিশ্বনাথ বৈদ্য মায়ের নাম: অমাতা বৈদ্য বাড়ির নং : এন0076 বয়স : 51 লিঙ্গ : পুরুষ | ZMJ2116804 ফটো উপলব্ধ | 789 নাম : সৈকত বিশ্বাস পিতার নাম: সুরজীৎ বিশ্বাস বাড়ির নং : n0076 বয়স : 34 লিঙ্গ : পুরুষ | ZMJ1426212 ফটো উপলব্ধ |
| 790 নাম : মৌসুমী বিশ্বাস স্বামীর নাম: দীপক বিশ্বাস বাড়ির নং : n0076 বয়স : 45 লিঙ্গ : মহিলা | ZMJ0063370 ফটো উপলব্ধ | 791 নাম : শিপ্রা বিশ্বাস স্বামীর নাম: সুরজীৎ বিশ্বাস বাড়ির নং : n0076 বয়স : 54 লিঙ্গ : মহিলা | WB/03/019/354525 ফটো উপলব্ধ | 792 নাম : শিবেশ সরকার পিতার নাম: দীনেশ চন্দ্র সরকার বাড়ির নং : এন0148 বয়স : 69 লিঙ্গ : পুরুষ | ZMJ2672277 ফটো উপলব্ধ |
| 793 নাম : মধুমিতা সরকার স্বামীর নাম: শিবেশ সরকার বাড়ির নং : n0148 বয়স : 56 লিঙ্গ : মহিলা | WB/03/019/354576 ফটো উপলব্ধ | 794 নাম : আদরি মন্ডল সরকার স্বামীর নাম: নিখিল সরকার বাড়ির নং : এন0109 বয়স : 26 লিঙ্গ : মহিলা | ZMJ2116549 ফটো উপলব্ধ | 795 নাম : অঞ্জলী সরকার স্বামীর নাম: প্রশান্তকুমার সরকার বাড়ির নং : n0076 বয়স : 64 লিঙ্গ : মহিলা | CGT2560449 ফটো উপলব্ধ |
| 796 নাম : রজতকুমার সরকার পিতার নাম: যতীন্দ্রনাথ সরকার বাড়ির নং : n0076 বয়স : 57 লিঙ্গ : পুরুষ | WB/03/019/354512 ফটো উপলব্ধ | 797 নাম : প্রশান্তকুমার সরকার পিতার নাম: যতীন্দ্রনাথ সরকার বাড়ির নং : n0076 বয়স : 63 লিঙ্গ : পুরুষ | WB/03/019/354335 ফটো উপলব্ধ | 798 নাম : প্রভাতী সরকার কর স্বামীর নাম: অমল কর বাড়ির নং : n0168 বয়স : 43 লিঙ্গ : মহিলা | KZC2163459 ফটো উপলব্ধ |
| 799 নাম : শিখা সিংহ (মন্ডল) স্বামীর নাম: দিলীপ কুমার মন্ডল বাড়ির নং : n0186 বয়স : 48 লিঙ্গ : মহিলা | ZMJ1426378 ফটো উপলব্ধ | 800 নাম : তপন মন্ডল পিতার নাম: দুলাল মন্ডল বাড়ির নং : এন0032 বয়স : 26 লিঙ্গ : পুরুষ | ZMJ2116689 ফটো উপলব্ধ | 801 নাম : প্রিয়াঙ্কা দাস দেবনাথ স্বামীর নাম: সঞ্জীব দেবনাথ বাড়ির নং : এন0084 বয়স : 21 লিঙ্গ : মহিলা | ZMJ2695708 ফটো উপলব্ধ |
| 802 নাম : সুমিত্রা রায় স্বামীর নাম: সমীর রায় বাড়ির নং : এন0322 বয়স : 32 লিঙ্গ : মহিলা | ZMJ1860055 ফটো উপলব্ধ | 803 নাম : কৌশিক রায় পিতার নাম: পরিমল রায় বাড়ির নং : এন0039 বয়স : 20 লিঙ্গ : পুরুষ | ZMJ2692796 ফটো উপলব্ধ | 804 নাম : বিমলা রায় পিতার নাম: কলিন রায় বাড়ির নং : পানবাড়ি বয়স : 25 লিঙ্গ : মহিলা | ZMJ2116994 ফটো উপলব্ধ |
| 805 নাম : নমিতা দেবনাথ পিতার নাম: রঞ্জিত দেবনাথ বাড়ির নং : এন0212 বয়স : 30 লিঙ্গ : মহিলা | IKL1884402 ফটো উপলব্ধ | 806 নাম : রিয়া মজুমদার পিতার নাম: পিযুষ মজুমদার বাড়ির নং : এন0464 বয়স : 19 লিঙ্গ : মহিলা | ZMJ2740504 ফটো উপলব্ধ | 807 নাম : শিবানী বর্মন পিতার নাম: বীরেন বর্মন বাড়ির নং : এন0623 বয়স : 27 লিঙ্গ : মহিলা | RCQ1655992 ফটো উপলব্ধ |
| 808 নাম : অদিতী পণ্ডিত পিতার নাম: অমল পণ্ডিত বাড়ির নং : 399 বয়স : 20 লিঙ্গ : মহিলা | ZMJ2746246 ফটো উপলব্ধ | 809 নাম : জ্যোতিপ্রকাশ রায় পিতার নাম: বরেন রায় বাড়ির নং : এন0126 বয়স : 19 লিঙ্গ : পুরুষ | ZMJ2747046 ফটো উপলব্ধ | 810 নাম : হেমন্তী রায় পিতার নাম: বসু রায় বাড়ির নং : এন00092 বয়স : 20 লিঙ্গ : মহিলা | ZMJ2747442 ফটো উপলব্ধ |



| | | | | | |
|--|--------------------------|---|--------------------------|--|--------------------------|
| 811 নাম : ববিতা পণ্ডিত পিতার নাম: প্রবীর পণ্ডিত বাড়ির নং : এন0078 বয়স : 19 লিঙ্গ : মহিলা | ZMJ2748903 ফটো উপলব্ধ | 812 নাম : সত্যজিৎ রায় পিতার নাম: খগেন রায় বাড়ির নং : এন0009 বয়স : 20 লিঙ্গ : পুরুষ | ZMJ2750065 ফটো উপলব্ধ | 813 নাম : পূজা উড়িয়া পিতার নাম: মংলা উড়িয়া বাড়ির নং : এন0030 বয়স : 19 লিঙ্গ : মহিলা | ZMJ2750461 ফটো উপলব্ধ |
| 814 নাম : দিয়া রায় মায়ের নাম: কনিকা রায় বাড়ির নং : এন0091 বয়স : 19 লিঙ্গ : মহিলা | ZMJ2751006 ফটো উপলব্ধ | 815 নাম : সঞ্জয় রায় পিতার নাম: কশিনাথ রায় বাড়ির নং : এন049 বয়স : 20 লিঙ্গ : পুরুষ | ZMJ2765949 ফটো উপলব্ধ | 816 নাম : সরস্বতী অধিকারী রায় স্বামীর নাম: বিমল রায় বাড়ির নং : এন0691 বয়স : 22 লিঙ্গ : মহিলা | ZMJ2761047 ফটো উপলব্ধ |
| 817 নাম : সাগর রায় পিতার নাম: খোকন রায় বাড়ির নং : এন0365 বয়স : 19 লিঙ্গ : পুরুষ | ZMJ2767325 ফটো উপলব্ধ | 818 নাম : পূজা ঘোষ পিতার নাম: যাদব চন্দ্র ঘোষ বাড়ির নং : এন0076 বয়স : 31 লিঙ্গ : মহিলা | SKW1640499 ফটো উপলব্ধ | 819 নাম : দীপায়ন দেবনাথ পিতার নাম: ভানু দেবনাথ বাড়ির নং : এন0090 বয়স : 19 লিঙ্গ : পুরুষ | ZMJ2774859 ফটো উপলব্ধ |
| 820 নাম : ববিতা রায় স্বামীর নাম: অনুপ রায় বাড়ির নং : এন0115 বয়স : 20 লিঙ্গ : মহিলা | ZMJ2777555 ফটো উপলব্ধ | 821 নাম : প্রীতি রায় পিতার নাম: কেকটু রায় বাড়ির নং : পশ্চিম পানবাড়ী বয়স : 20 লিঙ্গ : মহিলা | ZMJ2782415 ফটো উপলব্ধ | 822 নাম : অঞ্জু রায় স্বামীর নাম: সুমিত রায় বাড়ির নং : 542 বয়স : 20 লিঙ্গ : মহিলা | ZMJ2784809 ফটো উপলব্ধ |
| 823 নাম : সুস্মিতা রায় পিতার নাম: সুনীল রায় বাড়ির নং : 698 বয়স : 19 লিঙ্গ : মহিলা | ZMJ2787349 ফটো উপলব্ধ | 824 নাম : তৃপ্তি অধিকারী রায় স্বামীর নাম: দেবজিৎ রায় বাড়ির নং : 718 বয়স : 19 লিঙ্গ : মহিলা | ZMJ2790020 ফটো উপলব্ধ | 825 নাম : ললিতা নায়েক মায়ের নাম: কৌশিলা নায়েক বাড়ির নং : এন0045 বয়স : 43 লিঙ্গ : মহিলা | MFW1493741 ফটো উপলব্ধ |
| 826 নাম : রীতা রায় স্বামীর নাম: গিরীশ রায় বাড়ির নং : এন0126 বয়স : 19 লিঙ্গ : মহিলা | ZMJ2809119 ফটো উপলব্ধ | | | | |



বিধানসভা নির্বাচনক্ষেত্রের নং, নাম : 16-ময়নাগুড়ি
ভাগ নং, নাম : 2-দক্ষিণ পানবাড়ী, হাসপাতাল পাড়া, মধ্য পানবাড়ী(কামারঘাট)

| | | | | | | | | |
|---|------------------|------------|--|------------|------------|--|------------|------------|
| 827 | CGT2224145 | ফটো উপলব্ধ | 828 | ZMJ1975937 | ফটো উপলব্ধ | 829 | ZMJ1976000 | ফটো উপলব্ধ |
| নাম : শ্রাবন্তী রায় স্বামীর নাম: গনেশ রায় বাড়ির নং : N00127 বয়স : 41 লিঙ্গ : মহিলা | | | নাম : দশরথ উড়িয়া মায়ের নাম: অঞ্জলী উড়িয়া বাড়ির নং : N0031 বয়স : 28 লিঙ্গ : পুরুষ | | | নাম : সায়নী ঘোষ পিতার নাম: সৌমেন ঘোষ বাড়ির নং : N0106 বয়স : 27 লিঙ্গ : মহিলা | | |
| 830 | ZMJ2055317 | ফটো উপলব্ধ | 831 | ZMJ2600872 | ফটো উপলব্ধ | 832 | ZMJ2601003 | ফটো উপলব্ধ |
| নাম : নির্মালা দাস স্বামীর নাম: দুলাল দাস বাড়ির নং : n0015 বয়স : 27 লিঙ্গ : মহিলা | | | নাম : প্রিয়া দাস দেবনাথ স্বামীর নাম: রাজু দেবনাথ বাড়ির নং : এন০১০৪ বয়স : 21 লিঙ্গ : মহিলা | | | নাম : সৌরভী দেবনাথ পিতার নাম: বিমল দেবনাথ বাড়ির নং : এন০০৮৪ বয়স : 21 লিঙ্গ : মহিলা | | |
| 833 | ZMJ2055325 | ফটো উপলব্ধ | 834 | ZMJ1975986 | ফটো উপলব্ধ | 835 | ZMJ2584555 | ফটো উপলব্ধ |
| নাম : লিটন দেবনাথ পিতার নাম: নির্মল দেবনাথ বাড়ির নং : n0084 বয়স : 26 লিঙ্গ : পুরুষ | | | নাম : সজল দেবনাথ পিতার নাম: বিজয় দেবনাথ বাড়ির নং : N00143 বয়স : 27 লিঙ্গ : পুরুষ | | | নাম : রুবি চন্দ দেবনাথ স্বামীর নাম: সজল দেবনাথ বাড়ির নং : এন0363 বয়স : 24 লিঙ্গ : মহিলা | | |
| 836 | ZMJ2055390 | ফটো উপলব্ধ | 837 | ZMJ1975929 | ফটো উপলব্ধ | 838 | ZMJ1975911 | ফটো উপলব্ধ |
| নাম : সম্পা দেবনাথ পিতার নাম: প্রদীপ দেবনাথ বাড়ির নং : n0090 বয়স : 40 লিঙ্গ : মহিলা | | | নাম : বিপ্লব দেবনাথ পিতার নাম: নারায়ন দেবনাথ বাড়ির নং : N0104 বয়স : 27 লিঙ্গ : পুরুষ | | | নাম : টোটন দেবনাথ পিতার নাম: গোপাল দেবনাথ বাড়ির নং : n0058 বয়স : 27 লিঙ্গ : পুরুষ | | |
| 839 | JGJ5120712 | ফটো উপলব্ধ | 840 | ZMJ2600880 | ফটো উপলব্ধ | 841 | ZMJ2055341 | ফটো উপলব্ধ |
| নাম : সুমতী নায়েক পিতার নাম: লীলা নায়ক বাড়ির নং : এন০০৭৪ বয়স : 37 লিঙ্গ : মহিলা | | | নাম : বীণা বর্মন কুমার স্বামীর নাম: ছোটন কুমার বাড়ির নং : এন০১২০ বয়স : 24 লিঙ্গ : মহিলা | | | নাম : পাপিয়া বিশ্বশর্মা (সুত্রধর) স্বামীর নাম: শঙ্কর সুত্রধর বাড়ির নং : n0069 বয়স : 27 লিঙ্গ : মহিলা | | |
| 842 | ZMJ2600989 | ফটো উপলব্ধ | 843 | ZMJ2600898 | ফটো উপলব্ধ | 844 | ZMJ2600906 | ফটো উপলব্ধ |
| নাম : সৌম্য বিশ্বাস পিতার নাম: শান্তরুপ বিশ্বাস বাড়ির নং : এন০০৯৩ বয়স : 21 লিঙ্গ : পুরুষ | | | নাম : ডোনা বিশ্বাস পিতার নাম: দীপক বিশ্বাস বাড়ির নং : এন০০৭৬ বয়স : 21 লিঙ্গ : মহিলা | | | নাম : ধ্রুবশ্রী বিশ্বাস পিতার নাম: দ্বিগবিজয় বিশ্বাস বাড়ির নং : এন০০৭৫ বয়স : 22 লিঙ্গ : মহিলা | | |
| 845 | ZMJ2055309 | ফটো উপলব্ধ | 846 | ZMJ1976042 | ফটো উপলব্ধ | 847 | ZMJ1976018 | ফটো উপলব্ধ |
| নাম : বিপ্লব বৈদ্য মায়ের নাম: ফুলমালা বৈদ্য বাড়ির নং : n0342 বয়স : 26 লিঙ্গ : পুরুষ | | | নাম : মৌসুমি মজুমদার(দেবনাথ) স্বামীর নাম: বিকাশ দেবনাথ বাড়ির নং : N00108 বয়স : 27 লিঙ্গ : মহিলা | | | নাম : তাপস মন্ডল পিতার নাম: কাজীলাল মন্ডল বাড়ির নং : N0059 বয়স : 27 লিঙ্গ : পুরুষ | | |
| 848 | ZMJ2055408 | ফটো উপলব্ধ | 849 | NFH1336015 | ফটো উপলব্ধ | 850 | ZMJ1959782 | ফটো উপলব্ধ |
| নাম : রুপা মন্ডল পিতার নাম: দিলীপ কুমার মন্ডল বাড়ির নং : n0187 বয়স : 26 লিঙ্গ : মহিলা | | | নাম : পুতুল মুন্ডা স্বামীর নাম: বাবুলাল উরাও বাড়ির নং : এন0023 বয়স : 33 লিঙ্গ : মহিলা | | | নাম : ঠুনসী মানকি মুন্ডা স্বামীর নাম: পান্ডু মুন্ডা বাড়ির নং : n0343 বয়স : 31 লিঙ্গ : মহিলা | | |
| 851 | WB/03/017/432243 | ফটো উপলব্ধ | 852 | ZMJ0351734 | ফটো উপলব্ধ | 853 | ZMJ2600997 | ফটো উপলব্ধ |
| নাম : সোমা রাজবংশী(দাস) স্বামীর নাম: নদীরাম দাস বাড়ির নং : n0298 বয়স : 53 লিঙ্গ : মহিলা | | | নাম : নমিতা রায় স্বামীর নাম: জয়দেব রায় বাড়ির নং : n0299 বয়স : 36 লিঙ্গ : মহিলা | | | নাম : সঞ্চিতা রায় পিতার নাম: সূর্য রায় বাড়ির নং : এন০০৯১ বয়স : 21 লিঙ্গ : মহিলা | | |
| 854 | ZMJ2600971 | ফটো উপলব্ধ | 855 | ZMJ1975945 | ফটো উপলব্ধ | 856 | ZMJ2055432 | ফটো উপলব্ধ |
| নাম : রাকেশ রায় পিতার নাম: রবি রায় বাড়ির নং : এন0096 বয়স : 21 লিঙ্গ : পুরুষ | | | নাম : সুরজিত রায় পিতার নাম: বিশ্বেশ্বর রায় বাড়ির নং : N0011 বয়স : 27 লিঙ্গ : পুরুষ | | | নাম : অরুণা রায় স্বামীর নাম: শ্যামল রায় বাড়ির নং : n0042 বয়স : 27 লিঙ্গ : মহিলা | | |



| | | |
|---|---|--|
| <p>857</p> <p>নাম : সোমা রায় পিতার নাম: সাধন রায় বাড়ির নং : n0112 বয়স : 26 লিঙ্গ : মহিলা</p> <p>ZMJ2055291</p> <p>ফটো উপলব্ধ</p> | <p>858</p> <p>নাম : সুমিত্রা রায় পিতার নাম: কেকট রায় বাড়ির নং : n0125 বয়স : 26 লিঙ্গ : মহিলা</p> <p>ZMJ2108520</p> <p>ফটো উপলব্ধ</p> | <p>859</p> <p>নাম : তন্ময় রায় পিতার নাম: সোনাভু রায় বাড়ির নং : n0097 বয়স : 27 লিঙ্গ : পুরুষ</p> <p>ZMJ1975903</p> <p>ফটো উপলব্ধ</p> |
| <p>860</p> <p>নাম : প্রভা রায় পিতার নাম: হরিবোলা রায় বাড়ির নং : N00113 বয়স : 27 লিঙ্গ : মহিলা</p> <p>ZMJ1975960</p> <p>ফটো উপলব্ধ</p> | <p>861</p> <p>নাম : পপি রায় স্বামীর নাম: সুনীল রায় বাড়ির নং : N0047 বয়স : 41 লিঙ্গ : মহিলা</p> <p>ZMJ1976034</p> <p>ফটো উপলব্ধ</p> | <p>862</p> <p>নাম : বাবলী রায় পিতার নাম: খগেন রায় বাড়ির নং : এন০০০৯ বয়স : 22 লিঙ্গ : মহিলা</p> <p>ZMJ2600864</p> <p>ফটো উপলব্ধ</p> |
| <p>863</p> <p>নাম : লাইলি সরকার ঘোষ স্বামীর নাম: সৌরভ ঘোষ বাড়ির নং : N0106 বয়স : 31 লিঙ্গ : মহিলা</p> <p>RCQ1362334</p> <p>ফটো উপলব্ধ</p> | <p>Q 864</p> <p>নাম : শিবা হালই পিতার নাম: ভরু হালই বাড়ির নং : বয়স : 26 লিঙ্গ : পুরুষ</p> <p>ZMJ2108462</p> <p>ফটো উপলব্ধ</p> | <p>865</p> <p>নাম : মনোজ রায় পিতার নাম: মহেশ চন্দ্র রায় বাড়ির নং : এন0002 বয়স : 22 লিঙ্গ : পুরুষ</p> <p>ZMJ2746352</p> <p>ফটো উপলব্ধ</p> |
| <p>866</p> <p>নাম : হীরামোনী উরাও স্বামীর নাম: নির্মল উরাও বাড়ির নং : এন0023 বয়স : 20 লিঙ্গ : মহিলা</p> <p>ZMJ2748747</p> <p>ফটো উপলব্ধ</p> | <p>867</p> <p>নাম : চন্দন রায় পিতার নাম: সাবুলাল রায় বাড়ির নং : এন0001 বয়স : 19 লিঙ্গ : পুরুষ</p> <p>ZMJ2750107</p> <p>ফটো উপলব্ধ</p> | |





| | | |
|--|---|------------|
| 868 | 1 | ZMJ2822914 |
| নাম : সানিয়া দেবনাথ পিতার নাম: বিজয় দেবনাথ বাড়ির নং : এন0116 বয়স : 18 লিঙ্গ : মহিলা | | ফটো উপলব্ধ |

| | | |
|---|---|------------|
| 869 | 1 | ZMJ2822930 |
| নাম : মহিম রায় পিতার নাম: নীরেন রায় বাড়ির নং : এন0122 বয়স : 18 লিঙ্গ : পুরুষ | | ফটো উপলব্ধ |

| | | |
|---|---|------------|
| 870 | 1 | ZMJ2829166 |
| নাম : সুদীপ বিশ্বশর্মা পিতার নাম: শ্যামল বিশ্বশর্মা বাড়ির নং : এন0073 বয়স : 18 লিঙ্গ : পুরুষ | | ফটো উপলব্ধ |

| | | |
|---|---|------------|
| 871 | 1 | ZMJ2829208 |
| নাম : সুরজ সূত্রধর পিতার নাম: গোপাল সূত্রধর বাড়ির নং : এন0143 বয়স : 18 লিঙ্গ : পুরুষ | | ফটো উপলব্ধ |

নির্বাচক সংখ্যার সারসংক্ষেপ :

A) নির্বাচকের সংখ্যা :

| | নির্বাচক তালিকার প্রকৃতি | নির্বাচক তালিকার পরিচিতি : | নির্বাচকের সংখ্যা : | | | | |
|--|---|----------------------------|---|-------|--------------|-----|-----|
| | | | পুরুষ | মহিলা | তৃতীয় লিঙ্গ | মোট | |
| I | মূল তালিকা | মূল তালিকা | বিশেষ নিবিড় সংশোধন ২০২৬ এর চূড়ান্ত ভোটার তালিকার সহিত 06-04-2026 তারিখ অবধি সংশোধিত নির্বাচক তালিকা | 436 | 431 | 0 | 867 |
| II | 1- সংযোজন তালিকা | সংযোজনী 1 | বিশেষ সংক্ষিপ্ত সংশোধন 2026 | 0 | 0 | 0 | 0 |
| | | সংযোজনী 2 | ধারাবাহিক সংশোধন 2026 | 3 | 1 | 0 | 4 |
| | | মোট | | 3 | 1 | 0 | 4 |
| III | 2- বিয়োজন তালিকা | সংযোজনী 1 | বিশেষ সংক্ষিপ্ত সংশোধন 2026 | 4 | 5 | 0 | 9 |
| | | সংযোজনী 2 | ধারাবাহিক সংশোধন 2026 | 0 | 0 | 0 | 0 |
| | | মোট | | 4 | 5 | 0 | 9 |
| IV | 'লিঙ্গ ক্ষেত্রের' পরিবর্তনের কারণে পার্থক্য | | | 0 | 0 | 0 | 0 |
| V | বিচারপ্রক্রিয়ার অধীনস্থ | | | 0 | 0 | 0 | 0 |
| VI | বিচার বিভাগীয় আধিকারিক কর্তৃক বিচারপূর্বক নিষ্পত্তির পর বিয়োজিত | | | 0 | 0 | 0 | 0 |
| নির্বাচকের মোট সংখ্যা (I+II-III+IV-V-VI) | | | | 435 | 427 | 0 | 862 |

B) ক্রটি সংশোধনের সংখ্যা :

| নির্বাচক তালিকার প্রকৃতি | নির্বাচক তালিকার পরিচিতি : | ক্রটি সংশোধনের সংখ্যা : |
|--------------------------|-----------------------------|-------------------------|
| সংযোজনী 1 | বিশেষ সংক্ষিপ্ত সংশোধন 2026 | 0 |
| সংযোজনী 2 | ধারাবাহিক সংশোধন 2026 | 1 |
| | মোট | 1 |

নির্বাচক নিবন্ধন আধিকারিকের স্বাক্ষর

E-মৃত, S-স্থানান্তরিত, R-একাধিকবার অন্তর্ভুক্ত, M-নিখোঁজ, Q-যোগ্য নহে