



## নির্বাচক তালিকা 2026 S25 পশ্চিমবঙ্গ

বিধানসভা নির্বাচনক্ষেত্রের নং, নাম ও সংরক্ষণের স্থিতি : 16 - ময়নাগুড়ি (তপশীলি জাতি)		অংশ নং : 146																											
বিধানসভা নির্বাচনক্ষেত্রটি যে লোকসভা নির্বাচনক্ষেত্রের / ক্ষেত্রসমূহের অন্তর্ভুক্ত তার নং, নাম ও সংরক্ষণ স্থিতি : 3 - জলপাইগুড়ি (তপশীলি জাতি)																													
1. সংশোধনের পূর্ণ বিবরণ																													
সংশোধনের বৎসর :	2026	নির্বাচক তালিকার পরিচিতি :																											
ভিত্তি তারিখ :	01-01-2026	বিশেষ নিবিড় সংশোধন ২০২৬ এর চূড়ান্ত ভোটার তালিকার সহিত 06-04-2026 তারিখ অবধি সংশোধিত নির্বাচক তালিকা																											
সংশোধনের প্রকৃতি :	ধারাবাহিক সংশোধন 2026																												
প্রকাশনার তারিখ :	06-04-2026																												
2. অংশ ও নির্বাচনী এলাকার পূর্ণ বিবরণ :																													
অংশের ভাগ নং ও নাম :																													
1-শহীদগড় (উত্তর পূর্বাংশ) ও বিবেকানন্দ পল্লী(পশ্চিমাংশ)		<table style="width: 100%; border-collapse: collapse;"> <tr> <td style="width: 60%;">প্রধান শহর/গ্রাম</td> <td style="width: 5%;">:</td> <td style="width: 30%;"></td> </tr> <tr> <td>ওয়ার্ড</td> <td>:</td> <td></td> </tr> <tr> <td>থানা</td> <td>:</td> <td>ময়নাগুড়ি</td> </tr> <tr> <td>গ্রাম পঞ্চগয়েত</td> <td>:</td> <td></td> </tr> <tr> <td>ব্লক</td> <td>:</td> <td>ময়নাগুড়ি</td> </tr> <tr> <td>মহকুমা</td> <td>:</td> <td>সদর, জলপাইগুড়ি</td> </tr> <tr> <td>জেলা</td> <td>:</td> <td>জলপাইগুড়ি</td> </tr> <tr> <td>পিন</td> <td>:</td> <td>735224</td> </tr> </table>				প্রধান শহর/গ্রাম	:		ওয়ার্ড	:		থানা	:	ময়নাগুড়ি	গ্রাম পঞ্চগয়েত	:		ব্লক	:	ময়নাগুড়ি	মহকুমা	:	সদর, জলপাইগুড়ি	জেলা	:	জলপাইগুড়ি	পিন	:	735224
প্রধান শহর/গ্রাম	:																												
ওয়ার্ড	:																												
থানা	:	ময়নাগুড়ি																											
গ্রাম পঞ্চগয়েত	:																												
ব্লক	:	ময়নাগুড়ি																											
মহকুমা	:	সদর, জলপাইগুড়ি																											
জেলা	:	জলপাইগুড়ি																											
পিন	:	735224																											
3. ভোট গ্রহন কেন্দ্রের পূর্ণ বিবরণ :																													
ভোট গ্রহন কেন্দ্রের নং, নাম :		ভোট গ্রহন কেন্দ্রের শ্রেণী :		শহরাঞ্চল																									
146 - শহীদগড় হাই স্কুল		এই অংশে সহায়ক ভোটগ্রহন কেন্দ্রের সংখ্যা		0																									
ভোট গ্রহন কেন্দ্রের ঠিকানা :		:																											
শহীদগড় হাই স্কুল, কক্ষ ২, শহীদগড়																													
4. নির্বাচকের সংখ্যা :																													
প্রথম ক্রমিক নং	শেষ ক্রমিক নং	মোট সংখ্যা																											
		পুরুষ	মহিলা	তৃতীয় লিঙ্গ	মোট																								
1	565	269	285	0	554																								

নির্বাচক নিবন্ধন আধিকারিকের স্বাক্ষর

Nazri Naksha

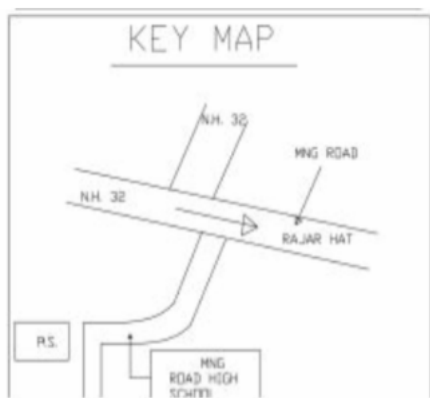

Google Map View

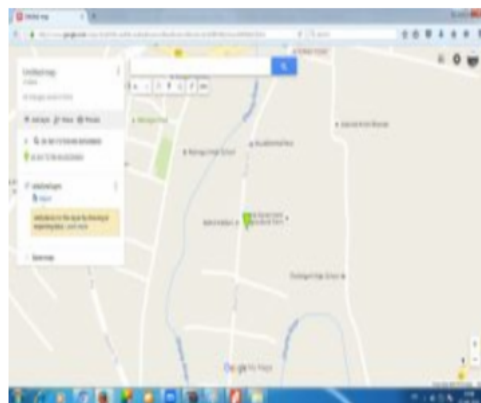

Polling Station Building Front View



Polling Station Front View



Cad View

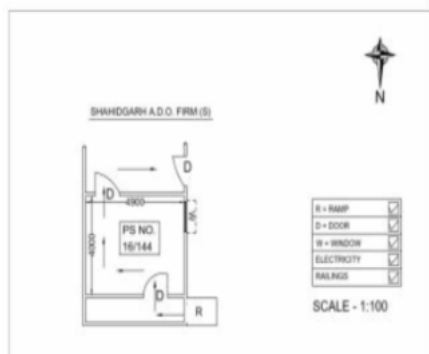

Key MAP View

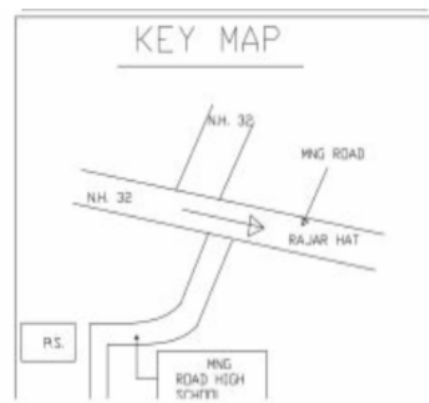



বিধানসভা নির্বাচনক্ষেত্রের নং, নাম : 16-ময়নাগুড়ি  
ভাগ নং, নাম : 1-শহীদগড় (উত্তর পূর্বাংশ) ও বিবেকানন্দ পল্লী(পশ্চিমাংশ)

1 নাম : বিষ্ণু রায় পিতার নাম: রহিমুনাথ রায় বাড়ির নং : n0114 বয়স : 39 লিঙ্গ : পুরুষ	CGT2177087 ফটো উপলব্ধ	2 নাম : দীপালী রায় (চৌধুরী) স্বামীর নাম: প্রফুল্ল রায় বাড়ির নং : n0244 বয়স : 52 লিঙ্গ : মহিলা	ZMJ1169465 ফটো উপলব্ধ	3 নাম : কাঞ্চন সরকার (সেন) স্বামীর নাম: গোপাল সেন বাড়ির নং : স্কু বয়স : 38 লিঙ্গ : মহিলা	ZMJ1173244 ফটো উপলব্ধ
4 নাম : মঞ্জু সরকার স্বামীর নাম: আশানন্দ সরকার বাড়ির নং : n0179 বয়স : 38 লিঙ্গ : মহিলা	CGT2729721 ফটো উপলব্ধ	5 নাম : সত্যেন রায় পিতার নাম: কৃষ্ণ রায় বাড়ির নং : এন0427 বয়স : 36 লিঙ্গ : পুরুষ	ZMJ1183102 ফটো উপলব্ধ	6 নাম : বেনু রায় স্বামীর নাম: প্রদীপ রঞ্জন রায় বাড়ির নং : n0108 বয়স : 50 লিঙ্গ : মহিলা	JLG1006956 ফটো উপলব্ধ
7 নাম : শান্তি রায় স্বামীর নাম: রহিমুনাথ রায় বাড়ির নং : n0117 বয়স : 71 লিঙ্গ : মহিলা	WB/03/019/504481 ফটো উপলব্ধ	8 নাম : বিপ্লব রায় পিতার নাম: রহিমুনাথ রায় বাড়ির নং : n0113 বয়স : 35 লিঙ্গ : পুরুষ	CGT2177095 ফটো উপলব্ধ	9 নাম : কুণাল রায় পিতার নাম: প্রফুল্ল রায় বাড়ির নং : N0244 বয়স : 24 লিঙ্গ : পুরুষ	ZMJ2377729 ফটো উপলব্ধ
10 নাম : মোমিতা ভদ্র (পাটনী) স্বামীর নাম: বিশুজিৎ ভদ্র বাড়ির নং : n0061 বয়স : 38 লিঙ্গ : মহিলা	JLG3714946 ফটো উপলব্ধ	11 নাম : পূর্ণিমা অধিকারী স্বামীর নাম: দিলীপ অধিকারী বাড়ির নং : n0061 বয়স : 66 লিঙ্গ : মহিলা	WB/03/019/504751 ফটো উপলব্ধ	12 নাম : বিশুজিৎ ভদ্র পিতার নাম: রাজেন্দ্র ভদ্র বাড়ির নং : n0061 বয়স : 48 লিঙ্গ : পুরুষ	CGT1326222 ফটো উপলব্ধ
13 নাম : দিপঙ্কর অধিকারী পিতার নাম: দিলীপ অধিকারী বাড়ির নং : n0061 বয়স : 45 লিঙ্গ : পুরুষ	CGT1286418 ফটো উপলব্ধ	14 নাম : দুলালী অধিকারী স্বামীর নাম: গৌর অধিকারী বাড়ির নং : n0111 বয়স : 68 লিঙ্গ : মহিলা	ZMJ0593376 ফটো উপলব্ধ	15 নাম : টুলটুল অধিকারী স্বামীর নাম: নিত্যানন্দ অধিকারী বাড়ির নং : n0017 বয়স : 65 লিঙ্গ : মহিলা	ZMJ2732824 ফটো উপলব্ধ
16 নাম : মান্নি অধিকারী (রায়) স্বামীর নাম: রঞ্জিত রায় বাড়ির নং : n0198 বয়স : 29 লিঙ্গ : মহিলা	ZMJ1821982 ফটো উপলব্ধ	17 নাম : রীতা অধিকারী(রায়) স্বামীর নাম: দীনবন্ধু অধিকারী বাড়ির নং : n0128 বয়স : 43 লিঙ্গ : মহিলা	KZC2280568 ফটো উপলব্ধ	18 নাম : লক্ষ্মী ওরাও পিতার নাম: বীর্ষা ওরাও বাড়ির নং : n0016 বয়স : 56 লিঙ্গ : মহিলা	ZMJ2773869 ফটো উপলব্ধ
19 নাম : গোপাল উরাও পিতার নাম: বিরসা উরাও বাড়ির নং : n0016 বয়স : 50 লিঙ্গ : পুরুষ	WB/03/019/504545 ফটো উপলব্ধ	20 নাম : গনেশ উরাও পিতার নাম: বিরসা উরাও বাড়ির নং : n0016 বয়স : 55 লিঙ্গ : পুরুষ	WB/03/019/504659 ফটো উপলব্ধ	21 নাম : রাইমনি ওরাও স্বামীর নাম: গনেশ উরাও বাড়ির নং : n0016 বয়স : 48 লিঙ্গ : মহিলা	ZMJ1709989 ফটো উপলব্ধ
22 নাম : ডেভিড এক্সা পিতার নাম: সমীর এক্সা বাড়ির নং : n0164 বয়স : 36 লিঙ্গ : পুরুষ	ZMJ1813757 ফটো উপলব্ধ	23 নাম : সম্পা এক্সা স্বামীর নাম: সমীর এক্সা বাড়ির নং : n0163 বয়স : 55 লিঙ্গ : মহিলা	ZMJ1813740 ফটো উপলব্ধ	24 নাম : সমীর এক্সা পিতার নাম: স্যামন এক্সা বাড়ির নং : n0165 বয়স : 69 লিঙ্গ : পুরুষ	ZMJ1813773 ফটো উপলব্ধ
25 নাম : বুল্টি কুন্ডু স্বামীর নাম: গৌতম কুন্ডু বাড়ির নং : n0070 বয়স : 36 লিঙ্গ : মহিলা	ZMJ1576784 ফটো উপলব্ধ	26 নাম : গৌতম কুন্ডু পিতার নাম: গোপালচন্দ্র কুন্ডু বাড়ির নং : n0070 বয়স : 47 লিঙ্গ : পুরুষ	CGT1286186 ফটো উপলব্ধ	27 নাম : সন্দীপ কুন্ডু পিতার নাম: লাটে গোপাল চন্দ্র বাড়ির নং : n0070 বয়স : 38 লিঙ্গ : পুরুষ	CGT2650786 ফটো উপলব্ধ
28 নাম : আলো কুণ্ডু স্বামীর নাম: গোপালচন্দ্র কুণ্ডু বাড়ির নং : n0070 বয়স : 63 লিঙ্গ : মহিলা	WB/03/019/504647 ফটো উপলব্ধ	29 নাম : পৌলমী কুন্ডু স্বামীর নাম: সন্দীপ কুন্ডু বাড়ির নং : n0070 বয়স : 36 লিঙ্গ : মহিলা	ZMJ1908680 ফটো উপলব্ধ	30 নাম : চন্দন কুন্ডু পিতার নাম: গোপালচন্দ্র কুন্ডু বাড়ির নং : n0070 বয়স : 46 লিঙ্গ : পুরুষ	CGT1286236 ফটো উপলব্ধ

বিধানসভা নির্বাচনক্ষেত্রের নং, নাম : 16-ময়নাগুড়ি  
ভাগ নং, নাম : 1-শহীদগড় (উত্তর পূর্বাংশ) ও বিবেকানন্দ পল্লী(পশ্চিমাংশ)

31 নাম : বর্নিতা কুন্ডু স্বামীর নাম: চন্দন কুন্ডু বাড়ির নং : n0070 বয়স : 38 লিঙ্গ : মহিলা	ZMJ1813641 ফটো উপলব্ধ	32 নাম : বিজন কর পিতার নাম: নিতাই চন্দ্র কর বাড়ির নং : n0031 বয়স : 43 লিঙ্গ : পুরুষ	CGT2176253 ফটো উপলব্ধ	33 নাম : পৌষালী কর স্বামীর নাম: বিজন কর বাড়ির নং : n0125 বয়স : 32 লিঙ্গ : মহিলা	ZMJ1461698 ফটো উপলব্ধ
34 নাম : রাজু কর পিতার নাম: নিতাই কর বাড়ির নং : n0031 বয়স : 44 লিঙ্গ : পুরুষ	CGT1286434 ফটো উপলব্ধ	35 নাম : নিতাই চন্দ্র কর পিতার নাম: গুপীনাথ কর বাড়ির নং : 42 বয়স : 71 লিঙ্গ : পুরুষ	CGT0870360 ফটো উপলব্ধ	36 নাম : জ্যোৎস্না রানি কর স্বামীর নাম: নিতাই কর বাড়ির নং : n0031 বয়স : 65 লিঙ্গ : মহিলা	ZMJ2186450 ফটো উপলব্ধ
37 নাম : অর্পনা গুন স্বামীর নাম: সুনীল কুমার রাহা বাড়ির নং : n0052 বয়স : 77 লিঙ্গ : মহিলা	ZMJ2364784 ফটো উপলব্ধ	38 নাম : সংঘমিত্রা রাহা পিতার নাম: সুনীল কুমার রাহা বাড়ির নং : n0052 বয়স : 38 লিঙ্গ : মহিলা	CGT2651206 ফটো উপলব্ধ	39 নাম : সমির কুমার গাঙ্গুলি পিতার নাম: সন্তোষ কুমার গাঙ্গুলি বাড়ির নং : এন00 বয়স : 78 লিঙ্গ : পুরুষ	ZMJ2282101 ফটো উপলব্ধ
40 নাম : গৌরী গাঙ্গুলী স্বামীর নাম: সমীর গাঙ্গুলী বাড়ির নং : এন00 বয়স : 63 লিঙ্গ : মহিলা	ZMJ2282127 ফটো উপলব্ধ	41 নাম : শুকলা রানী গোস্বামী স্বামীর নাম: তপন কুমার গোস্বামী বাড়ির নং : n0063 বয়স : 45 লিঙ্গ : মহিলা	CGT2176360 ফটো উপলব্ধ	42 নাম : তপন কুমার গোস্বামী পিতার নাম: সত্যব্রত গোস্বামী বাড়ির নং : n0063 বয়স : 69 লিঙ্গ : পুরুষ	CGT2176352 ফটো উপলব্ধ
43 নাম : বিউটি গোস্বামী(চক্রবর্তী) স্বামীর নাম: রামকৃষ্ণ গোস্বামী বাড়ির নং : n0063 বয়স : 36 লিঙ্গ : মহিলা	ZMJ1285667 ফটো উপলব্ধ	Q 44 নাম : মিঠু গোস্বামী স্বামীর নাম: অজয় গোস্বামী বাড়ির নং : বয়স : 42 লিঙ্গ : মহিলা	ZMJ1710029 ফটো উপলব্ধ	45 নাম : রীমা গোস্বামী পিতার নাম: তপন কুমার গোস্বামী বাড়ির নং : n0063 বয়স : 39 লিঙ্গ : মহিলা	CGT2422525 ফটো উপলব্ধ
46 নাম : সুরোধ গোস্বামী পিতার নাম: কালিচরন গোস্বামী বাড়ির নং : n0063 বয়স : 63 লিঙ্গ : পুরুষ	WB/03/019/504138 ফটো উপলব্ধ	47 নাম : রামকৃষ্ণ গোস্বামী পিতার নাম: কালিচরন গোস্বামী বাড়ির নং : n0063 বয়স : 48 লিঙ্গ : পুরুষ	CGT1286228 ফটো উপলব্ধ	48 নাম : বুমা গোস্বামী পিতার নাম: তপন কুমার গোস্বামী বাড়ির নং : n0063 বয়স : 36 লিঙ্গ : মহিলা	ZMJ1169705 ফটো উপলব্ধ
49 নাম : মৌসুমী গোস্বামী পিতার নাম: কমলেশ গোস্বামী বাড়ির নং : n0063 বয়স : 29 লিঙ্গ : মহিলা	ZMJ1908672 ফটো উপলব্ধ	50 নাম : দেবজিৎ ঘোষ পিতার নাম: গিরীশ চন্দ্র ঘোষ বাড়ির নং : n0010 বয়স : 34 লিঙ্গ : পুরুষ	ZMJ1461995 ফটো উপলব্ধ	51 নাম : অঞ্জলী ঘোষ স্বামীর নাম: দিলীপ কুমার ঘোষ বাড়ির নং : n0008 বয়স : 76 লিঙ্গ : মহিলা	WB/03/019/504178 ফটো উপলব্ধ
52 নাম : তমোজিৎ ঘোষ পিতার নাম: দিলিপকুমার ঘোষ বাড়ির নং : n0008 বয়স : 45 লিঙ্গ : পুরুষ	CGT2421170 ফটো উপলব্ধ	53 নাম : দেবলীনা ঘোষ পিতার নাম: গিরীশ চন্দ্র ঘোষ বাড়ির নং : n0010 বয়স : 38 লিঙ্গ : মহিলা	ZMJ0593608 ফটো উপলব্ধ	54 নাম : দিপালী ঘোষ স্বামীর নাম: নারায়ণ ঘোষ বাড়ির নং : n0008 বয়স : 67 লিঙ্গ : মহিলা	WB/03/019/504181 ফটো উপলব্ধ
55 নাম : স্বপ্না রায় স্বামীর নাম: সত্যেন রায় বাড়ির নং : এন0427 বয়স : 30 লিঙ্গ : মহিলা	ZMJ1701762 ফটো উপলব্ধ	56 নাম : পূজা ঘোষ পিতার নাম: দীপক ঘোষ বাড়ির নং : n0222 বয়স : 28 লিঙ্গ : মহিলা	ZMJ2101343 ফটো উপলব্ধ	57 নাম : দীপক কুমার ঘোষ পিতার নাম: দীলিপেশ্বর ঘোষ বাড়ির নং : n0190 বয়স : 56 লিঙ্গ : পুরুষ	ZMJ1812965 ফটো উপলব্ধ
58 নাম : নন্দিনী ঘোষ স্বামীর নাম: গিরীশ চন্দ্র ঘোষ বাড়ির নং : n0010 বয়স : 58 লিঙ্গ : মহিলা	CGT2176402 ফটো উপলব্ধ	59 নাম : নীরদবরন চক্রবর্তী পিতার নাম: নগেন্দ্রনাথ চক্রবর্তী বাড়ির নং : n0055 বয়স : 86 লিঙ্গ : পুরুষ	WB/03/019/504341 ফটো উপলব্ধ	60 নাম : কল্যান চক্রবর্তী পিতার নাম: বিষ্ণুচরণ চক্রবর্তী বাড়ির নং : n0007 বয়স : 71 লিঙ্গ : পুরুষ	WB/03/019/504238 ফটো উপলব্ধ



বিধানসভা নির্বাচনক্ষেত্রের নং, নাম : 16-ময়নাগুড়ি  
ভাগ নং, নাম : 1-শহীদগড় (উত্তর পূর্বাংশ) ও বিবেকানন্দ পল্লী(পশ্চিমাংশ)

61	ZMJ1285766	নাম : শুভদীপ চক্রবর্তী পিতার নাম: তপন চক্রবর্তী বাড়ির নং : n0006 বয়স : 35 লিঙ্গ : পুরুষ	ফটো উপলব্ধ	62	ZMJ1461953	নাম : শশ্বতী চক্রবর্তী (রায় প্রধান) স্বামীর নাম: রত্নদীপ চক্রবর্তী বাড়ির নং : n0007 বয়স : 37 লিঙ্গ : মহিলা	ফটো উপলব্ধ	63	CGT2577021	নাম : কৃষ্ণা চক্রবর্তী স্বামীর নাম: প্রনব চক্রবর্তী বাড়ির নং : n0006 বয়স : 71 লিঙ্গ : মহিলা	ফটো উপলব্ধ
64	WB/03/019/504048	নাম : শান্তা চক্রবর্তী স্বামীর নাম: তপন চক্রবর্তী বাড়ির নং : n0006 বয়স : 71 লিঙ্গ : মহিলা	ফটো উপলব্ধ	65	WB/03/019/504047	নাম : রীনা চক্রবর্তী স্বামীর নাম: কল্যাণ চক্রবর্তী বাড়ির নং : n0007 বয়স : 67 লিঙ্গ : মহিলা	ফটো উপলব্ধ	66	ZMJ1710060	নাম : কমলিকা দাসগুপ্তা স্বামীর নাম: সম্রাট চক্রবর্তী বাড়ির নং : n0047 বয়স : 44 লিঙ্গ : মহিলা	ফটো উপলব্ধ
67	KZC2699874	নাম : পৌষালী রায় পিতার নাম: অনিল বরন রায় বাড়ির নং : n0055 বয়স : 40 লিঙ্গ : মহিলা	ফটো উপলব্ধ	68	CGT2223535	নাম : তাপস চক্রবর্তী পিতার নাম: নিরোদবরন চক্রবর্তী বাড়ির নং : n0055 বয়স : 43 লিঙ্গ : পুরুষ	ফটো উপলব্ধ	69	WB/03/019/504319	নাম : সম্রাট চক্রবর্তী পিতার নাম: সরিৎ কুমার চক্রবর্তী বাড়ির নং : n0047 বয়স : 43 লিঙ্গ : পুরুষ	ফটো উপলব্ধ
70	WB/03/019/504025	নাম : প্রতীমা চক্রবর্তী স্বামীর নাম: নীরদবরন চক্রবর্তী বাড়ির নং : n0055 বয়স : 74 লিঙ্গ : মহিলা	ফটো উপলব্ধ	71	CGT0871228	নাম : প্রদ্যোৎ চক্রবর্তী পিতার নাম: নগেন্দ্রকুমার চক্রবর্তী বাড়ির নং : n0077 বয়স : 66 লিঙ্গ : পুরুষ	ফটো উপলব্ধ	72	ZMJ0590588	নাম : রত্না চক্রবর্তী(ভট্টাচার্য্য) স্বামীর নাম: নীলাঞ্জন ভট্টাচার্য্য বাড়ির নং : এন0424 বয়স : 48 লিঙ্গ : মহিলা	ফটো উপলব্ধ
73	CGT1327485	নাম : শর্বরী চাকী স্বামীর নাম: বিমল চাকী বাড়ির নং : n0058 বয়স : 45 লিঙ্গ : মহিলা	ফটো উপলব্ধ	74	WB/03/019/186119	নাম : নৃপেন্দ্রনাথ চাকী পিতার নাম: নগেন্দ্রনাথ চাকী বাড়ির নং : n0058 বয়স : 73 লিঙ্গ : পুরুষ	ফটো উপলব্ধ	75	CGT2507200	নাম : শোভন চাকী পিতার নাম: নৃপেন্দ্র নাথ চাকী বাড়ির নং : n0058 বয়স : 46 লিঙ্গ : পুরুষ	ফটো উপলব্ধ
76	KZC2265619	নাম : রোলীন চাকী স্বামীর নাম: শোভন চাকী বাড়ির নং : n0058 বয়স : 43 লিঙ্গ : মহিলা	ফটো উপলব্ধ	77	CGT2656403	নাম : মমতা সরকার স্বামীর নাম: বংশী বিহারী সরকার বাড়ির নং : n0058 বয়স : 62 লিঙ্গ : মহিলা	ফটো উপলব্ধ	78	CGT2656460	নাম : বংশী বিহারী সরকার পিতার নাম: বঙ্ক বিহারী সরকার বাড়ির নং : n0058 বয়স : 68 লিঙ্গ : পুরুষ	ফটো উপলব্ধ
79	ZMJ2334746	নাম : বিমল চাকী পিতার নাম: নরেন্দ্রনাথ চাকী বাড়ির নং : n0058 বয়স : 55 লিঙ্গ : পুরুষ	ফটো উপলব্ধ	80	WB/03/019/186301	নাম : ছন্দা চাকী স্বামীর নাম: নৃপেন্দ্রনাথ চাকী বাড়ির নং : n0058 বয়স : 65 লিঙ্গ : মহিলা	ফটো উপলব্ধ	81	ZMJ2549624	নাম : সাহিল চাকি পিতার নাম: বিমল চাকি বাড়ির নং : এন০০৫৮ বয়স : 22 লিঙ্গ : পুরুষ	ফটো উপলব্ধ
82	JLG3428257	নাম : মাধবী চৌধুরী স্বামীর নাম: দীপক কুমার চৌধুরী বাড়ির নং : n0154 বয়স : 52 লিঙ্গ : মহিলা	ফটো উপলব্ধ	83	CGT2651115	নাম : রাজু চৌধুরী পিতার নাম: জগদীশ চৌধুরী বাড়ির নং : n0027 বয়স : 41 লিঙ্গ : পুরুষ	ফটো উপলব্ধ	84	ZMJ2135432	নাম : অনুশ্রী চৌধুরী পিতার নাম: দীপক কুমার চৌধুরী বাড়ির নং : নং153 বয়স : 25 লিঙ্গ : মহিলা	ফটো উপলব্ধ
85	WB/03/019/504463	নাম : মালা চৌধুরী স্বামীর নাম: জগদীশ চৌধুরী বাড়ির নং : n0027 বয়স : 66 লিঙ্গ : মহিলা	ফটো উপলব্ধ	86	ZMJ1576768	নাম : পাপু চৌধুরী পিতার নাম: জগদীশ চৌধুরী বাড়ির নং : n0027 বয়স : 39 লিঙ্গ : পুরুষ	ফটো উপলব্ধ	87	ZMJ2276228	নাম : দীপক কুমার চৌধুরী পিতার নাম: শিশু কুমার চৌধুরী বাড়ির নং : n0153 বয়স : 57 লিঙ্গ : পুরুষ	ফটো উপলব্ধ
88	ZMJ1908771	নাম : রাশী চৌধুরী পিতার নাম: দীপক কুমার চৌধুরী বাড়ির নং : n0153 বয়স : 28 লিঙ্গ : মহিলা	ফটো উপলব্ধ	89	ZMJ1908755	নাম : অমিত তালুকদার পিতার নাম: আশানন্দ তালুকদার বাড়ির নং : n0102 বয়স : 29 লিঙ্গ : পুরুষ	ফটো উপলব্ধ	90	ZMJ1908763	নাম : অনিতা তালুকদার পিতার নাম: আশানন্দ তালুকদার বাড়ির নং : n0102 বয়স : 28 লিঙ্গ : মহিলা	ফটো উপলব্ধ



বিধানসভা নির্বাচনক্ষেত্রের নং, নাম : 16-ময়নাগুড়ি  
ভাগ নং, নাম : 1-শহীদগড় (উত্তর পূর্বাংশ) ও বিবেকানন্দ পল্লী(পশ্চিমাংশ)

91 নাম : আশানন্দ তালুকদার পিতার নাম: পরশুরাম তালুকদার বাড়ির নং : n0102 বয়স : 65 লিঙ্গ : পুরুষ	WB/03/019/495790	Q 92 নাম : মনোজ পাল পিতার নাম: রমেশ চন্দ্র পাল বাড়ির নং : এন0427 বয়স : 56 লিঙ্গ : পুরুষ	UHI2924124	Q 93 নাম : সীমা পাল স্বামীর নাম: মনোজ পাল বাড়ির নং : এন0427 বয়স : 40 লিঙ্গ : মহিলা	UHI2924116
94 নাম : প্রিয়াঙ্কা তালুকদার দাস স্বামীর নাম: অমিত তালুকদার বাড়ির নং : এন0025 বয়স : 20 লিঙ্গ : মহিলা	ZMJ2738839	95 নাম : সুস্মিতা দে(দত্ত) স্বামীর নাম: অমৃত দত্ত বাড়ির নং : n0062 বয়স : 41 লিঙ্গ : মহিলা	ZMJ1387109	96 নাম : অমিয় কুমার দত্ত পিতার নাম: অমরেশ চন্দ্র দত্ত বাড়ির নং : n0185 বয়স : 55 লিঙ্গ : পুরুষ	WB/03/019/504843
97 নাম : পঞ্চগলী দত্ত স্বামীর নাম: অভিজিৎ দত্ত বাড়ির নং : n0104 বয়স : 43 লিঙ্গ : মহিলা	CGT2507721	98 নাম : কুম্পা পাল পিতার নাম: মনোজিৎ পাল বাড়ির নং : এন0120 বয়স : 27 লিঙ্গ : মহিলা	ZMJ2007060	99 নাম : মাস্পী দত্ত স্বামীর নাম: সজল দত্ত বাড়ির নং : n0045 বয়স : 32 লিঙ্গ : মহিলা	ZMJ1710037
100 নাম : বাপী দত্ত পিতার নাম: দিলীপ দত্ত বাড়ির নং : এন0232 বয়স : 43 লিঙ্গ : পুরুষ	CGT2190122	101 নাম : সজল দত্ত পিতার নাম: ব্রজগোপাল দত্ত বাড়ির নং : n0045 বয়স : 48 লিঙ্গ : পুরুষ	CGT2421543	102 নাম : লক্ষী দত্ত (বিশ্বাস) স্বামীর নাম: উত্তম কুমার দত্ত বাড়ির নং : এন0231 বয়স : 47 লিঙ্গ : মহিলা	ZMJ1284769
103 নাম : মাস্পি দত্ত স্বামীর নাম: বাপী দত্ত বাড়ির নং : এন0232 বয়স : 40 লিঙ্গ : মহিলা	KDC2713261	104 নাম : অভিষেক দত্ত পিতার নাম: শচীন্দ্র নাথ দত্ত বাড়ির নং : n0078 বয়স : 34 লিঙ্গ : পুরুষ	ZMJ1387331	105 নাম : বিবেক দত্ত পিতার নাম: বিপুলকুমার দত্ত বাড়ির নং : n0071 বয়স : 50 লিঙ্গ : পুরুষ	CGT1286525
106 নাম : মিনুরানী দত্ত স্বামীর নাম: ব্রজগোপাল দত্ত বাড়ির নং : n0045 বয়স : 70 লিঙ্গ : মহিলা	CGT2576635	107 নাম : অমৃত দত্ত পিতার নাম: অমরেশ চন্দ্র দত্ত বাড়ির নং : n0062 বয়স : 48 লিঙ্গ : পুরুষ	CGT1286145	108 নাম : কিংসুক রায় পিতার নাম: উপেন্দ্রনাথ রায় বাড়ির নং : n0232 বয়স : 32 লিঙ্গ : পুরুষ	ZMJ1599786
109 নাম : অনিন্দিতা সেন মায়ের নাম: মৌসুমী দত্ত বাড়ির নং : এন0071 বয়স : 23 লিঙ্গ : মহিলা	ZMJ2442143	110 নাম : রাখী দত্ত(মহাপাত্র) স্বামীর নাম: বিবেক দত্ত বাড়ির নং : n0071 বয়স : 46 লিঙ্গ : মহিলা	CGT2651065	111 নাম : ছবিরানী দত্ত স্বামীর নাম: অমরেশ দত্ত বাড়ির নং : n0062 বয়স : 74 লিঙ্গ : মহিলা	WB/03/019/504323
112 নাম : অনি দত্ত পিতার নাম: অমিয় কুমার দত্ত বাড়ির নং : এন0185 বয়স : 25 লিঙ্গ : পুরুষ	ZMJ2475952	113 নাম : সুব্রত বনিক পিতার নাম: নিতাই বনিক বাড়ির নং : n0231 বয়স : 35 লিঙ্গ : পুরুষ	ZMJ1289388	114 নাম : অঙ্কিতা দত্ত পিতার নাম: অভিজিৎ দত্ত বাড়ির নং : না বয়স : 21 লিঙ্গ : মহিলা	ZMJ2619351
115 নাম : শীলা রানী দত্ত স্বামীর নাম: অমিয় কুমার দত্ত বাড়ির নং : n0245 বয়স : 50 লিঙ্গ : মহিলা	WB/03/019/504842	116 নাম : অভিজিৎ দত্ত পিতার নাম: অমরেশ দত্ত বাড়ির নং : n0062 বয়স : 54 লিঙ্গ : পুরুষ	WB/03/019/504225	117 নাম : বিপ্লব দত্ত পিতার নাম: বিপুল দত্ত বাড়ির নং : n0071 বয়স : 42 লিঙ্গ : পুরুষ	CGT2421501
118 নাম : মৌসুমী সেন(দত্ত) স্বামীর নাম: জয়ন্ত প্রসাদ সেন বাড়ির নং : n0071 বয়স : 47 লিঙ্গ : মহিলা	CGT2421493	119 নাম : মীনাক্ষি দত্ত স্বামীর নাম: শচীন্দ্রনাথ দত্ত বাড়ির নং : n0078 বয়স : 62 লিঙ্গ : মহিলা	WB/03/019/504617	120 নাম : রাকেশ দত্ত পিতার নাম: সুভাষ দত্ত বাড়ির নং : n0120 বয়স : 35 লিঙ্গ : পুরুষ	ZMJ1576024

বিধানসভা নির্বাচনক্ষেত্রের নং, নাম : 16-ময়নাগুড়ি  
ভাগ নং, নাম : 1-শহীদগড় (উত্তর পূর্বাংশ) ও বিবেকানন্দ পল্লী(পশ্চিমাংশ)

121 নাম : অতুল দত্ত পিতার নাম: অমিয় কুমার দত্ত বাড়ির নং : n0186 বয়স : 28 লিঙ্গ : পুরুষ	ZMJ1908797 ফটো উপলব্ধ	122 নাম : প্রতিমা দত্ত স্বামীর নাম: সুভাষ দত্ত বাড়ির নং : n0119 বয়স : 55 লিঙ্গ : মহিলা	CGT1287705 ফটো উপলব্ধ	123 নাম : উত্তম কুমার দত্ত পিতার নাম: দিলীপ দত্ত বাড়ির নং : এন0231 বয়স : 56 লিঙ্গ : পুরুষ	WB/03/019/543285 ফটো উপলব্ধ
124 নাম : বিপুল কুমার দত্ত পিতার নাম: নগেন্দ্রনাথ দত্ত বাড়ির নং : n0071 বয়স : 73 লিঙ্গ : পুরুষ	ZMJ2322766 ফটো উপলব্ধ	125 নাম : পাপিয়া দত্ত (দাস) স্বামীর নাম: বিপ্লব দত্ত বাড়ির নং : n0071 বয়স : 35 লিঙ্গ : মহিলা	USV0798777 ফটো উপলব্ধ	126 নাম : পম্পি দাস স্বামীর নাম: সঞ্জন দাস বাড়ির নং : n0176 বয়স : 35 লিঙ্গ : মহিলা	ZMJ1573492 ফটো উপলব্ধ
127 নাম : অজয় দাস পিতার নাম: অনন্ত কুমার দাস বাড়ির নং : n0029 বয়স : 63 লিঙ্গ : পুরুষ	WB/03/019/504224 ফটো উপলব্ধ	128 নাম : লক্ষ্মীরানী দাস স্বামীর নাম: প্রনব কুমার দাস বাড়ির নং : n0029 বয়স : 51 লিঙ্গ : মহিলা	WB/03/019/504743 ফটো উপলব্ধ	129 নাম : বিক্রম দাস পিতার নাম: প্রনব কুমার দাস বাড়ির নং : n0029 বয়স : 34 লিঙ্গ : পুরুষ	ZMJ1285758 ফটো উপলব্ধ
130 নাম : শুভঙ্কর দাস পিতার নাম: প্রনব কুমার দাস বাড়ির নং : n0029 বয়স : 33 লিঙ্গ : পুরুষ	ZMJ1576859 ফটো উপলব্ধ	131 নাম : নীলাঞ্জনা দাস পিতার নাম: শম্ভু দাস বাড়ির নং : এন0003 বয়স : 29 লিঙ্গ : মহিলা	ZMJ1835016 ফটো উপলব্ধ	132 নাম : আলোক রঞ্জন দাস পিতার নাম: অমল্য ভূষণ দাস বাড়ির নং : পুচিশি বয়স : 60 লিঙ্গ : পুরুষ	ZMJ2332856 ফটো উপলব্ধ
133 নাম : ডলি দাস পিতার নাম: অজয় দাস বাড়ির নং : এন0029 বয়স : 23 লিঙ্গ : মহিলা	ZMJ2442176 ফটো উপলব্ধ	134 নাম : প্রবীর দাস পিতার নাম: হীরেন্দ্রনাথ দাস বাড়ির নং : n0044 বয়স : 57 লিঙ্গ : পুরুষ	WB/03/019/504598 ফটো উপলব্ধ	135 নাম : মিতা দাস স্বামীর নাম: আবীর দাস বাড়ির নং : n0044 বয়স : 52 লিঙ্গ : মহিলা	CGT2223865 ফটো উপলব্ধ
136 নাম : শিবানী দাস স্বামীর নাম: প্রবীর দাস বাড়ির নং : 91 বয়স : 51 লিঙ্গ : মহিলা	CGT2734242 ফটো উপলব্ধ	137 নাম : আবীর দাস পিতার নাম: হীরেন্দ্রনাথ দাস বাড়ির নং : n0044 বয়স : 56 লিঙ্গ : পুরুষ	WB/03/019/504761 ফটো উপলব্ধ	138 নাম : কৃষ্ণকান্ত দাস পিতার নাম: নারায়ন দাস বাড়ির নং : এন0206 বয়স : 45 লিঙ্গ : পুরুষ	MRK3105046 ফটো উপলব্ধ
139 নাম : দেবশ্রী রায়দাস স্বামীর নাম: কৃষ্ণকান্ত দাস বাড়ির নং : এন0206 বয়স : 32 লিঙ্গ : মহিলা	ZMJ1885086 ফটো উপলব্ধ	140 নাম : পূর্ণ লক্ষ্মী দাস স্বামীর নাম: আলোকরঞ্জন দাস বাড়ির নং : n0035 বয়স : 52 লিঙ্গ : মহিলা	WB/02/016/297357 ফটো উপলব্ধ	141 নাম : হীরেন্দ্রনাথ দাস পিতার নাম: রতিকান্ত দাস বাড়ির নং : n0044 বয়স : 90 লিঙ্গ : পুরুষ	WB/03/019/504105 ফটো উপলব্ধ
142 নাম : নিশিকান্ত বিশ্বাস পিতার নাম: উত্তম কুমার বিশ্বাস বাড়ির নং : N0032 বয়স : 27 লিঙ্গ : পুরুষ	ZMJ2008118 ফটো উপলব্ধ	143 নাম : অয়েনা দাস পিতার নাম: আবির দাস বাড়ির নং : N0044 বয়স : 24 লিঙ্গ : মহিলা	ZMJ2385607 ফটো উপলব্ধ	144 নাম : অমিতাভ বরন দাস পিতার নাম: আলোক রঞ্জন দাস বাড়ির নং : n0035 বয়স : 28 লিঙ্গ : পুরুষ	ZMJ1908722 ফটো উপলব্ধ
145 নাম : মলিনা দাস স্বামীর নাম: নিতাই চন্দ্র দাস বাড়ির নং : n0079 বয়স : 69 লিঙ্গ : মহিলা	ZMJ2289916 ফটো উপলব্ধ	146 নাম : ঝুমি দাস স্বামীর নাম: অজয় দাস বাড়ির নং : n0029 বয়স : 50 লিঙ্গ : মহিলা	WB/03/019/504447 ফটো উপলব্ধ	147 নাম : সঞ্জন দাস পিতার নাম: বিরোধ দাস বাড়ির নং : n0175 বয়স : 41 লিঙ্গ : পুরুষ	CGT2418200 ফটো উপলব্ধ
148 নাম : চিত্রা দাস (চক্রবর্তী) স্বামীর নাম: অভিজিৎ দাস বাড়ির নং : n0105 বয়স : 64 লিঙ্গ : মহিলা	WB/03/019/558390 ফটো উপলব্ধ	149 নাম : অ্যালবার্ট দাস পিতার নাম: অভিজিৎ দাস বাড়ির নং : n0105 বয়স : 32 লিঙ্গ : পুরুষ	ZMJ1576867 ফটো উপলব্ধ	150 নাম : ছন্দা দাস মন্ডল স্বামীর নাম: ইন্দ্র কুমার মন্ডল বাড়ির নং : নং223 বয়স : 48 লিঙ্গ : মহিলা	ZMJ2135606 ফটো উপলব্ধ

বিধানসভা নির্বাচনক্ষেত্রের নং, নাম : 16-ময়নাগুড়ি  
ভাগ নং, নাম : 1-শহীদগড় (উত্তর পূর্বাংশ) ও বিবেকানন্দ পল্লী(পশ্চিমাংশ)

151 নাম : অনিমা দাস(ঘোষ) স্বামীর নাম: দীপক ঘোষ বাড়ির নং : n0191 বয়স : 47 লিঙ্গ : মহিলা	CGT1323641 ফটো উপলব্ধ	152 নাম : পম্পা দাস(সাহা) স্বামীর নাম: সঞ্জয় দাস বাড়ির নং : N0029 বয়স : 39 লিঙ্গ : মহিলা	TIH0964205 ফটো উপলব্ধ	153 নাম : সুরত দে পিতার নাম: মাখন চন্দ্র দে বাড়ির নং : স্কু বয়স : 50 লিঙ্গ : পুরুষ	CGT2562965 ফটো উপলব্ধ
154 নাম : রাজদীপ দে পিতার নাম: শ্যামল দে বাড়ির নং : n0090 বয়স : 32 লিঙ্গ : পুরুষ	ZMJ1502525 ফটো উপলব্ধ	155 নাম : তনয় দে পিতার নাম: তপন দে বাড়ির নং : n0050 বয়স : 33 লিঙ্গ : পুরুষ	ZMJ1461920 ফটো উপলব্ধ	156 নাম : রোহিত কুমার দে পিতার নাম: রাজীব কুমার দে বাড়ির নং : n0160 বয়স : 30 লিঙ্গ : পুরুষ	ZMJ1709914 ফটো উপলব্ধ
157 নাম : অঞ্জলী দে স্বামীর নাম: তপন দে বাড়ির নং : n0050 বয়স : 59 লিঙ্গ : মহিলা	WB/03/019/504005 ফটো উপলব্ধ	158 নাম : তপন দে পিতার নাম: হেমচন্দ্র দে বাড়ির নং : n0050 বয়স : 67 লিঙ্গ : পুরুষ	WB/03/019/504013 ফটো উপলব্ধ	159 নাম : মায়ী রানী দে স্বামীর নাম: মনিন্দ্রচন্দ্র দে বাড়ির নং : n0090 বয়স : 84 লিঙ্গ : মহিলা	ZMJ2287811 ফটো উপলব্ধ
160 নাম : তপন কুমার দে পিতার নাম: বিপদ ভঞ্জন দে বাড়ির নং : n0097 বয়স : 51 লিঙ্গ : পুরুষ	CGT2422723 ফটো উপলব্ধ	161 নাম : শ্যামল দে পিতার নাম: মনীন্দ্র চন্দ্র দে বাড়ির নং : n0090 বয়স : 67 লিঙ্গ : পুরুষ	ZMJ2208999 ফটো উপলব্ধ	162 নাম : টুম্পা দে স্বামীর নাম: সুরত দে বাড়ির নং : স্কু বয়স : 41 লিঙ্গ : মহিলা	CGT2639573 ফটো উপলব্ধ
163 নাম : তুহীন দে পিতার নাম: তপন দে বাড়ির নং : এন0050 বয়স : 22 লিঙ্গ : পুরুষ	ZMJ2555787 ফটো উপলব্ধ	164 নাম : রুবেল দে পিতার নাম: তপন কুমার দে বাড়ির নং : N0097 বয়স : 24 লিঙ্গ : পুরুষ	ZMJ2381473 ফটো উপলব্ধ	165 নাম : রোহন কুমার দে পিতার নাম: রাজীব কুমার দে বাড়ির নং : N0082 বয়স : 27 লিঙ্গ : পুরুষ	ZMJ2008076 ফটো উপলব্ধ
166 নাম : সুপর্ণা দে (পাল) স্বামীর নাম: তপন কুমার বাড়ির নং : n0107 বয়স : 41 লিঙ্গ : মহিলা	CGT2422574 ফটো উপলব্ধ	167 নাম : প্রতীভা রায় স্বামীর নাম: সুবোধ রায় বাড়ির নং : n0067 বয়স : 68 লিঙ্গ : মহিলা	WB/03/019/504576 ফটো উপলব্ধ	168 নাম : মৃগায় দেব পিতার নাম: মিলন কৃষ্ণ দেব বাড়ির নং : এন0067 বয়স : 35 লিঙ্গ : পুরুষ	ZMJ1284652 ফটো উপলব্ধ
169 নাম : মিলন কৃষ্ণ দেব পিতার নাম: দীনেশ চন্দ্র দেব বাড়ির নং : এন0067 বয়স : 72 লিঙ্গ : পুরুষ	CGT2576700 ফটো উপলব্ধ	170 নাম : সুভাষ সরকার পিতার নাম: চন্দ্র মোহন সরকার বাড়ির নং : এন0067 বয়স : 38 লিঙ্গ : পুরুষ	WDB3054293 ফটো উপলব্ধ	171 নাম : তরন দেবনাথ পিতার নাম: বনমালী দেবনাথ বাড়ির নং : এন0026 বয়স : 50 লিঙ্গ : পুরুষ	ZMJ1813682 ফটো উপলব্ধ
172 নাম : লক্ষী দেবনাথ(রায়) স্বামীর নাম: তরন দেবনাথ বাড়ির নং : n0169 বয়স : 41 লিঙ্গ : মহিলা	ZMJ1419233 ফটো উপলব্ধ	173 নাম : মান্না দেবনাথ(সরকার) স্বামীর নাম: নমিত সরকার বাড়ির নং : n0184 বয়স : 42 লিঙ্গ : মহিলা	DMG3406634 ফটো উপলব্ধ	174 নাম : সম্পা পাল স্বামীর নাম: মিলন পাল বাড়ির নং : n0022 বয়স : 53 লিঙ্গ : মহিলা	CGT2651214 ফটো উপলব্ধ
175 নাম : মানসী পাল স্বামীর নাম: উত্তম পাল বাড়ির নং : n0053 বয়স : 45 লিঙ্গ : মহিলা	CGT1326958 ফটো উপলব্ধ	176 নাম : সৌহার্দ্য বোস পিতার নাম: সঞ্জয় কুমার বোস বাড়ির নং : n0053 বয়স : 26 লিঙ্গ : পুরুষ	ZMJ2101384 ফটো উপলব্ধ	177 নাম : প্রনিতা পাল পিতার নাম: প্রনয় পাল বাড়ির নং : N0022 বয়স : 27 লিঙ্গ : মহিলা	ZMJ2008134 ফটো উপলব্ধ
178 নাম : কাকলী পাল স্বামীর নাম: প্রবীর পাল বাড়ির নং : n0022 বয়স : 45 লিঙ্গ : মহিলা	CGT2651222 ফটো উপলব্ধ	179 নাম : প্রিয়াংগু পাল পিতার নাম: প্রণয় পাল বাড়ির নং : এন0022 বয়স : 22 লিঙ্গ : পুরুষ	ZMJ2555761 ফটো উপলব্ধ	180 নাম : রাজশ্রী পাল পিতার নাম: উত্তম পাল বাড়ির নং : N0053 বয়স : 24 লিঙ্গ : মহিলা	ZMJ2387892 ফটো উপলব্ধ

বিধানসভা নির্বাচনক্ষেত্রের নং, নাম : 16-ময়নাগড়  
ভাগ নং, নাম : 1-শহীদগড় (উত্তর পূর্বাংশ) ও বিবেকানন্দ পল্লী(পশ্চিমাংশ)

181 নাম : তপন পাল পিতার নাম: পঞ্চানন পাল বাড়ির নং : n0173 বয়স : 66 লিঙ্গ : পুরুষ	ZMJ2293751 ফটো উপলব্ধ	182 নাম : বর্ণালী পাল পিতার নাম: তপন পাল বাড়ির নং : এন0173 বয়স : 20 লিঙ্গ : মহিলা	ZMJ2706406 ফটো উপলব্ধ	183 নাম : বেলারানী পাল স্বামীর নাম: গৌরহরি পাল বাড়ির নং : n0053 বয়স : 72 লিঙ্গ : মহিলা	ZMJ2718245 ফটো উপলব্ধ
184 নাম : তাপসী পাল স্বামীর নাম: তপন পাল বাড়ির নং : এন0173 বয়স : 52 লিঙ্গ : মহিলা	ZMJ1288737 ফটো উপলব্ধ	185 নাম : প্রবীর পাল পিতার নাম: প্রভাত চন্দ্র পাল বাড়ির নং : n0022 বয়স : 57 লিঙ্গ : পুরুষ	ZMJ2281236 ফটো উপলব্ধ	186 নাম : প্রণয় পাল পিতার নাম: প্রভাতচন্দ্র পাল বাড়ির নং : n0022 বয়স : 61 লিঙ্গ : পুরুষ	CGT0873091 ফটো উপলব্ধ
187 নাম : প্রসুন পাল পিতার নাম: প্রবীর পাল বাড়ির নং : এন0022 বয়স : 22 লিঙ্গ : পুরুষ	ZMJ2713741 ফটো উপলব্ধ	188 নাম : উত্তম পাল পিতার নাম: গৌরহরি পাল বাড়ির নং : n0053 বয়স : 50 লিঙ্গ : পুরুষ	ZMJ2718278 ফটো উপলব্ধ	189 নাম : নিতাই বণিক পিতার নাম: যতীন বণিক বাড়ির নং : n0230 বয়স : 61 লিঙ্গ : পুরুষ	WB/03/019/528727 ফটো উপলব্ধ
190 নাম : উর্বসী বণিক পিতার নাম: উত্তম বণিক বাড়ির নং : N0072 বয়স : 24 লিঙ্গ : মহিলা	ZMJ2385433 ফটো উপলব্ধ	191 নাম : গৌরব বণিক পিতার নাম: গৌতম বণিক বাড়ির নং : নং072 বয়স : 25 লিঙ্গ : পুরুষ	ZMJ2135523 ফটো উপলব্ধ	192 নাম : আরতী বণিক স্বামীর নাম: জহরলাল বণিক বাড়ির নং : n0238 বয়স : 69 লিঙ্গ : মহিলা	WB/03/019/507334 ফটো উপলব্ধ
193 নাম : গৌতম বণিক পিতার নাম: গৌরগোপাল বণিক বাড়ির নং : n0072 বয়স : 63 লিঙ্গ : পুরুষ	WB/03/019/504730 ফটো উপলব্ধ	194 নাম : ধনঞ্জয় বণিক পিতার নাম: জহরলাল বণিক বাড়ির নং : n0239 বয়স : 38 লিঙ্গ : পুরুষ	CGT2650927 ফটো উপলব্ধ	195 নাম : ছন্দা বণিক স্বামীর নাম: গৌতম বণিক বাড়ির নং : n0072 বয়স : 56 লিঙ্গ : মহিলা	WB/03/019/504705 ফটো উপলব্ধ
196 নাম : উত্তম বণিক পিতার নাম: গৌড়গোপাল বণিক বাড়ির নং : n0072 বয়স : 53 লিঙ্গ : পুরুষ	WB/03/019/504113 ফটো উপলব্ধ	197 নাম : সীমা বণিক স্বামীর নাম: উত্তম বণিক বাড়ির নং : n0072 বয়স : 50 লিঙ্গ : মহিলা	WB/03/019/504581 ফটো উপলব্ধ	198 নাম : শুকর মনি ভূইয়া স্বামীর নাম: আকালু ভূইয়া বাড়ির নং : n0072 বয়স : 44 লিঙ্গ : মহিলা	CGT2421725 ফটো উপলব্ধ
199 নাম : ভারতী ব্যানার্জী স্বামীর নাম: সমীর ব্যানার্জী বাড়ির নং : n0060 বয়স : 66 লিঙ্গ : মহিলা	CGT0873893 ফটো উপলব্ধ	200 নাম : প্রতিমা রায় বর্মন স্বামীর নাম: গৌরী শঙ্কর রায় বাড়ির নং : n0130 বয়স : 59 লিঙ্গ : মহিলা	ZMJ2293496 ফটো উপলব্ধ	201 নাম : অতুল চন্দ্র বর্মন পিতার নাম: রমেশ চন্দ্র বর্মন বাড়ির নং : n0213 বয়স : 59 লিঙ্গ : পুরুষ	WB/03/001/216761 ফটো উপলব্ধ
202 নাম : উত্তমকুমার বিশ্বাস পিতার নাম: কামনাকান্ত বিশ্বাস বাড়ির নং : n0032 বয়স : 59 লিঙ্গ : পুরুষ	CGT0873521 ফটো উপলব্ধ	203 নাম : চিন্ময় বিশ্বাস পিতার নাম: অমৃত লাল বিশ্বাস বাড়ির নং : n0075 বয়স : 42 লিঙ্গ : পুরুষ	CGT2421766 ফটো উপলব্ধ	204 নাম : কৃষ্ণা বিশ্বাস স্বামীর নাম: কাজল বিশ্বাস বাড়ির নং : n0075 বয়স : 42 লিঙ্গ : মহিলা	KZC2595189 ফটো উপলব্ধ
205 নাম : কাজল বিশ্বাস পিতার নাম: অমৃতলাল বিশ্বাস বাড়ির নং : n0075 বয়স : 50 লিঙ্গ : পুরুষ	WB/03/019/504016 ফটো উপলব্ধ	206 নাম : টুল টুল বিশ্বাস স্বামীর নাম: অমিতাভ বিশ্বাস বাড়ির নং : n0075 বয়স : 53 লিঙ্গ : মহিলা	CGT2421758 ফটো উপলব্ধ	207 নাম : অমিতাভ বিশ্বাস পিতার নাম: অমৃতলাল বিশ্বাস বাড়ির নং : n0075 বয়স : 57 লিঙ্গ : পুরুষ	CGT0873505 ফটো উপলব্ধ
208 নাম : অমৃত লাল বিশ্বাস পিতার নাম: হরে কৃষ্ণ বিশ্বাস বাড়ির নং : n0075 বয়স : 82 লিঙ্গ : পুরুষ	ZMJ2665370 ফটো উপলব্ধ	209 নাম : দুর্গা বিশ্বাস স্বামীর নাম: উত্তম কুমার বিশ্বাস বাড়ির নং : n0032 বয়স : 51 লিঙ্গ : মহিলা	CGT1328442 ফটো উপলব্ধ	210 নাম : গুণ্ডা বিশ্বাস স্বামীর নাম: অমৃতলাল বিশ্বাস বাড়ির নং : n0075 বয়স : 73 লিঙ্গ : মহিলা	ZMJ2654358 ফটো উপলব্ধ

বিধানসভা নির্বাচনক্ষেত্রের নং, নাম : 16-ময়নাগড়  
ভাগ নং, নাম : 1-শহীদগড় (উত্তর পূর্বাংশ) ও বিবেকানন্দ পল্লী(পশ্চিমাংশ)

211 নাম : শিউলী বিশ্বাস(সরকার) স্বামীর নাম: চিন্ময় বিশ্বাস বাড়ির নং : n0155 বয়স : 35 লিঙ্গ : মহিলা	ZMJ133830 ফটো উপলব্ধ	212 নাম : কৌশিক বোস পিতার নাম: কল্লোল বোস বাড়ির নং : n0074 বয়স : 35 লিঙ্গ : পুরুষ	ZMJ1285709 ফটো উপলব্ধ	213 নাম : মলিনা বোস স্বামীর নাম: কল্লোল বোস বাড়ির নং : n0074 বয়স : 58 লিঙ্গ : মহিলা	WB/03/019/504650 ফটো উপলব্ধ
214 নাম : মুন্না ভূইঞা পিতার নাম: রাম ভূইঞা বাড়ির নং : N0013 বয়স : 28 লিঙ্গ : পুরুষ	ZMJ2008100 ফটো উপলব্ধ	215 নাম : বিজয় ভূইঞা পিতার নাম: রামব্রীজ ভূইঞা বাড়ির নং : n0013 বয়স : 54 লিঙ্গ : পুরুষ	CGT1287226 ফটো উপলব্ধ	216 নাম : মন্তোষ ভূইয়া পিতার নাম: মনুয়া ভূইয়া বাড়ির নং : n0021 বয়স : 38 লিঙ্গ : পুরুষ	CGT2507598 ফটো উপলব্ধ
217 নাম : দীপমায়্যা ভূইঞা পিতার নাম: অশোক ভূইঞা বাড়ির নং : n0020 বয়স : 29 লিঙ্গ : মহিলা	ZMJ2101350 ফটো উপলব্ধ	218 নাম : পার্বতী ভূইঞা পিতার নাম: মনুয়া ভূইঞা বাড়ির নং : n0021 বয়স : 53 লিঙ্গ : মহিলা	WB/03/019/504509 ফটো উপলব্ধ	219 নাম : পিকি ভূইয়া পিতার নাম: আকালু ভূইয়া বাড়ির নং : এন0011 বয়স : 21 লিঙ্গ : মহিলা	ZMJ2619344 ফটো উপলব্ধ
220 নাম : রাম ভূইঞা পিতার নাম: রামব্রীজ ভূইঞা বাড়ির নং : বিবেকানন্দ পল্লী বয়স : 57 লিঙ্গ : পুরুষ	CGT2421832 ফটো উপলব্ধ	221 নাম : আকালু ভূইঞা পিতার নাম: বিশ্বনাথ ভূইঞা বাড়ির নং : n0011 বয়স : 51 লিঙ্গ : পুরুষ	CGT1288455 ফটো উপলব্ধ	222 নাম : বিকি ভূইঞা পিতার নাম: আকালু ভূইঞা বাড়ির নং : এন0011 বয়স : 24 লিঙ্গ : পুরুষ	ZMJ2468387 ফটো উপলব্ধ
223 নাম : চানমনী ভূইঞা স্বামীর নাম: রোসনা ভূইঞা বাড়ির নং : n0020 বয়স : 71 লিঙ্গ : মহিলা	WB/03/019/504589 ফটো উপলব্ধ	Q 224 নাম : বাসন্তী ভূইয়া স্বামীর নাম: রবি ভূইয়া বাড়ির নং : বয়স : 33 লিঙ্গ : মহিলা	ZMJ1576818 ফটো উপলব্ধ	225 নাম : অজয় ভূইঞা পিতার নাম: অশোক ভূইঞা বাড়ির নং : n0020 বয়স : 31 লিঙ্গ : পুরুষ	ZMJ2101368 ফটো উপলব্ধ
226 নাম : শেফালী ভূইঞা পিতার নাম: রাম ভূইঞা বাড়ির নং : n0221 বয়স : 26 লিঙ্গ : মহিলা	ZMJ2101335 ফটো উপলব্ধ	227 নাম : ললিতা ভূইয়া স্বামীর নাম: রাম ভূইয়া বাড়ির নং : বিবেকানন্দ পল্লী বয়স : 42 লিঙ্গ : মহিলা	CGT2421816 ফটো উপলব্ধ	228 নাম : কৃষ্ণ ভূইয়া পিতার নাম: বৃধনা ভূইয়া বাড়ির নং : 21 বয়স : 39 লিঙ্গ : পুরুষ	CGT2726248 ফটো উপলব্ধ
229 নাম : রিনা ভূইয়া স্বামীর নাম: মন্তোষ দাস বাড়ির নং : n0116 বয়স : 37 লিঙ্গ : মহিলা	MRK3035664 ফটো উপলব্ধ	230 নাম : মমতা রায় (ভূইঞা) স্বামীর নাম: কৃষ্ণ ভূইঞা বাড়ির নং : 21 বয়স : 33 লিঙ্গ : মহিলা	ZMJ1710052 ফটো উপলব্ধ	231 নাম : অন্তর ভট্টাচার্য পিতার নাম: পার্থ সারথী ভট্টাচার্য বাড়ির নং : N0037 বয়স : 24 লিঙ্গ : পুরুষ	ZMJ2384469 ফটো উপলব্ধ
232 নাম : দেবশীষ ভট্টাচার্য পিতার নাম: হরিনারায়ন ভট্টাচার্য বাড়ির নং : n0037 বয়স : 64 লিঙ্গ : পুরুষ	ZMJ2722361 ফটো উপলব্ধ	233 নাম : সাবণী ভট্টাচার্য পিতার নাম: শুভাশীষ ভট্টাচার্য বাড়ির নং : n0129 বয়স : 34 লিঙ্গ : মহিলা	ZMJ1285501 ফটো উপলব্ধ	234 নাম : মেনুকা ভট্টাচার্য স্বামীর নাম: পার্থসারথী ভট্টাচার্য বাড়ির নং : n0037 বয়স : 48 লিঙ্গ : মহিলা	CGT2651008 ফটো উপলব্ধ
235 নাম : পার্থ সারথী ভট্টাচার্য পিতার নাম: হরিনারায়ন ভট্টাচার্য বাড়ির নং : n0037 বয়স : 54 লিঙ্গ : পুরুষ	ZMJ2289551 ফটো উপলব্ধ	236 নাম : শিল্পী ভট্টাচার্য স্বামীর নাম: দেবশীষ ভট্টাচার্য বাড়ির নং : n0037 বয়স : 56 লিঙ্গ : মহিলা	ZMJ2277622 ফটো উপলব্ধ	237 নাম : অপর্ণা ভট্টাচার্য স্বামীর নাম: শুভাশীষ ভট্টাচার্য বাড়ির নং : n0037 বয়স : 59 লিঙ্গ : মহিলা	ZMJ2275261 ফটো উপলব্ধ
238 নাম : সয়নী ভট্টাচার্য পিতার নাম: দেবশীষ ভট্টাচার্য বাড়ির নং : n0037 বয়স : 33 লিঙ্গ : মহিলা	ZMJ1387349 ফটো উপলব্ধ	239 নাম : নিলাঞ্জন ভট্টাচার্য পিতার নাম: নকুল চন্দ্র ভট্টাচার্য বাড়ির নং : এন0400 বয়স : 50 লিঙ্গ : পুরুষ	WB/03/019/507841 ফটো উপলব্ধ	240 নাম : অরিত্র ভট্টাচার্য পিতার নাম: শুভাশীষ ভট্টাচার্য বাড়ির নং : n0037 বয়স : 30 লিঙ্গ : পুরুষ	ZMJ1710169 ফটো উপলব্ধ



বিধানসভা নির্বাচনক্ষেত্রের নং, নাম : 16-ময়নাগুড়ি  
ভাগ নং, নাম : 1-শহীদগড় (উত্তর পূর্বাংশ) ও বিবেকানন্দ পল্লী(পশ্চিমাংশ)

241 নাম : সারদত ভট্টাচার্য পিতার নাম: স্নেহাশীষ ভট্টাচার্য বাড়ির নং : এন0024 বয়স : 22 লিঙ্গ : পুরুষ	ZMJ2567113 ফটো উপলব্ধ	242 নাম : স্নেহাশীষ ভট্টাচার্য পিতার নাম: হরিসাধন ভট্টাচার্য বাড়ির নং : n0024 বয়স : 54 লিঙ্গ : পুরুষ	CGT0873992 ফটো উপলব্ধ	243 নাম : রুমকী ভট্টাচার্য স্বামীর নাম: স্নেহাশীষ ভট্টাচার্য বাড়ির নং : n0024 বয়স : 45 লিঙ্গ : মহিলা	CGT2507606 ফটো উপলব্ধ
244 নাম : অনিতা ভৌমিক স্বামীর নাম: গৌরাঙ্গ ভৌমিক বাড়ির নং : n0040 বয়স : 55 লিঙ্গ : মহিলা	CGT0874099 ফটো উপলব্ধ	245 নাম : পম্পা ভৌমিক পিতার নাম: মৃত গৌরাঙ্গ ভৌমিক বাড়ির নং : n0040 বয়স : 41 লিঙ্গ : মহিলা	CGT2650869 ফটো উপলব্ধ	246 নাম : গৌতম ভৌমিক পিতার নাম: মৃতগৌরাঙ্গ ভৌমিক বাড়ির নং : n0040 বয়স : 39 লিঙ্গ : পুরুষ	CGT2650851 ফটো উপলব্ধ
247 নাম : কমল মন্ডল পিতার নাম: শরৎ মন্ডল বাড়ির নং : n0068 বয়স : 32 লিঙ্গ : পুরুষ	ZMJ1461938 ফটো উপলব্ধ	248 নাম : সবিতা মন্ডল স্বামীর নাম: প্রদীপ মন্ডল বাড়ির নং : 33 বয়স : 42 লিঙ্গ : মহিলা	CGT2726156 ফটো উপলব্ধ	249 নাম : সবিতা মন্ডল স্বামীর নাম: দীপক কুমার মন্ডল বাড়ির নং : n0002 বয়স : 45 লিঙ্গ : মহিলা	CGT2177145 ফটো উপলব্ধ
250 নাম : শরৎ মন্ডল পিতার নাম: হরিদাস মন্ডল বাড়ির নং : n0068 বয়স : 56 লিঙ্গ : পুরুষ	CGT2422418 ফটো উপলব্ধ	251 নাম : আশিষ কুমার মন্ডল পিতার নাম: কার্তিক চন্দ্র মন্ডল বাড়ির নং : n0002 বয়স : 48 লিঙ্গ : পুরুষ	CGT2177137 ফটো উপলব্ধ	252 নাম : মুকেশ মন্ডল পিতার নাম: মহাদেব মন্ডল বাড়ির নং : n0167 বয়স : 43 লিঙ্গ : পুরুষ	CGT1323658 ফটো উপলব্ধ
253 নাম : বীনা রায় পিতার নাম: বিনয় রায় বাড়ির নং : এন0002 বয়স : 32 লিঙ্গ : মহিলা	ZMJ1708692 ফটো উপলব্ধ	254 নাম : টুম্পা বিশ্বাস মন্ডল স্বামীর নাম: কমল মন্ডল বাড়ির নং : এন0068 বয়স : 30 লিঙ্গ : মহিলা	ZMJ2480424 ফটো উপলব্ধ	255 নাম : অঞ্জলী মন্ডল স্বামীর নাম: শরৎ মন্ডল বাড়ির নং : n0068 বয়স : 44 লিঙ্গ : মহিলা	CGT2651123 ফটো উপলব্ধ
256 নাম : ইন্দ্র কুমার মন্ডল পিতার নাম: রমেশ চন্দ্র মন্ডল বাড়ির নং : n0223 বয়স : 53 লিঙ্গ : পুরুষ	ZMJ2509420 ফটো উপলব্ধ	257 নাম : রাকেশ মন্ডল পিতার নাম: মহাদেব মন্ডল বাড়ির নং : n0159 বয়স : 38 লিঙ্গ : পুরুষ	CGT2729697 ফটো উপলব্ধ	258 নাম : দীপক কুমার মন্ডল পিতার নাম: কার্তিক চন্দ্র মন্ডল বাড়ির নং : n0051 বয়স : 53 লিঙ্গ : পুরুষ	CGT1326610 ফটো উপলব্ধ
259 নাম : প্রতীক মন্ডল পিতার নাম: দীপক কুমার মন্ডল বাড়ির নং : ওয়ার্ড নং 16 বয়স : 21 লিঙ্গ : পুরুষ	ZMJ2726404 ফটো উপলব্ধ	260 নাম : সুস্মিতা রায় প্রধান পিতার নাম: হিতেশ রায় প্রধান বাড়ির নং : n0023 বয়স : 28 লিঙ্গ : মহিলা	ZMJ1963982 ফটো উপলব্ধ	261 নাম : প্রদীপ মন্ডল পিতার নাম: হরিদাস মন্ডল বাড়ির নং : n0023 বয়স : 45 লিঙ্গ : পুরুষ	CGT1327204 ফটো উপলব্ধ
262 নাম : সুপর্ণা মন্ডল(সরকার) স্বামীর নাম: মুকেশ মন্ডল বাড়ির নং : n0166 বয়স : 35 লিঙ্গ : মহিলা	ZMJ1813674 ফটো উপলব্ধ	263 নাম : বাদল সেন পিতার নাম: অমিয় সেন বাড়ির নং : এন0043 বয়স : 50 লিঙ্গ : পুরুষ	CGT1280528 ফটো উপলব্ধ	264 নাম : দীপক মল্লিক পিতার নাম: শচীন মল্লিক বাড়ির নং : এন0103 বয়স : 53 লিঙ্গ : পুরুষ	CGT2430536 ফটো উপলব্ধ
265 নাম : কৃষ্ণা মল্লিক স্বামীর নাম: জ্যোতিকুমার মল্লিক বাড়ির নং : n0043 বয়স : 45 লিঙ্গ : মহিলা	MRK1389097 ফটো উপলব্ধ	266 নাম : ললিতা রায়(মল্লিক) স্বামীর নাম: অজয় কুমার মল্লিক বাড়ির নং : n0043 বয়স : 37 লিঙ্গ : মহিলা	ZMJ1285675 ফটো উপলব্ধ	267 নাম : জ্যোতি কুমার মল্লিক পিতার নাম: প্রফুল্ল কুমার মল্লিক বাড়ির নং : n0043 বয়স : 57 লিঙ্গ : পুরুষ	ZMJ1461987 ফটো উপলব্ধ
268 নাম : শিবরাজ কুমার মল্লিক মায়ের নাম: প্রফুল্ল কুমার মল্লিক বাড়ির নং : n0043 বয়স : 41 লিঙ্গ : পুরুষ	CGT2223667 ফটো উপলব্ধ	269 নাম : অজয় কুমার মল্লিক পিতার নাম: প্রফুল্ল কুমার মল্লিক বাড়ির নং : n0043 বয়স : 50 লিঙ্গ : পুরুষ	CGT1326594 ফটো উপলব্ধ	270 নাম : মমতা মল্লিক স্বামীর নাম: কল্যান মল্লিক বাড়ির নং : n0043 বয়স : 37 লিঙ্গ : মহিলা	ZMJ1462001 ফটো উপলব্ধ



বিধানসভা নির্বাচনক্ষেত্রের নং, নাম : 16-ময়নাগুড়ি  
ভাগ নং, নাম : 1-শহীদগড় (উত্তর পূর্বাংশ) ও বিবেকানন্দ পল্লী(পশ্চিমাংশ)

271 নাম : কল্যাণ মল্লিক পিতার নাম: প্রফুল্ল মল্লিক বাড়ির নং : n0043 বয়স : 45 লিঙ্গ : পুরুষ	CGT1287465 ফটো উপলব্ধ	272 নাম : কৌশল্যা মল্লিক স্বামীর নাম: প্রফুল্ল কুমার মল্লিক বাড়ির নং : n0043 বয়স : 71 লিঙ্গ : মহিলা	WB/03/019/504294 ফটো উপলব্ধ	273 নাম : দিপালী মল্লিক স্বামীর নাম: দীপক মল্লিক বাড়ির নং : এন0103 বয়স : 42 লিঙ্গ : মহিলা	ZMJ1289578 ফটো উপলব্ধ
274 নাম : মনো রায়(মল্লিক) স্বামীর নাম: শিবরাজ কুমার মল্লিক বাড়ির নং : n0043 বয়স : 39 লিঙ্গ : মহিলা	MHX3852928 ফটো উপলব্ধ	275 নাম : কানন তালুকদার স্বামীর নাম: আশানন্দ তালুকদার বাড়ির নং : n0103 বয়স : 48 লিঙ্গ : মহিলা	CGT1288349 ফটো উপলব্ধ	276 নাম : গোপাল সেন পিতার নাম: অমিয় সেন বাড়ির নং : এন0043 বয়স : 51 লিঙ্গ : পুরুষ	CGT1280551 ফটো উপলব্ধ
277 নাম : যশীচরণ রায় পিতার নাম: ক্ষিতিশ চন্দ্র রায় বাড়ির নং : n0014 বয়স : 71 লিঙ্গ : পুরুষ	WB/03/019/504525 ফটো উপলব্ধ	278 নাম : রঞ্জিতা রায় স্বামীর নাম: রিপন রায় বাড়ির নং : n0200 বয়স : 36 লিঙ্গ : মহিলা	ZMJ1937630 ফটো উপলব্ধ	279 নাম : বিমলা রায় স্বামীর নাম: ক্ষেমচরণ রায় বাড়ির নং : n0194 বয়স : 48 লিঙ্গ : মহিলা	MRK1459924 ফটো উপলব্ধ
280 নাম : কর্ণদেব রায় পিতার নাম: ফণীন্দ্র নাথ রায় বাড়ির নং : এন0193 বয়স : 39 লিঙ্গ : পুরুষ	JLG3276243 ফটো উপলব্ধ	281 নাম : অভিষেক রায় পিতার নাম: হরিমোহন রায় বাড়ির নং : এন0066 বয়স : 22 লিঙ্গ : পুরুষ	ZMJ2555753 ফটো উপলব্ধ	282 নাম : দীপক রায় পিতার নাম: রঞ্জিত রায় বাড়ির নং : n0229 বয়স : 32 লিঙ্গ : পুরুষ	ZMJ1461276 ফটো উপলব্ধ
283 নাম : রাশী রায় পিতার নাম: জীতেন্দ্র নাথ রায় বাড়ির নং : N00021 বয়স : 33 লিঙ্গ : মহিলা	ZMJ2384980 ফটো উপলব্ধ	284 নাম : স্বপন কুমার রায় পিতার নাম: ক্ষিতীশ চন্দ্র রায় বাড়ির নং : n0015 বয়স : 58 লিঙ্গ : পুরুষ	ZMJ2294445 ফটো উপলব্ধ	285 নাম : প্রমিলা সরকার রায় স্বামীর নাম: বিপ্লব রায় বাড়ির নং : n0080 বয়স : 47 লিঙ্গ : মহিলা	CGT2421923 ফটো উপলব্ধ
286 নাম : জ্যোৎস্না রায় পিতার নাম: যতীন রায় বাড়ির নং : n0065 বয়স : 41 লিঙ্গ : মহিলা	CGT2651263 ফটো উপলব্ধ	287 নাম : রবি রায় পিতার নাম: যতীন রায় বাড়ির নং : 116 বয়স : 36 লিঙ্গ : পুরুষ	CGT2726529 ফটো উপলব্ধ	288 নাম : মঞ্জু সরকার(সুত্রধর) স্বামীর নাম: তাপস সরকার বাড়ির নং : n0069 বয়স : 45 লিঙ্গ : মহিলা	CGT2507259 ফটো উপলব্ধ
289 নাম : লিপিকা রায় স্বামীর নাম: প্রোতাপ চন্দ্র রায় বাড়ির নং : ওয়ার্ড নং 16 বয়স : 49 লিঙ্গ : মহিলা	CGT2656684 ফটো উপলব্ধ	290 নাম : অনুপমা রায় স্বামীর নাম: ভূপেন্দ্র নাথ রায় বাড়ির নং : n0172 বয়স : 50 লিঙ্গ : মহিলা	ZMJ1908631 ফটো উপলব্ধ	291 নাম : বিশ্বজিৎ রায় পিতার নাম: জীবন রায় বাড়ির নং : n0069 বয়স : 39 লিঙ্গ : পুরুষ	CGT2577039 ফটো উপলব্ধ
292 নাম : প্রতিমা রায় স্বামীর নাম: রবি রায় বাড়ির নং : n0116 বয়স : 28 লিঙ্গ : মহিলা	ZMJ2043677 ফটো উপলব্ধ	293 নাম : রবিন রায় পিতার নাম: যতীন রায় বাড়ির নং : N0065 বয়স : 45 লিঙ্গ : পুরুষ	ZMJ2008159 ফটো উপলব্ধ	294 নাম : রিঙ্কু রায় স্বামীর নাম: সৌমেন্দ্র নাথ রায় বাড়ির নং : n0009 বয়স : 38 লিঙ্গ : মহিলা	ZMJ1511898 ফটো উপলব্ধ
295 নাম : মৃগাল রায় পিতার নাম: চন্দ্র মোহন রায় বাড়ির নং : এন0064 বয়স : 23 লিঙ্গ : পুরুষ	ZMJ2449197 ফটো উপলব্ধ	296 নাম : সুব্রত রায় পিতার নাম: স্বপন কুমার রায় বাড়ির নং : n0015 বয়স : 27 লিঙ্গ : পুরুষ	ZMJ2108496 ফটো উপলব্ধ	297 নাম : কাকলি রায় স্বামীর নাম: নির্মল কুমার রায় বাড়ির নং : n0122 বয়স : 47 লিঙ্গ : মহিলা	KJC1318559 ফটো উপলব্ধ
298 নাম : দীপ্যমান রায় পিতার নাম: নির্মল কুমার রায় বাড়ির নং : এন0122 বয়স : 20 লিঙ্গ : পুরুষ	ZMJ2738862 ফটো উপলব্ধ	299 নাম : রঞ্জিত রায় মায়ের নাম: দুর্লেশ্বরী রায় বাড়ির নং : n0091 বয়স : 45 লিঙ্গ : পুরুষ	CGT2422046 ফটো উপলব্ধ	300 নাম : নিলিমা রায় স্বামীর নাম: বিজয় কুমার রায় বাড়ির নং : n0098 বয়স : 56 লিঙ্গ : মহিলা	WB/03/017/129506 ফটো উপলব্ধ



বিধানসভা নির্বাচনক্ষেত্রের নং, নাম : 16-ময়নাগুড়ি  
ভাগ নং, নাম : 1-শহীদগড় (উত্তর পূর্বাংশ) ও বিবেকানন্দ পল্লী(পশ্চিমাংশ)

301 নাম : মন্দিরা রায় পিতার নাম: সঙ্কর মোহন রায় বাড়ির নং : এন0009 বয়স : 23 লিঙ্গ : মহিলা	ZMJ2482909 ফটো উপলব্ধ	302 নাম : রিপন রায় পিতার নাম: রাধা মোহন রায় বাড়ির নং : n0201 বয়স : 45 লিঙ্গ : পুরুষ	MRK2581635 ফটো উপলব্ধ	303 নাম : নিলিমা রায় স্বামীর নাম: সুভাষ চন্দ্র রায় বাড়ির নং : N000 বয়স : 47 লিঙ্গ : মহিলা	ZMJ1813633 ফটো উপলব্ধ
#2 304 নাম : মনোজ রায় পিতার নাম: প্রভাস চন্দ্র রায় বাড়ির নং : এন0425 বয়স : 54 লিঙ্গ : পুরুষ	ZMJ2316743 ফটো উপলব্ধ	305 নাম : মৃত্তিকা রায় পিতার নাম: মনোজ রায় বাড়ির নং : এন0425 বয়স : 20 লিঙ্গ : মহিলা	ZMJ2737997 ফটো উপলব্ধ	#2 306 নাম : সন্দীপন রায় পিতার নাম: ভূপেন্দ্র নাথ রায় বাড়ির নং : নং172 বয়স : 25 লিঙ্গ : পুরুষ	ZMJ2135564 ফটো উপলব্ধ
307 নাম : কমলিকা রায় স্বামীর নাম: বিদাই ওরাও বাড়ির নং : n0046 বয়স : 33 লিঙ্গ : মহিলা	ZMJ1710128 ফটো উপলব্ধ	308 নাম : তব্বী সরকার পিতার নাম: তাপশ সরকার বাড়ির নং : এন0069 বয়স : 21 লিঙ্গ : মহিলা	ZMJ2619328 ফটো উপলব্ধ	309 নাম : প্রফুল্ল রায় পিতার নাম: বিরেন্দ্র নাথ রায় বাড়ির নং : N0344 বয়স : 52 লিঙ্গ : পুরুষ	ZMJ1970698 ফটো উপলব্ধ
310 নাম : ঝুঙ্গা রায় পিতার নাম: শম্ভু রায় বাড়ির নং : এন0030 বয়স : 28 লিঙ্গ : মহিলা	ZMJ1964873 ফটো উপলব্ধ	311 নাম : বিপ্লব রায় পিতার নাম: অক্ষয় রায় বাড়ির নং : n0080 বয়স : 51 লিঙ্গ : পুরুষ	ZMJ2290005 ফটো উপলব্ধ	312 নাম : পায়েল রায় পিতার নাম: বিজয় কুমার রায় বাড়ির নং : N0152 বয়স : 27 লিঙ্গ : মহিলা	ZMJ2008084 ফটো উপলব্ধ
313 নাম : অশ্বিনী রায় পিতার নাম: লক্ষী কান্ত রায় বাড়ির নং : n0030 বয়স : 63 লিঙ্গ : পুরুষ	CGT1288067 ফটো উপলব্ধ	314 নাম : শুভজিত সেনগুপ্ত পিতার নাম: সঞ্জীব সেনগুপ্ত বাড়ির নং : এন0180 বয়স : 25 লিঙ্গ : পুরুষ	ZMJ2480366 ফটো উপলব্ধ	315 নাম : মনোরঞ্জন রায় পিতার নাম: নিত্যরঞ্জন রায় বাড়ির নং : n0019 বয়স : 50 লিঙ্গ : পুরুষ	CGT1286871 ফটো উপলব্ধ
316 নাম : প্রদীপ রঞ্জন রায় পিতার নাম: নিতা রঞ্জন রায় বাড়ির নং : n0019 বয়স : 45 লিঙ্গ : পুরুষ	CGT2176931 ফটো উপলব্ধ	317 নাম : চয়নিকা রায় পিতার নাম: মনোরঞ্জন রায় বাড়ির নং : এন0019 বয়স : 23 লিঙ্গ : মহিলা	ZMJ2448942 ফটো উপলব্ধ	318 নাম : রোহিনী রায় স্বামীর নাম: প্রফুল্ল চন্দ্র রায় বাড়ির নং : n0042 বয়স : 63 লিঙ্গ : মহিলা	WB/03/019/504495 ফটো উপলব্ধ
319 নাম : পিযুষ রায় পিতার নাম: অমিত রায় বাড়ির নং : এন0030 বয়স : 21 লিঙ্গ : পুরুষ	ZMJ2619336 ফটো উপলব্ধ	320 নাম : তপন সরকার পিতার নাম: প্রফুল্লচন্দ্র সরকার বাড়ির নং : n0069 বয়স : 57 লিঙ্গ : পুরুষ	WB/03/019/504755 ফটো উপলব্ধ	321 নাম : অঞ্জলী রায় স্বামীর নাম: অমিত রায় বাড়ির নং : n0030 বয়স : 43 লিঙ্গ : মহিলা	CGT2422657 ফটো উপলব্ধ
322 নাম : পুথা রায় পিতার নাম: প্রতাপ চন্দ্র রায় বাড়ির নং : ওয়ার্ড নং. 16 বয়স : 21 লিঙ্গ : মহিলা	ZMJ2619310 ফটো উপলব্ধ	323 নাম : পৌরী রায় স্বামীর নাম: তাপসরঞ্জন রায় বাড়ির নং : n0046 বয়স : 69 লিঙ্গ : মহিলা	ZMJ2790913 ফটো উপলব্ধ	324 নাম : চন্দ্র মোহন রায় পিতার নাম: উপেন্দ্রনাথ রায় বাড়ির নং : n0064 বয়স : 46 লিঙ্গ : পুরুষ	CGT1286319 ফটো উপলব্ধ
325 নাম : সারথী রায় স্বামীর নাম: মঙ্গলু রায় বাড়ির নং : n0065 বয়স : 36 লিঙ্গ : মহিলা	DNF2784940 ফটো উপলব্ধ	326 নাম : হরিমোহন রায় পিতার নাম: সদামোহন রায় বাড়ির নং : n0066 বয়স : 46 লিঙ্গ : পুরুষ	CGT1286459 ফটো উপলব্ধ	327 নাম : কৌশিক রায় পিতার নাম: উপেন্দ্রনাথ রায় বাড়ির নং : n0233 বয়স : 28 লিঙ্গ : পুরুষ	ZMJ1927904 ফটো উপলব্ধ
328 নাম : হেমলতা রায় স্বামীর নাম: সুভাষ চন্দ্র রায় বাড়ির নং : n0123 বয়স : 63 লিঙ্গ : মহিলা	ZMJ2288827 ফটো উপলব্ধ	329 নাম : রাকেশ রায় পিতার নাম: অরুণ রায় বাড়ির নং : N0110 বয়স : 30 লিঙ্গ : পুরুষ	ZMJ2008092 ফটো উপলব্ধ	330 নাম : অমিত রায় পিতার নাম: কেশব চন্দ্র রায় বাড়ির নং : এন0372 বয়স : 30 লিঙ্গ : পুরুষ	ZMJ1708791 ফটো উপলব্ধ



বিধানসভা নির্বাচনক্ষেত্রের নং, নাম : 16-ময়নাগুড়ি  
ভাগ নং, নাম : 1-শহীদগড় (উত্তর পূর্বাংশ) ও বিবেকানন্দ পল্লী(পশ্চিমাংশ)

331	WB/03/019/504324	ফটো উপলব্ধ	332	CGT2223790	ফটো উপলব্ধ	333	ZMJ1575489	ফটো উপলব্ধ
নাম : মলিনা রায় স্বামীর নাম: যশীচরণ রায় বাড়ির নং : n0014 বয়স : 68 লিঙ্গ : মহিলা			নাম : সৌদামিনী রায় স্বামীর নাম: স্বপন কুমার রায় বাড়ির নং : n0015 বয়স : 41 লিঙ্গ : মহিলা			নাম : গোকুল কুমার রায় পিতার নাম: বীরেন্দ্র নাথ রায় বাড়ির নং : n0243 বয়স : 55 লিঙ্গ : পুরুষ		
334	ZMJ2692689	ফটো উপলব্ধ	335	ZMJ1963990	ফটো উপলব্ধ	336	TJR0332163	ফটো উপলব্ধ
নাম : হৃতময় রায় পিতার নাম: গোকুল কুমার রায় বাড়ির নং : নং242 বয়স : 20 লিঙ্গ : পুরুষ			নাম : অলকা রায় স্বামীর নাম: হিতেশ রায় প্রধান বাড়ির নং : n0019 বয়স : 53 লিঙ্গ : মহিলা			নাম : পম্পা রায় স্বামীর নাম: দেবশীষ রায় বাড়ির নং : n0014 বয়স : 37 লিঙ্গ : মহিলা		
337	CGT2176923	ফটো উপলব্ধ	338	MFW2978450	ফটো উপলব্ধ	339	ZMJ1233766	ফটো উপলব্ধ
নাম : কম্পনা রায় স্বামীর নাম: মনোরঞ্জন রায় বাড়ির নং : n0019 বয়স : 43 লিঙ্গ : মহিলা			নাম : অলকা রায় (অধিকারী) স্বামীর নাম: কর্ণদেব রায় বাড়ির নং : এন0193 বয়স : 36 লিঙ্গ : মহিলা			নাম : টুস্পা রায় স্বামীর নাম: জ্যোতি রায় বাড়ির নং : N0042 বয়স : 34 লিঙ্গ : মহিলা		
340	WB/03/020/114405	ফটো উপলব্ধ	341	ZMJ2377802	ফটো উপলব্ধ	342	ZMJ2388841	ফটো উপলব্ধ
নাম : তুলসী রায় স্বামীর নাম: সুশীল রায় বাড়ির নং : n0188 বয়স : 73 লিঙ্গ : মহিলা			নাম : দীপজ্যোতি রায় পিতার নাম: বিপ্লাব রায় বাড়ির নং : N0080 বয়স : 24 লিঙ্গ : পুরুষ			নাম : দীপসিতা রায় প্রধান পিতার নাম: হিতেশ রায় প্রধান বাড়ির নং : N0019 বয়স : 25 লিঙ্গ : মহিলা		
343	CGT2726503	ফটো উপলব্ধ	344	ZMJ1813690	ফটো উপলব্ধ	345	WB/03/019/504266	ফটো উপলব্ধ
নাম : মনো রায় স্বামীর নাম: নিরোজ কুমার রায় বাড়ির নং : n0188 বয়স : 41 লিঙ্গ : মহিলা			নাম : দিপীকা রায় স্বামীর নাম: অমল রায় বাড়ির নং : n0124 বয়স : 37 লিঙ্গ : মহিলা			নাম : মায়া রায় স্বামীর নাম: অশ্বিনী রায় বাড়ির নং : n0030 বয়স : 56 লিঙ্গ : মহিলা		
346	WB/03/019/504265	ফটো উপলব্ধ	347	WB/03/019/504505	ফটো উপলব্ধ	348	WB/03/019/504050	ফটো উপলব্ধ
নাম : পার্বতী রায় স্বামীর নাম: শিপকান্ত রায় বাড়ির নং : n0030 বয়স : 57 লিঙ্গ : মহিলা			নাম : হরিদাস রায় পিতার নাম: ভবেন্দ্রনাথ রায় বাড়ির নং : n0041 বয়স : 61 লিঙ্গ : পুরুষ			নাম : প্রফুল্ল চন্দ্র রায় পিতার নাম: দীপেন্দ্র নাথ রায় বাড়ির নং : n0042 বয়স : 76 লিঙ্গ : পুরুষ		
349	ZMJ1387323	ফটো উপলব্ধ	350	CGT2422020	ফটো উপলব্ধ	351	WB/03/019/504494	ফটো উপলব্ধ
নাম : জ্যোতি রায় পিতার নাম: প্রফুল্ল চন্দ্র রায় বাড়ির নং : n0042 বয়স : 33 লিঙ্গ : পুরুষ			নাম : দ্বৈপায়ন রায় পিতার নাম: তাপস রঞ্জন রায় বাড়ির নং : n0046 বয়স : 44 লিঙ্গ : পুরুষ			নাম : দীনবাল্য রায় স্বামীর নাম: উপেন রায় বাড়ির নং : n0064 বয়স : 71 লিঙ্গ : মহিলা		
352	ZMJ2299592	ফটো উপলব্ধ	353	CGT2177186	ফটো উপলব্ধ	354	ZMJ2732964	ফটো উপলব্ধ
নাম : সবিতা রায় স্বামীর নাম: রঞ্জিত রায় বাড়ির নং : n0228 বয়স : 57 লিঙ্গ : মহিলা			নাম : অঞ্জলী সরকার স্বামীর নাম: তপন সরকার বাড়ির নং : n0069 বয়স : 42 লিঙ্গ : মহিলা			নাম : বিনোদিনী রায় স্বামীর নাম: নিত্যরঞ্জন রায় বাড়ির নং : n0019 বয়স : 67 লিঙ্গ : মহিলা		
355	ZMJ2385227	ফটো উপলব্ধ	356	CGT1327964	ফটো উপলব্ধ	357	CGT2223709	ফটো উপলব্ধ
নাম : শ্যামলী রায় পিতার নাম: চন্দ্র মোহন রায় বাড়ির নং : N0064 বয়স : 24 লিঙ্গ : মহিলা			নাম : দুফুরীবালা রায় স্বামীর নাম: যতীন রায় বাড়ির নং : n0065 বয়স : 76 লিঙ্গ : মহিলা			নাম : মঙ্গলু রায় স্বামীর নাম: দুফুরী রায় বাড়ির নং : n0065 বয়স : 42 লিঙ্গ : পুরুষ		
358	ZMJ1813716	ফটো উপলব্ধ	359	ZMJ1710136	ফটো উপলব্ধ	360	CGT2223717	ফটো উপলব্ধ
নাম : সুনিতী বালু রায় স্বামীর নাম: বিনয়কান্ত রায় বাড়ির নং : n0041 বয়স : 70 লিঙ্গ : মহিলা			নাম : পার্থ রায় পিতার নাম: গৌরী শঙ্কর রায় বাড়ির নং : n0118 বয়স : 31 লিঙ্গ : পুরুষ			নাম : পূর্ণিমা রায় পিতার নাম: সদামোহন রায় বাড়ির নং : n0066 বয়স : 44 লিঙ্গ : মহিলা		

বিধানসভা নির্বাচনক্ষেত্রের নং, নাম : 16-ময়নাগুড়ি  
ভাগ নং, নাম : 1-শহীদগড় (উত্তর পূর্বাংশ) ও বিবেকানন্দ পল্লী(পশ্চিমাংশ)

361 নাম : ভগবতী রায় স্বামীর নাম: অরুণ চন্দ্র রায় বাড়ির নং : n0110 বয়স : 52 লিঙ্গ : মহিলা	WB/03/017/150296	362 নাম : রিম্পা রায় পিতার নাম: বিজয় কুমার রায় বাড়ির নং : n0099 বয়স : 33 লিঙ্গ : মহিলা	ZMJ1576792	363 নাম : প্রতাপ চন্দ্র রায় পিতার নাম: হরেন্দ্র নাথ রায় বাড়ির নং : ওয়ার্ড নং 16 বয়স : 59 লিঙ্গ : পুরুষ	CGT2656668
364 নাম : সুবর্ণা রায় পিতার নাম: নিবারন রায় বাড়ির নং : এন0227 বয়স : 30 লিঙ্গ : মহিলা	ZMJ1810951	365 নাম : ববি রায় স্বামীর নাম: শঙ্কর মোহন রায় বাড়ির নং : n0009 বয়স : 46 লিঙ্গ : মহিলা	HJK1491141	366 নাম : কল্যাণী রায় স্বামীর নাম: কেশব চন্দ্র রায় বাড়ির নং : এন0256 বয়স : 63 লিঙ্গ : মহিলা	ZMJ2283331
367 নাম : প্রতিভা রায় স্বামীর নাম: উপেন্দ্র নাথ রায় বাড়ির নং : n0192 বয়স : 64 লিঙ্গ : মহিলা	ZMJ2280253	368 নাম : উপেন্দ্রনাথ রায় পিতার নাম: ফুলচাঁদ রায় বাড়ির নং : এন0192 বয়স : 62 লিঙ্গ : পুরুষ	WB/03/015/498609	369 নাম : দীপেন্দ্রনাথ রায় পিতার নাম: রাধামোহন রায় বাড়ির নং : n0199 বয়স : 53 লিঙ্গ : পুরুষ	WB/03/017/195200
370 নাম : ইন্দ্রনীল রায় পিতার নাম: দীপেন্দ্র নাথ রায় বাড়ির নং : এন0199 বয়স : 20 লিঙ্গ : পুরুষ	ZMJ2669745	371 নাম : জয়ন্তী বর্মন রায় স্বামীর নাম: কল্যাণ কুমার রায় বাড়ির নং : N000 বয়স : 48 লিঙ্গ : মহিলা	JLG3176799	372 নাম : মানিক রায় পিতার নাম: হরি মোহন রায় বাড়ির নং : এন0066 বয়স : 23 লিঙ্গ : পুরুষ	ZMJ2444628
373 নাম : অমল রায় পিতার নাম: বীরেন্দ্রনাথ রায় বাড়ির নং : n0124 বয়স : 49 লিঙ্গ : পুরুষ	ZMJ2363737	374 নাম : ব্রততী রায় পিতার নাম: কল্যাণ কুমার রায় বাড়ির নং : N000 বয়স : 26 লিঙ্গ : মহিলা	ZMJ2101327	375 নাম : দেবশীষ রায় পিতার নাম: যশী চরন রায় বাড়ির নং : n0014 বয়স : 39 লিঙ্গ : পুরুষ	CGT2422665
376 নাম : গীতা রায় স্বামীর নাম: শিশুদেব রায় বাড়ির নং : n0181 বয়স : 41 লিঙ্গ : মহিলা	CGT2657112	377 নাম : কল্যাণ কুমার রায় পিতার নাম: হরেন্দ্র নাথ রায় বাড়ির নং : N000 বয়স : 61 লিঙ্গ : পুরুষ	ZMJ1575521	378 নাম : রিম্পা রায় পিতার নাম: কল্যাণ কুমার রায় বাড়ির নং : বিবেকানন্দ পল্লি বয়স : 20 লিঙ্গ : মহিলা	ZMJ2735439
379 নাম : সান্ত্বনা রায় পিতার নাম: যতীন রায় বাড়ির নং : n0065 বয়স : 39 লিঙ্গ : মহিলা	CGT2651255	380 নাম : সবিতা লক্ষর প্রামাণিক স্বামীর নাম: বাসুদেব লক্ষর বাড়ির নং : ওয়ার্ড নং 16 বয়স : 50 লিঙ্গ : মহিলা	CGT2511616	381 নাম : ছিনিবাস সরকার পিতার নাম: চন্দ্র মোহন সরকার বাড়ির নং : এন0123 বয়স : 43 লিঙ্গ : পুরুষ	URB9878273
382 নাম : অনিতা রায় স্বামীর নাম: হরিমোহন রায় বাড়ির নং : n0066 বয়স : 42 লিঙ্গ : মহিলা	CGT2223774	383 নাম : ভুবন রায় পিতার নাম: চন্দ্রকান্ত রায় বাড়ির নং : n0066 বয়স : 33 লিঙ্গ : পুরুষ	ZMJ1710045	384 নাম : আশীষ সরকার পিতার নাম: তপন সরকার বাড়ির নং : এন0069 বয়স : 23 লিঙ্গ : পুরুষ	ZMJ2460210
385 নাম : বাসন্তী রায় পিতার নাম: সুশীল রায় বাড়ির নং : n0180 বয়স : 44 লিঙ্গ : মহিলা	ZMJ1908664	386 নাম : দুর্লেশ্বরী রায় স্বামীর নাম: ভবেন্দ্রনাথ রায় বাড়ির নং : n0041 বয়স : 86 লিঙ্গ : মহিলা	ZMJ2290666	387 নাম : কল্পিতা দত্ত সরকার স্বামীর নাম: মুণাল সরকার বাড়ির নং : n0019 বয়স : 40 লিঙ্গ : মহিলা	CGT2421915
388 নাম : বধবালা রায় স্বামীর নাম: চন্দ্রমোহন রায় বাড়ির নং : n0064 বয়স : 51 লিঙ্গ : মহিলা	CGT2651313	389 নাম : সুধমা তন্ত্র (রায়) স্বামীর নাম: চন্দন রায় বাড়ির নং : n0064 বয়স : 31 লিঙ্গ : মহিলা	ZMJ1710094	390 নাম : মানসী রায় স্বামীর নাম: দীপেন্দ্র নাথ রায় বাড়ির নং : n0197 বয়স : 45 লিঙ্গ : মহিলা	MRK1489681

বিধানসভা নির্বাচনক্ষেত্রের নং, নাম : 16-ময়নাগুড়ি  
ভাগ নং, নাম : 1-শহীদগড় (উত্তর পূর্বাংশ) ও বিবেকানন্দ পল্লী(পশ্চিমাংশ)

391	ZMJ2377588	392	ZMJ2135481	393	ZMJ1284801
নাম : বিবেক রায় পিতার নাম: খেম চরণ রায় বাড়ির নং : N0193 বয়স : 24 লিঙ্গ : পুরুষ	ফটো উপলব্ধ	নাম : সাগরিকা রায় পিতার নাম: সুভাষ চন্দ্র রায় বাড়ির নং : N0035 বয়স : 25 লিঙ্গ : মহিলা	ফটো উপলব্ধ	নাম : জয়শঙ্কর রায় পিতার নাম: রঞ্জিত রায় বাড়ির নং : n0227 বয়স : 35 লিঙ্গ : পুরুষ	ফটো উপলব্ধ
394	CGT2423523	395	WB/03/019/504276	396	CGT1286053
নাম : মিঠু রায় স্বামীর নাম: বিপ্লব রায় বাড়ির নং : n0170 বয়স : 55 লিঙ্গ : মহিলা	ফটো উপলব্ধ	নাম : তাপস সরকার পিতার নাম: প্রফুল্ল কুমার সরকার বাড়ির নং : n0069 বয়স : 52 লিঙ্গ : পুরুষ	ফটো উপলব্ধ	নাম : সৌম্যব্রত অধিকারী পিতার নাম: গৌর অধিকারী বাড়ির নং : n0054 বয়স : 44 লিঙ্গ : পুরুষ	ফটো উপলব্ধ
397	JLG3604782	398	CGT2650877	399	ZMJ2363497
নাম : কেশব চন্দ্র রায় পিতার নাম: পূর্ণ চন্দ্র রায় বাড়ির নং : এন0372 বয়স : 74 লিঙ্গ : পুরুষ	ফটো উপলব্ধ	নাম : তাপস রায় পিতার নাম: শিবকান্ত রায় বাড়ির নং : n0030 বয়স : 39 লিঙ্গ : পুরুষ	ফটো উপলব্ধ	নাম : উষা রায় স্বামীর নাম: গোবুল রায় বাড়ির নং : n0242 বয়স : 53 লিঙ্গ : মহিলা	ফটো উপলব্ধ
400	ZMJ1710003	401	WB/03/019/504482	402	ZMJ2733079
নাম : অংশুমান রায় পিতার নাম: যশীচরণ রায় বাড়ির নং : n0014 বয়স : 30 লিঙ্গ : পুরুষ	ফটো উপলব্ধ	নাম : রাজেবালা রায় স্বামীর নাম: চিত্তরঞ্জন রায় বাড়ির নং : n0018 বয়স : 68 লিঙ্গ : মহিলা	ফটো উপলব্ধ	নাম : নিত্য রঞ্জন রায় পিতার নাম: যোগা রায় বাড়ির নং : n0019 বয়স : 73 লিঙ্গ : পুরুষ	ফটো উপলব্ধ
403	ZMJ2008142	404	ZMJ1708866	405	ZMJ1813625
নাম : ঈশ্বিনা রায় পিতার নাম: বিপ্লব রায় বাড়ির নং : N0132 বয়স : 27 লিঙ্গ : মহিলা	ফটো উপলব্ধ	নাম : ক্ষেমচরণ রায় পিতার নাম: পঞ্চানন রায় বাড়ির নং : n0193 বয়স : 56 লিঙ্গ : পুরুষ	ফটো উপলব্ধ	নাম : সুভাষ চন্দ্র রায় পিতার নাম: সনকান্ত রায় বাড়ির নং : N000 বয়স : 57 লিঙ্গ : পুরুষ	ফটো উপলব্ধ
406	ZMJ2293777	407	WB/03/019/504769	408	ZMJ2300051
নাম : সৌমেন্দ্র নাথ রায় পিতার নাম: জয়কানন্ত রায় বাড়ির নং : n0009 বয়স : 54 লিঙ্গ : পুরুষ	ফটো উপলব্ধ	নাম : অমিত রায় পিতার নাম: লক্ষীকান্ত রায় বাড়ির নং : n0030 বয়স : 57 লিঙ্গ : পুরুষ	ফটো উপলব্ধ	নাম : রঞ্জিত রায় পিতার নাম: দয়ামন রায় বাড়ির নং : n0226 বয়স : 61 লিঙ্গ : পুরুষ	ফটো উপলব্ধ
409	CGT2421949	410	ZMJ1576834	411	ZMJ1169739
নাম : রীতা রায় স্বামীর নাম: উত্তরা রায় বাড়ির নং : n0041 বয়স : 48 লিঙ্গ : মহিলা	ফটো উপলব্ধ	নাম : নমিতা রায় স্বামীর নাম: হরি দাস রায় বাড়ির নং : n0041 বয়স : 41 লিঙ্গ : মহিলা	ফটো উপলব্ধ	নাম : চন্দন রায় পিতার নাম: চিতাপু রায় বাড়ির নং : n0064 বয়স : 38 লিঙ্গ : পুরুষ	ফটো উপলব্ধ
412	ZMJ1284900	413	WB/03/019/507188	414	GTM1578971
নাম : নিরোজ কুমার রায় পিতার নাম: বর্মদেব রায় বাড়ির নং : n0187 বয়স : 40 লিঙ্গ : পুরুষ	ফটো উপলব্ধ	নাম : বিপ্লব রায় পিতার নাম: বিমল রায় বাড়ির নং : n0132 বয়স : 64 লিঙ্গ : পুরুষ	ফটো উপলব্ধ	নাম : পপি রায় বর্মন স্বামীর নাম: অতুল চন্দ্র বর্মন বাড়ির নং : n0214 বয়স : 28 লিঙ্গ : মহিলা	ফটো উপলব্ধ
415	ZMJ2555746	416	NGW1521590	417	WB/03/019/366247
নাম : সুব্রত বর্মন পিতার নাম: অতুল চন্দ্র বর্মন বাড়ির নং : এন0২১৪ বয়স : 22 লিঙ্গ : পুরুষ	ফটো উপলব্ধ	নাম : সীমা রায়(সুত্রধর) স্বামীর নাম: বিশুজিৎ রায় বাড়ির নং : N0069 বয়স : 32 লিঙ্গ : মহিলা	ফটো উপলব্ধ	নাম : মামনি রাহা(সরকার) স্বামীর নাম: মনোতোষ সরকার বাড়ির নং : এন000 বয়স : 58 লিঙ্গ : মহিলা	ফটো উপলব্ধ
418	ZMJ1355015	419	ZMJ2008126	420	ZMJ1287994
নাম : বাসুদেব লঙ্কর পিতার নাম: মানিক চন্দ্র লঙ্কর বাড়ির নং : ফু বয়স : 53 লিঙ্গ : পুরুষ	ফটো উপলব্ধ	নাম : শঙ্কর লোহার পিতার নাম: রাজু লোহার বাড়ির নং : N0152 বয়স : 27 লিঙ্গ : পুরুষ	ফটো উপলব্ধ	নাম : কল্যাণী সুত্রধর কর স্বামীর নাম: রাজু কর বাড়ির নং : N0031 বয়স : 36 লিঙ্গ : মহিলা	ফটো উপলব্ধ

বিধানসভা নির্বাচনক্ষেত্রের নং, নাম : 16-ময়নাগড়  
ভাগ নং, নাম : 1-শহীদগড় (উত্তর পূর্বাংশ) ও বিবেকানন্দ পল্লী(পশ্চিমাংশ)

421 নাম : সৌভিক সরকার পিতার নাম: জীবন সরকার বাড়ির নং : n0056 বয়স : 38 লিঙ্গ : পুরুষ	CGT2507135 ফটো উপলব্ধ	422 নাম : সোমা সরকার পিতার নাম: অনিল সরকার বাড়ির নং : n0048 বয়স : 36 লিঙ্গ : মহিলা	ZMJ1169713 ফটো উপলব্ধ	423 নাম : অনিল সরকার পিতার নাম: দুর্লভ সরকার বাড়ির নং : n0048 বয়স : 71 লিঙ্গ : পুরুষ	WB/03/019/504086 ফটো উপলব্ধ
424 নাম : বিজয় কুমার রায় পিতার নাম: উমানন্দ রায় বাড়ির নং : n0152 বয়স : 61 লিঙ্গ : পুরুষ	CGT2422731 ফটো উপলব্ধ	425 নাম : ঋতুপর্ণা অধিকারী সরকার স্বামীর নাম: শান্তনু সরকার বাড়ির নং : n0152 বয়স : 42 লিঙ্গ : মহিলা	CGT2176220 ফটো উপলব্ধ	426 নাম : দীপক সরকার পিতার নাম: হরি সরকার বাড়ির নং : এন0152 বয়স : 39 লিঙ্গ : পুরুষ	CGT2509008 ফটো উপলব্ধ
427 নাম : নয়নতারা সরকার স্বামীর নাম: হরিলাল সরকার বাড়ির নং : এন0152 বয়স : 68 লিঙ্গ : মহিলা	WB/03/019/516513 ফটো উপলব্ধ	428 নাম : সুবীর সরকার পিতার নাম: সুনীল কুমার সরকার বাড়ির নং : নং115 বয়স : 25 লিঙ্গ : পুরুষ	ZMJ2135507 ফটো উপলব্ধ	429 নাম : রজত সরকার পিতার নাম: সুনীল কুমার সরকার বাড়ির নং : n0115 বয়স : 29 লিঙ্গ : পুরুষ	ZMJ1908656 ফটো উপলব্ধ
430 নাম : মিতা পাল স্বামীর নাম: রঞ্জিত পাল বাড়ির নং : এন0000 বয়স : 57 লিঙ্গ : মহিলা	ZMJ2283034 ফটো উপলব্ধ	431 নাম : সুনীল কুমার সরকার পিতার নাম: যতীন্দ্র চন্দ্র সরকার বাড়ির নং : n0115 বয়স : 76 লিঙ্গ : পুরুষ	CGT2726495 ফটো উপলব্ধ	432 নাম : দেবদুলাল সরকার পিতার নাম: হিমাংশু মোহন সরকার বাড়ির নং : n0082 বয়স : 61 লিঙ্গ : পুরুষ	WB/03/019/504673 ফটো উপলব্ধ
433 নাম : গীতাজুলি সরকার পিতার নাম: সিদ্ধার্থ সরকার বাড়ির নং : এন0145 বয়স : 23 লিঙ্গ : মহিলা	ZMJ2468304 ফটো উপলব্ধ	434 নাম : প্রসূতি সরকার পিতার নাম: গৌরাজ সরকার বাড়ির নং : এন0189 বয়স : 21 লিঙ্গ : মহিলা	ZMJ2647782 ফটো উপলব্ধ	Q 435 নাম : স্বপন সরকার পিতার নাম: ননীশেখর সরকার বাড়ির নং : বয়স : 65 লিঙ্গ : পুরুষ	ZMJ1710177 ফটো উপলব্ধ
436 নাম : তপস্বী সরকার স্বামীর নাম: সিদ্ধার্থ সরকার বাড়ির নং : n0146 বয়স : 49 লিঙ্গ : মহিলা	ZMJ1813732 ফটো উপলব্ধ	437 নাম : কৌস্তভ পাল পিতার নাম: রঞ্জিত পাল বাড়ির নং : এন0000 বয়স : 30 লিঙ্গ : পুরুষ	ZMJ1708874 ফটো উপলব্ধ	438 নাম : আশানন্দ সরকার পিতার নাম: গৌরাজ সরকার বাড়ির নং : n0178 বয়স : 42 লিঙ্গ : পুরুষ	JLG3430600 ফটো উপলব্ধ
439 নাম : নিশিতা সরকার পিতার নাম: খগেন্দ্র চন্দ্র সরকার বাড়ির নং : n0100 বয়স : 26 লিঙ্গ : মহিলা	ZMJ2101376 ফটো উপলব্ধ	440 নাম : গীতা ধর(সরকার) স্বামীর নাম: নবীন সরকার বাড়ির নং : n0038 বয়স : 48 লিঙ্গ : মহিলা	CGT2656452 ফটো উপলব্ধ	441 নাম : সৈকত সরকার পিতার নাম: মনোতোষ সরকার বাড়ির নং : এন000 বয়স : 32 লিঙ্গ : পুরুষ	ZMJ1522630 ফটো উপলব্ধ
442 নাম : সুকন্যা সরকার স্বামীর নাম: মুন্যয় দেব বাড়ির নং : এন0000 বয়স : 32 লিঙ্গ : মহিলা	ZMJ1488337 ফটো উপলব্ধ	443 নাম : দীপালী সরকার স্বামীর নাম: গৌরাজ সরকার বাড়ির নং : n0189 বয়স : 46 লিঙ্গ : মহিলা	ZMJ1710862 ফটো উপলব্ধ	444 নাম : বেলা সরকার স্বামীর নাম: সুনীল কুমার সরকার বাড়ির নং : n0081 বয়স : 59 লিঙ্গ : মহিলা	ZMJ2364719 ফটো উপলব্ধ
445 নাম : মিলি সরকার পিতার নাম: হিমাংশু সরকার বাড়ির নং : n0082 বয়স : 51 লিঙ্গ : মহিলা	CGT2507374 ফটো উপলব্ধ	446 নাম : বৃন্দা বসু অধিকারী (সরকার) স্বামীর নাম: রবি সরকার বাড়ির নং : n0083 বয়স : 52 লিঙ্গ : মহিলা	WB/03/019/504796 ফটো উপলব্ধ	447 নাম : প্রদীপ চন্দ্র সরকার পিতার নাম: সুশীল সরকার বাড়ির নং : এন0426 বয়স : 41 লিঙ্গ : পুরুষ	CGT2370849 ফটো উপলব্ধ
448 নাম : নবীন সরকার পিতার নাম: মনীন্দ্র নাথ সরকার বাড়ির নং : n0038 বয়স : 57 লিঙ্গ : পুরুষ	ZMJ2288306 ফটো উপলব্ধ	449 নাম : প্রবীন সরকার পিতার নাম: গৌরাজ সরকার বাড়ির নং : n0189 বয়স : 27 লিঙ্গ : পুরুষ	ZMJ2043669 ফটো উপলব্ধ	450 নাম : তপন সরকার পিতার নাম: অমর সরকার বাড়ির নং : n0225 বয়স : 34 লিঙ্গ : পুরুষ	ZMJ1709211 ফটো উপলব্ধ



বিধানসভা নির্বাচনক্ষেত্রের নং, নাম : 16-ময়নাগুড়ি  
ভাগ নং, নাম : 1-শহীদগড় (উত্তর পূর্বাংশ) ও বিবেকানন্দ পল্লী(পশ্চিমাংশ)

451 নাম : জীবন সরকার পিতার নাম: জগবন্ধু সরকার বাড়ির নং : ওয়ার্ড নং. 16 বয়স : 66 লিঙ্গ : পুরুষ	ZMJ2722932 ফটো উপলব্ধ	452 নাম : কুশিকান্ত সরকার পিতার নাম: অবিনাশ সরকার বাড়ির নং : n0049 বয়স : 67 লিঙ্গ : পুরুষ	WB/03/019/504257 ফটো উপলব্ধ	453 নাম : যুথিকা সরকার স্বামীর নাম: ঈশ্বর সরকার বাড়ির নং : n0036 বয়স : 58 লিঙ্গ : মহিলা	CGT0876086 ফটো উপলব্ধ
454 নাম : প্রত্যয় সরকার পিতার নাম: পার্থ সরকার বাড়ির নং : N000 বয়স : 25 লিঙ্গ : পুরুষ	ZMJ2135671 ফটো উপলব্ধ	455 নাম : ঈশ্বর সরকার পিতার নাম: হরিদাস সরকার বাড়ির নং : n0036 বয়স : 62 লিঙ্গ : পুরুষ	CGT0876078 ফটো উপলব্ধ	456 নাম : গৌরাজ সরকার পিতার নাম: মহেন্দ্র চন্দ্র সরকার বাড়ির নং : এন0189 বয়স : 52 লিঙ্গ : পুরুষ	ZMJ2480465 ফটো উপলব্ধ
457 নাম : দিপালী রানী সরকার স্বামীর নাম: খগেন্দ্র চন্দ্র সরকার বাড়ির নং : n0101 বয়স : 54 লিঙ্গ : মহিলা	CGT2507564 ফটো উপলব্ধ	458 নাম : ভারতী সরকার স্বামীর নাম: অনিল সরকার বাড়ির নং : n0048 বয়স : 56 লিঙ্গ : মহিলা	WB/03/019/504689 ফটো উপলব্ধ	459 নাম : ললিতা রায় পিতার নাম: নরেন্দ্র নাথ রায় বাড়ির নং : এন036 বয়স : 35 লিঙ্গ : মহিলা	MRK3243771 ফটো উপলব্ধ
460 নাম : পমালিকা সরকার পিতার নাম: কুশিনাথ সরকার বাড়ির নং : n0049 বয়স : 35 লিঙ্গ : মহিলা	ZMJ1285774 ফটো উপলব্ধ	461 নাম : ভারতী সরকার স্বামীর নাম: কুশিকান্ত সরকার বাড়ির নং : n0049 বয়স : 53 লিঙ্গ : মহিলা	WB/02/016/003346 ফটো উপলব্ধ	462 নাম : অনিবার্ন সরকার পিতার নাম: ক্ষিতিশ সরকার বাড়ির নং : n0056 বয়স : 31 লিঙ্গ : পুরুষ	ZMJ1709997 ফটো উপলব্ধ
463 নাম : অনিতা সরকার স্বামীর নাম: জীবন সরকার বাড়ির নং : ওয়ার্ড নং. 16 বয়স : 62 লিঙ্গ : মহিলা	ZMJ2722916 ফটো উপলব্ধ	464 নাম : সমীর সরকার পিতার নাম: মনতোষ সরকার বাড়ির নং : এন000 বয়স : 35 লিঙ্গ : পুরুষ	ZMJ1359736 ফটো উপলব্ধ	465 নাম : মুনাল সরকার পিতার নাম: মনীন্দ্র নাথ সরকার বাড়ির নং : n0038 বয়স : 52 লিঙ্গ : পুরুষ	ZMJ2565810 ফটো উপলব্ধ
466 নাম : খগেন্দ্র চন্দ্র সরকার পিতার নাম: প্রাণনাথ সরকার বাড়ির নং : n0100 বয়স : 66 লিঙ্গ : পুরুষ	CGT2507465 ফটো উপলব্ধ	467 নাম : সুমন সরকার পিতার নাম: স্বপন কুমার সরকার বাড়ির নং : n0106 বয়স : 41 লিঙ্গ : পুরুষ	CGT2422244 ফটো উপলব্ধ	468 নাম : ধীমান সরকার পিতার নাম: তপন সরকার বাড়ির নং : n0121 বয়স : 42 লিঙ্গ : পুরুষ	CGT2650828 ফটো উপলব্ধ
469 নাম : ইমান কুমার সরকার পিতার নাম: স্বপন কুমার সরকার বাড়ির নং : n0005 বয়স : 39 লিঙ্গ : পুরুষ	CGT2651099 ফটো উপলব্ধ	470 নাম : আরতি সরকার স্বামীর নাম: সুভাষ সরকার বাড়ির নং : এন0195 বয়স : 36 লিঙ্গ : মহিলা	ZMJ2638583 ফটো উপলব্ধ	471 নাম : দীপ্তি দেবী সরকার স্বামীর নাম: তপন কুমার সরকার বাড়ির নং : n0056 বয়স : 67 লিঙ্গ : মহিলা	WB/03/019/522259 ফটো উপলব্ধ
472 নাম : উজ্জলকুমার সেন পিতার নাম: অনতোষ সেন বাড়ির নং : n0005 বয়স : 56 লিঙ্গ : পুরুষ	WB/03/019/504097 ফটো উপলব্ধ	473 নাম : লতারানী সরকার স্বামীর নাম: স্বপন সরকার বাড়ির নং : n0005 বয়স : 59 লিঙ্গ : মহিলা	CGT2651354 ফটো উপলব্ধ	474 নাম : রিদম সেন পিতার নাম: উজ্জল কুমার সেন বাড়ির নং : এন0005 বয়স : 24 লিঙ্গ : পুরুষ	ZMJ2468098 ফটো উপলব্ধ
475 নাম : মনিকা সরকার স্বামীর নাম: তপন সরকার বাড়ির নং : n0224 বয়স : 32 লিঙ্গ : মহিলা	ZMJ1709203 ফটো উপলব্ধ	476 নাম : কৌশিক সরকার পিতার নাম: ক্ষিতীশ সরকার বাড়ির নং : n0056 বয়স : 38 লিঙ্গ : পুরুষ	CGT2656361 ফটো উপলব্ধ	477 নাম : সিদ্ধার্থ সরকার পিতার নাম: অমল চন্দ্র সরকার বাড়ির নং : n0145 বয়স : 57 লিঙ্গ : পুরুষ	ZMJ1813724 ফটো উপলব্ধ
478 নাম : অদিত কুমার সরকার পিতার নাম: খগেন্দ্র চন্দ্র সরকার বাড়ির নং : এন0100 বয়স : 22 লিঙ্গ : পুরুষ	ZMJ2567816 ফটো উপলব্ধ	479 নাম : প্রনিমা সরকার স্বামীর নাম: দীপক সরকার বাড়ির নং : এন0152 বয়স : 29 লিঙ্গ : মহিলা	ZMJ2009132 ফটো উপলব্ধ	480 নাম : দিশ্টি সরকার স্বামীর নাম: সিদ্ধিনাথ সরকার বাড়ির নং : n0026 বয়স : 62 লিঙ্গ : মহিলা	ZMJ2658078 ফটো উপলব্ধ

বিধানসভা নির্বাচনক্ষেত্রের নং, নাম : 16-ময়নাগুড়ি  
ভাগ নং, নাম : 1-শহীদগড় (উত্তর পূর্বাংশ) ও বিবেকানন্দ পল্লী(পশ্চিমাংশ)

481	ZMJ2721496	482	ZMJ1576776	483	ZMJ1908706
নাম : রবি সরকার পিতার নাম: স্বদেশরঞ্জন সরকার বাড়ির নং : n0083 বয়স : 55 লিঙ্গ : পুরুষ	ফটো উপলব্ধ	নাম : রাজ সরকার পিতার নাম: রবি সরকার বাড়ির নং : n0083 বয়স : 31 লিঙ্গ : পুরুষ	ফটো উপলব্ধ	নাম : প্রীতিলতা সরকার পিতার নাম: খগেন্দ্র চন্দ্র সরকার বাড়ির নং : n0100 বয়স : 28 লিঙ্গ : মহিলা	ফটো উপলব্ধ
484	CGT2650810	485	MRK1365451	486	ZMJ2658086
নাম : জয়িতা সরকার পিতার নাম: তপন কুমার সরকার বাড়ির নং : n0056 বয়স : 39 লিঙ্গ : মহিলা	ফটো উপলব্ধ	নাম : রোমি সেন স্বামীর নাম: উজ্জল সেন বাড়ির নং : n0005 বয়স : 45 লিঙ্গ : মহিলা	ফটো উপলব্ধ	নাম : সিদ্ধিনাথ সরকার পিতার নাম: চুনীলাল সরকার বাড়ির নং : n0026 বয়স : 73 লিঙ্গ : পুরুষ	ফটো উপলব্ধ
487	ZMJ1813658	488	CGT1327600	489	CGT1328970
নাম : রাজু লোহার পিতার নাম: জহুরন লোহার বাড়ির নং : n0152 বয়স : 56 লিঙ্গ : পুরুষ	ফটো উপলব্ধ	নাম : পারমিতা সরকার স্বামীর নাম: পার্থ সরকার বাড়ির নং : n0083 বয়স : 43 লিঙ্গ : মহিলা	ফটো উপলব্ধ	নাম : পার্থ সরকার পিতার নাম: স্বদেশ চন্দ্র সরকার বাড়ির নং : n0083 বয়স : 47 লিঙ্গ : পুরুষ	ফটো উপলব্ধ
490	CGT2512036	491	WB/03/019/504392	492	WB/03/019/504112
নাম : দেবাজনা সরকার (মুখার্জী) স্বামীর নাম: সুমন সরকার বাড়ির নং : n0131 বয়স : 40 লিঙ্গ : মহিলা	ফটো উপলব্ধ	নাম : পার্বতী সাহা স্বামীর নাম: সুমন্ত সাহা বাড়ির নং : n0085 বয়স : 66 লিঙ্গ : মহিলা	ফটো উপলব্ধ	নাম : গৌতম সাহা পিতার নাম: সুমন্ত সাহা বাড়ির নং : n0085 বয়স : 50 লিঙ্গ : পুরুষ	ফটো উপলব্ধ
493	ZMJ2669539	494	ZMJ1285691	495	CGT2726222
নাম : সানি সাহা পিতার নাম: গৌতম সাহা বাড়ির নং : এন0085 বয়স : 20 লিঙ্গ : পুরুষ	ফটো উপলব্ধ	নাম : পিয়ালী সাহা পিতার নাম: স্বদেশ সাহা বাড়ির নং : n0094 বয়স : 35 লিঙ্গ : মহিলা	ফটো উপলব্ধ	নাম : রীনা সাহা স্বামীর নাম: গৌতম সাহা বাড়ির নং : 71 বয়স : 43 লিঙ্গ : মহিলা	ফটো উপলব্ধ
496	WB/03/019/504283	497	WB/03/019/504490	498	WB/03/019/504837
নাম : নির্মলচন্দ্র সাহা পিতার নাম: নীরেশ চন্দ্র সাহা বাড়ির নং : n0028 বয়স : 67 লিঙ্গ : পুরুষ	ফটো উপলব্ধ	নাম : শ্যামাপদ সাহা পিতার নাম: সাধুচরন সাহা বাড়ির নং : n0084 বয়স : 69 লিঙ্গ : পুরুষ	ফটো উপলব্ধ	নাম : নমিতা সাহা স্বামীর নাম: শ্যামাপদ সাহা বাড়ির নং : n0084 বয়স : 59 লিঙ্গ : মহিলা	ফটো উপলব্ধ
499	ZMJ2565984	500	ZMJ1710086	501	ZMJ1576842
নাম : স্বদেশ সাহা পিতার নাম: সত্যরঞ্জন সাহা বাড়ির নং : n0094 বয়স : 68 লিঙ্গ : পুরুষ	ফটো উপলব্ধ	নাম : দিবাকর পোদ্দার পিতার নাম: দিলীপকুমার পোদ্দার বাড়ির নং : n0094 বয়স : 31 লিঙ্গ : পুরুষ	ফটো উপলব্ধ	নাম : সুমিতা সাহা পিতার নাম: নির্মল চন্দ্র সাহা বাড়ির নং : n0028 বয়স : 34 লিঙ্গ : মহিলা	ফটো উপলব্ধ
502	CGT2177327	503	ZMJ1461961	504	WB/03/019/504418
নাম : সুমন সাহা পিতার নাম: সুধাময় সাহা বাড়ির নং : n0034 বয়স : 43 লিঙ্গ : পুরুষ	ফটো উপলব্ধ	নাম : অরিজিৎ সাহা পিতার নাম: শ্যামাপদ সাহা বাড়ির নং : n0084 বয়স : 32 লিঙ্গ : পুরুষ	ফটো উপলব্ধ	নাম : সোনা সাহা স্বামীর নাম: উত্তম সাহা বাড়ির নং : n0094 বয়স : 50 লিঙ্গ : মহিলা	ফটো উপলব্ধ
505	ZMJ2371771	506	WB/03/019/522377	507	WB/03/019/504441
নাম : পুতুল সাহা স্বামীর নাম: বিপুল সাহা বাড়ির নং : n0025 বয়স : 64 লিঙ্গ : মহিলা	ফটো উপলব্ধ	নাম : বুদ্ধদেব সাহা পিতার নাম: উপেন্দ্রনাথ সাহা বাড়ির নং : n0240 বয়স : 62 লিঙ্গ : পুরুষ	ফটো উপলব্ধ	নাম : গীতা সাহা স্বামীর নাম: নির্মলচন্দ্র সাহা বাড়ির নং : n0028 বয়স : 56 লিঙ্গ : মহিলা	ফটো উপলব্ধ
508	WB/03/019/504863	509	UGR1931773	510	KRM1627108
নাম : অনিতা সাহা স্বামীর নাম: সুধাময় সাহা বাড়ির নং : n0034 বয়স : 72 লিঙ্গ : মহিলা	ফটো উপলব্ধ	নাম : প্রিয়ান্বিতা ভৌমিক সাহা স্বামীর নাম: সুশান্ত ভৌমিক বাড়ির নং : এন0084 বয়স : 37 লিঙ্গ : মহিলা	ফটো উপলব্ধ	নাম : সুশান্ত ভৌমিক পিতার নাম: সুভাষ চন্দ্র ভৌমিক বাড়ির নং : এন0084 বয়স : 44 লিঙ্গ : পুরুষ	ফটো উপলব্ধ

বিধানসভা নির্বাচনক্ষেত্রের নং, নাম : 16-ময়নাগুড়ি  
ভাগ নং, নাম : 1-শহীদগড় (উত্তর পূর্বাংশ) ও বিবেকানন্দ পল্লী(পশ্চিমাংশ)

511 নাম : শ্রাবণী সাহা পিতার নাম: বুদ্ধদেব সাহা বাড়ির নং : এন0240 বয়স : 22 লিঙ্গ : মহিলা	ZMJ2555779 ফটো উপলব্ধ	512 নাম : বিপুল সাহা পিতার নাম: রাধারমন সাহা বাড়ির নং : n0025 বয়স : 73 লিঙ্গ : পুরুষ	WB/03/019/504035 ফটো উপলব্ধ	513 নাম : করুণা পাল স্বামীর নাম: কৌশিক সাহা বাড়ির নং : এন0025 বয়স : 31 লিঙ্গ : মহিলা	ZRS2039261 ফটো উপলব্ধ
514 নাম : সুমিত সাহা পিতার নাম: নির্মল চন্দ্র সাহা বাড়ির নং : 38 বয়স : 41 লিঙ্গ : পুরুষ	CGT2726404 ফটো উপলব্ধ	515 নাম : ছবি সাহা স্বামীর নাম: স্বদেশ সাহা বাড়ির নং : n0094 বয়স : 57 লিঙ্গ : মহিলা	WB/03/019/504631 ফটো উপলব্ধ	516 নাম : কৌশিক সাহা পিতার নাম: বিপুল সাহা বাড়ির নং : n0025 বয়স : 35 লিঙ্গ : পুরুষ	ZMJ1285683 ফটো উপলব্ধ
517 নাম : সুস্মিতা সাহা পিতার নাম: নির্মল সাহা বাড়ির নং : n0028 বয়স : 41 লিঙ্গ : মহিলা	CGT2422293 ফটো উপলব্ধ	518 নাম : সুমন সাহা পিতার নাম: সোনা সাহা বাড়ির নং : n0094 বয়স : 28 লিঙ্গ : পুরুষ	ZMJ1908714 ফটো উপলব্ধ	519 নাম : শিপ্রা সাহা(চৌধুরী) স্বামীর নাম: বুদ্ধদেব সাহা বাড়ির নং : n0241 বয়স : 50 লিঙ্গ : মহিলা	MRK2227064 ফটো উপলব্ধ
520 নাম : বিভা সেন স্বামীর নাম: অমীয় সেন বাড়ির নং : ফু বয়স : 69 লিঙ্গ : মহিলা	WB/03/019/543681 ফটো উপলব্ধ	521 নাম : অমীয় সেন পিতার নাম: ননীগোপাল সেন বাড়ির নং : ফু বয়স : 78 লিঙ্গ : পুরুষ	ZMJ2297752 ফটো উপলব্ধ	522 নাম : তপন কুমার সেনগুপ্ত পিতার নাম: বৈদ্যনাথ সেনগুপ্ত বাড়ির নং : n0059 বয়স : 75 লিঙ্গ : পুরুষ	ZMJ2722379 ফটো উপলব্ধ
523 নাম : খাতব্রত সেনগুপ্ত পিতার নাম: সুবল সেনগুপ্ত বাড়ির নং : n0073 বয়স : 39 লিঙ্গ : পুরুষ	CGT2507382 ফটো উপলব্ধ	524 নাম : দেবব্রত সেনগুপ্ত পিতার নাম: সমীরন সেনগুপ্ত বাড়ির নং : n0059 বয়স : 38 লিঙ্গ : পুরুষ	CGT2656353 ফটো উপলব্ধ	525 নাম : সমীরন সেনগুপ্ত পিতার নাম: বৈদ্যনাথ সেনগুপ্ত বাড়ির নং : n0059 বয়স : 71 লিঙ্গ : পুরুষ	WB/03/019/504410 ফটো উপলব্ধ
526 নাম : মালা সেনগুপ্ত স্বামীর নাম: সমীরন সেনগুপ্ত বাড়ির নং : n0059 বয়স : 61 লিঙ্গ : মহিলা	WB/03/019/504411 ফটো উপলব্ধ	527 নাম : লাভলী সেনগুপ্ত স্বামীর নাম: সুবল সেনগুপ্ত বাড়ির নং : n0073 বয়স : 66 লিঙ্গ : মহিলা	ZMJ2344653 ফটো উপলব্ধ	528 নাম : অনিরুদ্ধ সেনগুপ্ত পিতার নাম: তপন কুমার সেনগুপ্ত বাড়ির নং : n0059 বয়স : 32 লিঙ্গ : পুরুষ	ZMJ1461979 ফটো উপলব্ধ
529 নাম : ইন্দিরা সেনগুপ্ত পিতার নাম: দীপক সেনগুপ্ত বাড়ির নং : n0059 বয়স : 38 লিঙ্গ : মহিলা	CGT2507176 ফটো উপলব্ধ	530 নাম : সুব্রত সেনগুপ্ত পিতার নাম: বৈদ্যনাথ সেনগুপ্ত বাড়ির নং : n0059 বয়স : 59 লিঙ্গ : পুরুষ	WB/03/019/504338 ফটো উপলব্ধ	531 নাম : সুবল সেনগুপ্ত পিতার নাম: নীলমাধব সেনগুপ্ত বাড়ির নং : n0073 বয়স : 71 লিঙ্গ : পুরুষ	ZMJ2344687 ফটো উপলব্ধ
532 নাম : সুষমা সেনগুপ্ত পিতার নাম: সুবীর সেনগুপ্ত বাড়ির নং : n0157 বয়স : 32 লিঙ্গ : মহিলা	ZMJ1712504 ফটো উপলব্ধ	533 নাম : সুবীর সেনগুপ্ত পিতার নাম: মতিলাল সেনগুপ্ত বাড়ির নং : n0168 বয়স : 57 লিঙ্গ : পুরুষ	CGT2660546 ফটো উপলব্ধ	534 নাম : ঝুমু সেনগুপ্ত স্বামীর নাম: সুব্রত সেনগুপ্ত বাড়ির নং : n0059 বয়স : 57 লিঙ্গ : মহিলা	CGT2650836 ফটো উপলব্ধ
535 নাম : রমা কর গুপ্ত সেনগুপ্ত স্বামীর নাম: তপন কুমার সেনগুপ্ত বাড়ির নং : n0059 বয়স : 70 লিঙ্গ : মহিলা	WB/03/019/504714 ফটো উপলব্ধ	536 নাম : কস্তুরী সেনগুপ্ত স্বামীর নাম: দীপক সেনগুপ্ত বাড়ির নং : n0059 বয়স : 63 লিঙ্গ : মহিলা	WB/03/019/504715 ফটো উপলব্ধ	537 নাম : ঝুমা সেনগুপ্ত স্বামীর নাম: সুবীর সেনগুপ্ত বাড়ির নং : n0156 বয়স : 52 লিঙ্গ : মহিলা	ZMJ2288686 ফটো উপলব্ধ
538 নাম : সুনিলা বিশ্বাস পিতার নাম: সুজিৎ বিশ্বাস বাড়ির নং : এন0074 বয়স : 27 লিঙ্গ : মহিলা	ZMJ2005932 ফটো উপলব্ধ	539 নাম : রত্না বাউল স্বামীর নাম: লক্ষন বাউল বাড়ির নং : ওয়ার্ড নং 16 বয়স : 39 লিঙ্গ : মহিলা	CGT2510535 ফটো উপলব্ধ	540 নাম : অঙ্কিতা রায় পিতার নাম: স্বপন কুমার রায় বাড়ির নং : এন0065 বয়স : 19 লিঙ্গ : মহিলা	ZMJ2762532 ফটো উপলব্ধ



বিধানসভা নির্বাচনক্ষেত্রের নং, নাম : 16-ময়নাগুড়ি  
ভাগ নং, নাম : 1-শহীদগড় (উত্তর পূর্বাংশ) ও বিবেকানন্দ পল্লী(পশ্চিমাংশ)

541 নাম : কল্পনা মন্ডল বিশ্বাস স্বামীর নাম: আশীষ কুমার মন্ডল বাড়ির নং : এন0002 বয়স : 33 লিঙ্গ : মহিলা	ZMJ1387679 ফটো উপলব্ধ	542 নাম : মালি সরকার স্বামীর নাম: বিশ্বজিৎ সরকার বাড়ির নং : এন0426 বয়স : 31 লিঙ্গ : মহিলা	RIY2308187 ফটো উপলব্ধ	543 নাম : প্রকাশ সরকার পিতার নাম: প্রফুল্ল সরকার বাড়ির নং : ওয়ার্ড নং 16 বয়স : 52 লিঙ্গ : পুরুষ	ZMJ2773752 ফটো উপলব্ধ
544 নাম : সাবিত্রী সরকার স্বামীর নাম: প্রকাশ সরকার বাড়ির নং : ওয়ার্ড নং 16 বয়স : 44 লিঙ্গ : মহিলা	CGT2126654 ফটো উপলব্ধ	545 নাম : পাপিয়া সরকার পিতার নাম: প্রকাশ সরকার বাড়ির নং : ওয়ার্ড নং 16 বয়স : 21 লিঙ্গ : মহিলা	ZMJ2603033 ফটো উপলব্ধ	546 নাম : প্রিয়ালি সরকার পিতার নাম: প্রকাশ সরকার বাড়ির নং : ওয়ার্ড নং 16 বয়স : 22 লিঙ্গ : মহিলা	ZMJ2603041 ফটো উপলব্ধ
Q 547 নাম : মিথিলা পাল পিতার নাম: মনোজ পাল বাড়ির নং : ওয়ার্ড নং 16 বয়স : 20 লিঙ্গ : মহিলা	ZMJ2775070 ফটো উপলব্ধ	548 নাম : সংগীতা রায় পিতার নাম: সুভাষ চন্দ্র রায় বাড়ির নং : এন0135 বয়স : 19 লিঙ্গ : মহিলা	ZMJ2775351 ফটো উপলব্ধ	549 নাম : তারা সরকার মঞ্জুমদার স্বামীর নাম: প্রশান্ত মঞ্জুমদার বাড়ির নং : এন0226 বয়স : 42 লিঙ্গ : মহিলা	ZMJ0139923 ফটো উপলব্ধ
550 নাম : প্রশান্ত মঞ্জুমদার পিতার নাম: শচীন্দ্র মঞ্জুমদার বাড়ির নং : এন0226 বয়স : 52 লিঙ্গ : পুরুষ	ZMJ2784361 ফটো উপলব্ধ	551 নাম : প্রেরণা লস্কর পিতার নাম: বাসুদেব লস্কর বাড়ির নং : ওয়ার্ড নং 16 বয়স : 19 লিঙ্গ : মহিলা	ZMJ2789485 ফটো উপলব্ধ	552 নাম : মামনি চক্রবর্তী(সিংহরায়) স্বামীর নাম: সোমনাথ চক্রবর্তী বাড়ির নং : ওয়ার্ড নং 16 বয়স : 41 লিঙ্গ : মহিলা	ZMJ1287945 ফটো উপলব্ধ
553 নাম : সোমনাথ চক্রবর্তী পিতার নাম: সুকুমার চক্রবর্তী বাড়ির নং : ওয়ার্ড নং 16 বয়স : 41 লিঙ্গ : পুরুষ	CGT2509511 ফটো উপলব্ধ	554 নাম : স্নেহাশীষ চক্রবর্তী পিতার নাম: সোমনাথ চক্রবর্তী বাড়ির নং : ওয়ার্ড নং 16 বয়স : 19 লিঙ্গ : পুরুষ	ZMJ2803013 ফটো উপলব্ধ	555 নাম : মুকুল সরকার পিতার নাম: পরিতোষ সরকার বাড়ির নং : ওয়ার্ড নং 16 বয়স : 37 লিঙ্গ : পুরুষ	MRK3314879 ফটো উপলব্ধ
556 নাম : রাকেশ মন্ডল পিতার নাম: প্রদীপ মন্ডল বাড়ির নং : ওয়ার্ড নং 16 বয়স : 19 লিঙ্গ : পুরুষ	ZMJ2806776 ফটো উপলব্ধ	557 নাম : অর্নব কুমার মন্ডল পিতার নাম: ইন্দ্র কুমার মন্ডল বাড়ির নং : এন0223 বয়স : 19 লিঙ্গ : পুরুষ	ZMJ2806792 ফটো উপলব্ধ		



558	1	ZMJ2814879
নাম : সুদীপ্তা মল্লিক পিতার নাম: অজয় কুমার মল্লিক বাড়ির নং : এন0043 বয়স : 18 লিঙ্গ : মহিলা		
ফটো উপলব্ধ		

559	1	ZMJ2815116
নাম : রাজদীপ রায় পিতার নাম: বিপ্লব রায় বাড়ির নং : এন0132 বয়স : 19 লিঙ্গ : পুরুষ		
ফটো উপলব্ধ		

560	1	ZMJ2815256
নাম : ময়ূখ দেবনাথ পিতার নাম: তরণ দেবনাথ বাড়ির নং : ওয়ার্ড নং-16 বয়স : 18 লিঙ্গ : পুরুষ		
ফটো উপলব্ধ		

561	1	ZMJ2815744
নাম : নক্ষত্র ভট্টাচার্য্য পিতার নাম: নীলাঞ্জন ভট্টাচার্য্য বাড়ির নং : এন0400 বয়স : 18 লিঙ্গ : পুরুষ		
ফটো উপলব্ধ		

562	1	ZMJ2815835
নাম : মৈনাক ভট্টাচার্য্য পিতার নাম: নীলাঞ্জন ভট্টাচার্য্য বাড়ির নং : এন0400 বয়স : 18 লিঙ্গ : পুরুষ		
ফটো উপলব্ধ		

563	1	ZMJ2817567
নাম : উপাসনা দত্ত পিতার নাম: উত্তম কুমার দত্ত বাড়ির নং : ওয়ার্ড নং. 16 বয়স : 18 লিঙ্গ : মহিলা		
ফটো উপলব্ধ		

564	1	ZMJ2817948
নাম : শুভজিৎ রয় মায়ের নাম: ববি রায় বাড়ির নং : বিবেকানন্দ পল্লি বয়স : 19 লিঙ্গ : পুরুষ		
ফটো উপলব্ধ		



565	1	ZMJ2820157
নাম : নবাক্কুর সরকার পিতার নাম: নবীন সরকার বাড়ির নং : ওয়ার্ড নং.16 বয়স : 18 লিঙ্গ : পুরুষ		ফটো উপলব্ধ

নির্বাচক সংখ্যার সারসংক্ষেপ :

A) নির্বাচকের সংখ্যা :

	নির্বাচক তালিকার প্রকৃতি	নির্বাচক তালিকার পরিচিতি :	নির্বাচকের সংখ্যা :							
			পুরুষ	মহিলা	তৃতীয় লিঙ্গ	মোট				
I	মূল তালিকা	মূল তালিকা	বিশেষ নিবিড় সংশোধন ২০২৬ এর চূড়ান্ত ভোটার তালিকার সহিত 06-04-2026 তারিখ অবধি সংশোধিত নির্বাচক তালিকা				267	290	0	557
II	1- সংযোজন তালিকা	সংযোজনী 1	বিশেষ সংক্ষিপ্ত সংশোধন 2026				5	2	0	7
		সংযোজনী 2	ধারাবাহিক সংশোধন 2026				1	0	0	1
		মোট					6	2	0	8
III	2- বিয়োজন তালিকা	সংযোজনী 1	বিশেষ সংক্ষিপ্ত সংশোধন 2026				2	4	0	6
		সংযোজনী 2	ধারাবাহিক সংশোধন 2026				0	0	0	0
		মোট					2	4	0	6
IV	'লিঙ্গ ক্ষেত্রের' পরিবর্তনের কারণে পার্থক্য						0	0	0	0
V	বিচারপ্রক্রিয়ার অধীনস্থ						0	0	0	0
VI	বিচার বিভাগীয় আধিকারিক কর্তৃক বিচারপূর্বক নিষ্পত্তির পর বিয়োজিত						2	3	0	5
নির্বাচকের মোট সংখ্যা (I+II-III+IV-V-VI)						269	285	0	554	

B) ক্রটি সংশোধনের সংখ্যা :

নির্বাচক তালিকার প্রকৃতি	নির্বাচক তালিকার পরিচিতি :	ক্রটি সংশোধনের সংখ্যা :
সংযোজনী 1	বিশেষ সংক্ষিপ্ত সংশোধন 2026	0
সংযোজনী 2	ধারাবাহিক সংশোধন 2026	2
	মোট	2

নির্বাচক নিবন্ধন আধিকারিকের স্বাক্ষর

E-মৃত, S-স্থানান্তরিত, R-একাধিকবার অন্তর্ভুক্ত, M-নিখোঁজ, Q-যোগ্য নহে