



নির্বাচক তালিকা 2026 S25 পশ্চিমবঙ্গ

বিধানসভা নির্বাচনক্ষেত্রের নং, নাম ও সংরক্ষণের স্থিতি : 16 - ময়নাগুড়ি (তপশীলি জাতি)		অংশ নং : 157																			
বিধানসভা নির্বাচনক্ষেত্রটি যে লোকসভা নির্বাচনক্ষেত্রের / ক্ষেত্রসমূহের অন্তর্ভুক্ত তার নং, নাম ও সংরক্ষণ স্থিতি : 3 - জলপাইগুড়ি (তপশীলি জাতি)																					
1. সংশোধনের পূর্ণ বিবরণ																					
সংশোধনের বৎসর :	2026	নির্বাচক তালিকার পরিচিতি :																			
ভিত্তি তারিখ :	01-01-2026	বিশেষ নিবিড় সংশোধন ২০২৬ এর চূড়ান্ত ভোটার তালিকার সহিত 06-04-2026 তারিখ অবধি সংশোধিত নির্বাচক তালিকা																			
সংশোধনের প্রকৃতি :	ধারাবাহিক সংশোধন 2026																				
প্রকাশনার তারিখ :	06-04-2026																				
2. অংশ ও নির্বাচনী এলাকার পূর্ণ বিবরণ :																					
অংশের ভাগ নং ও নাম :																					
1-বনিয়াপাড়া,টোকটোকের বাড়ী,চিকঠার বাড়ী, নাউয়ের বাড়ী		<table style="width: 100%; border-collapse: collapse;"> <tr> <td style="width: 50%;">প্রধান শহর/গ্রাম</td> <td style="width: 50%;">: দ্বারিকামারী</td> </tr> <tr> <td>ওয়ার্ড</td> <td>: :</td> </tr> <tr> <td>থানা</td> <td>: ময়নাগুড়ি</td> </tr> <tr> <td>গ্রাম পঞ্চগায়েত</td> <td>: খাগড়াবাড়ী - 2</td> </tr> <tr> <td>ব্লক</td> <td>: ময়নাগুড়ি</td> </tr> <tr> <td>মহকুমা</td> <td>: সদর, জলপাইগুড়ি</td> </tr> <tr> <td>জেলা</td> <td>: জলপাইগুড়ি</td> </tr> <tr> <td>পিন</td> <td>: 735224</td> </tr> </table>				প্রধান শহর/গ্রাম	: দ্বারিকামারী	ওয়ার্ড	: :	থানা	: ময়নাগুড়ি	গ্রাম পঞ্চগায়েত	: খাগড়াবাড়ী - 2	ব্লক	: ময়নাগুড়ি	মহকুমা	: সদর, জলপাইগুড়ি	জেলা	: জলপাইগুড়ি	পিন	: 735224
প্রধান শহর/গ্রাম	: দ্বারিকামারী																				
ওয়ার্ড	: :																				
থানা	: ময়নাগুড়ি																				
গ্রাম পঞ্চগায়েত	: খাগড়াবাড়ী - 2																				
ব্লক	: ময়নাগুড়ি																				
মহকুমা	: সদর, জলপাইগুড়ি																				
জেলা	: জলপাইগুড়ি																				
পিন	: 735224																				
2-কাঁঠাল তলী, ভৈব্য টোল																					
3. ভোট গ্রহন কেন্দ্রের পূর্ণ বিবরণ :																					
ভোট গ্রহন কেন্দ্রের নং, নাম :		ভোট গ্রহন কেন্দ্রের শ্রেণী :		গ্রামীণ																	
157 - টোকটোকের বাড়ি এস এস কে		এই অংশে সহায়ক ভোটগ্রহন কেন্দ্রের সংখ্যা		0																	
ভোট গ্রহন কেন্দ্রের ঠিকানা :		:																			
টোকটোকের বাড়ি এস এস কে, কালীরহাট																					
4. নির্বাচকের সংখ্যা :																					
প্রথম ক্রমিক নং	শেষ ক্রমিক নং	মোট সংখ্যা																			
		পুরুষ	মহিলা	তৃতীয় লিঙ্গ	মোট																
1	615	307	304	0	611																

নির্বাচক নিবন্ধন আধিকারিকের স্বাক্ষর

Nazri Naksha

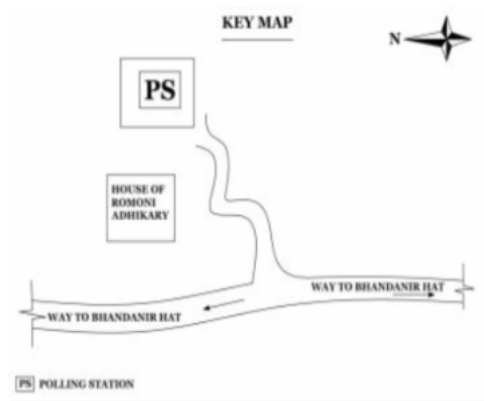

Google Map View

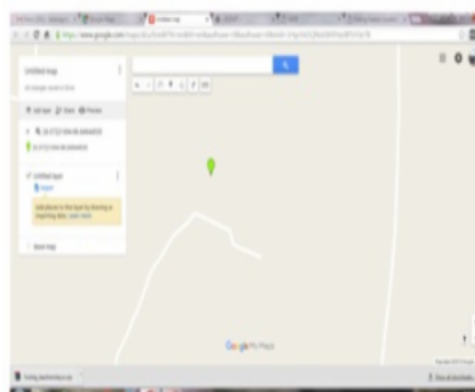

Polling Station Building Front View



Polling Station Front View



Cad View

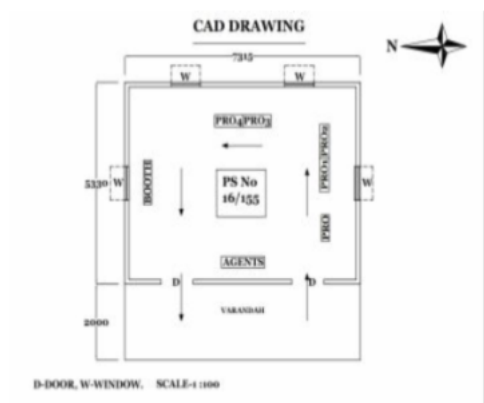

Key MAP View

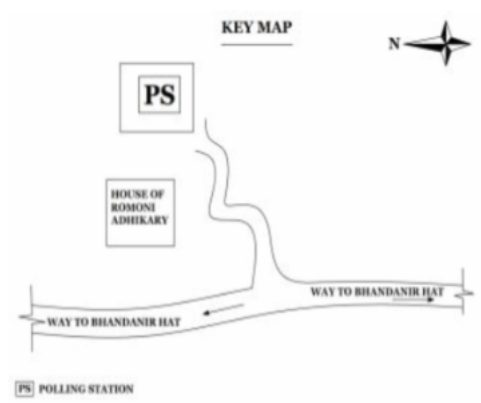



বিধানসভা নির্বাচনক্ষেত্রের নং, নাম : 16-ময়নাগুড়ি
ভাগ নং, নাম : 1-বনিয়াপাড়া,টোকটোকের বাড়ী,চিকঠার বাড়ী, নাউয়ের বাড়ী

1 নাম : অনিমা রায় স্বামীর নাম: শ্যামল রায় বাড়ির নং : n0081 বয়স : 38 লিঙ্গ : মহিলা	ZMJ1171826 ফটো উপলব্ধ	2 নাম : শ্যামল রায় পিতার নাম: চোলগোবিন্দ রায় বাড়ির নং : n0082 বয়স : 45 লিঙ্গ : পুরুষ	CGT1279744 ফটো উপলব্ধ	3 নাম : রিয়া রায় পিতার নাম: শ্যামল রায় বাড়ির নং : এন0082 বয়স : 21 লিঙ্গ : মহিলা	ZMJ2638666 ফটো উপলব্ধ
4 নাম : পাল্লবী রায় পিতার নাম: শ্যামল রায় বাড়ির নং : এন0082 বয়স : 24 লিঙ্গ : মহিলা	ZMJ2557676 ফটো উপলব্ধ	5 নাম : দিপালী রায় স্বামীর নাম: ভূপেন রায় বাড়ির নং : n0061 বয়স : 46 লিঙ্গ : মহিলা	CGT1284488 ফটো উপলব্ধ	6 নাম : জনতা রায় পিতার নাম: ভূপেন রায় বাড়ির নং : এন0061 বয়স : 23 লিঙ্গ : মহিলা	ZMJ2478253 ফটো উপলব্ধ
7 নাম : ভূপেন রায় পিতার নাম: ধীরেন রায় বাড়ির নং : n0061 বয়স : 62 লিঙ্গ : পুরুষ	WB/03/019/534683 ফটো উপলব্ধ	8 নাম : অনিমা রায় স্বামীর নাম: উপেন রায় বাড়ির নং : n0061 বয়স : 54 লিঙ্গ : মহিলা	ZMJ2316636 ফটো উপলব্ধ	9 নাম : দিপঙ্কর রায় পিতার নাম: উপেন রায় বাড়ির নং : n0061 বয়স : 29 লিঙ্গ : পুরুষ	ZMJ1911999 ফটো উপলব্ধ
10 নাম : অলক রায় পিতার নাম: ভূপেন রায় বাড়ির নং : এন0061 বয়স : 26 লিঙ্গ : পুরুষ	ZMJ2478519 ফটো উপলব্ধ	11 নাম : উপেন রায় পিতার নাম: ধীরেন রায় বাড়ির নং : n0061 বয়স : 65 লিঙ্গ : পুরুষ	ZMJ2328383 ফটো উপলব্ধ	12 নাম : বাসন্তী অধিকারী স্বামীর নাম: রমনী অধিকারী বাড়ির নং : n0078 বয়স : 43 লিঙ্গ : মহিলা	CGT2432706 ফটো উপলব্ধ
13 নাম : গোলাপী রায় স্বামীর নাম: অনুকুল চন্দ্র রায় বাড়ির নং : এন0215 বয়স : 29 লিঙ্গ : মহিলা	ZMJ1918317 ফটো উপলব্ধ	14 নাম : উৎপল অধিকারী পিতার নাম: সতীশ অধিকারী বাড়ির নং : n0056 বয়স : 33 লিঙ্গ : পুরুষ	ZMJ1465137 ফটো উপলব্ধ	15 নাম : ভবানী অধিকারী স্বামীর নাম: প্রসন্ন অধিকারী বাড়ির নং : n0035 বয়স : 66 লিঙ্গ : মহিলা	WB/03/021/420624 ফটো উপলব্ধ
16 নাম : লতিকা অধিকারী স্বামীর নাম: হিতেন চন্দ্র অধিকারী বাড়ির নং : n0036 বয়স : 43 লিঙ্গ : মহিলা	CGT2432698 ফটো উপলব্ধ	17 নাম : লক্ষ্মী অধিকারী রায় স্বামীর নাম: উমেশ চন্দ্র অধিকারী বাড়ির নং : এন0032 বয়স : 39 লিঙ্গ : মহিলা	ZMJ2523348 ফটো উপলব্ধ	18 নাম : প্রভাত অধিকারী পিতার নাম: পূর্ণকান্ত অধিকারী বাড়ির নং : N0032 বয়স : 27 লিঙ্গ : পুরুষ	ZMJ2010593 ফটো উপলব্ধ
19 নাম : অমল অধিকারী পিতার নাম: পূর্ণকান্ত অধিকারী বাড়ির নং : n0034 বয়স : 32 লিঙ্গ : পুরুষ	ZMJ1713676 ফটো উপলব্ধ	20 নাম : রমনী অধিকারী পিতার নাম: পূর্ণকান্ত অধিকারী বাড়ির নং : n0032 বয়স : 49 লিঙ্গ : পুরুষ	WB/03/019/534641 ফটো উপলব্ধ	21 নাম : খোকন অধিকারী পিতার নাম: পূর্ণকান্ত অধিকারী বাড়ির নং : n0032 বয়স : 34 লিঙ্গ : পুরুষ	ZMJ1465160 ফটো উপলব্ধ
22 নাম : প্রমোদ অধিকারী পিতার নাম: পূর্ণকান্ত অধিকারী বাড়ির নং : N0034 বয়স : 27 লিঙ্গ : পুরুষ	ZMJ2010585 ফটো উপলব্ধ	23 নাম : সতীশ অধিকারী পিতার নাম: বাটেশ্বর অধিকারী বাড়ির নং : n0056 বয়স : 59 লিঙ্গ : পুরুষ	WB/03/019/534713 ফটো উপলব্ধ	24 নাম : কেটু অধিকারী পিতার নাম: বাটেশ্বর অধিকারী বাড়ির নং : n0056 বয়স : 56 লিঙ্গ : পুরুষ	WB/03/019/534026 ফটো উপলব্ধ
25 নাম : দেবশীষ অধিকারী পিতার নাম: সতীশ অধিকারী বাড়ির নং : n0056 বয়স : 33 লিঙ্গ : পুরুষ	ZMJ1465038 ফটো উপলব্ধ	26 নাম : উমেশ চন্দ্র অধিকারী পিতার নাম: পূর্ণকান্ত অধিকারী বাড়ির নং : n0032 বয়স : 45 লিঙ্গ : পুরুষ	CGT2186849 ফটো উপলব্ধ	27 নাম : পূর্ণকান্ত অধিকারী পিতার নাম: হরেন্দ্র অধিকারী বাড়ির নং : n0034 বয়স : 66 লিঙ্গ : পুরুষ	WB/03/019/534412 ফটো উপলব্ধ
28 নাম : হিতেন অধিকারী পিতার নাম: বিনোদ অধিকারী বাড়ির নং : n0036 বয়স : 64 লিঙ্গ : পুরুষ	ZMJ2592483 ফটো উপলব্ধ	29 নাম : পূর্ণকান্ত অধিকারী পিতার নাম: হরেন্দ্র অধিকারী বাড়ির নং : n0032 বয়স : 71 লিঙ্গ : পুরুষ	WB/03/019/534004 ফটো উপলব্ধ	30 নাম : সুনীতি অধিকারী স্বামীর নাম: পূর্ণকান্ত অধিকারী বাড়ির নং : n0032 বয়স : 66 লিঙ্গ : মহিলা	WB/03/019/534551 ফটো উপলব্ধ



বিধানসভা নির্বাচনক্ষেত্রের নং, নাম : 16-ময়নাগুড়ি
ভাগ নং, নাম : 1-বনিয়াপাড়া,টোকটোকের বাড়ী,চিকঠার বাড়ী, নাউয়ের বাড়ী

31 নাম : গগনশ্রী অধিকারী স্বামীর নাম: পূর্ণকান্ত অধিকারী বাড়ির নং : n0034 বয়স : 59 লিঙ্গ : মহিলা	ZMJ2040756 ফটো উপলব্ধ	32 নাম : নির্মল অধিকারী পিতার নাম: বিনোদ অধিকারী বাড়ির নং : n0035 বয়স : 53 লিঙ্গ : পুরুষ	WB/03/019/534455 ফটো উপলব্ধ	33 নাম : রঞ্জিতা অধিকারী পিতার নাম: হিতেন অধিকারী বাড়ির নং : এন0036 বয়স : 23 লিঙ্গ : মহিলা	ZMJ2484681 ফটো উপলব্ধ
34 নাম : টুম্পা রায় পিতার নাম: তারাকান্ত রায় বাড়ির নং : এন0034 বয়স : 31 লিঙ্গ : মহিলা	ZMJ1844117 ফটো উপলব্ধ	35 নাম : মনিকা অধিকারী পিতার নাম: রমনী অধিকারী বাড়ির নং : এন0032 বয়স : 23 লিঙ্গ : মহিলা	ZMJ2478444 ফটো উপলব্ধ	36 নাম : জয় অধিকারী পিতার নাম: রমনী অধিকারী বাড়ির নং : দ্বারিকামারি বয়স : 20 লিঙ্গ : পুরুষ	ZMJ2681666 ফটো উপলব্ধ
37 নাম : বীণাপানী অধিকারী স্বামীর নাম: বিনোদ অধিকারী বাড়ির নং : n0035 বয়স : 81 লিঙ্গ : মহিলা	WB/03/019/534390 ফটো উপলব্ধ	38 নাম : অনুমা অধিকারী স্বামীর নাম: সতীশ অধিকারী বাড়ির নং : n0056 বয়স : 56 লিঙ্গ : মহিলা	WB/03/019/534562 ফটো উপলব্ধ	39 নাম : প্রশন্ন অধিকারী পিতার নাম: বিনোদ অধিকারী বাড়ির নং : n0035 বয়স : 55 লিঙ্গ : পুরুষ	CGT2432680 ফটো উপলব্ধ
40 নাম : নমিতা রায় অধিকারী স্বামীর নাম: নির্মল অধিকারী বাড়ির নং : n0035 বয়স : 38 লিঙ্গ : মহিলা	ZMJ1816404 ফটো উপলব্ধ	41 নাম : সৌরভ অধিকারী পিতার নাম: প্রশন্ন অধিকারী বাড়ির নং : এন0214 বয়স : 20 লিঙ্গ : পুরুষ	ZMJ2709301 ফটো উপলব্ধ	42 নাম : দীনবন্ধু অধিকারী পিতার নাম: কেটু অধিকারী বাড়ির নং : এন0056 বয়স : 26 লিঙ্গ : পুরুষ	ZMJ2175230 ফটো উপলব্ধ
43 নাম : নিরুপমা অধিকারী রায় স্বামীর নাম: জয়ন্ত কুমার রায় বাড়ির নং : n0160 বয়স : 32 লিঙ্গ : মহিলা	ZMJ1593896 ফটো উপলব্ধ	44 নাম : পাপিয়া তালুকদার পিতার নাম: যাদব তালুকদার বাড়ির নং : এন0144 বয়স : 24 লিঙ্গ : মহিলা	ZMJ2557585 ফটো উপলব্ধ	45 নাম : জ্যোৎস্না তালুকদার মন্ডল স্বামীর নাম: প্রদীপ মন্ডল বাড়ির নং : এন0104 বয়স : 25 লিঙ্গ : মহিলা	ZMJ2142495 ফটো উপলব্ধ
46 নাম : পারুল তালুকদার স্বামীর নাম: জয়দেব তালুকদার বাড়ির নং : n0144 বয়স : 42 লিঙ্গ : মহিলা	CGT2511020 ফটো উপলব্ধ	47 নাম : সমীর বৈরাগী পিতার নাম: বাবুলাল বৈরাগী বাড়ির নং : এন0093 বয়স : 24 লিঙ্গ : পুরুষ	ZMJ2484905 ফটো উপলব্ধ	48 নাম : কণিকা মন্ডল (সরকার) স্বামীর নাম: প্রাণ বল্লভ সরকার বাড়ির নং : এন0092 বয়স : 26 লিঙ্গ : মহিলা	ZMJ2175149 ফটো উপলব্ধ
49 নাম : উমা রায় স্বামীর নাম: নরেন রায় বাড়ির নং : n0019 বয়স : 59 লিঙ্গ : মহিলা	ZMJ2339448 ফটো উপলব্ধ	50 নাম : সুকুমার রায় পিতার নাম: বিমল রায় বাড়ির নং : n0041 বয়স : 28 লিঙ্গ : পুরুষ	ZMJ1912054 ফটো উপলব্ধ	51 নাম : হরিশংকর রায় পিতার নাম: রবি রায় বাড়ির নং : n0151 বয়স : 28 লিঙ্গ : পুরুষ	ZMJ1912088 ফটো উপলব্ধ
52 নাম : মালতী রায় স্বামীর নাম: সাতারু রায় বাড়ির নং : n0070 বয়স : 66 লিঙ্গ : মহিলা	WB/03/019/534695 ফটো উপলব্ধ	53 নাম : রবি রায় পিতার নাম: বদিম রায় বাড়ির নং : n0052 বয়স : 53 লিঙ্গ : পুরুষ	WB/03/019/534008 ফটো উপলব্ধ	54 নাম : মহাদেব রায় পিতার নাম: ভৃন্দরু রায় বাড়ির নং : n0052 বয়স : 49 লিঙ্গ : পুরুষ	WB/03/019/534692 ফটো উপলব্ধ
55 নাম : রাজকান্ত রায় পিতার নাম: হরেন্দ্র রায় বাড়ির নং : n0062 বয়স : 41 লিঙ্গ : পুরুষ	CGT2432870 ফটো উপলব্ধ	56 নাম : মনোরঞ্জন রায় পিতার নাম: রুপা রায় বাড়ির নং : n0063 বয়স : 63 লিঙ্গ : পুরুষ	WB/03/019/534758 ফটো উপলব্ধ	57 নাম : শেফালী রায় স্বামীর নাম: রতুল রায় বাড়ির নং : n0150 বয়স : 30 লিঙ্গ : মহিলা	ZMJ1724970 ফটো উপলব্ধ
58 নাম : মানসী রায় স্বামীর নাম: সঞ্জীব কুমার রায় বাড়ির নং : n0147 বয়স : 43 লিঙ্গ : মহিলা	ZMJ1465350 ফটো উপলব্ধ	59 নাম : মাধবী রায় স্বামীর নাম: ললিত রায় বাড়ির নং : n0041 বয়স : 30 লিঙ্গ : মহিলা	ZMJ1912112 ফটো উপলব্ধ	60 নাম : বিতিকা রায় স্বামীর নাম: পূর্ণেশ্বর রায় বাড়ির নং : n0002 বয়স : 46 লিঙ্গ : মহিলা	CGT1322817 ফটো উপলব্ধ

বিধানসভা নির্বাচনক্ষেত্রের নং, নাম : 16-ময়নাগুড়ি
ভাগ নং, নাম : 1-বনিয়াপাড়া,টোকটোকের বাড়ী,চিকঠার বাড়ী, নাউয়ের বাড়ী

61 নাম : ধরিত্রী রায় স্বামীর নাম: দিলীপ রায় বাড়ির নং : n0142 বয়স : 34 লিঙ্গ : মহিলা	ZMJ1295294 ফটো উপলব্ধ	62 নাম : কলেন রায় পিতার নাম: নরেন রায় বাড়ির নং : N0019 বয়স : 32 লিঙ্গ : পুরুষ	ZMJ1816347 ফটো উপলব্ধ	63 নাম : কমল চন্দ্র রায় পিতার নাম: কুন্সু রায় বাড়ির নং : n0075 বয়স : 50 লিঙ্গ : পুরুষ	WB/03/019/531481 ফটো উপলব্ধ
64 নাম : কৌশিকা রায় পিতার নাম: কমল চন্দ্র রায় বাড়ির নং : এন0069 বয়স : 20 লিঙ্গ : মহিলা	ZMJ2682433 ফটো উপলব্ধ	65 নাম : মালতি রায় পিতার নাম: যোগেন রায় বাড়ির নং : n0079 বয়স : 41 লিঙ্গ : মহিলা	CGT2432961 ফটো উপলব্ধ	66 নাম : বিকাশ রায় পিতার নাম: বিশ্বনাথ রায় বাড়ির নং : n0018 বয়স : 30 লিঙ্গ : পুরুষ	ZMJ1713791 ফটো উপলব্ধ
67 নাম : নির্মল রায় পিতার নাম: নরেন রায় বাড়ির নং : n0019 বয়স : 30 লিঙ্গ : পুরুষ	ZMJ1816354 ফটো উপলব্ধ	68 নাম : উৎপল রায় পিতার নাম: দ্বিজেন্দ্রনাথ রায় বাড়ির নং : n0021 বয়স : 30 লিঙ্গ : পুরুষ	ZMJ1816362 ফটো উপলব্ধ	69 নাম : ক্ষীরোদ রায় পিতার নাম: মানিক রায় বাড়ির নং : n0028 বয়স : 40 লিঙ্গ : পুরুষ	CGT2434090 ফটো উপলব্ধ
70 নাম : প্রভাত রায় পিতার নাম: সত্যেন্দ্রনাথ রায় বাড়ির নং : n0025 বয়স : 48 লিঙ্গ : পুরুষ	WB/03/019/534866 ফটো উপলব্ধ	71 নাম : মাধব চন্দ্র রায় পিতার নাম: সত্যেন্দ্রনাথ রায় বাড়ির নং : n0025 বয়স : 48 লিঙ্গ : পুরুষ	CGT1283027 ফটো উপলব্ধ	72 নাম : সম্পা রায় পিতার নাম: জ্যোতিষ রায় বাড়ির নং : এন0013 বয়স : 33 লিঙ্গ : মহিলা	ZMJ1657931 ফটো উপলব্ধ
73 নাম : জ্যোতিষ রায় পিতার নাম: ভাগু রায় বাড়ির নং : n0007 বয়স : 40 লিঙ্গ : পুরুষ	CGT2510808 ফটো উপলব্ধ	74 নাম : রঞ্জিতা রায় স্বামীর নাম: প্রভাত রায় বাড়ির নং : n0025 বয়স : 40 লিঙ্গ : মহিলা	CGT2434173 ফটো উপলব্ধ	75 নাম : পার্কার্তী রায় স্বামীর নাম: সত্যেন্দ্র রায় বাড়ির নং : n0025 বয়স : 73 লিঙ্গ : মহিলা	WB/03/019/534793 ফটো উপলব্ধ
76 নাম : পৌরাজ চন্দ্র রায় পিতার নাম: বিপিন্দ্র রায় বাড়ির নং : n0027 বয়স : 44 লিঙ্গ : পুরুষ	CGT2186948 ফটো উপলব্ধ	77 নাম : সুদীপ রায় পিতার নাম: অলেন রায় বাড়ির নং : n099 বয়স : 27 লিঙ্গ : পুরুষ	ZMJ2043966 ফটো উপলব্ধ	78 নাম : বৃন্দোবালা রায় স্বামীর নাম: অন্নদেব রায় বাড়ির নং : n0052 বয়স : 42 লিঙ্গ : মহিলা	CGT2655470 ফটো উপলব্ধ
79 নাম : প্রমিতা রায় পিতার নাম: পুণেশ্বর রায় বাড়ির নং : n0002 বয়স : 36 লিঙ্গ : মহিলা	ZMJ2068617 ফটো উপলব্ধ	80 নাম : অধীর রায় পিতার নাম: শ্যামল রায় বাড়ির নং : n0059 বয়স : 31 লিঙ্গ : পুরুষ	ZMJ1713734 ফটো উপলব্ধ	81 নাম : প্রমোদ রায় পিতার নাম: মপেন রায় বাড়ির নং : n0137 বয়স : 32 লিঙ্গ : পুরুষ	ZMJ1816370 ফটো উপলব্ধ
82 নাম : উমা রায় স্বামীর নাম: রাজকান্ত রায় বাড়ির নং : n0149 বয়স : 36 লিঙ্গ : মহিলা	ZMJ1474857 ফটো উপলব্ধ	83 নাম : শ্যামল রায় পিতার নাম: অতীন চন্দ্র রায় বাড়ির নং : N0006 বয়স : 25 লিঙ্গ : পুরুষ	ZMJ2421717 ফটো উপলব্ধ	84 নাম : রমা রায় স্বামীর নাম: উমেশ্বর রায় বাড়ির নং : স্বারিকামারী বয়স : 27 লিঙ্গ : মহিলা	ZMJ2176279 ফটো উপলব্ধ
85 নাম : নিয়তি রায় স্বামীর নাম: মনোরঞ্জন রায় বাড়ির নং : n0063 বয়স : 67 লিঙ্গ : মহিলা	ZMJ2511855 ফটো উপলব্ধ	86 নাম : সৌগত রায় পিতার নাম: পরিমল রায় বাড়ির নং : এন0108 বয়স : 23 লিঙ্গ : পুরুষ	ZMJ2554699 ফটো উপলব্ধ	87 নাম : রাজবালা রায় স্বামীর নাম: কাশীনাথ রায় বাড়ির নং : n0054 বয়স : 59 লিঙ্গ : মহিলা	WB/03/019/534229 ফটো উপলব্ধ
88 নাম : চৈতালী রায় স্বামীর নাম: হরিদাস রায় বাড়ির নং : n0120 বয়স : 30 লিঙ্গ : মহিলা	SKW1727213 ফটো উপলব্ধ	89 নাম : বীণাপানী রায় স্বামীর নাম: তাপস রায় বাড়ির নং : n0055 বয়স : 34 লিঙ্গ : মহিলা	ZMJ1581545 ফটো উপলব্ধ	90 নাম : সরজিনী রায় স্বামীর নাম: ললিত রায় বাড়ির নং : n0023 বয়স : 81 লিঙ্গ : মহিলা	WB/03/019/534547 ফটো উপলব্ধ



বিধানসভা নির্বাচনক্ষেত্রের নং, নাম : 16-ময়নাগুড়ি
ভাগ নং, নাম : 1-বনিয়াপাড়া,টোকটোকের বাড়ী,চিকঠার বাড়ী, নাউয়ের বাড়ী

91	WB/03/019/534318	ফটো উপলব্ধ	92	ZMJ1869759	ফটো উপলব্ধ	93	CGT2432847	ফটো উপলব্ধ
নাম : মলিন্দ্রচন্দ্র রায় পিতার নাম: বর্ধমোহন রায় বাড়ির নং : n0024 বয়স : 76 লিঙ্গ : পুরুষ			নাম : রীতা রায় স্বামীর নাম: কর্ণ দেব রায় বাড়ির নং : এন0154 বয়স : 30 লিঙ্গ : মহিলা			নাম : সুমিত্রা বালা রায় স্বামীর নাম: লক্ষণ রায় বাড়ির নং : n0068 বয়স : 44 লিঙ্গ : মহিলা		
94	ZMJ1713775	ফটো উপলব্ধ	95	WB/03/019/534474	ফটো উপলব্ধ	96	ZMJ1713817	ফটো উপলব্ধ
নাম : হেমন্তী রায় পিতার নাম: পূর্ণকান্ত রায় বাড়ির নং : n0068 বয়স : 30 লিঙ্গ : মহিলা			নাম : নরেন রায় পিতার নাম: ফোদং রায় বাড়ির নং : n0019 বয়স : 67 লিঙ্গ : পুরুষ			নাম : মায়ী বর্মন (রায়) স্বামীর নাম: সুবোধ রায় বাড়ির নং : n0003 বয়স : 30 লিঙ্গ : মহিলা		
97	CGT2434116	ফটো উপলব্ধ	98	WB/03/019/534260	ফটো উপলব্ধ	99	ZMJ1171917	ফটো উপলব্ধ
নাম : অনিতা রায় স্বামীর নাম: উপেশ্বর রায় বাড়ির নং : n0007 বয়স : 39 লিঙ্গ : মহিলা			নাম : শান্তিবালা রায় স্বামীর নাম: করনী রায় বাড়ির নং : n0011 বয়স : 61 লিঙ্গ : মহিলা			নাম : রতন রায় পিতার নাম: ধীরেন রায় বাড়ির নং : n0012 বয়স : 36 লিঙ্গ : পুরুষ		
100	WB/03/019/534548	ফটো উপলব্ধ	101	ZMJ1465087	ফটো উপলব্ধ	102	CGT2434215	ফটো উপলব্ধ
নাম : স্বর্ণবালা রায় স্বামীর নাম: নিরেন রায় বাড়ির নং : n0013 বয়স : 52 লিঙ্গ : মহিলা			নাম : কমল রায় পিতার নাম: নিরেন রায় বাড়ির নং : n0013 বয়স : 32 লিঙ্গ : পুরুষ			নাম : অঞ্জলী রায় স্বামীর নাম: মিত্র প্রাসাদ রায় বাড়ির নং : n0072 বয়স : 39 লিঙ্গ : মহিলা		
103	ZMJ1587112	ফটো উপলব্ধ	104	ZMJ2422533	ফটো উপলব্ধ	105	WB/03/019/534513	ফটো উপলব্ধ
নাম : নিলিমা রায় পিতার নাম: টুংকু রায় বাড়ির নং : এন0010 বয়স : 35 লিঙ্গ : মহিলা			নাম : চন্দনা রায় পিতার নাম: নরেশ রায় বাড়ির নং : n0058 বয়স : 25 লিঙ্গ : মহিলা			নাম : মানিক রায় পিতার নাম: কান্দরা রায় বাড়ির নং : n0028 বয়স : 69 লিঙ্গ : পুরুষ		
106	WB/03/019/534326	ফটো উপলব্ধ	107	WB/03/019/534394	ফটো উপলব্ধ	108	CGT2729531	ফটো উপলব্ধ
নাম : মালতী রায় স্বামীর নাম: মানিক রায় বাড়ির নং : n0028 বয়স : 61 লিঙ্গ : মহিলা			নাম : খগেন্দ্রনাথ রায় পিতার নাম: তারামোহন রায় বাড়ির নং : n0029 বয়স : 66 লিঙ্গ : পুরুষ			নাম : কর্ণদেব রায় পিতার নাম: জলমোহন রায় বাড়ির নং : 218 বয়স : 36 লিঙ্গ : পুরুষ		
109	CGT2225852	ফটো উপলব্ধ	110	ZMJ1912195	ফটো উপলব্ধ	111	CGT2580405	ফটো উপলব্ধ
নাম : মেনকা রায় স্বামীর নাম: ধরনীকান্ত রায় বাড়ির নং : n0015 বয়স : 41 লিঙ্গ : মহিলা			নাম : জয়া রায় স্বামীর নাম: কালিয়া রায় বাড়ির নং : এন0006 বয়স : 29 লিঙ্গ : মহিলা			নাম : মঞ্জু রায় স্বামীর নাম: বিশুনাথ রায় বাড়ির নং : n0018 বয়স : 46 লিঙ্গ : মহিলা		
112	ZMJ2485035	ফটো উপলব্ধ	113	ZMJ1713718	ফটো উপলব্ধ	114	WB/03/019/534429	ফটো উপলব্ধ
নাম : রঞ্জিত রায় পিতার নাম: চিনিদাস রায় বাড়ির নং : এন0027 বয়স : 23 লিঙ্গ : পুরুষ			নাম : দিলীপ রায় পিতার নাম: বিমল রায় বাড়ির নং : n0041 বয়স : 31 লিঙ্গ : পুরুষ			নাম : কালদিনী রায় স্বামীর নাম: গোপাল রায় বাড়ির নং : n0042 বয়স : 56 লিঙ্গ : মহিলা		
115	SKW1270487	ফটো উপলব্ধ	116	CGT2657831	ফটো উপলব্ধ	117	CGT2655421	ফটো উপলব্ধ
নাম : অঞ্জনা রায় স্বামীর নাম: দুলাল রায় বাড়ির নং : n0141 বয়স : 37 লিঙ্গ : মহিলা			নাম : সুশীলা রায় স্বামীর নাম: অতুল রায় বাড়ির নং : স্থারিকমারী বয়স : 37 লিঙ্গ : মহিলা			নাম : সুধনদেব রায় পিতার নাম: অনিল রায় বাড়ির নং : n0004 বয়স : 37 লিঙ্গ : পুরুষ		
118	CGT2434181	ফটো উপলব্ধ	119	ZMJ1465020	ফটো উপলব্ধ	120	WB/03/019/534357	ফটো উপলব্ধ
নাম : দুলাল রায় পিতার নাম: অতিন রায় বাড়ির নং : n0006 বয়স : 40 লিঙ্গ : পুরুষ			নাম : নির্মল রায় পিতার নাম: অতিন রায় বাড়ির নং : n0006 বয়স : 34 লিঙ্গ : পুরুষ			নাম : ধীরেন রায় পিতার নাম: ধনেশ্বর রায় বাড়ির নং : n0012 বয়স : 59 লিঙ্গ : পুরুষ		



বিধানসভা নির্বাচনক্ষেত্রের নং, নাম : 16-ময়নাগুড়ি
ভাগ নং, নাম : 1-বনিয়াপাড়া,টোকটোকের বাড়ী,চিকঠার বাড়ী, নাউয়ের বাড়ী

121 নাম : প্রতিমা রায় স্বামীর নাম: ধীরেন রায় বাড়ির নং : n0012 বয়স : 54 লিঙ্গ : মহিলা	WB/03/019/534257	122 নাম : ধরনি রায় পিতার নাম: বানেশ্বর রায় বাড়ির নং : n0010 বয়স : 67 লিঙ্গ : পুরুষ	ZMJ2328946	123 নাম : বিজয় রায় পিতার নাম: ধৈর্যমোহন রায় বাড়ির নং : n0033 বয়স : 62 লিঙ্গ : পুরুষ	WB/03/019/534161
124 নাম : মমতা রায় স্বামীর নাম: জ্যোতিশ রায় বাড়ির নং : n0033 বয়স : 33 লিঙ্গ : মহিলা	ZMJ1816446	125 নাম : বিশ্বনাথ রায় পিতার নাম: শিশুমোহন রায় বাড়ির নং : n0018 বয়স : 53 লিঙ্গ : পুরুষ	CGT2432912	126 নাম : মনিকা রায় স্বামীর নাম: সজল রায় বাড়ির নং : N0008 বয়স : 27 লিঙ্গ : মহিলা	ZMJ2010627
127 নাম : ব্রজেন রায় পিতার নাম: জন রায় বাড়ির নং : n0044 বয়স : 61 লিঙ্গ : পুরুষ	WB/03/019/534359	128 নাম : গোবিন্দশঙ্কর রায় পিতার নাম: রতিকান্ত রায় বাড়ির নং : n0057 বয়স : 64 লিঙ্গ : পুরুষ	ZMJ2436251	129 নাম : নরোওম রায় পিতার নাম: ব্রজেন রায় বাড়ির নং : n0044 বয়স : 33 লিঙ্গ : পুরুষ	ZMJ1465103
130 নাম : সুরেশ রায় পিতার নাম: দোমাসু রায় বাড়ির নং : n0047 বয়স : 61 লিঙ্গ : পুরুষ	WB/03/019/534691	131 নাম : ভোলা রায় পিতার নাম: ঠাণ্ডামোহন রায় বাড়ির নং : n0039 বয়স : 66 লিঙ্গ : পুরুষ	WB/03/019/534434	132 নাম : গোবিন্দ রায় পিতার নাম: ঠাণ্ডামোহন রায় বাড়ির নং : n0039 বয়স : 53 লিঙ্গ : পুরুষ	WB/03/019/534492
133 নাম : আল্পনা রায় স্বামীর নাম: কৃষ্ণ রায় বাড়ির নং : এন0054 বয়স : 23 লিঙ্গ : মহিলা	ZMJ2585685	134 নাম : হীতেশ রায় পিতার নাম: পূর্ণকান্ত রায় বাড়ির নং : n0068 বয়স : 37 লিঙ্গ : পুরুষ	ZMJ1290329	135 নাম : অলক রায় পিতার নাম: বর্ধমোহন রায় বাড়ির নং : n0057 বয়স : 36 লিঙ্গ : পুরুষ	ZMJ1171883
136 নাম : দ্বীপেন রায় পিতার নাম: নরেন রায় বাড়ির নং : n0019 বয়স : 32 লিঙ্গ : পুরুষ	ZMJ1581701	137 নাম : সনেকা রায় স্বামীর নাম: সাকালু রায় বাড়ির নং : n0020 বয়স : 56 লিঙ্গ : মহিলা	ZMJ2315935	138 নাম : যমুনা রায় স্বামীর নাম: চাকাতু রায় বাড়ির নং : n0045 বয়স : 59 লিঙ্গ : মহিলা	WB/03/019/534489
139 নাম : সদয় কুমার রায় পিতার নাম: ঠাণ্ডামোহন রায় বাড়ির নং : n0037 বয়স : 56 লিঙ্গ : পুরুষ	WB/03/019/534374	140 নাম : দীপ্তি রায় পিতার নাম: বিজয় রায় বাড়ির নং : এন০০৫২ বয়স : 35 লিঙ্গ : মহিলা	ZMJ1191816	141 নাম : দৈবতী রায় স্বামীর নাম: কালিশঙ্কর রায় বাড়ির নং : n0057 বয়স : 63 লিঙ্গ : মহিলা	ZMJ2596948
142 নাম : সৌদালা রায় স্বামীর নাম: বিশেশ্বর রায় বাড়ির নং : n0003 বয়স : 57 লিঙ্গ : মহিলা	WB/03/019/534314	143 নাম : অতিন রায় পিতার নাম: বৈদ্য রায় বাড়ির নং : n0006 বয়স : 75 লিঙ্গ : পুরুষ	WB/03/019/534263	144 নাম : ভবেশ রায় পিতার নাম: ভান্ডা রায় বাড়ির নং : n0007 বয়স : 33 লিঙ্গ : পুরুষ	ZMJ1581693
145 নাম : শেফালী রায় স্বামীর নাম: যোগেশ রায় বাড়ির নং : n0008 বয়স : 56 লিঙ্গ : মহিলা	WB/03/019/534783	146 নাম : রমনী রায় পিতার নাম: ধরনী রায় বাড়ির নং : n0010 বয়স : 36 লিঙ্গ : মহিলা	ZMJ1581560	147 নাম : অনিমা রায় স্বামীর নাম: মজেন রায় বাড়ির নং : n0011 বয়স : 37 লিঙ্গ : মহিলা	CGT2655512
148 নাম : তপন রায় পিতার নাম: ধীরেন রায় বাড়ির নং : n0012 বয়স : 33 লিঙ্গ : পুরুষ	ZMJ1581628	149 নাম : বসন্ত রায় পিতার নাম: খগেন্দ্র নাথ রায় বাড়ির নং : n0029 বয়স : 40 লিঙ্গ : পুরুষ	CGT2432763	150 নাম : বিজয়া রায় স্বামীর নাম: বিজয় রায় বাড়ির নং : n0033 বয়স : 57 লিঙ্গ : মহিলা	WB/03/019/534162



বিধানসভা নির্বাচনক্ষেত্রের নং, নাম : 16-ময়নাগুড়ি
ভাগ নং, নাম : 1-বনিয়াপাড়া,টোকটোকের বাড়ী,চিকঠার বাড়ী, নাউয়ের বাড়ী

151 নাম : বীনা রায় স্বামীর নাম: বিমল রায় বাড়ির নং : n0041 বয়স : 57 লিঙ্গ : মহিলা	WB/03/019/534353	152 নাম : ললিত রায় পিতার নাম: বিমল রায় বাড়ির নং : n0041 বয়স : 33 লিঙ্গ : পুরুষ	ZMJ1465095	153 নাম : গোপাল রায় পিতার নাম: মুকিম রায় বাড়ির নং : n0042 বয়স : 61 লিঙ্গ : পুরুষ	WB/03/019/534451
154 নাম : অসীম রায় পিতার নাম: ধনেশ্বর রায় বাড়ির নং : এন0050 বয়স : 23 লিঙ্গ : পুরুষ	ZMJ2621027	155 নাম : সুবোধ রায় পিতার নাম: বিশেশ্বর রায় বাড়ির নং : n0003 বয়স : 37 লিঙ্গ : পুরুষ	CGT2655447	156 নাম : সোমা রায় স্বামীর নাম: পদা রায় বাড়ির নং : n0005 বয়স : 34 লিঙ্গ : মহিলা	ZMJ1581743
157 নাম : মিতু প্রসাদ রায় পিতার নাম: অনিল রায় বাড়ির নং : n0004 বয়স : 45 লিঙ্গ : পুরুষ	CGT1283597	158 নাম : সজল রায় পিতার নাম: যোগেশ্বর রায় বাড়ির নং : n0008 বয়স : 32 লিঙ্গ : পুরুষ	ZMJ1465046	159 নাম : রমেশ্বর রায় পিতার নাম: ভবানন রায় বাড়ির নং : n0009 বয়স : 53 লিঙ্গ : পুরুষ	WB/03/019/534553
160 নাম : নিরোদ রায় পিতার নাম: মানিক রায় বাড়ির নং : n0028 বয়স : 39 লিঙ্গ : পুরুষ	CGT2434108	161 নাম : পবীন রায় পিতার নাম: বৈদ্য রায় বাড়ির নং : n0005 বয়স : 71 লিঙ্গ : পুরুষ	ZMJ2311710	162 নাম : ধরনী কান্ত রায় পিতার নাম: গজেন রায় বাড়ির নং : n0015 বয়স : 52 লিঙ্গ : পুরুষ	CGT1282946
163 নাম : মেনকা রায় স্বামীর নাম: বিশেশ্বর রায় বাড়ির নং : n0015 বয়স : 48 লিঙ্গ : মহিলা	CGT1322825	164 নাম : হরেন রায় পিতার নাম: সত্যেন রায় বাড়ির নং : n0051 বয়স : 33 লিঙ্গ : পুরুষ	ZMJ1465178	165 নাম : দ্বিজেন্দ্র নাথ রায় পিতার নাম: তরনী রায় বাড়ির নং : n0021 বয়স : 67 লিঙ্গ : পুরুষ	ZMJ2344844
166 নাম : ভারতী রায় পিতার নাম: প্রবীন রায় বাড়ির নং : n0005 বয়স : 66 লিঙ্গ : মহিলা	WB/03/019/534814	167 নাম : কালিয়া রায় পিতার নাম: অতিন চন্দ্র রায় বাড়ির নং : n0006 বয়স : 32 লিঙ্গ : পুরুষ	ZMJ1581636	168 নাম : সুমিত্রা রায় স্বামীর নাম: দেবাচন রায় বাড়ির নং : n0007 বয়স : 32 লিঙ্গ : মহিলা	ZMJ1581610
169 নাম : উমেশ্বর রায় পিতার নাম: করোনি রায় বাড়ির নং : n0011 বয়স : 37 লিঙ্গ : পুরুষ	CGT2655488	170 নাম : নিরেন রায় পিতার নাম: ধনেশ্বর রায় বাড়ির নং : n0013 বয়স : 56 লিঙ্গ : পুরুষ	WB/03/019/534591	171 নাম : সুদীপা রায় বর্মন স্বামীর নাম: বাপ্পা রায় বাড়ির নং : এন0018 বয়স : 22 লিঙ্গ : মহিলা	ZMJ2588259
172 নাম : মজেন রায় পিতার নাম: কেচু রায় বাড়ির নং : n0016 বয়স : 41 লিঙ্গ : পুরুষ	CGT2432755	173 নাম : রঞ্জন রায় মায়ের নাম: গিরিবালা রায় বাড়ির নং : n0052 বয়স : 31 লিঙ্গ : পুরুষ	ZMJ1581669	174 নাম : গিতীকা রায় স্বামীর নাম: দ্বিজেন্দ্র নাথ রায় বাড়ির নং : n0021 বয়স : 53 লিঙ্গ : মহিলা	ZMJ2344646
175 নাম : মতিলাল রায় পিতার নাম: দিপিন্দ্র রায় বাড়ির নং : n0040 বয়স : 52 লিঙ্গ : পুরুষ	WB/03/019/534432	176 নাম : কৌশল্যা রায় স্বামীর নাম: বিকাশ রায় বাড়ির নং : n0024 বয়স : 47 লিঙ্গ : মহিলা	CGT1283985	177 নাম : হরিপ্রিয়া রায় পিতার নাম: প্রভাত রায় বাড়ির নং : 00 বয়স : 22 লিঙ্গ : মহিলা	ZMJ2549822
178 নাম : কমল রায় পিতার নাম: গোপাল রায় বাড়ির নং : n0042 বয়স : 34 লিঙ্গ : পুরুষ	ZMJ1290345	179 নাম : ধনঞ্জয় রায় পিতার নাম: বিশেশ্বর রায় বাড়ির নং : n0003 বয়স : 32 লিঙ্গ : পুরুষ	ZMJ1465129	180 নাম : সকালু রায় পিতার নাম: ফোদং রায় বাড়ির নং : n0020 বয়স : 64 লিঙ্গ : পুরুষ	ZMJ2315919

বিধানসভা নির্বাচনক্ষেত্রের নং, নাম : 16-ময়নাগুড়ি
ভাগ নং, নাম : 1-বনিয়াপাড়া,টোকটোকের বাড়ী,চিকঠার বাড়ী, নাউয়ের বাড়ী

181 নাম : পদ্ম রায় পিতার নাম: প্রবীন রায় বাড়ির নং : n0005 বয়স : 42 লিঙ্গ : পুরুষ	CGT2432888 ফটো উপলব্ধ	182 নাম : ক্ষীরবালা রায় স্বামীর নাম: অতিন রায় বাড়ির নং : n0006 বয়স : 59 লিঙ্গ : মহিলা	WB/03/019/534315 ফটো উপলব্ধ	183 নাম : যোগেশ রায় পিতার নাম: চিন্তা রায় বাড়ির নং : n0008 বয়স : 66 লিঙ্গ : পুরুষ	WB/03/019/534782 ফটো উপলব্ধ
184 নাম : করুনা রায় স্বামীর নাম: ফলিন রায় বাড়ির নং : n0011 বয়স : 67 লিঙ্গ : মহিলা	WB/03/019/534563 ফটো উপলব্ধ	185 নাম : জ্যোতিষ রায় পিতার নাম: নিরেন রায় বাড়ির নং : n0013 বয়স : 32 লিঙ্গ : পুরুষ	ZMJ1581644 ফটো উপলব্ধ	186 নাম : ননীবালা রায় স্বামীর নাম: অনিল রায় বাড়ির নং : n0004 বয়স : 66 লিঙ্গ : মহিলা	ZMJ2329647 ফটো উপলব্ধ
187 নাম : বিকাশ রায় পিতার নাম: মলিন চন্দ্র রায় বাড়ির নং : n0024 বয়স : 47 লিঙ্গ : পুরুষ	ZMJ2320877 ফটো উপলব্ধ	188 নাম : সোনাদিশ রায় পিতার নাম: জলমোহন রায় বাড়ির নং : n0049 বয়স : 46 লিঙ্গ : পুরুষ	CGT1285766 ফটো উপলব্ধ	189 নাম : অনিতা রায় পিতার নাম: যোগেন রায় বাড়ির নং : এন0071 বয়স : 28 লিঙ্গ : মহিলা	ZMJ1904309 ফটো উপলব্ধ
190 নাম : পার্বতী রায় স্বামীর নাম: মতি রায় বাড়ির নং : n0040 বয়স : 46 লিঙ্গ : মহিলা	CGT1329093 ফটো উপলব্ধ	191 নাম : বিশ্বজিৎ রায় পিতার নাম: মতিলাল রায় বাড়ির নং : এন0040 বয়স : 20 লিঙ্গ : পুরুষ	ZMJ2683308 ফটো উপলব্ধ	192 নাম : হেমন্তী রায় স্বামীর নাম: মদন রায় বাড়ির নং : n0044 বয়স : 29 লিঙ্গ : মহিলা	ZMJ1964394 ফটো উপলব্ধ
193 নাম : ফুলমতি রায় স্বামীর নাম: হরেন রায় বাড়ির নং : n0051 বয়স : 30 লিঙ্গ : মহিলা	ZMJ1964402 ফটো উপলব্ধ	194 নাম : পমিতা রায় স্বামীর নাম: রতন রায় বাড়ির নং : N0012 বয়স : 27 লিঙ্গ : মহিলা	ZMJ2010619 ফটো উপলব্ধ	195 নাম : হিম বালা রায় স্বামীর নাম: অর্থমোহন রায় বাড়ির নং : n0055 বয়স : 59 লিঙ্গ : মহিলা	ZMJ2316529 ফটো উপলব্ধ
196 নাম : তাপস রায় পিতার নাম: অর্থমোহন রায় বাড়ির নং : n0055 বয়স : 41 লিঙ্গ : পুরুষ	CGT2225845 ফটো উপলব্ধ	197 নাম : হৃষিকেশ রায় পিতার নাম: বিজয় রায় বাড়ির নং : n0039 বয়স : 33 লিঙ্গ : পুরুষ	ZMJ1465079 ফটো উপলব্ধ	198 নাম : বারিন্দ্র নাথ রায় পিতার নাম: ভোলা নাথ রায় বাড়ির নং : n0039 বয়স : 32 লিঙ্গ : পুরুষ	ZMJ1581651 ফটো উপলব্ধ
199 নাম : নীরোদ রায় পিতার নাম: পর্বকান্ত রায় বাড়ির নং : n0068 বয়স : 40 লিঙ্গ : পুরুষ	CGT2434165 ফটো উপলব্ধ	200 নাম : নিলিমা রায় স্বামীর নাম: জগন্নাথ রায় বাড়ির নং : n0019 বয়স : 38 লিঙ্গ : মহিলা	CGT2660918 ফটো উপলব্ধ	201 নাম : রঞ্জনাথ রায় পিতার নাম: নরেন্দ্র রায় বাড়ির নং : n0019 বয়স : 36 লিঙ্গ : পুরুষ	ZMJ1389055 ফটো উপলব্ধ
202 নাম : দয়মন্তী রায় স্বামীর নাম: নিরোদ রায় বাড়ির নং : n0039 বয়স : 39 লিঙ্গ : মহিলা	CGT2434199 ফটো উপলব্ধ	203 নাম : হৃদয় রায় পিতার নাম: পূর্ণকান্ত রায় বাড়ির নং : n0068 বয়স : 30 লিঙ্গ : পুরুষ	ZMJ1912120 ফটো উপলব্ধ	204 নাম : তাপস রায় পিতার নাম: সাকালু রায় বাড়ির নং : n0020 বয়স : 34 লিঙ্গ : পুরুষ	ZMJ1389196 ফটো উপলব্ধ
205 নাম : অনিমা রায় স্বামীর নাম: জগবন্ধু রায় বাড়ির নং : n0063 বয়স : 31 লিঙ্গ : মহিলা	ZMJ1912039 ফটো উপলব্ধ	206 নাম : ভগবান রায় পিতার নাম: গোবিন্দ শঙ্কর রায় বাড়ির নং : n0057 বয়স : 28 লিঙ্গ : পুরুষ	ZMJ1912047 ফটো উপলব্ধ	207 নাম : রাকেশ রায় পিতার নাম: মিতৃপ্রসাদ রায় বাড়ির নং : এন0064 বয়স : 20 লিঙ্গ : পুরুষ	ZMJ2681831 ফটো উপলব্ধ
208 নাম : দেবাচন রায় পিতার নাম: ভান্ডা রায় বাড়ির নং : n0007 বয়স : 42 লিঙ্গ : পুরুষ	CGT2432748 ফটো উপলব্ধ	209 নাম : ভারতী রায় স্বামীর নাম: মাধব রায় বাড়ির নং : n0025 বয়স : 35 লিঙ্গ : মহিলা	ZMJ1290287 ফটো উপলব্ধ	210 নাম : অঞ্জলী রায় স্বামীর নাম: গৌরাজ রায় বাড়ির নং : n0027 বয়স : 43 লিঙ্গ : মহিলা	CGT2186955 ফটো উপলব্ধ



বিধানসভা নির্বাচনক্ষেত্রের নং, নাম : 16-ময়নাগুড়ি
ভাগ নং, নাম : 1-বনিয়াপাড়া,টোকটোকের বাড়ী,চিকঠার বাড়ী, নাউয়ের বাড়ী

211 নাম : মদন রায় পিতার নাম: ব্রজেন রায় বাড়ির নং : n0044 বয়স : 34 লিঙ্গ : পুরুষ ফটো উপলব্ধ	ZMJ1465145	212 নাম : বীনা রায় স্বামীর নাম: নরেশ রায় বাড়ির নং : n0046 বয়স : 52 লিঙ্গ : মহিলা ফটো উপলব্ধ	WB/03/019/534532	213 নাম : গীতা রায় পিতার নাম: ভোলা রায় বাড়ির নং : n0039 বয়স : 36 লিঙ্গ : মহিলা ফটো উপলব্ধ	ZMJ1713643
214 নাম : কৌশল্যা রায় স্বামীর নাম: ধনেশ্বর রায় বাড়ির নং : n0050 বয়স : 52 লিঙ্গ : মহিলা ফটো উপলব্ধ	ZMJ2318996	215 নাম : প্রিয়বালা রায় স্বামীর নাম: অর্থমোহন রায় বাড়ির নং : n0055 বয়স : 56 লিঙ্গ : মহিলা ফটো উপলব্ধ	WB/03/019/534140	216 নাম : বিনতা রায় স্বামীর নাম: ভোলা রায় বাড়ির নং : n0039 বয়স : 59 লিঙ্গ : মহিলা ফটো উপলব্ধ	WB/03/019/534411
217 নাম : গুটলী রায় স্বামীর নাম: দুন্দা রায় বাড়ির নং : n0067 বয়স : 65 লিঙ্গ : মহিলা ফটো উপলব্ধ	WB/03/019/534701	218 নাম : ভূবন রায় পিতার নাম: দুন্দা রায় বাড়ির নং : n0067 বয়স : 37 লিঙ্গ : পুরুষ ফটো উপলব্ধ	ZMJ1171925	219 নাম : দিপীকা রায় স্বামীর নাম: দিননাথ রায় বাড়ির নং : N0143 বয়স : 27 লিঙ্গ : মহিলা ফটো উপলব্ধ	ZMJ2010635
220 নাম : সুমিত্রা রায় স্বামীর নাম: বানেশ্বর রায় বাড়ির নং : n0043 বয়স : 46 লিঙ্গ : মহিলা ফটো উপলব্ধ	CGT1283407	221 নাম : পুন্যেশ্বর রায় পিতার নাম: ভবানন রায় বাড়ির নং : n0002 বয়স : 56 লিঙ্গ : পুরুষ ফটো উপলব্ধ	WB/03/019/534141	222 নাম : বাসন্তী রায় স্বামীর নাম: গোবিন্দ রায় বাড়ির নং : n0057 বয়স : 53 লিঙ্গ : মহিলা ফটো উপলব্ধ	WB/03/019/534698
223 নাম : দীপক শংকর রায় পিতার নাম: কালিয়া শংকর রায় বাড়ির নং : n0057 বয়স : 39 লিঙ্গ : পুরুষ ফটো উপলব্ধ	CGT2510782	224 নাম : রত্না রায় পিতার নাম: ক্ষীরমোহন রায় বাড়ির নং : n0074 বয়স : 46 লিঙ্গ : মহিলা ফটো উপলব্ধ	CGT2510766	225 নাম : পার্বতী রায় স্বামীর নাম: দীপক শঙ্কর রায় বাড়ির নং : n0140 বয়স : 38 লিঙ্গ : মহিলা ফটো উপলব্ধ	JLG3524949
226 নাম : করনি রায় পিতার নাম: বানেশ্বর রায় বাড়ির নং : n0011 বয়স : 69 লিঙ্গ : মহিলা ফটো উপলব্ধ	ZMJ2313195	227 নাম : রিঙ্কু রায় স্বামীর নাম: নিরোদ রায় বাড়ির নং : n0153 বয়স : 36 লিঙ্গ : মহিলা ফটো উপলব্ধ	ZMJ1570308	228 নাম : জ্যোতিরময় রায় পিতার নাম: বিজয় রায় বাড়ির নং : n0039 বয়স : 29 লিঙ্গ : পুরুষ ফটো উপলব্ধ	ZMJ1816396
229 নাম : লক্ষ্মী রায় স্বামীর নাম: নরেশ রায় বাড়ির নং : n0058 বয়স : 56 লিঙ্গ : মহিলা ফটো উপলব্ধ	ZMJ2320398	230 নাম : ফুলতি রায় স্বামীর নাম: সকাভু রায় বাড়ির নং : n0069 বয়স : 91 লিঙ্গ : মহিলা ফটো উপলব্ধ	WB/03/019/534488	231 নাম : মাল্পি রায় স্বামীর নাম: তাপস রায় বাড়ির নং : n0020 বয়স : 32 লিঙ্গ : মহিলা ফটো উপলব্ধ	ZMJ1713767
232 নাম : গোরচাঁদ রায় পিতার নাম: কান্দুরা রায় বাড়ির নং : n0022 বয়স : 79 লিঙ্গ : পুরুষ ফটো উপলব্ধ	WB/03/019/534113	233 নাম : মিনতী রায় স্বামীর নাম: গোরচাঁদ রায় বাড়ির নং : n0022 বয়স : 68 লিঙ্গ : মহিলা ফটো উপলব্ধ	ZMJ2729390	234 নাম : সত্যেন্দ্রনাথ রায় পিতার নাম: দেবেন্দ্র রায় বাড়ির নং : n0025 বয়স : 79 লিঙ্গ : পুরুষ ফটো উপলব্ধ	WB/03/019/534792
235 নাম : মিনুবালা রায় স্বামীর নাম: সন্তোষকুমার রায় বাড়ির নং : n0026 বয়স : 76 লিঙ্গ : মহিলা ফটো উপলব্ধ	WB/03/019/534252	236 নাম : প্রিতীলতা রায় স্বামীর নাম: নরোত্তম রায় বাড়ির নং : N0044 বয়স : 27 লিঙ্গ : মহিলা ফটো উপলব্ধ	ZMJ2010601	237 নাম : সুমিতা রায় স্বামীর নাম: বিমল রায় বাড়ির নং : n0071 বয়স : 51 লিঙ্গ : মহিলা ফটো উপলব্ধ	ZMJ2311777
238 নাম : রেবতী রায় স্বামীর নাম: ধনদেব রায় বাড়ির নং : n0178 বয়স : 31 লিঙ্গ : মহিলা ফটো উপলব্ধ	ZMJ1682152	239 নাম : সমর রায় পিতার নাম: নরেশ রায় বাড়ির নং : n0046 বয়স : 30 লিঙ্গ : পুরুষ ফটো উপলব্ধ	ZMJ1816438	240 নাম : মতিশ রায় পিতার নাম: নিরেন রায় বাড়ির নং : n0013 বয়স : 31 লিঙ্গ : পুরুষ ফটো উপলব্ধ	ZMJ1713809

বিধানসভা নির্বাচনক্ষেত্রের নং, নাম : 16-ময়নাগুড়ি
ভাগ নং, নাম : 1-বনিয়াপাড়া,টোকটোকের বাড়ী,চিকঠার বাড়ী, নাউয়ের বাড়ী

241 নাম : মতীশ রায় পিতার নাম: বিজয় রায় বাড়ির নং : n0033 বয়স : 35 লিঙ্গ : পুরুষ ফটো উপলব্ধ	ZMJ1389063	242 নাম : পূর্ণিমা রায় স্বামীর নাম: বসন্ত রায় বাড়ির নং : n0029 বয়স : 31 লিঙ্গ : মহিলা ফটো উপলব্ধ	ZMJ1581552	243 নাম : কেশব চন্দ্র রায় পিতার নাম: খগেন্দ্র নাথ রায় বাড়ির নং : n0029 বয়স : 49 লিঙ্গ : পুরুষ ফটো উপলব্ধ	CGT2186914
244 নাম : প্রমিলা রায় স্বামীর নাম: কেশবচন্দ্র রায় বাড়ির নং : n0029 বয়স : 36 লিঙ্গ : মহিলা ফটো উপলব্ধ	CGT2655538	245 নাম : জগন্নাথ রায় পিতার নাম: নরেন রায় বাড়ির নং : n0019 বয়স : 41 লিঙ্গ : পুরুষ ফটো উপলব্ধ	CGT2225829	246 নাম : অনিতা রায় স্বামীর নাম: পূর্ণকান্ত রায় বাড়ির নং : n0068 বয়স : 53 লিঙ্গ : মহিলা ফটো উপলব্ধ	WB/03/019/534770
247 নাম : পূর্ণকান্ত রায় পিতার নাম: পরকান্ত রায় বাড়ির নং : n0068 বয়স : 59 লিঙ্গ : পুরুষ ফটো উপলব্ধ	WB/03/019/534621	248 নাম : তুলবালা রায় স্বামীর নাম: জলমোহন রায় বাড়ির নং : n0049 বয়স : 63 লিঙ্গ : মহিলা ফটো উপলব্ধ	WB/03/019/534420	249 নাম : বলরাম রায় পিতার নাম: সানু রায় বাড়ির নং : n0048 বয়স : 45 লিঙ্গ : পুরুষ ফটো উপলব্ধ	CGT2187771
250 নাম : বেনুবালা রায় স্বামীর নাম: ব্রজেন রায় বাড়ির নং : n0044 বয়স : 55 লিঙ্গ : মহিলা ফটো উপলব্ধ	WB/03/019/534313	251 নাম : প্রতিমা রায় পিতার নাম: তরনী রায় বাড়ির নং : n0159 বয়স : 39 লিঙ্গ : মহিলা ফটো উপলব্ধ	ZMJ1296987	252 নাম : বিমল রায় পিতার নাম: দোমাসু রায় বাড়ির নং : n0041 বয়স : 63 লিঙ্গ : পুরুষ ফটো উপলব্ধ	WB/03/019/534623
253 নাম : সন্ধ্যামনি রায় স্বামীর নাম: খগেন রায় বাড়ির নং : n0017 বয়স : 69 লিঙ্গ : মহিলা ফটো উপলব্ধ	WB/03/019/534769	254 নাম : কানন রায় স্বামীর নাম: সতেন রায় বাড়ির নং : n0051 বয়স : 59 লিঙ্গ : মহিলা ফটো উপলব্ধ	WB/03/019/534309	255 নাম : বিনয় রায় পিতার নাম: অতিয়া রায় বাড়ির নং : n0060 বয়স : 77 লিঙ্গ : পুরুষ ফটো উপলব্ধ	WB/03/019/534566
256 নাম : নির্মালা রায় স্বামীর নাম: ক্ষীরোদ রায় বাড়ির নং : n0073 বয়স : 38 লিঙ্গ : মহিলা ফটো উপলব্ধ	CGT2510758	257 নাম : কনিকা রায় স্বামীর নাম: বলরাম রায় বাড়ির নং : n0048 বয়স : 38 লিঙ্গ : মহিলা ফটো উপলব্ধ	ZMJ1713742	258 নাম : নীলকান্ত রায় পিতার নাম: হরেন্দ্র নাথ রায় বাড়ির নং : n0062 বয়স : 44 লিঙ্গ : পুরুষ ফটো উপলব্ধ	CGT2580389
259 নাম : উমা রায় স্বামীর নাম: বিনয় রায় বাড়ির নং : n0060 বয়স : 69 লিঙ্গ : মহিলা ফটো উপলব্ধ	WB/03/019/534660	260 নাম : দেবিকান্ত রায় পিতার নাম: গোকুল রায় বাড়ির নং : n0014 বয়স : 26 লিঙ্গ : পুরুষ ফটো উপলব্ধ	ZMJ211722	261 নাম : মনিকা রায় স্বামীর নাম: দিপু রায় বাড়ির নং : n0065 বয়স : 37 লিঙ্গ : মহিলা ফটো উপলব্ধ	ZMJ2096931
262 নাম : নির্মল রায় পিতার নাম: বানেশ্বর রায় বাড়ির নং : n0043 বয়স : 26 লিঙ্গ : পুরুষ ফটো উপলব্ধ	ZMJ2096923	263 নাম : তিলক রায় পিতার নাম: সক্রু রায় বাড়ির নং : n0069 বয়স : 39 লিঙ্গ : পুরুষ ফটো উপলব্ধ	CGT2432896	264 নাম : বাসন্তী রায় স্বামীর নাম: অরবিন্দ রায় বাড়ির নং : n0023 বয়স : 56 লিঙ্গ : মহিলা ফটো উপলব্ধ	WB/03/019/534254
265 নাম : বিষ্ণুপদ রায় পিতার নাম: কালীশঙ্কর রায় বাড়ির নং : n0057 বয়স : 34 লিঙ্গ : পুরুষ ফটো উপলব্ধ	ZMJ1465152	266 নাম : বিধীকা রায় স্বামীর নাম: মনো রায় বাড়ির নং : এন0017 বয়স : 27 লিঙ্গ : মহিলা ফটো উপলব্ধ	ZMJ2093276	267 নাম : গীতা রায় পিতার নাম: নন্দী চরণ রায় বাড়ির নং : এন0057 বয়স : 26 লিঙ্গ : মহিলা ফটো উপলব্ধ	SKW2157618
268 নাম : চন্দন রায় পিতার নাম: ধরণী কান্ত রায় বাড়ির নং : এন0015 বয়স : 22 লিঙ্গ : পুরুষ ফটো উপলব্ধ	ZMJ2557700	269 নাম : কমলেশ রায় পিতার নাম: কেশব চন্দ্র রায় বাড়ির নং : এন0029 বয়স : 24 লিঙ্গ : পুরুষ ফটো উপলব্ধ	ZMJ2485258	270 নাম : সুমিতা রায় স্বামীর নাম: শ্যামল রায় বাড়ির নং : n0059 বয়স : 51 লিঙ্গ : মহিলা ফটো উপলব্ধ	WB/03/019/534703

বিধানসভা নির্বাচনক্ষেত্রের নং, নাম : 16-ময়নাগুড়ি
ভাগ নং, নাম : 1-বনিয়াপাড়া,টোকটোকের বাড়ী,চিকঠার বাড়ী, নাউয়ের বাড়ী

271 নাম : দিলীপ রায় পিতার নাম: অরবিন্দ রায় বাড়ির নং : n0023 বয়স : 40 লিঙ্গ : পুরুষ	CGT2434124 ফটো উপলব্ধ	272 নাম : নরেশ রায় পিতার নাম: অতিয়া রায় বাড়ির নং : n0058 বয়স : 69 লিঙ্গ : পুরুষ	ZMJ2511244 ফটো উপলব্ধ	273 নাম : বিপ্লব রায় পিতার নাম: হিজেন্দ্র নাথ রায় বাড়ির নং : n0021 বয়স : 24 লিঙ্গ : পুরুষ	ZMJ2415917 ফটো উপলব্ধ
274 নাম : বিজয় কুমার রায় পিতার নাম: ঠান্ডামোহন রায় বাড়ির নং : n0039 বয়স : 49 লিঙ্গ : পুরুষ	WB/03/019/539261 ফটো উপলব্ধ	275 নাম : কৌশল্যা রায় স্বামীর নাম: পূর্নেশ্বর রায় বাড়ির নং : n0045 বয়স : 45 লিঙ্গ : মহিলা	CGT2434157 ফটো উপলব্ধ	276 নাম : পূনেশ্বর রায় পিতার নাম: বটই রায় বাড়ির নং : n0045 বয়স : 53 লিঙ্গ : পুরুষ	WB/03/019/534764 ফটো উপলব্ধ
277 নাম : আলোকি রায় স্বামীর নাম: গকুল রায় বাড়ির নং : n0014 বয়স : 55 লিঙ্গ : মহিলা	WB/03/019/534445 ফটো উপলব্ধ	278 নাম : দীনবালা রায় স্বামীর নাম: রাজেন্দ্র নাথ রায় বাড়ির নং : n0066 বয়স : 71 লিঙ্গ : মহিলা	WB/03/019/534702 ফটো উপলব্ধ	279 নাম : জ্যোৎস্না রায় স্বামীর নাম: কুল্লী রায় বাড়ির নং : n0064 বয়স : 61 লিঙ্গ : মহিলা	WB/03/019/534705 ফটো উপলব্ধ
280 নাম : ধনমনি রায় স্বামীর নাম: দলিন রায় বাড়ির নং : n0066 বয়স : 46 লিঙ্গ : মহিলা	CGT1284520 ফটো উপলব্ধ	281 নাম : জগবন্ধু রায় পিতার নাম: মনোরঞ্জন রায় বাড়ির নং : n0063 বয়স : 41 লিঙ্গ : পুরুষ	CGT2434207 ফটো উপলব্ধ	282 নাম : রবিতা রায় স্বামীর নাম: কমল রায় বাড়ির নং : n0013 বয়স : 26 লিঙ্গ : মহিলা	ZMJ2418200 ফটো উপলব্ধ
283 নাম : রত্না রায় স্বামীর নাম: দ্বীপেন রায় বাড়ির নং : এন0019 বয়স : 25 লিঙ্গ : মহিলা	ZMJ2175198 ফটো উপলব্ধ	284 নাম : উত্তম রায় পিতার নাম: সন্তোষ রায় বাড়ির নং : n0026 বয়স : 34 লিঙ্গ : পুরুষ	ZMJ1290311 ফটো উপলব্ধ	285 নাম : প্রমিলা রায় স্বামীর নাম: ধনঞ্জয় রায় বাড়ির নং : N0003 বয়স : 27 লিঙ্গ : মহিলা	ZMJ2010692 ফটো উপলব্ধ
286 নাম : মনোজ্ঞন রায় পিতার নাম: বিকাশ রায় বাড়ির নং : N0024 বয়স : 27 লিঙ্গ : পুরুষ	ZMJ2010668 ফটো উপলব্ধ	287 নাম : নিলীমা রায় স্বামীর নাম: সুরেশ রায় বাড়ির নং : n0047 বয়স : 55 লিঙ্গ : মহিলা	WB/03/019/534750 ফটো উপলব্ধ	288 নাম : দুলাল রায় পিতার নাম: সুরেশ রায় বাড়ির নং : এন0047 বয়স : 22 লিঙ্গ : পুরুষ	ZMJ2727667 ফটো উপলব্ধ
289 নাম : করিমা রায় পিতার নাম: বাণেশ্বর রায় বাড়ির নং : N0043 বয়স : 24 লিঙ্গ : মহিলা	ZMJ2418937 ফটো উপলব্ধ	290 নাম : সত্যেন রায় পিতার নাম: জন্ম রায় বাড়ির নং : n0051 বয়স : 66 লিঙ্গ : পুরুষ	WB/03/019/534356 ফটো উপলব্ধ	291 নাম : ধন্যদেব রায় পিতার নাম: জয়মোহন রায় বাড়ির নং : n0014 বয়স : 39 লিঙ্গ : পুরুষ	CGT2655520 ফটো উপলব্ধ
292 নাম : মিনা রায় স্বামীর নাম: সদয় রায় বাড়ির নং : n0084 বয়স : 48 লিঙ্গ : মহিলা	CGT2186294 ফটো উপলব্ধ	293 নাম : সম্পা রায় স্বামীর নাম: হিতেশ্বর রায় বাড়ির নং : এন0068 বয়স : 28 লিঙ্গ : মহিলা	ZMJ2650794 ফটো উপলব্ধ	294 নাম : বিশেশ্বর রায় পিতার নাম: শঙ্কমোহন রায় বাড়ির নং : n0003 বয়স : 63 লিঙ্গ : পুরুষ	WB/03/019/534086 ফটো উপলব্ধ
295 নাম : প্রমিলা রায় স্বামীর নাম: বসন্ত রায় বাড়ির নং : n0145 বয়স : 35 লিঙ্গ : মহিলা	ZMJ1389535 ফটো উপলব্ধ	296 নাম : রাজেন্দ্র নাথ রায় পিতার নাম: বিধমোহন রায় বাড়ির নং : n0149 বয়স : 79 লিঙ্গ : পুরুষ	WB/03/019/534811 ফটো উপলব্ধ	297 নাম : যোগেশ্বর রায় পিতার নাম: পূর্নেশ্বর রায় বাড়ির নং : n0002 বয়স : 28 লিঙ্গ : পুরুষ	ZMJ1912062 ফটো উপলব্ধ
298 নাম : দীপু রায় পিতার নাম: পরেশ রায় বাড়ির নং : n0065 বয়স : 36 লিঙ্গ : মহিলা	ZMJ1171891 ফটো উপলব্ধ	299 নাম : শ্যামল রায় পিতার নাম: আতিয়া রায় বাড়ির নং : n0059 বয়স : 59 লিঙ্গ : পুরুষ	WB/03/019/534354 ফটো উপলব্ধ	300 নাম : কাশীনাথ রায় পিতার নাম: জটিয়া রায় বাড়ির নং : n0054 বয়স : 66 লিঙ্গ : পুরুষ	WB/03/019/534242 ফটো উপলব্ধ



বিধানসভা নির্বাচনক্ষেত্রের নং, নাম : 16-ময়নাগুড়ি
ভাগ নং, নাম : 1-বনিয়াপাড়া,টোকটোকের বাড়ী,চিকঠার বাড়ী, নাউয়ের বাড়ী

301 নাম : মপেন রায় পিতার নাম: লাল্টু রায় বাড়ির নং : n0137 বয়স : 66 লিঙ্গ : পুরুষ	CGT1285337 ফটো উপলব্ধ	302 নাম : করুনা রায় স্বামীর নাম: রবি রায় বাড়ির নং : n0052 বয়স : 51 লিঙ্গ : মহিলা	WB/03/019/534533 ফটো উপলব্ধ	303 নাম : চয়নিকা রায় স্বামীর নাম: কৃষ্ণ বসাক বাড়ির নং : n0057 বয়স : 26 লিঙ্গ : মহিলা	ZMJ2060812 ফটো উপলব্ধ
304 নাম : চিনি দাস রায় পিতার নাম: বিপিন্দ্র রায় বাড়ির নং : n0027 বয়স : 50 লিঙ্গ : পুরুষ	ZMJ2316719 ফটো উপলব্ধ	305 নাম : বিনতা রায় স্বামীর নাম: পুষ্প রায় বাড়ির নং : n0059 বয়স : 51 লিঙ্গ : মহিলা	WB/03/019/534809 ফটো উপলব্ধ	306 নাম : গোবিন্দ রায় পিতার নাম: ভাণ্ডা রায় বাড়ির নং : n0007 বয়স : 38 লিঙ্গ : পুরুষ	CGT2510774 ফটো উপলব্ধ
307 নাম : অপর্ণা কোঙ্গর রায় স্বামীর নাম: বুদ্ধেব রায় বাড়ির নং : এন0046 বয়স : 23 লিঙ্গ : মহিলা	ZMJ2557650 ফটো উপলব্ধ	308 নাম : দেবিকা রায় পিতার নাম: নরেশ রায় বাড়ির নং : এন0046 বয়স : 22 লিঙ্গ : মহিলা	ZMJ2557619 ফটো উপলব্ধ	309 নাম : লিপিকা রায় স্বামীর নাম: শ্যামল রায় বাড়ির নং : এন0006 বয়স : 23 লিঙ্গ : মহিলা	ZMJ2557601 ফটো উপলব্ধ
310 নাম : পুরবি রায় পিতার নাম: বিকাশ রায় বাড়ির নং : এন0024 বয়স : 22 লিঙ্গ : মহিলা	ZMJ2557544 ফটো উপলব্ধ	311 নাম : কমলেশ রায় পিতার নাম: অর্থমোহন রায় বাড়ির নং : n0055 বয়স : 32 লিঙ্গ : পুরুষ	ZMJ1816420 ফটো উপলব্ধ	312 নাম : সত্যজিৎ রায় পিতার নাম: পরিমল রায় বাড়ির নং : এন0108 বয়স : 25 লিঙ্গ : পুরুষ	ZMJ2175263 ফটো উপলব্ধ
313 নাম : বিশ্বদেব রায় পিতার নাম: বিকাশ রায় বাড়ির নং : এন0024 বয়স : 25 লিঙ্গ : পুরুষ	ZMJ2175248 ফটো উপলব্ধ	314 নাম : মালতী রায় স্বামীর নাম: চিনিদাস রায় বাড়ির নং : n0027 বয়স : 45 লিঙ্গ : মহিলা	CGT2432789 ফটো উপলব্ধ	315 নাম : তপন রায় পিতার নাম: চিনিয়া রায় বাড়ির নং : সি-120 বয়স : 21 লিঙ্গ : পুরুষ	ZMJ2679033 ফটো উপলব্ধ
316 নাম : পরেশ রায় পিতার নাম: আতিয়া রায় বাড়ির নং : n0059 বয়স : 66 লিঙ্গ : পুরুষ	WB/03/019/534791 ফটো উপলব্ধ	317 নাম : ফুলবালা রায় স্বামীর নাম: গোবিন্দ রায় বাড়ির নং : n0039 বয়স : 42 লিঙ্গ : মহিলা	CGT2186922 ফটো উপলব্ধ	318 নাম : মেনকা রায় স্বামীর নাম: তিলক রায় বাড়ির নং : n0069 বয়স : 33 লিঙ্গ : মহিলা	ZMJ2419463 ফটো উপলব্ধ
319 নাম : ললিতা রায় স্বামীর নাম: কমলচন্দ্র রায় বাড়ির নং : n0042 বয়স : 37 লিঙ্গ : মহিলা	CGT2655504 ফটো উপলব্ধ	320 নাম : তিলোত্তমা রায় স্বামীর নাম: উত্তম রায় বাড়ির নং : n0026 বয়স : 31 লিঙ্গ : মহিলা	ZMJ2418440 ফটো উপলব্ধ	321 নাম : ধনেশ্বর রায় পিতার নাম: লাল্টু রায় বাড়ির নং : n0050 বয়স : 56 লিঙ্গ : পুরুষ	WB/03/019/534749 ফটো উপলব্ধ
322 নাম : বীণাপানি রায় পিতার নাম: প্রভাত রায় বাড়ির নং : n0025 বয়স : 24 লিঙ্গ : মহিলা	ZMJ2422483 ফটো উপলব্ধ	323 নাম : হরেকৃষ্ণ রায় রায় পিতার নাম: প্রভাত রায় বাড়ির নং : চাঁকঠারবারী বয়স : 20 লিঙ্গ : পুরুষ	ZMJ2692705 ফটো উপলব্ধ	324 নাম : পায়েল রায় স্বামীর নাম: বসন্ত রায় বাড়ির নং : এন0029 বয়স : 24 লিঙ্গ : মহিলা	ZMJ2481547 ফটো উপলব্ধ
325 নাম : প্রমিতা রায় পিতার নাম: কালটু রায় বাড়ির নং : এন0039 বয়স : 33 লিঙ্গ : মহিলা	ZMJ1426071 ফটো উপলব্ধ	326 নাম : কল্যাণী রায় স্বামীর নাম: খোকন রায় বাড়ির নং : এন0011 বয়স : 25 লিঙ্গ : মহিলা	ZMJ2557635 ফটো উপলব্ধ	327 নাম : কালিশঙ্কর রায় পিতার নাম: রতিকান্ত রায় বাড়ির নং : n0057 বয়স : 66 লিঙ্গ : পুরুষ	WB/03/019/534781 ফটো উপলব্ধ
328 নাম : অভিজিৎ রায় পিতার নাম: লক্ষ্মণ রায় বাড়ির নং : এন0068 বয়স : 24 লিঙ্গ : পুরুষ	ZMJ2487676 ফটো উপলব্ধ	329 নাম : হিমু রায় পিতার নাম: নরেশ চন্দ্র রায় বাড়ির নং : n0058 বয়স : 32 লিঙ্গ : পুরুষ	ZMJ1581677 ফটো উপলব্ধ	330 নাম : চন্দন রায় পিতার নাম: গোবিন্দ শঙ্কর রায় বাড়ির নং : n0057 বয়স : 31 লিঙ্গ : পুরুষ	ZMJ1581719 ফটো উপলব্ধ



বিধানসভা নির্বাচনক্ষেত্রের নং, নাম : 16-ময়নাগুড়ি
ভাগ নং, নাম : 1-বনিয়াপাড়া,টোকটোকের বাড়ী,চিকঠার বাড়ী, নাউয়ের বাড়ী

331 নাম : খোকন রায় পিতার নাম: করণী রায় বাড়ির নং : N011 বয়স : 26 লিঙ্গ : পুরুষ	ZMJ2421881 ফটো উপলব্ধ	332 নাম : নরেশ রায় পিতার নাম: বাদিম রায় বাড়ির নং : n0046 বয়স : 56 লিঙ্গ : পুরুষ	WB/03/019/534395 ফটো উপলব্ধ	333 নাম : স্বপ্না রায় স্বামীর নাম: জগদীশ চন্দ্র রায় বাড়ির নং : 218 বয়স : 42 লিঙ্গ : মহিলা	CGT2729507 ফটো উপলব্ধ
334 নাম : লক্ষ্মী রায় স্বামীর নাম: মনোদীশ রায় বাড়ির নং : n0049 বয়স : 42 লিঙ্গ : মহিলা	ZMJ1171909 ফটো উপলব্ধ	335 নাম : জ্যোতিষ রায় পিতার নাম: বিজয় রায় বাড়ির নং : n0033 বয়স : 35 লিঙ্গ : পুরুষ	ZMJ1290303 ফটো উপলব্ধ	336 নাম : স্বর্ণা বালা রায় স্বামীর নাম: খগেন্দ্র নাথ রায় বাড়ির নং : n0029 বয়স : 69 লিঙ্গ : মহিলা	ZMJ2723104 ফটো উপলব্ধ
337 নাম : হিরণ্য রায় পিতার নাম: গোবিন্দ রায় বাড়ির নং : n0039 বয়স : 24 লিঙ্গ : পুরুষ	ZMJ2415768 ফটো উপলব্ধ	338 নাম : লতিকা রায় স্বামীর নাম: দিলীপ রায় বাড়ির নং : এন0041 বয়স : 26 লিঙ্গ : মহিলা	ZMJ2175214 ফটো উপলব্ধ	339 নাম : সন্তোষী রায় স্বামীর নাম: প্রভাত রায় বাড়ির নং : এন0111 বয়স : 24 লিঙ্গ : মহিলা	ZMJ2368074 ফটো উপলব্ধ
340 নাম : অজয় রায় পিতার নাম: বিমল রায় বাড়ির নং : n0071 বয়স : 33 লিঙ্গ : পুরুষ	ZMJ1581685 ফটো উপলব্ধ	341 নাম : রতন রায় পিতার নাম: বিমল রায় বাড়ির নং : n0071 বয়স : 28 লিঙ্গ : পুরুষ	ZMJ1912070 ফটো উপলব্ধ	342 নাম : মহাদেব রায় পিতার নাম: মনোরঞ্জন রায় বাড়ির নং : n0063 বয়স : 46 লিঙ্গ : পুরুষ	CGT2187052 ফটো উপলব্ধ
343 নাম : রিতা রায় পিতার নাম: ভূপেন রায় বাড়ির নং : n0125 বয়স : 24 লিঙ্গ : মহিলা	ZMJ2422707 ফটো উপলব্ধ	344 নাম : গৌতম রায় পিতার নাম: বিনয় রায় বাড়ির নং : n0060 বয়স : 41 লিঙ্গ : পুরুষ	CGT2432730 ফটো উপলব্ধ	345 নাম : বাপ্পা রায় পিতার নাম: বিশ্বনাথ রায় বাড়ির নং : এন0018 বয়স : 26 লিঙ্গ : পুরুষ	ZMJ2557684 ফটো উপলব্ধ
346 নাম : কবিতা রায় স্বামীর নাম: নীলকান্ত রায় বাড়ির নং : n0062 বয়স : 42 লিঙ্গ : মহিলা	ZMJ1581529 ফটো উপলব্ধ	347 নাম : হরেন রায় পিতার নাম: পাহাড় রায় বাড়ির নং : n0062 বয়স : 81 লিঙ্গ : পুরুষ	WB/03/019/534384 ফটো উপলব্ধ	348 নাম : নন্দিতা অধিকারী রায় স্বামীর নাম: গোবিন্দ রায় বাড়ির নং : এন0007 বয়স : 32 লিঙ্গ : মহিলা	SKW1620632 ফটো উপলব্ধ
349 নাম : দীপক রায় পিতার নাম: বর্ধমোহন রায় বাড়ির নং : 222 বয়স : 36 লিঙ্গ : পুরুষ	CGT2729515 ফটো উপলব্ধ	350 নাম : অনিমা রায় স্বামীর নাম: অরেশ্বর রায় বাড়ির নং : এন0086 বয়স : 37 লিঙ্গ : মহিলা	ZMJ2174753 ফটো উপলব্ধ	351 নাম : দলিন রায় পিতার নাম: রাজেন্দ্র নাথ রায় বাড়ির নং : n0066 বয়স : 53 লিঙ্গ : পুরুষ	WB/03/019/534624 ফটো উপলব্ধ
352 নাম : শিবু রায় পিতার নাম: পরেশ রায় বাড়ির নং : n0065 বয়স : 33 লিঙ্গ : পুরুষ	ZMJ1465061 ফটো উপলব্ধ	353 নাম : নিলীমা রায় স্বামীর নাম: গৌতম রায় বাড়ির নং : হু বয়স : 36 লিঙ্গ : মহিলা	ZMJ2419356 ফটো উপলব্ধ	354 নাম : তরবালা রায় স্বামীর নাম: উপেন রায় বাড়ির নং : n0107 বয়স : 33 লিঙ্গ : মহিলা	ZMJ2422624 ফটো উপলব্ধ
355 নাম : বুদেব রায় পিতার নাম: নরেশ রায় বাড়ির নং : n0046 বয়স : 28 লিঙ্গ : পুরুষ	ZMJ1912096 ফটো উপলব্ধ	356 নাম : কৃষ্ণ রায় পিতার নাম: কানীনাথ রায় বাড়ির নং : n0054 বয়স : 34 লিঙ্গ : পুরুষ	ZMJ2418523 ফটো উপলব্ধ	357 নাম : কিরনবালা রায় স্বামীর নাম: পরেশ রায় বাড়ির নং : n0065 বয়স : 55 লিঙ্গ : মহিলা	WB/03/019/534248 ফটো উপলব্ধ
358 নাম : পম্পা রায় স্বামীর নাম: রঞ্জনাথ রায় বাড়ির নং : N0019 বয়স : 33 লিঙ্গ : মহিলা	ZMJ2010700 ফটো উপলব্ধ	359 নাম : উপেশ্বর রায় পিতার নাম: ভাণ্ডা রায় বাড়ির নং : n0007 বয়স : 51 লিঙ্গ : পুরুষ	ZMJ2313328 ফটো উপলব্ধ	360 নাম : পরেশ রায় পিতার নাম: ফোদং রায় বাড়ির নং : n0065 বয়স : 62 লিঙ্গ : পুরুষ	WB/03/019/534024 ফটো উপলব্ধ



বিধানসভা নির্বাচনক্ষেত্রের নং, নাম : 16-ময়নাগুড়ি
ভাগ নং, নাম : 1-বনিয়াপাড়া,টোকটোকের বাড়ী,চিকঠার বাড়ী, নাউয়ের বাড়ী

361 নাম : মালতী রায় স্বামীর নাম: কলেন সিং রায় বাড়ির নং : এন0122 বয়স : 30 লিঙ্গ : মহিলা	ZMJ2175206 ফটো উপলব্ধ	362 নাম : নির্মল রায় পিতার নাম: সুকান্ত রায় বাড়ির নং : n0069 বয়স : 37 লিঙ্গ : পুরুষ	ZMJ1171875 ফটো উপলব্ধ	363 নাম : লতা রায় স্বামীর নাম: নির্মল রায় বাড়ির নং : N0006 বয়স : 36 লিঙ্গ : মহিলা	ZMJ2010684 ফটো উপলব্ধ
364 নাম : অন্নদেব রায় পিতার নাম: বদিন রায় বাড়ির নং : n0052 বয়স : 51 লিঙ্গ : পুরুষ	WB/03/019/534776 ফটো উপলব্ধ	365 নাম : মালতী রায় স্বামীর নাম: বর্ধমোহন রায় বাড়ির নং : n0053 বয়স : 54 লিঙ্গ : মহিলা	WB/03/019/534419 ফটো উপলব্ধ	366 নাম : বিকাশ রায় পিতার নাম: শ্যামল রায় বাড়ির নং : n0059 বয়স : 32 লিঙ্গ : পুরুষ	ZMJ1465053 ফটো উপলব্ধ
367 নাম : রঞ্জীতা রায় স্বামীর নাম: কমল রায় বাড়ির নং : এন0042 বয়স : 22 লিঙ্গ : মহিলা	ZMJ2618916 ফটো উপলব্ধ	368 নাম : পুষ্পকান্ত রায় পিতার নাম: হরেন রায় বাড়ির নং : n0062 বয়স : 55 লিঙ্গ : পুরুষ	WB/03/019/534609 ফটো উপলব্ধ	369 নাম : অতুল রায় পিতার নাম: অর্থমোহন রায় বাড়ির নং : 224 বয়স : 37 লিঙ্গ : পুরুষ	CGT2729523 ফটো উপলব্ধ
370 নাম : সুফলা রায় স্বামীর নাম: হিমু রায় বাড়ির নং : n0058 বয়স : 25 লিঙ্গ : মহিলা	ZMJ2418549 ফটো উপলব্ধ	371 নাম : দীপিকা রায় পিতার নাম: মহাদেব রায় বাড়ির নং : এন0052 বয়স : 25 লিঙ্গ : মহিলা	ZMJ2174787 ফটো উপলব্ধ	372 নাম : তাপসী রায় স্বামীর নাম: নির্মল রায় বাড়ির নং : n0097 বয়স : 29 লিঙ্গ : মহিলা	ZMJ2112977 ফটো উপলব্ধ
373 নাম : রেনুকা রায় স্বামীর নাম: হেমরঞ্জন রায় বাড়ির নং : n0121 বয়স : 26 লিঙ্গ : মহিলা	ZMJ2060804 ফটো উপলব্ধ	374 নাম : দিল্লী রায় পিতার নাম: গোবিন্দ রায় বাড়ির নং : n0039 বয়স : 26 লিঙ্গ : মহিলা	ZMJ2096907 ফটো উপলব্ধ	375 নাম : লক্ষ্মণ রায় পিতার নাম: পর্বকান্ত রায় বাড়ির নং : n0068 বয়স : 50 লিঙ্গ : পুরুষ	CGT2432854 ফটো উপলব্ধ
376 নাম : দীনমনি রায় স্বামীর নাম: ভরত রায় বাড়ির নং : n0068 বয়স : 37 লিঙ্গ : মহিলা	ZMJ1581537 ফটো উপলব্ধ	377 নাম : ভরত রায় পিতার নাম: পর্বকান্ত রায় বাড়ির নং : n0068 বয়স : 41 লিঙ্গ : পুরুষ	CGT2432839 ফটো উপলব্ধ	378 নাম : নীরেন রায় পিতার নাম: হীয়ালু রায় বাড়ির নং : n0038 বয়স : 38 লিঙ্গ : পুরুষ	CGT2660926 ফটো উপলব্ধ
379 নাম : মনোদিশ রায় পিতার নাম: জলমোহন রায় বাড়ির নং : n0049 বয়স : 47 লিঙ্গ : পুরুষ	CGT1322791 ফটো উপলব্ধ	380 নাম : গকুল রায় পিতার নাম: গজেন রায় বাড়ির নং : n0014 বয়স : 59 লিঙ্গ : পুরুষ	WB/03/019/534375 ফটো উপলব্ধ	381 নাম : বামেশ্বর রায় পিতার নাম: লালটু রায় বাড়ির নং : n0043 বয়স : 51 লিঙ্গ : পুরুষ	WB/03/019/534594 ফটো উপলব্ধ
382 নাম : ভজন রায় পিতার নাম: পুষ্প কান্ত রায় বাড়ির নং : এন0062 বয়স : 28 লিঙ্গ : পুরুষ	ZMJ2485159 ফটো উপলব্ধ	383 নাম : শম্ভু রায় পিতার নাম: খগেন্দ্রনাথ রায় বাড়ির নং : n0017 বয়স : 47 লিঙ্গ : পুরুষ	CGT1284785 ফটো উপলব্ধ	384 নাম : ভারতী রায় স্বামীর নাম: সোনাদীশ রায় বাড়ির নং : n0049 বয়স : 39 লিঙ্গ : মহিলা	ZMJ1581594 ফটো উপলব্ধ
385 নাম : বিমল রায় পিতার নাম: ধর্ষ্য রায় বাড়ির নং : n0071 বয়স : 55 লিঙ্গ : পুরুষ	CGT0929158 ফটো উপলব্ধ	386 নাম : চিনু রায় লক্ষর স্বামীর নাম: অলোক রায় বাড়ির নং : এন0057 বয়স : 30 লিঙ্গ : মহিলা	NEV1598408 ফটো উপলব্ধ	387 নাম : মালতী শীল স্বামীর নাম: বাবলু শীল বাড়ির নং : n0117 বয়স : 48 লিঙ্গ : মহিলা	ZMJ2418499 ফটো উপলব্ধ
388 নাম : বিপ্লব শীল পিতার নাম: খোকা শীল বাড়ির নং : n0117 বয়স : 25 লিঙ্গ : পুরুষ	ZMJ2418150 ফটো উপলব্ধ	389 নাম : বাসন্তী শীল স্বামীর নাম: যোগেন শীল বাড়ির নং : এন0113 বয়স : 33 লিঙ্গ : মহিলা	SKW1500107 ফটো উপলব্ধ	390 নাম : চন্দনা শর্মা স্বামীর নাম: ব্রজেন শীল বাড়ির নং : এন0113 বয়স : 33 লিঙ্গ : মহিলা	ZMJ2175172 ফটো উপলব্ধ

বিধানসভা নির্বাচনক্ষেত্রের নং, নাম : 16-ময়নাগুড়ি
ভাগ নং, নাম : 1-বনিয়াপাড়া,টোকটোকের বাড়ী,চিকঠার বাড়ী, নাউয়ের বাড়ী

391	WB/03/015/147332	392	ZMJ2422459	393	ZMJ2175123
নাম : লক্ষ্মী সরকার স্বামীর নাম: নকুল চন্দ্র সরকার বাড়ির নং : n0076 বয়স : 51 লিঙ্গ : মহিলা	ফটো উপলব্ধ	নাম : সুকমল সরকার স্বামীর নাম: কৃষ্ণ সরকার বাড়ির নং : n0105 বয়স : 29 লিঙ্গ : পুরুষ	ফটো উপলব্ধ	নাম : রঞ্জনা সরকার (রায়) স্বামীর নাম: সুশীল কুমার রায় বাড়ির নং : এন0091 বয়স : 25 লিঙ্গ : মহিলা	ফটো উপলব্ধ
394	ZMJ1816412	395	WB/03/019/534391	396	ZMJ2096915
নাম : পিকু সাদা পিতার নাম: মহেন সাদা বাড়ির নং : n0031 বয়স : 29 লিঙ্গ : পুরুষ	ফটো উপলব্ধ	নাম : ফুলশ্রী সাদা স্বামীর নাম: মহেন্দ্র সাদা বাড়ির নং : n0031 বয়স : 51 লিঙ্গ : মহিলা	ফটো উপলব্ধ	নাম : মুকুল সাদা পিতার নাম: মহেন্দ্র সাদা বাড়ির নং : n0031 বয়স : 27 লিঙ্গ : পুরুষ	ফটো উপলব্ধ
397	ZMJ2484855	398	ZMJ2415800	399	ZMJ1816388
নাম : হার্দিক সাদা পিতার নাম: গোপাল সাদা বাড়ির নং : এন0031 বয়স : 23 লিঙ্গ : পুরুষ	ফটো উপলব্ধ	নাম : অলক সাদা পিতার নাম: মহেন্দ্র সাদা বাড়ির নং : n0031 বয়স : 24 লিঙ্গ : পুরুষ	ফটো উপলব্ধ	নাম : মানসী রায়(সাদা) স্বামীর নাম: অমল সাদা বাড়ির নং : n0030 বয়স : 32 লিঙ্গ : মহিলা	ফটো উপলব্ধ
400	WB/03/019/534034	401	CGT2187060	402	CGT2434140
নাম : মহেন্দ্র সাদা পিতার নাম: যোগী সাদা বাড়ির নং : n0031 বয়স : 57 লিঙ্গ : পুরুষ	ফটো উপলব্ধ	নাম : অমল সাদা পিতার নাম: ভুটন সাদা বাড়ির নং : n0030 বয়স : 42 লিঙ্গ : পুরুষ	ফটো উপলব্ধ	নাম : শ্যামল সাদা পিতার নাম: ভুটন সাদা বাড়ির নং : n0030 বয়স : 39 লিঙ্গ : পুরুষ	ফটো উপলব্ধ
403	ZMJ1912013	404	WB/03/019/534439	405	ZMJ2328243
নাম : বিনতা রায় সাদা স্বামীর নাম: শ্যামল সাদা বাড়ির নং : n0030 বয়স : 28 লিঙ্গ : মহিলা	ফটো উপলব্ধ	নাম : গোপাল সাদা পিতার নাম: ভুটন সাদা বাড়ির নং : n0031 বয়স : 56 লিঙ্গ : পুরুষ	ফটো উপলব্ধ	নাম : এতোয়ারী সাদা স্বামীর নাম: ভুটন সাদা বাড়ির নং : n0030 বয়স : 75 লিঙ্গ : মহিলা	ফটো উপলব্ধ
406	ZMJ2709376	407	ZMJ2122182	408	ZMJ2757862
নাম : বিক্রম অধিকারী পিতার নাম: হিতেন অধিকারী বাড়ির নং : এন0254 বয়স : 20 লিঙ্গ : পুরুষ	ফটো উপলব্ধ	নাম : অনীতা রায় স্বামীর নাম: ভুবন রায় বাড়ির নং : এন0067 বয়স : 25 লিঙ্গ : মহিলা	ফটো উপলব্ধ	নাম : সুস্মিতা রায় পিতার নাম: বলরাম রায় বাড়ির নং : এন0054 বয়স : 20 লিঙ্গ : মহিলা	ফটো উপলব্ধ
409	ZMJ2769255	410	ZMJ2771459	411	ZMJ2777688
নাম : সুমিত্রা সেন সাদা স্বামীর নাম: মুকুল সাদা বাড়ির নং : এন0031 বয়স : 22 লিঙ্গ : মহিলা	ফটো উপলব্ধ	নাম : চুমিক রায় পিতার নাম: কেশব চন্দ্র রায় বাড়ির নং : এন0065 বয়স : 20 লিঙ্গ : মহিলা	ফটো উপলব্ধ	নাম : মামনি রায় পিতার নাম: মহাদেব রায় বাড়ির নং : 16 বয়স : 20 লিঙ্গ : মহিলা	ফটো উপলব্ধ
412	ZMJ2780260	413	ZMJ2782167	414	ZMJ2786507
নাম : নরোত্তম রায় পিতার নাম: ভূপেন রায় বাড়ির নং : হারিকামারি বয়স : 20 লিঙ্গ : পুরুষ	ফটো উপলব্ধ	নাম : মহিমা রায় পিতার নাম: পুণ্যেশ্বর রায় বাড়ির নং : হারিকামারি বয়স : 22 লিঙ্গ : মহিলা	ফটো উপলব্ধ	নাম : সুমন্ত অধিকারী পিতার নাম: কেটু অধিকারী বাড়ির নং : নাউর বাড়ি বয়স : 21 লিঙ্গ : পুরুষ	ফটো উপলব্ধ
415	NGW2100311	416	ZMJ2794063	417	ZMJ2802999
নাম : ভাগ্যশ্রী রায় পিতার নাম: হিরেশ্বর রায় বাড়ির নং : শিৱ রায় বয়স : 23 লিঙ্গ : মহিলা	ফটো উপলব্ধ	নাম : রাধিকা রায় অধিকারী স্বামীর নাম: খোকন অধিকারী বাড়ির নং : এন0032 বয়স : 24 লিঙ্গ : মহিলা	ফটো উপলব্ধ	নাম : বিশুজিৎ রায় পিতার নাম: মজেন রায় বাড়ির নং : হারিকামারি বয়স : 22 লিঙ্গ : পুরুষ	ফটো উপলব্ধ

418	TTV2184554	419	ZMJ2140671	420	ZMJ1290469
নাম : অঞ্জনা রায় পিতার নাম: খেবু রায় বাড়ির নং : এন0324 বয়স : 28 লিঙ্গ : মহিলা	ফটো উপলব্ধ	নাম : মল্লিকা অধিকারী পিতার নাম: অতীন অধিকারী বাড়ির নং : এন0059 বয়স : 28 লিঙ্গ : পুরুষ	ফটো উপলব্ধ	নাম : ক্ষীরোদ বৈরাগী পিতার নাম: সুবল চন্দ্র বৈরাগী বাড়ির নং : n0093 বয়স : 34 লিঙ্গ : পুরুষ	ফটো উপলব্ধ
421	CGT2580439	422	WB/03/019/534458	423	ZMJ1713833
নাম : পদ্মা বৈরাগী বৈরাগী স্বামীর নাম: বাবুলাল বৈরাগী বাড়ির নং : n0093 বয়স : 51 লিঙ্গ : মহিলা	ফটো উপলব্ধ	নাম : বাবুলাল বৈরাগী পিতার নাম: সুবল বৈরাগী বাড়ির নং : n0093 বয়স : 56 লিঙ্গ : পুরুষ	ফটো উপলব্ধ	নাম : অর্চনা বৈরাগী পিতার নাম: সুবল বৈরাগী বাড়ির নং : n0093 বয়স : 33 লিঙ্গ : মহিলা	ফটো উপলব্ধ
424	ZMJ1290550	425	WB/03/019/534470	426	ZMJ1389238
নাম : বিনোদ বৈরাগী পিতার নাম: সুবল বৈরাগী বাড়ির নং : বয়স : 39 লিঙ্গ : পুরুষ	ফটো উপলব্ধ	নাম : রুপসী বৈরাগী স্বামীর নাম: সুবল বৈরাগী বাড়ির নং : n0093 বয়স : 73 লিঙ্গ : মহিলা	ফটো উপলব্ধ	নাম : মহাদেব মন্ডল পিতার নাম: দুর্লভ চন্দ্র মন্ডল বাড়ির নং : n0104 বয়স : 36 লিঙ্গ : পুরুষ	ফটো উপলব্ধ
427	ZMJ1581800	428	ZMJ2322816	429	ZMJ1912161
নাম : প্রদীপ মন্ডল পিতার নাম: দুর্লভ মন্ডল বাড়ির নং : n0104 বয়স : 33 লিঙ্গ : পুরুষ	ফটো উপলব্ধ	নাম : দুর্লভ মন্ডল পিতার নাম: গৌড়চাঁদ মন্ডল বাড়ির নং : n0104 বয়স : 67 লিঙ্গ : পুরুষ	ফটো উপলব্ধ	নাম : চম্পা মন্ডল স্বামীর নাম: মহাদেব মন্ডল বাড়ির নং : n0104 বয়স : 29 লিঙ্গ : মহিলা	ফটো উপলব্ধ
430	ZMJ1581867	431	ZMJ2340214	432	CGT2432995
নাম : জয়ন্ত কুমার রায় পিতার নাম: উপেন চন্দ্র রায় বাড়ির নং : n0118 বয়স : 32 লিঙ্গ : পুরুষ	ফটো উপলব্ধ	নাম : উপেন রায় পিতার নাম: ফুলকান্ত রায় বাড়ির নং : n0118 বয়স : 66 লিঙ্গ : পুরুষ	ফটো উপলব্ধ	নাম : দ্বিজেন রায় পিতার নাম: উপেন চন্দ্র রায় বাড়ির নং : n0118 বয়স : 41 লিঙ্গ : পুরুষ	ফটো উপলব্ধ
433	CGT2510840	434	ZMJ1912179	435	WB/03/019/534722
নাম : রমনি রায় পিতার নাম: প্রফুল্ল রায় বাড়ির নং : n0108 বয়স : 38 লিঙ্গ : পুরুষ	ফটো উপলব্ধ	নাম : সুদীপ রায় পিতার নাম: হেমন্ত রায় বাড়ির নং : n0119 বয়স : 29 লিঙ্গ : পুরুষ	ফটো উপলব্ধ	নাম : বিজয়া রায় স্বামীর নাম: অঞ্চল রায় বাড়ির নং : n0123 বয়স : 54 লিঙ্গ : মহিলা	ফটো উপলব্ধ
436	ZMJ1816453	437	CGT0931246	438	ZMJ1290394
নাম : জ্যোতিময় রায় পিতার নাম: অঞ্চল রায় বাড়ির নং : n0123 বয়স : 31 লিঙ্গ : পুরুষ	ফটো উপলব্ধ	নাম : সঞ্জীব কুমার রায় পিতার নাম: বিনয় রায় বাড়ির নং : n0146 বয়স : 49 লিঙ্গ : পুরুষ	ফটো উপলব্ধ	নাম : সবিতা রায় স্বামীর নাম: ভূপতি রায় বাড়ির নং : n0109 বয়স : 36 লিঙ্গ : মহিলা	ফটো উপলব্ধ
439	ZMJ2565729	440	WB/03/019/534393	441	TTV1841238
নাম : মালা রায় স্বামীর নাম: রুপেশ্বর রায় বাড়ির নং : n0116 বয়স : 67 লিঙ্গ : মহিলা	ফটো উপলব্ধ	নাম : হেমন্ত রায় পিতার নাম: রামমোহন রায় বাড়ির নং : n0119 বয়স : 61 লিঙ্গ : পুরুষ	ফটো উপলব্ধ	নাম : সান্তনা রায় স্বামীর নাম: হরি শংকর রায় বাড়ির নং : এন0121 বয়স : 29 লিঙ্গ : মহিলা	ফটো উপলব্ধ
442	WB/03/019/534867	443	WB/03/019/534560	444	ZMJ2043974
নাম : বিজয় রায় পিতার নাম: টুকুর রায় বাড়ির নং : n0110 বয়স : 50 লিঙ্গ : পুরুষ	ফটো উপলব্ধ	নাম : সনকা রায় স্বামীর নাম: কৃষ্ণকান্ত রায় বাড়ির নং : n0111 বয়স : 56 লিঙ্গ : মহিলা	ফটো উপলব্ধ	নাম : ক্ষিতীশ রায় পিতার নাম: ভোলা রায় বাড়ির নং : n0039 বয়স : 27 লিঙ্গ : পুরুষ	ফটো উপলব্ধ
445	ZMJ1713841	446	CGT265561	447	ZMJ1389253
নাম : অতুল রায় পিতার নাম: কলিন রায় বাড়ির নং : n0112 বয়স : 31 লিঙ্গ : পুরুষ	ফটো উপলব্ধ	নাম : ননিবালা রায় রায় স্বামীর নাম: দেবেন রায় বাড়ির নং : 00 বয়স : 40 লিঙ্গ : মহিলা	ফটো উপলব্ধ	নাম : দিননাথ রায় পিতার নাম: মানিক রায় বাড়ির নং : n0134 বয়স : 35 লিঙ্গ : পুরুষ	ফটো উপলব্ধ

448 নাম : মল্লিকা রায় স্বামীর নাম: কামিনী মোহন রায় বাড়ির নং : n0126 বয়স : 39 লিঙ্গ : মহিলা	CGT2510881 ফটো উপলব্ধ	449 নাম : কাননবালা রায় স্বামীর নাম: মহেন্দ্র রায় বাড়ির নং : n0115 বয়স : 63 লিঙ্গ : মহিলা	WB/03/019/534452 ফটো উপলব্ধ	450 নাম : অঞ্চল রায় পিতার নাম: পুলীন রায় বাড়ির নং : n0123 বয়স : 59 লিঙ্গ : পুরুষ	WB/03/019/534504 ফটো উপলব্ধ
451 নাম : রামজয় রায় পিতার নাম: ফলিন রায় বাড়ির নং : n0103 বয়স : 48 লিঙ্গ : পুরুষ	CGT2187128 ফটো উপলব্ধ	452 নাম : যুথিকা রায় স্বামীর নাম: দীনবন্ধু রায় বাড়ির নং : n0101 বয়স : 32 লিঙ্গ : মহিলা	ZMJ1581784 ফটো উপলব্ধ	453 নাম : ললিতা রায় স্বামীর নাম: শম্ভু রায় বাড়ির নং : n0139 বয়স : 34 লিঙ্গ : মহিলা	ZMJ1581750 ফটো উপলব্ধ
454 নাম : তনুশ্রী রায় পিতার নাম: ভূপেন রায় বাড়ির নং : N0125 বয়স : 27 লিঙ্গ : মহিলা	ZMJ2010650 ফটো উপলব্ধ	455 নাম : ধনবালা রায় স্বামীর নাম: চঞ্চল রায় বাড়ির নং : n0124 বয়স : 49 লিঙ্গ : মহিলা	ZMJ2781052 ফটো উপলব্ধ	456 নাম : তাপস রায় পিতার নাম: অনিল রায় বাড়ির নং : 141 বয়স : 36 লিঙ্গ : পুরুষ	CGT2729564 ফটো উপলব্ধ
457 নাম : রতুল রায় পিতার নাম: ভূপেন রায় বাড়ির নং : n0125 বয়স : 39 লিঙ্গ : পুরুষ	CGT2510865 ফটো উপলব্ধ	458 নাম : সুচিত্রা রায় স্বামীর নাম: নব কান্ত রায় বাড়ির নং : n0090 বয়স : 30 লিঙ্গ : মহিলা	ZMJ1816479 ফটো উপলব্ধ	459 নাম : সুশীল কুমার রায় পিতার নাম: বলাই চন্দ্র রায় বাড়ির নং : n0091 বয়স : 40 লিঙ্গ : পুরুষ	CGT2510816 ফটো উপলব্ধ
460 নাম : হরেন্দ্র নাথ রায় পিতার নাম: সুন্দরমণ রায় বাড়ির নং : n0107 বয়স : 59 লিঙ্গ : পুরুষ	WB/03/019/534595 ফটো উপলব্ধ	461 নাম : প্রভাত রায় পিতার নাম: প্রফুল্ল রায় বাড়ির নং : 151 বয়স : 37 লিঙ্গ : পুরুষ	CGT2729580 ফটো উপলব্ধ	462 নাম : ভূপতি রায় পিতার নাম: প্রফুল্ল রায় বাড়ির নং : n0109 বয়স : 42 লিঙ্গ : পুরুষ	CGT2433027 ফটো উপলব্ধ
463 নাম : মঞ্জু রায় স্বামীর নাম: বিজয় রায় বাড়ির নং : n0120 বয়স : 46 লিঙ্গ : মহিলা	CGT2433019 ফটো উপলব্ধ	464 নাম : বেনামি রায় স্বামীর নাম: নারায়ণ রায় বাড়ির নং : n0097 বয়স : 55 লিঙ্গ : মহিলা	WB/03/019/534273 ফটো উপলব্ধ	465 নাম : সনেকা রায় স্বামীর নাম: বুলেন রায় বাড়ির নং : n0125 বয়স : 51 লিঙ্গ : মহিলা	CGT2187797 ফটো উপলব্ধ
466 নাম : জয়ন্তী রায় স্বামীর নাম: হরেন্দ্র নাথ রায় বাড়ির নং : n0107 বয়স : 53 লিঙ্গ : মহিলা	ZMJ2323897 ফটো উপলব্ধ	467 নাম : রবি রায় পিতার নাম: ভূপেন রায় বাড়ির নং : এন0102 বয়স : 36 লিঙ্গ : পুরুষ	ZMJ1290568 ফটো উপলব্ধ	468 নাম : দেবেন সিংহ রায় পিতার নাম: ভূষণ চন্দ্র রায় বাড়ির নং : n0122 বয়স : 49 লিঙ্গ : পুরুষ	ZMJ2314169 ফটো উপলব্ধ
469 নাম : পরিমল রায় পিতার নাম: প্রফুল্ল রায় বাড়ির নং : n0108 বয়স : 51 লিঙ্গ : পুরুষ	ZMJ2314904 ফটো উপলব্ধ	470 নাম : মদন কুমার রায় পিতার নাম: মঙ্গল চন্দ্র রায় বাড়ির নং : n0090 বয়স : 47 লিঙ্গ : পুরুষ	CGT2187169 ফটো উপলব্ধ	471 নাম : মিনু রায় স্বামীর নাম: বলাই রায় বাড়ির নং : n0091 বয়স : 59 লিঙ্গ : মহিলা	WB/03/019/534268 ফটো উপলব্ধ
472 নাম : সুপ্রিয়া রায় স্বামীর নাম: অনিমেশ রায় বাড়ির নং : N0111 বয়স : 27 লিঙ্গ : মহিলা	ZMJ2010643 ফটো উপলব্ধ	473 নাম : বিজয় সরকার পিতার নাম: লক্ষণ সরকার বাড়ির নং : n0109 বয়স : 32 লিঙ্গ : পুরুষ	ZMJ1581834 ফটো উপলব্ধ	474 নাম : উপেন রায় পিতার নাম: মহেন্দ্র নাথ রায় বাড়ির নং : n0107 বয়স : 35 লিঙ্গ : পুরুষ	ZMJ1290519 ফটো উপলব্ধ
475 নাম : সুভাষ রায় মায়ের নাম: সুজবালা রায় বাড়ির নং : n0107 বয়স : 38 লিঙ্গ : পুরুষ	CGT2434231 ফটো উপলব্ধ	476 নাম : পিঙ্কি রায় পিতার নাম: হরেন্দ্র নাথ রায় বাড়ির নং : N0111 বয়স : 34 লিঙ্গ : মহিলা	ZMJ1612639 ফটো উপলব্ধ	477 নাম : ভাগ্যবালা রায় স্বামীর নাম: প্রফুল্ল রায় বাড়ির নং : n0108 বয়স : 71 লিঙ্গ : মহিলা	WB/03/019/534243 ফটো উপলব্ধ



478 নাম : জয়ন্তী রায় স্বামীর নাম: প্রফুল্ল রায় বাড়ির নং : n0109 বয়স : 59 লিঙ্গ : মহিলা	WB/03/019/534319	479 নাম : রতন রায় পিতার নাম: হরেন রায় বাড়ির নং : n0095 বয়স : 41 লিঙ্গ : পুরুষ	CGT2433035	480 নাম : রিফিক রায় পিতার নাম: ধীরেন রায় বাড়ির নং : এন0123 বয়স : 30 লিঙ্গ : মহিলা	NGW1761741
481 নাম : জগদীশ রায় পিতার নাম: অনুকুল রায় বাড়ির নং : n0111 বয়স : 49 লিঙ্গ : পুরুষ	CGT0929745	482 নাম : সুজাতা রায় স্বামীর নাম: মহেশ চন্দ্র রায় বাড়ির নং : n0126 বয়স : 45 লিঙ্গ : মহিলা	CGT2187110	483 নাম : টিংকু রায় পিতার নাম: হেমন্ত রায় বাড়ির নং : n0100 বয়স : 36 লিঙ্গ : পুরুষ	ZMJ1290543
484 নাম : অঞ্জু রায় পিতার নাম: চঞ্চল রায় বাড়ির নং : এন0124 বয়স : 24 লিঙ্গ : মহিলা	ZMJ2580231	485 নাম : মনোজ কুমার রায় পিতার নাম: মঙ্গল চন্দ্র রায় বাড়ির নং : n0090 বয়স : 53 লিঙ্গ : পুরুষ	ZMJ2722247	486 নাম : মায়্যা রায় স্বামীর নাম: পরিমল রায় বাড়ির নং : n0108 বয়স : 44 লিঙ্গ : মহিলা	CGT1323179
487 নাম : পম্পা রায় পিতার নাম: চঞ্চল রায় বাড়ির নং : এন0124 বয়স : 26 লিঙ্গ : মহিলা	ZMJ2580223	488 নাম : গোরাক সিং রায় পিতার নাম: ভূষণ চন্দ্র রায় বাড়ির নং : n0106 বয়স : 56 লিঙ্গ : পুরুষ	ZMJ2365294	489 নাম : করুণা রায় স্বামীর নাম: রামজয় রায় বাড়ির নং : n0103 বয়স : 38 লিঙ্গ : মহিলা	CGT2510899
490 নাম : যতনবালা রায় স্বামীর নাম: ফলিন রায় বাড়ির নং : n0103 বয়স : 72 লিঙ্গ : মহিলা	WB/03/019/534322	491 নাম : প্রতিমা রায় স্বামীর নাম: সুভাষ রায় বাড়ির নং : n0107 বয়স : 34 লিঙ্গ : মহিলা	ZMJ1290535	492 নাম : শোভা রায় স্বামীর নাম: মনোজ কুমার রায় বাড়ির নং : n0090 বয়স : 49 লিঙ্গ : মহিলা	CGT1284215
493 নাম : চঞ্চল রায় পিতার নাম: পুলিন রায় বাড়ির নং : n0124 বয়স : 55 লিঙ্গ : পুরুষ	WB/03/019/534278	494 নাম : জ্যোৎস্না রায় স্বামীর নাম: ভূপেন রায় বাড়ির নং : n0125 বয়স : 52 লিঙ্গ : মহিলা	WB/03/019/534443	495 নাম : বলেন রায় পিতার নাম: ফুলকান্ত রায় বাড়ির নং : n0125 বয়স : 52 লিঙ্গ : পুরুষ	WB/03/019/534436
496 নাম : বলাইচন্দ্র রায় পিতার নাম: নৃপেন্দ্র রায় বাড়ির নং : n0091 বয়স : 67 লিঙ্গ : পুরুষ	WB/03/019/534147	497 নাম : বাসুদেব রায় মায়ের নাম: সুঞ্জাবালা রায় বাড়ির নং : n0107 বয়স : 38 লিঙ্গ : পুরুষ	ZMJ0641555	498 নাম : অনিল রায় পিতার নাম: নৃপেন্দ্র রায় বাড়ির নং : n0094 বয়স : 71 লিঙ্গ : পুরুষ	WB/03/019/534126
499 নাম : সম্পা রায় পিতার নাম: চঞ্চল রায় বাড়ির নং : n0124 বয়স : 29 লিঙ্গ : মহিলা	ZMJ1964436	500 নাম : কনিকা রায় পিতার নাম: অরবিন্দু রায় বাড়ির নং : N0100 বয়স : 32 লিঙ্গ : মহিলা	ZMJ1624170	501 নাম : রেণুকা রায় স্বামীর নাম: জগৎ সিংহ রায় বাড়ির নং : n0121 বয়স : 65 লিঙ্গ : মহিলা	ZMJ2565679
502 নাম : ভূপেন রায় পিতার নাম: ফুলকান্ত রায় বাড়ির নং : n0125 বয়স : 54 লিঙ্গ : পুরুষ	WB/03/019/534815	503 নাম : জয়া রায় পিতার নাম: বলেন রায় বাড়ির নং : এন0125 বয়স : 21 লিঙ্গ : মহিলা	ZMJ2715118	504 নাম : সঞ্জুবালা রায় স্বামীর নাম: সুন্দরমণ রায় বাড়ির নং : n0107 বয়স : 82 লিঙ্গ : মহিলা	ZMJ2592202
505 নাম : সত্যবতী রায় স্বামীর নাম: মদনমোহন রায় বাড়ির নং : n0090 বয়স : 32 লিঙ্গ : মহিলা	ZMJ1581792	506 নাম : গোবিন্দ রায় পিতার নাম: বলাই চন্দ্র রায় বাড়ির নং : n0091 বয়স : 41 লিঙ্গ : পুরুষ	CGT2433068	507 নাম : দিপালী রায় স্বামীর নাম: গোবিন্দ রায় বাড়ির নং : n0091 বয়স : 36 লিঙ্গ : মহিলা	ZMJ1290410

508 নাম : দীপ্তি রায় স্বামীর নাম: কর্ণেশ্বর রায় বাড়ির নং : n0107 বয়স : 39 লিঙ্গ : মহিলা	ZMJ1196971 ফটো উপলব্ধ	509 নাম : সুপর্ণা রায় স্বামীর নাম: সৃষ্টিধর রায় বাড়ির নং : n0094 বয়স : 37 লিঙ্গ : মহিলা	ZMJ1581883 ফটো উপলব্ধ	510 নাম : হরেন রায় পিতার নাম: তারামন রায় বাড়ির নং : n0095 বয়স : 60 লিঙ্গ : পুরুষ	ZMJ2742856 ফটো উপলব্ধ
511 নাম : লক্ষ্মীশ্রী রায় স্বামীর নাম: হরেন রায় বাড়ির নং : n0095 বয়স : 56 লিঙ্গ : মহিলা	WB/03/019/534270 ফটো উপলব্ধ	512 নাম : শেফালী রায় স্বামীর নাম: রতন রায় বাড়ির নং : n0095 বয়স : 35 লিঙ্গ : মহিলা	ZMJ1290386 ফটো উপলব্ধ	513 নাম : তরনী সরকার পিতার নাম: লক্ষন সরকার বাড়ির নং : টেকাটুলি বয়স : 32 লিঙ্গ : পুরুষ	ZMJ1581842 ফটো উপলব্ধ
514 নাম : মহেন্দ্র নাথ রায় পিতার নাম: সুন্দর মোহন রায় বাড়ির নং : n0107 বয়স : 68 লিঙ্গ : পুরুষ	ZMJ2595684 ফটো উপলব্ধ	515 নাম : অনিমেশ রায় মায়ের নাম: সনকা রায় বাড়ির নং : n0111 বয়স : 33 লিঙ্গ : পুরুষ	ZMJ1581826 ফটো উপলব্ধ	516 নাম : কলিন রায় পিতার নাম: নৈলু রায় বাড়ির নং : n0112 বয়স : 56 লিঙ্গ : পুরুষ	WB/03/019/534454 ফটো উপলব্ধ
517 নাম : হেমন্ত রায় পিতার নাম: সুলকু রায় বাড়ির নং : n0100 বয়স : 59 লিঙ্গ : পুরুষ	ZMJ2330066 ফটো উপলব্ধ	518 নাম : সুনতি রায় স্বামীর নাম: ভূপেন রায় বাড়ির নং : n0102 বয়স : 56 লিঙ্গ : মহিলা	CGT2187151 ফটো উপলব্ধ	519 নাম : জিতিকা রায় স্বামীর নাম: গোরক রায় বাড়ির নং : n0106 বয়স : 49 লিঙ্গ : মহিলা	WB/03/019/534862 ফটো উপলব্ধ
520 নাম : কর্ণেশ্বর রায় মায়ের নাম: সুজ্বালা রায় বাড়ির নং : n0107 বয়স : 47 লিঙ্গ : মহিলা	CGT2433118 ফটো উপলব্ধ	521 নাম : যশোদা রায়(ডাকুয়া) স্বামীর নাম: ধনপতি রায় বাড়ির নং : 152 বয়স : 45 লিঙ্গ : মহিলা	CGT2729572 ফটো উপলব্ধ	522 নাম : ধনবালা রায় স্বামীর নাম: বীরেন রায় বাড়ির নং : n0120 বয়স : 69 লিঙ্গ : মহিলা	ZMJ2315695 ফটো উপলব্ধ
523 নাম : সৃষ্টিধর রায় পিতার নাম: অনিল রায় বাড়ির নং : n0094 বয়স : 46 লিঙ্গ : পুরুষ	CGT2187086 ফটো উপলব্ধ	524 নাম : প্রফুল্ল রায় পিতার নাম: রুক্মিণি রায় বাড়ির নং : n0108 বয়স : 79 লিঙ্গ : পুরুষ	CGT2580454 ফটো উপলব্ধ	525 নাম : পম্পি রায় পিতার নাম: অনিল রায় বাড়ির নং : n0094 বয়স : 34 লিঙ্গ : মহিলা	ZMJ1581875 ফটো উপলব্ধ
526 নাম : কৃষ্ণা রায় পিতার নাম: নগেন্দ্র নাথ রায় বাড়ির নং : N00123 বয়স : 34 লিঙ্গ : মহিলা	ZMJ1440841 ফটো উপলব্ধ	527 নাম : ধনপতি রায় পিতার নাম: প্রফুল্ল রায় বাড়ির নং : n0109 বয়স : 44 লিঙ্গ : পুরুষ	CGT1322973 ফটো উপলব্ধ	528 নাম : বাসনা মন্ডল সরকার স্বামীর নাম: তরনী সরকার বাড়ির নং : নং 568 বয়স : 23 লিঙ্গ : মহিলা	ZMJ2682912 ফটো উপলব্ধ
529 নাম : রূপেশ্বর রায় পিতার নাম: গৌরাচান রায় বাড়ির নং : n0116 বয়স : 71 লিঙ্গ : পুরুষ	WB/03/019/534157 ফটো উপলব্ধ	530 নাম : হরিশঙ্কর রায় পিতার নাম: জগৎ সিংহ রায় বাড়ির নং : n0121 বয়স : 35 লিঙ্গ : পুরুষ	ZMJ1290501 ফটো উপলব্ধ	531 নাম : কাঞ্চন রায় স্বামীর নাম: যোগেশ রায় বাড়ির নং : n0115 বয়স : 45 লিঙ্গ : মহিলা	CGT2655579 ফটো উপলব্ধ
532 নাম : মলয় রায় পিতার নাম: হরেন্দ্র নাথ রায় বাড়ির নং : n0107 বয়স : 36 লিঙ্গ : পুরুষ	ZMJ1290527 ফটো উপলব্ধ	533 নাম : সায়ন্তনী রায় স্বামীর নাম: প্রভাত রায় বাড়ির নং : N0151 বয়স : 31 লিঙ্গ : মহিলা	ZMJ1627546 ফটো উপলব্ধ	534 নাম : দয়াল চন্দ্র রায় পিতার নাম: ফুলকান্ত রায় বাড়ির নং : n0126 বয়স : 51 লিঙ্গ : পুরুষ	WB/03/019/534871 ফটো উপলব্ধ
535 নাম : হরজিৎ রায় পিতার নাম: জগদীশ রায় বাড়ির নং : এন0111 বয়স : 21 লিঙ্গ : পুরুষ	ZMJ2638674 ফটো উপলব্ধ	536 নাম : নির্মল রায় পিতার নাম: নারায়ন রায় বাড়ির নং : 138 বয়স : 36 লিঙ্গ : পুরুষ	CGT2729549 ফটো উপলব্ধ	537 নাম : দীনবন্ধু রায় পিতার নাম: পূর্ণদেব রায় বাড়ির নং : n0101 বয়স : 41 লিঙ্গ : পুরুষ	CGT2655553 ফটো উপলব্ধ

538 নাম : ভূপেন রায় পিতার নাম: রাজনকান্ত রায় বাড়ির নং : n0102 বয়স : 66 লিঙ্গ : পুরুষ	CGT2187144 ফটো উপলব্ধ	539 নাম : লক্ষ্মী রায় স্বামীর নাম: অনিল চন্দ্র রায় বাড়ির নং : n0094 বয়স : 58 লিঙ্গ : মহিলা	ZMJ2655108 ফটো উপলব্ধ	540 নাম : নারায়ন রায় পিতার নাম: তারামোহন রায় বাড়ির নং : n0097 বয়স : 63 লিঙ্গ : পুরুষ	ZMJ2575926 ফটো উপলব্ধ
541 নাম : পরিতোষ রায় পিতার নাম: কৃষ্ণকান্ত রায় বাড়ির নং : n0111 বয়স : 37 লিঙ্গ : পুরুষ	ZMJ1171958 ফটো উপলব্ধ	542 নাম : মঞ্জু রায় স্বামীর নাম: দয়াল চন্দ্র রায় বাড়ির নং : n0126 বয়স : 40 লিঙ্গ : মহিলা	CGT2433043 ফটো উপলব্ধ	543 নাম : নবকান্ত রায় পিতার নাম: মঙ্গল চন্দ্র রায় বাড়ির নং : n0090 বয়স : 41 লিঙ্গ : পুরুষ	CGT2433092 ফটো উপলব্ধ
544 নাম : ভারতী রায় স্বামীর নাম: মদন মোহন রায় বাড়ির নং : n0129 বয়স : 39 লিঙ্গ : মহিলা	CGT2510832 ফটো উপলব্ধ	545 নাম : তাপসী অধিকারী(রায়) স্বামীর নাম: রবি রায় বাড়ির নং : n0102 বয়স : 28 লিঙ্গ : মহিলা	ZMJ1912138 ফটো উপলব্ধ	546 নাম : অরবিন্দ রায় পিতার নাম: বীরেন রায় বাড়ির নং : n0120 বয়স : 34 লিঙ্গ : পুরুষ	ZMJ1389279 ফটো উপলব্ধ
547 নাম : মনোজিৎ রায় পিতার নাম: কৃষ্ণকান্ত রায় বাড়ির নং : n0111 বয়স : 40 লিঙ্গ : পুরুষ	CGT2510857 ফটো উপলব্ধ	548 নাম : হরিদাস রায় পিতার নাম: বীরেন রায় বাড়ির নং : n0120 বয়স : 35 লিঙ্গ : পুরুষ	ZMJ1290485 ফটো উপলব্ধ	549 নাম : প্রিয়াংকা রায় স্বামীর নাম: বাসুদেব রায় বাড়ির নং : কাঁঠালতলি বয়স : 28 লিঙ্গ : মহিলা	ZMJ1928894 ফটো উপলব্ধ
550 নাম : জগৎ সিংহ রায় পিতার নাম: ভূষণ রায় বাড়ির নং : n0121 বয়স : 63 লিঙ্গ : পুরুষ	WB/03/019/534424 ফটো উপলব্ধ	551 নাম : হেমরঞ্জন রায় পিতার নাম: জগৎ সিংহ রায় বাড়ির নং : n0121 বয়স : 37 লিঙ্গ : পুরুষ	ZMJ1290493 ফটো উপলব্ধ	552 নাম : বিনতা রায় স্বামীর নাম: ভূষণ রায় বাড়ির নং : n0122 বয়স : 60 লিঙ্গ : মহিলা	ZMJ2590396 ফটো উপলব্ধ
553 নাম : কলেন সিং রায় পিতার নাম: ভূষণ রায় বাড়ির নং : n0122 বয়স : 37 লিঙ্গ : পুরুষ	ZMJ1290477 ফটো উপলব্ধ	554 নাম : নিবেদিতা রায় পিতার নাম: দেবেন সিংহ রায় বাড়ির নং : এন0159 বয়স : 20 লিঙ্গ : মহিলা	ZMJ2716009 ফটো উপলব্ধ	555 নাম : প্রমিলা রায় স্বামীর নাম: মপেন রায় বাড়ির নং : n0138 বয়স : 60 লিঙ্গ : মহিলা	ZMJ2784726 ফটো উপলব্ধ
556 নাম : শেফালী রায় স্বামীর নাম: হেমন্ত রায় বাড়ির নং : n0100 বয়স : 55 লিঙ্গ : মহিলা	ZMJ2309946 ফটো উপলব্ধ	557 নাম : যোগেশ রায় পিতার নাম: মহেন্দ্রনাথ রায় বাড়ির নং : n0115 বয়স : 49 লিঙ্গ : পুরুষ	WB/03/019/534870 ফটো উপলব্ধ	558 নাম : ফুলতি রায় স্বামীর নাম: কলিন রায় বাড়ির নং : n0112 বয়স : 51 লিঙ্গ : মহিলা	WB/03/019/534484 ফটো উপলব্ধ
559 নাম : মানসী রায় পিতার নাম: মনোজ কুমার রায় বাড়ির নং : এন0099 বয়স : 26 লিঙ্গ : মহিলা	ZMJ2557734 ফটো উপলব্ধ	560 নাম : মুকেশ রায় পিতার নাম: মনোজ কুমার রায় বাড়ির নং : এন0215 বয়স : 20 লিঙ্গ : পুরুষ	ZMJ2725018 ফটো উপলব্ধ	561 নাম : মহেশ রায় পিতার নাম: পুলিন রায় বাড়ির নং : n0126 বয়স : 53 লিঙ্গ : পুরুষ	WB/03/019/534630 ফটো উপলব্ধ
562 নাম : অলেন রায় পিতার নাম: কাইয়া রায় বাড়ির নং : n0099 বয়স : 52 লিঙ্গ : পুরুষ	CGT1283241 ফটো উপলব্ধ	563 নাম : মনোরঞ্জন রায় পিতার নাম: ফলিন চন্দ্র রায় বাড়ির নং : n0127 বয়স : 46 লিঙ্গ : পুরুষ	CGT2187789 ফটো উপলব্ধ	564 নাম : পলি রায় স্বামীর নাম: রমনি রায় বাড়ির নং : N0108 বয়স : 31 লিঙ্গ : মহিলা	ZMJ1724442 ফটো উপলব্ধ
565 নাম : অনামিকা রায় পিতার নাম: জগদীশ রায় বাড়ির নং : এন0111 বয়স : 23 লিঙ্গ : মহিলা	ZMJ2557569 ফটো উপলব্ধ	566 নাম : অসবালা রায় স্বামীর নাম: অনিল রায় বাড়ির নং : এন0099 বয়স : 54 লিঙ্গ : মহিলা	WB/03/019/534244 ফটো উপলব্ধ	567 নাম : মিনতী রায় স্বামীর নাম: অলেন রায় বাড়ির নং : n0099 বয়স : 46 লিঙ্গ : মহিলা	CGT2434223 ফটো উপলব্ধ

568 নাম : তিলকা রায় স্বামীর নাম: প্রদীপ রায় বাড়ির নং : n0098 বয়স : 35 লিঙ্গ : মহিলা	ZMJ1290436 ফটো উপলব্ধ	569 নাম : গীতা রায় স্বামীর নাম: রমেশ রায় বাড়ির নং : n0098 বয়স : 57 লিঙ্গ : মহিলা	WB/03/019/534271 ফটো উপলব্ধ	570 নাম : অভিজিৎ রায় স্বামীর নাম: নারায়ন রায় বাড়ির নং : n0097 বয়স : 33 লিঙ্গ : পুরুষ	ZMJ1465228 ফটো উপলব্ধ
571 নাম : ডলি রায় স্বামীর নাম: মনোরঞ্জন রায় বাড়ির নং : n0127 বয়স : 34 লিঙ্গ : মহিলা	ZMJ1465236 ফটো উপলব্ধ	572 নাম : বসন্ত রায় পিতার নাম: কালীপদ রায় বাড়ির নং : n0101 বয়স : 50 লিঙ্গ : পুরুষ	WB/03/019/534405 ফটো উপলব্ধ	573 নাম : কৌশলা রায় স্বামীর নাম: জ্যোতিষ রায় বাড়ির নং : n0143 বয়স : 36 লিঙ্গ : মহিলা	ZMJ1314954 ফটো উপলব্ধ
574 নাম : প্রভাত রায় পিতার নাম: মহেন্দ্র নাথ রায় বাড়ির নং : n0111 বয়স : 32 লিঙ্গ : পুরুষ	ZMJ1581859 ফটো উপলব্ধ	575 নাম : পুন্যেবালা রায় স্বামীর নাম: নিত্যানন্দ রায় বাড়ির নং : n0130 বয়স : 59 লিঙ্গ : মহিলা	WB/03/019/546102 ফটো উপলব্ধ	576 নাম : দীপালী রায় স্বামীর নাম: জগদীশ্বর রায় বাড়ির নং : n0111 বয়স : 41 লিঙ্গ : মহিলা	ZMJ2314102 ফটো উপলব্ধ
577 নাম : প্রদীপ রায় পিতার নাম: রমেশ চন্দ্র রায় বাড়ির নং : n0098 বয়স : 40 লিঙ্গ : পুরুষ	CGT2510873 ফটো উপলব্ধ	578 নাম : শ্যামল রায় পিতার নাম: নারায়ন রায় বাড়ির নং : n0097 বয়স : 32 লিঙ্গ : পুরুষ	ZMJ1581818 ফটো উপলব্ধ	579 নাম : কামিনী মোহন রায় পিতার নাম: পুলিন্দ্রনাথ রায় বাড়ির নং : n0126 বয়স : 49 লিঙ্গ : পুরুষ	WB/03/019/534872 ফটো উপলব্ধ
580 নাম : গায়ত্রী রায় পিতার নাম: দয়াল চন্দ্র রায় বাড়ির নং : এন0126 বয়স : 24 লিঙ্গ : মহিলা	ZMJ2715803 ফটো উপলব্ধ	581 নাম : চন্দনা রায় পিতার নাম: মহেশ্বর রায় বাড়ির নং : এন0126 বয়স : 21 লিঙ্গ : মহিলা	ZMJ2709046 ফটো উপলব্ধ	582 নাম : গীতা শীল স্বামীর নাম: হরি শীল বাড়ির নং : n0113 বয়স : 65 লিঙ্গ : মহিলা	ZMJ2730174 ফটো উপলব্ধ
583 নাম : গোপাল শীল পিতার নাম: জিতেন শীল বাড়ির নং : n0114 বয়স : 34 লিঙ্গ : পুরুষ	ZMJ1912187 ফটো উপলব্ধ	584 নাম : প্রতিমা শীল স্বামীর নাম: জীতেন শীল বাড়ির নং : n0114 বয়স : 50 লিঙ্গ : মহিলা	CGT2433134 ফটো উপলব্ধ	585 নাম : যোগেন শীল পিতার নাম: হরিকান্ত শীল বাড়ির নং : n0113 বয়স : 39 লিঙ্গ : পুরুষ	CGT2510824 ফটো উপলব্ধ
586 নাম : মাধবী শীল স্বামীর নাম: রতন শীল বাড়ির নং : n0113 বয়স : 38 লিঙ্গ : মহিলা	ZMJ1171933 ফটো উপলব্ধ	587 নাম : বাবলু শীল পিতার নাম: মঙ্গলু শীল বাড়ির নং : n0117 বয়স : 59 লিঙ্গ : পুরুষ	WB/03/019/534582 ফটো উপলব্ধ	588 নাম : রতন শীল পিতার নাম: হরি শীল বাড়ির নং : n0113 বয়স : 44 লিঙ্গ : পুরুষ	CGT2225878 ফটো উপলব্ধ
589 নাম : জীতেন শীল পিতার নাম: ভারত শীল বাড়ির নং : n0114 বয়স : 76 লিঙ্গ : পুরুষ	CGT2433126 ফটো উপলব্ধ	590 নাম : ব্রজেন শীল পিতার নাম: হরি শীল বাড়ির নং : 559 বয়স : 36 লিঙ্গ : পুরুষ	ZMJ1171941 ফটো উপলব্ধ	591 নাম : অন্ন বালা শীল স্বামীর নাম: খোকা শীল বাড়ির নং : n0117 বয়স : 49 লিঙ্গ : মহিলা	CGT2187185 ফটো উপলব্ধ
592 নাম : খোকা শীল পিতার নাম: মঙ্গলু শীল বাড়ির নং : n0117 বয়স : 48 লিঙ্গ : পুরুষ	CGT2187177 ফটো উপলব্ধ	593 নাম : শৈলেন শীল পিতার নাম: খোকা শীল বাড়ির নং : 00124 বয়স : 25 লিঙ্গ : পুরুষ	ZMJ2650562 ফটো উপলব্ধ	594 নাম : দিলীপ সরকার পিতার নাম: অমল্য সরকার বাড়ির নং : n0092 বয়স : 37 লিঙ্গ : পুরুষ	ZMJ0641662 ফটো উপলব্ধ
595 নাম : বর্না সরকার স্বামীর নাম: কৃষ্ণ সরকার বাড়ির নং : n0105 বয়স : 54 লিঙ্গ : মহিলা	WB/03/019/531321 ফটো উপলব্ধ	596 নাম : হিমালী রায় স্বামীর নাম: দ্বিজেন রায় বাড়ির নং : n0092 বয়স : 35 লিঙ্গ : মহিলা	ZMJ1290444 ফটো উপলব্ধ	597 নাম : প্রসাদী সরকার স্বামীর নাম: অমল্য সরকার বাড়ির নং : n0092 বয়স : 68 লিঙ্গ : মহিলা	WB/03/019/534459 ফটো উপলব্ধ



<p>598</p> <p>নাম : প্রানবল্লভ সরকার পিতার নাম: অমল্য সরকার বাড়ির নং : n0092 বয়স : 38 লিঙ্গ : পুরুষ</p> <p>ZMJ0641654</p> <p>ফটো উপলব্ধ</p>	<p>599</p> <p>নাম : কৃষ্ণ সরকার পিতার নাম: ভক্ত সরকার বাড়ির নং : n0105 বয়স : 64 লিঙ্গ : পুরুষ</p> <p>WB/03/019/534310</p> <p>ফটো উপলব্ধ</p>	<p>600</p> <p>নাম : বেদনা সরকার স্বামীর নাম: রাধাবল্লভ সরকার বাড়ির নং : n0092 বয়স : 36 লিঙ্গ : মহিলা</p> <p>ZMJ0641647</p> <p>ফটো উপলব্ধ</p>
<p>601</p> <p>নাম : ময়না সরকার স্বামীর নাম: উপেন্দ্র সরকার বাড়ির নং : n0149 বয়স : 52 লিঙ্গ : মহিলা</p> <p>CGT2433001</p> <p>ফটো উপলব্ধ</p>	<p>602</p> <p>নাম : অঞ্জলী সরকার স্বামীর নাম: দিলীপ সরকার বাড়ির নং : এন0092 বয়স : 37 লিঙ্গ : মহিলা</p> <p>ZMJ2585859</p> <p>ফটো উপলব্ধ</p>	<p>603</p> <p>নাম : মুক্তি সরকার পিতার নাম: অমল্য সরকার বাড়ির নং : n0092 বয়স : 50 লিঙ্গ : মহিলা</p> <p>WB/03/019/534673</p> <p>ফটো উপলব্ধ</p>
<p>604</p> <p>নাম : রাধাবল্লভ সরকার পিতার নাম: অমল্য সরকার বাড়ির নং : n0092 বয়স : 46 লিঙ্গ : পুরুষ</p> <p>CGT1322460</p> <p>ফটো উপলব্ধ</p>	<p>605</p> <p>নাম : ভূমিকা শিল শর্মা স্বামীর নাম: শৈলেন শিল বাড়ির নং : দ্বারিকামারি বয়স : 20 লিঙ্গ : মহিলা</p> <p>ZMJ2779759</p> <p>ফটো উপলব্ধ</p>	<p>606</p> <p>নাম : বেণি রায় পিতার নাম: গোরক সিং রায় বাড়ির নং : দ্বারিকামারি বয়স : 19 লিঙ্গ : মহিলা</p> <p>ZMJ2782803</p> <p>ফটো উপলব্ধ</p>
<p>607</p> <p>নাম : ভৈরবী রায় পিতার নাম: গোরক সিং রায় বাড়ির নং : দ্বারিকামারি বয়স : 23 লিঙ্গ : মহিলা</p> <p>ZMJ2782829</p> <p>ফটো উপলব্ধ</p>	<p>608</p> <p>নাম : কৌশিক রায় পিতার নাম: যোগেশ রায় বাড়ির নং : 0072 বয়স : 20 লিঙ্গ : পুরুষ</p> <p>ZMJ2784320</p> <p>ফটো উপলব্ধ</p>	<p>609</p> <p>নাম : মানসী রায় শীল স্বামীর নাম: গোপাল শীল বাড়ির নং : এন0124 বয়স : 21 লিঙ্গ : মহিলা</p> <p>ZMJ2785640</p> <p>ফটো উপলব্ধ</p>
<p>610</p> <p>নাম : কবিতা রায় পিতার নাম: কামিনীমোহন রায় বাড়ির নং : এন0107 বয়স : 28 লিঙ্গ : মহিলা</p> <p>ZMJ1897545</p> <p>ফটো উপলব্ধ</p>	<p>611</p> <p>নাম : সুচিত্রা সরকার পিতার নাম: রাধাবল্লভ সরকার বাড়ির নং : দ্বারিকামারি বয়স : 19 লিঙ্গ : মহিলা</p> <p>ZMJ2806396</p> <p>ফটো উপলব্ধ</p>	

612	1	ZMJ2815413
নাম : বিশ্বজিৎ রায় পিতার নাম: ধনেশ্বর রায় বাড়ির নং : ছারিকামারি বয়স : 20 লিঙ্গ : পুরুষ		ফটো উপলব্ধ



613	1	ZMJ2819282
নাম : ডলি রায় পিতার নাম: সদয় কুমার রায় বাড়ির নং : এন0118 বয়স : 19 লিঙ্গ : মহিলা		ফটো উপলব্ধ

614	2	ZMJ2820355
নাম : পূর্বী রায় পিতার নাম: বসন্ত রায় বাড়ির নং : 000 বয়স : 19 লিঙ্গ : মহিলা		ফটো উপলব্ধ

615	2	ZMJ2821189
নাম : কুমুদ রঞ্জন রায় পিতার নাম: আচল রায় বাড়ির নং : এস/ও আচল রয় বয়স : 33 লিঙ্গ : পুরুষ		ফটো উপলব্ধ

নির্বাচক সংখ্যার সারসংক্ষেপ :

A) নির্বাচকের সংখ্যা :

	নির্বাচক তালিকার প্রকৃতি	নির্বাচক তালিকার পরিচিতি :	নির্বাচকের সংখ্যা :				
			পুরুষ	মহিলা	তৃতীয় লিঙ্গ	মোট	
I	মূল তালিকা	মূল তালিকা	বিশেষ নিবিড় সংশোধন ২০২৬ এর চূড়ান্ত ভোটার তালিকার সহিত 06-04-2026 তারিখ অবধি সংশোধিত নির্বাচক তালিকা	306	305	0	611
II	1- সংযোজন তালিকা	সংযোজনী 1	বিশেষ সংক্ষিপ্ত সংশোধন 2026	1	0	0	1
		সংযোজনী 2	ধারাবাহিক সংশোধন 2026	1	2	0	3
		মোট		2	2	0	4
III	2- বিয়োজন তালিকা	সংযোজনী 1	বিশেষ সংক্ষিপ্ত সংশোধন 2026	0	0	0	0
		সংযোজনী 2	ধারাবাহিক সংশোধন 2026	0	0	0	0
		মোট		0	0	0	0
IV	'লিঙ্গ ক্ষেত্রের' পরিবর্তনের কারণে পার্থক্য			0	0	0	0
V	বিচারপ্রক্রিয়ার অধীনস্থ			0	0	0	0
VI	বিচার বিভাগীয় আধিকারিক কর্তৃক বিচারপূর্বক নিষ্পত্তির পর বিয়োজিত			1	3	0	4
নির্বাচকের মোট সংখ্যা (I+II-III+IV-V-VI)				307	304	0	611

B) ক্রটি সংশোধনের সংখ্যা :

নির্বাচক তালিকার প্রকৃতি	নির্বাচক তালিকার পরিচিতি :	ক্রটি সংশোধনের সংখ্যা :
সংযোজনী 1	বিশেষ সংক্ষিপ্ত সংশোধন 2026	0
সংযোজনী 2	ধারাবাহিক সংশোধন 2026	0
	মোট	0

নির্বাচক নিবন্ধন আধিকারিকের স্বাক্ষর

E-মৃত, S-স্থানান্তরিত, R-একাধিকবার অন্তর্ভুক্ত, M-নিখোঁজ, Q-যোগ্য নহে