



## নির্বাচক তালিকা 2026 S25 পশ্চিমবঙ্গ

বিধানসভা নির্বাচনক্ষেত্রের নং, নাম ও সংরক্ষণের স্থিতি : 16 - ময়নাগুড়ি (তপশীলি জাতি)		অংশ নং : 160																			
বিধানসভা নির্বাচনক্ষেত্রটি যে লোকসভা নির্বাচনক্ষেত্রের / ক্ষেত্রসমূহের অন্তর্ভুক্ত তার নং, নাম ও সংরক্ষণ স্থিতি : 3 - জলপাইগুড়ি (তপশীলি জাতি)																					
1. সংশোধনের পূর্ণ বিবরণ																					
সংশোধনের বৎসর :	2026	নির্বাচক তালিকার পরিচিতি : বিশেষ নিবিড় সংশোধন ২০২৬ এর চূড়ান্ত ভোটার তালিকার সহিত 06-04-2026 তারিখ অবধি সংশোধিত নির্বাচক তালিকা																			
ভিত্তি তারিখ :	01-01-2026																				
সংশোধনের প্রকৃতি :	ধারাবাহিক সংশোধন 2026																				
প্রকাশনার তারিখ :	06-04-2026																				
2. অংশ ও নির্বাচনী এলাকার পূর্ণ বিবরণ :																					
অংশের ভাগ নং ও নাম :																					
1-বামুনের বাড়ী, ভাণ্ডানিহান, মহিলা সমিতি		<table style="width: 100%; border-collapse: collapse;"> <tr> <td style="width: 50%;">প্রধান শহর/গ্রাম</td> <td style="width: 50%;">: বাশিলারডাঙ্গা</td> </tr> <tr> <td>ওয়ার্ড</td> <td>:</td> </tr> <tr> <td>থানা</td> <td>: ময়নাগুড়ি</td> </tr> <tr> <td>গ্রাম পঞ্চগায়েত</td> <td>: খাগড়াবাড়ী - 2</td> </tr> <tr> <td>ব্লক</td> <td>: ময়নাগুড়ি</td> </tr> <tr> <td>মহকুমা</td> <td>: সদর, জলপাইগুড়ি</td> </tr> <tr> <td>জেলা</td> <td>: জলপাইগুড়ি</td> </tr> <tr> <td>পিন</td> <td>: 735224</td> </tr> </table>				প্রধান শহর/গ্রাম	: বাশিলারডাঙ্গা	ওয়ার্ড	:	থানা	: ময়নাগুড়ি	গ্রাম পঞ্চগায়েত	: খাগড়াবাড়ী - 2	ব্লক	: ময়নাগুড়ি	মহকুমা	: সদর, জলপাইগুড়ি	জেলা	: জলপাইগুড়ি	পিন	: 735224
প্রধান শহর/গ্রাম	: বাশিলারডাঙ্গা																				
ওয়ার্ড	:																				
থানা	: ময়নাগুড়ি																				
গ্রাম পঞ্চগায়েত	: খাগড়াবাড়ী - 2																				
ব্লক	: ময়নাগুড়ি																				
মহকুমা	: সদর, জলপাইগুড়ি																				
জেলা	: জলপাইগুড়ি																				
পিন	: 735224																				
2-শাখারিয়ার টোল, টোঙ টোঙের বাড়ী																					
3-মহিলা সমিতি, ঋষি পাড়া, গোরা চাঁদের বাড়ী																					
3. ভোট গ্রহন কেন্দ্রের পূর্ণ বিবরণ :																					
ভোট গ্রহন কেন্দ্রের নং, নাম :		ভোট গ্রহন কেন্দ্রের শ্রেণী :		গ্রামীণ																	
160 - হেকুমোহন প্রাইমারী স্কুল		এই অংশে সহায়ক ভোটগ্রহন কেন্দ্রের সংখ্যা		0																	
ভোট গ্রহন কেন্দ্রের ঠিকানা :		:																			
হেকুমোহন প্রাইমারী স্কুল, বাশিলারডাঙ্গা																					
4. নির্বাচকের সংখ্যা :																					
প্রথম ক্রমিক নং	শেষ ক্রমিক নং	মোট সংখ্যা																			
		পুরুষ	মহিলা	তৃতীয় লিঙ্গ	মোট																
1	1194	641	529	0	1170																

নির্বাচক নিবন্ধন আধিকারিকের স্বাক্ষর

Nazri Naksha

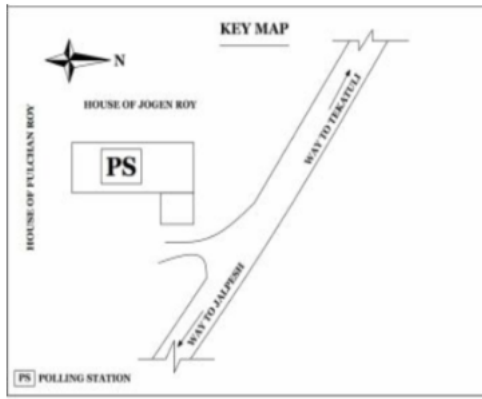

Google Map View

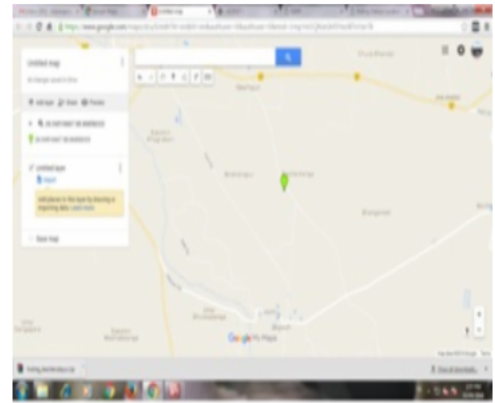

Polling Station Building Front View



Polling Station Front View



Cad View

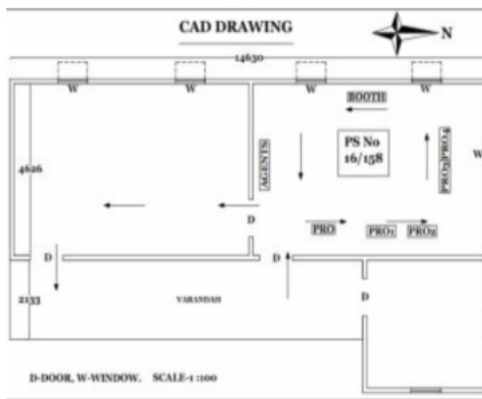

Key MAP View

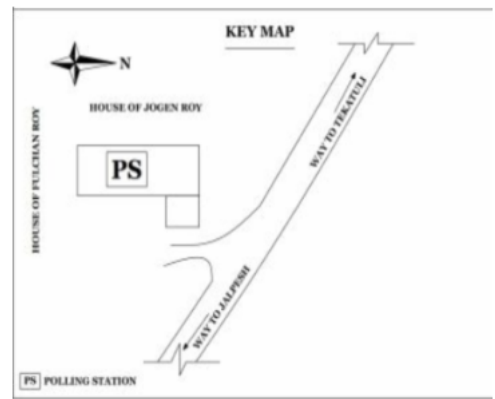



1 নাম : চিত্ত রঞ্জন রায় পিতার নাম: নুশীল রায় বাড়ির নং : n0054 বয়স : 33 লিঙ্গ : পুরুষ	ZMJ1502681 ফটো উপলব্ধ	2 নাম : কাজল রায় স্বামীর নাম: নুশীল রায় বাড়ির নং : n0055 বয়স : 61 লিঙ্গ : মহিলা	ZMJ1172592 ফটো উপলব্ধ	3 নাম : চঞ্চলা কর (সরকার) স্বামীর নাম: রমেন সরকার বাড়ির নং : n0053 বয়স : 46 লিঙ্গ : মহিলা	WB/03/019/543814 ফটো উপলব্ধ
4 নাম : নুশীল রায় পিতার নাম: বাচ্চামন রায় বাড়ির নং : n0054 বয়স : 69 লিঙ্গ : পুরুষ	ZMJ1172584 ফটো উপলব্ধ	5 নাম : করুণা অধিকারী পিতার নাম: খগেশ্বর অধিকারী বাড়ির নং : এন052 বয়স : 23 লিঙ্গ : মহিলা	ZMJ2475242 ফটো উপলব্ধ	6 নাম : সুমিতা রায় (অধিকারী) স্বামীর নাম: শৈলেন্দ্র নাথ অধিকারী বাড়ির নং : n0052 বয়স : 37 লিঙ্গ : মহিলা	ZMJ1172576 ফটো উপলব্ধ
7 নাম : সুভাষ চন্দ্র অধিকারী পিতার নাম: সতীশ অধিকারী বাড়ির নং : n0011 বয়স : 43 লিঙ্গ : পুরুষ	CGT2226652 ফটো উপলব্ধ	8 নাম : স্বপ্না অধিকারী স্বামীর নাম: দিলীপ অধিকারী বাড়ির নং : n0012 বয়স : 34 লিঙ্গ : মহিলা	ZMJ1466051 ফটো উপলব্ধ	9 নাম : শৈলেন্দ্র নাথ অধিকারী পিতার নাম: সতীশ অধিকারী বাড়ির নং : n0011 বয়স : 44 লিঙ্গ : পুরুষ	ZMJ1291822 ফটো উপলব্ধ
10 নাম : অলেন অধিকারী পিতার নাম: যজ্ঞেশ্বর অধিকারী বাড়ির নং : n0012 বয়স : 66 লিঙ্গ : পুরুষ	WB/03/019/540690 ফটো উপলব্ধ	11 নাম : চন্দনা অধিকারী পিতার নাম: খগেশ্বর অধিকারী বাড়ির নং : এন0202 বয়স : 25 লিঙ্গ : মহিলা	ZMJ2175768 ফটো উপলব্ধ	12 নাম : জয়ন্তী রায় পিতার নাম: নরেন রায় বাড়ির নং : n0011 বয়স : 31 লিঙ্গ : মহিলা	NFH1526136 ফটো উপলব্ধ
13 নাম : ক্ষিরদিনী অধিকারী স্বামীর নাম: অলেন অধিকারী বাড়ির নং : n0012 বয়স : 59 লিঙ্গ : মহিলা	WB/03/019/540505 ফটো উপলব্ধ	14 নাম : কর্ণালা অধিকারী স্বামীর নাম: সতীশ অধিকারী বাড়ির নং : n0011 বয়স : 61 লিঙ্গ : মহিলা	WB/03/019/540504 ফটো উপলব্ধ	15 নাম : ভলেন্দ্র নাথ অধিকারী পিতার নাম: যজ্ঞেশ্বর অধিকারী বাড়ির নং : n0013 বয়স : 46 লিঙ্গ : পুরুষ	CGT1284330 ফটো উপলব্ধ
16 নাম : রমা অধিকারী পিতার নাম: ভলেন্দ্রনাথ অধিকারী বাড়ির নং : n0013 বয়স : 26 লিঙ্গ : মহিলা	ZMJ2061752 ফটো উপলব্ধ	17 নাম : নয়ন অধিকারী পিতার নাম: ভলেন্দ্র নাথ অধিকারী বাড়ির নং : এন0035 বয়স : 22 লিঙ্গ : পুরুষ	ZMJ2697779 ফটো উপলব্ধ	18 নাম : সতীশ অধিকারী পিতার নাম: যজ্ঞেশ্বর অধিকারী বাড়ির নং : n0011 বয়স : 71 লিঙ্গ : পুরুষ	WB/03/019/540611 ফটো উপলব্ধ
19 নাম : অনিতা অধিকারী স্বামীর নাম: ভলেন্দ্রনাথ অধিকারী বাড়ির নং : n0035 বয়স : 44 লিঙ্গ : মহিলা	CGT2226728 ফটো উপলব্ধ	20 নাম : ধনঞ্জয় অধিকারী পিতার নাম: অজয় অধিকারী বাড়ির নং : এন0118 বয়স : 23 লিঙ্গ : পুরুষ	ZMJ2474849 ফটো উপলব্ধ	21 নাম : দিলীপ অধিকারী পিতার নাম: অলেন অধিকারী বাড়ির নং : n0012 বয়স : 38 লিঙ্গ : পুরুষ	CGT2657641 ফটো উপলব্ধ
22 নাম : সঞ্জয় অধিকারী পিতার নাম: সনাতন অধিকারী বাড়ির নং : n0119 বয়স : 29 লিঙ্গ : পুরুষ	ZMJ2061646 ফটো উপলব্ধ	23 নাম : অভিজিৎ অধিকারী পিতার নাম: হরিপদ অধিকারী বাড়ির নং : এন0077 বয়স : 28 লিঙ্গ : পুরুষ	ZMJ2476489 ফটো উপলব্ধ	24 নাম : জয়া অধিকারী পিতার নাম: অজয় অধিকারী বাড়ির নং : n0118 বয়স : 26 লিঙ্গ : মহিলা	ZMJ2061711 ফটো উপলব্ধ
25 নাম : ধনেশ্বর অধিকারী পিতার নাম: সতীশ অধিকারী বাড়ির নং : n0011 বয়স : 34 লিঙ্গ : পুরুষ	ZMJ1466044 ফটো উপলব্ধ	26 নাম : প্রসন্নদেব অধিকারী পিতার নাম: সতীশ অধিকারী বাড়ির নং : n0011 বয়স : 37 লিঙ্গ : পুরুষ	ZMJ1210103 ফটো উপলব্ধ	27 নাম : মানব অধিকারী পিতার নাম: হৃদয় অধিকারী বাড়ির নং : n0118 বয়স : 26 লিঙ্গ : পুরুষ	ZMJ2061562 ফটো উপলব্ধ
28 নাম : রানা ঋষি পিতার নাম: সুভাষ ঋষি বাড়ির নং : এন0220 বয়স : 24 লিঙ্গ : পুরুষ	ZMJ2483618 ফটো উপলব্ধ	29 নাম : মিনু ঋষি পিতার নাম: বিশেশ্বর ঋষি বাড়ির নং : n0305 বয়স : 61 লিঙ্গ : মহিলা	ZMJ1817311 ফটো উপলব্ধ	30 নাম : সন্তোষ ঋষি পিতার নাম: বিশেশ্বর ঋষি বাড়ির নং : n0306 বয়স : 43 লিঙ্গ : পুরুষ	ZMJ1817329 ফটো উপলব্ধ



বিধানসভা নির্বাচনক্ষেত্রের নং, নাম : 16-ময়নাগুড়ি  
ভাগ নং, নাম : 1-বামনের বাড়ী, ভাণ্ডানিছান, মহিলা সমিতি

31 নাম : দীপঙ্কর ঋষি পিতার নাম: সন্তোষ ঋষি বাড়ির নং : এন0306 বয়স : 21 লিঙ্গ : পুরুষ	ZMJ2701241 ফটো উপলব্ধ	32 নাম : রিঙ্কি ঋষি স্বামীর নাম: শ্যামল ঋষি বাড়ির নং : এন0170 বয়স : 23 লিঙ্গ : মহিলা	ZMJ2484400 ফটো উপলব্ধ	33 নাম : পঞ্চমী ঋষি পিতার নাম: গীরেন ঋষি বাড়ির নং : এন0164 বয়স : 25 লিঙ্গ : মহিলা	ZMJ2474526 ফটো উপলব্ধ
34 নাম : কৈলাস ঋষি পিতার নাম: পূর্নেশ্বর ঋষি বাড়ির নং : n0228 বয়স : 26 লিঙ্গ : পুরুষ	ZMJ2061612 ফটো উপলব্ধ	35 নাম : মানব ঋষি পিতার নাম: সুভাষ ঋষি বাড়ির নং : n0220 বয়স : 26 লিঙ্গ : পুরুষ	ZMJ2061497 ফটো উপলব্ধ	36 নাম : কল্পনা ঋষি স্বামীর নাম: সন্তোষ ঋষি বাড়ির নং : n0307 বয়স : 42 লিঙ্গ : মহিলা	ZMJ1817337 ফটো উপলব্ধ
37 নাম : বাপি ঋষি পিতার নাম: খোকন ঋষি বাড়ির নং : এন0172 বয়স : 26 লিঙ্গ : পুরুষ	ZMJ2176014 ফটো উপলব্ধ	38 নাম : চন্দনা ঋষি(সরকার) স্বামীর নাম: অমল ঋষি বাড়ির নং : n0300 বয়স : 35 লিঙ্গ : মহিলা	ZMJ1168202 ফটো উপলব্ধ	39 নাম : প্রসেনজিৎ চক্রবর্তী পিতার নাম: গোপাল চক্রবর্তী বাড়ির নং : n0259 বয়স : 29 লিঙ্গ : পুরুষ	ZMJ2077881 ফটো উপলব্ধ
40 নাম : বিউটি চক্রবর্তী পিতার নাম: তারপদ চক্রবর্তী বাড়ির নং : এন0133 বয়স : 24 লিঙ্গ : মহিলা	ZMJ2483659 ফটো উপলব্ধ	Q 41 নাম : লক্ষ্মী চৌধুরী ( সরকার ) স্বামীর নাম: রতন সরকার বাড়ির নং : এন0187 বয়স : 25 লিঙ্গ : মহিলা	ZMJ2175958 ফটো উপলব্ধ	42 নাম : গুল্লা দাস পিতার নাম: নারায়ন দাস বাড়ির নং : n0048 বয়স : 34 লিঙ্গ : মহিলা	ZMJ1582915 ফটো উপলব্ধ
43 নাম : রামদুলাল দাস পিতার নাম: বিপদভঞ্জন দাস বাড়ির নং : n0008 বয়স : 58 লিঙ্গ : পুরুষ	WB/03/019/540728 ফটো উপলব্ধ	44 নাম : সুব্রত দাস পিতার নাম: রামকৃষ্ণ দাস বাড়ির নং : n0009 বয়স : 32 লিঙ্গ : পুরুষ	ZMJ1582956 ফটো উপলব্ধ	45 নাম : সন্ধ্যারানী দাস স্বামীর নাম: রামকৃষ্ণ দাস বাড়ির নং : n0009 বয়স : 58 লিঙ্গ : মহিলা	CGT1323716 ফটো উপলব্ধ
46 নাম : অসিমা রানী দাস স্বামীর নাম: মানিক চন্দ্র দাস বাড়ির নং : n0005 বয়স : 41 লিঙ্গ : মহিলা	CGT2581403 ফটো উপলব্ধ	47 নাম : রিম্পা দাস স্বামীর নাম: রাজু চন্দ্র দাস বাড়ির নং : n0056 বয়স : 31 লিঙ্গ : মহিলা	ZMJ1715226 ফটো উপলব্ধ	48 নাম : সাগর দাস পিতার নাম: নারায়ন দাস বাড়ির নং : n0048 বয়স : 34 লিঙ্গ : পুরুষ	ZMJ1291814 ফটো উপলব্ধ
49 নাম : মাধবী দাস সরকার স্বামীর নাম: সাগর দাস বাড়ির নং : n0048 বয়স : 29 লিঙ্গ : মহিলা	ZMJ1913342 ফটো উপলব্ধ	50 নাম : রাজারাম দাস পিতার নাম: রামকৃষ্ণ দাস বাড়ির নং : n0009 বয়স : 34 লিঙ্গ : পুরুষ	ZMJ1291780 ফটো উপলব্ধ	51 নাম : রামকৃষ্ণ দাস পিতার নাম: বিপদভঞ্জন দাস বাড়ির নং : n0009 বয়স : 60 লিঙ্গ : পুরুষ	CGT1285832 ফটো উপলব্ধ
52 নাম : নমিতা দাস স্বামীর নাম: রামদুলাল দাস বাড়ির নং : n0008 বয়স : 49 লিঙ্গ : মহিলা	WB/03/019/540096 ফটো উপলব্ধ	53 নাম : রোহিণী দাস পিতার নাম: রামকৃষ্ণ দাস বাড়ির নং : এন0009 বয়স : 27 লিঙ্গ : পুরুষ	ZMJ2175925 ফটো উপলব্ধ	54 নাম : রাজু চন্দ্র দাস পিতার নাম: গোপাল চন্দ্র দাস বাড়ির নং : n0056 বয়স : 47 লিঙ্গ : পুরুষ	ZMJ1291830 ফটো উপলব্ধ
55 নাম : অঞ্জলী দাস পিতার নাম: নারায়ন দাস বাড়ির নং : n0049 বয়স : 56 লিঙ্গ : মহিলা	WB/03/019/543325 ফটো উপলব্ধ	56 নাম : সুমিত্রা দাস স্বামীর নাম: উত্তম দাস বাড়ির নং : n0005 বয়স : 39 লিঙ্গ : মহিলা	ZMJ1466002 ফটো উপলব্ধ	57 নাম : রঘু দাস পিতার নাম: রামদুলাল দাস বাড়ির নং : n0008 বয়স : 29 লিঙ্গ : পুরুষ	ZMJ1913409 ফটো উপলব্ধ
58 নাম : দুর্গা দাস স্বামীর নাম: বিনয় কুমার দাস বাড়ির নং : n0007 বয়স : 39 লিঙ্গ : মহিলা	CGT2657674 ফটো উপলব্ধ	59 নাম : বিনয় কুমার দাস পিতার নাম: বিপদ ভঞ্জন দাস বাড়ির নং : n0007 বয়স : 44 লিঙ্গ : পুরুষ	CGT1283217 ফটো উপলব্ধ	60 নাম : নয়ন দাস পিতার নাম: নারায়ন দাস বাড়ির নং : n0050 বয়স : 37 লিঙ্গ : পুরুষ	CGT2658425 ফটো উপলব্ধ



বিধানসভা নির্বাচনক্ষেত্রের নং, নাম : 16-ময়নাগুড়ি  
ভাগ নং, নাম : 1-বামনের বাড়ী, ভাণ্ডারিহান, মহিলা সমিতি

61 নাম : সবুজ দাস পিতার নাম: হরিশ চন্দ্র দাস বাড়ির নং : 328 বয়স : 35 লিঙ্গ : পুরুষ	ZMJ1291806 ফটো উপলব্ধ	62 নাম : নারায়ন দাস পিতার নাম: মধুসূদন দাস বাড়ির নং : n0005 বয়স : 68 লিঙ্গ : পুরুষ	WB/03/019/540606 ফটো উপলব্ধ	63 নাম : গৌতম দাস পিতার নাম: নারায়ন দাস বাড়ির নং : n0005 বয়স : 32 লিঙ্গ : পুরুষ	ZMJ1582931 ফটো উপলব্ধ
64 নাম : রেখা সরকার পিতার নাম: মনু সরকার বাড়ির নং : এন0050 বয়স : 31 লিঙ্গ : মহিলা	ZMJ1714880 ফটো উপলব্ধ	65 নাম : হরিশ চন্দ্র দাস পিতার নাম: শিবচরন দাস বাড়ির নং : 328 বয়স : 58 লিঙ্গ : পুরুষ	CGT2730422 ফটো উপলব্ধ	66 নাম : উত্তম দাস পিতার নাম: নারায়ন দাস বাড়ির নং : n0005 বয়স : 36 লিঙ্গ : পুরুষ	ZMJ1172550 ফটো উপলব্ধ
67 নাম : রাজকুমার দাস পিতার নাম: বিপদ ভঞ্জন দাস বাড়ির নং : n0007 বয়স : 40 লিঙ্গ : পুরুষ	CGT2436459 ফটো উপলব্ধ	68 নাম : হরিশচন্দ্র দাস স্বামীর নাম: বিপদভঞ্জন দাস বাড়ির নং : n0007 বয়স : 82 লিঙ্গ : মহিলা	ZMJ2322972 ফটো উপলব্ধ	69 নাম : মধ্যম দাস পিতার নাম: নারায়ন দাস বাড়ির নং : n0005 বয়স : 30 লিঙ্গ : পুরুষ	ZMJ1913425 ফটো উপলব্ধ
70 নাম : বিমলা দাস(মন্ডল) স্বামীর নাম: গৌতম দাস বাড়ির নং : n0005 বয়স : 28 লিঙ্গ : মহিলা	ZMJ1913433 ফটো উপলব্ধ	71 নাম : শোভা দাস স্বামীর নাম: হরিশ চন্দ্র দাস বাড়ির নং : n0039 বয়স : 47 লিঙ্গ : মহিলা	CGT2436780 ফটো উপলব্ধ	72 নাম : পুষ্প রানী দাস পিতার নাম: শ্রী কৃষ্ণ দাস বাড়ির নং : N0256 বয়স : 27 লিঙ্গ : মহিলা	ZMJ2011344 ফটো উপলব্ধ
73 নাম : প্রিয়ঙ্কা দাস হালদার স্বামীর নাম: সুরত দাস বাড়ির নং : N0009 বয়স : 24 লিঙ্গ : মহিলা	ZMJ2429181 ফটো উপলব্ধ	74 নাম : বিশ্বজিৎ দাস পিতার নাম: রামকৃষ্ণ দাস বাড়ির নং : n0009 বয়স : 29 লিঙ্গ : পুরুষ	ZMJ1913441 ফটো উপলব্ধ	75 নাম : মানিক চন্দ্র দাস পিতার নাম: নারায়ন চন্দ্র দাস বাড়ির নং : n0005 বয়স : 43 লিঙ্গ : পুরুষ	CGT2581395 ফটো উপলব্ধ
76 নাম : মঞ্জুরি দাস রাজবংশী স্বামীর নাম: রঘু দাস বাড়ির নং : n0008 বয়স : 29 লিঙ্গ : মহিলা	YUG1744689 ফটো উপলব্ধ	77 নাম : রাধারানী দাস(রাজবংশী) স্বামীর নাম: রাজকুমার দাস বাড়ির নং : n0007 বয়স : 34 লিঙ্গ : মহিলা	ZMJ1913458 ফটো উপলব্ধ	78 নাম : বীরেন্দ্রনাথ রায় পিতার নাম: জোলা রায় বাড়ির নং : এন এইচ এন বয়স : 61 লিঙ্গ : পুরুষ	ZMJ2657757 ফটো উপলব্ধ
79 নাম : রামমোহন দাস পিতার নাম: রাম দুলাল দাস বাড়ির নং : n0008 বয়স : 27 লিঙ্গ : পুরুষ	ZMJ2061505 ফটো উপলব্ধ	80 নাম : নারায়ন দাস পিতার নাম: ঈশান দাস বাড়ির নং : n0048 বয়স : 61 লিঙ্গ : পুরুষ	WB/03/019/543412 ফটো উপলব্ধ	81 নাম : পূর্ণিমা দাস পিতার নাম: মানিক দাস বাড়ির নং : এন০০০৫ বয়স : 22 লিঙ্গ : মহিলা	ZMJ2553790 ফটো উপলব্ধ
82 নাম : গোবিন্দোরানী দাস স্বামীর নাম: নারায়ন দাস বাড়ির নং : n0005 বয়স : 71 লিঙ্গ : মহিলা	WB/03/019/540032 ফটো উপলব্ধ	83 নাম : সারথী দাস ঋষি স্বামীর নাম: অশোক ঋষি বাড়ির নং : এন000 বয়স : 28 লিঙ্গ : মহিলা	ZMJ2474716 ফটো উপলব্ধ	84 নাম : কল্যাণী দাস সরকার স্বামীর নাম: গদাধর সরকার বাড়ির নং : N0166 বয়স : 31 লিঙ্গ : মহিলা	ZMJ2422343 ফটো উপলব্ধ
85 নাম : সরস্বতী ব্যাপারী পিতার নাম: গোপাল ব্যাপারী বাড়ির নং : N0036 বয়স : 26 লিঙ্গ : মহিলা	ZMJ2416964 ফটো উপলব্ধ	86 নাম : গোপাল ব্যাপারী পিতার নাম: লোকনাথ ব্যাপারী বাড়ির নং : n0036 বয়স : 62 লিঙ্গ : পুরুষ	WB/02/013/141545 ফটো উপলব্ধ	87 নাম : লক্ষ্মী ব্যাপারী পিতার নাম: হরিলাল ব্যাপারী বাড়ির নং : N0 বয়স : 37 লিঙ্গ : মহিলা	NJW1476472 ফটো উপলব্ধ
88 নাম : জয়ন্তী ব্যাপারী স্বামীর নাম: গোপাল ব্যাপারী বাড়ির নং : n0036 বয়স : 48 লিঙ্গ : মহিলা	WB/02/013/141565 ফটো উপলব্ধ	89 নাম : সত্যজিৎ বর্মণ পিতার নাম: প্রদীপ বর্মণ বাড়ির নং : N0239 বয়স : 27 লিঙ্গ : পুরুষ	ZMJ2011450 ফটো উপলব্ধ	90 নাম : প্রোমীলা বর্মণ পিতার নাম: প্রদীপ বর্মণ বাড়ির নং : এন0239 বয়স : 24 লিঙ্গ : মহিলা	ZMJ2475291 ফটো উপলব্ধ



বিধানসভা নির্বাচনক্ষেত্রের নং, নাম : 16-ময়নাগুড়ি  
ভাগ নং, নাম : 1-বামনের বাড়ী, ভাণ্ডানিছান, মহিলা সমিতি

91	ZMJ2061521	ফটো উপলব্ধ	92	ZMJ2482933	ফটো উপলব্ধ	93	ZMJ2416303	ফটো উপলব্ধ
নাম : সিন্দু বর্মন পিতার নাম: প্রতাপ বর্মন বাড়ির নং : n0239 বয়স : 26 লিঙ্গ : পুরুষ			নাম : হিমালী বর্মন স্বামীর নাম: বিকাশ ঋষি বাড়ির নং : এন0292 বয়স : 26 লিঙ্গ : মহিলা			নাম : ধনঞ্জয় সরকার পিতার নাম: ধর্ম চন্দ্র সরকার বাড়ির নং : N0227 বয়স : 27 লিঙ্গ : পুরুষ		
94	ZMJ2175917	ফটো উপলব্ধ	95	ZMJ2175990	ফটো উপলব্ধ	96	UHI2020972	ফটো উপলব্ধ
নাম : প্রতিমা বর্মন ( রায় ) স্বামীর নাম: মহেশ বর্মন বাড়ির নং : এন0581 বয়স : 28 লিঙ্গ : মহিলা			নাম : রতন চন্দ্র বসাক পিতার নাম: রামলাল বসাক বাড়ির নং : নতুন বাড়ী নং বয়স : 55 লিঙ্গ : পুরুষ			নাম : অঞ্জনা বিশ্বাস পিতার নাম: দ্বীপেন্দ্র বিশ্বাস বাড়ির নং : এন0146 বয়স : 29 লিঙ্গ : মহিলা		
97	ZMJ1333145	ফটো উপলব্ধ	98	ZMJ2061620	ফটো উপলব্ধ	99	ZMJ2061760	ফটো উপলব্ধ
নাম : প্রতিমা বিশ্বাস স্বামীর নাম: প্রদীপ বিশ্বাস বাড়ির নং : n0295 বয়স : 36 লিঙ্গ : মহিলা			নাম : বিশ্বজিৎ বিশ্বাস পিতার নাম: মুনাল বিশ্বাস বাড়ির নং : n0276 বয়স : 27 লিঙ্গ : পুরুষ			নাম : ধীরাজ মজুমদার পিতার নাম: হরিবাহী মজুমদার বাড়ির নং : n0152 বয়স : 26 লিঙ্গ : পুরুষ		
Q 100	ZMJ1172519	ফটো উপলব্ধ	101	CGT2189876	ফটো উপলব্ধ	102	CGT1323443	ফটো উপলব্ধ
নাম : দীপক চন্দ্র মণ্ডল পিতার নাম: রাম চন্দ্র মণ্ডল বাড়ির নং : বয়স : 35 লিঙ্গ : পুরুষ			নাম : হরেন্দ্র চন্দ্র মণ্ডল পিতার নাম: নারায়ন চন্দ্র মণ্ডল বাড়ির নং : n0004 বয়স : 54 লিঙ্গ : পুরুষ			নাম : হরিপদ মণ্ডল পিতার নাম: সন্তোষ মণ্ডল বাড়ির নং : n0015 বয়স : 47 লিঙ্গ : পুরুষ		
Q 103	CGT2436012	ফটো উপলব্ধ	104	ZMJ2419158	ফটো উপলব্ধ	105	ZMJ2175891	ফটো উপলব্ধ
নাম : আরতী মণ্ডল স্বামীর নাম: রামচন্দ্র মণ্ডল বাড়ির নং : বয়স : 59 লিঙ্গ : মহিলা			নাম : শিউলি মন্ডল পিতার নাম: হরিপদ মন্ডল বাড়ির নং : N0015 বয়স : 25 লিঙ্গ : মহিলা			নাম : অঞ্জনা মন্ডল পিতার নাম: হরেন্দ্র চন্দ্র মন্ডল বাড়ির নং : এন0004 বয়স : 25 লিঙ্গ : মহিলা		
106	ZMJ1913391	ফটো উপলব্ধ	Q 107	CGT2436004	ফটো উপলব্ধ	108	CGT1323450	ফটো উপলব্ধ
নাম : সমর মন্ডল পিতার নাম: হরিপদ মন্ডল বাড়ির নং : n0015 বয়স : 28 লিঙ্গ : পুরুষ			নাম : রামচন্দ্র মণ্ডল পিতার নাম: হাসিরাম মণ্ডল বাড়ির নং : বয়স : 64 লিঙ্গ : পুরুষ			নাম : বিশখা মণ্ডল স্বামীর নাম: হরিপদ মণ্ডল বাড়ির নং : n0015 বয়স : 46 লিঙ্গ : মহিলা		
109	WB/03/019/540154	ফটো উপলব্ধ	110	CGT2226512	ফটো উপলব্ধ	111	CGT2226736	ফটো উপলব্ধ
নাম : আলোমতী মণ্ডল স্বামীর নাম: হারিধন মণ্ডল বাড়ির নং : n0016 বয়স : 59 লিঙ্গ : মহিলা			নাম : শঙ্কর মন্ডল মায়ের নাম: বাসনা মন্ডল বাড়ির নং : n0006 বয়স : 42 লিঙ্গ : পুরুষ			নাম : দিনবন্ধু মন্ডল মায়ের নাম: বাসনা মন্ডল বাড়ির নং : n0006 বয়স : 46 লিঙ্গ : পুরুষ		
112	ZMJ2409076	ফটো উপলব্ধ	113	ZMJ1466028	ফটো উপলব্ধ	114	ZMJ2061679	ফটো উপলব্ধ
নাম : রুপা মন্ডল পিতার নাম: ব্রজেন মন্ডল বাড়ির নং : এন0000 বয়স : 25 লিঙ্গ : মহিলা			নাম : পূর্ণলক্ষী মন্ডল স্বামীর নাম: অখিল চন্দ্র মন্ডল বাড়ির নং : n0043 বয়স : 60 লিঙ্গ : মহিলা			নাম : পৌলমী মন্ডল স্বামীর নাম: রবী মন্ডল বাড়ির নং : n0161 বয়স : 26 লিঙ্গ : মহিলা		
115	ZMJ1466010	ফটো উপলব্ধ	116	CGT2189033	ফটো উপলব্ধ	117	ZMJ2175800	ফটো উপলব্ধ
নাম : অখিল চন্দ্র মন্ডল পিতার নাম: ভবানী মন্ডল বাড়ির নং : n0043 বয়স : 67 লিঙ্গ : পুরুষ			নাম : কমল মন্ডল স্বামীর নাম: বীরেন মন্ডল বাড়ির নং : n0002 বয়স : 43 লিঙ্গ : মহিলা			নাম : মৌমিতা মন্ডল ( সরকার ) স্বামীর নাম: উত্তম মন্ডল বাড়ির নং : এন0500 বয়স : 28 লিঙ্গ : মহিলা		
118	CGT2581221	ফটো উপলব্ধ	119	CGT2188993	ফটো উপলব্ধ	120	SKW2057396	ফটো উপলব্ধ
নাম : বাসনা মন্ডল স্বামীর নাম: গৌড়চন্দ্র মন্ডল বাড়ির নং : n0006 বয়স : 77 লিঙ্গ : মহিলা			নাম : আরতী মন্ডল স্বামীর নাম: হরেন্দ্র চন্দ্র মন্ডল বাড়ির নং : বয়স : 53 লিঙ্গ : মহিলা			নাম : লক্ষী মন্ডল স্বামীর নাম: প্রকাশ মন্ডল বাড়ির নং : N0165 বয়স : 27 লিঙ্গ : মহিলা		



বিধানসভা নির্বাচনক্ষেত্রের নং, নাম : 16-ময়নাগুড়ি  
ভাগ নং, নাম : 1-বামনের বাড়ী, ভাণ্ডানিছান, মহিলা সমিতি

121 নাম : বীরেন মন্ডল পিতার নাম: খুশী মন্ডল বাড়ির নং : n0002 বয়স : 49 লিঙ্গ : পুরুষ	CGT2189025 ফটো উপলব্ধ	122 নাম : বাবুলাল মণ্ডল পিতার নাম: গৌর চন্দ্র মন্ডল বাড়ির নং : n0006 বয়স : 36 লিঙ্গ : পুরুষ	ZMJ1291798 ফটো উপলব্ধ	123 নাম : উওম মন্ডল পিতার নাম: অখিল চন্দ্র মন্ডল বাড়ির নং : n0043 বয়স : 33 লিঙ্গ : পুরুষ	ZMJ1582998 ফটো উপলব্ধ
124 নাম : গোপাল মণ্ডল পিতার নাম: অখিল মণ্ডল বাড়ির নং : n0043 বয়স : 35 লিঙ্গ : পুরুষ	ZMJ1172535 ফটো উপলব্ধ	125 নাম : শিবু মন্ডল পিতার নাম: সুনীল মন্ডল বাড়ির নং : ঋষিপাড়া বয়স : 23 লিঙ্গ : পুরুষ	ZMJ2602464 ফটো উপলব্ধ	126 নাম : মধুমালা মন্ডল স্বামীর নাম: দীনবন্ধু মন্ডল বাড়ির নং : n0006 বয়স : 36 লিঙ্গ : মহিলা	ZMJ1913417 ফটো উপলব্ধ
127 নাম : জয়ন্তী মন্ডল রায় স্বামীর নাম: বিশ্বজিৎ মন্ডল বাড়ির নং : N0335 বয়স : 33 লিঙ্গ : মহিলা	ZMJ2415461 ফটো উপলব্ধ	128 নাম : পায়েল মন্ডল রায় স্বামীর নাম: বিশ্বজিৎ মন্ডল বাড়ির নং : এন0217 বয়স : 24 লিঙ্গ : মহিলা	ZMJ2474773 ফটো উপলব্ধ	129 নাম : বিশ্বজিৎ মন্ডল পিতার নাম: হরেন্দ্র চন্দ্র মন্ডল বাড়ির নং : N0004 বয়স : 27 লিঙ্গ : পুরুষ	ZMJ2011377 ফটো উপলব্ধ
130 নাম : বিপ্লব মোদক পিতার নাম: জীবন মোদক বাড়ির নং : এন0156 বয়স : 25 লিঙ্গ : পুরুষ	ZMJ2175867 ফটো উপলব্ধ	131 নাম : চিত্ত মোদক পিতার নাম: প্রকাশ মোদক বাড়ির নং : এন0040 বয়স : 24 লিঙ্গ : পুরুষ	ZMJ2479939 ফটো উপলব্ধ	132 নাম : গোবিন্দো মোদক পিতার নাম: গোপাল মোদক বাড়ির নং : n0155 বয়স : 24 লিঙ্গ : পুরুষ	ZMJ2415743 ফটো উপলব্ধ
133 নাম : বিনোদ মোদক পিতার নাম: বিজয় মোদক বাড়ির নং : n0045 বয়স : 50 লিঙ্গ : পুরুষ	WB/03/019/537918 ফটো উপলব্ধ	134 নাম : প্রকাশ মোদক পিতার নাম: কালীকান্ত মোদক বাড়ির নং : n0040 বয়স : 64 লিঙ্গ : পুরুষ	WB/03/019/537582 ফটো উপলব্ধ	135 নাম : প্রসেনজিৎ মোদক পিতার নাম: প্রকাশ মোদক বাড়ির নং : এন0014 বয়স : 26 লিঙ্গ : পুরুষ	ZMJ2175941 ফটো উপলব্ধ
136 নাম : শ্রী শুভম মোদক পিতার নাম: প্রকাশ মোদক বাড়ির নং : n0040 বয়স : 32 লিঙ্গ : পুরুষ	ZMJ1583012 ফটো উপলব্ধ	137 নাম : ভবেন রায় পিতার নাম: দোমাসু রায় বাড়ির নং : n0027 বয়স : 66 লিঙ্গ : পুরুষ	WB/03/019/540691 ফটো উপলব্ধ	138 নাম : অঞ্জলী রায় স্বামীর নাম: বিশ্বনাথ রায় বাড়ির নং : n0014 বয়স : 40 লিঙ্গ : মহিলা	CGT2511756 ফটো উপলব্ধ
139 নাম : নিরঞ্জন রায় পিতার নাম: হরেন্দ্র নাথ রায় বাড়ির নং : n0010 বয়স : 40 লিঙ্গ : পুরুষ	CGT2437036 ফটো উপলব্ধ	140 নাম : তনু রায় পিতার নাম: উত্তম রায় বাড়ির নং : N0078 বয়স : 25 লিঙ্গ : মহিলা	ZMJ2418705 ফটো উপলব্ধ	141 নাম : তনিমা রায় পিতার নাম: সতীশ রায় বাড়ির নং : এন0182 বয়স : 23 লিঙ্গ : মহিলা	ZMJ2487809 ফটো উপলব্ধ
142 নাম : বাপী রায় পিতার নাম: ফতেকচন রায় বাড়ির নং : এন0070 বয়স : 25 লিঙ্গ : পুরুষ	ZMJ2484350 ফটো উপলব্ধ	143 নাম : সুমিত্রা রায় স্বামীর নাম: চন্দ্রকান্ত রায় বাড়ির নং : n0017 বয়স : 51 লিঙ্গ : মহিলা	WB/03/019/540612 ফটো উপলব্ধ	144 নাম : অশোক রায় পিতার নাম: জগদীশ রায় বাড়ির নং : n0031 বয়স : 29 লিঙ্গ : পুরুষ	ZMJ1817295 ফটো উপলব্ধ
145 নাম : স্বপ্ন রায় পিতার নাম: ভাবেন চন্দ্র রায় বাড়ির নং : হু বয়স : 27 লিঙ্গ : পুরুষ	ZMJ2428894 ফটো উপলব্ধ	146 নাম : হিমালী রায় পিতার নাম: ভবেশ রায় বাড়ির নং : এন0020 বয়স : 22 লিঙ্গ : মহিলা	ZMJ2558864 ফটো উপলব্ধ	147 নাম : দেবাশিষ রায় পিতার নাম: নির্মল কুমার রায় বাড়ির নং : এন00 বয়স : 25 লিঙ্গ : পুরুষ	ZMJ2484442 ফটো উপলব্ধ
148 নাম : শক্ত রায় পিতার নাম: মাধব রায় বাড়ির নং : এন0098 বয়স : 27 লিঙ্গ : পুরুষ	ZMJ2175883 ফটো উপলব্ধ	149 নাম : ধন রায় স্বামীর নাম: ভরত চন্দ্র রায় বাড়ির নং : n0194 বয়স : 27 লিঙ্গ : মহিলা	ZMJ2061455 ফটো উপলব্ধ	150 নাম : বিমলা রায় স্বামীর নাম: বুধারক রায় বাড়ির নং : n0021 বয়স : 59 লিঙ্গ : মহিলা	WB/03/019/540526 ফটো উপলব্ধ



বিধানসভা নির্বাচনক্ষেত্রের নং, নাম : 16-ময়নাগুড়ি  
ভাগ নং, নাম : 1-বামুনের বাড়ী, ভাণ্ডারিছান, মহিলা সমিতি

151 নাম : বৃধারক রায় পিতার নাম: গাঙ্গী রায় বাড়ির নং : n0021 বয়স : 66 লিঙ্গ : পুরুষ ফটো উপলব্ধ WB/03/019/540187	152 নাম : সুকুমার রায় পিতার নাম: আশীনাথ রায় বাড়ির নং : N0124 বয়স : 26 লিঙ্গ : পুরুষ ফটো উপলব্ধ ZMJ2416261	153 নাম : শিবু রায় পিতার নাম: শম্ভু রায় বাড়ির নং : n0145 বয়স : 25 লিঙ্গ : পুরুষ ফটো উপলব্ধ ZMJ2415875
154 নাম : যাত্রা রায় পিতার নাম: নবকান্ত রায় বাড়ির নং : n0059 বয়স : 55 লিঙ্গ : পুরুষ ফটো উপলব্ধ CGT0031864	155 নাম : মহাদেব রায় পিতার নাম: মঙ্গল রায় বাড়ির নং : N0023 বয়স : 25 লিঙ্গ : পুরুষ ফটো উপলব্ধ ZMJ2417657	156 নাম : সুকদেব রায় পিতার নাম: শ্যামল রায় বাড়ির নং : n0042 বয়স : 26 লিঙ্গ : পুরুষ ফটো উপলব্ধ ZMJ2061604
157 নাম : পঞ্চগনন রায় পিতার নাম: মনকান্ত রায় বাড়ির নং : n0018 বয়স : 34 লিঙ্গ : পুরুষ ফটো উপলব্ধ ZMJ1389683	158 নাম : দেবারু রায় পিতার নাম: চন্দ্রকান্ত রায় বাড়ির নং : n0017 বয়স : 33 লিঙ্গ : পুরুষ ফটো উপলব্ধ ZMJ1582923	159 নাম : মুণাল রায় পিতার নাম: মণিকান্ত রায় বাড়ির নং : এন0061 বয়স : 25 লিঙ্গ : পুরুষ ফটো উপলব্ধ ZMJ2175974
160 নাম : দিপক রায় পিতার নাম: মানিক রায় বাড়ির নং : এন0072 বয়স : 23 লিঙ্গ : পুরুষ ফটো উপলব্ধ ZMJ2483535	161 নাম : রণজিত কুমার রায় পিতার নাম: নবকান্ত রায় বাড়ির নং : n0037 বয়স : 47 লিঙ্গ : পুরুষ ফটো উপলব্ধ CGT1285063	162 নাম : বাবলী রায় স্বামীর নাম: নিশীথরঞ্জন রায় বাড়ির নং : n0037 বয়স : 44 লিঙ্গ : মহিলা ফটো উপলব্ধ ZMJ1466036
163 নাম : প্রতাপ রায় পিতার নাম: হরিদাস রায় বাড়ির নং : এন0179 বয়স : 26 লিঙ্গ : পুরুষ ফটো উপলব্ধ ZMJ2175743	164 নাম : পার্বতী রায় স্বামীর নাম: অমল কুমার রায় বাড়ির নং : এন0015 বয়স : 27 লিঙ্গ : মহিলা ফটো উপলব্ধ ZMJ2175792	165 নাম : মিঠু রায় স্বামীর নাম: কাঞ্চন রায় বাড়ির নং : n0032 বয়স : 45 লিঙ্গ : মহিলা ফটো উপলব্ধ CGT1285543
166 নাম : কাঞ্চন রায় পিতার নাম: অবিল রায় বাড়ির নং : n0032 বয়স : 47 লিঙ্গ : পুরুষ ফটো উপলব্ধ CGT1283811	167 নাম : দিপালী রায় স্বামীর নাম: দেবারু রায় বাড়ির নং : n0308 বয়স : 32 লিঙ্গ : মহিলা ফটো উপলব্ধ ZMJ1582881	168 নাম : সুমতি রায় স্বামীর নাম: জ্ঞানেন্দ্র রায় বাড়ির নং : n0301 বয়স : 71 লিঙ্গ : মহিলা ফটো উপলব্ধ CGT2661502
169 নাম : সঙ্গিতা রায় পিতার নাম: সন্তোস রায় বাড়ির নং : n0251 বয়স : 28 লিঙ্গ : মহিলা ফটো উপলব্ধ ZMJ2061745	170 নাম : লক্ষী রায় স্বামীর নাম: শিবু রায় বাড়ির নং : 227 বয়স : 32 লিঙ্গ : মহিলা ফটো উপলব্ধ ZMJ1715259	171 নাম : দিপালী রায় স্বামীর নাম: যাত্রা রায় বাড়ির নং : n0058 বয়স : 43 লিঙ্গ : মহিলা ফটো উপলব্ধ CGT2431278
172 নাম : পিন্টু রায় পিতার নাম: কাশীনাথ রায় বাড়ির নং : n0178 বয়স : 27 লিঙ্গ : পুরুষ ফটো উপলব্ধ ZMJ2061554	173 নাম : রেখা রায় স্বামীর নাম: কৃষ্ণ রায় বাড়ির নং : এন0126 বয়স : 41 লিঙ্গ : মহিলা ফটো উপলব্ধ WDB1993427	174 নাম : ডলি রায় পিতার নাম: ভবেশ রায় বাড়ির নং : N0020 বয়স : 24 লিঙ্গ : মহিলা ফটো উপলব্ধ ZMJ2418861
175 নাম : পূর্ণিমা রায় স্বামীর নাম: মনেন রায় বাড়ির নং : n0063 বয়স : 27 লিঙ্গ : মহিলা ফটো উপলব্ধ ZMJ2061687	176 নাম : চন্দ্রকান্ত রায় পিতার নাম: গাঙ্গী রায় বাড়ির নং : n0017 বয়স : 63 লিঙ্গ : পুরুষ ফটো উপলব্ধ WB/03/019/540676	177 নাম : তুলসী রায় স্বামীর নাম: সুকান্ত রায় বাড়ির নং : এন0124 বয়স : 26 লিঙ্গ : মহিলা ফটো উপলব্ধ ZMJ2482719
178 নাম : ধীরেন রায় পিতার নাম: বিনোদ রায় বাড়ির নং : n0026 বয়স : 38 লিঙ্গ : পুরুষ ফটো উপলব্ধ CGT2657666	179 নাম : নিশীথরঞ্জন রায় পিতার নাম: নবকান্ত রায় বাড়ির নং : n0037 বয়স : 50 লিঙ্গ : পুরুষ ফটো উপলব্ধ CGT1285071	180 নাম : দীনবালা রায় স্বামীর নাম: মনমোহন রায় বাড়ির নং : n0022 বয়স : 65 লিঙ্গ : মহিলা ফটো উপলব্ধ CGT1284934



বিধানসভা নির্বাচনক্ষেত্রের নং, নাম : 16-ময়নাগুড়ি  
ভাগ নং, নাম : 1-বামুনের বাড়ী, ভাণ্ডানিছান, মহিলা সমিতি

181 নাম : বিশ্বজিৎ রায় পিতার নাম: বীরেন রায় বাড়ির নং : n0248 বয়স : 25 লিঙ্গ : পুরুষ ফটো উপলব্ধ	ZMJ2415677	182 নাম : লক্ষ্মনাথ রায় পিতার নাম: বরু রায় বাড়ির নং : n0033 বয়স : 31 লিঙ্গ : পুরুষ ফটো উপলব্ধ	ZMJ1715200	183 নাম : বিজোবালা রায় স্বামীর নাম: নবকান্ত রায় বাড়ির নং : n0037 বয়স : 77 লিঙ্গ : মহিলা ফটো উপলব্ধ	WB/03/019/540163
184 নাম : মালতী রায় স্বামীর নাম: ফুলচন রায় বাড়ির নং : n0034 বয়স : 57 লিঙ্গ : মহিলা ফটো উপলব্ধ	WB/03/019/540394	185 নাম : দীননাথ রায় পিতার নাম: বরু রায় বাড়ির নং : n0033 বয়স : 46 লিঙ্গ : পুরুষ ফটো উপলব্ধ	CGT1323419	186 নাম : বিশ্বনাথ রায় পিতার নাম: মানিক রায় বাড়ির নং : n0072 বয়স : 26 লিঙ্গ : পুরুষ ফটো উপলব্ধ	ZMJ2061406
187 নাম : হিমালী রায় স্বামীর নাম: বাপ্পা রায় বাড়ির নং : n0204 বয়স : 26 লিঙ্গ : মহিলা ফটো উপলব্ধ	ZMJ2175776	188 নাম : কাকলি রায় স্বামীর নাম: বিকাশ রায় বাড়ির নং : n0207 বয়স : 30 লিঙ্গ : মহিলা ফটো উপলব্ধ	RIY1640374	189 নাম : ভৈরবী রায় পিতার নাম: শরণ চন্দ্র রায় বাড়ির নং : এন0174 বয়স : 25 লিঙ্গ : মহিলা ফটো উপলব্ধ	ZMJ2175875
190 নাম : সঞ্জু রায় পিতার নাম: যাত্রা রায় বাড়ির নং : N0059 বয়স : 25 লিঙ্গ : পুরুষ ফটো উপলব্ধ	ZMJ2419125	191 নাম : বিপ্লব রায় পিতার নাম: কানাই রায় বাড়ির নং : N0126 বয়স : 24 লিঙ্গ : পুরুষ ফটো উপলব্ধ	ZMJ2416543	192 নাম : সনজিৎ রায় পিতার নাম: ভূপেন রায় বাড়ির নং : n0028 বয়স : 30 লিঙ্গ : পুরুষ ফটো উপলব্ধ	ZMJ1913359
193 নাম : বাবলা রায় পিতার নাম: বুধারু রায় বাড়ির নং : n0021 বয়স : 36 লিঙ্গ : পুরুষ ফটো উপলব্ধ	ZMJ1172527	194 নাম : কেশব চন্দ্র রায় পিতার নাম: বিজেন রায় বাড়ির নং : n0019 বয়স : 31 লিঙ্গ : পুরুষ ফটো উপলব্ধ	ZMJ1582964	195 নাম : ভবেশ রায় পিতার নাম: যোগেন রায় বাড়ির নং : n0020 বয়স : 53 লিঙ্গ : পুরুষ ফটো উপলব্ধ	WB/03/019/540340
196 নাম : পূর্ণেশ্বর রায় পিতার নাম: উপেন রায় বাড়ির নং : n0024 বয়স : 49 লিঙ্গ : পুরুষ ফটো উপলব্ধ	WB/03/019/540113	197 নাম : দীপেন রায় পিতার নাম: নরেশ চন্দ্র রায় বাড়ির নং : এন0065 বয়স : 23 লিঙ্গ : পুরুষ ফটো উপলব্ধ	ZMJ2482842	198 নাম : কিরণময় রায় পিতার নাম: বাসুদেব রায় বাড়ির নং : এন0127 বয়স : 24 লিঙ্গ : পুরুষ ফটো উপলব্ধ	ZMJ2476802
199 নাম : মিনতী রায় স্বামীর নাম: শ্যামল রায় বাড়ির নং : n0024 বয়স : 55 লিঙ্গ : মহিলা ফটো উপলব্ধ	WB/03/019/537292	200 নাম : বাবলু রায় পিতার নাম: বুধারু রায় বাড়ির নং : n0021 বয়স : 37 লিঙ্গ : পুরুষ ফটো উপলব্ধ	ZMJ1172600	201 নাম : রঞ্জন রায় পিতার নাম: রবীন্দ্রনাথ রায় বাড়ির নং : N0294 বয়স : 24 লিঙ্গ : পুরুষ ফটো উপলব্ধ	ZMJ2416584
202 নাম : মনোরমা রায় পিতার নাম: বালীন্দ্রনাথ রায় বাড়ির নং : এন0175 বয়স : 24 লিঙ্গ : মহিলা ফটো উপলব্ধ	ZMJ2474484	203 নাম : বিকাশ রায় পিতার নাম: ভবেন রায় বাড়ির নং : N0027 বয়স : 27 লিঙ্গ : পুরুষ ফটো উপলব্ধ	ZMJ2011286	204 নাম : মালতী রায় স্বামীর নাম: মনকান্ত রায় বাড়ির নং : n0018 বয়স : 55 লিঙ্গ : মহিলা ফটো উপলব্ধ	ZMJ2320265
205 নাম : বিজেন রায় পিতার নাম: পেটাসু রায় বাড়ির নং : n0019 বয়স : 59 লিঙ্গ : পুরুষ ফটো উপলব্ধ	WB/03/019/540047	206 নাম : সোমা রায় স্বামীর নাম: মংলু রায় বাড়ির নং : n0023 বয়স : 51 লিঙ্গ : মহিলা ফটো উপলব্ধ	CGT1323385	207 নাম : বিক্রম রায় পিতার নাম: কনদেব রায় বাড়ির নং : এন0308 বয়স : 23 লিঙ্গ : পুরুষ ফটো উপলব্ধ	ZMJ2475119
208 নাম : প্রসেনজীৎ রায় পিতার নাম: বিমল রায় বাড়ির নং : N0140 বয়স : 24 লিঙ্গ : পুরুষ ফটো উপলব্ধ	ZMJ2418648	209 নাম : মাধব রায় পিতার নাম: বিজেন রায় বাড়ির নং : এন0019 বয়স : 23 লিঙ্গ : পুরুষ ফটো উপলব্ধ	ZMJ2487890	210 নাম : পঞ্চা রায় পিতার নাম: ভবেন রায় বাড়ির নং : এন0027 বয়স : 32 লিঙ্গ : পুরুষ ফটো উপলব্ধ	ZMJ1582980

বিধানসভা নির্বাচনক্ষেত্রের নং, নাম : 16-ময়নাগুড়ি  
ভাগ নং, নাম : 1-বামুনের বাড়ী, ভাণ্ডানিছান, মহিলা সমিতি

211 নাম : ভূপেন রায় পিতার নাম: টেপেরা রায় বাড়ির নং : n0028 বয়স : 51 লিঙ্গ : পুরুষ	CGT1323591 ফটো উপলব্ধ	212 নাম : মল্লিকা রায় স্বামীর নাম: মানবেশ রায় বাড়ির নং : n0083 বয়স : 26 লিঙ্গ : মহিলা	ZMJ2061547 ফটো উপলব্ধ	213 নাম : বিপাশা রায় স্বামীর নাম: পরিমল রায় বাড়ির নং : এন0249 বয়স : 23 লিঙ্গ : মহিলা	ZMJ2477883 ফটো উপলব্ধ
214 নাম : মনকান্ত রায় পিতার নাম: বিসাদু মোহন রায় বাড়ির নং : n0018 বয়স : 65 লিঙ্গ : পুরুষ	ZMJ2340461 ফটো উপলব্ধ	215 নাম : বরুণ রায় পিতার নাম: নিরাসা রায় বাড়ির নং : n0033 বয়স : 73 লিঙ্গ : পুরুষ	WB/03/019/540364 ফটো উপলব্ধ	216 নাম : দেবেশ্বরী রায় স্বামীর নাম: বরুণ রায় বাড়ির নং : n0033 বয়স : 63 লিঙ্গ : মহিলা	WB/03/019/540388 ফটো উপলব্ধ
217 নাম : দীনবন্ধু রায় পিতার নাম: বাউ রায় বাড়ির নং : n0033 বয়স : 36 লিঙ্গ : পুরুষ	ZMJ1291863 ফটো উপলব্ধ	218 নাম : লতিকা রায় পিতার নাম: নারায়ন রায় বাড়ির নং : n0181 বয়স : 27 লিঙ্গ : মহিলা	ZMJ2061653 ফটো উপলব্ধ	219 নাম : রীনা রায় পিতার নাম: রুপকান্ত রায় বাড়ির নং : n0283 বয়স : 26 লিঙ্গ : মহিলা	ZMJ2061695 ফটো উপলব্ধ
220 নাম : তপু রায় পিতার নাম: টনী রায় বাড়ির নং : n0091 বয়স : 26 লিঙ্গ : পুরুষ	ZMJ2061737 ফটো উপলব্ধ	221 নাম : তৃপ্তি রায় স্বামীর নাম: সনজিৎ রায় বাড়ির নং : N0028 বয়স : 27 লিঙ্গ : মহিলা	ZMJ2415339 ফটো উপলব্ধ	222 নাম : শিবু রায় পিতার নাম: অনিল রায় বাড়ির নং : 227 বয়স : 37 লিঙ্গ : পুরুষ	CGT2730588 ফটো উপলব্ধ
223 নাম : মনোরঞ্জন রায় পিতার নাম: রবীন্দ্র নাথ রায় বাড়ির নং : n0294 বয়স : 31 লিঙ্গ : পুরুষ	ZMJ1715242 ফটো উপলব্ধ	224 নাম : শিশির রায় পিতার নাম: মঙ্গলু রায় বাড়ির নং : n0023 বয়স : 22 লিঙ্গ : পুরুষ	ZMJ2559144 ফটো উপলব্ধ	225 নাম : যোগেন রায় পিতার নাম: বংকু রায় বাড়ির নং : n0020 বয়স : 76 লিঙ্গ : পুরুষ	WB/03/019/540083 ফটো উপলব্ধ
226 নাম : ধনাবালা রায় স্বামীর নাম: দীনবন্ধু রায় বাড়ির নং : N0033 বয়স : 24 লিঙ্গ : মহিলা	ZMJ2415248 ফটো উপলব্ধ	227 নাম : লক্ষ্মীবালা রায় স্বামীর নাম: বিজেন রায় বাড়ির নং : n0019 বয়স : 54 লিঙ্গ : মহিলা	ZMJ2318269 ফটো উপলব্ধ	228 নাম : জয়ন্ত রায় পিতার নাম: হরিপ্রসাদ রায় বাড়ির নং : এন0065 বয়স : 24 লিঙ্গ : পুরুষ	ZMJ2483089 ফটো উপলব্ধ
229 নাম : প্রনব রায় পিতার নাম: নারায়ণ রায় বাড়ির নং : এন0181 বয়স : 25 লিঙ্গ : পুরুষ	ZMJ2176022 ফটো উপলব্ধ	230 নাম : দীপা রায় পিতার নাম: প্রদীপ রায় বাড়ির নং : n0143 বয়স : 26 লিঙ্গ : মহিলা	ZMJ2061703 ফটো উপলব্ধ	231 নাম : মংলু রায় পিতার নাম: উপেন রায় বাড়ির নং : n0023 বয়স : 63 লিঙ্গ : পুরুষ	WB/03/019/540107 ফটো উপলব্ধ
232 নাম : অনিল রায় পিতার নাম: বেলা রায় বাড়ির নং : n0014 বয়স : 63 লিঙ্গ : পুরুষ	WB/03/019/540719 ফটো উপলব্ধ	233 নাম : বিনোদ রায় পিতার নাম: পেটাসু রায় বাড়ির নং : n0026 বয়স : 63 লিঙ্গ : পুরুষ	ZMJ2319226 ফটো উপলব্ধ	234 নাম : প্রফুলা রায় পিতার নাম: দীনেশ চন্দ্র রায় বাড়ির নং : n0064 বয়স : 26 লিঙ্গ : পুরুষ	ZMJ2061422 ফটো উপলব্ধ
235 নাম : সরবালা রায় স্বামীর নাম: ভূপেন রায় বাড়ির নং : n0028 বয়স : 44 লিঙ্গ : মহিলা	CGT1283803 ফটো উপলব্ধ	236 নাম : রঞ্জিতা রায় পিতার নাম: উমা চরন রায় বাড়ির নং : এন0268 বয়স : 24 লিঙ্গ : মহিলা	ZMJ2475176 ফটো উপলব্ধ	237 নাম : সর্বিতা রায় স্বামীর নাম: নগেন রায় বাড়ির নং : n0029 বয়স : 46 লিঙ্গ : মহিলা	CGT1285139 ফটো উপলব্ধ
238 নাম : পূর্ণেশ্বর দেব রায় পিতার নাম: ধনঞ্জয় দেব রায় বাড়ির নং : এন00 বয়স : 25 লিঙ্গ : পুরুষ	ZMJ2484384 ফটো উপলব্ধ	239 নাম : আরতী রায় স্বামীর নাম: ভবেশ রায় বাড়ির নং : এন020 বয়স : 46 লিঙ্গ : মহিলা	CGT1285147 ফটো উপলব্ধ	240 নাম : কুসুম বালা রায় স্বামীর নাম: রঞ্জিত কুমার রায় বাড়ির নং : 318 বয়স : 37 লিঙ্গ : মহিলা	CGT2730620 ফটো উপলব্ধ



বিধানসভা নির্বাচনক্ষেত্রের নং, নাম : 16-ময়নাগুড়ি  
ভাগ নং, নাম : 1-বামুনের বাড়ী, ভাণ্ডানিছান, মহিলা সমিতি

241 নাম : জগদীশ রে পিতার নাম: আবীল রয় বাড়ির নং : n0031 বয়স : 59 লিঙ্গ : পুরুষ	ZMJ2363703 ফটো উপলব্ধ	242 নাম : চন্দনা রায় স্বামীর নাম: চন্দন রায় বাড়ির নং : এন0098 বয়স : 34 লিঙ্গ : মহিলা	TTV1718543 ফটো উপলব্ধ	243 নাম : অনিমা রায় স্বামীর নাম: বাবলা রায় বাড়ির নং : N0021 বয়স : 25 লিঙ্গ : মহিলা	ZMJ2143790 ফটো উপলব্ধ
244 নাম : নিরবলা রায় স্বামীর নাম: বিনোদ রায় বাড়ির নং : n0026 বয়স : 57 লিঙ্গ : মহিলা	ZMJ2319234 ফটো উপলব্ধ	245 নাম : জ্যোতির্ময় রায় পিতার নাম: উমাচরন রায় বাড়ির নং : n0268 বয়স : 26 লিঙ্গ : পুরুষ	ZMJ2061489 ফটো উপলব্ধ	246 নাম : শান্তিবলা রায় স্বামীর নাম: কাশীকান্ত রায় বাড়ির নং : n0030 বয়স : 52 লিঙ্গ : মহিলা	WB/03/019/540339 ফটো উপলব্ধ
247 নাম : অজিত রায় পিতার নাম: জগদীশ রায় বাড়ির নং : n0031 বয়স : 30 লিঙ্গ : পুরুষ	ZMJ1715192 ফটো উপলব্ধ	248 নাম : ভবেন রায় পিতার নাম: গজেন রায় বাড়ির নং : n0299 বয়স : 73 লিঙ্গ : পুরুষ	ZMJ2040558 ফটো উপলব্ধ	249 নাম : কবিতা রায় স্বামীর নাম: অজিত রায় বাড়ির নং : n0031 বয়স : 31 লিঙ্গ : মহিলা	ZMJ2061539 ফটো উপলব্ধ
250 নাম : নিরেন রায় পিতার নাম: বিনোদ রায় বাড়ির নং : n0026 বয়স : 39 লিঙ্গ : পুরুষ	CGT2437044 ফটো উপলব্ধ	251 নাম : হরেন রায় পিতার নাম: ধৈর্যমোহন রায় বাড়ির নং : n0010 বয়স : 68 লিঙ্গ : পুরুষ	WB/03/019/540632 ফটো উপলব্ধ	252 নাম : গীরেন রায় পিতার নাম: হরেন রায় বাড়ির নং : n0010 বয়স : 35 লিঙ্গ : পুরুষ	ZMJ1389691 ফটো উপলব্ধ
253 নাম : দেবতী রায় স্বামীর নাম: নিরঞ্জন রায় বাড়ির নং : 223 বয়স : 37 লিঙ্গ : মহিলা	CGT2730661 ফটো উপলব্ধ	254 নাম : বিশ্বনাথ রায় পিতার নাম: অনিল রায় বাড়ির নং : n0014 বয়স : 40 লিঙ্গ : পুরুষ	CGT2511749 ফটো উপলব্ধ	255 নাম : অন্নবলা রায় স্বামীর নাম: দোমাসু রায় বাড়ির নং : n0029 বয়স : 93 লিঙ্গ : মহিলা	WB/03/019/540248 ফটো উপলব্ধ
256 নাম : মৌসুমী রায় স্বামীর নাম: প্রশান্ত রায় বাড়ির নং : n0244 বয়স : 29 লিঙ্গ : মহিলা	ZMJ2044089 ফটো উপলব্ধ	257 নাম : জগদীশ রায় পিতার নাম: মানিক রায় বাড়ির নং : n0072 বয়স : 27 লিঙ্গ : পুরুষ	ZMJ2061414 ফটো উপলব্ধ	258 নাম : বর্না রায় পিতার নাম: কাশীনাথ রায় বাড়ির নং : এন0178 বয়স : 24 লিঙ্গ : মহিলা	ZMJ2484301 ফটো উপলব্ধ
259 নাম : প্রতিমা রায় স্বামীর নাম: জগদীশ রায় বাড়ির নং : n0031 বয়স : 51 লিঙ্গ : মহিলা	WB/03/019/540198 ফটো উপলব্ধ	260 নাম : প্রশান্ত রায় পিতার নাম: বাচ্চামোহন রায় বাড়ির নং : এন0177 বয়স : 25 লিঙ্গ : পুরুষ	ZMJ2487841 ফটো উপলব্ধ	261 নাম : শ্যামাপদ রায় পিতার নাম: চন্দ্রকান্ত রায় বাড়ির নং : n0017 বয়স : 31 লিঙ্গ : পুরুষ	ZMJ1582899 ফটো উপলব্ধ
262 নাম : কাশীকান্ত রায় পিতার নাম: বিশাদু রায় বাড়ির নং : n0030 বয়স : 59 লিঙ্গ : পুরুষ	ZMJ2338572 ফটো উপলব্ধ	263 নাম : অচিন্ত রায় পিতার নাম: বিনোদ রায় বাড়ির নং : n0026 বয়স : 32 লিঙ্গ : পুরুষ	ZMJ1583004 ফটো উপলব্ধ	264 নাম : মনোজ রায় পিতার নাম: কাশীকান্ত রায় বাড়ির নং : n0030 বয়স : 30 লিঙ্গ : পুরুষ	ZMJ1715218 ফটো উপলব্ধ
265 নাম : জয়শঙ্কর রায় পিতার নাম: কাশীকান্ত রায় বাড়ির নং : n0030 বয়স : 29 লিঙ্গ : পুরুষ	ZMJ1817303 ফটো উপলব্ধ	266 নাম : মিনতি রায় (অধিকারী) স্বামীর নাম: নিরেন রায় বাড়ির নং : n0057 বয়স : 36 লিঙ্গ : মহিলা	ZMJ1466077 ফটো উপলব্ধ	267 নাম : মামুনি রায় সরকার স্বামীর নাম: নিরঞ্জন সরকার বাড়ির নং : এন0196 বয়স : 28 লিঙ্গ : মহিলা	NEV1671643 ফটো উপলব্ধ
268 নাম : মুনমুন রায় শর্মা স্বামীর নাম: সুকুমার শর্মা বাড়ির নং : এন0263 বয়স : 24 লিঙ্গ : মহিলা	ZMJ2483345 ফটো উপলব্ধ	269 নাম : দেবপীতা শর্মা পিতার নাম: দুলাল শর্মা বাড়ির নং : এন0263 বয়স : 25 লিঙ্গ : মহিলা	ZMJ2482990 ফটো উপলব্ধ	270 নাম : সুকুমার শর্মা পিতার নাম: দুলাল শর্মা বাড়ির নং : n0263 বয়স : 27 লিঙ্গ : পুরুষ	ZMJ2011302 ফটো উপলব্ধ



বিধানসভা নির্বাচনক্ষেত্রের নং, নাম : 16-ময়নাগুড়ি  
ভাগ নং, নাম : 1-বামুনের বাড়ী, ভাণ্ডানিছান, মহিলা সমিতি

271 নাম : বিপুল শীল পিতার নাম: পর্বকান্ত শীল বাড়ির নং : N0254 বয়স : 27 লিঙ্গ : পুরুষ	ZMJ2011328 ফটো উপলব্ধ	272 নাম : কনিক শীল(অধিকারী) স্বামীর নাম: বাপ্পা শীল বাড়ির নং : N0250 বয়স : 29 লিঙ্গ : মহিলা	ZMJ2011351 ফটো উপলব্ধ	273 নাম : পপি সরকার পিতার নাম: জগদীশ সরকার বাড়ির নং : N0210 বয়স : 24 লিঙ্গ : মহিলা	ZMJ2418796 ফটো উপলব্ধ
274 নাম : উর্মিলা সরকার পিতার নাম: নিখিল চন্দ্র সরকার বাড়ির নং : এন000 বয়স : 23 লিঙ্গ : মহিলা	ZMJ2484467 ফটো উপলব্ধ	275 নাম : অসীম সরকার পিতার নাম: প্রভাত চন্দ্র সরকার বাড়ির নং : এন0173 বয়স : 27 লিঙ্গ : পুরুষ	ZMJ2175818 ফটো উপলব্ধ	276 নাম : গুরুদাস সরকার পিতার নাম: নিপাল সরকার বাড়ির নং : n0866 বয়স : 30 লিঙ্গ : পুরুষ	ZMJ2061471 ফটো উপলব্ধ
277 নাম : রত্না সরকার স্বামীর নাম: প্রহ্লাদ সরকার বাড়ির নং : n0303 বয়স : 33 লিঙ্গ : মহিলা	ZMJ1716000 ফটো উপলব্ধ	278 নাম : বাপ্পা সরকার পিতার নাম: সুভাষ সরকার বাড়ির নং : N0256 বয়স : 28 লিঙ্গ : পুরুষ	ZMJ2011369 ফটো উপলব্ধ	279 নাম : রাম প্রসাদ সরকার পিতার নাম: হরিপদ সরকার বাড়ির নং : n0047 বয়স : 30 লিঙ্গ : পুরুষ	ZMJ1768837 ফটো উপলব্ধ
280 নাম : হরিপদ সরকার পিতার নাম: দুখাই সরকার বাড়ির নং : n0047 বয়স : 60 লিঙ্গ : পুরুষ	ZMJ0652404 ফটো উপলব্ধ	281 নাম : রঞ্জিত সরকার পিতার নাম: সাধন সরকার বাড়ির নং : n0213 বয়স : 26 লিঙ্গ : পুরুষ	ZMJ2061638 ফটো উপলব্ধ	282 নাম : কামনা সরকার স্বামীর নাম: অশ্বিনী সরকার বাড়ির নং : এন0121 বয়স : 23 লিঙ্গ : মহিলা	ZMJ2484277 ফটো উপলব্ধ
283 নাম : তমাল সরকার পিতার নাম: রমেন সরকার বাড়ির নং : এন0186 বয়স : 25 লিঙ্গ : পুরুষ	ZMJ2175933 ফটো উপলব্ধ	284 নাম : আশ্চিন্দী সরকার স্বামীর নাম: নাণীগোপাল সরকার বাড়ির নং : হু বয়স : 25 লিঙ্গ : মহিলা	ZMJ2417517 ফটো উপলব্ধ	285 নাম : মাম্পি সরকার স্বামীর নাম: ভীম সরকার বাড়ির নং : N0186 বয়স : 25 লিঙ্গ : মহিলা	ZMJ2417459 ফটো উপলব্ধ
286 নাম : প্রেমানন্দ সরকার পিতার নাম: কালি নারায়ণ সরকার বাড়ির নং : এন0000 বয়স : 52 লিঙ্গ : পুরুষ	ZMJ2179646 ফটো উপলব্ধ	287 নাম : নিত্যানন্দ সরকার পিতার নাম: আনন্দ সরকার বাড়ির নং : n0211 বয়স : 27 লিঙ্গ : পুরুষ	ZMJ2061513 ফটো উপলব্ধ	288 নাম : সঞ্জয় সরকার পিতার নাম: গোপাল সরকার বাড়ির নং : n0233 বয়স : 28 লিঙ্গ : পুরুষ	ZMJ2418580 ফটো উপলব্ধ
289 নাম : শুরুমা মন্ডল ( সরকার ) স্বামীর নাম: বাপ্পা সরকার বাড়ির নং : এন0296 বয়স : 26 লিঙ্গ : মহিলা	ZMJ2175750 ফটো উপলব্ধ	290 নাম : শুরুমা সরকার স্বামীর নাম: গৌরাঙ্গ সরকার বাড়ির নং : n0291 বয়স : 36 লিঙ্গ : মহিলা	ZMJ1173269 ফটো উপলব্ধ	Q 291 নাম : দীপালী বিশ্বাস(রসাক) স্বামীর নাম: রতন চন্দ্র বসাক বাড়ির নং : এন000 বয়স : 35 লিঙ্গ : মহিলা	ZMJ1914175 ফটো উপলব্ধ
292 নাম : জ্যোৎস্না সরকার স্বামীর নাম: হরিপদ সরকার বাড়ির নং : 2 বয়স : 33 লিঙ্গ : মহিলা	CGT2730513 ফটো উপলব্ধ	293 নাম : অজয় সরকার পিতার নাম: অসীম সরকার বাড়ির নং : n0240 বয়স : 26 লিঙ্গ : পুরুষ	ZMJ2061430 ফটো উপলব্ধ	294 নাম : বাসনা সরকার স্বামীর নাম: জীবন সরকার বাড়ির নং : n0296 বয়স : 37 লিঙ্গ : মহিলা	ZMJ1228543 ফটো উপলব্ধ
295 নাম : নবনিতা সরকার পিতার নাম: চন্দন কুমার সরকার বাড়ির নং : এন000 বয়স : 23 লিঙ্গ : মহিলা	ZMJ2484590 ফটো উপলব্ধ	296 নাম : মমতা সরকার স্বামীর নাম: নিখিল চন্দ্র সরকার বাড়ির নং : এন0375 বয়স : 48 লিঙ্গ : মহিলা	SKW2482677 ফটো উপলব্ধ	297 নাম : সুজয় সরকার পিতার নাম: শম্ভুনাথ সরকার বাড়ির নং : এন0219 বয়স : 23 লিঙ্গ : পুরুষ	ZMJ2483469 ফটো উপলব্ধ
298 নাম : সীমা সরকার ( মন্ডল ) স্বামীর নাম: নিমাই সরকার বাড়ির নং : এন0099 বয়স : 26 লিঙ্গ : মহিলা	ZMJ2176030 ফটো উপলব্ধ	299 নাম : শেফালী সরকার(মোদক) স্বামীর নাম: বিনোদ মোদক বাড়ির নং : n0044 বয়স : 41 লিঙ্গ : মহিলা	CGT2435782 ফটো উপলব্ধ	300 নাম : মমতা রায় পিতার নাম: পহাতু রায় বাড়ির নং : এন0166 বয়স : 29 লিঙ্গ : মহিলা	ZMJ1965144 ফটো উপলব্ধ



301 নাম : সুমিত মন্ডল পিতার নাম: হরিপদ মন্ডল বাড়ির নং : এন0015 বয়স : 20 লিঙ্গ : পুরুষ	ZMJ2763795 ফটো উপলব্ধ	302 নাম : কাজল মোদক পিতার নাম: বিনোদ মোদক বাড়ির নং : এন0045 বয়স : 19 লিঙ্গ : পুরুষ	ZMJ2759462 ফটো উপলব্ধ	303 নাম : রবীনাথ রায় পিতার নাম: বিশ্বনাথ রায় বাড়ির নং : এন0014 বয়স : 22 লিঙ্গ : পুরুষ	ZMJ2759967 ফটো উপলব্ধ
304 নাম : বরুণ রায় পিতার নাম: কাঞ্চন রায় বাড়ির নং : এন0032 বয়স : 21 লিঙ্গ : পুরুষ	ZMJ2769461 ফটো উপলব্ধ	305 নাম : প্রিয়াঙ্কা রায় স্বামীর নাম: বিক্রম রায় বাড়ির নং : এন0203 বয়স : 20 লিঙ্গ : মহিলা	ZMJ2770774 ফটো উপলব্ধ	306 নাম : রিঙ্কু রায় স্বামীর নাম: দিপক রায় বাড়ির নং : এন00 বয়স : 23 লিঙ্গ : মহিলা	ZMJ2776011 ফটো উপলব্ধ
307 নাম : জ্যোৎস্না ভৌমিক স্বামীর নাম: গুরুদাস সরকার বাড়ির নং : টেকাটুলি বয়স : 28 লিঙ্গ : মহিলা	ZMJ2779734 ফটো উপলব্ধ	308 নাম : অনিতা মন্ডল পিতার নাম: বীরেন মন্ডল বাড়ির নং : এন0002 বয়স : 19 লিঙ্গ : মহিলা	ZMJ2784007 ফটো উপলব্ধ	309 নাম : সংগীতা রায় স্বামীর নাম: মুণাল রায় বাড়ির নং : এন0061 বয়স : 19 লিঙ্গ : মহিলা	ZMJ2786812 ফটো উপলব্ধ
310 নাম : অঞ্জনা রায় মোদক স্বামীর নাম: বিপ্লব মোদক বাড়ির নং : এন0156 বয়স : 21 লিঙ্গ : মহিলা	ZMJ2794089 ফটো উপলব্ধ	311 নাম : দীপালি রায় পিতার নাম: রবিন রায় বাড়ির নং : বাসিলার ডাঙ্গা বয়স : 22 লিঙ্গ : মহিলা	ZMJ2526135 ফটো উপলব্ধ		

বিধানসভা নির্বাচনক্ষেত্রের নং, নাম : 16-ময়নাগুড়ি  
ভাগ নং, নাম : 2-শাখারিয়ার টোল, টোঙ টোঙের বাড়ী

312	ZMJ1962158	নাম : দীপশিখা সরকার পিতার নাম: শ্যামল সরকার বাড়ির নং : এন0270 বয়স : 29 লিঙ্গ : মহিলা	ফটো উপলব্ধ	313	ZMJ2478964	নাম : সঞ্জিত অধিকারী পিতার নাম: হরিপদ অধিকারী বাড়ির নং : এন0077 বয়স : 29 লিঙ্গ : পুরুষ	ফটো উপলব্ধ	314	WB/03/019/540743	নাম : মাধবী অধিকারী স্বামীর নাম: হরিপদ অধিকারী বাড়ির নং : n0077 বয়স : 53 লিঙ্গ : মহিলা	ফটো উপলব্ধ
315	ZMJ2477016	নাম : বিশুজিৎ অধিকারী পিতার নাম: হরিপদ অধিকারী বাড়ির নং : এন0077 বয়স : 25 লিঙ্গ : পুরুষ	ফটো উপলব্ধ	316	WB/03/019/540431	নাম : হরিপদ অধিকারী পিতার নাম: হরেন অধিকারী বাড়ির নং : n0077 বয়স : 63 লিঙ্গ : পুরুষ	ফটো উপলব্ধ	317	ZMJ1583194	নাম : বিকাশ ঋষি পিতার নাম: পূর্ণেশ্বর ঋষি বাড়ির নং : n0292 বয়স : 32 লিঙ্গ : পুরুষ	ফটো উপলব্ধ
318	CGT2730745	নাম : সাথী পাল(সরকার) স্বামীর নাম: প্রদীপ পাল বাড়ির নং : 331 বয়স : 37 লিঙ্গ : মহিলা	ফটো উপলব্ধ	319	CGT2657310	নাম : প্রদীপ পাল পিতার নাম: বুদ্ধপাল বাড়ির নং : n0077 বয়স : 44 লিঙ্গ : পুরুষ	ফটো উপলব্ধ	320	ZMJ1466085	নাম : সুভাষ মোদক পিতার নাম: ক্ষীরোদ মোদক বাড়ির নং : n0097 বয়স : 35 লিঙ্গ : পুরুষ	ফটো উপলব্ধ
321	WB/03/019/540752	নাম : ক্ষিরোদ মোদক পিতার নাম: অমল্য মোদক বাড়ির নং : n0097 বয়স : 61 লিঙ্গ : পুরুষ	ফটো উপলব্ধ	322	WB/03/019/540753	নাম : গীতা মোদক স্বামীর নাম: ক্ষিরোদ মোদক বাড়ির নং : n0097 বয়স : 57 লিঙ্গ : মহিলা	ফটো উপলব্ধ	323	ZMJ1715358	নাম : সন্ধ্যারানী মোদক(রায়) স্বামীর নাম: সুভাষ মোদক বাড়ির নং : n0097 বয়স : 30 লিঙ্গ : মহিলা	ফটো উপলব্ধ
324	ZMJ2510048	নাম : বিশেশ্বর রায় পিতার নাম: সতীশ চন্দ্র রায় বাড়ির নং : n0074 বয়স : 51 লিঙ্গ : পুরুষ	ফটো উপলব্ধ	325	ZMJ2558815	নাম : উর্মিলা রায় পিতার নাম: রমেশ চন্দ্র রায় বাড়ির নং : এন0073 বয়স : 22 লিঙ্গ : মহিলা	ফটো উপলব্ধ	326	WB/03/019/540685	নাম : সত্যেন রায় পিতার নাম: সঞ্জয় রায় বাড়ির নং : n0100 বয়স : 59 লিঙ্গ : পুরুষ	ফটো উপলব্ধ
327	WB/03/019/540309	নাম : পবিত্র রায় পিতার নাম: জীবন রায় বাড়ির নং : n0099 বয়স : 52 লিঙ্গ : পুরুষ	ফটো উপলব্ধ	328	CGT2657815	নাম : দেবকী রায় স্বামীর নাম: প্রদীপ রায় বাড়ির নং : n0086 বয়স : 43 লিঙ্গ : মহিলা	ফটো উপলব্ধ	329	CGT2657807	নাম : গোবিন্দ রায় পিতার নাম: বনমালী রায় বাড়ির নং : n0082 বয়স : 38 লিঙ্গ : পুরুষ	ফটো উপলব্ধ
330	WB/03/019/540258	নাম : বুলেশ্বরী রায় স্বামীর নাম: বিজয় রায় বাড়ির নং : n0076 বয়স : 66 লিঙ্গ : মহিলা	ফটো উপলব্ধ	331	WB/03/019/540754	নাম : পদ্মেশ্বরী রায় স্বামীর নাম: কান্দু রায় বাড়ির নং : n0107 বয়স : 89 লিঙ্গ : মহিলা	ফটো উপলব্ধ	332	ZMJ2558799	নাম : ববিতা রায় পিতার নাম: চাপুয়া রায় বাড়ির নং : এন0108 বয়স : 22 লিঙ্গ : মহিলা	ফটো উপলব্ধ
333	WB/03/019/540775	নাম : ফুলেশ্বরী রায় স্বামীর নাম: নবকান্ত রায় বাড়ির নং : n0063 বয়স : 66 লিঙ্গ : মহিলা	ফটো উপলব্ধ	334	ZMJ2011500	নাম : কৌশল্যা রায় পিতার নাম: দীননাথ রায় বাড়ির নং : N0106 বয়স : 27 লিঙ্গ : মহিলা	ফটো উপলব্ধ	335	WB/03/019/540778	নাম : গুনবালা রায় স্বামীর নাম: নির্মলকুমার রায় বাড়ির নং : n0079 বয়স : 51 লিঙ্গ : মহিলা	ফটো উপলব্ধ
336	CGT1284272	নাম : নির্মলকুমার রায় পিতার নাম: অর্জুনকুমার রায় বাড়ির নং : n0079 বয়স : 50 লিঙ্গ : পুরুষ	ফটো উপলব্ধ	337	ZMJ2559169	নাম : দেবশীষ রায় পিতার নাম: যজ্ঞেশ্বর রায় বাড়ির নং : এন0074 বয়স : 22 লিঙ্গ : পুরুষ	ফটো উপলব্ধ	338	ZMJ1466143	নাম : বিপুল রায় পিতার নাম: ফতেকচন রায় বাড়ির নং : n0070 বয়স : 34 লিঙ্গ : পুরুষ	ফটো উপলব্ধ
339	ZMJ1583152	নাম : তপস্যা রায় স্বামীর নাম: বিমল রায় বাড়ির নং : 173 বয়স : 33 লিঙ্গ : মহিলা	ফটো উপলব্ধ	340	CGT1285378	নাম : যমুনা রায় স্বামীর নাম: হরিপ্রসাদ রায় বাড়ির নং : n0065 বয়স : 44 লিঙ্গ : মহিলা	ফটো উপলব্ধ	341	ZMJ1913466	নাম : শ্রী রতন রায় পিতার নাম: শ্রী নবকান্ত রায় বাড়ির নং : n0063 বয়স : 28 লিঙ্গ : পুরুষ	ফটো উপলব্ধ



বিধানসভা নির্বাচনক্ষেত্রের নং, নাম : 16-ময়নাগুড়ি  
ভাগ নং, নাম : 2-শাখারিয়ার টোল, টোঙ টোঙের বাড়ী

342 নাম : কনিকা রায় স্বামীর নাম: রমেশ চন্দ্র রায় বাড়ির নং : n0066 বয়স : 41 লিঙ্গ : মহিলা	CGT2437101 ফটো উপলব্ধ	343 নাম : প্রাণেশ চন্দ্র রায় পিতার নাম: জয়কান্ত রায় বাড়ির নং : 168 বয়স : 37 লিঙ্গ : পুরুষ	CGT2730786 ফটো উপলব্ধ	344 নাম : শিশুদেব রায় পিতার নাম: উত্তম রায় বাড়ির নং : এন০০৭৮ বয়স : 23 লিঙ্গ : পুরুষ	ZMJ2558930 ফটো উপলব্ধ
345 নাম : গণেশ রায় পিতার নাম: ভবেন্দ্র চন্দ্র রায় বাড়ির নং : এন০০৭১ বয়স : 22 লিঙ্গ : পুরুষ	ZMJ2558906 ফটো উপলব্ধ	346 নাম : অর্জুনকুমার রায় পিতার নাম: শশীমোহন রায় বাড়ির নং : n0079 বয়স : 76 লিঙ্গ : পুরুষ	WB/03/019/540783 ফটো উপলব্ধ	347 নাম : মহেন্দ্রনাথ রায় পিতার নাম: ধারাকান্ত রায় বাড়ির নং : n0078 বয়স : 66 লিঙ্গ : পুরুষ	WB/03/019/540584 ফটো উপলব্ধ
348 নাম : মালতী রায় স্বামীর নাম: ধনঞ্জয় রায় বাড়ির নং : n0084 বয়স : 55 লিঙ্গ : মহিলা	WB/03/019/540485 ফটো উপলব্ধ	349 নাম : কান্তেশ্বর রায় পিতার নাম: সতীশ চন্দ্র রায় বাড়ির নং : 323 বয়স : 37 লিঙ্গ : পুরুষ	CGT2730737 ফটো উপলব্ধ	350 নাম : মনিবালা রায় স্বামীর নাম: দিননাথ রায় বাড়ির নং : n0106 বয়স : 41 লিঙ্গ : মহিলা	CGT2657864 ফটো উপলব্ধ
351 নাম : জাহাদী রায় স্বামীর নাম: চাকুয়া রায় বাড়ির নং : n0104 বয়স : 37 লিঙ্গ : মহিলা	CGT2657799 ফটো উপলব্ধ	352 নাম : অঞ্জলি রায় পিতার নাম: মনু রায় বাড়ির নং : N0090 বয়স : 25 লিঙ্গ : মহিলা	ZMJ2428878 ফটো উপলব্ধ	353 নাম : সন্ধ্যা রায় স্বামীর নাম: উত্তম রায় বাড়ির নং : n0078 বয়স : 48 লিঙ্গ : মহিলা	CGT1283167 ফটো উপলব্ধ
354 নাম : দীপক রায় পিতার নাম: সত্যেন্দ্র রায় বাড়ির নং : n0100 বয়স : 35 লিঙ্গ : পুরুষ	ZMJ1389709 ফটো উপলব্ধ	355 নাম : চন্দন রায় পিতার নাম: মাধব রায় বাড়ির নং : n0098 বয়স : 34 লিঙ্গ : পুরুষ	ZMJ1583053 ফটো উপলব্ধ	356 নাম : টুম্পা রায় স্বামীর নাম: বাবলু রায় বাড়ির নং : n0067 বয়স : 33 লিঙ্গ : মহিলা	ZMJ1583079 ফটো উপলব্ধ
357 নাম : বাবলু রায় পিতার নাম: সাতারু রায় বাড়ির নং : n0067 বয়স : 34 লিঙ্গ : পুরুষ	ZMJ1583160 ফটো উপলব্ধ	358 নাম : কল্পনা রায় স্বামীর নাম: হরেশ্বর রায় বাড়ির নং : n0074 বয়স : 35 লিঙ্গ : মহিলা	ZMJ1849215 ফটো উপলব্ধ	359 নাম : জানকী রায় স্বামীর নাম: মানিক রায় বাড়ির নং : n0072 বয়স : 50 লিঙ্গ : মহিলা	CGT1284116 ফটো উপলব্ধ
360 নাম : মানিক রায় পিতার নাম: নরেন্দ্রনাথ রায় বাড়ির নং : n0072 বয়স : 49 লিঙ্গ : পুরুষ	CGT1284108 ফটো উপলব্ধ	361 নাম : মমতা রায় পিতার নাম: দিগেন্দ্রনাথ রায় বাড়ির নং : N0 বয়স : 27 লিঙ্গ : মহিলা	ZMJ2011492 ফটো উপলব্ধ	362 নাম : কণিকা রায় পিতার নাম: ধনঞ্জয় রায় বাড়ির নং : N0084 বয়স : 27 লিঙ্গ : মহিলা	ZMJ2011435 ফটো উপলব্ধ
363 নাম : অর্চনা রায় পিতার নাম: নির্মল রায় বাড়ির নং : N0079 বয়স : 28 লিঙ্গ : মহিলা	ZMJ2011443 ফটো উপলব্ধ	364 নাম : নরেশ চন্দ্র রায় পিতার নাম: জয়কান্ত রায় বাড়ির নং : n0065 বয়স : 49 লিঙ্গ : পুরুষ	WB/03/019/540621 ফটো উপলব্ধ	365 নাম : অলোকা রায় স্বামীর নাম: নরেশ চন্দ্র রায় বাড়ির নং : n0065 বয়স : 45 লিঙ্গ : মহিলা	CGT2581510 ফটো উপলব্ধ
366 নাম : মিনতি রায় স্বামীর নাম: প্রাণেশ চন্দ্র রায় বাড়ির নং : 168 বয়স : 35 লিঙ্গ : মহিলা	ZMJ1466168 ফটো উপলব্ধ	367 নাম : হরিপ্রসাদ রায় পিতার নাম: সোনামোহন রায় বাড়ির নং : n0065 বয়স : 49 লিঙ্গ : পুরুষ	CGT1285360 ফটো উপলব্ধ	368 নাম : বাসুদেব রায় মায়ের নাম: সেনকা রায় বাড়ির নং : n0102 বয়স : 35 লিঙ্গ : পুরুষ	ZMJ1583020 ফটো উপলব্ধ
369 নাম : টুম্পা রায় পিতার নাম: মলেন রায় বাড়ির নং : এন0026 বয়স : 30 লিঙ্গ : মহিলা	ZMJ1824457 ফটো উপলব্ধ	370 নাম : অপর্ণা রায় পিতার নাম: খগিন্দ্র নাথ রায় বাড়ির নং : এন0239 বয়স : 40 লিঙ্গ : মহিলা	CGT2493484 ফটো উপলব্ধ	371 নাম : মণিকান্ত রায় পিতার নাম: খেদেলু রায় বাড়ির নং : এন0061 বয়স : 56 লিঙ্গ : পুরুষ	ZMJ2319259 ফটো উপলব্ধ



বিধানসভা নির্বাচনক্ষেত্রের নং, নাম : 16-ময়নাগুড়ি  
ভাগ নং, নাম : 2-শাখারিয়ার টোল, টোঙ টোঙের বাড়ী

372	ZMJ1913490	নাম : অঞ্জনা রায় স্বামীর নাম: দীপক রায় বাড়ির নং : n0100 বয়স : 30 লিঙ্গ : মহিলা	ফটো উপলব্ধ	373	WB/03/019/540507	নাম : মালতী রায় স্বামীর নাম: সাতারু রায় বাড়ির নং : n0067 বয়স : 58 লিঙ্গ : মহিলা	ফটো উপলব্ধ	374	WB/03/019/540423	নাম : অঞ্জনা রায় স্বামীর নাম: প্রভাত রায় বাড়ির নং : 0203 বয়স : 55 লিঙ্গ : মহিলা	ফটো উপলব্ধ
375	CGT1283688	নাম : অঞ্জনা রায় স্বামীর নাম: পবিত্র রায় বাড়ির নং : n0099 বয়স : 46 লিঙ্গ : মহিলা	ফটো উপলব্ধ	376	CGT2730752	নাম : অজয় রায় পিতার নাম: বিজয় রায় বাড়ির নং : 208 বয়স : 37 লিঙ্গ : পুরুষ	ফটো উপলব্ধ	377	WB/03/019/540568	নাম : রমেশ চন্দ্র রায় পিতার নাম: জয়কান্ত রায় বাড়ির নং : n0066 বয়স : 49 লিঙ্গ : পুরুষ	ফটো উপলব্ধ
378	WB/03/019/540435	নাম : ধনঞ্জয় রায় পিতার নাম: দোমাসু রায় বাড়ির নং : n0084 বয়স : 64 লিঙ্গ : পুরুষ	ফটো উপলব্ধ	379	CGT2437135	নাম : হরেশ্বর রায় পিতার নাম: সতীশ চন্দ্র রায় বাড়ির নং : n0074 বয়স : 39 লিঙ্গ : পুরুষ	ফটো উপলব্ধ	380	CGT2437069	নাম : মিনতী রায় স্বামীর নাম: বিশেশ্বর রায় বাড়ির নং : n0074 বয়স : 42 লিঙ্গ : মহিলা	ফটো উপলব্ধ
381	ZMJ1291913	নাম : মহেন রায় পিতার নাম: নবকান্ত রায় বাড়ির নং : n0063 বয়স : 37 লিঙ্গ : পুরুষ	ফটো উপলব্ধ	382	ZMJ2638773	নাম : প্রীতি রায় পিতার নাম: নরেশ চন্দ্র রায় বাড়ির নং : এন0106 বয়স : 21 লিঙ্গ : মহিলা	ফটো উপলব্ধ	383	ZMJ1715333	নাম : আলতি রায় স্বামীর নাম: কানাই রায় বাড়ির নং : n0293 বয়স : 38 লিঙ্গ : মহিলা	ফটো উপলব্ধ
384	ZMJ1583111	নাম : অনীতা অধিকারী রায় স্বামীর নাম: পরিমল রায় বাড়ির নং : n0076 বয়স : 33 লিঙ্গ : মহিলা	ফটো উপলব্ধ	385	ZMJ2638765	নাম : সুস্মিতা রায় পিতার নাম: হরিপদ রায় বাড়ির নং : এন0103 বয়স : 21 লিঙ্গ : মহিলা	ফটো উপলব্ধ	386	WB/03/019/540622	নাম : দিগেন্দ্রনাথ রায় পিতার নাম: খেদেলু রায় বাড়ির নং : n0068 বয়স : 58 লিঙ্গ : পুরুষ	ফটো উপলব্ধ
387	WB/03/019/540468	নাম : অলোকা রায় স্বামীর নাম: দিগেন্দ্রনাথ রায় বাড়ির নং : n0068 বয়স : 55 লিঙ্গ : মহিলা	ফটো উপলব্ধ	Q 388	ZMJ2077899	নাম : সুব্রত রায় পিতার নাম: কমল রায় বাড়ির নং : বয়স : 26 লিঙ্গ : পুরুষ	ফটো উপলব্ধ	389	WB/03/019/540025	নাম : বনমালী রায় পিতার নাম: দোমাসু রায় বাড়ির নং : n0082 বয়স : 66 লিঙ্গ : পুরুষ	ফটো উপলব্ধ
390	ZMJ1291905	নাম : দীপালি রায় স্বামীর নাম: পবিত্র মোহন রায় বাড়ির নং : n0062 বয়স : 36 লিঙ্গ : মহিলা	ফটো উপলব্ধ	391	ZMJ2559060	নাম : দিপঙ্কর রায় পিতার নাম: পবিত্র রায় বাড়ির নং : এন0099 বয়স : 24 লিঙ্গ : পুরুষ	ফটো উপলব্ধ	392	WB/03/019/540333	নাম : আতিয়া রায় পিতার নাম: কান্দু রায় বাড়ির নং : n0104 বয়স : 78 লিঙ্গ : পুরুষ	ফটো উপলব্ধ
393	MRK2840775	নাম : দিপা রায় পিতার নাম: কাঞ্চনমোহন রায় বাড়ির নং : এন0239 বয়স : 50 লিঙ্গ : মহিলা	ফটো উপলব্ধ	394	CGT2437077	নাম : তালশ্রী রায় স্বামীর নাম: বুধারু রায় বাড়ির নং : n0088 বয়স : 42 লিঙ্গ : মহিলা	ফটো উপলব্ধ	395	ZMJ2319267	নাম : মিনতী রায় স্বামীর নাম: মণিকান্ত রায় বাড়ির নং : n0061 বয়স : 53 লিঙ্গ : মহিলা	ফটো উপলব্ধ
396	ZMJ2682094	নাম : ধীরাজ রায় পিতার নাম: মনীকান্ত রায় বাড়ির নং : এন0061 বয়স : 20 লিঙ্গ : পুরুষ	ফটো উপলব্ধ	397	WB/03/019/540572	নাম : বিজয় রায় পিতার নাম: বাঘা রায় বাড়ির নং : n0076 বয়স : 76 লিঙ্গ : পুরুষ	ফটো উপলব্ধ	398	ZMJ2010866	নাম : বুধবালা রায় পিতার নাম: বাঙ্গা রায় বাড়ির নং : এন0082 বয়স : 27 লিঙ্গ : মহিলা	ফটো উপলব্ধ
399	CGT2226694	নাম : পরিমল রায় পিতার নাম: বিজয় রায় বাড়ির নং : n0076 বয়স : 41 লিঙ্গ : পুরুষ	ফটো উপলব্ধ	400	WB/03/019/540210	নাম : সনমালী রায় পিতার নাম: দোমাসু রায় বাড়ির নং : n0083 বয়স : 64 লিঙ্গ : পুরুষ	ফটো উপলব্ধ	401	WB/03/019/540581	নাম : নরেশচন্দ্র রায় পিতার নাম: কান্দু রায় বাড়ির নং : n0106 বয়স : 55 লিঙ্গ : পুরুষ	ফটো উপলব্ধ



বিধানসভা নির্বাচনক্ষেত্রের নং, নাম : 16-ময়নাগুড়ি  
ভাগ নং, নাম : 2-শাখারিয়ার টোল, টোঙ টোঙের বাড়ী

402	WB/03/019/540669	ফটো উপলব্ধ	403	WB/03/019/540513	ফটো উপলব্ধ	404	ZMJ2011310	ফটো উপলব্ধ
নাম : দীননাথ রায় পিতার নাম: কান্দে রায় বাড়ির নং : n0106 বয়স : 51 লিঙ্গ : পুরুষ			নাম : নিরবলা রায় স্বামীর নাম: ভবেশ চন্দ্র রায় বাড়ির নং : n0071 বয়স : 53 লিঙ্গ : মহিলা			নাম : হরিশঙ্কর রায় পিতার নাম: ভবেশ চন্দ্র রায় বাড়ির নং : n0071 বয়স : 27 লিঙ্গ : পুরুষ		
405	WB/03/019/540188	ফটো উপলব্ধ	406	ZMJ1466127	ফটো উপলব্ধ	407	CGT2437119	ফটো উপলব্ধ
নাম : প্রমিলা রায় স্বামীর নাম: নরেশ চন্দ্র রায় বাড়ির নং : n0106 বয়স : 50 লিঙ্গ : মহিলা			নাম : শতাব্দী রায় স্বামীর নাম: শ্যামল রায় বাড়ির নং : n0079 বয়স : 37 লিঙ্গ : মহিলা			নাম : কমল কুমার রায় পিতার নাম: অর্জুন কুমার রায় বাড়ির নং : n0079 বয়স : 41 লিঙ্গ : পুরুষ		
408	ZMJ1715309	ফটো উপলব্ধ	409	ZMJ1583061	ফটো উপলব্ধ	410	WB/03/019/540609	ফটো উপলব্ধ
নাম : সুমিত্রা রায় স্বামীর নাম: কমল কুমার রায় বাড়ির নং : n0079 বয়স : 31 লিঙ্গ : মহিলা			নাম : প্রীতিলতা রায় স্বামীর নাম: অমল রায় বাড়ির নং : n0079 বয়স : 35 লিঙ্গ : মহিলা			নাম : রোহিনী রায় পিতার নাম: খেদেন্দু রায় বাড়ির নং : n0069 বয়স : 66 লিঙ্গ : পুরুষ		
411	WB/03/019/540779	ফটো উপলব্ধ	412	WB/03/019/540682	ফটো উপলব্ধ	413	CGT1322890	ফটো উপলব্ধ
নাম : সঙ্গিতা রায় স্বামীর নাম: অর্জুনকুমার রায় বাড়ির নং : n0079 বয়স : 59 লিঙ্গ : মহিলা			নাম : উত্তম রায় পিতার নাম: ধারাকান্ত রায় বাড়ির নং : n0078 বয়স : 59 লিঙ্গ : পুরুষ			নাম : প্রতিমা রায় স্বামীর নাম: দীনেশ চন্দ্র রায় বাড়ির নং : n0064 বয়স : 48 লিঙ্গ : মহিলা		
414	ZMJ1172634	ফটো উপলব্ধ	415	ZMJ2011419	ফটো উপলব্ধ	416	WB/03/019/540487	ফটো উপলব্ধ
নাম : সুনীতি রায় স্বামীর নাম: হরিপদ রায় বাড়ির নং : n0103 বয়স : 36 লিঙ্গ : মহিলা			নাম : মামুনি রায় পিতার নাম: পবিত্র রায় বাড়ির নং : N0099 বয়স : 27 লিঙ্গ : মহিলা			নাম : সুনীতি রায় স্বামীর নাম: সনমালী রায় বাড়ির নং : n0083 বয়স : 56 লিঙ্গ : মহিলা		
417	WB/03/019/540332	ফটো উপলব্ধ	418	CGT2657872	ফটো উপলব্ধ	419	WB/03/019/540597	ফটো উপলব্ধ
নাম : কুসুমবালা রায় স্বামীর নাম: সতীশ চন্দ্র রায় বাড়ির নং : n0074 বয়স : 63 লিঙ্গ : মহিলা			নাম : নিয়তী রায় স্বামীর নাম: রজনী রায় বাড়ির নং : n0085 বয়স : 38 লিঙ্গ : মহিলা			নাম : প্রতিমা রায় স্বামীর নাম: দেবারু রায় বাড়ির নং : n0087 বয়স : 51 লিঙ্গ : মহিলা		
420	ZMJ1389717	ফটো উপলব্ধ	421	WB/03/019/540508	ফটো উপলব্ধ	422	ZMJ1466150	ফটো উপলব্ধ
নাম : জয়ন্ত রায় পিতার নাম: দেবারু রায় বাড়ির নং : n0087 বয়স : 36 লিঙ্গ : পুরুষ			নাম : সুনীতি রায় স্বামীর নাম: সত্যেন্দ্র রায় বাড়ির নং : n0100 বয়স : 55 লিঙ্গ : মহিলা			নাম : সঞ্জীব রায় পিতার নাম: প্রভাত রায় বাড়ির নং : 0203 বয়স : 36 লিঙ্গ : পুরুষ		
423	CGT2657740	ফটো উপলব্ধ	424	ZMJ2061729	ফটো উপলব্ধ	425	ZMJ1265743	ফটো উপলব্ধ
নাম : পরিমল রায় পিতার নাম: রোহিনী রায় বাড়ির নং : n0069 বয়স : 37 লিঙ্গ : পুরুষ			নাম : রীনা রায় পিতার নাম: বুধারু রায় বাড়ির নং : n0088 বয়স : 26 লিঙ্গ : মহিলা			নাম : মাম্পি রায় স্বামীর নাম: বিসু রায় বাড়ির নং : শাখারিয়ার তোলা বয়স : 35 লিঙ্গ : মহিলা		
426	CGT2189694	ফটো উপলব্ধ	427	WB/03/019/540605	ফটো উপলব্ধ	428	CGT2730711	ফটো উপলব্ধ
নাম : শ্যামল রায় পিতার নাম: অর্জুন কুমার রায় বাড়ির নং : n0079 বয়স : 42 লিঙ্গ : পুরুষ			নাম : ফতেকচন রায় পিতার নাম: জয়কান্ত রায় বাড়ির নং : n0070 বয়স : 66 লিঙ্গ : পুরুষ			নাম : বিমল রায় পিতার নাম: ফতেকচন রায় বাড়ির নং : 173 বয়স : 39 লিঙ্গ : পুরুষ		
429	ZMJ2559094	ফটো উপলব্ধ	430	ZMJ2559086	ফটো উপলব্ধ	431	CGT2661577	ফটো উপলব্ধ
নাম : কমলেশ রায় পিতার নাম: দীননাথ রায় বাড়ির নং : এন0106 বয়স : 24 লিঙ্গ : পুরুষ			নাম : মমতা রায় পিতার নাম: দিনেশ রায় বাড়ির নং : এন0106 বয়স : 24 লিঙ্গ : মহিলা			নাম : অমল রায় পিতার নাম: অর্জুন রায় বাড়ির নং : n0079 বয়স : 38 লিঙ্গ : পুরুষ		



বিধানসভা নির্বাচনক্ষেত্রের নং, নাম : 16-ময়নাগুড়ি  
ভাগ নং, নাম : 2-শাখারিয়ার টোল, টোঙ টোঙের বাড়ী

432	WB/03/019/540493	নাম : কমলেশ্বরী রায় স্বামীর নাম: বনমালী রায় বাড়ির নং : n0082 বয়স : 59 লিঙ্গ : মহিলা	ফটো উপলব্ধ	433	WB/03/019/540604	নাম : ভবেশ চন্দ্র রায় পিতার নাম: জয়কান্ত রায় বাড়ির নং : n0071 বয়স : 56 লিঙ্গ : পুরুষ	ফটো উপলব্ধ	434	ZMJ1583087	নাম : কম্পনা রায় পিতার নাম: নির্মল রায় বাড়ির নং : n0079 বয়স : 32 লিঙ্গ : মহিলা	ফটো উপলব্ধ
435	ZMJ1644004	নাম : সনেকা রায় পিতার নাম: পরিতোষ রায় বাড়ির নং : এন0024 বয়স : 31 লিঙ্গ : মহিলা	ফটো উপলব্ধ	436	ZMJ2011427	নাম : নবনীতা রায় পিতার নাম: মনিকান্ত রায় বাড়ির নং : N0061 বয়স : 27 লিঙ্গ : মহিলা	ফটো উপলব্ধ	437	ZMJ1291871	নাম : বিণ্ডু রায় পিতার নাম: চিত্র মোহন রায় বাড়ির নং : n0086 বয়স : 36 লিঙ্গ : পুরুষ	ফটো উপলব্ধ
438	WB/03/019/540667	নাম : বুধারু রায় পিতার নাম: গেনা রায় বাড়ির নং : n0088 বয়স : 52 লিঙ্গ : পুরুষ	ফটো উপলব্ধ	439	ZMJ1817352	নাম : রঞ্জন রায় পিতার নাম: সনমালী রায় বাড়ির নং : n0083 বয়স : 29 লিঙ্গ : পুরুষ	ফটো উপলব্ধ	440	CGT2436897	নাম : কৈলাশ চন্দ্র রায় পিতার নাম: নরেন্দ্র নাথ রায় বাড়ির নং : n0060 বয়স : 39 লিঙ্গ : পুরুষ	ফটো উপলব্ধ
441	CGT2657724	নাম : ভারতী রায় স্বামীর নাম: অজয় রায় বাড়ির নং : n0102 বয়স : 38 লিঙ্গ : মহিলা	ফটো উপলব্ধ	442	WB/03/019/540480	নাম : চাপুয়া রায় পিতার নাম: আতিয়া রায় বাড়ির নং : n0104 বয়স : 49 লিঙ্গ : পুরুষ	ফটো উপলব্ধ	443	WB/03/019/540601	নাম : অশনা রায় স্বামীর নাম: টনী রায় বাড়ির নং : n0091 বয়স : 57 লিঙ্গ : মহিলা	ফটো উপলব্ধ
444	ZMJ1913524	নাম : মমতা রায় স্বামীর নাম: পরিমল রায় বাড়ির নং : n0069 বয়স : 29 লিঙ্গ : মহিলা	ফটো উপলব্ধ	445	CGT1285238	নাম : রমেশ চন্দ্র রায় পিতার নাম: নরেন্দ্রনাথ রায় বাড়ির নং : n0073 বয়স : 58 লিঙ্গ : পুরুষ	ফটো উপলব্ধ	446	CGT2657856	নাম : অঞ্জনা রায় স্বামীর নাম: জ্যোতিশ রায় বাড়ির নং : n0073 বয়স : 34 লিঙ্গ : মহিলা	ফটো উপলব্ধ
447	CGT2437184	নাম : তুলবালা রায় স্বামীর নাম: যজ্ঞেশ্বর রায় বাড়ির নং : n0074 বয়স : 41 লিঙ্গ : মহিলা	ফটো উপলব্ধ	448	ZMJ2044097	নাম : বিশ্বদেব রায় পিতার নাম: সাতারু রায় বাড়ির নং : n0086 বয়স : 30 লিঙ্গ : পুরুষ	ফটো উপলব্ধ	449	ZMJ1715341	নাম : সন্ধ্যামনি রায় পিতার নাম: বনমালি রায় বাড়ির নং : n0082 বয়স : 31 লিঙ্গ : মহিলা	ফটো উপলব্ধ
450	ZMJ2712461	নাম : রজনী রায় পিতার নাম: মুদি রায় বাড়ির নং : n0085 বয়স : 59 লিঙ্গ : পুরুষ	ফটো উপলব্ধ	451	WB/03/019/540382	নাম : চিত্রমোহন রায় পিতার নাম: জয়কান্ত রায় বাড়ির নং : n0086 বয়স : 71 লিঙ্গ : পুরুষ	ফটো উপলব্ধ	452	WB/03/019/540511	নাম : রশবালা রায় স্বামীর নাম: চিত্রমোহন রায় বাড়ির নং : n0086 বয়স : 69 লিঙ্গ : মহিলা	ফটো উপলব্ধ
453	ZMJ2682615	নাম : দীপঙ্কর রায় পিতার নাম: প্রদীপ রায় বাড়ির নং : এন0086 বয়স : 20 লিঙ্গ : পুরুষ	ফটো উপলব্ধ	454	WB/03/019/540744	নাম : দেবারু রায় পিতার নাম: গেনা রায় বাড়ির নং : n0087 বয়স : 57 লিঙ্গ : পুরুষ	ফটো উপলব্ধ	455	WB/03/019/540780	নাম : কর্ণবালা রায় স্বামীর নাম: অজনকুমার রায় বাড়ির নং : n0079 বয়স : 66 লিঙ্গ : মহিলা	ফটো উপলব্ধ
456	CGT2657781	নাম : জগদীশ চন্দ্র রায় পিতার নাম: জ্যোতীষ চন্দ্র রায় বাড়ির নং : n0062 বয়স : 39 লিঙ্গ : পুরুষ	ফটো উপলব্ধ	457	ZMJ1671122	নাম : অনামিকা রায় স্বামীর নাম: সঞ্জীব রায় বাড়ির নং : n0312 বয়স : 30 লিঙ্গ : মহিলা	ফটো উপলব্ধ	458	WB/03/019/540453	নাম : সরুবালা রায় স্বামীর নাম: জয়কান্ত রায় বাড়ির নং : n0065 বয়স : 81 লিঙ্গ : মহিলা	ফটো উপলব্ধ
459	ZMJ1715267	নাম : ভানু রায় স্বামীর নাম: পঞ্চানন রায় বাড়ির নং : n0063 বয়স : 33 লিঙ্গ : মহিলা	ফটো উপলব্ধ	460	CGT1284983	নাম : হরিপদ রায় পিতার নাম: খেদেলা রায় বাড়ির নং : n0103 বয়স : 46 লিঙ্গ : পুরুষ	ফটো উপলব্ধ	461	CGT2657849	নাম : পবিত্র মোহন রায় পিতার নাম: জ্যোতীষ চন্দ্র রায় বাড়ির নং : n0062 বয়স : 40 লিঙ্গ : পুরুষ	ফটো উপলব্ধ



বিধানসভা নির্বাচনক্ষেত্রের নং, নাম : 16-ময়নাগুড়ি  
ভাগ নং, নাম : 2-শাখারিয়ার টোল, টোঙ টোঙের বাড়ী

462	ZMJ1970862	ফটো উপলব্ধ	নাম : রমা রায় পিতার নাম: বিরেন রায় বাড়ির নং : n0248 বয়স : 28 লিঙ্গ : মহিলা	463	ZMJ1970946	ফটো উপলব্ধ	নাম : দিপঙ্কর রায় পিতার নাম: বৃধারু রায় বাড়ির নং : N0088 বয়স : 29 লিঙ্গ : পুরুষ	464	ZMJ1466135	ফটো উপলব্ধ	নাম : অনিতা রায় স্বামীর নাম: কৈলাশ চন্দ্র রায় বাড়ির নং : n0060 বয়স : 36 লিঙ্গ : মহিলা
465	ZMJ1583178	ফটো উপলব্ধ	নাম : ভারতী রায় স্বামীর নাম: জগদীশ চন্দ্র রায় বাড়ির নং : n0062 বয়স : 33 লিঙ্গ : মহিলা	466	ZMJ1583145	ফটো উপলব্ধ	নাম : চয়নিকা রায় স্বামীর নাম: নিরেশ রায় বাড়ির নং : n0060 বয়স : 31 লিঙ্গ : মহিলা	467	CGT1285246	ফটো উপলব্ধ	নাম : প্রমিলা রায় স্বামীর নাম: রমেশ চন্দ্র রায় বাড়ির নং : n0073 বয়স : 45 লিঙ্গ : মহিলা
468	ZMJ1913532	ফটো উপলব্ধ	নাম : রুস্পা রায় পিতার নাম: ভবেশ চন্দ্র রায় বাড়ির নং : n0071 বয়স : 29 লিঙ্গ : মহিলা	469	ZMJ1715325	ফটো উপলব্ধ	নাম : রতন রায় পিতার নাম: ভবেন রায় বাড়ির নং : n0096 বয়স : 32 লিঙ্গ : পুরুষ	470	WB/03/019/540537	ফটো উপলব্ধ	নাম : প্রভাতী রায় স্বামীর নাম: ভবেন রায় বাড়ির নং : n0096 বয়স : 56 লিঙ্গ : মহিলা
471	WB/03/019/540711	ফটো উপলব্ধ	নাম : লক্ষ্মীবালা রায় স্বামীর নাম: মন্টু রায় বাড়ির নং : n0090 বয়স : 66 লিঙ্গ : মহিলা	472	WB/03/019/540717	ফটো উপলব্ধ	নাম : অনিতা রায় স্বামীর নাম: মাধব রায় বাড়ির নং : n0098 বয়স : 53 লিঙ্গ : মহিলা	473	CGT2730794	ফটো উপলব্ধ	নাম : নিরেশ রায় পিতার নাম: নরেন রায় বাড়ির নং : 162 বয়স : 39 লিঙ্গ : পুরুষ
474	WB/03/019/540737	ফটো উপলব্ধ	নাম : টনী রায় পিতার নাম: পেনা রায় বাড়ির নং : n0091 বয়স : 66 লিঙ্গ : পুরুষ	475	WB/03/019/540425	ফটো উপলব্ধ	নাম : সেনকা রায় স্বামীর নাম: বিজয় রায় বাড়ির নং : n0102 বয়স : 57 লিঙ্গ : মহিলা	476	ZMJ1913482	ফটো উপলব্ধ	নাম : শ্রী সঞ্জীত রায় পিতার নাম: হরি প্রসাদ রায় বাড়ির নং : n0065 বয়স : 28 লিঙ্গ : পুরুষ
477	ZMJ2676435	ফটো উপলব্ধ	নাম : হিতেশ রায় পিতার নাম: নরেশ রায় বাড়ির নং : এন0065 বয়স : 20 লিঙ্গ : পুরুষ	478	ZMJ2328508	ফটো উপলব্ধ	নাম : ফুলবালা রায় স্বামীর নাম: নরেন রায় বাড়ির নং : n0060 বয়স : 52 লিঙ্গ : মহিলা	479	ZMJ1970912	ফটো উপলব্ধ	নাম : পবিত্রা রায় স্বামীর নাম: জয়ন্ত রায় বাড়ির নং : n0087 বয়স : 29 লিঙ্গ : মহিলা
480	CGT2437093	ফটো উপলব্ধ	নাম : জ্যোতীষ রায় পিতার নাম: নরেন্দ্র নাথ রায় বাড়ির নং : n0073 বয়স : 39 লিঙ্গ : পুরুষ	481	WB/03/019/540304	ফটো উপলব্ধ	নাম : যজ্ঞেশ্বর রায় পিতার নাম: সতীশ চন্দ্র রায় বাড়ির নং : n0074 বয়স : 54 লিঙ্গ : পুরুষ	482	WB/03/019/540614	ফটো উপলব্ধ	নাম : দীনেশচন্দ্র রায় পিতার নাম: হরকান্ত রায় বাড়ির নং : n0064 বয়স : 53 লিঙ্গ : পুরুষ
483	ZMJ1913474	ফটো উপলব্ধ	নাম : শ্রী মলয় রায় পিতার নাম: শ্রী দীনেশ চন্দ্র রায় বাড়ির নং : n0064 বয়স : 29 লিঙ্গ : পুরুষ	484	CGT1283761	ফটো উপলব্ধ	নাম : শ্রীপদ রায় পিতার নাম: ধেন্দেলা রায় বাড়ির নং : n0103 বয়স : 46 লিঙ্গ : পুরুষ	485	ZMJ1172659	ফটো উপলব্ধ	নাম : প্রতিমা রায় স্বামীর নাম: শ্রীপদ রায় বাড়ির নং : n0103 বয়স : 37 লিঙ্গ : মহিলা
486	ZMJ1970920	ফটো উপলব্ধ	নাম : সুমিত চন্দ্র রায় পিতার নাম: উত্তম রায় বাড়ির নং : n0078 বয়স : 28 লিঙ্গ : পুরুষ	487	WB/03/019/540559	ফটো উপলব্ধ	নাম : শান্তি সরকার স্বামীর নাম: জিতেন সরকার বাড়ির নং : n0080 বয়স : 71 লিঙ্গ : মহিলা	488	WB/03/019/540503	ফটো উপলব্ধ	নাম : জ্যোৎস্না সরকার স্বামীর নাম: খগেন্দ্রনাথ সরকার বাড়ির নং : n0093 বয়স : 50 লিঙ্গ : মহিলা
489	WB/03/019/540501	ফটো উপলব্ধ	নাম : কনিকা সরকার স্বামীর নাম: দীননাথ সরকার বাড়ির নং : n0095 বয়স : 57 লিঙ্গ : মহিলা	490	CGT2189637	ফটো উপলব্ধ	নাম : শ্যামল চন্দ্র সরকার পিতার নাম: ধর্মনারায়ন সরকার বাড়ির নং : n0111 বয়স : 51 লিঙ্গ : পুরুষ	491	ZMJ2011534	ফটো উপলব্ধ	নাম : ননীগোপাল সরকার পিতার নাম: পুন সরকার বাড়ির নং : n00227 বয়স : 28 লিঙ্গ : পুরুষ

বিধানসভা নির্বাচনক্ষেত্রের নং, নাম : 16-ময়নাগুড়ি  
ভাগ নং, নাম : 2-শাখারিয়ার টোল, টোঙ টোঙের বাড়ী

492	ZMJ2112431	493	WB/03/019/540128	494	CGT2437168
নাম : মল্লিকা সরকার (রায়) স্বামীর নাম: অপু সরকার বাড়ির নং : n0095 বয়স : 34 লিঙ্গ : মহিলা	ফটো উপলব্ধ	নাম : পুষ্পরানী সরকার স্বামীর নাম: দেবনারায়ন সরকার বাড়ির নং : n0108 বয়স : 63 লিঙ্গ : মহিলা	ফটো উপলব্ধ	নাম : দুলাল সরকার পিতার নাম: দেবনারায়ন সরকার বাড়ির নং : n0108 বয়স : 40 লিঙ্গ : পুরুষ	ফটো উপলব্ধ
495	CGT1323104	496	CGT2188233	497	WB/03/019/540008
নাম : চন্দন কুমার সরকার পিতার নাম: জগদীশ সরকার বাড়ির নং : n0112 বয়স : 46 লিঙ্গ : পুরুষ	ফটো উপলব্ধ	নাম : কাজল সরকার স্বামীর নাম: কানাই সরকার বাড়ির নং : n0116 বয়স : 54 লিঙ্গ : মহিলা	ফটো উপলব্ধ	নাম : জগদীশ সরকার পিতার নাম: অমল্য রতন সরকার বাড়ির নং : n0112 বয়স : 69 লিঙ্গ : পুরুষ	ফটো উপলব্ধ
498	ZMJ1172642	499	WB/03/019/540707	500	WB/03/019/540633
নাম : কমল সরকার পিতার নাম: দেবনারায়ন সরকার বাড়ির নং : n0108 বয়স : 37 লিঙ্গ : পুরুষ	ফটো উপলব্ধ	নাম : রবীন্দ্রনাথ সরকার পিতার নাম: অমল্যরতন সরকার বাড়ির নং : n0092 বয়স : 61 লিঙ্গ : পুরুষ	ফটো উপলব্ধ	নাম : দীননাথ সরকার পিতার নাম: অমল্য রতন সরকার বাড়ির নং : n0095 বয়স : 64 লিঙ্গ : পুরুষ	ফটো উপলব্ধ
501	ZMJ1817345	502	CGT2657757	503	WB/03/019/540316
নাম : চায়না সরকার(রায়) স্বামীর নাম: দুলাল সরকার বাড়ির নং : n0108 বয়স : 32 লিঙ্গ : মহিলা	ফটো উপলব্ধ	নাম : তনয় সরকার পিতার নাম: জগদীশ সরকার বাড়ির নং : n0112 বয়স : 38 লিঙ্গ : পুরুষ	ফটো উপলব্ধ	নাম : দেবনারায়ন সরকার পিতার নাম: গজেন্দ্র সরকার বাড়ির নং : n0108 বয়স : 71 লিঙ্গ : পুরুষ	ফটো উপলব্ধ
504	WB/03/019/540651	505	ZMJ1466093	506	ZMJ1172667
নাম : সন্ধ্যা সরকার স্বামীর নাম: রবীন্দ্রনাথ সরকার বাড়ির নং : n0092 বয়স : 57 লিঙ্গ : মহিলা	ফটো উপলব্ধ	নাম : সুরজিৎ সরকার পিতার নাম: রবীন্দ্র নাথ সরকার বাড়ির নং : n0092 বয়স : 34 লিঙ্গ : পুরুষ	ফটো উপলব্ধ	নাম : অপু সরকার পিতার নাম: দীননাথ সরকার বাড়ির নং : n0095 বয়স : 35 লিঙ্গ : পুরুষ	ফটো উপলব্ধ
507	ZMJ2180065	508	CGT1323369	509	ZMJ1172618
নাম : চুমকি সরকার স্বামীর নাম: প্রেমানন্দ সরকার বাড়ির নং : এন000 বয়স : 34 লিঙ্গ : মহিলা	ফটো উপলব্ধ	নাম : তাপসী সরকার স্বামীর নাম: শ্যামল সরকার বাড়ির নং : n0080 বয়স : 47 লিঙ্গ : মহিলা	ফটো উপলব্ধ	নাম : সুরজিৎ সোম পিতার নাম: প্রহ্লাদ চন্দ্র সোম বাড়ির নং : n0109 বয়স : 36 লিঙ্গ : পুরুষ	ফটো উপলব্ধ
510	ZMJ1708171	511	ZMJ1291889	512	WB/03/019/540051
নাম : মিতালী দাস পিতার নাম: রাধেশ্যাম দাস বাড়ির নং : N0110 বয়স : 30 লিঙ্গ : মহিলা	ফটো উপলব্ধ	নাম : বিজয়া সোম স্বামীর নাম: শান্ত সোম বাড়ির নং : n0109 বয়স : 43 লিঙ্গ : মহিলা	ফটো উপলব্ধ	নাম : সুশান্ত সোম পিতার নাম: কার্তিক সোম বাড়ির নং : n0109 বয়স : 53 লিঙ্গ : পুরুষ	ফটো উপলব্ধ
513	WB/03/019/540170	514	CGT2436723	515	ZMJ2621399
নাম : শান্ত সোম পিতার নাম: কার্তিক সোম বাড়ির নং : n0109 বয়স : 49 লিঙ্গ : পুরুষ	ফটো উপলব্ধ	নাম : রীনা সোম স্বামীর নাম: সুশান্ত সোম বাড়ির নং : n0109 বয়স : 44 লিঙ্গ : মহিলা	ফটো উপলব্ধ	নাম : লাবণী সোম পিতার নাম: সুশান্ত সোম বাড়ির নং : এন0109 বয়স : 21 লিঙ্গ : মহিলা	ফটো উপলব্ধ
516	ZMJ1583038	517	WB/03/019/540024	518	ZMJ2320729
নাম : সোমা সোম সারকার স্বামীর নাম: সুধীর সোম বাড়ির নং : n0109 বয়স : 34 লিঙ্গ : মহিলা	ফটো উপলব্ধ	নাম : রেখা সোম স্বামীর নাম: জীবন সোম বাড়ির নং : n0110 বয়স : 54 লিঙ্গ : মহিলা	ফটো উপলব্ধ	নাম : লক্ষ্মী সোম স্বামীর নাম: পরিতোষ সোম বাড়ির নং : n0109 বয়স : 53 লিঙ্গ : মহিলা	ফটো উপলব্ধ
519	WB/03/019/540026	520	ZMJ2558773	521	ZMJ1583046
নাম : অনিমা সোম স্বামীর নাম: প্রহ্লাদ সোম বাড়ির নং : n0109 বয়স : 56 লিঙ্গ : মহিলা	ফটো উপলব্ধ	নাম : শ্রাবণী সোম পিতার নাম: সুশান্ত সোম বাড়ির নং : এন0১০৯ বয়স : 23 লিঙ্গ : মহিলা	ফটো উপলব্ধ	নাম : অভিজিৎ সোম পিতার নাম: জীবন সোম বাড়ির নং : n0110 বয়স : 32 লিঙ্গ : পুরুষ	ফটো উপলব্ধ

522 নাম : সুবীর সোম পিতার নাম: পরিতোষ সোম বাড়ির নং : n0109 বয়স : 36 লিঙ্গ : পুরুষ	ZMJ1172626 ফটো উপলব্ধ	523 নাম : পরিতোষ সোম পিতার নাম: কার্তিক সোম বাড়ির নং : n0109 বয়স : 55 লিঙ্গ : পুরুষ	WB/03/019/540122 ফটো উপলব্ধ	524 নাম : অধীর সোম পিতার নাম: পরিতোষ সোম বাড়ির নং : n0109 বয়স : 31 লিঙ্গ : পুরুষ	ZMJ1715317 ফটো উপলব্ধ
525 নাম : বিশ্বজিৎ সোম পিতার নাম: জীবন সোম বাড়ির নং : 216 বয়স : 38 লিঙ্গ : পুরুষ	CGT2730729 ফটো উপলব্ধ	526 নাম : শ্যামল সরকার পিতার নাম: পুন্য সরকার বাড়ির নং : এন0270 বয়স : 77 লিঙ্গ : পুরুষ	ZMJ2657963 ফটো উপলব্ধ	527 নাম : জগন্নাথ রায় পিতার নাম: দীনেশ চন্দ্র রায় বাড়ির নং : এন0064 বয়স : 20 লিঙ্গ : পুরুষ	ZMJ2747020 ফটো উপলব্ধ
528 নাম : প্রকাশ রায় পিতার নাম: দিগেন্দ্র নাথ রায় বাড়ির নং : এন0068 বয়স : 19 লিঙ্গ : পুরুষ	ZMJ2750115 ফটো উপলব্ধ	529 নাম : দীপিকা রায় পিতার নাম: সনামলি রায় বাড়ির নং : এন0083 বয়স : 22 লিঙ্গ : মহিলা	ZMJ2759009 ফটো উপলব্ধ	530 নাম : মানসী রায় স্বামীর নাম: রঞ্জন রায় বাড়ির নং : এন0083 বয়স : 21 লিঙ্গ : মহিলা	ZMJ2770725 ফটো উপলব্ধ
531 নাম : দীপা রায় স্বামীর নাম: দেবশীষ রায় বাড়ির নং : এন0074 বয়স : 19 লিঙ্গ : মহিলা	ZMJ2772630 ফটো উপলব্ধ	532 নাম : হরি দেব রায় পিতার নাম: রজনী রায় বাড়ির নং : এন0085 বয়স : 19 লিঙ্গ : পুরুষ	ZMJ2779338 ফটো উপলব্ধ	533 নাম : প্রতাপ রায় পিতার নাম: জ্যোতিষ রায় বাড়ির নং : এন0073 বয়স : 19 লিঙ্গ : পুরুষ	ZMJ2776227 ফটো উপলব্ধ
534 নাম : সৌভিক রায় পিতার নাম: হরিপদ রায় বাড়ির নং : এন0103 বয়স : 19 লিঙ্গ : পুরুষ	ZMJ2796209 ফটো উপলব্ধ	535 নাম : সুশান্ত রায় পিতার নাম: বৃধারক রায় বাড়ির নং : এন0088 বয়স : 20 লিঙ্গ : পুরুষ	ZMJ2799914 ফটো উপলব্ধ	536 নাম : ধনদেব রায় পিতার নাম: বিশেশ্বর রায় বাড়ির নং : এন0074 বয়স : 19 লিঙ্গ : পুরুষ	ZMJ2804045 ফটো উপলব্ধ
537 নাম : অঞ্জলি পাল স্বামীর নাম: বিশ্বদেব রায় বাড়ির নং : এন0086 বয়স : 24 লিঙ্গ : মহিলা	ZMJ2807493 ফটো উপলব্ধ				

বিধানসভা নির্বাচনসম্পর্কিত নং, নাম : 16-ময়নাগুড়ি  
ভাগ নং, নাম : 3-মহিলা সমিতি, ঋষি পাড়া, গোরী চাঁদের বাড়ী

538 নাম : জ্যোৎস্না শীল মোদক স্বামীর নাম : দীনেশ মোদক বাড়ির নং : এন0157 বয়স : 35 লিঙ্গ : মহিলা	ZMJ1906114 ফটো উপলব্ধ	539 নাম : সুনীতি রায় স্বামীর নাম : রুপকান্ত রায় বাড়ির নং : n0284 বয়স : 46 লিঙ্গ : মহিলা	CGT1320605 ফটো উপলব্ধ	540 নাম : রুপকান্ত রায় পিতার নাম : অবিনাশ রায় বাড়ির নং : n0283 বয়স : 46 লিঙ্গ : পুরুষ	WB/03/019/483731 ফটো উপলব্ধ
541 নাম : উত্তম রায় পিতার নাম : মহেশ রায় বাড়ির নং : n0238 বয়স : 36 লিঙ্গ : পুরুষ	ZMJ1172675 ফটো উপলব্ধ	542 নাম : কম্পনা রায় স্বামীর নাম : সিতেন রায় বাড়ির নং : n0282 বয়স : 41 লিঙ্গ : মহিলা	CGT2434355 ফটো উপলব্ধ	543 নাম : নয়ন রায় পিতার নাম : রুপকান্ত রায় বাড়ির নং : n0283 বয়স : 28 লিঙ্গ : পুরুষ	ZMJ1913581 ফটো উপলব্ধ
544 নাম : রেনু অধিকারী স্বামীর নাম : ভূদেব অধিকারী বাড়ির নং : n0200 বয়স : 47 লিঙ্গ : মহিলা	CGT1284363 ফটো উপলব্ধ	545 নাম : প্রভাবতী অধিকারী স্বামীর নাম : বিজয় অধিকারী বাড়ির নং : n0117 বয়স : 67 লিঙ্গ : মহিলা	WB/03/019/537286 ফটো উপলব্ধ	546 নাম : শক্তি অধিকারী পিতার নাম : হৃদয় অধিকারী বাড়ির নং : n0118 বয়স : 32 লিঙ্গ : পুরুষ	ZMJ1466366 ফটো উপলব্ধ
Q 547 নাম : অজয় অধিকারী পিতার নাম : উপেন্দ্র অধিকারী বাড়ির নং : বয়স : 50 লিঙ্গ : পুরুষ	WB/03/019/537337 ফটো উপলব্ধ	548 নাম : ভারতী অধিকারী স্বামীর নাম : মাধব চন্দ্র অধিকারী বাড়ির নং : n0199 বয়স : 69 লিঙ্গ : মহিলা	CGT1283035 ফটো উপলব্ধ	549 নাম : বিশাখা অধিকারী স্বামীর নাম : দীনবন্ধু অধিকারী বাড়ির নং : n0199 বয়স : 34 লিঙ্গ : মহিলা	ZMJ1715408 ফটো উপলব্ধ
550 নাম : জয়া অধিকারী স্বামীর নাম : খগেশ্বর অধিকারী বাড়ির নং : n0202 বয়স : 55 লিঙ্গ : মহিলা	WB/03/017/093504 ফটো উপলব্ধ	551 নাম : শ্যামলি অধিকারী স্বামীর নাম : অমল অধিকারী বাড়ির নং : n0200 বয়স : 41 লিঙ্গ : মহিলা	CGT2656544 ফটো উপলব্ধ	552 নাম : গীতা অধিকারী স্বামীর নাম : হরিশঙ্কর অধিকারী বাড়ির নং : n0199 বয়স : 28 লিঙ্গ : মহিলা	ZMJ1916626 ফটো উপলব্ধ
Q 553 নাম : সনাতন অধিকারী পিতার নাম : উপেন্দ্র অধিকারী বাড়ির নং : বয়স : 63 লিঙ্গ : পুরুষ	ZMJ2320562 ফটো উপলব্ধ	554 নাম : রামানন্দ অধিকারী পিতার নাম : ভূদেব অধিকারী বাড়ির নং : n0200 বয়স : 28 লিঙ্গ : পুরুষ	ZMJ1913599 ফটো উপলব্ধ	555 নাম : হরিশঙ্কর অধিকারী পিতার নাম : মাধব অধিকারী বাড়ির নং : n0199 বয়স : 37 লিঙ্গ : পুরুষ	CGT2657088 ফটো উপলব্ধ
556 নাম : অমল অধিকারী পিতার নাম : সুকেন্দ্র অধিকারী বাড়ির নং : n0200 বয়স : 52 লিঙ্গ : পুরুষ	WB/03/019/537699 ফটো উপলব্ধ	557 নাম : সতীশ অধিকারী পিতার নাম : বিজয় অধিকারী বাড়ির নং : n0117 বয়স : 33 লিঙ্গ : পুরুষ	ZMJ1466309 ফটো উপলব্ধ	558 নাম : দীনবন্ধু অধিকারী পিতার নাম : মাধব অধিকারী বাড়ির নং : n0199 বয়স : 43 লিঙ্গ : পুরুষ	CGT2188282 ফটো উপলব্ধ
559 নাম : রাখী রায় অধিকারী পিতার নাম : শক্তি অধিকারী বাড়ির নং : এন0083 বয়স : 28 লিঙ্গ : মহিলা	ZMJ1962067 ফটো উপলব্ধ	560 নাম : ভূদেব অধিকারী পিতার নাম : সুকেন্দ্র অধিকারী বাড়ির নং : n0200 বয়স : 59 লিঙ্গ : পুরুষ	WB/03/019/537225 ফটো উপলব্ধ	561 নাম : মাধব চন্দ্র অধিকারী পিতার নাম : উপেন্দ্র অধিকারী বাড়ির নং : n0199 বয়স : 43 লিঙ্গ : পুরুষ	WB/03/019/537638 ফটো উপলব্ধ
562 নাম : টুলটুলী অধিকারী স্বামীর নাম : হৃদয় অধিকারী বাড়ির নং : n0118 বয়স : 61 লিঙ্গ : মহিলা	WB/03/019/537168 ফটো উপলব্ধ	563 নাম : বিজয় অধিকারী পিতার নাম : উপেন্দ্র অধিকারী বাড়ির নং : n0117 বয়স : 42 লিঙ্গ : পুরুষ	WB/03/019/537378 ফটো উপলব্ধ	564 নাম : অলকা অধিকারী স্বামীর নাম : অজয় অধিকারী বাড়ির নং : n0118 বয়স : 39 লিঙ্গ : মহিলা	ZMJ1389840 ফটো উপলব্ধ
565 নাম : মেনকা অধিকারী স্বামীর নাম : সুভাষচন্দ্র অধিকারী বাড়ির নং : n0278 বয়স : 37 লিঙ্গ : মহিলা	CGT2730703 ফটো উপলব্ধ	566 নাম : জ্যোতিষ চন্দ্র অধিকারী পিতার নাম : বিজয় অধিকারী বাড়ির নং : n0117 বয়স : 43 লিঙ্গ : পুরুষ	CGT2226033 ফটো উপলব্ধ	567 নাম : হৃদয় অধিকারী পিতার নাম : উপেন্দ্র অধিকারী বাড়ির নং : n0118 বয়স : 63 লিঙ্গ : পুরুষ	WB/03/019/537222 ফটো উপলব্ধ

বিধানসভা নির্বাচনক্ষেত্রের নং, নাম : 16-ময়নাগুড়ি  
ভাগ নং, নাম : 3-মহিলা সমিতি, ঋষি পাড়া, গোরা চাঁদের বাড়ী

568	WB/03/019/537929	ফটো উপলব্ধ	569	WB/03/019/537631	ফটো উপলব্ধ	570	WB/03/019/537331	ফটো উপলব্ধ
নাম : বিনোদিনী অধিকারী স্বামীর নাম: সনাতন অধিকারী বাড়ির নং : n0119 বয়স : 59 লিঙ্গ : মহিলা			নাম : খগেশ্বর অধিকারী পিতার নাম: সুকেন্দ্র অধিকারী বাড়ির নং : n0202 বয়স : 55 লিঙ্গ : পুরুষ			নাম : যোগেন ঋষি পিতার নাম: রামেশ্বর ঋষি বাড়ির নং : n0162 বয়স : 81 লিঙ্গ : পুরুষ		
571	ZMJ2011575	ফটো উপলব্ধ	572	CGT2435717	ফটো উপলব্ধ	573	ZMJ1715440	ফটো উপলব্ধ
নাম : নমিতা ঋষি পিতার নাম: খোকন ঋষি বাড়ির নং : N0172 বয়স : 27 লিঙ্গ : মহিলা			নাম : স্বপন কুমার ঋষি পিতার নাম: অনিল ঋষি বাড়ির নং : n0169 বয়স : 40 লিঙ্গ : পুরুষ			নাম : অলক ঋষি পিতার নাম: বোকান ঋষি বাড়ির নং : n0171 বয়স : 33 লিঙ্গ : পুরুষ		
574	WB/03/019/537682	ফটো উপলব্ধ	575	WB/03/019/537278	ফটো উপলব্ধ	576	ZMJ1466390	ফটো উপলব্ধ
নাম : শান্তি ঋষি স্বামীর নাম: ভবেশ ঋষি বাড়ির নং : n0220 বয়স : 66 লিঙ্গ : মহিলা			নাম : ফুলফুলি ঋষি স্বামীর নাম: যোগেন ঋষি বাড়ির নং : n0162 বয়স : 76 লিঙ্গ : মহিলা			নাম : রত্না ঋষি স্বামীর নাম: স্বপন কুমার ঋষি বাড়ির নং : n0169 বয়স : 37 লিঙ্গ : মহিলা		
577	ZMJ1583400	ফটো উপলব্ধ	578	WB/03/019/537172	ফটো উপলব্ধ	579	WB/03/019/537468	ফটো উপলব্ধ
নাম : শ্যামল ঋষি পিতার নাম: গলিন ঋষি বাড়ির নং : n0170 বয়স : 33 লিঙ্গ : পুরুষ			নাম : সারথী ঋষি স্বামীর নাম: খোকন ঋষি বাড়ির নং : n0172 বয়স : 54 লিঙ্গ : মহিলা			নাম : আরতী ঋষি স্বামীর নাম: পূর্ণেশ্বর ঋষি বাড়ির নং : n0228 বয়স : 50 লিঙ্গ : মহিলা		
580	ZMJ1172725	ফটো উপলব্ধ	581	CGT2435733	ফটো উপলব্ধ	582	WB/03/019/537344	ফটো উপলব্ধ
নাম : গোপাল ঋষি পিতার নাম: ভবেশ ঋষি বাড়ির নং : n0220 বয়স : 36 লিঙ্গ : পুরুষ			নাম : অশোক কুমার ঋষি পিতার নাম: জলিন ঋষি বাড়ির নং : n0223 বয়স : 40 লিঙ্গ : পুরুষ			নাম : গীরেন ঋষি পিতার নাম: তালেশ্বর ঋষি বাড়ির নং : n0164 বয়স : 63 লিঙ্গ : পুরুষ		
583	WB/03/019/537178	ফটো উপলব্ধ	584	WB/03/019/537023	ফটো উপলব্ধ	585	WB/03/019/537041	ফটো উপলব্ধ
নাম : সুমিত্রা ঋষি স্বামীর নাম: গীরেন ঋষি বাড়ির নং : n0164 বয়স : 57 লিঙ্গ : মহিলা			নাম : অনিতা ঋষি স্বামীর নাম: গলিন ঋষি বাড়ির নং : n0170 বয়স : 61 লিঙ্গ : মহিলা			নাম : কমল ঋষি পিতার নাম: অনিল ঋষি বাড়ির নং : n0168 বয়স : 50 লিঙ্গ : পুরুষ		
586	ZMJ1292044	ফটো উপলব্ধ	587	WB/03/019/537024	ফটো উপলব্ধ	588	MRK3034030	ফটো উপলব্ধ
নাম : রনজিৎ ঋষি পিতার নাম: নরেশ ঋষি বাড়ির নং : n0229 বয়স : 40 লিঙ্গ : পুরুষ			নাম : মোম ঋষি স্বামীর নাম: নরেশ ঋষি বাড়ির নং : n0229 বয়স : 58 লিঙ্গ : মহিলা			নাম : শিপ্রা ঋষি (দাস) স্বামীর নাম: রনজিৎ ঋষি বাড়ির নং : N0229 বয়স : 39 লিঙ্গ : মহিলা		
589	ZMJ2418929	ফটো উপলব্ধ	590	CGT1284355	ফটো উপলব্ধ	591	CGT2187870	ফটো উপলব্ধ
নাম : অজয় ঋষি পিতার নাম: কমল ঋষি বাড়ির নং : N0168 বয়স : 25 লিঙ্গ : পুরুষ			নাম : অঞ্জলী ঋষি স্বামীর নাম: কমল ঋষি বাড়ির নং : n0168 বয়স : 48 লিঙ্গ : মহিলা			নাম : ফুলমতি ঋষি স্বামীর নাম: ধনেশ্বর ঋষি বাড়ির নং : n0225 বয়স : 43 লিঙ্গ : মহিলা		
592	WB/03/019/537271	ফটো উপলব্ধ	593	ZMJ1292036	ফটো উপলব্ধ	594	WB/03/019/537274	ফটো উপলব্ধ
নাম : সনেকা ঋষি স্বামীর নাম: অনিল ঋষি বাড়ির নং : n0169 বয়স : 73 লিঙ্গ : মহিলা			নাম : চন্দন ঋষি পিতার নাম: জলিন ঋষি বাড়ির নং : n0223 বয়স : 35 লিঙ্গ : পুরুষ			নাম : মেনকা ঋষি স্বামীর নাম: জলিন ঋষি বাড়ির নং : n0223 বয়স : 67 লিঙ্গ : মহিলা		
595	WB/03/019/537018	ফটো উপলব্ধ	596	WB/03/019/537332	ফটো উপলব্ধ	597	WB/03/019/537043	ফটো উপলব্ধ
নাম : গলিন ঋষি পিতার নাম: রামেশ্বর ঋষি বাড়ির নং : n0170 বয়স : 66 লিঙ্গ : পুরুষ			নাম : জলিন ঋষি পিতার নাম: আক্কার ঋষি বাড়ির নং : n0223 বয়স : 76 লিঙ্গ : পুরুষ			নাম : বোকন ঋষি পিতার নাম: যোগেশ্বর ঋষি বাড়ির নং : n0171 বয়স : 63 লিঙ্গ : পুরুষ		

বিধানসভা নির্বাচনক্ষেত্রের নং, নাম : 16-ময়নাগুড়ি  
ভাগ নং, নাম : 3-মহিলা সমিতি, ঋষি পাড়া, গোরা চাঁদের বাড়ী

598	WB/03/019/537208	ফটো উপলব্ধ	599	ZMJ2701290	ফটো উপলব্ধ	600	ZMJ2701258	ফটো উপলব্ধ
নাম : খোকন ঋষি পিতার নাম: যোগেশ ঋষি বাড়ির নং : n0172 বয়স : 56 লিঙ্গ : পুরুষ			নাম : দীপঙ্কর ঋষি পিতার নাম: খোকন ঋষি বাড়ির নং : এন0172 বয়স : 23 লিঙ্গ : পুরুষ			নাম : শিবু ঋষি পিতার নাম: খোকন ঋষি বাড়ির নং : এন0172 বয়স : 21 লিঙ্গ : পুরুষ		
601	CGT2226066	ফটো উপলব্ধ	602	CGT2187888	ফটো উপলব্ধ	603	ZMJ2685345	ফটো উপলব্ধ
নাম : সুভাষ ঋষি পিতার নাম: ভবেশ ঋষি বাড়ির নং : n0220 বয়স : 46 লিঙ্গ : পুরুষ			নাম : আরতী ঋষি স্বামীর নাম: সুভাষ ঋষি বাড়ির নং : n0220 বয়স : 42 লিঙ্গ : মহিলা			নাম : অমৃতা দাস ঋষি স্বামীর নাম: গোপাল ঋষি বাড়ির নং : এন0220 বয়স : 23 লিঙ্গ : মহিলা		
604	ZMJ2691418	ফটো উপলব্ধ	605	WB/03/019/537448	ফটো উপলব্ধ	606	CGT1285865	ফটো উপলব্ধ
নাম : মাধবী ঋষি পিতার নাম: সুভাষ ঋষি বাড়ির নং : এন0220 বয়স : 21 লিঙ্গ : মহিলা			নাম : পুর্ণেশ্বর ঋষি পিতার নাম: আদ্রাণ ঋষি বাড়ির নং : n0228 বয়স : 55 লিঙ্গ : পুরুষ			নাম : অর্জুন কর্মকার পিতার নাম: বলাই কর্মকার বাড়ির নং : n0231 বয়স : 51 লিঙ্গ : পুরুষ		
607	WB/03/019/537217	ফটো উপলব্ধ	608	WB/03/019/537255	ফটো উপলব্ধ	609	ZMJ1466275	ফটো উপলব্ধ
নাম : রচনাদেবী কর্মকার স্বামীর নাম: বলাইচন্দ্র কর্মকার বাড়ির নং : n0231 বয়স : 77 লিঙ্গ : মহিলা			নাম : নকুল কর্মকার পিতার নাম: যুগল কর্মকার বাড়ির নং : n0231 বয়স : 49 লিঙ্গ : পুরুষ			নাম : সহদেব কর্মকার পিতার নাম: বলাই চন্দ্র কর্মকার বাড়ির নং : n0231 বয়স : 43 লিঙ্গ : পুরুষ		
610	CGT1285626	ফটো উপলব্ধ	611	ZMJ2701118	ফটো উপলব্ধ	612	CGT1283316	ফটো উপলব্ধ
নাম : লক্ষ্মী কর্মকার স্বামীর নাম: অর্জুন কর্মকার বাড়ির নং : n0231 বয়স : 47 লিঙ্গ : মহিলা			নাম : বিতান কর্মকার পিতার নাম: অর্জুন কর্মকার বাড়ির নং : এন0231 বয়স : 21 লিঙ্গ : পুরুষ			নাম : প্রদীপ ঘোষ পিতার নাম: প্রফুল্য ঘোষ বাড়ির নং : n0252 বয়স : 54 লিঙ্গ : পুরুষ		
613	CGT2435758	ফটো উপলব্ধ	614	CGT1285436	ফটো উপলব্ধ	615	CGT1285907	ফটো উপলব্ধ
নাম : আন্বা ঘোষ স্বামীর নাম: প্রদীপ ঘোষ বাড়ির নং : n0252 বয়স : 44 লিঙ্গ : মহিলা			নাম : বেলারানী ঘোষ স্বামীর নাম: প্রফুল্য ঘোষ বাড়ির নং : n0252 বয়স : 79 লিঙ্গ : মহিলা			নাম : প্রফুল্য ঘোষ পিতার নাম: মদনমোহন ঘোষ বাড়ির নং : n0252 বয়স : 82 লিঙ্গ : পুরুষ		
616	WB/03/019/537236	ফটো উপলব্ধ	617	ZMJ1389741	ফটো উপলব্ধ	618	WB/03/019/537663	ফটো উপলব্ধ
নাম : নগেন্দ্র নাথ চক্রবর্তী পিতার নাম: উপেন্দ্র চক্রবর্তী বাড়ির নং : n0129 বয়স : 59 লিঙ্গ : পুরুষ			নাম : দেবকুমার চক্রবর্তী পিতার নাম: নগেন্দ্রনাথ চক্রবর্তী বাড়ির নং : n0129 বয়স : 34 লিঙ্গ : পুরুষ			নাম : পরেশ চক্রবর্তী পিতার নাম: রাইমোহন চক্রবর্তী বাড়ির নং : n0133 বয়স : 82 লিঙ্গ : পুরুষ		
619	WB/03/019/543117	ফটো উপলব্ধ	620	WB/03/019/537569	ফটো উপলব্ধ	621	ZMJ2335461	ফটো উপলব্ধ
নাম : রমা চক্রবর্তী স্বামীর নাম: গোপাল চক্রবর্তী বাড়ির নং : n0259 বয়স : 51 লিঙ্গ : মহিলা			নাম : তরলতা চক্রবর্তী স্বামীর নাম: পরেশ চক্রবর্তী বাড়ির নং : n0133 বয়স : 77 লিঙ্গ : মহিলা			নাম : গোপাল চক্রবর্তী পিতার নাম: মদনমোহন চক্রবর্তী বাড়ির নং : n0259 বয়স : 57 লিঙ্গ : পুরুষ		
622	WB/03/019/537926	ফটো উপলব্ধ	623	WB/03/019/537867	ফটো উপলব্ধ	624	ZMJ1817519	ফটো উপলব্ধ
নাম : মালবিকা চক্রবর্তী স্বামীর নাম: তারাপদ চক্রবর্তী বাড়ির নং : n0224 বয়স : 51 লিঙ্গ : মহিলা			নাম : মিনা চক্রবর্তী স্বামীর নাম: নগেন্দ্র নাথ চক্রবর্তী বাড়ির নং : n0129 বয়স : 53 লিঙ্গ : মহিলা			নাম : কৌশিক চক্রবর্তী পিতার নাম: তারাপদ চক্রবর্তী বাড়ির নং : n0133 বয়স : 30 লিঙ্গ : পুরুষ		
625	WB/03/019/537230	ফটো উপলব্ধ	626	ZMJ1715473	ফটো উপলব্ধ	627	ZMJ2332633	ফটো উপলব্ধ
নাম : তারাপদ চক্রবর্তী পিতার নাম: পরেশ চক্রবর্তী বাড়ির নং : n0133 বয়স : 55 লিঙ্গ : পুরুষ			নাম : প্রবীরকুমার চক্রবর্তী পিতার নাম: গোপাল চক্রবর্তী বাড়ির নং : n0259 বয়স : 31 লিঙ্গ : পুরুষ			নাম : ফনীন্দ্র চক্রবর্তী পিতার নাম: উপেন্দ্র নাথ চক্রবর্তী বাড়ির নং : n0122 বয়স : 72 লিঙ্গ : পুরুষ		

বিধানসভা নির্বাচনক্ষেত্রের নং, নাম : 16-ময়নাগুড়ি  
ভাগ নং, নাম : 3-মহিলা সমিতি, ঋষি পাড়া, গোরী চাঁদের বাড়ী

628 নাম : সম্পা চক্রবর্তী(আচার্য্য) স্বামীর নাম: জীতেন্দ্র নাথ চক্রবর্তী বাড়ির নং : n0122 বয়স : 39 লিঙ্গ : মহিলা	ZMJ1292119 ফটো উপলব্ধ	629 নাম : জীতেন্দ্র নাথ চক্রবর্তী পিতার নাম: ফনীন্দ্র নাথ চক্রবর্তী বাড়ির নং : n0122 বয়স : 45 লিঙ্গ : পুরুষ	CGT2435923 ফটো উপলব্ধ	630 নাম : দুলরানী দত্ত স্বামীর নাম: লিটন দত্ত বাড়ির নং : n0160 বয়স : 66 লিঙ্গ : মহিলা	CGT1283043 ফটো উপলব্ধ
631 নাম : গৌরাঙ্গ দত্ত পিতার নাম: নেপাল দত্ত বাড়ির নং : n0159 বয়স : 53 লিঙ্গ : পুরুষ	WB/03/019/537417 ফটো উপলব্ধ	632 নাম : লিটন দত্ত পিতার নাম: যোগেশ চন্দ্র দত্ত বাড়ির নং : n0160 বয়স : 72 লিঙ্গ : পুরুষ	CGT1283068 ফটো উপলব্ধ	633 নাম : রত্না সরকার স্বামীর নাম: নন্দন সরকার বাড়ির নং : n0160 বয়স : 46 লিঙ্গ : মহিলা	ZMJ1292143 ফটো উপলব্ধ
634 নাম : রুপরেখা রায় পিতার নাম: সমীর চন্দ্র রায় বাড়ির নং : এন0132 বয়স : 28 লিঙ্গ : মহিলা	ZMJ1865070 ফটো উপলব্ধ	635 নাম : বাসবী দত্ত স্বামীর নাম: গৌরাঙ্গ দত্ত বাড়ির নং : n0280 বয়স : 54 লিঙ্গ : মহিলা	KWK2889962 ফটো উপলব্ধ	636 নাম : শ্রীকৃষ্ণ দাস পিতার নাম: মেঘলাল দাস বাড়ির নং : n0256 বয়স : 58 লিঙ্গ : পুরুষ	CGT1322676 ফটো উপলব্ধ
637 নাম : বিকাশ দাস পিতার নাম: শ্রীকৃষ্ণ দাস বাড়ির নং : n0256 বয়স : 30 লিঙ্গ : পুরুষ	ZMJ1817386 ফটো উপলব্ধ	638 নাম : গঙ্গারানী দাস স্বামীর নাম: শ্রীকৃষ্ণ দাস বাড়ির নং : n0256 বয়স : 54 লিঙ্গ : মহিলা	CGT1322684 ফটো উপলব্ধ	639 নাম : সরস্বতী দাস(হালদার) স্বামীর নাম: রাজারাম দাস বাড়ির নং : N0009 বয়স : 30 লিঙ্গ : মহিলা	ZMJ2011294 ফটো উপলব্ধ
640 নাম : অজুন দে পিতার নাম: মহেন্দ্র দে বাড়ির নং : n0288 বয়স : 56 লিঙ্গ : পুরুষ	ZMJ1415744 ফটো উপলব্ধ	641 নাম : উষা দে স্বামীর নাম: অজুন দে বাড়ির নং : n0287 বয়স : 49 লিঙ্গ : মহিলা	ZMJ1415736 ফটো উপলব্ধ	642 নাম : প্রীতম বর্মণ পিতার নাম: প্রতাপ বর্মণ বাড়ির নং : n0288 বয়স : 28 লিঙ্গ : পুরুষ	ZMJ1913789 ফটো উপলব্ধ
643 নাম : অমিত দে পিতার নাম: অর্জুন দে বাড়ির নং : n0288 বয়স : 35 লিঙ্গ : পুরুষ	ZMJ1466424 ফটো উপলব্ধ	644 নাম : ফুলমায়া ব্যাপারী স্বামীর নাম: হরিলাল ব্যাপারী বাড়ির নং : n0358 বয়স : 69 লিঙ্গ : মহিলা	ZMJ2436152 ফটো উপলব্ধ	645 নাম : মহেশ বর্মণ পিতার নাম: ধীরেন্দ্রনাথ বর্মণ বাড়ির নং : n0227 বয়স : 38 লিঙ্গ : পুরুষ	CGT2661411 ফটো উপলব্ধ
646 নাম : কল্যান সরকার পিতার নাম: রাধাকান্ত সরকার বাড়ির নং : 132 বয়স : 38 লিঙ্গ : পুরুষ	CGT2729846 ফটো উপলব্ধ	647 নাম : শান্তি ঋষি স্বামীর নাম: কলিন ঋষি বাড়ির নং : n0227 বয়স : 61 লিঙ্গ : মহিলা	WB/03/019/537684 ফটো উপলব্ধ	648 নাম : অনিতা ঋষি স্বামীর নাম: শিব ঋষি বাড়ির নং : 116 বয়স : 41 লিঙ্গ : মহিলা	CGT2729747 ফটো উপলব্ধ
649 নাম : তারাপদ সরকার পিতার নাম: কালিনারায়ন সরকার বাড়ির নং : 35 বয়স : 37 লিঙ্গ : পুরুষ	CGT2729952 ফটো উপলব্ধ	650 নাম : জুন বর্মণ স্বামীর নাম: ধীরেন বর্মণ বাড়ির নং : n0146 বয়স : 65 লিঙ্গ : মহিলা	WB/03/019/537687 ফটো উপলব্ধ	651 নাম : বিনোদ বর্মণ পিতার নাম: যতিন্দ্র নাথ বর্মণ বাড়ির নং : n0239 বয়স : 46 লিঙ্গ : পুরুষ	CGT1329119 ফটো উপলব্ধ
652 নাম : নমিতা সরকার স্বামীর নাম: তারাপদ সরকার বাড়ির নং : এন0001 বয়স : 23 লিঙ্গ : মহিলা	ZMJ2558823 ফটো উপলব্ধ	653 নাম : ধর্ম চন্দ্র সরকার পিতার নাম: হরিশ চন্দ্র সরকার বাড়ির নং : 75 বয়স : 73 লিঙ্গ : পুরুষ	CGT2734606 ফটো উপলব্ধ	654 নাম : জ্যোৎস্না রায় স্বামীর নাম: প্রদীপ রায় বাড়ির নং : 29 বয়স : 39 লিঙ্গ : মহিলা	CGT2729879 ফটো উপলব্ধ
655 নাম : দিনানাথ বর্মণ পিতার নাম: যতিন্দ্রনাথ বর্মণ বাড়ির নং : n0239 বয়স : 42 লিঙ্গ : পুরুষ	CGT2226140 ফটো উপলব্ধ	656 নাম : শিব ঋষি পিতার নাম: কলিন ঋষি বাড়ির নং : 116 বয়স : 41 লিঙ্গ : পুরুষ	CGT2729770 ফটো উপলব্ধ	657 নাম : পলাশী বর্মণ স্বামীর নাম: প্রদীপ বর্মণ বাড়ির নং : 116 বয়স : 39 লিঙ্গ : মহিলা	CGT2729945 ফটো উপলব্ধ



বিধানসভা নির্বাচনক্ষেত্রের নং, নাম : 16-ময়নাগুড়ি  
ভাগ নং, নাম : 3-মহিলা সমিতি, ঋষি পাড়া, গোরা চাঁদের বাড়ী

658 নাম : যমুনা রায়(বর্মন) স্বামীর নাম: রমনী রায় বাড়ির নং : n0146 বয়স : 46 লিঙ্গ : মহিলা	CGT2188167 ফটো উপলব্ধ	659 নাম : দিনেশ রায় পিতার নাম: টেলু রায় বাড়ির নং : 29 বয়স : 38 লিঙ্গ : পুরুষ	CGT2729903 ফটো উপলব্ধ	660 নাম : আদরী সরকার স্বামীর নাম: পূর্ণ সরকার বাড়ির নং : 297 বয়স : 51 লিঙ্গ : মহিলা	CGT2734572 ফটো উপলব্ধ
661 নাম : রঞ্জিত সরকার পিতার নাম: রাধাকান্ত সরকার বাড়ির নং : 132 বয়স : 38 লিঙ্গ : পুরুষ	CGT2729788 ফটো উপলব্ধ	662 নাম : দিপালী রায় স্বামীর নাম: শুধু রায় বাড়ির নং : 29 বয়স : 37 লিঙ্গ : মহিলা	CGT2729911 ফটো উপলব্ধ	663 নাম : পূর্ণ সরকার পিতার নাম: কান্দন সরকার বাড়ির নং : n0227 বয়স : 61 লিঙ্গ : পুরুষ	WB/03/017/264729 ফটো উপলব্ধ
664 নাম : তাপসী ঋষি(রায়) স্বামীর নাম: পরিমল ঋষি বাড়ির নং : 111 বয়স : 31 লিঙ্গ : মহিলা	ZMJ1715549 ফটো উপলব্ধ	665 নাম : গৌরাজ সরকার পিতার নাম: পূর্ণ সরকার বাড়ির নং : n0227 বয়স : 35 লিঙ্গ : পুরুষ	ZMJ1466457 ফটো উপলব্ধ	666 নাম : লক্ষী (মহন্ত) সরকার স্বামীর নাম: কল্যান সরকার বাড়ির নং : 132 বয়স : 32 লিঙ্গ : মহিলা	ZMJ1583350 ফটো উপলব্ধ
667 নাম : বুচন সরকার স্বামীর নাম: ধর্মচন্দ্র সরকার বাড়ির নং : 75 বয়স : 58 লিঙ্গ : মহিলা	CGT2734598 ফটো উপলব্ধ	668 নাম : সরোদিনী বর্মন স্বামীর নাম: যতীন্দ্রনাথ বর্মন বাড়ির নং : n0239 বয়স : 74 লিঙ্গ : মহিলা	CGT1284736 ফটো উপলব্ধ	669 নাম : প্রতিমা বর্মন স্বামীর নাম: প্রতাপ বর্মন বাড়ির নং : n0239 বয়স : 48 লিঙ্গ : মহিলা	CGT1329366 ফটো উপলব্ধ
670 নাম : প্রদীপ বর্মন পিতার নাম: যতীন্দ্রনাথ বর্মন বাড়ির নং : n0239 বয়স : 53 লিঙ্গ : পুরুষ	CGT1329085 ফটো উপলব্ধ	671 নাম : পরিমল ঋষি পিতার নাম: চঞ্চল ঋষি বাড়ির নং : 111 বয়স : 38 লিঙ্গ : পুরুষ	CGT2729820 ফটো উপলব্ধ	672 নাম : সীখা সরকার স্বামীর নাম: পরিতোষ সরকার বাড়ির নং : এন0227 বয়স : 38 লিঙ্গ : মহিলা	ZMJ0656314 ফটো উপলব্ধ
673 নাম : কলিন ঋষি পিতার নাম: আন্ধার ঋষি বাড়ির নং : n0227 বয়স : 71 লিঙ্গ : পুরুষ	WB/03/019/537685 ফটো উপলব্ধ	674 নাম : প্রতাপ বর্মন পিতার নাম: যতীন্দ্রনাথ বর্মন বাড়ির নং : n0239 বয়স : 59 লিঙ্গ : পুরুষ	WB/03/019/537958 ফটো উপলব্ধ	675 নাম : সুতপা সরকার স্বামীর নাম: পলাশ সরকার বাড়ির নং : n0227 বয়স : 44 লিঙ্গ : মহিলা	CGT2437176 ফটো উপলব্ধ
676 নাম : ফুলবালা রায় স্বামীর নাম: দিনেশ রায় বাড়ির নং : 29 বয়স : 39 লিঙ্গ : মহিলা	CGT2729887 ফটো উপলব্ধ	677 নাম : তাপস রায় পিতার নাম: জগদীশ রায় বাড়ির নং : 142 বয়স : 37 লিঙ্গ : পুরুষ	CGT2729762 ফটো উপলব্ধ	678 নাম : রতন সরকার পিতার নাম: শচীন সরকার বাড়ির নং : 121 বয়স : 38 লিঙ্গ : পুরুষ	CGT2729937 ফটো উপলব্ধ
679 নাম : অমল ঋষি পিতার নাম: চঞ্চল ঋষি বাড়ির নং : 111 বয়স : 37 লিঙ্গ : পুরুষ	CGT2729812 ফটো উপলব্ধ	680 নাম : অলকা সরকার স্বামীর নাম: রঞ্জিত সরকার বাড়ির নং : 132 বয়স : 36 লিঙ্গ : মহিলা	ZMJ1292291 ফটো উপলব্ধ	681 নাম : শঙ্কর সরকার পিতার নাম: কালিনারায়ন সরকার বাড়ির নং : 35 বয়স : 38 লিঙ্গ : পুরুষ	CGT2729978 ফটো উপলব্ধ
682 নাম : যতীন্দ্রনাথ বর্মন পিতার নাম: কালু বর্মন বাড়ির নং : n0239 বয়স : 91 লিঙ্গ : পুরুষ	CGT1284744 ফটো উপলব্ধ	683 নাম : প্রদীপ বর্মন পিতার নাম: ধীরেন্দ্র নাথ বর্মন বাড়ির নং : n0227 বয়স : 37 লিঙ্গ : পুরুষ	ZMJ0656371 ফটো উপলব্ধ	684 নাম : হিমালী রায় স্বামীর নাম: তাপস রায় বাড়ির নং : এন00253 বয়স : 24 লিঙ্গ : মহিলা	ZMJ2691384 ফটো উপলব্ধ
685 নাম : গোপাল বিশ্বাস পিতার নাম: গুরুদাস বিশ্বাস বাড়ির নং : স্ফ বয়স : 61 লিঙ্গ : পুরুষ	WB/03/019/543899 ফটো উপলব্ধ	686 নাম : পার্বতী বিশ্বাস স্বামীর নাম: তুটলাল বিশ্বাস বাড়ির নং : n0230 বয়স : 44 লিঙ্গ : মহিলা	CGT2661197 ফটো উপলব্ধ	687 নাম : অবালা বিশ্বাস স্বামীর নাম: মুনাল বিশ্বাস বাড়ির নং : 278 বয়স : 55 লিঙ্গ : মহিলা	ZMJ1466432 ফটো উপলব্ধ



বিধানসভা নির্বাচনক্ষেত্রের নং, নাম : 16-ময়নাগুড়ি  
ভাগ নং, নাম : 3-মহিলা সমিতি, ঋষি পাড়া, গোরা চাঁদের বাড়ী

688	ZMJ1292309	ফটো উপলব্ধ	689	CGT1323005	ফটো উপলব্ধ	690	ZMJ1466440	ফটো উপলব্ধ
নাম : বীরেন্দ্র নাথ বিশ্বাস পিতার নাম: রবীন্দ্র নাথ বিশ্বাস বাড়ির নং : 278 বয়স : 35 লিঙ্গ : পুরুষ			নাম : যমুনা বিশ্বাস স্বামীর নাম: বিমল বিশ্বাস বাড়ির নং : n0255 বয়স : 48 লিঙ্গ : মহিলা			নাম : মুনাল বিশ্বাস পিতার নাম: ঠাকুরদাস বিশ্বাস বাড়ির নং : 278 বয়স : 58 লিঙ্গ : পুরুষ		
691	ZMJ1715564	ফটো উপলব্ধ	692	ZMJ2712172	ফটো উপলব্ধ	693	ZMJ0656256	ফটো উপলব্ধ
নাম : শিশির কুমার বিশ্বাস পিতার নাম: মুনাল চন্দ্র বিশ্বাস বাড়ির নং : n0276 বয়স : 31 লিঙ্গ : পুরুষ			নাম : বাতাসী বিশ্বাস স্বামীর নাম: রবীন্দ্র নাথ বিশ্বাস বাড়ির নং : n0277 বয়স : 62 লিঙ্গ : মহিলা			নাম : প্রদীপ বিশ্বাস পিতার নাম: রবীন্দ্র নাথ বিশ্বাস বাড়ির নং : n0279 বয়স : 39 লিঙ্গ : পুরুষ		
694	WB/03/019/543037	ফটো উপলব্ধ	695	WB/03/019/537164	ফটো উপলব্ধ	696	ZMJ2695609	ফটো উপলব্ধ
নাম : গীতা বিশ্বাস স্বামীর নাম: গোপাল বিশ্বাস বাড়ির নং : নু বয়স : 53 লিঙ্গ : মহিলা			নাম : তুষ্টলাল বিশ্বাস পিতার নাম: জগবন্ধু বিশ্বাস বাড়ির নং : n0230 বয়স : 51 লিঙ্গ : পুরুষ			নাম : যতীন্দ্র বিশ্বাস পিতার নাম: তুষ্টলাল বিশ্বাস বাড়ির নং : এন0230 বয়স : 22 লিঙ্গ : পুরুষ		
697	ZMJ2621431	ফটো উপলব্ধ	698	WB/03/019/537759	ফটো উপলব্ধ	699	CGT2226157	ফটো উপলব্ধ
নাম : মন্তোষ মন্ডল পিতার নাম: দয়াল মন্ডল বাড়ির নং : এন0161 বয়স : 22 লিঙ্গ : পুরুষ			নাম : হরিদাসী মণ্ডল স্বামীর নাম: নিরঞ্জন মণ্ডল বাড়ির নং : n0161 বয়স : 53 লিঙ্গ : মহিলা			নাম : নিতাই মন্ডল পিতার নাম: মহাদেব মন্ডল বাড়ির নং : n0161 বয়স : 41 লিঙ্গ : পুরুষ		
700	ZMJ2359958	ফটো উপলব্ধ	701	ZMJ2419075	ফটো উপলব্ধ	702	ZMJ1817444	ফটো উপলব্ধ
নাম : সন্ধ্যা মন্ডল স্বামীর নাম: মহাদেব মণ্ডল বাড়ির নং : n0235 বয়স : 58 লিঙ্গ : মহিলা			নাম : সঞ্জিত মন্ডল পিতার নাম: নিরঞ্জন মন্ডল বাড়ির নং : N0161 বয়স : 25 লিঙ্গ : পুরুষ			নাম : সঞ্জয় মন্ডল পিতার নাম: মহাদেব মন্ডল বাড়ির নং : n0235 বয়স : 29 লিঙ্গ : পুরুষ		
703	ZMJ1913755	ফটো উপলব্ধ	704	CGT2661320	ফটো উপলব্ধ	705	WB/03/019/537446	ফটো উপলব্ধ
নাম : রঞ্জিত মন্ডল পিতার নাম: নিরঞ্জন মন্ডল বাড়ির নং : n0161 বয়স : 28 লিঙ্গ : পুরুষ			নাম : বাতাসী মন্ডল স্বামীর নাম: নিতাই মন্ডল বাড়ির নং : n0161 বয়স : 37 লিঙ্গ : মহিলা			নাম : মহাদেব মণ্ডল পিতার নাম: ভবানী মণ্ডল বাড়ির নং : n0215 বয়স : 58 লিঙ্গ : পুরুষ		
706	WB/03/019/537474	ফটো উপলব্ধ	707	CGT2226173	ফটো উপলব্ধ	708	CGT2226223	ফটো উপলব্ধ
নাম : বিশাখা মণ্ডল স্বামীর নাম: মদন মণ্ডল বাড়ির নং : n0216 বয়স : 63 লিঙ্গ : মহিলা			নাম : মায়ামন্ডল স্বামীর নাম: সুনিল মন্ডল বাড়ির নং : n0161 বয়স : 43 লিঙ্গ : মহিলা			নাম : যমুনা মন্ডল স্বামীর নাম: দয়াল মন্ডল বাড়ির নং : n0161 বয়স : 41 লিঙ্গ : মহিলা		
709	ZMJ1466325	ফটো উপলব্ধ	710	ZMJ1583434	ফটো উপলব্ধ	711	CGT2226165	ফটো উপলব্ধ
নাম : রাসবিহারী মন্ডল পিতার নাম: মহাদেব মন্ডল বাড়ির নং : n0215 বয়স : 33 লিঙ্গ : পুরুষ			নাম : রবী মন্ডল পিতার নাম: নিরঞ্জন মন্ডল বাড়ির নং : n0161 বয়স : 31 লিঙ্গ : পুরুষ			নাম : দয়াল মন্ডল পিতার নাম: মহাদেব মন্ডল বাড়ির নং : n0161 বয়স : 43 লিঙ্গ : পুরুষ		
712	WB/03/019/537949	ফটো উপলব্ধ	713	WB/03/019/537385	ফটো উপলব্ধ	714	WB/03/019/537920	ফটো উপলব্ধ
নাম : মহাদেব মণ্ডল পিতার নাম: সাধুচরন মণ্ডল বাড়ির নং : n0235 বয়স : 63 লিঙ্গ : পুরুষ			নাম : আন্বা মণ্ডল স্বামীর নাম: মহাদেব মণ্ডল বাড়ির নং : n0215 বয়স : 52 লিঙ্গ : মহিলা			নাম : সুনীল মণ্ডল পিতার নাম: মহাদেব মণ্ডল বাড়ির নং : n0161 বয়স : 51 লিঙ্গ : পুরুষ		
715	ZMJ1913748	ফটো উপলব্ধ	716	WB/03/019/336031	ফটো উপলব্ধ	717	ZMJ1292259	ফটো উপলব্ধ
নাম : মিসরী মন্ডল স্বামীর নাম: দবীরাম মন্ডল বাড়ির নং : n0165 বয়স : 36 লিঙ্গ : মহিলা			নাম : যুগল দাসী মন্ডল স্বামীর নাম: মানিক মন্ডল বাড়ির নং : n0165 বয়স : 67 লিঙ্গ : মহিলা			নাম : প্রকাশ মণ্ডল স্বামীর নাম: যুগল দাসী মণ্ডল বাড়ির নং : n0165 বয়স : 35 লিঙ্গ : পুরুষ		

বিধানসভা নির্বাচনক্ষেত্রের নং, নাম : 16-ময়নাগুড়ি  
ভাগ নং, নাম : 3-মহিলা সমিতি, ঋষি পাড়া, গোরী চাঁদের বাড়ী

718 নাম : দধিরাম মন্ডল পিতার নাম: মানিক মন্ডল বাড়ির নং : n0165 বয়স : 40 লিঙ্গ : পুরুষ ফটো উপলব্ধ	CGT2661312	719 নাম : বিনি মন্ডল স্বামীর নাম: চুড়া মনী মন্ডল বাড়ির নং : n0165 বয়স : 50 লিঙ্গ : মহিলা ফটো উপলব্ধ	WB/03/019/336045	720 নাম : বিশ্বজিৎ মন্ডল পিতার নাম: যুধিষ্ঠির মন্ডল বাড়ির নং : n0217 বয়স : 30 লিঙ্গ : পুরুষ ফটো উপলব্ধ	ZMJ1715432
721 নাম : চুড়া মনী মন্ডল পিতার নাম: মানিক মন্ডল বাড়ির নং : n0165 বয়স : 54 লিঙ্গ : পুরুষ ফটো উপলব্ধ	WB/03/019/336169	722 নাম : যুধিষ্ঠির মন্ডল পিতার নাম: ভবানী মণ্ডল বাড়ির নং : n0217 বয়স : 56 লিঙ্গ : পুরুষ ফটো উপলব্ধ	ZMJ2318210	723 নাম : পান্না মন্ডল পিতার নাম: হরিনাথ মন্ডল বাড়ির নং : এন০২৮৫ বয়স : 22 লিঙ্গ : পুরুষ ফটো উপলব্ধ	ZMJ2554293
724 নাম : ললিতা মন্ডল স্বামীর নাম: যুধিষ্ঠির মন্ডল বাড়ির নং : n0217 বয়স : 51 লিঙ্গ : মহিলা ফটো উপলব্ধ	ZMJ2318236	725 নাম : হরিনাত মন্ডল পিতার নাম: প্রাননাথ মণ্ডল বাড়ির নং : n0285 বয়স : 48 লিঙ্গ : পুরুষ ফটো উপলব্ধ	CGT1283480	Q 726 নাম : দুলালী মন্ডল স্বামীর নাম: হরিনাথ মন্ডল বাড়ির নং : বয়স : 46 লিঙ্গ : মহিলা ফটো উপলব্ধ	ZMJ1389824
727 নাম : কুশল মোদক পিতার নাম: জীবন মোদক বাড়ির নং : এন০১৫৬ বয়স : 23 লিঙ্গ : পুরুষ ফটো উপলব্ধ	ZMJ2558922	728 নাম : বিকাশ মোদক পিতার নাম: দীনেশ মোদক বাড়ির নং : এন0157 বয়স : 26 লিঙ্গ : পুরুষ ফটো উপলব্ধ	ZMJ2175842	729 নাম : নয়ন মোদক পিতার নাম: দীনেশ মোদক বাড়ির নং : N0157 বয়স : 24 লিঙ্গ : পুরুষ ফটো উপলব্ধ	ZMJ2421618
730 নাম : জীবন মোদক পিতার নাম: বিজয় মোদক বাড়ির নং : n0156 বয়স : 57 লিঙ্গ : পুরুষ ফটো উপলব্ধ	WB/03/019/537536	731 নাম : সুরেশচন্দ্র মোদক পিতার নাম: রামলাল মোদক বাড়ির নং : n0154 বয়স : 66 লিঙ্গ : পুরুষ ফটো উপলব্ধ	WB/03/019/537747	732 নাম : আশালতা মোদক স্বামীর নাম: মধুসূদন মোদক বাড়ির নং : n0152 বয়স : 89 লিঙ্গ : মহিলা ফটো উপলব্ধ	WB/03/019/537592
733 নাম : কল্যাণী মোদক স্বামীর নাম: সুরেশ চন্দ্র মোদক বাড়ির নং : n0154 বয়স : 61 লিঙ্গ : মহিলা ফটো উপলব্ধ	WB/03/019/537595	734 নাম : পম্পা মোদক স্বামীর নাম: মিতুন মোদক বাড়ির নং : উওর পারা বয়স : 28 লিঙ্গ : মহিলা ফটো উপলব্ধ	ZMJ2175966	735 নাম : ইন্দুবালা মোদক স্বামীর নাম: বিজয় মোদক বাড়ির নং : n0156 বয়স : 83 লিঙ্গ : মহিলা ফটো উপলব্ধ	WB/03/019/537486
736 নাম : নিবাস মোদক পিতার নাম: সুরেশ চন্দ্র মোদক বাড়ির নং : n0154 বয়স : 42 লিঙ্গ : পুরুষ ফটো উপলব্ধ	CGT2434702	737 নাম : মালতী মোদক স্বামীর নাম: গোপালচন্দ্র মোদক বাড়ির নং : n0155 বয়স : 46 লিঙ্গ : মহিলা ফটো উপলব্ধ	CGT1323187	738 নাম : বিরেশ মোদক পিতার নাম: বিজয় মোদক বাড়ির নং : n0158 বয়স : 49 লিঙ্গ : পুরুষ ফটো উপলব্ধ	CGT1323898
739 নাম : কল্যাণী মোদক স্বামীর নাম: জীবন মোদক বাড়ির নং : n0156 বয়স : 49 লিঙ্গ : মহিলা ফটো উপলব্ধ	CGT1283159	740 নাম : শঙ্কর মোদক পিতার নাম: বিজয় মোদক বাড়ির নং : n0156 বয়স : 39 লিঙ্গ : পুরুষ ফটো উপলব্ধ	ZMJ1466259	741 নাম : কৌশিক মোদক পিতার নাম: জীবন মোদক বাড়ির নং : n0156 বয়স : 29 লিঙ্গ : পুরুষ ফটো উপলব্ধ	ZMJ1913763
742 নাম : বুল্টি মোদক দাস স্বামীর নাম: শঙ্কর মোদক বাড়ির নং : এন0156 বয়স : 28 লিঙ্গ : মহিলা ফটো উপলব্ধ	ZMJ2584951	743 নাম : কবিতা রায় স্বামীর নাম: রবিন রায় বাড়ির নং : n0147 বয়স : 36 লিঙ্গ : মহিলা ফটো উপলব্ধ	ZMJ1292028	744 নাম : মহন্ত রায় পিতার নাম: নৃপেন্দ্র নাথ রায় বাড়ির নং : n0147 বয়স : 38 লিঙ্গ : পুরুষ ফটো উপলব্ধ	ZMJ1172758
745 নাম : রবিন রায় পিতার নাম: নৃপেন্দ্র নাথ রয় বাড়ির নং : n0147 বয়স : 41 লিঙ্গ : পুরুষ ফটো উপলব্ধ	CGT2661429	746 নাম : অলকা রায় স্বামীর নাম: নৃপেন্দ্র নাথ রায় বাড়ির নং : n0147 বয়স : 66 লিঙ্গ : মহিলা ফটো উপলব্ধ	WB/03/019/537689	747 নাম : নৃপেন্দ্র নাথ রয় পিতার নাম: বচন রায় বাড়ির নং : n0147 বয়স : 71 লিঙ্গ : পুরুষ ফটো উপলব্ধ	ZMJ2330538



বিধানসভা নির্বাচনক্ষেত্রের নং, নাম : 16-ময়নাগুড়ি  
ভাগ নং, নাম : 3-মহিলা সমিতি, ঋষি পাড়া, গোরা চাঁদের বাড়ী

748	ZMJ1817477	নাম : রীতা রায় স্বামীর নাম: মহন্ত রায় বাড়ির নং : n0147 বয়স : 40 লিঙ্গ : মহিলা	ফটো উপলব্ধ	749	WB/03/019/537955	নাম : প্রফুল্ল রায় পিতার নাম: রাজেন্দ্র রায় বাড়ির নং : n0218 বয়স : 61 লিঙ্গ : পুরুষ	ফটো উপলব্ধ	750	CGT2581007	নাম : বিশ্বেশ্বর রায় মায়ের নাম: দীনবালা রায় বাড়ির নং : n0208 বয়স : 44 লিঙ্গ : পুরুষ	ফটো উপলব্ধ
751	WB/03/019/537389	নাম : সাবিত্রী রায় স্বামীর নাম: যোগীন্দ্র রায় বাড়ির নং : n0244 বয়স : 59 লিঙ্গ : মহিলা	ফটো উপলব্ধ	752	ZMJ2558971	নাম : মিনাক্ষী রায় পিতার নাম: দিলীপ রায় বাড়ির নং : এন০১৯৭ বয়স : 22 লিঙ্গ : মহিলা	ফটো উপলব্ধ	753	CGT2581023	নাম : শান্তিবালা রায় স্বামীর নাম: ভবেন্দ্র রায় বাড়ির নং : n0134 বয়স : 48 লিঙ্গ : মহিলা	ফটো উপলব্ধ
754	ZMJ1913656	নাম : সুকান্ত রায় পিতার নাম: আশীনাথ রায় বাড়ির নং : n0124 বয়স : 30 লিঙ্গ : পুরুষ	ফটো উপলব্ধ	755	WB/03/019/537541	নাম : সন্ধ্যা রায় স্বামীর নাম: মনু রায় বাড়ির নং : n0139 বয়স : 54 লিঙ্গ : মহিলা	ফটো উপলব্ধ	756	WB/03/019/537391	নাম : লক্ষ্মী রায় স্বামীর নাম: ভূপেন রায় বাড়ির নং : n0245 বয়স : 68 লিঙ্গ : মহিলা	ফটো উপলব্ধ
757	ZMJ1715465	নাম : কমল রায় পিতার নাম: নারায়ন রায় বাড়ির নং : n0179 বয়স : 30 লিঙ্গ : পুরুষ	ফটো উপলব্ধ	758	ZMJ1389816	নাম : আল্পনা রায় স্বামীর নাম: দিলীপ রায় বাড়ির নং : n0151 বয়স : 36 লিঙ্গ : মহিলা	ফটো উপলব্ধ	759	WB/03/019/537922	নাম : বলিন্দ্রনাথ রায় পিতার নাম: গন্যামোহন রায় বাড়ির নং : n0175 বয়স : 63 লিঙ্গ : পুরুষ	ফটো উপলব্ধ
760	WB/03/019/537928	নাম : মলিন রায় পিতার নাম: বলমোহন রায় বাড়ির নং : n0151 বয়স : 69 লিঙ্গ : পুরুষ	ফটো উপলব্ধ	761	WB/03/019/537707	নাম : গনেশ রায় পিতার নাম: সুরেন্দ্র রায় বাড়ির নং : n0267 বয়স : 71 লিঙ্গ : পুরুষ	ফটো উপলব্ধ	762	CGT2188571	নাম : প্রদীপ রায় পিতার নাম: খোকা রায় বাড়ির নং : n0184 বয়স : 54 লিঙ্গ : পুরুষ	ফটো উপলব্ধ
763	WB/03/019/537653	নাম : বাচ্চামোহন রায় পিতার নাম: গন্যামোহন রায় বাড়ির নং : n0177 বয়স : 56 লিঙ্গ : পুরুষ	ফটো উপলব্ধ	764	WB/03/019/537804	নাম : মেনকা রায় স্বামীর নাম: পত্রমোহন রায় বাড়ির নং : n0195 বয়স : 76 লিঙ্গ : মহিলা	ফটো উপলব্ধ	765	ZMJ1291996	নাম : চন্দন রায় পিতার নাম: বাচ্চা মোহন রায় বাড়ির নং : n0138 বয়স : 37 লিঙ্গ : পুরুষ	ফটো উপলব্ধ
766	ZMJ1292010	নাম : তাপসি রায় পিতার নাম: বাচ্চা মোহন রায় বাড়ির নং : n0138 বয়স : 35 লিঙ্গ : পুরুষ	ফটো উপলব্ধ	767	ZMJ2559003	নাম : মানব রায় পিতার নাম: তরুণ রায় বাড়ির নং : এন০১৯৮ বয়স : 23 লিঙ্গ : পুরুষ	ফটো উপলব্ধ	768	ZMJ1172691	নাম : অনিমা রায় স্বামীর নাম: সুকুমার রায় বাড়ির নং : n0251 বয়স : 36 লিঙ্গ : মহিলা	ফটো উপলব্ধ
Q 769	ZMJ1389857	নাম : বাবলু রায় পিতার নাম: পূর্ণনারায়ন রায় বাড়ির নং : বয়স : 57 লিঙ্গ : পুরুষ	ফটো উপলব্ধ	770	CGT1283183	নাম : দীনবালা রায় স্বামীর নাম: খগেশ্বর রায় বাড়ির নং : n0207 বয়স : 66 লিঙ্গ : মহিলা	ফটো উপলব্ধ	771	ZMJ1913607	নাম : শুক্লা রায় স্বামীর নাম: অন্নদেব রায় বাড়ির নং : n0311 বয়স : 29 লিঙ্গ : মহিলা	ফটো উপলব্ধ
772	ZMJ1913706	নাম : আরতি রায় স্বামীর নাম: বাচ্চামোহন রায় বাড়ির নং : n0177 বয়স : 33 লিঙ্গ : মহিলা	ফটো উপলব্ধ	773	ZMJ2419232	নাম : গৌরাজ রায় পিতার নাম: গিরেন্দ্র রায় বাড়ির নং : N0249 বয়স : 24 লিঙ্গ : পুরুষ	ফটো উপলব্ধ	774	CGT2226215	নাম : কৈলাশচন্দ্র রায় পিতার নাম: পশুপতি রায় বাড়ির নং : n0190 বয়স : 41 লিঙ্গ : পুরুষ	ফটো উপলব্ধ
775	WB/03/019/537294	নাম : ক্ষমা রায় স্বামীর নাম: বিশাঙ্ক রায় বাড়ির নং : n0141 বয়স : 53 লিঙ্গ : মহিলা	ফটো উপলব্ধ	776	ZMJ1817493	নাম : বিধীকা রায় স্বামীর নাম: সঞ্জিব রায় বাড়ির নং : n0139 বয়স : 31 লিঙ্গ : মহিলা	ফটো উপলব্ধ	777	WB/03/019/537624	নাম : কানাই রায় পিতার নাম: পরবাসু রায় বাড়ির নং : n0126 বয়স : 49 লিঙ্গ : পুরুষ	ফটো উপলব্ধ

বিধানসভা নির্বাচনক্ষেত্রের নং, নাম : 16-ময়নাগুড়ি  
ভাগ নং, নাম : 3-মহিলা সমিতি, ঋষি পাড়া, গোরা চাঁদের বাড়ী

778	CGT2656627	নাম : দেবশীষ রায় পিতার নাম: হরদেব রায় বাড়ির নং : n0132 বয়স : 39 লিঙ্গ : পুরুষ	ফটো উপলব্ধ	779	ZMJ1389865	নাম : রঞ্জন রায় পিতার নাম: মহেশ চন্দ্র রায় বাড়ির নং : n0281 বয়স : 33 লিঙ্গ : পুরুষ	ফটো উপলব্ধ	780	ZMJ1583335	নাম : বুলবুলি রায় স্বামীর নাম: বাবলু রায় বাড়ির নং : n0140 বয়স : 36 লিঙ্গ : মহিলা	ফটো উপলব্ধ
781	ZMJ0656272	নাম : সুকুমার রায় পিতার নাম: জ্ঞানেন্দ্র রায় বাড়ির নং : n0153 বয়স : 47 লিঙ্গ : পুরুষ	ফটো উপলব্ধ	782	CGT2657120	নাম : তনুয় রায় পিতার নাম: ভুবন মোহন রায় বাড়ির নং : n0136 বয়স : 39 লিঙ্গ : পুরুষ	ফটো উপলব্ধ	783	WB/03/019/537737	নাম : মনু রায় পিতার নাম: সুবোধ রায় বাড়ির নং : n0139 বয়স : 58 লিঙ্গ : পুরুষ	ফটো উপলব্ধ
784	ZMJ2559029	নাম : সুমন রায় পিতার নাম: প্রদীপ রায় বাড়ির নং : এন০১৪৩ বয়স : 22 লিঙ্গ : পুরুষ	ফটো উপলব্ধ	785	CGT2656973	নাম : পরিমল রায় পিতার নাম: খগেশ্বর রায় বাড়ির নং : n0207 বয়স : 39 লিঙ্গ : পুরুষ	ফটো উপলব্ধ	786	ZMJ1502673	নাম : পরিতোষ রায় পিতার নাম: জগদীশ রায় বাড়ির নং : n0253 বয়স : 34 লিঙ্গ : পুরুষ	ফটো উপলব্ধ
787	CGT2656874	নাম : মনহরি রায় পিতার নাম: গোরকান্ত রায় বাড়ির নং : n0194 বয়স : 38 লিঙ্গ : পুরুষ	ফটো উপলব্ধ	788	ZMJ1583236	নাম : জ্যোতিরময় রায় পিতার নাম: রমেশ রায় বাড়ির নং : n0142 বয়স : 32 লিঙ্গ : পুরুষ	ফটো উপলব্ধ	789	WB/03/019/537116	নাম : গিরেন রায় পিতার নাম: ভোলানাথ রায় বাড়ির নং : n0249 বয়স : 54 লিঙ্গ : পুরুষ	ফটো উপলব্ধ
790	WB/03/019/537081	নাম : হরিদাস রায় পিতার নাম: নুপেন রায় বাড়ির নং : n0179 বয়স : 50 লিঙ্গ : পুরুষ	ফটো উপলব্ধ	791	ZMJ2317527	নাম : গুরুদেব রায় পিতার নাম: গোরচাঁদ রায় বাড়ির নং : n0130 বয়স : 61 লিঙ্গ : পুরুষ	ফটো উপলব্ধ	792	ZMJ1913680	নাম : কল্যান রায় পিতার নাম: প্রদীপ রায় বাড়ির নং : n0184 বয়স : 28 লিঙ্গ : পুরুষ	ফটো উপলব্ধ
793	ZMJ1466200	নাম : সঞ্জিত রায় পিতার নাম: বিপিন রায় বাড়ির নং : n0205 বয়স : 33 লিঙ্গ : পুরুষ	ফটো উপলব্ধ	Q 794	ZMJ2415438	নাম : পরিমল রায় পিতার নাম: বাবলু রায় বাড়ির নং : N0249 বয়স : 25 লিঙ্গ : পুরুষ	ফটো উপলব্ধ	795	WB/03/019/537470	নাম : রীতা ঋষি স্বামীর নাম: চঞ্চল ঋষি বাড়ির নং : n0222 বয়স : 56 লিঙ্গ : মহিলা	ফটো উপলব্ধ
796	WB/03/019/537364	নাম : বিশারু রায় পিতার নাম: সুবোধ রায় বাড়ির নং : n0141 বয়স : 56 লিঙ্গ : পুরুষ	ফটো উপলব্ধ	797	WB/03/019/537868	নাম : জয়দেব রায় পিতার নাম: যতীন্দ্র রায় বাড়ির নং : n0131 বয়স : 67 লিঙ্গ : পুরুষ	ফটো উপলব্ধ	798	WB/03/019/537422	নাম : ভবেশ রায় পিতার নাম: বাতাসু রায় বাড়ির নং : n0134 বয়স : 51 লিঙ্গ : পুরুষ	ফটো উপলব্ধ
799	WB/03/019/537611	নাম : মহেশ রায় পিতার নাম: সুরেন্দ্র রায় বাড়ির নং : n0281 বয়স : 58 লিঙ্গ : পুরুষ	ফটো উপলব্ধ	800	ZMJ2721884	নাম : সুরেশ চন্দ্র রায় পিতার নাম: যোগেশ্বর রায় বাড়ির নং : n0197 বয়স : 57 লিঙ্গ : পুরুষ	ফটো উপলব্ধ	801	WB/03/019/537817	নাম : বিপিন রায় পিতার নাম: ভোলানাথ রায় বাড়ির নং : n0248 বয়স : 50 লিঙ্গ : পুরুষ	ফটো উপলব্ধ
802	ZMJ1466416	নাম : উমা রায় স্বামীর নাম: সুনীল চন্দ্র রায় বাড়ির নং : n0258 বয়স : 34 লিঙ্গ : মহিলা	ফটো উপলব্ধ	803	WB/03/019/537250	নাম : ললিতা রায় স্বামীর নাম: জগদীশ রায় বাড়ির নং : n0253 বয়স : 59 লিঙ্গ : মহিলা	ফটো উপলব্ধ	804	CGT2581015	নাম : সিতেন রায় পিতার নাম: রাম চন্দ্র রায় বাড়ির নং : n0208 বয়স : 42 লিঙ্গ : পুরুষ	ফটো উপলব্ধ
805	ZMJ1172733	নাম : বিকাশ রায় পিতার নাম: গুণধর রায় বাড়ির নং : n0207 বয়স : 36 লিঙ্গ : পুরুষ	ফটো উপলব্ধ	806	CGT1322270	নাম : সুকুমার রায় পিতার নাম: মনি ভুবন রায় বাড়ির নং : n0251 বয়স : 49 লিঙ্গ : পুরুষ	ফটো উপলব্ধ	807	ZMJ1715374	নাম : উমকি রায় স্বামীর নাম: জীতেন্দ্রনাথ রায় বাড়ির নং : n0249 বয়স : 31 লিঙ্গ : মহিলা	ফটো উপলব্ধ

বিধানসভা নির্বাচনক্ষেত্রের নং, নাম : 16-ময়নাগুড়ি  
ভাগ নং, নাম : 3-মহিলা সমিতি, ঋষি পাড়া, গোরী চাঁদের বাড়ী

808	ZMJ1292267	নাম : জীতেন্দ্র নাথ রায় পিতার নাম: ভোলানাথ রায় বাড়ির নং : n0249 বয়স : 38 লিঙ্গ : পুরুষ	ফটো উপলব্ধ	809	WB/03/019/537581	নাম : খগেশ্বর রায় পিতার নাম: নেন্দু রায় বাড়ির নং : n0207 বয়স : 71 লিঙ্গ : পুরুষ	ফটো উপলব্ধ	810	ZMJ2176006	নাম : বুবাই রায় পিতার নাম: প্রদীপ রায় বাড়ির নং : এন0184 বয়স : 25 লিঙ্গ : পুরুষ	ফটো উপলব্ধ
811	ZMJ2317873	নাম : দীনমণী রায় স্বামীর নাম: গুরুদেব রায় বাড়ির নং : n0130 বয়স : 55 লিঙ্গ : মহিলা	ফটো উপলব্ধ	812	WB/03/019/537652	নাম : ভাদেশ্বরী রায় স্বামীর নাম: কমলাকান্ত রায় বাড়ির নং : n0125 বয়স : 55 লিঙ্গ : মহিলা	ফটো উপলব্ধ	813	WB/03/019/537527	নাম : বাচ্চামোহন রায় পিতার নাম: সুবোধ রায় বাড়ির নং : n0138 বয়স : 63 লিঙ্গ : পুরুষ	ফটো উপলব্ধ
814	ZMJ1715390	নাম : মিনু রায় স্বামীর নাম: সঞ্জিত রায় বাড়ির নং : n0205 বয়স : 31 লিঙ্গ : মহিলা	ফটো উপলব্ধ	815	ZMJ2812097	নাম : সুশীল রায় পিতার নাম: দয়াল রায় বাড়ির নং : n0135 বয়স : 51 লিঙ্গ : পুরুষ	ফটো উপলব্ধ	816	ZMJ1970870	নাম : বেবি রায় স্বামীর নাম: ক্ষীতীশ রায় বাড়ির নং : n0174 বয়স : 28 লিঙ্গ : মহিলা	ফটো উপলব্ধ
817	WB/03/019/537447	নাম : চিত্রমোহন রায় পিতার নাম: গোরকান্ত রায় বাড়ির নং : n0194 বয়স : 61 লিঙ্গ : পুরুষ	ফটো উপলব্ধ	818	ZMJ2558997	নাম : টুঙ্গী রায় পিতার নাম: সুরেশ রায় বাড়ির নং : এন0199 বয়স : 22 লিঙ্গ : মহিলা	ফটো উপলব্ধ	819	WB/03/019/537794	নাম : দীনবালা রায় স্বামীর নাম: রামচন্দ্র রায় বাড়ির নং : n0208 বয়স : 65 লিঙ্গ : মহিলা	ফটো উপলব্ধ
820	ZMJ1389832	নাম : চন্দনা রায় স্বামীর নাম: তারাকান্ত রায় বাড়ির নং : n0142 বয়স : 35 লিঙ্গ : মহিলা	ফটো উপলব্ধ	821	ZMJ1583202	নাম : কনিকা রায় স্বামীর নাম: শম্ভু রায় বাড়ির নং : n0145 বয়স : 45 লিঙ্গ : মহিলা	ফটো উপলব্ধ	822	CGT2661361	নাম : সমিমা রায় স্বামীর নাম: বাবুল রায় বাড়ির নং : n0149 বয়স : 35 লিঙ্গ : মহিলা	ফটো উপলব্ধ
823	WB/03/019/537544	নাম : প্রতিমা রায় স্বামীর নাম: নারায়ণ রায় বাড়ির নং : n0181 বয়স : 50 লিঙ্গ : মহিলা	ফটো উপলব্ধ	824	WB/03/019/537720	নাম : সতীশ রায় পিতার নাম: খোকা রায় বাড়ির নং : n0182 বয়স : 51 লিঙ্গ : পুরুষ	ফটো উপলব্ধ	825	CGT2435261	নাম : রাধিকা রায় স্বামীর নাম: সতীশ রায় বাড়ির নং : n0182 বয়স : 40 লিঙ্গ : মহিলা	ফটো উপলব্ধ
826	WB/03/019/537646	নাম : সন্তোষ রায় পিতার নাম: নুপেন রায় বাড়ির নং : n0180 বয়স : 61 লিঙ্গ : পুরুষ	ফটো উপলব্ধ	827	ZMJ2061661	নাম : অনিন্দ রায় পিতার নাম: গুরুদেব রায় বাড়ির নং : n0130 বয়স : 27 লিঙ্গ : পুরুষ	ফটো উপলব্ধ	828	ZMJ2621407	নাম : সিতেশ রায় পিতার নাম: মনু রায় বাড়ির নং : বাসিলাডাঙ্গা বয়স : 23 লিঙ্গ : পুরুষ	ফটো উপলব্ধ
829	WB/03/019/537026	নাম : অলকা রায় স্বামীর নাম: টেলু রায় বাড়ির নং : n0143 বয়স : 61 লিঙ্গ : মহিলা	ফটো উপলব্ধ	830	CGT1283670	নাম : ক্ষীরবালা রায় স্বামীর নাম: হরেন্দ্র নাথ রায় বাড়ির নং : n0176 বয়স : 61 লিঙ্গ : মহিলা	ফটো উপলব্ধ	831	CGT1283720	নাম : জগদীশ রায় পিতার নাম: ধরনী রায় বাড়ির নং : n0253 বয়স : 63 লিঙ্গ : পুরুষ	ফটো উপলব্ধ
832	WB/03/019/537341	নাম : নগেন রায় পিতার নাম: মঙ্গলা রায় বাড়ির নং : n0236 বয়স : 63 লিঙ্গ : পুরুষ	ফটো উপলব্ধ	833	WB/03/019/537695	নাম : লক্ষ্মী রায় স্বামীর নাম: প্রফুল্ল রায় বাড়ির নং : n0218 বয়স : 51 লিঙ্গ : মহিলা	ফটো উপলব্ধ	834	ZMJ1817428	নাম : কনিকা রায় (বর্মন) স্বামীর নাম: বিশ্বেশ্বর রায় বাড়ির নং : n0208 বয়স : 32 লিঙ্গ : মহিলা	ফটো উপলব্ধ
835	CGT2656510	নাম : সুশীলা রায় স্বামীর নাম: পরিমল রায় বাড়ির নং : n0207 বয়স : 41 লিঙ্গ : মহিলা	ফটো উপলব্ধ	836	CGT2657005	নাম : ভারতী রায় স্বামীর নাম: বাবুল রায় বাড়ির নং : n0206 বয়স : 42 লিঙ্গ : মহিলা	ফটো উপলব্ধ	837	CGT1283274	নাম : ক্ষীরবালা রায় স্বামীর নাম: নরেন রায় বাড়ির নং : n0206 বয়স : 62 লিঙ্গ : মহিলা	ফটো উপলব্ধ

Deleted After  
Authentication by  
Judicial Officers



বিধানসভা নির্বাচনক্ষেত্রের নং, নাম : 16-ময়নাগুড়ি  
ভাগ নং, নাম : 3-মহিলা সমিতি, ঋষি পাড়া, গোরা চাঁদের বাড়ী

838	CGT2188662	নাম : সুমিত্রা রায় স্বামীর নাম: সাবলু রায় বাড়ির নং : n0189 বয়স : 48 লিঙ্গ : মহিলা	ফটো উপলব্ধ	839	ZMJ1502640	নাম : জয়ন্ত রায় পিতার নাম: ভূপেন রায় বাড়ির নং : n0245 বয়স : 32 লিঙ্গ : পুরুষ	ফটো উপলব্ধ	840	WB/03/019/537277	নাম : বীরেন রায় পিতার নাম: ভোলানাথ রায় বাড়ির নং : n0248 বয়স : 58 লিঙ্গ : পুরুষ	ফটো উপলব্ধ
841	CGT2656411	নাম : পঞ্চবাবা রায় স্বামীর নাম: গনেশ রায় বাড়ির নং : n0142 বয়স : 40 লিঙ্গ : মহিলা	ফটো উপলব্ধ	842	ZMJ1466358	নাম : দিপীকা রায় স্বামীর নাম: রাজকুমার রায় বাড়ির নং : n0151 বয়স : 40 লিঙ্গ : মহিলা	ফটো উপলব্ধ	843	ZMJ2559110	নাম : দেবাশিষ রায় মায়ের নাম: সন্তোষ রায় বাড়ির নং : এন0001 বয়স : 23 লিঙ্গ : পুরুষ	ফটো উপলব্ধ
844	ZMJ1715481	নাম : কমল রায় পিতার নাম: কমলাকান্ত রায় বাড়ির নং : n0125 বয়স : 32 লিঙ্গ : পুরুষ	ফটো উপলব্ধ	845	WB/03/019/537861	নাম : হরিদেব রায় পিতার নাম: যতীন্দ্রমোহন রায় বাড়ির নং : n0132 বয়স : 61 লিঙ্গ : পুরুষ	ফটো উপলব্ধ	846	WB/03/019/537453	নাম : রেনুকা রায় স্বামীর নাম: রমেশ রায় বাড়ির নং : n0142 বয়স : 50 লিঙ্গ : মহিলা	ফটো উপলব্ধ
847	WB/03/019/537252	নাম : সরোদিনী রায় স্বামীর নাম: ভোলানাথ রায় বাড়ির নং : n0249 বয়স : 71 লিঙ্গ : মহিলা	ফটো উপলব্ধ	848	SKW1600626	নাম : রিংকু রায় স্বামীর নাম: তনয় রায় বাড়ির নং : এন0136 বয়স : 31 লিঙ্গ : মহিলা	ফটো উপলব্ধ	849	ZMJ2712958	নাম : ফলেন রায় পিতার নাম: কার্তিক রায় বাড়ির নং : n0203 বয়স : 58 লিঙ্গ : পুরুষ	ফটো উপলব্ধ
850	ZMJ1291954	নাম : বিষ্ণু রায় পিতার নাম: যোগীন রায় বাড়ির নং : n0244 বয়স : 36 লিঙ্গ : পুরুষ	ফটো উপলব্ধ	851	ZMJ1292135	নাম : ভানু রায় স্বামীর নাম: বিষ্ণু রায় বাড়ির নং : n0167 বয়স : 41 লিঙ্গ : মহিলা	ফটো উপলব্ধ	852	ZMJ1292002	নাম : স্বপ্না রায় স্বামীর নাম: চন্দন রায় বাড়ির নং : n0138 বয়স : 36 লিঙ্গ : মহিলা	ফটো উপলব্ধ
853	CGT1322155	নাম : বর্ননা রায় স্বামীর নাম: বীরেন রায় বাড়ির নং : n0248 বয়স : 44 লিঙ্গ : মহিলা	ফটো উপলব্ধ	854	ZMJ1389766	নাম : সঞ্জীব রায় পিতার নাম: মনু রায় বাড়ির নং : n0139 বয়স : 36 লিঙ্গ : পুরুষ	ফটো উপলব্ধ	855	ZMJ1583368	নাম : ক্ষীতীশ রায় পিতার নাম: শরণ রায় বাড়ির নং : n0174 বয়স : 31 লিঙ্গ : পুরুষ	ফটো উপলব্ধ
856	WB/03/019/537579	নাম : আলোনী রায় স্বামীর নাম: বলীন্দ্র নাথ রায় বাড়ির নং : n0175 বয়স : 61 লিঙ্গ : মহিলা	ফটো উপলব্ধ	857	CGT2661247	নাম : রাজকুমার রায় পিতার নাম: মলিন রায় বাড়ির নং : n0151 বয়স : 40 লিঙ্গ : পুরুষ	ফটো উপলব্ধ	858	ZMJ2605939	নাম : কৃষ্ণ রায় মায়ের নাম: ভারতী রায় বাড়ির নং : এন0087 বয়স : 21 লিঙ্গ : পুরুষ	ফটো উপলব্ধ
859	CGT2435279	নাম : বাসন্তি রায় স্বামীর নাম: বাসুদেব রায় বাড়ির নং : n0127 বয়স : 45 লিঙ্গ : মহিলা	ফটো উপলব্ধ	860	WB/03/019/537519	নাম : চঞ্চল ঋষি পিতার নাম: আকারণ ঋষি বাড়ির নং : n0222 বয়স : 61 লিঙ্গ : পুরুষ	ফটো উপলব্ধ	861	WB/03/019/537869	নাম : রেনুকা রায় স্বামীর নাম: জয়দেব রায় বাড়ির নং : n0131 বয়স : 61 লিঙ্গ : মহিলা	ফটো উপলব্ধ
862	ZMJ1172766	নাম : মনোজ রায় পিতার নাম: হরিদেব রায় বাড়ির নং : n0132 বয়স : 35 লিঙ্গ : পুরুষ	ফটো উপলব্ধ	863	ZMJ1292226	নাম : বাপ্পা রায় পিতার নাম: নগেন রায় বাড়ির নং : n0204 বয়স : 35 লিঙ্গ : পুরুষ	ফটো উপলব্ধ	864	ZMJ2418960	নাম : রিকাশ রায় পিতার নাম: ভবেন রায় বাড়ির নং : n0207 বয়স : 24 লিঙ্গ : পুরুষ	ফটো উপলব্ধ
865	WB/03/019/537444	নাম : রমনী রায় পিতার নাম: রাজেন্দ্র রায় বাড়ির নং : n0198 বয়স : 56 লিঙ্গ : পুরুষ	ফটো উপলব্ধ	866	CGT1284801	নাম : অমূল্য রায় পিতার নাম: রাজেন্দ্র রায় বাড়ির নং : n0198 বয়স : 46 লিঙ্গ : পুরুষ	ফটো উপলব্ধ	867	CGT2656536	নাম : পুতলী রায় স্বামীর নাম: ফলেন রায় বাড়ির নং : n0203 বয়স : 54 লিঙ্গ : মহিলা	ফটো উপলব্ধ



বিধানসভা নির্বাচনক্ষেত্রের নং, নাম : 16-ময়নাগুড়ি  
ভাগ নং, নাম : 3-মহিলা সমিতি, ঋষি পাড়া, গোরা চাঁদের বাড়ী

868	ZMJ1913714	নাম : ভাস্বতী রায় স্বামীর নাম: কৈলাশ চন্দ্র রায় বাড়ির নং : n0190 বয়স : 31 লিঙ্গ : মহিলা	ফটো উপলব্ধ	869	ZMJ1466242	নাম : মনিরাম রায় পিতার নাম: সন্তোষ রায় বাড়ির নং : n0180 বয়স : 33 লিঙ্গ : পুরুষ	ফটো উপলব্ধ	870	CGT2657013	নাম : শেফালী রায় স্বামীর নাম: জ্যোতিদেব রায় বাড়ির নং : n0127 বয়স : 37 লিঙ্গ : মহিলা	ফটো উপলব্ধ
871	WB/03/019/537650	নাম : ভারতী রায় স্বামীর নাম: হররাম রায় বাড়ির নং : n0128 বয়স : 57 লিঙ্গ : মহিলা	ফটো উপলব্ধ	872	ZMJ1817550	নাম : বিমল রায় পিতার নাম: ভবেন্দ্র নাথ রায় বাড়ির নং : n0140 বয়স : 60 লিঙ্গ : পুরুষ	ফটো উপলব্ধ	873	ZMJ1817402	নাম : জয়ন্তী রায় স্বামীর নাম: বিশাক্ষ রায় বাড়ির নং : n0141 বয়স : 49 লিঙ্গ : মহিলা	ফটো উপলব্ধ
874	ZMJ2316867	নাম : যোগীন রায় পিতার নাম: মনমোহন রায় বাড়ির নং : n0244 বয়স : 66 লিঙ্গ : পুরুষ	ফটো উপলব্ধ	875	WB/03/019/537533	নাম : পূর্ণেবালা রায় স্বামীর নাম: লালমোহন রায় বাড়ির নং : n0185 বয়স : 67 লিঙ্গ : মহিলা	ফটো উপলব্ধ	876	WB/03/019/537833	নাম : সুমিত্রা রায় স্বামীর নাম: পশুপতি রায় বাড়ির নং : n0190 বয়স : 67 লিঙ্গ : মহিলা	ফটো উপলব্ধ
877	CGT2656932	নাম : বাপী রায় পিতার নাম: নগেন রায় বাড়ির নং : n0204 বয়স : 39 লিঙ্গ : পুরুষ	ফটো উপলব্ধ	878	CGT2656528	নাম : কনিকা রায় স্বামীর নাম: তরুণ রায় বাড়ির নং : n0198 বয়স : 42 লিঙ্গ : মহিলা	ফটো উপলব্ধ	879	ZMJ1172741	নাম : জীতু রায় পিতার নাম: জয়দেব রায় বাড়ির নং : n0131 বয়স : 36 লিঙ্গ : পুরুষ	ফটো উপলব্ধ
880	ZMJ1466184	নাম : মহেশ রায় পিতার নাম: প্রেমচরন রায় বাড়ির নং : n0195 বয়স : 37 লিঙ্গ : পুরুষ	ফটো উপলব্ধ	881	WB/03/019/537397	নাম : তরুণ রায় পিতার নাম: রাজেন্দ্র রায় বাড়ির নং : n0198 বয়স : 52 লিঙ্গ : পুরুষ	ফটো উপলব্ধ	882	ZMJ1715499	নাম : লতিকা রায় স্বামীর নাম: মানিক রায় বাড়ির নং : n0125 বয়স : 32 লিঙ্গ : মহিলা	ফটো উপলব্ধ
883	WB/03/019/537570	নাম : গনেশ রায় পিতার নাম: প্রেমচরন রায় বাড়ির নং : n0142 বয়স : 50 লিঙ্গ : পুরুষ	ফটো উপলব্ধ	884	CGT2656197	নাম : দিলিপ রায় পিতার নাম: মলিন রায় বাড়ির নং : n0151 বয়স : 37 লিঙ্গ : পুরুষ	ফটো উপলব্ধ	885	ZMJ1715523	নাম : চম্পা রায়(শিকদার) স্বামীর নাম: সুকুমার রায় বাড়ির নং : n0153 বয়স : 31 লিঙ্গ : মহিলা	ফটো উপলব্ধ
886	CGT2226082	নাম : বিষ্ণু রায় পিতার নাম: পরমোহন রায় বাড়ির নং : n0167 বয়স : 45 লিঙ্গ : পুরুষ	ফটো উপলব্ধ	887	ZMJ1639095	নাম : বিচিত্রা অধিকারী রায় স্বামীর নাম: মহেশ রায় বাড়ির নং : এন0195 বয়স : 34 লিঙ্গ : মহিলা	ফটো উপলব্ধ	888	CGT1323039	নাম : কাশীনাথ রায় পিতার নাম: গন্যামোহন রায় বাড়ির নং : n0178 বয়স : 61 লিঙ্গ : পুরুষ	ফটো উপলব্ধ
889	ZMJ1583376	নাম : বিশ্ব রায় পিতার নাম: কাশীনাথ রায় বাড়ির নং : n0178 বয়স : 31 লিঙ্গ : পুরুষ	ফটো উপলব্ধ	890	CGT2188936	নাম : অমল কুমার রায় পিতার নাম: জয়দেব রায় বাড়ির নং : n0131 বয়স : 45 লিঙ্গ : পুরুষ	ফটো উপলব্ধ	891	ZMJ1292283	নাম : ভূষণ রায় পিতার নাম: লাল মোহন রায় বাড়ির নং : n0286 বয়স : 37 লিঙ্গ : পুরুষ	ফটো উপলব্ধ
892	CGT2656601	নাম : মানিক রায় পিতার নাম: কুমলকান্ত রায় বাড়ির নং : n0125 বয়স : 37 লিঙ্গ : পুরুষ	ফটো উপলব্ধ	893	ZMJ1817469	নাম : প্রতুল রায় পিতার নাম: রমেশ রায় বাড়ির নং : n0142 বয়স : 29 লিঙ্গ : পুরুষ	ফটো উপলব্ধ	894	WB/03/019/537610	নাম : পরমোহন রায় পিতার নাম: বিদ্যামোহন রায় বাড়ির নং : n0167 বয়স : 76 লিঙ্গ : পুরুষ	ফটো উপলব্ধ
895	WB/03/019/537657	নাম : শরৎচন্দ্র রায় পিতার নাম: গন্যামোহন রায় বাড়ির নং : n0174 বয়স : 59 লিঙ্গ : পুরুষ	ফটো উপলব্ধ	896	ZMJ1811264	নাম : অর্চনা রায় স্বামীর নাম: কৈলাশ রায় বাড়ির নং : N0176 বয়স : 32 লিঙ্গ : মহিলা	ফটো উপলব্ধ	897	ZMJ1466291	নাম : সান্তনা রায় স্বামীর নাম: বাপী রায় বাড়ির নং : n0204 বয়স : 32 লিঙ্গ : মহিলা	ফটো উপলব্ধ

বিধানসভা নির্বাচনক্ষেত্রের নং, নাম : 16-ময়নাগুড়ি  
ভাগ নং, নাম : 3-মহিলা সমিতি, ঋষি পাড়া, গোরী চাঁদের বাড়ী

898	ZMJ2011336	নাম : অসিম রায় পিতার নাম: প্রফুল্ল রায় বাড়ির নং : N0218 বয়স : 27 লিঙ্গ : পুরুষ	ফটো উপলব্ধ	899	CGT2656916	নাম : শৈলেন্দ্রনাথ রায় পিতার নাম: পত্রমোহন রায় বাড়ির নং : এন0195 বয়স : 40 লিঙ্গ : পুরুষ	ফটো উপলব্ধ	900	ZMJ1292192	নাম : বিনয় রায় পিতার নাম: পত্রমোহন রায় বাড়ির নং : n0195 বয়স : 35 লিঙ্গ : পুরুষ	ফটো উপলব্ধ
901	CGT2657070	নাম : রামকৃষ্ণ রায় পিতার নাম: রাজেন্দ্রনাথ রায় বাড়ির নং : n0198 বয়স : 42 লিঙ্গ : পুরুষ	ফটো উপলব্ধ	902	CGT1283944	নাম : নমিতা রায় স্বামীর নাম: প্রদীপ রায় বাড়ির নং : n0184 বয়স : 46 লিঙ্গ : মহিলা	ফটো উপলব্ধ	903	WB/03/019/537891	নাম : লালমোহন রায় পিতার নাম: কান্দুরা রায় বাড়ির নং : n0185 বয়স : 73 লিঙ্গ : পুরুষ	ফটো উপলব্ধ
904	WB/03/019/537529	নাম : রমেশ রায় পিতার নাম: প্রেমচরন রায় বাড়ির নং : n0142 বয়স : 54 লিঙ্গ : পুরুষ	ফটো উপলব্ধ	905	ZMJ1292218	নাম : নির্মল রায় পিতার নাম: লালমোহন রায় বাড়ির নং : n0185 বয়স : 35 লিঙ্গ : পুরুষ	ফটো উপলব্ধ	906	ZMJ1817410	নাম : শেফালী রায়(বর্মন) স্বামীর নাম: নির্মল রায় বাড়ির নং : n0185 বয়স : 29 লিঙ্গ : মহিলা	ফটো উপলব্ধ
907	ZMJ2621381	নাম : রিয়া রায় পিতার নাম: গণেশ রায় বাড়ির নং : এন0142 বয়স : 21 লিঙ্গ : মহিলা	ফটো উপলব্ধ	908	CGT1284777	নাম : জ্যোতিদেব রায় পিতার নাম: গোরীচাঁদ রায় বাড়ির নং : n0127 বয়স : 50 লিঙ্গ : পুরুষ	ফটো উপলব্ধ	909	WB/03/019/537520	নাম : দয়ামনি রায় স্বামীর নাম: নগেন রায় বাড়ির নং : n0204 বয়স : 71 লিঙ্গ : মহিলা	ফটো উপলব্ধ
910	CGT2435345	নাম : সাবলু রায় মায়ের নাম: সন্ধ্যা রায় বাড়ির নং : n0261 বয়স : 42 লিঙ্গ : পুরুষ	ফটো উপলব্ধ	911	CGT2511376	নাম : জ্যোতিষ রায় পিতার নাম: গোরীচাঁদ রায় বাড়ির নং : n0194 বয়স : 42 লিঙ্গ : পুরুষ	ফটো উপলব্ধ	912	WB/03/019/537738	নাম : অতুল রায় পিতার নাম: দত্ত রায় বাড়ির নং : n0258 বয়স : 57 লিঙ্গ : পুরুষ	ফটো উপলব্ধ
913	ZMJ1913573	নাম : পরেশ রায় পিতার নাম: শরৎ রায় বাড়ির নং : n0174 বয়স : 28 লিঙ্গ : পুরুষ	ফটো উপলব্ধ	914	WB/03/019/537384	নাম : মনিভূষণ রায় পিতার নাম: ললিত রায় বাড়ির নং : n0251 বয়স : 89 লিঙ্গ : পুরুষ	ফটো উপলব্ধ	915	WB/03/019/537392	নাম : রূপালী রায় স্বামীর নাম: সন্তোষ রায় বাড়ির নং : n0251 বয়স : 53 লিঙ্গ : মহিলা	ফটো উপলব্ধ
916	ZMJ1913615	নাম : মনোজ রায় পিতার নাম: ভূপেন রায় বাড়ির নং : n0245 বয়স : 28 লিঙ্গ : পুরুষ	ফটো উপলব্ধ	917	ZMJ1292200	নাম : শিবানী রায় স্বামীর নাম: দীলিপ রায় বাড়ির নং : n0195 বয়স : 41 লিঙ্গ : মহিলা	ফটো উপলব্ধ	918	ZMJ1291988	নাম : বাসন্তী রায় স্বামীর নাম: কর্ণদেব রায় বাড়ির নং : n0203 বয়স : 38 লিঙ্গ : মহিলা	ফটো উপলব্ধ
919	ZMJ1172683	নাম : গৌতম রায় পিতার নাম: গণেশ রায় বাড়ির নং : n0267 বয়স : 36 লিঙ্গ : পুরুষ	ফটো উপলব্ধ	920	ZMJ1466333	নাম : সুমিত্রা রায় স্বামীর নাম: গৌতম রায় বাড়ির নং : n0267 বয়স : 34 লিঙ্গ : মহিলা	ফটো উপলব্ধ	921	CGT2661379	নাম : লক্ষ্মী রায় স্বামীর নাম: উমাচরন রায় বাড়ির নং : n0268 বয়স : 44 লিঙ্গ : মহিলা	ফটো উপলব্ধ
922	ZMJ1292127	নাম : টুম্পা রায় স্বামীর নাম: কমল রায় বাড়ির নং : n0185 বয়স : 35 লিঙ্গ : মহিলা	ফটো উপলব্ধ	923	ZMJ2570117	নাম : সুখনাথ রায় পিতার নাম: শম্ভু রায় বাড়ির নং : এন0145 বয়স : 22 লিঙ্গ : পুরুষ	ফটো উপলব্ধ	924	ZMJ1291939	নাম : প্রদীপ রায় পিতার নাম: মলিন রায় বাড়ির নং : n0151 বয়স : 37 লিঙ্গ : পুরুষ	ফটো উপলব্ধ
925	ZMJ0654913	নাম : আরতি রায় স্বামীর নাম: বিনোদ রায় বাড়ির নং : n0167 বয়স : 38 লিঙ্গ : মহিলা	ফটো উপলব্ধ	926	ZMJ1817527	নাম : অঞ্জনা রায় স্বামীর নাম: ভূষন রায় বাড়ির নং : n0286 বয়স : 29 লিঙ্গ : মহিলা	ফটো উপলব্ধ	927	ZMJ1817543	নাম : রনজিৎ রায় পিতার নাম: বিমল রায় বাড়ির নং : n0140 বয়স : 29 লিঙ্গ : পুরুষ	ফটো উপলব্ধ

বিধানসভা নির্বাচনক্ষেত্রের নং, নাম : 16-ময়নাগুড়ি  
ভাগ নং, নাম : 3-মহিলা সমিতি, ঋষি পাড়া, গোরা চাঁদের বাড়ী

928	ZMJ1292051	929	WB/03/019/537771	930	CGT2656619
নাম : হিরন কুমার রায় পিতার নাম: হররাম রায় বাড়ির নং : n0128 বয়স : 35 লিঙ্গ : পুরুষ	ফটো উপলব্ধ	নাম : বাসুদেব রায় পিতার নাম: গোরচাঁদ রায় বাড়ির নং : n0127 বয়স : 53 লিঙ্গ : পুরুষ	ফটো উপলব্ধ	নাম : কৃষ্ণ রায় পিতার নাম: পরবাসু রায় বাড়ির নং : n0126 বয়স : 39 লিঙ্গ : পুরুষ	ফটো উপলব্ধ
931	ZMJ2714822	932	WB/03/019/537860	933	ZMJ1715424
নাম : সুমন রায় পিতার নাম: কানাই রায় বাড়ির নং : এন0126 বয়স : 22 লিঙ্গ : পুরুষ	ফটো উপলব্ধ	নাম : রোহিনী রায় স্বামীর নাম: হরিদেব রায় বাড়ির নং : n0132 বয়স : 55 লিঙ্গ : মহিলা	ফটো উপলব্ধ	নাম : প্রশান্ত রায় পিতার নাম: যোগিন রায় বাড়ির নং : n0244 বয়স : 32 লিঙ্গ : পুরুষ	ফটো উপলব্ধ
934	WB/03/019/537846	935	CGT2580991	936	ZMJ2709533
নাম : প্রমীলা রায় স্বামীর নাম: ভুবন রায় বাড়ির নং : n0136 বয়স : 63 লিঙ্গ : মহিলা	ফটো উপলব্ধ	নাম : প্রতিমা রায় স্বামীর নাম: সুশীল রায় বাড়ির নং : n0135 বয়স : 42 লিঙ্গ : মহিলা	ফটো উপলব্ধ	নাম : হিমালয় রায় পিতার নাম: সুশীল রায় বাড়ির নং : এন0135 বয়স : 23 লিঙ্গ : পুরুষ	ফটো উপলব্ধ
937	ZMJ1583301	938	CGT2435873	939	ZMJ2672962
নাম : মানবেশ রায় পিতার নাম: বলিন্দ্র নাথ রায় বাড়ির নং : n0175 বয়স : 31 লিঙ্গ : পুরুষ	ফটো উপলব্ধ	নাম : মহেশ্বর রায় পিতার নাম: হান্দু রায় বাড়ির নং : n0189 বয়স : 83 লিঙ্গ : পুরুষ	ফটো উপলব্ধ	নাম : প্রেমানন্দ রায় পিতার নাম: মন্টু রায় বাড়ির নং : এন0189 বয়স : 25 লিঙ্গ : পুরুষ	ফটো উপলব্ধ
940	WB/03/019/537042	941	ZMJ1466192	942	ZMJ2320943
নাম : সন্ধ্যা রায় স্বামীর নাম: পদু রায় বাড়ির নং : n0140 বয়স : 61 লিঙ্গ : মহিলা	ফটো উপলব্ধ	নাম : মনেশ্বরী রায় স্বামীর নাম: বিমল রায় বাড়ির নং : n0140 বয়স : 55 লিঙ্গ : মহিলা	ফটো উপলব্ধ	নাম : বিপিন রায় পিতার নাম: কান্তিক রায় বাড়ির নং : n0205 বয়স : 71 লিঙ্গ : পুরুষ	ফটো উপলব্ধ
943	ZMJ1415751	944	CGT2657021	945	CGT2656437
নাম : বিনোদ চন্দ্র রায় পিতার নাম: পর মোহন রায় বাড়ির নং : n0167 বয়স : 47 লিঙ্গ : পুরুষ	ফটো উপলব্ধ	নাম : সুশিলা রায় স্বামীর নাম: সুবল রায় বাড়ির নং : n0193 বয়স : 42 লিঙ্গ : মহিলা	ফটো উপলব্ধ	নাম : তারাশংকর রায় পিতার নাম: প্রেমচরন রায় বাড়ির নং : n0142 বয়স : 40 লিঙ্গ : পুরুষ	ফটো উপলব্ধ
946	WB/03/019/537567	947	ZMJ2343812	948	ZMJ1291947
নাম : শম্ভু রায় পিতার নাম: ভ্যান রায় বাড়ির নং : n0145 বয়স : 59 লিঙ্গ : পুরুষ	ফটো উপলব্ধ	নাম : সুবল রায় পিতার নাম: রাজকান্ত রায় বাড়ির নং : n0193 বয়স : 64 লিঙ্গ : পুরুষ	ফটো উপলব্ধ	নাম : অলকা রায় স্বামীর নাম: শৈলেন্দ্রনাথ রায় বাড়ির নং : n0195 বয়স : 36 লিঙ্গ : মহিলা	ফটো উপলব্ধ
949	CGT1284991	950	ZMJ2682201	951	CGT1328574
নাম : সুমিত্রা রায় স্বামীর নাম: সুরেশ চন্দ্র রায় বাড়ির নং : n0197 বয়স : 50 লিঙ্গ : মহিলা	ফটো উপলব্ধ	নাম : ডালিয়া রায় পিতার নাম: সুরেশ চন্দ্র রায় বাড়ির নং : এন0197 বয়স : 20 লিঙ্গ : মহিলা	ফটো উপলব্ধ	নাম : নারায়ন রায় পিতার নাম: নুপেন রায় বাড়ির নং : n0181 বয়স : 57 লিঙ্গ : পুরুষ	ফটো উপলব্ধ
952	ZMJ1466317	953	ZMJ2682359	954	ZMJ2682375
নাম : প্রমীলা রায় স্বামীর নাম: রামকৃষ্ণ রায় বাড়ির নং : n0198 বয়স : 35 লিঙ্গ : মহিলা	ফটো উপলব্ধ	নাম : শিল্পি রায় পিতার নাম: রমণী রায় বাড়ির নং : এন0198 বয়স : 20 লিঙ্গ : মহিলা	ফটো উপলব্ধ	নাম : সঙ্গিতা রায় পিতার নাম: তরুণ রায় বাড়ির নং : এন0198 বয়স : 20 লিঙ্গ : মহিলা	ফটো উপলব্ধ
955	ZMJ1291962	956	ZMJ2682300	957	CGT1284579
নাম : অন্নদেব রায় পিতার নাম: ফলেন্দ্র নাথ রায় বাড়ির নং : n0203 বয়স : 36 লিঙ্গ : পুরুষ	ফটো উপলব্ধ	নাম : সহদেব রায় পিতার নাম: ফলেন রায় বাড়ির নং : এন0203 বয়স : 20 লিঙ্গ : পুরুষ	ফটো উপলব্ধ	নাম : বাবলু রায় পিতার নাম: পদু রায় বাড়ির নং : n0140 বয়স : 46 লিঙ্গ : পুরুষ	ফটো উপলব্ধ

বিধানসভা নির্বাচনক্ষেত্রের নং, নাম : 16-ময়নাগুড়ি  
ভাগ নং, নাম : 3-মহিলা সমিতি, ঋষি পাড়া, গোরী চাঁদের বাড়ী

958 নাম : সারথী রায় স্বামীর নাম: বিপিন রায় বাড়ির নং : n0248 বয়স : 35 লিঙ্গ : মহিলা	ZMJ1292275 ফটো উপলব্ধ	959 নাম : খোকা রায় পিতার নাম: দত্ত রায় বাড়ির নং : n0258 বয়স : 54 লিঙ্গ : পুরুষ	WB/03/019/537535 ফটো উপলব্ধ	960 নাম : শেফালী রায় স্বামীর নাম: খোকা রায় বাড়ির নং : n0258 বয়স : 43 লিঙ্গ : মহিলা	ZMJ1292184 ফটো উপলব্ধ
961 নাম : খোকন রায় পিতার নাম: কমলা কান্ত রায় বাড়ির নং : n0125 বয়স : 29 লিঙ্গ : পুরুষ	ZMJ1970938 ফটো উপলব্ধ	962 নাম : শরৎ রায় স্বামীর নাম: শরত রায় বাড়ির নং : n0174 বয়স : 56 লিঙ্গ : মহিলা	ZMJ2319242 ফটো উপলব্ধ	963 নাম : চন্দন রায় পিতার নাম: চিত্রমোহন রায় বাড়ির নং : n0194 বয়স : 29 লিঙ্গ : পুরুষ	ZMJ1817436 ফটো উপলব্ধ
964 নাম : যাত্রী রায় স্বামীর নাম: বীরেন রায় বাড়ির নং : n0249 বয়স : 54 লিঙ্গ : মহিলা	ZMJ2321156 ফটো উপলব্ধ	965 নাম : সুনীল চন্দ্র রায় মায়ের নাম: নন্দা রায় বাড়ির নং : n0258 বয়স : 42 লিঙ্গ : পুরুষ	CGT2580777 ফটো উপলব্ধ	966 নাম : যুগল চন্দ্র রায় পিতার নাম: রাজকান্ত রায় বাড়ির নং : n0193 বয়স : 53 লিঙ্গ : পুরুষ	WB/03/019/537704 ফটো উপলব্ধ
967 নাম : সুস্মিতা রায় পিতার নাম: সুবল রায় বাড়ির নং : এন0193 বয়স : 21 লিঙ্গ : মহিলা	ZMJ2681971 ফটো উপলব্ধ	968 নাম : বিষ্ণু রায় পিতার নাম: অতুল রায় বাড়ির নং : n0258 বয়স : 33 লিঙ্গ : পুরুষ	ZMJ1466408 ফটো উপলব্ধ	969 নাম : সুকেশ্বরী রায় স্বামীর নাম: বীরেন রায় বাড়ির নং : n0249 বয়স : 57 লিঙ্গ : মহিলা	WB/03/019/537069 ফটো উপলব্ধ
970 নাম : মল্লিকা রায় স্বামীর নাম: অমল্য রায় বাড়ির নং : N0198 বয়স : 28 লিঙ্গ : মহিলা	ZMJ2011385 ফটো উপলব্ধ	971 নাম : উমাচরন রায় পিতার নাম: সুরেন্দ্র রায় বাড়ির নং : n0268 বয়স : 56 লিঙ্গ : পুরুষ	WB/03/019/537665 ফটো উপলব্ধ	972 নাম : কমলেশ রায় পিতার নাম: উমাচরন রায় বাড়ির নং : এন0268 বয়স : 22 লিঙ্গ : পুরুষ	ZMJ2697290 ফটো উপলব্ধ
973 নাম : বীরেন রায় পিতার নাম: ভোলানাথ রায় বাড়ির নং : n0249 বয়স : 63 লিঙ্গ : পুরুষ	WB/03/019/537070 ফটো উপলব্ধ	974 নাম : বলবলি রায় স্বামীর নাম: মহেশ রায় বাড়ির নং : n0266 বয়স : 61 লিঙ্গ : মহিলা	WB/03/019/537701 ফটো উপলব্ধ	975 নাম : মিনতী রায় স্বামীর নাম: বিপিন রায় বাড়ির নং : n0205 বয়স : 68 লিঙ্গ : মহিলা	ZMJ2335040 ফটো উপলব্ধ
976 নাম : মায়ী রায় স্বামীর নাম: চিত্রমোহন রায় বাড়ির নং : n0194 বয়স : 57 লিঙ্গ : মহিলা	WB/03/019/537670 ফটো উপলব্ধ	977 নাম : অনিল রায় পিতার নাম: দত্ত রায় বাড়ির নং : n0258 বয়স : 42 লিঙ্গ : পুরুষ	CGT2226090 ফটো উপলব্ধ	978 নাম : ভরতচন্দ্র রায় পিতার নাম: চিত্রমোহন রায় বাড়ির নং : n0194 বয়স : 33 লিঙ্গ : পুরুষ	ZMJ1466382 ফটো উপলব্ধ
979 নাম : সুজয় রায় পিতার নাম: অতুল রায় বাড়ির নং : n0251 বয়স : 29 লিঙ্গ : পুরুষ	ZMJ1817360 ফটো উপলব্ধ	980 নাম : আশীনাথ রায় পিতার নাম: পরবাসু রায় বাড়ির নং : n0124 বয়স : 51 লিঙ্গ : পুরুষ	WB/03/019/537144 ফটো উপলব্ধ	981 নাম : মিনতী রায় স্বামীর নাম: আশীনাথ রায় বাড়ির নং : n0124 বয়স : 49 লিঙ্গ : মহিলা	WB/03/019/537649 ফটো উপলব্ধ
982 নাম : কমলাকান্ত রায় পিতার নাম: পাতালু রায় বাড়ির নং : n0125 বয়স : 59 লিঙ্গ : পুরুষ	WB/03/019/537428 ফটো উপলব্ধ	983 নাম : সবিতা রায় পিতার নাম: দিলীপ রায় বাড়ির নং : এন0195 বয়স : 21 লিঙ্গ : মহিলা	ZMJ2621423 ফটো উপলব্ধ	984 নাম : অঞ্জলী সরকার স্বামীর নাম: নিখিল সরকার বাড়ির নং : n0142 বয়স : 37 লিঙ্গ : মহিলা	ZMJ1292168 ফটো উপলব্ধ
985 নাম : বংগু রায় পিতার নাম: ভ্যান রায় বাড়ির নং : n0144 বয়স : 55 লিঙ্গ : পুরুষ	WB/03/019/537742 ফটো উপলব্ধ	986 নাম : প্রসেনজিৎ রায় পিতার নাম: বিপিন রায় বাড়ির নং : n0205 বয়স : 28 লিঙ্গ : পুরুষ	ZMJ1913730 ফটো উপলব্ধ	987 নাম : শুধু রায় পিতার নাম: টেলু রায় বাড়ির নং : n0143 বয়স : 39 লিঙ্গ : পুরুষ	CGT2661353 ফটো উপলব্ধ



বিধানসভা নির্বাচনক্ষেত্রের নং, নাম : 16-ময়নাগুড়ি  
ভাগ নং, নাম : 3-মহিলা সমিতি, ঋষি পাড়া, গোরা চাঁদের বাড়ী

988 নাম : প্রদীপ রায় পিতার নাম: টেলু রায় বাড়ির নং : n0143 বয়স : 46 লিঙ্গ : পুরুষ	CGT1284868 ফটো উপলব্ধ	989 নাম : প্রসেনজিৎ রায় পিতার নাম: বাহুঁ রায় বাড়ির নং : n0144 বয়স : 31 লিঙ্গ : পুরুষ	ZMJ1583210 ফটো উপলব্ধ	990 নাম : সন্তোষ রায় পিতার নাম: মনিভূষণ রায় বাড়ির নং : n0251 বয়স : 59 লিঙ্গ : পুরুষ	WB/03/019/537396 ফটো উপলব্ধ
991 নাম : শুক্লা রায় স্বামীর নাম: হরিদাস রায় বাড়ির নং : বয়স : 42 লিঙ্গ : মহিলা	ZMJ1292150 ফটো উপলব্ধ	992 নাম : কৌশল্যা রায় স্বামীর নাম: সন্তোষ রায় বাড়ির নং : n0180 বয়স : 56 লিঙ্গ : মহিলা	WB/03/019/537608 ফটো উপলব্ধ	993 নাম : ললিতা রায় স্বামীর নাম: খোকা রায় বাড়ির নং : n0182 বয়স : 83 লিঙ্গ : মহিলা	WB/03/019/537526 ফটো উপলব্ধ
994 নাম : কমল রায় পিতার নাম: লালমোহন রায় বাড়ির নং : n0185 বয়স : 44 লিঙ্গ : পুরুষ	CGT2435246 ফটো উপলব্ধ	995 নাম : সংক্রান্তি রায় স্বামীর নাম: বংটু রায় বাড়ির নং : n0144 বয়স : 52 লিঙ্গ : মহিলা	WB/03/019/537456 ফটো উপলব্ধ	996 নাম : সনেকা রায় স্বামীর নাম: কাশীনাথ রায় বাড়ির নং : n0178 বয়স : 56 লিঙ্গ : মহিলা	CGT1323047 ফটো উপলব্ধ
997 নাম : গোপেস রায় পিতার নাম: কাশীনাথ রায় বাড়ির নং : এন0178 বয়স : 22 লিঙ্গ : পুরুষ	ZMJ2697951 ফটো উপলব্ধ	998 নাম : গুণধর রায় পিতার নাম: খোকা রায় বাড়ির নং : n0183 বয়স : 57 লিঙ্গ : পুরুষ	WB/03/019/537038 ফটো উপলব্ধ	999 নাম : অনিমেশ রায় পিতার নাম: বলিন্দ্র নাথ রায় বাড়ির নং : n0175 বয়স : 28 লিঙ্গ : পুরুষ	ZMJ1913722 ফটো উপলব্ধ
1000 নাম : টুলটুলি রায় স্বামীর নাম: অনিল রায় বাড়ির নং : n0258 বয়স : 45 লিঙ্গ : মহিলা	ZMJ1292176 ফটো উপলব্ধ	1001 নাম : কৈলাশ রায় পিতার নাম: হরেন্দ্র নাথ রায় বাড়ির নং : n0176 বয়স : 35 লিঙ্গ : পুরুষ	ZMJ1389774 ফটো উপলব্ধ	1002 নাম : কণিকা রায় স্বামীর নাম: বাচ্চামোহন রায় বাড়ির নং : N0138 বয়স : 60 লিঙ্গ : মহিলা	ZMJ2427938 ফটো উপলব্ধ
1003 নাম : দীক্ষকর রায় পিতার নাম: ভবেন রায় বাড়ির নং : N0141 বয়স : 26 লিঙ্গ : পুরুষ	ZMJ2419000 ফটো উপলব্ধ	1004 নাম : গীতা রায় স্বামীর নাম: অতুল রায় বাড়ির নং : n0258 বয়স : 52 লিঙ্গ : মহিলা	WB/03/019/537202 ফটো উপলব্ধ	1005 নাম : সনেকা রায় (বর্মন) স্বামীর নাম: বিষ্ণু রায় বাড়ির নং : n0244 বয়স : 30 লিঙ্গ : মহিলা	ZMJ1970896 ফটো উপলব্ধ
1006 নাম : যোগমায়া রায়(অধিকারী ) স্বামীর নাম: প্রদীপ রায় বাড়ির নং : N0152 বয়স : 34 লিঙ্গ : মহিলা	ZMJ2011591 ফটো উপলব্ধ	1007 নাম : দুলাল শর্মা পিতার নাম: সন্তোষ শর্মা বাড়ির নং : n0263 বয়স : 57 লিঙ্গ : পুরুষ	CGT2435238 ফটো উপলব্ধ	1008 নাম : চম্পা শর্মা স্বামীর নাম: দুলাল শর্মা বাড়ির নং : 227 বয়স : 37 লিঙ্গ : মহিলা	CGT2663193 ফটো উপলব্ধ
1009 নাম : রেনুকা শীল স্বামীর নাম: সর্বেশ্বর শীল বাড়ির নং : n0123 বয়স : 76 লিঙ্গ : মহিলা	WB/03/019/537289 ফটো উপলব্ধ	1010 নাম : প্রমিলা শীল স্বামীর নাম: ঘড়িকান্ত শীল বাড়ির নং : n0137 বয়স : 34 লিঙ্গ : মহিলা	ZMJ1466374 ফটো উপলব্ধ	1011 নাম : জগদীশ শীল পিতার নাম: পর্বকান্ত শীল বাড়ির নং : n0254 বয়স : 32 লিঙ্গ : পুরুষ	ZMJ1583426 ফটো উপলব্ধ
1012 নাম : বাপ্পা শীল পিতার নাম: নারায়ণ শীল বাড়ির নং : n0250 বয়স : 34 লিঙ্গ : পুরুষ	ZMJ1502657 ফটো উপলব্ধ	1013 নাম : নিভাবালা শীল স্বামীর নাম: পবিত্র শীল বাড়ির নং : n0123 বয়স : 39 লিঙ্গ : মহিলা	ZMJ1172782 ফটো উপলব্ধ	1014 নাম : শঙ্কর শীল পিতার নাম: সর্বেশ্বর শীল বাড়ির নং : n0123 বয়স : 33 লিঙ্গ : পুরুষ	ZMJ1466226 ফটো উপলব্ধ
1015 নাম : ঘরিকান্ত শীল পিতার নাম: অন্নদেব শীল বাড়ির নং : n0137 বয়স : 49 লিঙ্গ : পুরুষ	CGT2434769 ফটো উপলব্ধ	1016 নাম : কামিনী শীল স্বামীর নাম: বীরেন শীল বাড়ির নং : n0191 বয়স : 66 লিঙ্গ : মহিলা	WB/03/019/537493 ফটো উপলব্ধ	1017 নাম : অজবালা শীল স্বামীর নাম: বীরেন শীল বাড়ির নং : n0191 বয়স : 42 লিঙ্গ : মহিলা	CGT2511384 ফটো উপলব্ধ

বিধানসভা নির্বাচনক্ষেত্রের নং, নাম : 16-ময়নাগুড়ি  
ভাগ নং, নাম : 3-মহিলা সমিতি, ঋষি পাড়া, গোরা চাঁদের বাড়ী

1018 নাম : বেনীমাধব শীল পিতার নাম: অন্নদেব শীল বাড়ির নং : n0137 বয়স : 44 লিঙ্গ : পুরুষ	CGT1283886 ফটো উপলব্ধ	1019 নাম : অনিমা শীল স্বামীর নাম: বেনীমাধব শীল বাড়ির নং : n0137 বয়স : 36 লিঙ্গ : মহিলা	ZMJ1466341 ফটো উপলব্ধ	1020 নাম : রাজা শীল পিতার নাম: ভজন শীল বাড়ির নং : এন0241 বয়স : 23 লিঙ্গ : পুরুষ	ZMJ2621415 ফটো উপলব্ধ
1021 নাম : বিকাশ শীল পিতার নাম: ধীরেন্দ্র নাথ শীল বাড়ির নং : n0191 বয়স : 35 লিঙ্গ : পুরুষ	ZMJ1172808 ফটো উপলব্ধ	1022 নাম : বিরেন শীল পিতার নাম: খগেশ্বর শীল বাড়ির নং : n0191 বয়স : 46 লিঙ্গ : পুরুষ	CGT1284678 ফটো উপলব্ধ	1023 নাম : বিক্রম শীল পিতার নাম: বিরেন শীল বাড়ির নং : এন0191 বয়স : 22 লিঙ্গ : পুরুষ	ZMJ2715787 ফটো উপলব্ধ
1024 নাম : ভজন শীল পিতার নাম: হাসিমোহন শীল বাড়ির নং : n0241 বয়স : 41 লিঙ্গ : পুরুষ	CGT2226181 ফটো উপলব্ধ	1025 নাম : গোপাল চন্দ্র শীল পিতার নাম: নারায়ন শীল বাড়ির নং : n0250 বয়স : 36 লিঙ্গ : পুরুষ	ZMJ1292077 ফটো উপলব্ধ	1026 নাম : বাবলি শীল শর্মা স্বামীর নাম: শঙ্কর শীল বাড়ির নং : N0123 বয়স : 29 লিঙ্গ : মহিলা	NGW2149326 ফটো উপলব্ধ
1027 নাম : বুদ্ধেশ্বর শীল পিতার নাম: সর্বেশ্বর শীল বাড়ির নং : n0123 বয়স : 51 লিঙ্গ : পুরুষ	WB/03/019/537505 ফটো উপলব্ধ	1028 নাম : পদ্মা শীল স্বামীর নাম: নারায়ন শীল বাড়ির নং : n0250 বয়স : 53 লিঙ্গ : মহিলা	WB/03/019/537242 ফটো উপলব্ধ	1029 নাম : রেনুকা শীল স্বামীর নাম: বুদ্ধেশ্বর শীল বাড়ির নং : n0123 বয়স : 40 লিঙ্গ : মহিলা	ZMJ1172816 ফটো উপলব্ধ
1030 নাম : পর্বকান্ত শীল পিতার নাম: অন্নদেব শীল বাড়ির নং : n0254 বয়স : 59 লিঙ্গ : পুরুষ	WB/03/019/537173 ফটো উপলব্ধ	1031 নাম : শোভা শীল স্বামীর নাম: পর্বকান্ত শীল বাড়ির নং : n0254 বয়স : 53 লিঙ্গ : মহিলা	WB/03/019/537158 ফটো উপলব্ধ	1032 নাম : পবিত্র শীল পিতার নাম: সর্বেশ্বর শীল বাড়ির নং : n0123 বয়স : 46 লিঙ্গ : পুরুষ	CGT1284561 ফটো উপলব্ধ
1033 নাম : বিবেকানন্দ শীল পিতার নাম: বুদ্ধেশ্বর শীল বাড়ির নং : এন0123 বয়স : 22 লিঙ্গ : পুরুষ	ZMJ2714764 ফটো উপলব্ধ	1034 নাম : চিরঞ্জীত শীল পিতার নাম: বুদ্ধেশ্বর শীল বাড়ির নং : এন0123 বয়স : 20 লিঙ্গ : পুরুষ	ZMJ2706596 ফটো উপলব্ধ	1035 নাম : হাসিমোহন শীল পিতার নাম: নিবারণ শীল বাড়ির নং : n0241 বয়স : 71 লিঙ্গ : পুরুষ	WB/03/019/537118 ফটো উপলব্ধ
1036 নাম : অনিমা শীল স্বামীর নাম: কান্তেশ্বর শীল বাড়ির নং : n0192 বয়স : 65 লিঙ্গ : মহিলা	WB/03/019/537494 ফটো উপলব্ধ	1037 নাম : কান্তেশ্বর শীল পিতার নাম: গজেন শীল বাড়ির নং : n0192 বয়স : 69 লিঙ্গ : পুরুষ	WB/03/019/537483 ফটো উপলব্ধ	1038 নাম : নিলিমা শীল শর্মা স্বামীর নাম: কুমারেশ শীল বাড়ির নং : N0192 বয়স : 30 লিঙ্গ : মহিলা	ZMJ1704089 ফটো উপলব্ধ
1039 নাম : সুরজিৎ শীল পিতার নাম: কান্তেশ্বর শীল বাড়ির নং : n0192 বয়স : 28 লিঙ্গ : পুরুষ	ZMJ1913698 ফটো উপলব্ধ	1040 নাম : কম্পনা শীল স্বামীর নাম: হাসিমোহন শীল বাড়ির নং : n0241 বয়স : 67 লিঙ্গ : মহিলা	WB/03/019/537077 ফটো উপলব্ধ	1041 নাম : কুমারেশ শীল পিতার নাম: কান্তেশ্বর শীল বাড়ির নং : n0192 বয়স : 35 লিঙ্গ : পুরুষ	ZMJ1583343 ফটো উপলব্ধ
1042 নাম : শুভজিৎ শীল পিতার নাম: কান্তেশ্বর শীল বাড়ির নং : এন0192 বয়স : 24 লিঙ্গ : পুরুষ	ZMJ2715795 ফটো উপলব্ধ	1043 নাম : গনেশ সরকার পিতার নাম: মনমোহন সরকার বাড়ির নং : N0212 বয়স : 27 লিঙ্গ : পুরুষ	ZMJ2011583 ফটো উপলব্ধ	1044 নাম : লালমোহন সরকার পিতার নাম: ভগীরথ সরকার বাড়ির নং : n0186 বয়স : 46 লিঙ্গ : পুরুষ	CGT1323344 ফটো উপলব্ধ
1045 নাম : শক্তনাথ সরকার পিতার নাম: গয়ানাথ সরকার বাড়ির নং : n0219 বয়স : 61 লিঙ্গ : পুরুষ	WB/03/019/537946 ফটো উপলব্ধ	1046 নাম : অঞ্জু সরকার স্বামীর নাম: কানাইলাল সরকার বাড়ির নং : N01086 বয়স : 31 লিঙ্গ : মহিলা	SKW1633643 ফটো উপলব্ধ	1047 নাম : শিশির সরকার পিতার নাম: সুরেশ চন্দ্র সরকার বাড়ির নং : n0272 বয়স : 40 লিঙ্গ : পুরুষ	CGT2435766 ফটো উপলব্ধ



বিধানসভা নির্বাচনক্ষেত্রের নং, নাম : 16-ময়নাগুড়ি  
ভাগ নং, নাম : 3-মহিলা সমিতি, ঋষি পাড়া, গোরী চাঁদের বাড়ী

1048	WB/03/019/537782	নাম : চণ্ডীদাস সরকার পিতার নাম: পাশান চন্দ্র সরকার বাড়ির নং : n0209 বয়স : 62 লিঙ্গ : পুরুষ	ফটো উপলব্ধ	1049	CGT2661239	নাম : ভুলু সরকার স্বামীর নাম: গোবিন্দ সরকার বাড়ির নং : n0211 বয়স : 41 লিঙ্গ : মহিলা	ফটো উপলব্ধ	1050	ZMJ1715416	নাম : মনোরঞ্জন সরকার পিতার নাম: কানাই লাল সরকার বাড়ির নং : n0226 বয়স : 30 লিঙ্গ : পুরুষ	ফটো উপলব্ধ
1051	CGT1284538	নাম : কানাই সরকার পিতার নাম: কালীনারায়ন সরকার বাড়ির নং : n0226 বয়স : 62 লিঙ্গ : পুরুষ	ফটো উপলব্ধ	1052	WB/03/019/537232	নাম : করুণা ঋষি স্বামীর নাম: অঞ্জল ঋষি বাড়ির নং : n0226 বয়স : 54 লিঙ্গ : মহিলা	ফটো উপলব্ধ	Q 1053	ZMJ1583244	নাম : সন্ধ্যা সরকার(মন্ডল) স্বামীর নাম: সাধন সরকার বাড়ির নং : বয়স : 42 লিঙ্গ : মহিলা	ফটো উপলব্ধ
1054	CGT2434777	নাম : নিখিল সরকার পিতার নাম: রঙমালা সরকার বাড়ির নং : n0234 বয়স : 41 লিঙ্গ : পুরুষ	ফটো উপলব্ধ	1055	ZMJ1817535	নাম : সুভঙ্কর সরকার পিতার নাম: অমল কুমার সরকার বাড়ির নং : n0271 বয়স : 29 লিঙ্গ : পুরুষ	ফটো উপলব্ধ	1056	CGT2435675	নাম : কমল কুমার সরকার পিতার নাম: পূর্ণচন্দ্র সরকার বাড়ির নং : n0270 বয়স : 46 লিঙ্গ : পুরুষ	ফটো উপলব্ধ
1057	CGT2661189	নাম : হেলন সরকার স্বামীর নাম: বাবুলাল সরকার বাড়ির নং : n0232 বয়স : 41 লিঙ্গ : মহিলা	ফটো উপলব্ধ	1058	ZMJ1292101	নাম : জ্যোৎস্না সরকার স্বামীর নাম: নেপাল সরকার বাড়ির নং : n0234 বয়স : 40 লিঙ্গ : মহিলা	ফটো উপলব্ধ	1059	WB/03/019/537458	নাম : বিশাখা সরকার স্বামীর নাম: কালীনারায়ন সরকার বাড়ির নং : n0149 বয়স : 79 লিঙ্গ : মহিলা	ফটো উপলব্ধ
1060	WB/03/019/537547	নাম : লক্ষ্মী সরকার স্বামীর নাম: হরেকৃষ্ণ সরকার বাড়ির নং : n0242 বয়স : 65 লিঙ্গ : মহিলা	ফটো উপলব্ধ	1061	CGT1284660	নাম : সুনীল সরকার পিতার নাম: অমূল্য সরকার বাড়ির নং : n0188 বয়স : 60 লিঙ্গ : পুরুষ	ফটো উপলব্ধ	1062	CGT1283860	নাম : ময়নামতি সরকার স্বামীর নাম: সুনীল সরকার বাড়ির নং : n0188 বয়স : 56 লিঙ্গ : মহিলা	ফটো উপলব্ধ
1063	WB/03/019/336047	নাম : কল্পনা সরকার স্বামীর নাম: হরিপদ সরকার বাড়ির নং : n0166 বয়স : 57 লিঙ্গ : মহিলা	ফটো উপলব্ধ	1064	CGT1285717	নাম : অশোক কুমার সরকার পিতার নাম: প্রভাতচন্দ্র সরকার বাড়ির নং : n0173 বয়স : 47 লিঙ্গ : পুরুষ	ফটো উপলব্ধ	1065	ZMJ0655936	নাম : শ্রীমতি সরকার স্বামীর নাম: দয়াল সরকার বাড়ির নং : n0149 বয়স : 42 লিঙ্গ : মহিলা	ফটো উপলব্ধ
1066	ZMJ1583418	নাম : নিরঞ্জন সরকার পিতার নাম: নীলকমল সরকার বাড়ির নং : n0196 বয়স : 31 লিঙ্গ : পুরুষ	ফটো উপলব্ধ	1067	ZMJ2559136	নাম : তাপস সরকার পিতার নাম: নারায়ন সরকার বাড়ির নং : n0187 বয়স : 22 লিঙ্গ : পুরুষ	ফটো উপলব্ধ	1068	ZMJ1389733	নাম : রাম প্রসাদ সরকার পিতার নাম: সুভাষ সরকার বাড়ির নং : n0257 বয়স : 38 লিঙ্গ : পুরুষ	ফটো উপলব্ধ
1069	ZMJ1583384	নাম : বিশাখা সরকার (মন্ডল) স্বামীর নাম: নিরঞ্জন সরকার বাড়ির নং : n0226 বয়স : 31 লিঙ্গ : মহিলা	ফটো উপলব্ধ	1070	ZMJ1466234	নাম : নিরঞ্জন সরকার পিতার নাম: কানাই সরকার বাড়ির নং : n0226 বয়স : 32 লিঙ্গ : পুরুষ	ফটো উপলব্ধ	1071	ZMJ1583228	নাম : বিউটি সরকার(বিশ্বাস) স্বামীর নাম: বিপুল বিশ্বাস বাড়ির নং : n0240 বয়স : 35 লিঙ্গ : মহিলা	ফটো উপলব্ধ
1072	WB/03/019/537004	নাম : শোভা সরকার স্বামীর নাম: অসীম সরকার বাড়ির নং : n0240 বয়স : 49 লিঙ্গ : মহিলা	ফটো উপলব্ধ	1073	CGT1284876	নাম : সুশীল চন্দ্র সরকার পিতার নাম: সুরেশ চন্দ্র সরকার বাড়ির নং : n0148 বয়স : 49 লিঙ্গ : পুরুষ	ফটো উপলব্ধ	1074	ZMJ2558880	নাম : বিষ্ণু সরকার পিতার নাম: দয়াল সরকার বাড়ির নং : এন০১৪৯ বয়স : 22 লিঙ্গ : পুরুষ	ফটো উপলব্ধ
1075	ZMJ1389808	নাম : লক্ষী সরকার স্বামীর নাম: কমল কুমার সরকার বাড়ির নং : n0270 বয়স : 38 লিঙ্গ : মহিলা	ফটো উপলব্ধ	1076	ZMJ2011484	নাম : সুধির সরকার পিতার নাম: জগদীশ সরকার বাড়ির নং : n0210 বয়স : 27 লিঙ্গ : পুরুষ	ফটো উপলব্ধ	1077	CGT1328665	নাম : পরিতোষ সরকার পিতার নাম: আনন্দ সরকার বাড়ির নং : n0247 বয়স : 44 লিঙ্গ : পুরুষ	ফটো উপলব্ধ

বিধানসভা নির্বাচনক্ষেত্রের নং, নাম : 16-ময়নাগুড়ি  
ভাগ নং, নাম : 3-মহিলা সমিতি, ঋষি পাড়া, গোরী চাঁদের বাড়ী

1078	ZMJ2175826	1079	ZMJ1583251	1080	CGT2435683
নাম : জ্যোতি রঞ্জন সরকার পিতার নাম : চণ্ডী দাস সরকার বাড়ির নং : এন0209 বয়স : 25 লিঙ্গ : পুরুষ	ফটো উপলব্ধ	নাম : সিতেন্দ্র সরকার পিতার নাম : হরেকৃষ্ণ সরকার বাড়ির নং : n0242 বয়স : 32 লিঙ্গ : পুরুষ	ফটো উপলব্ধ	নাম : অমল কুমার সরকার পিতার নাম : পূর্ণচন্দ্র সরকার বাড়ির নং : n0271 বয়স : 50 লিঙ্গ : পুরুষ	ফটো উপলব্ধ
1081	ZMJ1970904	1082	ZMJ2321016	1083	WB/03/019/537161
নাম : বিশ্বজিৎ সরকার পিতার নাম : কানাই সরকার বাড়ির নং : n0226 বয়স : 28 লিঙ্গ : পুরুষ	ফটো উপলব্ধ	নাম : আনন্দ সরকার পিতার নাম : মদনমোহন সরকার বাড়ির নং : n0211 বয়স : 53 লিঙ্গ : পুরুষ	ফটো উপলব্ধ	নাম : মনোরঞ্জন সরকার পিতার নাম : গয়ানাথ সরকার বাড়ির নং : n0219 বয়স : 56 লিঙ্গ : পুরুষ	ফটো উপলব্ধ
1084	ZMJ1466218	1085	CGT1284975	1086	ZMJ1466267
নাম : ডলি সরকার স্বামীর নাম : অমল কুমার সরকার বাড়ির নং : n0271 বয়স : 45 লিঙ্গ : মহিলা	ফটো উপলব্ধ	নাম : গোবিন্দ সরকার পিতার নাম : মদন মোহন সরকার বাড়ির নং : n0211 বয়স : 46 লিঙ্গ : পুরুষ	ফটো উপলব্ধ	নাম : মালতী সরকার স্বামীর নাম : গনেশ চন্দ্র সরকার বাড়ির নং : n0289 বয়স : 38 লিঙ্গ : মহিলা	ফটো উপলব্ধ
1087	ZMJ2558849	1088	CGT2656189	1089	ZMJ2415479
নাম : মীরা সরকার পিতার নাম : কানাই সরকার বাড়ির নং : এন0226 বয়স : 23 লিঙ্গ : মহিলা	ফটো উপলব্ধ	নাম : সুজল সরকার পিতার নাম : শ্যামল সরকার বাড়ির নং : n0270 বয়স : 37 লিঙ্গ : পুরুষ	ফটো উপলব্ধ	নাম : গৌরাঙ্গ সরকার পিতার নাম : আনন্দ সরকার বাড়ির নং : N0211 বয়স : 25 লিঙ্গ : পুরুষ	ফটো উপলব্ধ
1090	CGT2511368	1091	WB/03/019/537193	1092	WB/03/019/537553
নাম : দীপালী সরকার স্বামীর নাম : লালমোহন সরকার বাড়ির নং : n0186 বয়স : 38 লিঙ্গ : মহিলা	ফটো উপলব্ধ	নাম : পুর্নিমা সরকার স্বামীর নাম : শচীন সরকার বাড়ির নং : n0232 বয়স : 58 লিঙ্গ : মহিলা	ফটো উপলব্ধ	নাম : হরেকৃষ্ণ সরকার পিতার নাম : পূর্ণচন্দ্র সরকার বাড়ির নং : n0242 বয়স : 71 লিঙ্গ : পুরুষ	ফটো উপলব্ধ
1093	WB/03/019/537325	1094	CGT1322759	1095	ZMJ1292085
নাম : আনন্দ সরকার পিতার নাম : তারাচাঁদ সরকার বাড়ির নং : n0247 বয়স : 76 লিঙ্গ : পুরুষ	ফটো উপলব্ধ	নাম : পাগলা মন্ডল সরকার স্বামীর নাম : নারায়ণ সরকার বাড়ির নং : n0121 বয়স : 60 লিঙ্গ : মহিলা	ফটো উপলব্ধ	নাম : অমৃত সরকার পিতার নাম : দীনেশ সরকার বাড়ির নং : n0246 বয়স : 36 লিঙ্গ : পুরুষ	ফটো উপলব্ধ
1096	ZMJ2634806	1097	ZMJ2566073	1098	WB/03/019/537853
নাম : কালি নারায়ণ সরকার পিতার নাম : গজেন্দ্র সরকার বাড়ির নং : n0149 বয়স : 83 লিঙ্গ : পুরুষ	ফটো উপলব্ধ	নাম : প্রভাত চন্দ্র সরকার পিতার নাম : উমাচরণ সরকার বাড়ির নং : n0173 বয়স : 71 লিঙ্গ : পুরুষ	ফটো উপলব্ধ	নাম : গীতা সরকার স্বামীর নাম : প্রভাত চন্দ্র সরকার বাড়ির নং : n0173 বয়স : 71 লিঙ্গ : মহিলা	ফটো উপলব্ধ
1099	ZMJ1715556	1100	ZMJ1817394	1101	ZMJ1389758
নাম : যাদব সরকার পিতার নাম : হরিপদ সরকার বাড়ির নং : n0166 বয়স : 32 লিঙ্গ : পুরুষ	ফটো উপলব্ধ	নাম : পার্বতী সরকার(রায়) স্বামীর নাম : শ্যামল সরকার বাড়ির নং : n0150 বয়স : 32 লিঙ্গ : মহিলা	ফটো উপলব্ধ	নাম : নিমাই সরকার পিতার নাম : রাম নারায়ণ সরকার বাড়ির নং : n0150 বয়স : 34 লিঙ্গ : পুরুষ	ফটো উপলব্ধ
1102	CGT2511392	1103	WB/03/019/537668	1104	ZMJ1172709
নাম : তোতা সরকার স্বামীর নাম : নারায়ণ সরকার বাড়ির নং : n0187 বয়স : 43 লিঙ্গ : মহিলা	ফটো উপলব্ধ	নাম : সুশীল সরকার পিতার নাম : অমূল্য সরকার বাড়ির নং : n0187 বয়স : 63 লিঙ্গ : পুরুষ	ফটো উপলব্ধ	নাম : শ্যামল সরকার পিতার নাম : রাম নারায়ণ সরকার বাড়ির নং : n0150 বয়স : 37 লিঙ্গ : পুরুষ	ফটো উপলব্ধ
1105	ZMJ1292242	1106	WB/03/019/537883	1107	CGT2657203
নাম : গদাধর সরকার পিতার নাম : হরিপদ সরকার বাড়ির নং : n0166 বয়স : 38 লিঙ্গ : পুরুষ	ফটো উপলব্ধ	নাম : রামনারায়ণ সরকার পিতার নাম : গজেন্দ্র সরকার বাড়ির নং : n0150 বয়স : 71 লিঙ্গ : পুরুষ	ফটো উপলব্ধ	নাম : সীমা সরকার(ঋষি) স্বামীর নাম : অশোক কুমার সরকার বাড়ির নং : n0173 বয়স : 38 লিঙ্গ : মহিলা	ফটো উপলব্ধ

বিধানসভা নির্বাচনক্ষেত্রের নং, নাম : 16-ময়নাগুড়ি  
ভাগ নং, নাম : 3-মহিলা সমিতি, ঋষি পাড়া, গোরী চাঁদের বাড়ী

1108	ZMJ2697118	নাম : জ্যোতিদেব সরকার পিতার নাম: অশোক কুমার সরকার বাড়ির নং : এন0173 বয়স : 21 লিঙ্গ : পুরুষ	ফটো উপলব্ধ	1109	WB/03/019/537115	নাম : বুদ্ধেশ্বর সরকার পিতার নাম: মরন সরকার বাড়ির নং : n0120 বয়স : 63 লিঙ্গ : পুরুষ	ফটো উপলব্ধ	1110	CGT1322742	নাম : নারায়ণ চন্দ্র সরকার পিতার নাম: শ্রীদাম সরকার বাড়ির নং : n0121 বয়স : 66 লিঙ্গ : পুরুষ	ফটো উপলব্ধ
1111	WB/03/019/537223	নাম : রংমালা সরকার স্বামীর নাম: তুফানী সরকার বাড়ির নং : n0234 বয়স : 81 লিঙ্গ : মহিলা	ফটো উপলব্ধ	1112	ZMJ1292093	নাম : বিশ্বনাথ সরকার পিতার নাম: রাধাকান্ত সরকার বাড়ির নং : n0243 বয়স : 35 লিঙ্গ : পুরুষ	ফটো উপলব্ধ	1113	WB/03/019/537387	নাম : দীনেশ সরকার পিতার নাম: পূর্ণচন্দ্র সরকার বাড়ির নং : n0246 বয়স : 59 লিঙ্গ : পুরুষ	ফটো উপলব্ধ
1114	WB/03/019/537388	নাম : মমতা সরকার স্বামীর নাম: দীনেশ সরকার বাড়ির নং : n0246 বয়স : 53 লিঙ্গ : মহিলা	ফটো উপলব্ধ	1115	WB/03/019/537051	নাম : অসীম সরকার পিতার নাম: গনেশ সরকার বাড়ির নং : n0240 বয়স : 51 লিঙ্গ : পুরুষ	ফটো উপলব্ধ	1116	ZMJ1583442	নাম : মঙ্গলু ঋষি পিতার নাম: অঞ্জল ঋষি বাড়ির নং : n0226 বয়স : 33 লিঙ্গ : পুরুষ	ফটো উপলব্ধ
1117	WB/03/019/537083	নাম : গোবিন্দ সরকার পিতার নাম: বৃন্দাবন সরকার বাড়ির নং : n0196 বয়স : 51 লিঙ্গ : পুরুষ	ফটো উপলব্ধ	1118	CGT1323625	নাম : দিপালী সরকার স্বামীর নাম: চন্ডীদাস সরকার বাড়ির নং : n0209 বয়স : 45 লিঙ্গ : মহিলা	ফটো উপলব্ধ	1119	CGT1285568	নাম : চিনু সরকার স্বামীর নাম: জগদীশ সরকার বাড়ির নং : n0210 বয়স : 46 লিঙ্গ : মহিলা	ফটো উপলব্ধ
1120	ZMJ1389782	নাম : রতন সরকার পিতার নাম: সুশীল সরকার বাড়ির নং : n0187 বয়স : 34 লিঙ্গ : পুরুষ	ফটো উপলব্ধ	1121	ZMJ1583277	নাম : ভীম সরকার পিতার নাম: ভগীরথ সরকার বাড়ির নং : n0186 বয়স : 31 লিঙ্গ : পুরুষ	ফটো উপলব্ধ	1122	CGT2511418	নাম : কানাইলাল সরকার মায়ের নাম: গেনেবালা সরকার বাড়ির নং : n0186 বয়স : 38 লিঙ্গ : পুরুষ	ফটো উপলব্ধ
1123	WB/03/019/336056	নাম : হরিপদ সরকার পিতার নাম: অভয়চন্দ্র সরকার বাড়ির নং : n0166 বয়স : 63 লিঙ্গ : পুরুষ	ফটো উপলব্ধ	1124	ZMJ2381671	নাম : তুষ্ট রায় পিতার নাম: ভবেশ রায় বাড়ির নং : এন0006 বয়স : 26 লিঙ্গ : মহিলা	ফটো উপলব্ধ	1125	CGT1285485	নাম : সুচিত্রা সরকার স্বামীর নাম: আনন্দ সরকার বাড়ির নং : n0211 বয়স : 46 লিঙ্গ : মহিলা	ফটো উপলব্ধ
1126	WB/03/019/537244	নাম : অমলা সরকার স্বামীর নাম: আনন্দ সরকার বাড়ির নং : n0247 বয়স : 71 লিঙ্গ : মহিলা	ফটো উপলব্ধ	1127	WB/03/019/537293	নাম : অঞ্জল ঋষি পিতার নাম: আক্ষর ঋষি বাড়ির নং : n0226 বয়স : 58 লিঙ্গ : পুরুষ	ফটো উপলব্ধ	1128	CGT1322239	নাম : সাধন সরকার পিতার নাম: মনমোহন সরকার বাড়ির নং : n0213 বয়স : 48 লিঙ্গ : পুরুষ	ফটো উপলব্ধ
1129	WB/03/019/537945	নাম : জগদীশ সরকার পিতার নাম: পাশান চন্দ্র সরকার বাড়ির নং : n0210 বয়স : 57 লিঙ্গ : পুরুষ	ফটো উপলব্ধ	1130	CTB1829084	নাম : সীমা সরকার স্বামীর নাম: সুশীল চন্দ্র সরকার বাড়ির নং : n0308 বয়স : 42 লিঙ্গ : মহিলা	ফটো উপলব্ধ	1131	ZMJ2682342	নাম : বাসুদেব সরকার পিতার নাম: গোবিন্দ সরকার বাড়ির নং : এন0211 বয়স : 23 লিঙ্গ : পুরুষ	ফটো উপলব্ধ
1132	WB/03/019/537366	নাম : চঞ্চলা সরকার স্বামীর নাম: নীলকমল সরকার বাড়ির নং : n0196 বয়স : 53 লিঙ্গ : মহিলা	ফটো উপলব্ধ	1133	WB/03/019/537749	নাম : শোভারানী সরকার স্বামীর নাম: মনমোহন সরকার বাড়ির নং : n0212 বয়স : 66 লিঙ্গ : মহিলা	ফটো উপলব্ধ	1134	CGT2188837	নাম : গণেশ চন্দ্র সরকার পিতার নাম: নারায়ণ চন্দ্র সরকার বাড়ির নং : n0262 বয়স : 43 লিঙ্গ : পুরুষ	ফটো উপলব্ধ
1135	ZMJ1295906	নাম : ঝুমা সরকার স্বামীর নাম: শিশির সরকার বাড়ির নং : N0272 বয়স : 38 লিঙ্গ : মহিলা	ফটো উপলব্ধ	1136	ZMJ1432228	নাম : অঞ্জনা দাস স্বামীর নাম: মঙ্গলু ঋষি বাড়ির নং : n0226 বয়স : 32 লিঙ্গ : মহিলা	ফটো উপলব্ধ	1137	SKW2486579	নাম : নিখিল চন্দ্র সরকার পিতার নাম: বিনয় ভূষণ সরকার বাড়ির নং : এন0375 বয়স : 55 লিঙ্গ : পুরুষ	ফটো উপলব্ধ



বিধানসভা নির্বাচনক্ষেত্রের নং, নাম : 16-ময়নাগুড়ি  
ভাগ নং, নাম : 3-মহিলা সমিতি, ঋষি পাড়া, গোরী চাঁদের বাড়ী

1138 নাম : মানিক সরকার পিতার নাম: সুনীল সরকার বাড়ির নং : n0188 বয়স : 40 লিঙ্গ : পুরুষ	CGT2434793 ফটো উপলব্ধ	1139 নাম : সঞ্জয় ঋষি পিতার নাম: বিসাদ ঋষি বাড়ির নং : n0226 বয়স : 38 লিঙ্গ : পুরুষ	JLG3668498 ফটো উপলব্ধ	1140 নাম : কর্ণদেব রায় পিতার নাম: ফলেন রায় বাড়ির নং : n0308 বয়স : 38 লিঙ্গ : পুরুষ	CGT2657054 ফটো উপলব্ধ
1141 নাম : ভারতী সরকার স্বামীর নাম: গোপাল সরকার বাড়ির নং : n0233 বয়স : 49 লিঙ্গ : মহিলা	WB/03/019/537573 ফটো উপলব্ধ	1142 নাম : জীবন সরকার পিতার নাম: মনমোহন সরকার বাড়ির নং : 101 বয়স : 37 লিঙ্গ : পুরুষ	CGT2661296 ফটো উপলব্ধ	1143 নাম : নীলকমল সরকার পিতার নাম: বৃন্দাবন সরকার বাড়ির নং : n0196 বয়স : 56 লিঙ্গ : পুরুষ	WB/03/019/537441 ফটো উপলব্ধ
1144 নাম : রেখা সরকার স্বামীর নাম: সুরেশ চন্দ্র সরকার বাড়ির নং : n0272 বয়স : 75 লিঙ্গ : মহিলা	CGT2435691 ফটো উপলব্ধ	1145 নাম : আল্পনা ঋষি স্বামীর নাম: সঞ্জয় ঋষি বাড়ির নং : n0226 বয়স : 39 লিঙ্গ : মহিলা	JLG3668480 ফটো উপলব্ধ	1146 নাম : চঞ্চলা সরকার স্বামীর নাম: পূর্ণ সরকার বাড়ির নং : n0237 বয়স : 57 লিঙ্গ : মহিলা	WB/03/019/537214 ফটো উপলব্ধ
1147 নাম : অঞ্জলী সরকার স্বামীর নাম: গনেশ সরকার বাড়ির নং : n0240 বয়স : 74 লিঙ্গ : মহিলা	WB/03/019/537003 ফটো উপলব্ধ	1148 নাম : ঝরনা সরকার স্বামীর নাম: সঞ্জয় সরকার বাড়ির নং : N0120 বয়স : 30 লিঙ্গ : মহিলা	ZMJ2415362 ফটো উপলব্ধ	1149 নাম : নেপাল সরকার পিতার নাম: তুফানী সরকার বাড়ির নং : n0234 বয়স : 46 লিঙ্গ : পুরুষ	CGT1323468 ফটো উপলব্ধ
1150 নাম : শুভজিৎ সরকার পিতার নাম: নেপাল সরকার বাড়ির নং : এন0234 বয়স : 21 লিঙ্গ : পুরুষ	ZMJ2688620 ফটো উপলব্ধ	1151 নাম : যমুনা সরকার স্বামীর নাম: সুভাষ সরকার বাড়ির নং : n0257 বয়স : 59 লিঙ্গ : মহিলা	CGT2580694 ফটো উপলব্ধ	1152 নাম : রমেন সরকার পিতার নাম: ভগীরথ সরকার বাড়ির নং : n0186 বয়স : 55 লিঙ্গ : পুরুষ	WB/03/019/537162 ফটো উপলব্ধ
1153 নাম : অর্জুন সরকার মায়ের নাম: পেনেবালা সরকার বাড়ির নং : n0186 বয়স : 36 লিঙ্গ : পুরুষ	ZMJ1172774 ফটো উপলব্ধ	1154 নাম : নন্দলাল সরকার পিতার নাম: ভগীরথ সরকার বাড়ির নং : n0186 বয়স : 44 লিঙ্গ : পুরুষ	CGT1323815 ফটো উপলব্ধ	1155 নাম : পার্থ সরকার পিতার নাম: সুভাষ সরকার বাড়ির নং : n0257 বয়স : 36 লিঙ্গ : পুরুষ	ZMJ1389725 ফটো উপলব্ধ
1156 নাম : অশ্বিনী সরকার পিতার নাম: নারায়নচন্দ্র সরকার বাড়ির নং : n0121 বয়স : 39 লিঙ্গ : পুরুষ	CGT2657187 ফটো উপলব্ধ	1157 নাম : পলাশ সরকার পিতার নাম: সুরেশ সরকার বাড়ির নং : n0148 বয়স : 48 লিঙ্গ : পুরুষ	CGT1285014 ফটো উপলব্ধ	1158 নাম : দয়াল সরকার পিতার নাম: কালীনারায়ন সরকার বাড়ির নং : n0149 বয়স : 51 লিঙ্গ : পুরুষ	WB/03/019/537586 ফটো উপলব্ধ
1159 নাম : আলোমতি সরকার স্বামীর নাম: বুদ্ধেশ্বর সরকার বাড়ির নং : n0120 বয়স : 55 লিঙ্গ : মহিলা	WB/03/019/537071 ফটো উপলব্ধ	1160 নাম : সনঞ্জয় সরকার পিতার নাম: বুদ্ধেশ্বর সরকার বাড়ির নং : n0120 বয়স : 29 লিঙ্গ : পুরুষ	ZMJ1817451 ফটো উপলব্ধ	1161 নাম : মঞ্জু সরকার স্বামীর নাম: রামনারায়ন সরকার বাড়ির নং : n0226 বয়স : 66 লিঙ্গ : মহিলা	ZMJ2326122 ফটো উপলব্ধ
1162 নাম : নারায়ণ সরকার পিতার নাম: সুশীল সরকার বাড়ির নং : n0187 বয়স : 44 লিঙ্গ : পুরুষ	CGT2511400 ফটো উপলব্ধ	1163 নাম : বেদনা সরকার স্বামীর নাম: নন্দ লাল সরকার বাড়ির নং : n0186 বয়স : 36 লিঙ্গ : মহিলা	ZMJ1291970 ফটো উপলব্ধ	1164 নাম : গোপাল সরকার পিতার নাম: তুফানী সরকার বাড়ির নং : n0233 বয়স : 55 লিঙ্গ : পুরুষ	WB/03/019/537554 ফটো উপলব্ধ
1165 নাম : বাবুলাল সরকার মায়ের নাম: পূর্ণিমা সরকার বাড়ির নং : n0232 বয়স : 42 লিঙ্গ : পুরুষ	CGT2434843 ফটো উপলব্ধ	1166 নাম : বিক্রম সরকার পিতার নাম: বাবুলাল সরকার বাড়ির নং : এন0232 বয়স : 21 লিঙ্গ : পুরুষ	ZMJ2699130 ফটো উপলব্ধ	1167 নাম : শান্তনা সরকার (বাড়ই) স্বামীর নাম: মনোরঞ্জন সরকার বাড়ির নং : n0219 বয়স : 29 লিঙ্গ : মহিলা	ZMJ2011526 ফটো উপলব্ধ

বিধানসভা নির্বাচনক্ষেত্রের নং, নাম : 16-ময়নাগুড়ি  
ভাগ নং, নাম : 3-মহিলা সমিতি, ঋষি পাড়া, গোরা চাঁদের বাড়ী

1168 নাম : ববিতা রায় স্বামীর নাম: বিষ্ণু রায় বাড়ির নং : এন0258 বয়স : 30 লিঙ্গ : মহিলা	ZMJ2012193 ফটো উপলব্ধ	1169 নাম : সত্যজিৎ রায় পিতার নাম: সতীশ রায় বাড়ির নং : এন0183 বয়স : 22 লিঙ্গ : পুরুষ	ZMJ2764777 ফটো উপলব্ধ	1170 নাম : রাণা ঋষি পিতার নাম: রঞ্জিত ঋষি বাড়ির নং : এন0164 বয়স : 20 লিঙ্গ : পুরুষ	ZMJ2760924 ফটো উপলব্ধ
1171 নাম : সুমন রায় পিতার নাম: প্রদীপ রায় বাড়ির নং : এন0184 বয়স : 21 লিঙ্গ : পুরুষ	ZMJ2769487 ফটো উপলব্ধ	1172 নাম : মামনী রায় স্বামীর নাম: কল্যান রায় বাড়ির নং : এন0184 বয়স : 25 লিঙ্গ : মহিলা	ZMJ2770824 ফটো উপলব্ধ	#2 1173 নাম : যুথিকা রায় মোদক স্বামীর নাম: বিকাশ মোদক বাড়ির নং : এন0157 বয়স : 26 লিঙ্গ : মহিলা	ZMJ2125938 ফটো উপলব্ধ
1174 নাম : রীতা রায় পিতার নাম: হরিপদ রায় বাড়ির নং : এন0205 বয়স : 27 লিঙ্গ : মহিলা	ZMJ1982750 ফটো উপলব্ধ	1175 নাম : রঞ্জন মন্ডল পিতার নাম: নিতাই মন্ডল বাড়ির নং : এন0161 বয়স : 19 লিঙ্গ : পুরুষ	ZMJ2782050 ফটো উপলব্ধ	1176 নাম : চঞ্চলী রায় স্বামীর নাম: রঞ্জিত রায় বাড়ির নং : এন0140 বয়স : 25 লিঙ্গ : মহিলা	ZMJ2782647 ফটো উপলব্ধ
1177 নাম : জয়শ্রী শীল শর্মা স্বামীর নাম: জগদীশ শীল বাড়ির নং : এন0254 বয়স : 31 লিঙ্গ : মহিলা	TJR1599083 ফটো উপলব্ধ	1178 নাম : অঞ্জনা রায় পিতার নাম: সুকারু রায় বাড়ির নং : এন0194 বয়স : 25 লিঙ্গ : মহিলা	SKW2476349 ফটো উপলব্ধ	1179 নাম : অরুণা সরকার পিতার নাম: চন্ডিদাস সরকার বাড়ির নং : এন0209 বয়স : 20 লিঙ্গ : মহিলা	ZMJ2793750 ফটো উপলব্ধ
1180 নাম : সুব্রত রায় পিতার নাম: রবিন রায় বাড়ির নং : এন0147 বয়স : 20 লিঙ্গ : পুরুষ	ZMJ2797173 ফটো উপলব্ধ	1181 নাম : সান্ত্বনা শীল পিতার নাম: পর্ব কান্ত শীল বাড়ির নং : এন0254 বয়স : 21 লিঙ্গ : মহিলা	ZMJ2797884 ফটো উপলব্ধ	1182 নাম : সঙ্গীতা রায় পিতার নাম: সুশীল রায় বাড়ির নং : এন0135 বয়স : 20 লিঙ্গ : মহিলা	ZMJ2798189 ফটো উপলব্ধ
1183 নাম : মিষ্ট রায় পিতার নাম: কৃষ্ণ রায় বাড়ির নং : এন0126 বয়স : 22 লিঙ্গ : পুরুষ	ZMJ2798205 ফটো উপলব্ধ	1184 নাম : অনিমা রায় স্বামীর নাম: সিতেশ রায় বাড়ির নং : এন0189 বয়স : 23 লিঙ্গ : মহিলা	ZMJ2799138 ফটো উপলব্ধ	1185 নাম : অসীমা বর্মন পিতার নাম: রবীন্দ্রনাথ বর্মন বাড়ির নং : এন0128 বয়স : 27 লিঙ্গ : মহিলা	YSL2375277 ফটো উপলব্ধ
1186 নাম : দিলীপ রায় পিতার নাম: গোপাল রায় বাড়ির নং : এন0195 বয়স : 32 লিঙ্গ : পুরুষ	URJ2922144 ফটো উপলব্ধ	1187 নাম : ধনিবালা রায় পিতার নাম: আতিমোহন রায় বাড়ির নং : এন0195 বয়স : 35 লিঙ্গ : মহিলা	ZMJ1359413 ফটো উপলব্ধ	1188 নাম : জয় রায় পিতার নাম: দিলীপ রায় বাড়ির নং : এন0195 বয়স : 19 লিঙ্গ : পুরুষ	ZMJ2808863 ফটো উপলব্ধ



1189	3	ZMJ2813624
নাম : মৃদুল রায় পিতার নাম: বিপিন রায় বাড়ির নং : এন0248 বয়স : 22 লিঙ্গ : পুরুষ		ফটো উপলব্ধ

1190	3	ZMJ2814515
নাম : দেবজ্যোতি সরকার পিতার নাম: আনন্দ সরকার বাড়ির নং : এন0211 বয়স : 23 লিঙ্গ : পুরুষ		ফটো উপলব্ধ

1191	3	ZMJ2816056
নাম : বিশ্বজিৎ চক্রবর্তী পিতার নাম: তারাপদ চক্রবর্তী বাড়ির নং : বাসিলারডাঙ্গা বয়স : 21 লিঙ্গ : পুরুষ		ফটো উপলব্ধ

1192	2	ZMJ2816346
নাম : জয়ন্ত রায় পিতার নাম: পবিত্র রায় বাড়ির নং : এন0099 বয়স : 21 লিঙ্গ : পুরুষ		ফটো উপলব্ধ



বিধানসভা নির্বাচনক্ষেত্রের নং, নাম : 16-ময়নাগুড়ি  
1- সংযোজন তালিকা 2 (28-02-2026 06-04-2026 )

1193	3	ZMJ2819522
নাম : মৌসুমী বর্মন পিতার নাম: প্রতাপ বর্মন বাড়ির নং : এন0239 বয়স : 19 লিঙ্গ : মহিলা		ফটো উপলব্ধ

1194	3	ZMJ2824522
নাম : কৃষ্ণ সরকার পিতার নাম: দয়াল সরকার বাড়ির নং : এন 0149 বয়স : 19 লিঙ্গ : পুরুষ		ফটো উপলব্ধ

নির্বাচক সংখ্যার সারসংক্ষেপ :

A) নির্বাচকের সংখ্যা :

	নির্বাচক তালিকার প্রকৃতি	নির্বাচক তালিকার পরিচিতি :	নির্বাচকের সংখ্যা :				
			পুরুষ	মহিলা	তৃতীয় লিঙ্গ	মোট	
I	মূল তালিকা	মূল তালিকা	বিশেষ নিবিড় সংশোধন ২০২৬ এর চূড়ান্ত ভোটার তালিকার সহিত 06-04-2026 তারিখ অবধি সংশোধিত নির্বাচক তালিকা	651	537	0	1188
II	1- সংযোজন তালিকা	সংযোজনী 1	বিশেষ সংক্ষিপ্ত সংশোধন 2026	4	0	0	4
		সংযোজনী 2	ধারাবাহিক সংশোধন 2026	1	1	0	2
		মোট		5	1	0	6
III	2- বিয়োজন তালিকা	সংযোজনী 1	বিশেষ সংক্ষিপ্ত সংশোধন 2026	7	6	0	13
		সংযোজনী 2	ধারাবাহিক সংশোধন 2026	0	0	0	0
		মোট		7	6	0	13
IV	'লিঙ্গ ক্ষেত্রের' পরিবর্তনের কারণে পার্থক্য			0	0	0	0
V	বিচারপ্রক্রিয়ার অধীনস্থ			0	0	0	0
VI	বিচার বিভাগীয় আধিকারিক কর্তৃক বিচারপূর্বক নিষ্পত্তির পর বিয়োজিত			8	3	0	11
নির্বাচকের মোট সংখ্যা (I+II-III+IV-V-VI)				641	529	0	1170

B) ক্রটি সংশোধনের সংখ্যা :

নির্বাচক তালিকার প্রকৃতি	নির্বাচক তালিকার পরিচিতি :	ক্রটি সংশোধনের সংখ্যা :
সংযোজনী 1	বিশেষ সংক্ষিপ্ত সংশোধন 2026	0
সংযোজনী 2	ধারাবাহিক সংশোধন 2026	1
	মোট	1

নির্বাচক নিবন্ধন আধিকারিকের স্বাক্ষর

E-মৃত, S-স্থানান্তরিত, R-একাধিকবার অন্তর্ভুক্ত, M-নিখোঁজ, Q-যোগ্য নহে