



## নির্বাচক তালিকা 2026 S25 পশ্চিমবঙ্গ

বিধানসভা নির্বাচনক্ষেত্রের নং, নাম ও সংরক্ষণের স্থিতি : 16 - ময়নাগুড়ি (তপশীলি জাতি)		অংশ নং : 167																			
বিধানসভা নির্বাচনক্ষেত্রটি যে লোকসভা নির্বাচনক্ষেত্রের / ক্ষেত্রসমূহের অন্তর্ভুক্ত তার নং, নাম ও সংরক্ষণ স্থিতি : 3 - জলপাইগুড়ি (তপশীলি জাতি)																					
1. সংশোধনের পূর্ণ বিবরণ																					
সংশোধনের বৎসর :	2026	নির্বাচক তালিকার পরিচিতি : বিশেষ নিবিড় সংশোধন ২০২৬ এর চূড়ান্ত ভোটার তালিকার সহিত 06-04-2026 তারিখ অবধি সংশোধিত নির্বাচক তালিকা																			
ভিত্তি তারিখ :	01-01-2026																				
সংশোধনের প্রকৃতি :	ধারাবাহিক সংশোধন 2026																				
প্রকাশনার তারিখ :	06-04-2026																				
2. অংশ ও নির্বাচনী এলাকার পূর্ণ বিবরণ :																					
অংশের ভাগ নং ও নাম :																					
1-ছোঁবারবাড়ী, শাল বাগান কলোনী		<table style="width: 100%; border-collapse: collapse;"> <tr> <td style="width: 50%;">প্রধান শহর/গ্রাম</td> <td>: পূর্ব শালবাড়ী</td> </tr> <tr> <td>ওয়ার্ড</td> <td>:</td> </tr> <tr> <td>থানা</td> <td>: ময়নাগুড়ি</td> </tr> <tr> <td>গ্রাম পঞ্চায়েত</td> <td>: চূড়াভাগুর</td> </tr> <tr> <td>ব্লক</td> <td>: ময়নাগুড়ি</td> </tr> <tr> <td>মহকুমা</td> <td>: সদর, জলপাইগুড়ি</td> </tr> <tr> <td>জেলা</td> <td>: জলপাইগুড়ি</td> </tr> <tr> <td>পিন</td> <td>: 735224</td> </tr> </table>				প্রধান শহর/গ্রাম	: পূর্ব শালবাড়ী	ওয়ার্ড	:	থানা	: ময়নাগুড়ি	গ্রাম পঞ্চায়েত	: চূড়াভাগুর	ব্লক	: ময়নাগুড়ি	মহকুমা	: সদর, জলপাইগুড়ি	জেলা	: জলপাইগুড়ি	পিন	: 735224
প্রধান শহর/গ্রাম	: পূর্ব শালবাড়ী																				
ওয়ার্ড	:																				
থানা	: ময়নাগুড়ি																				
গ্রাম পঞ্চায়েত	: চূড়াভাগুর																				
ব্লক	: ময়নাগুড়ি																				
মহকুমা	: সদর, জলপাইগুড়ি																				
জেলা	: জলপাইগুড়ি																				
পিন	: 735224																				
2-লাঙ্গল ডাঙ্গারবাড়ী ও শালতলী																					
3-বসুনিয়ারবাড়ী(শৌলিরবাড়ী),ডবারডাঙ্গা,নাওয়ারবাড়ী																					
3. ভোট গ্রহন কেন্দ্রের পূর্ণ বিবরণ :																					
ভোট গ্রহন কেন্দ্রের নং, নাম :		ভোট গ্রহন কেন্দ্রের শ্রেণী :		গ্রামীণ																	
167 - পূর্ব শালবাড়ী সি,এস, প্রাইমারী স্কুল		এই অংশে সহায়ক ভোটগ্রহন কেন্দ্রের সংখ্যা :		0																	
ভোট গ্রহন কেন্দ্রের ঠিকানা :																					
পূর্ব শালবাড়ী সি,এস, প্রাইমারী স্কুল, পূর্ব শালবাড়ী																					
4. নির্বাচকের সংখ্যা :																					
প্রথম ক্রমিক নং	শেষ ক্রমিক নং	মোট সংখ্যা																			
		পুরুষ	মহিলা	তৃতীয় লিঙ্গ	মোট																
1	1160	594	548	0	1142																

নির্বাচক নিবন্ধন আধিকারিকের স্বাক্ষর

Nazri Naksha

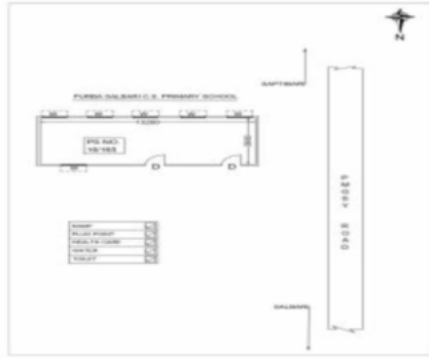

Google Map View

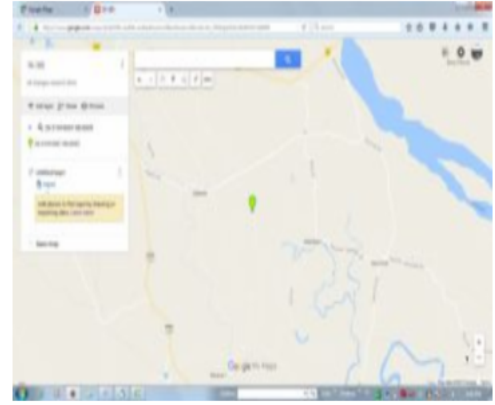

Polling Station Building Front View



Polling Station Front View



Cad View

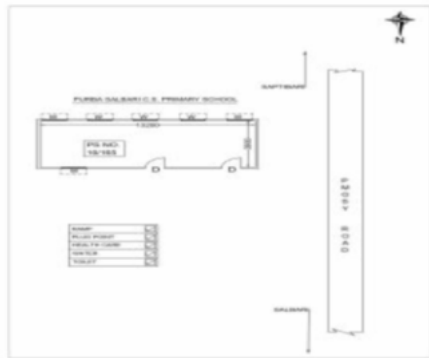

Key MAP View

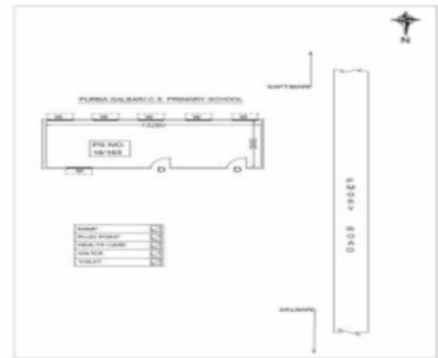



বিধানসভা নির্বাচনক্ষেত্রের নং, নাম : 16-ময়নাগুড়ি  
ভাগ নং, নাম : 1-ছোঁবারবাড়ী, শাল বাগান কলোনী

1	ZMJ2498772	নাম : কৃষ্ণ সেন পিতার নাম: জগদীশ সেন বাড়ির নং : এন0090 বয়স : 23 লিঙ্গ : মহিলা	ফটো উপলব্ধ	2	MRK3224276	নাম : পম্পা রায় স্বামীর নাম: দীনবন্ধু রায় বাড়ির নং : n0072 বয়স : 38 লিঙ্গ : মহিলা	ফটো উপলব্ধ	3	ZMJ1174408	নাম : পম্পা সেন স্বামীর নাম: জগদীশ সেন বাড়ির নং : n0090 বয়স : 38 লিঙ্গ : মহিলা	ফটো উপলব্ধ
4	ZMJ1209972	নাম : কৌশল্যা রায় স্বামীর নাম: নিকুঞ্জ রায় বাড়ির নং : n0073 বয়স : 39 লিঙ্গ : মহিলা	ফটো উপলব্ধ	5	NEV1645761	নাম : বীনা অধিকারী স্বামীর নাম: শ্যামল অধিকারী বাড়ির নং : এন0195 বয়স : 33 লিঙ্গ : মহিলা	ফটো উপলব্ধ	6	ZMJ2143154	নাম : জমিরুল ইসলাম পিতার নাম: নজরুল ইসলাম বাড়ির নং : নং105 বয়স : 27 লিঙ্গ : পুরুষ	ফটো উপলব্ধ
7	ZMJ2500387	নাম : বিক্রম এস পিতার নাম: পরিতোষ এস বাড়ির নং : এন0228 বয়স : 23 লিঙ্গ : পুরুষ	ফটো উপলব্ধ	8	ZMJ2143063	নাম : রবিনা খাতুন স্বামীর নাম: মোহাম্মদ আইনুল হক বাড়ির নং : নং070 বয়স : 28 লিঙ্গ : মহিলা	ফটো উপলব্ধ	9	ZMJ2496230	নাম : অনিতা দাস সরকার পিতার নাম: আশীষ কুমার সরকার বাড়ির নং : এন00 বয়স : 34 লিঙ্গ : পুরুষ	ফটো উপলব্ধ
10	WB/03/017/108367	নাম : নমিতা দে স্বামীর নাম: নারায়নচন্দ্র দে বাড়ির নং : n0054 বয়স : 63 লিঙ্গ : মহিলা	ফটো উপলব্ধ	11	MRK3039989	নাম : তপন দে পিতার নাম: শঙ্কর দে বাড়ির নং : n0056 বয়স : 39 লিঙ্গ : পুরুষ	ফটো উপলব্ধ	12	WB/03/017/108247	নাম : শঙ্কর দে পিতার নাম: সুবীর দে বাড়ির নং : n0056 বয়স : 71 লিঙ্গ : পুরুষ	ফটো উপলব্ধ
13	ZMJ1718352	নাম : জীবন দে পিতার নাম: নারায়ন দে বাড়ির নং : n0054 বয়স : 32 লিঙ্গ : পুরুষ	ফটো উপলব্ধ	14	ZMJ1819705	নাম : দুর্গা দে স্বামীর নাম: রিপন দে বাড়ির নং : n0056 বয়স : 31 লিঙ্গ : মহিলা	ফটো উপলব্ধ	15	WB/03/017/108354	নাম : নারায়নচন্দ্র দে পিতার নাম: গজেন্দ্রচন্দ্র দে বাড়ির নং : n0054 বয়স : 71 লিঙ্গ : পুরুষ	ফটো উপলব্ধ
16	ZMJ2705994	নাম : মেগি দে সরকার স্বামীর নাম: জীবন দে বাড়ির নং : এন0054 বয়স : 23 লিঙ্গ : মহিলা	ফটো উপলব্ধ	17	ZMJ1586601	নাম : রিপন দে পিতার নাম: শঙ্কর দে বাড়ির নং : n0056 বয়স : 35 লিঙ্গ : পুরুষ	ফটো উপলব্ধ	18	ZMJ1718386	নাম : আরতী দে (বিশ্বাস) স্বামীর নাম: রূপন দে বাড়ির নং : n0056 বয়স : 37 লিঙ্গ : মহিলা	ফটো উপলব্ধ
19	ZMJ1296045	নাম : রূপন দে পিতার নাম: শংকর দে বাড়ির নং : n0056 বয়স : 36 লিঙ্গ : পুরুষ	ফটো উপলব্ধ	20	ZMJ2705986	নাম : প্রবল দে পিতার নাম: তপন দে বাড়ির নং : এন0056 বয়স : 20 লিঙ্গ : পুরুষ	ফটো উপলব্ধ	21	WB/03/017/108343	নাম : মালতী দে স্বামীর নাম: শঙ্কর দে বাড়ির নং : n0057 বয়স : 66 লিঙ্গ : মহিলা	ফটো উপলব্ধ
22	ZMJ1391267	নাম : নিয়তী দে স্বামীর নাম: তপন দে বাড়ির নং : n0076 বয়স : 39 লিঙ্গ : মহিলা	ফটো উপলব্ধ	23	ZMJ1935162	নাম : উর্মিলা রায় স্বামীর নাম: নীতীশ রায় বাড়ির নং : এন0019 বয়স : 29 লিঙ্গ : মহিলা	ফটো উপলব্ধ	24	ZMJ2013126	নাম : সৌরভ দে পিতার নাম: স্বপন কুমার দে বাড়ির নং : N0233 বয়স : 27 লিঙ্গ : পুরুষ	ফটো উপলব্ধ
25	ZMJ2622272	নাম : মানিক বর্মন পিতার নাম: মনিন্দ্র নাথ বর্মন বাড়ির নং : এন0018 বয়স : 21 লিঙ্গ : পুরুষ	ফটো উপলব্ধ	26	WB/03/017/108158	নাম : ললিতা রায় স্বামীর নাম: হরেন্দ্রনাথ রায় বাড়ির নং : n0014 বয়স : 68 লিঙ্গ : মহিলা	ফটো উপলব্ধ	27	ZMJ2603553	নাম : আল্পনা বর্মন স্বামীর নাম: গঙ্গা বর্মন বাড়ির নং : এন0016 বয়স : 22 লিঙ্গ : মহিলা	ফটো উপলব্ধ
28	ZMJ2156230	নাম : রাধারানী বর্মন পিতার নাম: দয়ানাথ বর্মন বাড়ির নং : N0196 বয়স : 25 লিঙ্গ : মহিলা	ফটো উপলব্ধ	29	MRK2827285	নাম : পার্বতী বর্মন স্বামীর নাম: শিবেন বর্মন বাড়ির নং : n0049 বয়স : 44 লিঙ্গ : মহিলা	ফটো উপলব্ধ	30	ZMJ2650281	নাম : তাপস বর্মন পিতার নাম: গৌরাজ বর্মন বাড়ির নং : এন0048 বয়স : 20 লিঙ্গ : পুরুষ	ফটো উপলব্ধ

বিধানসভা নির্বাচনক্ষেত্রের নং, নাম : 16-ময়নাগুড়ি  
ভাগ নং, নাম : 1-ছোঁবারবাড়ী, শাল বাগান কালোনী

31 নাম : পারুল বর্মন স্বামীর নাম: গৌরাজ বর্মন বাড়ির নং : n0048 বয়স : 47 লিঙ্গ : মহিলা	MRK1376540	ফটো উপলব্ধ	32 নাম : পৌরাজ বর্মন পিতার নাম: নীরদ বর্মন বাড়ির নং : n0048 বয়স : 56 লিঙ্গ : পুরুষ	WB/03/017/108416	ফটো উপলব্ধ	33 নাম : শিবেন বর্মন পিতার নাম: দেবেন বর্মন বাড়ির নং : n0049 বয়স : 57 লিঙ্গ : পুরুষ	WB/03/017/108461	ফটো উপলব্ধ
34 নাম : ফনী বর্মন পিতার নাম: কার্তিক বর্মন বাড়ির নং : n0014 বয়স : 38 লিঙ্গ : পুরুষ	MRK3040003	ফটো উপলব্ধ	35 নাম : কম্পনা বর্মন স্বামীর নাম: ফনী বর্মন বাড়ির নং : n0014 বয়স : 31 লিঙ্গ : মহিলা	ZMJ1718220	ফটো উপলব্ধ	36 নাম : হরেন্দ্রনাথ রায় পিতার নাম: ভেলভেলা রায় বাড়ির নং : n0014 বয়স : 71 লিঙ্গ : পুরুষ	WB/03/017/108315	ফটো উপলব্ধ
37 নাম : পন্ডিত বর্মন পিতার নাম: নান্দুরা বর্মন বাড়ির নং : n0058 বয়স : 71 লিঙ্গ : পুরুষ	MRK1376094	ফটো উপলব্ধ	38 নাম : গঙ্গা বর্মন পিতার নাম: বিরেন চন্দ্র বর্মন বাড়ির নং : n0016 বয়স : 27 লিঙ্গ : পুরুষ	ZMJ2013282	ফটো উপলব্ধ	39 নাম : কুমকা বর্মন স্বামীর নাম: ধনীরাম বর্মন বাড়ির নং : এন0258 বয়স : 43 লিঙ্গ : মহিলা	RIY2161313	ফটো উপলব্ধ
40 নাম : মনিন্দ্র নাথ বর্মন পিতার নাম: কার্তিক চন্দ্র বর্মন বাড়ির নং : n0014 বয়স : 43 লিঙ্গ : পুরুষ	MRK2548188	ফটো উপলব্ধ	41 নাম : তপন বর্মন পিতার নাম: নুপেন বর্মন বাড়ির নং : এন0049 বয়স : 24 লিঙ্গ : পুরুষ	ZMJ2561173	ফটো উপলব্ধ	42 নাম : তপন বর্মন পিতার নাম: গৌরাজ বর্মন বাড়ির নং : N0048 বয়স : 24 লিঙ্গ : পুরুষ	ZMJ2408722	ফটো উপলব্ধ
43 নাম : যুথিকা বর্মন পিতার নাম: বম চন্দ্র বর্মন বাড়ির নং : এন0058 বয়স : 30 লিঙ্গ : মহিলা	TSX1881093	ফটো উপলব্ধ	44 নাম : কার্তিক বর্মন পিতার নাম: বিশেশ্বর বর্মন বাড়ির নং : n0014 বয়স : 76 লিঙ্গ : পুরুষ	WB/03/017/108273	ফটো উপলব্ধ	45 নাম : কণিকা বর্মন পিতার নাম: শিবেন বর্মন বাড়ির নং : এন0089 বয়স : 22 লিঙ্গ : মহিলা	ZMJ2561199	ফটো উপলব্ধ
46 নাম : ধনীরাম বর্মন পিতার নাম: মণীরাম বর্মন বাড়ির নং : এন0167 বয়স : 59 লিঙ্গ : পুরুষ	MBK3020799	ফটো উপলব্ধ	Q 47 নাম : সুভা বর্মন স্বামীর নাম: নুপেন বর্মন বাড়ির নং : বয়স : 39 লিঙ্গ : মহিলা	MRK2828424	ফটো উপলব্ধ	48 নাম : কামিনী বর্মন স্বামীর নাম: কার্তিক বর্মন বাড়ির নং : n0014 বয়স : 69 লিঙ্গ : মহিলা	WB/03/017/108333	ফটো উপলব্ধ
49 নাম : পুলিন বর্মন পিতার নাম: কার্তিক বর্মন বাড়ির নং : n0014 বয়স : 43 লিঙ্গ : পুরুষ	ZMJ1174366	ফটো উপলব্ধ	50 নাম : অনিতা বর্মন (সরকার) স্বামীর নাম: পুলিন বর্মন বাড়ির নং : n0014 বয়স : 40 লিঙ্গ : মহিলা	ZMJ1718436	ফটো উপলব্ধ	51 নাম : সঞ্জীব বর্মন পিতার নাম: শিবেন বর্মন বাড়ির নং : এন09072001 বয়স : 24 লিঙ্গ : পুরুষ	ZMJ2478113	ফটো উপলব্ধ
52 নাম : যমুনা রায় বর্মন স্বামীর নাম: প্রদীপ রায় বাড়ির নং : N0192 বয়স : 34 লিঙ্গ : মহিলা	ZMJ1735901	ফটো উপলব্ধ	53 নাম : নুপেন বর্মন পিতার নাম: দেবেন বর্মন বাড়ির নং : n0049 বয়স : 53 লিঙ্গ : পুরুষ	WB/03/017/108446	ফটো উপলব্ধ	54 নাম : মাম্পি রায় স্বামীর নাম: বিমল রায় বাড়ির নং : এন0058 বয়স : 32 লিঙ্গ : মহিলা	ZMJ1718402	ফটো উপলব্ধ
55 নাম : রতন রায় পিতার নাম: হরেন্দ্র নাথ রায় বাড়ির নং : n0014 বয়স : 37 লিঙ্গ : পুরুষ	MRK3203320	ফটো উপলব্ধ	56 নাম : রতনেশ্বরী বর্মন স্বামীর নাম: নীরদ বর্মন বাড়ির নং : n0048 বয়স : 81 লিঙ্গ : মহিলা	WB/03/017/108332	ফটো উপলব্ধ	57 নাম : গনেশ বর্মন পিতার নাম: পন্ডিত বর্মন বাড়ির নং : n0058 বয়স : 35 লিঙ্গ : পুরুষ	ZMJ1295872	ফটো উপলব্ধ
58 নাম : মামনী রায়(বর্মন) স্বামীর নাম: মনিন্দ্রনাথ বর্মন বাড়ির নং : n0014 বয়স : 38 লিঙ্গ : মহিলা	ZMJ1295799	ফটো উপলব্ধ	59 নাম : সুপর্ণা বর্মন ঘোষ স্বামীর নাম: তাপস ঘোষ বাড়ির নং : নং229 বয়স : 30 লিঙ্গ : মহিলা	ZMJ2143014	ফটো উপলব্ধ	60 নাম : অর্চনা বিশ্বাস মন্ডল স্বামীর নাম: সুখ রঞ্জন বিশ্বাস বাড়ির নং : এন0029 বয়স : 28 লিঙ্গ : মহিলা	ZMJ2500452	ফটো উপলব্ধ



বিধানসভা নির্বাচনক্ষেত্রের নং, নাম : 16-ময়নাগুড়ি  
ভাগ নং, নাম : 1-ছোঁবারবাড়ী, শাল বাগান কলোনী

61	ZMJ1718360	নাম : গৌতম বিশ্বাস পিতার নাম: গোলক বিশ্বাস বাড়ির নং : n0025 বয়স : 36 লিঙ্গ : পুরুষ	ফটো উপলব্ধ	62	ZMJ2425866	নাম : বিষ্ণু বিশ্বাস পিতার নাম: রাম চন্দ্র বিশ্বাস বাড়ির নং : N0188 বয়স : 24 লিঙ্গ : পুরুষ	ফটো উপলব্ধ	63	ZMJ1391242	নাম : সুখরঞ্জন বিশ্বাস পিতার নাম: যোগেন্দ্র বিশ্বাস বাড়ির নং : n0029 বয়স : 36 লিঙ্গ : পুরুষ	ফটো উপলব্ধ
64	WB/03/017/108625	নাম : জগদীশ বিশ্বাস পিতার নাম: ঠাকুরদাস বিশ্বাস বাড়ির নং : n0030 বয়স : 63 লিঙ্গ : পুরুষ	ফটো উপলব্ধ	65	WB/03/017/108626	নাম : লক্ষী বিশ্বাস পিতার নাম: জগদীশচন্দ্র বিশ্বাস বাড়ির নং : n0030 বয়স : 56 লিঙ্গ : মহিলা	ফটো উপলব্ধ	66	ZMJ2243426	নাম : যোগেন্দ্র বিশ্বাস পিতার নাম: ঠাকুরদাস বিশ্বাস বাড়ির নং : n0029 বয়স : 71 লিঙ্গ : পুরুষ	ফটো উপলব্ধ
67	ZMJ1718246	নাম : রুপালী বিশ্বাস (রায়) স্বামীর নাম: গৌতম বিশ্বাস বাড়ির নং : n0025 বয়স : 35 লিঙ্গ : মহিলা	ফটো উপলব্ধ	68	WB/03/017/108386	নাম : সন্ধ্যারানী বিশ্বাস স্বামীর নাম: যোগীন্দ্রনাথ বিশ্বাস বাড়ির নং : n0029 বয়স : 66 লিঙ্গ : মহিলা	ফটো উপলব্ধ	69	MRK3203312	নাম : চন্দন বিশ্বাস পিতার নাম: যোগীন্দ্র বিশ্বাস বাড়ির নং : n0029 বয়স : 37 লিঙ্গ : পুরুষ	ফটো উপলব্ধ
70	WB/03/017/108285	নাম : বিশাখা বিশ্বাস স্বামীর নাম: গোলক বিশ্বাস বাড়ির নং : n0025 বয়স : 59 লিঙ্গ : মহিলা	ফটো উপলব্ধ	71	ZMJ1295997	নাম : সরস্বতী বিশ্বাস পিতার নাম: চন্দন বিশ্বাস বাড়ির নং : n0029 বয়স : 35 লিঙ্গ : মহিলা	ফটো উপলব্ধ	72	ZMJ2013217	নাম : জ্যোতির্ময় বিশ্বাস পিতার নাম: নারায়ণ বিশ্বাস বাড়ির নং : n0032 বয়স : 27 লিঙ্গ : পুরুষ	ফটো উপলব্ধ
73	ZMJ0687103	নাম : সুধীর বিশ্বাস পিতার নাম: জগদীশ বিশ্বাস বাড়ির নং : n0030 বয়স : 36 লিঙ্গ : পুরুষ	ফটো উপলব্ধ	74	MRK2827343	নাম : অমলেশ চন্দ্র মন্ডল পিতার নাম: ঠাকুর দাস মন্ডল বাড়ির নং : n0023 বয়স : 42 লিঙ্গ : পুরুষ	ফটো উপলব্ধ	75	ZMJ2495489	নাম : রুমা দাস মন্ডল স্বামীর নাম: প্রদীপ মন্ডল বাড়ির নং : এন0028 বয়স : 23 লিঙ্গ : মহিলা	ফটো উপলব্ধ
76	MRK3203304	নাম : কৃষ্ণ মন্ডল পিতার নাম: সদানন্দ মন্ডল বাড়ির নং : n0031 বয়স : 37 লিঙ্গ : পুরুষ	ফটো উপলব্ধ	77	ZMJ1718303	নাম : প্রবীণ রায় পিতার নাম: ধরনী রায় বাড়ির নং : n0033 বয়স : 31 লিঙ্গ : পুরুষ	ফটো উপলব্ধ	78	ZMJ2187391	নাম : লক্ষ্মী রানি মন্ডল স্বামীর নাম: সদানন্দ মন্ডল বাড়ির নং : n0031 বয়স : 66 লিঙ্গ : মহিলা	ফটো উপলব্ধ
79	ZMJ2067155	নাম : প্রসেনজিৎ মন্ডল পিতার নাম: জগদীশ মন্ডল বাড়ির নং : n0066 বয়স : 26 লিঙ্গ : পুরুষ	ফটো উপলব্ধ	80	MRK3111176	নাম : ভানুরানী মন্ডল স্বামীর নাম: ফটিক চন্দ্র মন্ডল বাড়ির নং : n0068 বয়স : 58 লিঙ্গ : মহিলা	ফটো উপলব্ধ	81	MRK2827319	নাম : নারায়ণ বিশ্বাস পিতার নাম: ঠাকুরদাস বিশ্বাস বাড়ির নং : n0032 বয়স : 66 লিঙ্গ : পুরুষ	ফটো উপলব্ধ
82	WB/03/017/108629	নাম : ঠাকুরদাস মন্ডল পিতার নাম: কৃষ্ণ মন্ডল বাড়ির নং : n0032 বয়স : 81 লিঙ্গ : পুরুষ	ফটো উপলব্ধ	83	ZMJ1819671	নাম : প্রদীপ মন্ডল পিতার নাম: ছানা মন্ডল বাড়ির নং : n0028 বয়স : 29 লিঙ্গ : পুরুষ	ফটো উপলব্ধ	84	MRK3203346	নাম : জিতেন মন্ডল পিতার নাম: জগদীশ মন্ডল বাড়ির নং : n0066 বয়স : 41 লিঙ্গ : পুরুষ	ফটো উপলব্ধ
85	ZMJ2143261	নাম : চন্দন মন্ডল পিতার নাম: ফটিক চন্দ্র মন্ডল বাড়ির নং : এন0068 বয়স : 25 লিঙ্গ : পুরুষ	ফটো উপলব্ধ	86	ZMJ1295815	নাম : দীপংকর মন্ডল পিতার নাম: পলান মন্ডল বাড়ির নং : n0026 বয়স : 34 লিঙ্গ : পুরুষ	ফটো উপলব্ধ	87	MRK3203379	নাম : গোলাপী মন্ডল স্বামীর নাম: অমলেশ চন্দ্র মন্ডল বাড়ির নং : n0023 বয়স : 38 লিঙ্গ : মহিলা	ফটো উপলব্ধ
88	ZMJ2496206	নাম : বুমা মন্ডল পিতার নাম: বিশ্বনাথ মন্ডল বাড়ির নং : এন0162 বয়স : 23 লিঙ্গ : পুরুষ	ফটো উপলব্ধ	89	MRK3203403	নাম : ত্রিদিপকুমার মন্ডল পিতার নাম: ছানা মন্ডল বাড়ির নং : n0028 বয়স : 37 লিঙ্গ : পুরুষ	ফটো উপলব্ধ	90	WB/03/017/108308	নাম : তুলারানী মন্ডল স্বামীর নাম: নীলকমল মন্ডল বাড়ির নং : n0033 বয়স : 81 লিঙ্গ : মহিলা	ফটো উপলব্ধ

বিধানসভা নির্বাচনক্ষেত্রের নং, নাম : 16-ময়নাগুড়ি  
ভাগ নং, নাম : 1-ছোঁবারবাড়ী, শাল বাগান কালোনী

91	WB/03/017/108630	নাম : কমলা মন্ডল স্বামীর নাম: ঠাকুরদাস মন্ডল বাড়ির নং : n0032 বয়স : 61 লিঙ্গ : মহিলা	ফটো উপলব্ধ	92	ZMJ1819663	নাম : রমেশ মন্ডল পিতার নাম: ঠাকুর দাস মন্ডল বাড়ির নং : n0032 বয়স : 29 লিঙ্গ : পুরুষ	ফটো উপলব্ধ	93	ZMJ1391234	নাম : শীতল মন্ডল পিতার নাম: ঠাকুরদাস মন্ডল বাড়ির নং : n0032 বয়স : 36 লিঙ্গ : পুরুষ	ফটো উপলব্ধ
94	ZMJ1643931	নাম : সম্পা মন্ডল স্বামীর নাম: শীতল মন্ডল বাড়ির নং : n0032 বয়স : 34 লিঙ্গ : মহিলা	ফটো উপলব্ধ	95	ZMJ0687145	নাম : দিপালী মন্ডল(সরকার) স্বামীর নাম: গদাধর মন্ডল বাড়ির নং : n0033 বয়স : 37 লিঙ্গ : মহিলা	ফটো উপলব্ধ	96	WB/03/017/108508	নাম : জগদীশ মন্ডল পিতার নাম: বিনোদ মন্ডল বাড়ির নং : n0066 বয়স : 73 লিঙ্গ : পুরুষ	ফটো উপলব্ধ
97	ZMJ2098036	নাম : সুভাশীষ মন্ডল পিতার নাম: পলান মন্ডল বাড়ির নং : n0026 বয়স : 27 লিঙ্গ : পুরুষ	ফটো উপলব্ধ	98	WB/03/017/108381	নাম : আশুতোষ মন্ডল পিতার নাম: শচীন্দ্রনাথ মন্ডল বাড়ির নং : n0027 বয়স : 59 লিঙ্গ : পুরুষ	ফটো উপলব্ধ	99	ZMJ2013167	নাম : রামপ্রসাদ মন্ডল পিতার নাম: শ্রীদাম মন্ডল বাড়ির নং : N0167 বয়স : 29 লিঙ্গ : পুরুষ	ফটো উপলব্ধ
100	ZMJ2013209	নাম : ব্রিঙ্কু মন্ডল পিতার নাম: আশুতোষ মন্ডল বাড়ির নং : N0027 বয়স : 27 লিঙ্গ : মহিলা	ফটো উপলব্ধ	101	ZMJ1892686	নাম : বিশাখা সরকার মন্ডল স্বামীর নাম: রমেশ মন্ডল বাড়ির নং : এন0032 বয়স : 28 লিঙ্গ : মহিলা	ফটো উপলব্ধ	102	ZMJ2188894	নাম : সদানন্দ মন্ডল পিতার নাম: রমন মন্ডল বাড়ির নং : n0031 বয়স : 71 লিঙ্গ : পুরুষ	ফটো উপলব্ধ
103	ZMJ1917442	নাম : শ্যামলী মন্ডল স্বামীর নাম: ত্রিদিপ কুমার মন্ডল বাড়ির নং : n0028 বয়স : 31 লিঙ্গ : মহিলা	ফটো উপলব্ধ	104	ZMJ2188753	নাম : ফটিক চন্দ্র মন্ডল পিতার নাম: মেঘলাল মন্ডল বাড়ির নং : n0068 বয়স : 61 লিঙ্গ : পুরুষ	ফটো উপলব্ধ	105	MRK2827327	নাম : জ্যোৎস্না বিশ্বাস স্বামীর নাম: নারায়ণ বিশ্বাস বাড়ির নং : n0032 বয়স : 48 লিঙ্গ : মহিলা	ফটো উপলব্ধ
106	ZMJ2424109	নাম : দিল্লী মন্ডল পিতার নাম: কমল মন্ডল বাড়ির নং : N0217 বয়স : 25 লিঙ্গ : মহিলা	ফটো উপলব্ধ	107	WB/03/017/108219	নাম : ছানা মন্ডল পিতার নাম: শচীন্দ্রনাথ মন্ডল বাড়ির নং : n0028 বয়স : 62 লিঙ্গ : পুরুষ	ফটো উপলব্ধ	108	ZMJ2013084	নাম : রঞ্জন মন্ডল পিতার নাম: ফটিক চন্দ্র মন্ডল বাড়ির নং : N0068 বয়স : 27 লিঙ্গ : পুরুষ	ফটো উপলব্ধ
109	ZMJ1917418	নাম : কামনা মন্ডল(সরকার) স্বামীর নাম: কৃষ্ণ মন্ডল বাড়ির নং : n0031 বয়স : 29 লিঙ্গ : মহিলা	ফটো উপলব্ধ	110	WB/03/017/108634	নাম : জ্যোৎস্না মন্ডল স্বামীর নাম: আশুতোষ মন্ডল বাড়ির নং : n0027 বয়স : 53 লিঙ্গ : মহিলা	ফটো উপলব্ধ	111	MRK1377431	নাম : গদাধর মন্ডল পিতার নাম: নীলকমল মন্ডল বাড়ির নং : n0033 বয়স : 49 লিঙ্গ : পুরুষ	ফটো উপলব্ধ
112	WB/03/017/108390	নাম : চায়না মন্ডল স্বামীর নাম: ছানা মন্ডল বাড়ির নং : n0028 বয়স : 56 লিঙ্গ : মহিলা	ফটো উপলব্ধ	113	ZMJ2143105	নাম : কম্পনা মন্ডল পিতার নাম: রাজেন মন্ডল বাড়ির নং : নং165 বয়স : 25 লিঙ্গ : মহিলা	ফটো উপলব্ধ	114	ZMJ1174374	নাম : ময়না মন্ডল স্বামীর নাম: জিতেন মন্ডল বাড়ির নং : n0066 বয়স : 37 লিঙ্গ : মহিলা	ফটো উপলব্ধ
115	MRK2827335	নাম : প্রসাদী মন্ডল স্বামীর নাম: জগদীশ মন্ডল বাড়ির নং : n0066 বয়স : 47 লিঙ্গ : মহিলা	ফটো উপলব্ধ	116	ZMJ2559185	নাম : অপূর্ব মন্ডল পিতার নাম: আশুতোষ মন্ডল বাড়ির নং : এন0027 বয়স : 24 লিঙ্গ : পুরুষ	ফটো উপলব্ধ	117	ZMJ2682037	নাম : অমিত কিরণ মন্ডল পিতার নাম: আশুতোষ মন্ডল বাড়ির নং : এন0027 বয়স : 21 লিঙ্গ : পুরুষ	ফটো উপলব্ধ
118	ZMJ2477735	নাম : রতন মন্ডল পিতার নাম: ফটিক চন্দ্র মন্ডল বাড়ির নং : এন0068 বয়স : 23 লিঙ্গ : পুরুষ	ফটো উপলব্ধ	119	ZMJ2559763	নাম : রীতা মন্ডল পিতার নাম: অমলেশ চন্দ্র মন্ডল বাড়ির নং : নং0023 বয়স : 22 লিঙ্গ : মহিলা	ফটো উপলব্ধ	120	ZMJ1295914	নাম : অনিল বিশ্বাস পিতার নাম: নারায়ণ বিশ্বাস বাড়ির নং : n0032 বয়স : 34 লিঙ্গ : পুরুষ	ফটো উপলব্ধ

বিধানসভা নির্বাচনক্ষেত্রের নং, নাম : 16-ময়নাগুড়ি  
ভাগ নং, নাম : 1-ছোঁবারবাড়ী, শাল বাগান কলোনী

121 নাম : ঠাকুরদাসী মন্ডল স্বামীর নাম : হীরালাল মন্ডল বাড়ির নং : n0189 বয়স : 88 লিঙ্গ : মহিলা	ZMJ2098192	ফটো উপলব্ধ	122 নাম : সুশীল বিশ্বাস পিতার নাম : নারায়ন বিশ্বাস বাড়ির নং : n0032 বয়স : 36 লিঙ্গ : পুরুষ	ZMJ1295898	ফটো উপলব্ধ	123 নাম : উষারানী মন্ডল স্বামীর নাম : পলান মন্ডল বাড়ির নং : n0026 বয়স : 66 লিঙ্গ : মহিলা	WB/03/017/108633	ফটো উপলব্ধ
124 নাম : দেবশীষ মন্ডল পিতার নাম : পলান চন্দ্র মন্ডল বাড়ির নং : n0026 বয়স : 32 লিঙ্গ : পুরুষ	ZMJ1586643	ফটো উপলব্ধ	125 নাম : ননীবালা মন্ডল স্বামীর নাম : ঠাকুরদাস মন্ডল বাড়ির নং : n0023 বয়স : 68 লিঙ্গ : মহিলা	WB/03/017/108635	ফটো উপলব্ধ	126 নাম : হরিদাস মন্ডল পিতার নাম : অমলেশ চন্দ্র মন্ডল বাড়ির নং : এন0023 বয়স : 20 লিঙ্গ : পুরুষ	ZMJ2680999	ফটো উপলব্ধ
127 নাম : রীতা মন্ডল কর স্বামীর নাম : স্বপন মন্ডল বাড়ির নং : এন00 বয়স : 45 লিঙ্গ : মহিলা	WDB1841253	ফটো উপলব্ধ	128 নাম : দুর্গা মন্ডল সরকার স্বামীর নাম : সঞ্জিত সরকার বাড়ির নং : n0081 বয়স : 27 লিঙ্গ : মহিলা	ZMJ2098150	ফটো উপলব্ধ	129 নাম : শৈলেন্দ্র নাথ রায় পিতার নাম : মঙ্গলকান্ত রায় বাড়ির নং : n0042 বয়স : 42 লিঙ্গ : পুরুষ	MRK2549178	ফটো উপলব্ধ
130 নাম : বাপি রায় পিতার নাম : ক্ষিতীশ রায় বাড়ির নং : এন0024 বয়স : 23 লিঙ্গ : পুরুষ	ZMJ2477867	ফটো উপলব্ধ	131 নাম : ভূপেন্দ্র নাথ রায় পিতার নাম : ভগিন রায় বাড়ির নং : n0034 বয়স : 61 লিঙ্গ : পুরুষ	ZMJ2259133	ফটো উপলব্ধ	132 নাম : জয়ন্তী রায় স্বামীর নাম : ক্ষিতীশ চন্দ্র রায় বাড়ির নং : n0024 বয়স : 52 লিঙ্গ : মহিলা	WB/03/017/108154	ফটো উপলব্ধ
133 নাম : শৈলেন রায় পিতার নাম : শচীন্দ্রনাথ রায় বাড়ির নং : n0009 বয়স : 61 লিঙ্গ : পুরুষ	WB/03/017/108076	ফটো উপলব্ধ	134 নাম : উর্মিলা রায় পিতার নাম : নির্মল রায় বাড়ির নং : এন0012 বয়স : 22 লিঙ্গ : মহিলা	ZMJ2561314	ফটো উপলব্ধ	135 নাম : মদনমোহন রায় পিতার নাম : অনন্তকুমার রায় বাড়ির নং : n0004 বয়স : 49 লিঙ্গ : পুরুষ	MRK1456896	ফটো উপলব্ধ
136 নাম : লক্ষ্মী রায় স্বামীর নাম : নুপেন রায় বাড়ির নং : n0005 বয়স : 47 লিঙ্গ : মহিলা	MRK1377936	ফটো উপলব্ধ	137 নাম : ভারতী রায় স্বামীর নাম : কলেন রায় বাড়ির নং : n0042 বয়স : 56 লিঙ্গ : মহিলা	WB/03/017/108086	ফটো উপলব্ধ	138 নাম : কিরনবালা রায় স্বামীর নাম : ধরনী রায় বাড়ির নং : n0012 বয়স : 59 লিঙ্গ : মহিলা	WB/03/017/108066	ফটো উপলব্ধ
139 নাম : শৈলেশ রায় পিতার নাম : মঙ্গলচন্দ্র রায় বাড়ির নং : n0010 বয়স : 56 লিঙ্গ : পুরুষ	WB/03/017/108443	ফটো উপলব্ধ	140 নাম : সুমিত্রা রায় স্বামীর নাম : বুদ্ধদেব রায় বাড়ির নং : এন0008 বয়স : 29 লিঙ্গ : মহিলা	TTV1831544	ফটো উপলব্ধ	141 নাম : বুদ্ধদেব রায় পিতার নাম : জ্যোতিষ রায় বাড়ির নং : এন0018 বয়স : 23 লিঙ্গ : পুরুষ	ZMJ2496131	ফটো উপলব্ধ
142 নাম : ফণিবালা রায় স্বামীর নাম : জগত চন্দ্র রায় বাড়ির নং : n0020 বয়স : 55 লিঙ্গ : মহিলা	MRK2828358	ফটো উপলব্ধ	143 নাম : মালতী রায় স্বামীর নাম : গবিন্দ রায় বাড়ির নং : n0012 বয়স : 53 লিঙ্গ : মহিলা	WB/03/017/108205	ফটো উপলব্ধ	144 নাম : কৃষ্ণ রায় পিতার নাম : একাই রায় বাড়ির নং : n0011 বয়স : 56 লিঙ্গ : পুরুষ	WB/03/017/108017	ফটো উপলব্ধ
145 নাম : ক্ষিতীশচন্দ্র রায় পিতার নাম : গোপাল রায় বাড়ির নং : n0024 বয়স : 51 লিঙ্গ : পুরুষ	WB/03/017/108564	ফটো উপলব্ধ	146 নাম : দুর্দেশ্বরী রায় স্বামীর নাম : ভবেন্দ্রনাথ রায় বাড়ির নং : n0036 বয়স : 88 লিঙ্গ : মহিলা	WB/03/017/108033	ফটো উপলব্ধ	147 নাম : অনন্তকুমার রায় পিতার নাম : ভবানন্দ রায় বাড়ির নং : n0004 বয়স : 78 লিঙ্গ : পুরুষ	WB/03/017/108579	ফটো উপলব্ধ
148 নাম : খগেন্দ্রনাথ রায় পিতার নাম : হরকান্ত রায় বাড়ির নং : n0069 বয়স : 54 লিঙ্গ : পুরুষ	ZMJ2365211	ফটো উপলব্ধ	149 নাম : আল্পনা রায় স্বামীর নাম : অনন্তকুমার রায় বাড়ির নং : n0004 বয়স : 73 লিঙ্গ : মহিলা	WB/03/017/108451	ফটো উপলব্ধ	150 নাম : কবিতা রায় স্বামীর নাম : সোমারু রায় বাড়ির নং : n0022 বয়স : 46 লিঙ্গ : মহিলা	MRK1377068	ফটো উপলব্ধ



বিধানসভা নির্বাচনক্ষেত্রের নং, নাম : 16-ময়নাগুড়ি  
ভাগ নং, নাম : 1-ছোঁবারবাড়ী, শাল বাগান কলোনী

151 নাম : অমৃত রায় পিতার নাম: কলেন রায় বাড়ির নং : n0042 বয়স : 36 লিঙ্গ : পুরুষ	ZMJ1174358 ফটো উপলব্ধ	152 নাম : রমা রায় বর্মন স্বামীর নাম: প্রফুল্ল রায় বাড়ির নং : এন0006 বয়স : 30 লিঙ্গ : মহিলা	ZMJ1745363 ফটো উপলব্ধ	153 নাম : বুলবুলি রায় স্বামীর নাম: ভবানী রায় বাড়ির নং : n0017 বয়স : 66 লিঙ্গ : মহিলা	WB/03/017/108043 ফটো উপলব্ধ
154 নাম : বিশ্বনাথ রায় পিতার নাম: শিবিন রায় বাড়ির নং : n0021 বয়স : 54 লিঙ্গ : পুরুষ	WB/03/017/108027 ফটো উপলব্ধ	155 নাম : পরবলা রায় স্বামীর নাম: গোপাল রায় বাড়ির নং : n0024 বয়স : 76 লিঙ্গ : মহিলা	WB/03/017/108279 ফটো উপলব্ধ	156 নাম : ফুলবালা রায় স্বামীর নাম: সুরেন্দ্রনাথ রায় বাড়ির নং : n0011 বয়স : 81 লিঙ্গ : মহিলা	WB/03/017/108637 ফটো উপলব্ধ
157 নাম : রাধিকা রায় স্বামীর নাম: মদনমোহন রায় বাড়ির নং : n0004 বয়স : 41 লিঙ্গ : মহিলা	ZMJ0687418 ফটো উপলব্ধ	158 নাম : প্রতিমা রায় স্বামীর নাম: লক্ষী রায় বাড়ির নং : n0036 বয়স : 39 লিঙ্গ : মহিলা	ZMJ1295971 ফটো উপলব্ধ	159 নাম : অনিমা রায় স্বামীর নাম: পঞ্চানন রায় বাড়ির নং : n0006 বয়স : 41 লিঙ্গ : মহিলা	MRK3111234 ফটো উপলব্ধ
160 নাম : মিতু রায় পিতার নাম: সত্যেন রায় বাড়ির নং : এন0013 বয়স : 22 লিঙ্গ : পুরুষ	ZMJ2622199 ফটো উপলব্ধ	161 নাম : মিনতী রায় স্বামীর নাম: বিশ্বনাথ রায় বাড়ির নং : n0021 বয়স : 53 লিঙ্গ : মহিলা	WB/03/017/108057 ফটো উপলব্ধ	162 নাম : কিরণবালা রায় স্বামীর নাম: ভূপেন্দ্র নাথ রায় বাড়ির নং : n0034 বয়স : 56 লিঙ্গ : মহিলা	ZMJ2264075 ফটো উপলব্ধ
163 নাম : সুপতি রায় স্বামীর নাম: জ্যোতিষ রায় বাড়ির নং : n0018 বয়স : 54 লিঙ্গ : মহিলা	WB/03/017/108471 ফটো উপলব্ধ	164 নাম : হিতেশ রায় পিতার নাম: নগেন রায় বাড়ির নং : n0019 বয়স : 28 লিঙ্গ : পুরুষ	ZMJ1917426 ফটো উপলব্ধ	165 নাম : বিশ্বজিৎ রায় পিতার নাম: বিশ্বনাথ রায় বাড়ির নং : n0021 বয়স : 31 লিঙ্গ : পুরুষ	ZMJ1917475 ফটো উপলব্ধ
166 নাম : অতুল রায় পিতার নাম: লক্ষমোহন রায় বাড়ির নং : n0046 বয়স : 37 লিঙ্গ : পুরুষ	MRK3306099 ফটো উপলব্ধ	167 নাম : অজিতকুমার রায় পিতার নাম: কমল রায় বাড়ির নং : n0038 বয়স : 26 লিঙ্গ : পুরুষ	ZMJ2098002 ফটো উপলব্ধ	168 নাম : দরেন রায় পিতার নাম: হরেন্দ্রনাথ রায় বাড়ির নং : n0067 বয়স : 43 লিঙ্গ : পুরুষ	MRK3111184 ফটো উপলব্ধ
169 নাম : সুকুমার রায় পিতার নাম: ফুলেশ রায় বাড়ির নং : n0043 বয়স : 26 লিঙ্গ : পুরুষ	ZMJ2098028 ফটো উপলব্ধ	170 নাম : শ্রীতি কনা রায় পিতার নাম: সৈলেশ রায় বাড়ির নং : এন0010 বয়স : 25 লিঙ্গ : মহিলা	ZMJ2143097 ফটো উপলব্ধ	171 নাম : সম্পা রায় পিতার নাম: নির্মল রায় বাড়ির নং : n0300 বয়স : 27 লিঙ্গ : পুরুষ	ZMJ2067163 ফটো উপলব্ধ
172 নাম : মলয় রায় পিতার নাম: খগেন্দ্র নাথ রায় বাড়ির নং : n0069 বয়স : 30 লিঙ্গ : পুরুষ	ZMJ1819713 ফটো উপলব্ধ	173 নাম : মানু রায় পিতার নাম: ক্ষিতীশ চন্দ্র রায় বাড়ির নং : n0024 বয়স : 26 লিঙ্গ : পুরুষ	ZMJ2098085 ফটো উপলব্ধ	174 নাম : নির্মলচন্দ্র রায় পিতার নাম: হরেন্দ্রনাথ রায় বাড়ির নং : n0038 বয়স : 57 লিঙ্গ : পুরুষ	WB/03/017/108481 ফটো উপলব্ধ
175 নাম : নগেন রায় পিতার নাম: খেল্লু রায় বাড়ির নং : n0019 বয়স : 60 লিঙ্গ : পুরুষ	WB/03/017/108639 ফটো উপলব্ধ	176 নাম : প্রতাপ রায় পিতার নাম: খগেন রায় বাড়ির নং : n0036 বয়স : 29 লিঙ্গ : পুরুষ	ZMJ1917350 ফটো উপলব্ধ	177 নাম : রূপালী রায় স্বামীর নাম: মলয় রায় বাড়ির নং : এন0069 বয়স : 31 লিঙ্গ : মহিলা	ZMJ1570779 ফটো উপলব্ধ
178 নাম : বাসুদেব রায় পিতার নাম: ছবাণী রায় বাড়ির নং : N0016 বয়স : 24 লিঙ্গ : পুরুষ	ZMJ2405298 ফটো উপলব্ধ	179 নাম : মিনা রায় স্বামীর নাম: হরিশ চন্দ্র রায় বাড়ির নং : এন0041 বয়স : 57 লিঙ্গ : মহিলা	ZMJ2802643 ফটো উপলব্ধ	180 নাম : টুলটুলি রায় স্বামীর নাম: বিশ্বজীৎ রায় বাড়ির নং : n0041 বয়স : 33 লিঙ্গ : মহিলা	ZMJ1718337 ফটো উপলব্ধ



বিধানসভা নির্বাচনক্ষেত্রের নং, নাম : 16-ময়নাগুড়ি  
ভাগ নং, নাম : 1-ছোঁবারবাড়ী, শাল বাগান কলোনী

181	ZMJ2425957	নাম : পবিত্র রায় পিতার নাম: নির্মল রায় বাড়ির নং : N0038 বয়স : 25 লিঙ্গ : পুরুষ	ফটো উপলব্ধ	182	ZMJ1174341	নাম : বিশ্বজীৎ রায় পিতার নাম: হরিশচন্দ্র রায় বাড়ির নং : n0041 বয়স : 37 লিঙ্গ : পুরুষ	ফটো উপলব্ধ	183	ZMJ2561231	নাম : মনবী রায় স্বামীর নাম: সঞ্জীব রায় বাড়ির নং : এন০০১১ বয়স : 22 লিঙ্গ : মহিলা	ফটো উপলব্ধ
184	MRK3306065	নাম : রাখী রায় স্বামীর নাম: নির্মল চন্দ্র রায় বাড়ির নং : n0038 বয়স : 40 লিঙ্গ : মহিলা	ফটো উপলব্ধ	185	WB/03/017/108098	নাম : রঞ্জন বাল্য রায় স্বামীর নাম: তুলেশ চন্দ্র রায় বাড়ির নং : n0040 বয়স : 67 লিঙ্গ : মহিলা	ফটো উপলব্ধ	186	ZMJ1296003	নাম : অমল রায় পিতার নাম: তুলেশ চন্দ্র রায় বাড়ির নং : n0040 বয়স : 34 লিঙ্গ : পুরুষ	ফটো উপলব্ধ
187	ZMJ2622207	নাম : মনালিকা রায় পিতার নাম: প্রিয়নাথ রায় বাড়ির নং : এন0101 বয়স : 21 লিঙ্গ : মহিলা	ফটো উপলব্ধ	188	MRK3111192	নাম : চুশবালা রায় পিতার নাম: ভবেন্দ্রনাথ রায় বাড়ির নং : n0045 বয়স : 79 লিঙ্গ : মহিলা	ফটো উপলব্ধ	189	ZMJ1917293	নাম : নবীন রায় পিতার নাম: ক্ষিতীশ রায় বাড়ির নং : n0024 বয়স : 28 লিঙ্গ : পুরুষ	ফটো উপলব্ধ
190	WB/03/017/108570	নাম : প্রকাশচন্দ্র রায় পিতার নাম: মঙ্গলকান্ত রায় বাড়ির নং : n0042 বয়স : 71 লিঙ্গ : পুরুষ	ফটো উপলব্ধ	191	WB/03/017/108010	নাম : কলেন রায় পিতার নাম: মঙ্গলকান্ত রায় বাড়ির নং : n0042 বয়স : 63 লিঙ্গ : পুরুষ	ফটো উপলব্ধ	192	ZMJ2426112	নাম : সুসীতা রয় স্বামীর নাম: বাপি রয় বাড়ির নং : N0007 বয়স : 24 লিঙ্গ : মহিলা	ফটো উপলব্ধ
193	MRK2827392	নাম : কল্যাণী রায় স্বামীর নাম: কমল চন্দ্র রায় বাড়ির নং : n0038 বয়স : 41 লিঙ্গ : মহিলা	ফটো উপলব্ধ	194	MRK3203395	নাম : পরিমল রায় পিতার নাম: তুলেশচন্দ্র রায় বাড়ির নং : n0040 বয়স : 39 লিঙ্গ : পুরুষ	ফটো উপলব্ধ	195	ZMJ2098010	নাম : নবীন রায় পিতার নাম: হরিপদ রায় বাড়ির নং : n0120 বয়স : 27 লিঙ্গ : পুরুষ	ফটো উপলব্ধ
196	WB/03/017/108106	নাম : কমলচন্দ্র রায় পিতার নাম: হরেন্দ্রনাথ রায় বাড়ির নং : n0038 বয়স : 49 লিঙ্গ : পুরুষ	ফটো উপলব্ধ	197	ZMJ1965243	নাম : মৌমিতা রায় পিতার নাম: গণেশ রায় বাড়ির নং : N0603 বয়স : 31 লিঙ্গ : মহিলা	ফটো উপলব্ধ	198	ZMJ1572643	নাম : পিংকি রায় স্বামীর নাম: সুকমল রায় বাড়ির নং : n0046 বয়স : 31 লিঙ্গ : মহিলা	ফটো উপলব্ধ
199	ZMJ1295880	নাম : পরিমল রায় পিতার নাম: হরকান্ত রায় বাড়ির নং : n0006 বয়স : 34 লিঙ্গ : পুরুষ	ফটো উপলব্ধ	200	MRK3306057	নাম : জীবেশ রায় পিতার নাম: তুলেশ চন্দ্র রায় বাড়ির নং : n0040 বয়স : 37 লিঙ্গ : পুরুষ	ফটো উপলব্ধ	201	ZMJ2433571	নাম : প্রদীপ রায় পিতার নাম: ভগীন্দ্রনাথ রায় বাড়ির নং : এন0010 বয়স : 38 লিঙ্গ : পুরুষ	ফটো উপলব্ধ
202	MRK2827483	নাম : প্রফুল্ল রায় পিতার নাম: হরকান্ত রায় বাড়ির নং : n0006 বয়স : 45 লিঙ্গ : পুরুষ	ফটো উপলব্ধ	203	ZMJ1468685	নাম : বৃধেশ্বর রায় পিতার নাম: অনিল রায় বাড়ির নং : n0008 বয়স : 32 লিঙ্গ : পুরুষ	ফটো উপলব্ধ	204	WB/03/017/108079	নাম : ভলেন রায় পিতার নাম: সুখমল রায় বাড়ির নং : n0007 বয়স : 63 লিঙ্গ : পুরুষ	ফটো উপলব্ধ
205	ZMJ2557981	নাম : বলরাম বর্মন পিতার নাম: বীরেন বর্মন বাড়ির নং : এন0016 বয়স : 23 লিঙ্গ : পুরুষ	ফটো উপলব্ধ	206	ZMJ1295989	নাম : সন্তোষ রায় পিতার নাম: হরিশ চন্দ্র রায় বাড়ির নং : n0041 বয়স : 35 লিঙ্গ : পুরুষ	ফটো উপলব্ধ	207	ZMJ1355569	নাম : সর্বিতা রায় স্বামীর নাম: পরিমল রায় বাড়ির নং : n0040 বয়স : 37 লিঙ্গ : মহিলা	ফটো উপলব্ধ
208	MRK3306081	নাম : কনিকা রায় স্বামীর নাম: যোগেশ চন্দ্র রায় বাড়ির নং : n0039 বয়স : 40 লিঙ্গ : মহিলা	ফটো উপলব্ধ	209	WB/03/017/108261	নাম : তুলেশচন্দ্র রায় পিতার নাম: হরিকান্ত রায় বাড়ির নং : n0040 বয়স : 67 লিঙ্গ : পুরুষ	ফটো উপলব্ধ	210	MRK3032869	নাম : রঞ্জনা রায় স্বামীর নাম: নারায়ন রায় বাড়ির নং : N0129 বয়স : 39 লিঙ্গ : মহিলা	ফটো উপলব্ধ

211 নাম : নিলীমা রায় পিতার নাম: নিরঞ্জন রায় বাড়ির নং : নং111 বয়স : 27 লিঙ্গ : মহিলা	ZMJ2143055 ফটো উপলব্ধ	212 নাম : অনিতা রায় স্বামীর নাম: ধনু রায় বাড়ির নং : n0037 বয়স : 36 লিঙ্গ : মহিলা	ZMJ1174317 ফটো উপলব্ধ	213 নাম : মনমোহন রায় পিতার নাম: অঞ্জন রায় বাড়ির নং : এন0045 বয়স : 22 লিঙ্গ : পুরুষ	ZMJ2530426 ফটো উপলব্ধ
214 নাম : কল্পনা রায় পিতার নাম: সত্যেন রায় বাড়ির নং : এন0013 বয়স : 24 লিঙ্গ : মহিলা	ZMJ2477610 ফটো উপলব্ধ	215 নাম : কাঞ্চনা বর্মন রায় স্বামীর নাম: রাকেশ রায় বাড়ির নং : এন0045 বয়স : 24 লিঙ্গ : মহিলা	ZMJ2496529 ফটো উপলব্ধ	216 নাম : লক্ষমোহন রায় পিতার নাম: সুধেন রায় বাড়ির নং : n0046 বয়স : 61 লিঙ্গ : পুরুষ	WB/03/017/108304 ফটো উপলব্ধ
217 নাম : নিতীশ রায় পিতার নাম: নগেন রায় বাড়ির নং : n0019 বয়স : 33 লিঙ্গ : পুরুষ	ZMJ1468768 ফটো উপলব্ধ	218 নাম : স্বপ্না রায় স্বামীর নাম: জগতচন্দ্র রায় বাড়ির নং : n0019 বয়স : 45 লিঙ্গ : মহিলা	MRK1377159 ফটো উপলব্ধ	219 নাম : বরীন রায় পিতার নাম: নেন্দ্র রায় বাড়ির নং : n0008 বয়স : 63 লিঙ্গ : পুরুষ	WB/03/017/108555 ফটো উপলব্ধ
220 নাম : পূর্ণিমা রায় স্বামীর নাম: বরীন রায় বাড়ির নং : n0008 বয়স : 63 লিঙ্গ : মহিলা	ZMJ2662575 ফটো উপলব্ধ	221 নাম : হেমন্ত রায় পিতার নাম: নুপেন রায় বাড়ির নং : N0005 বয়স : 27 লিঙ্গ : পুরুষ	ZMJ2013159 ফটো উপলব্ধ	222 নাম : সুকমল রায় পিতার নাম: লক্ষমোহন রায় বাড়ির নং : n0046 বয়স : 34 লিঙ্গ : পুরুষ	ZMJ1468750 ফটো উপলব্ধ
223 নাম : সরলা রায় স্বামীর নাম: অতীন চন্দ্র রায় বাড়ির নং : n0051 বয়স : 43 লিঙ্গ : মহিলা	MRK2548410 ফটো উপলব্ধ	224 নাম : কালেশ্বরী রায় স্বামীর নাম: কপুরা রায় বাড়ির নং : n0064 বয়স : 87 লিঙ্গ : মহিলা	WB/03/017/108306 ফটো উপলব্ধ	225 নাম : রবি রায় পিতার নাম: নরেশ চন্দ্র রায় বাড়ির নং : n0065 বয়স : 33 লিঙ্গ : পুরুষ	ZMJ1391259 ফটো উপলব্ধ
226 নাম : ফুলতি বর্মন পিতার নাম: বীরেন বর্মন বাড়ির নং : n0016 বয়স : 29 লিঙ্গ : মহিলা	ZMJ1917467 ফটো উপলব্ধ	227 নাম : রজত রায় পিতার নাম: বেনা রায় বাড়ির নং : n0016 বয়স : 53 লিঙ্গ : পুরুষ	WB/03/017/108552 ফটো উপলব্ধ	228 নাম : খগেন রায় পিতার নাম: ভবেন রায় বাড়ির নং : n0036 বয়স : 63 লিঙ্গ : পুরুষ	WB/03/017/108563 ফটো উপলব্ধ
229 নাম : নারায়ন চন্দ্র রায় পিতার নাম: অনন্ত কুমার রায় বাড়ির নং : n0004 বয়স : 40 লিঙ্গ : পুরুষ	MRK3039997 ফটো উপলব্ধ	230 নাম : নুপেন রায় পিতার নাম: গোপাল রায় বাড়ির নং : n0005 বয়স : 50 লিঙ্গ : পুরুষ	WB/03/017/108548 ফটো উপলব্ধ	231 নাম : ধনু রায় পিতার নাম: তনুশ্বর রায় বাড়ির নং : n0037 বয়স : 41 লিঙ্গ : পুরুষ	MRK3040029 ফটো উপলব্ধ
232 নাম : ভারতী রায় স্বামীর নাম: সিদ্ধেশ্বর রায় বাড়ির নং : n0011 বয়স : 61 লিঙ্গ : মহিলা	WB/03/017/108636 ফটো উপলব্ধ	233 নাম : মধু রায় পিতার নাম: ধরনী রায় বাড়ির নং : n0012 বয়স : 37 লিঙ্গ : পুরুষ	ZMJ0687798 ফটো উপলব্ধ	234 নাম : গবিন্দ রায় পিতার নাম: সুশেন রায় বাড়ির নং : n0012 বয়স : 57 লিঙ্গ : পুরুষ	WB/03/017/108425 ফটো উপলব্ধ
235 নাম : চিরঞ্জিৎ রায় পিতার নাম: শৈলেশ রায় বাড়ির নং : n0010 বয়স : 32 লিঙ্গ : পুরুষ	ZMJ1468776 ফটো উপলব্ধ	236 নাম : মমতা রায় স্বামীর নাম: কল্যাণ রায় বাড়ির নং : এন0115 বয়স : 31 লিঙ্গ : মহিলা	ZMJ2495307 ফটো উপলব্ধ	237 নাম : ফুলমালা বর্মন স্বামীর নাম: পন্ডিত বর্মন বাড়ির নং : n0017 বয়স : 66 লিঙ্গ : মহিলা	WB/03/017/108295 ফটো উপলব্ধ
238 নাম : বীনা রায় স্বামীর নাম: রবি রায় বাড়ির নং : n0065 বয়স : 28 লিঙ্গ : মহিলা	ZMJ1917319 ফটো উপলব্ধ	239 নাম : ভারতী রায় স্বামীর নাম: প্রকাশ চন্দ্র রায় বাড়ির নং : n0042 বয়স : 61 লিঙ্গ : মহিলা	WB/03/017/108099 ফটো উপলব্ধ	240 নাম : ভলেন রায় পিতার নাম: হরিদাস রায় বাড়ির নং : N0133 বয়স : 36 লিঙ্গ : পুরুষ	RIY1097260 ফটো উপলব্ধ

বিধানসভা নির্বাচনক্ষেত্রের নং, নাম : 16-ময়নাগুড়ি  
ভাগ নং, নাম : 1-ছোঁবারবাড়ী, শাল বাগান কলোনী

241	ZMJ2143295	নাম : প্রসেনজীৎ রায় পিতার নাম: ব্রজ রায় বাড়ির নং : এন0183 বয়স : 25 লিঙ্গ : পুরুষ	ফটো উপলব্ধ	242	MRK3211216	নাম : শোভা রায় স্বামীর নাম: জগদীশ রায় বাড়ির নং : n0043 বয়স : 43 লিঙ্গ : মহিলা	ফটো উপলব্ধ	243	ZMJ1391218	নাম : বিমল রায় পিতার নাম: তনুশ্বর রায় বাড়ির নং : n0037 বয়স : 40 লিঙ্গ : পুরুষ	ফটো উপলব্ধ
244	ZMJ1295963	নাম : উলুপি রায় পিতার নাম: ভবানী রায় বাড়ির নং : n0017 বয়স : 35 লিঙ্গ : মহিলা	ফটো উপলব্ধ	245	ZMJ2098168	নাম : নমিতা বর্মন(রায়) স্বামীর নাম: হিরেন্দ্রনাথ রায় বাড়ির নং : n0011 বয়স : 27 লিঙ্গ : মহিলা	ফটো উপলব্ধ	246	WB/03/017/108062	নাম : শান্তি রায় স্বামীর নাম: রাজকান্ত রায় বাড়ির নং : n0008 বয়স : 54 লিঙ্গ : মহিলা	ফটো উপলব্ধ
247	WB/03/017/108523	নাম : অনিল রায় পিতার নাম: নেন্দ্র রায় বাড়ির নং : n0008 বয়স : 59 লিঙ্গ : পুরুষ	ফটো উপলব্ধ	248	MRK3204385	নাম : ময়না রায় স্বামীর নাম: জয়ন্ত রায় বাড়ির নং : n0002 বয়স : 37 লিঙ্গ : মহিলা	ফটো উপলব্ধ	249	ZMJ2415214	নাম : যমুনা রায় পিতার নাম: যজ্ঞেশ্বর রায় বাড়ির নং : n0045 বয়স : 24 লিঙ্গ : মহিলা	ফটো উপলব্ধ
250	ZMJ3575305	নাম : সরস্বতী রায় স্বামীর নাম: নারায়ন চন্দ্র রায় বাড়ির নং : n0004 বয়স : 37 লিঙ্গ : মহিলা	ফটো উপলব্ধ	251	WB/03/017/108214	নাম : নিত্য বালা রায় স্বামীর নাম: হরকান্ত রায় বাড়ির নং : n0006 বয়স : 76 লিঙ্গ : মহিলা	ফটো উপলব্ধ	252	MRK2827400	নাম : শ্যামল চন্দ্র রায় পিতার নাম: হরেন্দ্র নাথ রায় বাড়ির নং : n0038 বয়স : 41 লিঙ্গ : পুরুষ	ফটো উপলব্ধ
253	ZMJ2409613	নাম : পরিষ্কীৎ রয় পিতার নাম: অঞ্জন রায় বাড়ির নং : N0045 বয়স : 24 লিঙ্গ : পুরুষ	ফটো উপলব্ধ	254	MRK2827475	নাম : প্রতিমা রায় স্বামীর নাম: দিলীপ কুমার রায় বাড়ির নং : n0037 বয়স : 42 লিঙ্গ : মহিলা	ফটো উপলব্ধ	255	ZMJ2143022	নাম : ছন্দা রায় স্বামীর নাম: কৃষ্ণ রায় বাড়ির নং : এন0129 বয়স : 30 লিঙ্গ : মহিলা	ফটো উপলব্ধ
256	ZMJ1718394	নাম : হীরেন্দ্র নাথ রায় পিতার নাম: সিদ্ধেশ্বর রায় বাড়ির নং : n0011 বয়স : 31 লিঙ্গ : পুরুষ	ফটো উপলব্ধ	257	MRK2827459	নাম : দিপালী রায় স্বামীর নাম: সতেন রায় বাড়ির নং : n0013 বয়স : 46 লিঙ্গ : মহিলা	ফটো উপলব্ধ	258	ZMJ1174333	নাম : রঞ্জিত রায় পিতার নাম: গোবিন্দ রায় বাড়ির নং : n0012 বয়স : 37 লিঙ্গ : পুরুষ	ফটো উপলব্ধ
259	WB/03/017/108199	নাম : প্রদীপ রায় পিতার নাম: হরকান্ত রায় বাড়ির নং : n0006 বয়স : 52 লিঙ্গ : পুরুষ	ফটো উপলব্ধ	260	KZC2439115	নাম : মিনু রায় স্বামীর নাম: কেপ্ত রায় বাড়ির নং : n0036 বয়স : 44 লিঙ্গ : মহিলা	ফটো উপলব্ধ	261	NFH1477876	নাম : রঞ্জিতা রায় স্বামীর নাম: রঞ্জিত রায় বাড়ির নং : n0012 বয়স : 31 লিঙ্গ : মহিলা	ফটো উপলব্ধ
262	MRK2827491	নাম : পূর্ণ রায় পিতার নাম: বাচ্চামোহন রায় বাড়ির নং : n0015 বয়স : 48 লিঙ্গ : পুরুষ	ফটো উপলব্ধ	263	WB/03/017/108187	নাম : বোকো রায় পিতার নাম: মনকান্ত রায় বাড়ির নং : n0013 বয়স : 56 লিঙ্গ : পুরুষ	ফটো উপলব্ধ	264	MRK2827376	নাম : জ্যোতিষ রায় পিতার নাম: ভবানী রায় বাড়ির নং : n0017 বয়স : 40 লিঙ্গ : পুরুষ	ফটো উপলব্ধ
265	ZMJ1296029	নাম : রত্না রায় স্বামীর নাম: পূর্ণ রায় বাড়ির নং : n0015 বয়স : 35 লিঙ্গ : মহিলা	ফটো উপলব্ধ	266	MRK2828333	নাম : সারথী রায় স্বামীর নাম: অঞ্জন রায় বাড়ির নং : n0045 বয়স : 42 লিঙ্গ : মহিলা	ফটো উপলব্ধ	267	ZMJ2498889	নাম : পূজা ফুলমালী রায় স্বামীর নাম: মধু রায় বাড়ির নং : এন0012 বয়স : 24 লিঙ্গ : মহিলা	ফটো উপলব্ধ
268	WB/03/017/108487	নাম : জ্যোতিষচন্দ্র রায় পিতার নাম: করহাল রায় বাড়ির নং : n0018 বয়স : 55 লিঙ্গ : পুরুষ	ফটো উপলব্ধ	269	WB/03/017/108019	নাম : ধরনী রায় পিতার নাম: সতেন রায় বাড়ির নং : n0012 বয়স : 61 লিঙ্গ : পুরুষ	ফটো উপলব্ধ	270	WB/03/017/108093	নাম : পঞ্চগনন রায় পিতার নাম: হরকান্ত রায় বাড়ির নং : n0006 বয়স : 55 লিঙ্গ : পুরুষ	ফটো উপলব্ধ

বিধানসভা নির্বাচনক্ষেত্রের নং, নাম : 16-ময়নাগুড়ি  
ভাগ নং, নাম : 1-ছোঁবারবাড়ী, শাল বাগান কলোনী

271	WB/03/017/108243	ফটো উপলব্ধ	272	WB/03/017/108496	ফটো উপলব্ধ	273	ZMJ1468701	ফটো উপলব্ধ
নাম : লক্ষ্মী রায় পিতার নাম: ভবেন্দ্রনাথ রায় বাড়ির নং : n0036 বয়স : 49 লিঙ্গ : পুরুষ			নাম : ভগীন্দ্রনাথ রায় পিতার নাম: সুখমোহন রায় বাড়ির নং : n0010 বয়স : 63 লিঙ্গ : পুরুষ			নাম : ভুবন রায় পিতার নাম: বরিন রায় বাড়ির নং : n0008 বয়স : 33 লিঙ্গ : পুরুষ		
274	ZMJ1295773	ফটো উপলব্ধ	275	ZMJ1917301	ফটো উপলব্ধ	276	ZMJ1718311	ফটো উপলব্ধ
নাম : মামনী রায় স্বামীর নাম: শৈলেন্দ্র নাথ রায় বাড়ির নং : n0042 বয়স : 37 লিঙ্গ : মহিলা			নাম : জয়সুন্দেব রায় পিতার নাম: খগেন্দ্রনাথ রায় বাড়ির নং : n0069 বয়স : 28 লিঙ্গ : পুরুষ			নাম : রনজিত রায় পিতার নাম: রবি রায় বাড়ির নং : n0009 বয়স : 30 লিঙ্গ : পুরুষ		
277	SKW1480110	ফটো উপলব্ধ	278	WB/03/017/108644	ফটো উপলব্ধ	279	MRK1376466	ফটো উপলব্ধ
নাম : সান্তনা রায় স্বামীর নাম: রনজিৎ রায় বাড়ির নং : N0009 বয়স : 32 লিঙ্গ : মহিলা			নাম : বিজয়া রায় স্বামীর নাম: খগেন্দ্রনাথ রায় বাড়ির নং : n0044 বয়স : 49 লিঙ্গ : মহিলা			নাম : অনিতা রায় স্বামীর নাম: লোকেশচন্দ্র রায় বাড়ির নং : n0043 বয়স : 47 লিঙ্গ : মহিলা		
280	WB/03/017/108170	ফটো উপলব্ধ	281	ZMJ1917343	ফটো উপলব্ধ	282	WB/03/017/108643	ফটো উপলব্ধ
নাম : মায়া রায় স্বামীর নাম: ফলেশচন্দ্র রায় বাড়ির নং : n0043 বয়স : 56 লিঙ্গ : মহিলা			নাম : মুকুল রায় পিতার নাম: অনিল রায় বাড়ির নং : n0008 বয়স : 28 লিঙ্গ : পুরুষ			নাম : ফুলেশচন্দ্র রায় পিতার নাম: হরকান্ত রায় বাড়ির নং : n0043 বয়স : 64 লিঙ্গ : পুরুষ		
283	WB/03/017/108498	ফটো উপলব্ধ	284	WB/03/017/108172	ফটো উপলব্ধ	285	WB/03/017/108294	ফটো উপলব্ধ
নাম : জগতচন্দ্র রায় পিতার নাম: খেল্ল রায় বাড়ির নং : n0019 বয়স : 54 লিঙ্গ : পুরুষ			নাম : গীতা রায় স্বামীর নাম: ভলেন রায় বাড়ির নং : n0257 বয়স : 59 লিঙ্গ : মহিলা			নাম : আরতি বর্মন স্বামীর নাম: বিবেক চন্দ্র বর্মন বাড়ির নং : n0016 বয়স : 55 লিঙ্গ : মহিলা		
286	ZMJ2706117	ফটো উপলব্ধ	287	MRK3039971	ফটো উপলব্ধ	288	MRK2827368	ফটো উপলব্ধ
নাম : বিবেনচন্দ্র বর্মন পিতার নাম: গান্দুরা বর্মন বাড়ির নং : n0016 বয়স : 61 লিঙ্গ : পুরুষ			নাম : শিদি রায় স্বামীর নাম: রজত রায় বাড়ির নং : n0016 বয়স : 40 লিঙ্গ : মহিলা			নাম : সনেকা রায় স্বামীর নাম: ছবানী রায় বাড়ির নং : n0016 বয়স : 47 লিঙ্গ : মহিলা		
289	ZMJ1295823	ফটো উপলব্ধ	290	ZMJ2424265	ফটো উপলব্ধ	291	WB/03/017/108645	ফটো উপলব্ধ
নাম : নিখিল রায় পিতার নাম: শৈলেন রায় বাড়ির নং : n0009 বয়স : 36 লিঙ্গ : পুরুষ			নাম : মেনকা রায় স্বামীর নাম: মানু রায় বাড়ির নং : N0024 বয়স : 26 লিঙ্গ : মহিলা			নাম : অঙ্কন রায় পিতার নাম: ভবেন্দ্রনাথ রায় বাড়ির নং : n0045 বয়স : 55 লিঙ্গ : পুরুষ		
292	ZMJ2013076	ফটো উপলব্ধ	293	ZMJ2496164	ফটো উপলব্ধ	294	ZMJ2143113	ফটো উপলব্ধ
নাম : সুরজিৎ রায় পিতার নাম: রবি রায় বাড়ির নং : N0009 বয়স : 27 লিঙ্গ : পুরুষ			নাম : মৃদুল রায় পিতার নাম: লক্ষেশ্বর রায় বাড়ির নং : এন0140 বয়স : 25 লিঙ্গ : পুরুষ			নাম : রত্না রায় (অধিকারী) স্বামীর নাম: প্রতাপ রায় বাড়ির নং : এন0036 বয়স : 25 লিঙ্গ : মহিলা		
295	ZMJ2143048	ফটো উপলব্ধ	296	WB/03/017/108065	ফটো উপলব্ধ	297	ZMJ1296011	ফটো উপলব্ধ
নাম : তপতী রায় স্বামীর নাম: রতন রায় বাড়ির নং : নং0000 বয়স : 30 লিঙ্গ : মহিলা			নাম : রাজকান্ত রায় পিতার নাম: সুখমন রায় বাড়ির নং : n0008 বয়স : 57 লিঙ্গ : পুরুষ			নাম : বুদ্ধদেব রায় পিতার নাম: বরীন রায় বাড়ির নং : n0008 বয়স : 35 লিঙ্গ : পুরুষ		
298	MRK1457787	ফটো উপলব্ধ	299	ZMJ1355346	ফটো উপলব্ধ	300	WB/03/017/108476	ফটো উপলব্ধ
নাম : রবি রায় পিতার নাম: মঙ্গলচন রায় বাড়ির নং : n0009 বয়স : 50 লিঙ্গ : পুরুষ			নাম : সান্তনা রায় স্বামীর নাম: প্রদীপ রায় বাড়ির নং : n0006 বয়স : 35 লিঙ্গ : মহিলা			নাম : রেণু রায় স্বামীর নাম: তনুশ্বর রায় বাড়ির নং : n0037 বয়স : 56 লিঙ্গ : মহিলা		



বিধানসভা নির্বাচনক্ষেত্রের নং, নাম : 16-ময়নাগুড়ি  
ভাগ নং, নাম : 1-ছোঁবারবাড়ী, শাল বাগান কলোনী

301 নাম : দিলীপকুমার রায় পিতার নাম: অনুশুর রায় বাড়ির নং : n0037 বয়স : 50 লিঙ্গ : পুরুষ	WB/03/017/108380	302 নাম : চন্দন কুমার রায় পিতার নাম: অনুশুর রয় বাড়ির নং : এন0096 বয়স : 50 লিঙ্গ : পুরুষ	ZMJ2683134	303 নাম : কল্যাণ কুমার রায় পিতার নাম: দিলীপ কুমার রায় বাড়ির নং : এন0037 বয়স : 21 লিঙ্গ : পুরুষ	ZMJ2679264
304 নাম : ছবানী রায় পিতার নাম: বেনা রায় বাড়ির নং : n0016 বয়স : 71 লিঙ্গ : পুরুষ	WB/03/017/108129	305 নাম : উত্তম রায় পিতার নাম: ছবানী রায় বাড়ির নং : এন0016 বয়স : 21 লিঙ্গ : পুরুষ	ZMJ2678407	306 নাম : কানাই রায় পিতার নাম: রজত রায় বাড়ির নং : এন0016 বয়স : 21 লিঙ্গ : পুরুষ	ZMJ2680874
307 নাম : সঞ্জীব রায় পিতার নাম: কৃষ্ণ রায় বাড়ির নং : n0011 বয়স : 35 লিঙ্গ : পুরুষ	ZMJ1391192	308 নাম : সন্ধ্যা রায় স্বামীর নাম: শৈলেশ রায় বাড়ির নং : n0010 বয়স : 50 লিঙ্গ : মহিলা	WB/03/017/108151	309 নাম : দীপিকা রায় স্বামীর নাম: নিখিল রায় বাড়ির নং : n0009 বয়স : 33 লিঙ্গ : মহিলা	ZMJ1586585
310 নাম : শান্তি রায় স্বামীর নাম: মঙ্গলচন রায় বাড়ির নং : n0009 বয়স : 91 লিঙ্গ : মহিলা	WB/03/017/108392	311 নাম : শিবানী রায় পিতার নাম: কৃষ্ণ রায় বাড়ির নং : এন0011 বয়স : 22 লিঙ্গ : মহিলা	ZMJ2561348	312 নাম : বাসন্তী রায় স্বামীর নাম: খগেন রায় বাড়ির নং : n0257 বয়স : 52 লিঙ্গ : মহিলা	WB/03/017/108064
313 নাম : ডলি রায় স্বামীর নাম: বৃধেশ্বর রায় বাড়ির নং : এন0008 বয়স : 29 লিঙ্গ : মহিলা	ZMJ1832401	314 নাম : শুক্লা রায় পিতার নাম: শৈলেশ রায় বাড়ির নং : n0010 বয়স : 29 লিঙ্গ : মহিলা	ZMJ1917335	315 নাম : সোমা রায় পিতার নাম: দিলীপ কুমার রায় বাড়ির নং : এন00 বয়স : 23 লিঙ্গ : মহিলা	ZMJ2496842
316 নাম : গুনবালা রায় পিতার নাম: প্রাণেশচন্দ্র রায় বাড়ির নং : n0043 বয়স : 63 লিঙ্গ : মহিলা	MRK3111259	317 নাম : কেট্ট রায় পিতার নাম: ভবেন্দ্রনাথ রায় বাড়ির নং : n0036 বয়স : 46 লিঙ্গ : পুরুষ	MRK1377167	318 নাম : শেফালী রায় পিতার নাম: লক্ষ্মী রায় বাড়ির নং : এন0036 বয়স : 21 লিঙ্গ : মহিলা	ZMJ2694248
319 নাম : পীযুষ রায় পিতার নাম: লক্ষ্মী রায় বাড়ির নং : এন0036 বয়স : 20 লিঙ্গ : পুরুষ	ZMJ2677482	320 নাম : জগদীশ চন্দ্র রায় পিতার নাম: প্রাণেশ চন্দ্র রায় বাড়ির নং : n0043 বয়স : 46 লিঙ্গ : পুরুষ	MRK1376250	321 নাম : তন্ময় রায় পিতার নাম: অতীন চন্দ্র রায় বাড়ির নং : এন0011 বয়স : 23 লিঙ্গ : পুরুষ	ZMJ2480259
322 নাম : শুভজীৎ রায় পিতার নাম: অতীন চন্দ্র রায় বাড়ির নং : এন0011 বয়স : 20 লিঙ্গ : পুরুষ	ZMJ2725844	323 নাম : সাবিত্রী রায় স্বামীর নাম: নগেন্দ্রনাথ রায় বাড়ির নং : n0019 বয়স : 56 লিঙ্গ : মহিলা	WB/03/017/108640	324 নাম : রাকেশ রায় পিতার নাম: অঞ্জন রায় বাড়ির নং : n0045 বয়স : 30 লিঙ্গ : পুরুষ	ZMJ1718295
325 নাম : নিকুঞ্জ রায় পিতার নাম: ভবেন্দ্র নাথ রায় বাড়ির নং : n0045 বয়স : 46 লিঙ্গ : পুরুষ	MRK1376243	326 নাম : বুলবুলি রায় স্বামীর নাম: অতুল রায় বাড়ির নং : n0046 বয়স : 34 লিঙ্গ : মহিলা	ZMJ1468727	327 নাম : রতন রায় পিতার নাম: জ্যোতিষ রায় বাড়ির নং : n0018 বয়স : 26 লিঙ্গ : পুরুষ	ZMJ2097996
328 নাম : দিপালি রায় পিতার নাম: কলেন রায় বাড়ির নং : n0042 বয়স : 27 লিঙ্গ : মহিলা	ZMJ2098051	329 নাম : বিলাসী রায় স্বামীর নাম: ভগীন্দ্রনাথ রায় বাড়ির নং : n0020 বয়স : 66 লিঙ্গ : মহিলা	WB/03/017/108210	330 নাম : জগৎ রায় পিতার নাম: রতন রায় বাড়ির নং : n0020 বয়স : 61 লিঙ্গ : পুরুষ	MRK3111218

331	ZMJ2405173	ফটো উপলব্ধ	332	ZMJ2408300	ফটো উপলব্ধ	333	ZMJ1586627	ফটো উপলব্ধ
নাম : স্বপ্না রায় পিতার নাম: ধরণী রায় বাড়ির নং : N0012 বয়স : 26 লিঙ্গ : মহিলা			নাম : বাবলু রায় পিতার নাম: প্রকাশ চন্দ্র রায় বাড়ির নং : N0042 বয়স : 25 লিঙ্গ : পুরুষ			নাম : মতীশ রায় পিতার নাম: ভবানী রায় বাড়ির নং : n0017 বয়স : 32 লিঙ্গ : পুরুষ		
334	ZMJ2477958	ফটো উপলব্ধ	335	ZMJ1586619	ফটো উপলব্ধ	336	WB/03/017/108562	ফটো উপলব্ধ
নাম : নারায়ন রায় পিতার নাম: জগত রায় বাড়ির নং : এন0020 বয়স : 23 লিঙ্গ : পুরুষ			নাম : বাপী রায় পিতার নাম: ভলেন রায় বাড়ির নং : n0007 বয়স : 31 লিঙ্গ : পুরুষ			নাম : পার্বতী রায় স্বামীর নাম: অনিল রায় বাড়ির নং : n0008 বয়স : 53 লিঙ্গ : মহিলা		
337	ZMJ1586635	ফটো উপলব্ধ	338	ZMJ2681195	ফটো উপলব্ধ	339	ZMJ2143089	ফটো উপলব্ধ
নাম : সর্বানন রায় পিতার নাম: রাজকান্ত রায় বাড়ির নং : n0008 বয়স : 31 লিঙ্গ : পুরুষ			নাম : শিবু রায় পিতার নাম: রাজকান্ত রায় বাড়ির নং : এন0008 বয়স : 22 লিঙ্গ : পুরুষ			নাম : শুক্লা রায় স্বামীর নাম: কল্যান রায় বাড়ির নং : এন0149 বয়স : 26 লিঙ্গ : মহিলা		
340	ZMJ2561157	ফটো উপলব্ধ	341	ZMJ1295955	ফটো উপলব্ধ	342	MRK2739183	ফটো উপলব্ধ
নাম : দীপিকা রায় পিতার নাম: মনোরঞ্জন রায় বাড়ির নং : এন0136 বয়স : 23 লিঙ্গ : মহিলা			নাম : নীলকমল রায় পিতার নাম: তুলেশ রায় বাড়ির নং : n0040 বয়স : 36 লিঙ্গ : পুরুষ			নাম : সত্যেন রায় পিতার নাম: মনকান্ত রায় বাড়ির নং : n0013 বয়স : 47 লিঙ্গ : পুরুষ		
343	ZMJ1920511	ফটো উপলব্ধ	344	ZMJ1468735	ফটো উপলব্ধ	345	ZMJ2678126	ফটো উপলব্ধ
নাম : অর্চনা রায় স্বামীর নাম: প্রতাপ রায় বাড়ির নং : n0135 বয়স : 28 লিঙ্গ : মহিলা			নাম : অনিমা রায় স্বামীর নাম: শ্যামল চন্দ্র রায় বাড়ির নং : এন0038 বয়স : 34 লিঙ্গ : মহিলা			নাম : অসীম রায় পিতার নাম: কমল রায় বাড়ির নং : এন0038 বয়স : 21 লিঙ্গ : পুরুষ		
346	MRK1376417	ফটো উপলব্ধ	347	ZMJ2561215	ফটো উপলব্ধ	348	WB/03/017/108586	ফটো উপলব্ধ
নাম : যোগেশচন্দ্র রায় পিতার নাম: মহিকান্ত রায় বাড়ির নং : n0039 বয়স : 47 লিঙ্গ : পুরুষ			নাম : মুনমুন রায় স্বামীর নাম: চিরঞ্জিৎ রায় বাড়ির নং : এন০০১০ বয়স : 22 লিঙ্গ : মহিলা			নাম : মাধব সরকার পিতার নাম: গৌরাজ সরকার বাড়ির নং : n0001 বয়স : 56 লিঙ্গ : পুরুষ		
349	MRK1133685	ফটো উপলব্ধ	350	WB/03/017/108299	ফটো উপলব্ধ	351	ZMJ1296037	ফটো উপলব্ধ
নাম : নারায়ন সরকার পিতার নাম: সতীশ সরকার বাড়ির নং : n0062 বয়স : 69 লিঙ্গ : পুরুষ			নাম : মঙ্গল সরকার পিতার নাম: ধীরেন্দ্র চন্দ্র সরকার বাড়ির নং : n0063 বয়স : 60 লিঙ্গ : পুরুষ			নাম : সন্ধ্যা সরকার স্বামীর নাম: মিন্টু সরকার বাড়ির নং : n0035 বয়স : 37 লিঙ্গ : মহিলা		
352	MRK2548386	ফটো উপলব্ধ	353	ZMJ2405538	ফটো উপলব্ধ	354	ZMJ2013100	ফটো উপলব্ধ
নাম : দশমা দে সরকার স্বামীর নাম: রনজিৎ দে সরকার বাড়ির নং : n0052 বয়স : 48 লিঙ্গ : মহিলা			নাম : চিত্তরঞ্জন সরকার পিতার নাম: মঙ্গল সরকার বাড়ির নং : N0061 বয়স : 24 লিঙ্গ : পুরুষ			নাম : পার্থনাথ সরকার পিতার নাম: কালিপদ সরকার বাড়ির নং : N0235 বয়স : 28 লিঙ্গ : পুরুষ		
355	WB/03/017/111154	ফটো উপলব্ধ	356	MRK3111283	ফটো উপলব্ধ	357	TJR0331462	ফটো উপলব্ধ
নাম : রংমালা সরকার স্বামীর নাম: নারায়ন সরকার বাড়ির নং : n0035 বয়স : 73 লিঙ্গ : মহিলা			নাম : অমল সরকার পিতার নাম: নগেন্দ্রচন্দ্র সরকার বাড়ির নং : n0050 বয়স : 58 লিঙ্গ : পুরুষ			নাম : পিংকি সরকার রায় স্বামীর নাম: গনেশ সরকার বাড়ির নং : n0047 বয়স : 37 লিঙ্গ : মহিলা		
358	ZMJ2498830	ফটো উপলব্ধ	359	MRK1457795	ফটো উপলব্ধ	360	ZMJ1917368	ফটো উপলব্ধ
নাম : মান্নি সরকার দাস স্বামীর নাম: রাজু সরকার বাড়ির নং : এন0052 বয়স : 33 লিঙ্গ : মহিলা			নাম : অনিতা সরকার স্বামীর নাম: মাধব সরকার বাড়ির নং : n0001 বয়স : 48 লিঙ্গ : মহিলা			নাম : জুয়েল সরকার পিতার নাম: অমল সরকার বাড়ির নং : n0050 বয়স : 28 লিঙ্গ : পুরুষ		

361	MRK3203387	নাম : মুক্তি সরকার স্বামীর নাম: বিপ্লব সরকার বাড়ির নং : n0003 বয়স : 37 লিঙ্গ : মহিলা	ফটো উপলব্ধ	362	ZMJ1718329	নাম : অমৃত সরকার পিতার নাম: অমল সরকার বাড়ির নং : n0050 বয়স : 31 লিঙ্গ : পুরুষ	ফটো উপলব্ধ	363	WB/03/017/108344	নাম : সরস্বতী সরকার স্বামীর নাম: অমল সরকার বাড়ির নং : n0050 বয়স : 51 লিঙ্গ : মহিলা	ফটো উপলব্ধ
364	MRK1377464	নাম : মিন্টু সরকার পিতার নাম: নারায়ন সরকার বাড়ির নং : n0035 বয়স : 47 লিঙ্গ : পুরুষ	ফটো উপলব্ধ	365	ZMJ2113140	নাম : জয়া রায় স্বামীর নাম: নবীন রায় বাড়ির নং : এন0024 বয়স : 28 লিঙ্গ : মহিলা	ফটো উপলব্ধ	366	WB/03/017/108355	নাম : শোভারানী সরকার স্বামীর নাম: নারায়নচন্দ্র সরকার বাড়ির নং : n0047 বয়স : 58 লিঙ্গ : মহিলা	ফটো উপলব্ধ
367	WB/03/017/108449	নাম : নারায়নচন্দ্র সরকার পিতার নাম: ধীরেন্দ্রচন্দ্র সরকার বাড়ির নং : n0047 বয়স : 66 লিঙ্গ : পুরুষ	ফটো উপলব্ধ	368	ZMJ2561249	নাম : পঞ্চমী সরকার মন্ডল স্বামীর নাম: পার্থনাথ সরকার বাড়ির নং : এন0235 বয়স : 23 লিঙ্গ : মহিলা	ফটো উপলব্ধ	369	ZMJ1295831	নাম : সিপন সরকার পিতার নাম: নারায়ন চন্দ্র সরকার বাড়ির নং : n0047 বয়স : 35 লিঙ্গ : পুরুষ	ফটো উপলব্ধ
370	ZMJ1468743	নাম : নিমাই মন্ডল পিতার নাম: পরেশ চন্দ্র মন্ডল বাড়ির নং : n0063 বয়স : 33 লিঙ্গ : পুরুষ	ফটো উপলব্ধ	371	WB/03/017/108242	নাম : তপনচন্দ্র সরকার পিতার নাম: ধীরেন্দ্রচন্দ্র সরকার বাড়ির নং : n0063 বয়স : 61 লিঙ্গ : পুরুষ	ফটো উপলব্ধ	372	MRK2828416	নাম : গনেশ সরকার পিতার নাম: নারায়ণ সরকার বাড়ির নং : n0047 বয়স : 40 লিঙ্গ : পুরুষ	ফটো উপলব্ধ
373	WB/03/017/108121	নাম : ছানারানী সরকার স্বামীর নাম: প্রনেশচন্দ্র সরকার বাড়ির নং : n0050 বয়স : 76 লিঙ্গ : মহিলা	ফটো উপলব্ধ	374	WB/03/017/108510	নাম : প্রাণেশচন্দ্র সরকার পিতার নাম: যোগেন্দ্রচন্দ্র সরকার বাড়ির নং : n0050 বয়স : 86 লিঙ্গ : পুরুষ	ফটো উপলব্ধ	375	WB/03/017/108593	নাম : রঞ্জিত সরকার পিতার নাম: সুনীলচন্দ্র সরকার বাড়ির নং : n0052 বয়স : 66 লিঙ্গ : পুরুষ	ফটো উপলব্ধ
376	ZMJ2143188	নাম : চিরঞ্জিৎ সরকার পিতার নাম: তপন সরকার বাড়ির নং : n0063 বয়স : 25 লিঙ্গ : পুরুষ	ফটো উপলব্ধ	377	MRK2548378	নাম : রাজু সরকার পিতার নাম: সুনীল সরকার বাড়ির নং : n0052 বয়স : 44 লিঙ্গ : পুরুষ	ফটো উপলব্ধ	378	ZMJ1295781	নাম : মানিক সরকার পিতার নাম: নারায়ন সরকার বাড়ির নং : n0062 বয়স : 35 লিঙ্গ : পুরুষ	ফটো উপলব্ধ
379	ZMJ2561256	নাম : কিরণ মালা সরকার পিতার নাম: কালীপদ সরকার বাড়ির নং : এন0২৩৫ বয়স : 23 লিঙ্গ : মহিলা	ফটো উপলব্ধ	380	ZMJ2561330	নাম : মৌমিতা সরকার পিতার নাম: মঙ্গল সরকার বাড়ির নং : এন0063 বয়স : 22 লিঙ্গ : মহিলা	ফটো উপলব্ধ	381	ZMJ1297019	নাম : দীপালি সরকার স্বামীর নাম: মঙ্গল সরকার বাড়ির নং : এন0063 বয়স : 38 লিঙ্গ : মহিলা	ফটো উপলব্ধ
382	ZMJ1295864	নাম : শুভজিৎ সরকার পিতার নাম: স্বপন সরকার বাড়ির নং : n0071 বয়স : 37 লিঙ্গ : পুরুষ	ফটো উপলব্ধ	383	ZMJ1819697	নাম : কম্পনা সরকার স্বামীর নাম: রবি সরকার বাড়ির নং : n0253 বয়স : 34 লিঙ্গ : মহিলা	ফটো উপলব্ধ	384	WB/03/017/108621	নাম : অনিল সরকার পিতার নাম: তরনী সরকার বাড়ির নং : n0060 বয়স : 61 লিঙ্গ : পুরুষ	ফটো উপলব্ধ
385	WB/03/017/108627	নাম : পরেশচন্দ্র মন্ডল পিতার নাম: মেঘলাল মন্ডল বাড়ির নং : n0063 বয়স : 76 লিঙ্গ : পুরুষ	ফটো উপলব্ধ	386	MRK1377902	নাম : সুকুমার সরকার পিতার নাম: ধীরেন্দ্রনাথ সরকার বাড়ির নং : n0063 বয়স : 48 লিঙ্গ : পুরুষ	ফটো উপলব্ধ	387	ZMJ2067114	নাম : মনোরঞ্জন সরকার পিতার নাম: মঙ্গল সরকার বাড়ির নং : এন0061 বয়স : 26 লিঙ্গ : পুরুষ	ফটো উপলব্ধ
388	MRK3111168	নাম : অনিতা সরকার স্বামীর নাম: অনিল সরকার বাড়ির নং : n0060 বয়স : 56 লিঙ্গ : মহিলা	ফটো উপলব্ধ	389	WB/03/017/108307	নাম : বিমলা মন্ডল স্বামীর নাম: পরেশচন্দ্র মন্ডল বাড়ির নং : n0063 বয়স : 68 লিঙ্গ : মহিলা	ফটো উপলব্ধ	390	WB/01/002/297485	নাম : রিঙ্কু সরকার স্বামীর নাম: তপন সরকার বাড়ির নং : n0063 বয়স : 42 লিঙ্গ : মহিলা	ফটো উপলব্ধ

বিধানসভা নির্বাচনক্ষেত্রের নং, নাম : 16-ময়নাগুড়ি  
ভাগ নং, নাম : 1-ছোঁবারবাড়ী, শাল বাগান কালোনী

391 নাম : রাজীব সরকার পিতার নাম: সুধীর সরকার বাড়ির নং : n0244 বয়স : 29 লিঙ্গ : পুরুষ	ZMJ1819689 ফটো উপলব্ধ	392 নাম : পবিত্র সরকার পিতার নাম: জয়দেব সরকার বাড়ির নং : N0085 বয়স : 25 লিঙ্গ : পুরুষ	ZMJ2426062 ফটো উপলব্ধ	393 নাম : নিরঞ্জন সরকার পিতার নাম: মঙ্গল সরকার বাড়ির নং : এন0061 বয়স : 20 লিঙ্গ : পুরুষ	ZMJ2642320 ফটো উপলব্ধ
394 নাম : সন্তোষ সরকার পিতার নাম: সতীশ সরকার বাড়ির নং : n0062 বয়স : 66 লিঙ্গ : পুরুষ	WB/03/017/108318 ফটো উপলব্ধ	395 নাম : রাসমোহন সরকার পিতার নাম: গিরিশচন্দ্র সরকার বাড়ির নং : n0055 বয়স : 76 লিঙ্গ : পুরুষ	ZMJ2591204 ফটো উপলব্ধ	396 নাম : রবি সরকার পিতার নাম: সুধীর সরকার বাড়ির নং : n0253 বয়স : 37 লিঙ্গ : পুরুষ	ZMJ1587179 ফটো উপলব্ধ
397 নাম : রিয়া দাম সরকার স্বামীর নাম: অজয় সরকার বাড়ির নং : এন০০৬০ বয়স : 24 লিঙ্গ : মহিলা	ZMJ2414746 ফটো উপলব্ধ	398 নাম : মল্লিকা সরকার স্বামীর নাম: রতন সরকার বাড়ির নং : n0074 বয়স : 38 লিঙ্গ : মহিলা	ZMJ0695429 ফটো উপলব্ধ	399 নাম : সুজিতা সরকার স্বামীর নাম: স্বপন কুমার সরকার বাড়ির নং : n0071 বয়স : 63 লিঙ্গ : মহিলা	WB/03/017/114761 ফটো উপলব্ধ
400 নাম : অনিতা সরকার স্বামীর নাম: সুকুমার সরকার বাড়ির নং : n0063 বয়স : 36 লিঙ্গ : মহিলা	ZMJ1295856 ফটো উপলব্ধ	401 নাম : রঞ্জন সরকার পিতার নাম: রাসমোহন সরকার বাড়ির নং : n0059 বয়স : 42 লিঙ্গ : পুরুষ	MRK2548436 ফটো উপলব্ধ	402 নাম : আরতী সরকার স্বামীর নাম: মঙ্গল সরকার বাড়ির নং : n0061 বয়স : 53 লিঙ্গ : মহিলা	ZMJ2655132 ফটো উপলব্ধ
403 নাম : বানিরানী সরকার স্বামীর নাম: রাসমোহন সরকার বাড়ির নং : n0059 বয়স : 71 লিঙ্গ : মহিলা	WB/03/017/108648 ফটো উপলব্ধ	404 নাম : রতন সরকার পিতার নাম: রাসমোহন সরকার বাড়ির নং : n0059 বয়স : 47 লিঙ্গ : পুরুষ	MRK1376086 ফটো উপলব্ধ	405 নাম : রাকেশ সরকার পিতার নাম: দেবেশ সরকার বাড়ির নং : এন0224 বয়স : 23 লিঙ্গ : পুরুষ	ZMJ2495398 ফটো উপলব্ধ
406 নাম : সুমন সরকার পিতার নাম: পরান সরকার বাড়ির নং : n0203 বয়স : 26 লিঙ্গ : পুরুষ	ZMJ2098093 ফটো উপলব্ধ	407 নাম : বিজয় সরকার পিতার নাম: অনিল সরকার বাড়ির নং : n0060 বয়স : 27 লিঙ্গ : পুরুষ	ZMJ2067122 ফটো উপলব্ধ	408 নাম : তপজিৎ সরকার পিতার নাম: তপন সরকার বাড়ির নং : n0063 বয়স : 27 লিঙ্গ : পুরুষ	ZMJ2067148 ফটো উপলব্ধ
409 নাম : অজয় সরকার পিতার নাম: অনিল সরকার বাড়ির নং : n0060 বয়স : 32 লিঙ্গ : পুরুষ	ZMJ1718279 ফটো উপলব্ধ	410 নাম : মনীষা সরকার পিতার নাম: মঙ্গল সরকার বাড়ির নং : এন0063 বয়স : 21 লিঙ্গ : মহিলা	ZMJ2715910 ফটো উপলব্ধ	411 নাম : অঞ্জলী সরকার স্বামীর নাম: নারায়ন সরকার বাড়ির নং : n0062 বয়স : 61 লিঙ্গ : মহিলা	WB/03/017/108646 ফটো উপলব্ধ
412 নাম : মঙ্গল সরকার পিতার নাম: নিবারণ সরকার বাড়ির নং : ছোঁবার বাড়ি বয়স : 59 লিঙ্গ : পুরুষ	ZMJ2655173 ফটো উপলব্ধ	413 নাম : শিখা সরকার স্বামীর নাম: সন্তোষ সরকার বাড়ির নং : n0062 বয়স : 59 লিঙ্গ : মহিলা	WB/03/017/108181 ফটো উপলব্ধ	414 নাম : চন্দনা সেন স্বামীর নাম: বিপুল সেন বাড়ির নং : n0268 বয়স : 27 লিঙ্গ : মহিলা	ZMJ2098143 ফটো উপলব্ধ
415 নাম : সামসুল হক পিতার নাম: উমেরুত্তা আলি বাড়ির নং : n0070 বয়স : 37 লিঙ্গ : পুরুষ	WB/03/017/195254 ফটো উপলব্ধ	416 নাম : রেজাউল হক পিতার নাম: সামসুল হক বাড়ির নং : n0070 বয়স : 35 লিঙ্গ : পুরুষ	ZMJ1295930 ফটো উপলব্ধ	417 নাম : মহঃ আইনুল হক পিতার নাম: মহঃ সামসুল হক বাড়ির নং : n0070 বয়স : 36 লিঙ্গ : পুরুষ	ZMJ1295922 ফটো উপলব্ধ
418 নাম : অলিউল হক পিতার নাম: সামসুল হক বাড়ির নং : n0070 বয়স : 37 লিঙ্গ : পুরুষ	ZMJ0688580 ফটো উপলব্ধ	419 নাম : রিপন সরকার পিতার নাম: মাধব সরকার বাড়ির নং : এন0001 বয়স : 22 লিঙ্গ : পুরুষ	ZMJ2672574 ফটো উপলব্ধ	420 নাম : অমিতা রায় স্বামীর নাম: ভুবন রায় বাড়ির নং : এন008 বয়স : 33 লিঙ্গ : মহিলা	ZMJ1580976 ফটো উপলব্ধ



421 নাম : জয়াবতী মন্ডল স্বামীর নাম: স্বপন মন্ডল বাড়ির নং : নং000 বয়স : 25 লিঙ্গ : মহিলা	RIY2289205 ফটো উপলব্ধ	422 নাম : পম্পি রায় পিতার নাম: পুষ্প নাথ রায় বাড়ির নং : এন0183 বয়স : 25 লিঙ্গ : মহিলা	ZMJ2406536 ফটো উপলব্ধ	423 নাম : মনোরঞ্জন রায় পিতার নাম: ব্রজো রায় বাড়ির নং : এন0183 বয়স : 22 লিঙ্গ : পুরুষ	ZMJ2705978 ফটো উপলব্ধ
424 নাম : মিধু সরকার পিতার নাম: রঞ্জিত সরকার বাড়ির নং : এন0052 বয়স : 22 লিঙ্গ : মহিলা	ZMJ2719490 ফটো উপলব্ধ	425 নাম : বিথিকা রায় পিতার নাম: রশিয়া রায় বাড়ির নং : এন0017 বয়স : 34 লিঙ্গ : মহিলা	TTV1580026 ফটো উপলব্ধ	426 নাম : সজল মন্ডল পিতার নাম: নারায়ণ চন্দ্র মন্ডল বাড়ির নং : এন0185 বয়স : 19 লিঙ্গ : পুরুষ	ZMJ2751022 ফটো উপলব্ধ
427 নাম : মেনকা বর্মন পিতার নাম: মনীন্দ্র নাথ বর্মন বাড়ির নং : পূর্ব শালবাড়ী বয়স : 19 লিঙ্গ : মহিলা	ZMJ2758290 ফটো উপলব্ধ	428 নাম : পবিত্র রায় পিতার নাম: রজত রায় বাড়ির নং : এন0016 বয়স : 19 লিঙ্গ : পুরুষ	ZMJ2760528 ফটো উপলব্ধ	429 নাম : সোনালী রায় পিতার নাম: জগৎ রায় বাড়ির নং : এন0020 বয়স : 19 লিঙ্গ : মহিলা	ZMJ2761435 ফটো উপলব্ধ
430 নাম : দীপা ঘোষ সরকার স্বামীর নাম: সিপন সরকার বাড়ির নং : এন0047 বয়স : 20 লিঙ্গ : মহিলা	ZMJ2777076 ফটো উপলব্ধ	431 নাম : বিথিকা রায় স্বামীর নাম: মৃদুল রায় বাড়ির নং : এন0237 বয়স : 22 লিঙ্গ : মহিলা	ZMJ2776649 ফটো উপলব্ধ	432 নাম : দীপালী রায় পিতার নাম: জীতেন্দ্রনাথ রায় বাড়ির নং : এন0030 বয়স : 39 লিঙ্গ : মহিলা	SKW1598879 ফটো উপলব্ধ



433 নাম : রাসিব আলি পিতার নাম: সামসের আলি বাড়ির নং : এন0089 বয়স : 21 লিঙ্গ : পুরুষ	ZMJ2622223 ফটো উপলব্ধ	434 নাম : সহিদুল ইসলাম পিতার নাম: মজিবর রহমান বাড়ির নং : n0102 বয়স : 29 লিঙ্গ : পুরুষ	ZMJ1917566 ফটো উপলব্ধ	435 নাম : সাবিনা খাতুন স্বামীর নাম: জামিরুল ইসলাম বাড়ির নং : n0104 বয়স : 35 লিঙ্গ : মহিলা	ZMJ1586684 ফটো উপলব্ধ
436 নাম : ইসমাইল হোসেন পিতার নাম: নাজিমউদ্দিন বাড়ির নং : n0108 বয়স : 39 লিঙ্গ : পুরুষ	ZMJ1468800 ফটো উপলব্ধ	437 নাম : মহঃ হাতিমুল রহমান পিতার নাম: মজিবর রহমান বাড়ির নং : n0102 বয়স : 33 লিঙ্গ : পুরুষ	ZMJ1468818 ফটো উপলব্ধ	438 নাম : আইনুল ইসলাম পিতার নাম: আজিজুল রহমান বাড়ির নং : n0104 বয়স : 33 লিঙ্গ : পুরুষ	ZMJ1819762 ফটো উপলব্ধ
439 নাম : নাজিমউদ্দিন পিতার নাম: দীন আলী বাড়ির নং : n0108 বয়স : 76 লিঙ্গ : পুরুষ	ZMJ2194637 ফটো উপলব্ধ	440 নাম : আমিনা খাতুন স্বামীর নাম: সুরুল ইসলাম বাড়ির নং : n0105 বয়স : 62 লিঙ্গ : মহিলা	WB/03/017/108337 ফটো উপলব্ধ	441 নাম : মো আসাৰাফুল ইসলাম পিতার নাম: নরুল ইসলাম বাড়ির নং : n0105 বয়স : 45 লিঙ্গ : পুরুষ	MRK1377720 ফটো উপলব্ধ
442 নাম : মেরিনা খাতুন স্বামীর নাম: সরিফুল ইসলাম বাড়ির নং : n0105 বয়স : 28 লিঙ্গ : মহিলা	ZMJ1917582 ফটো উপলব্ধ	443 নাম : মজিবর রহমান পিতার নাম: গফরুদ্দিন বাড়ির নং : n0102 বয়স : 66 লিঙ্গ : পুরুষ	WB/03/017/108412 ফটো উপলব্ধ	444 নাম : হাছিয়া বেগম স্বামীর নাম: মজিবর রহমান বাড়ির নং : n0102 বয়স : 61 লিঙ্গ : মহিলা	WB/03/017/108389 ফটো উপলব্ধ
445 নাম : দলীলী খাতুন স্বামীর নাম: সমসের আলী বাড়ির নং : n0107 বয়স : 43 লিঙ্গ : মহিলা	ZMJ1296110 ফটো উপলব্ধ	446 নাম : মহিমা খাতুন স্বামীর নাম: নজরুল ইসলাম বাড়ির নং : n0105 বয়স : 56 লিঙ্গ : মহিলা	WB/03/017/108336 ফটো উপলব্ধ	447 নাম : নতিম নেছা স্বামীর নাম: সুলেমান রহমান বাড়ির নং : n0107 বয়স : 71 লিঙ্গ : মহিলা	WB/03/017/108283 ফটো উপলব্ধ
448 নাম : মঃগো করম আলী পিতার নাম: মঃগো সলেমান বাড়ির নং : n0107 বয়স : 44 লিঙ্গ : পুরুষ	MRK1377522 ফটো উপলব্ধ	449 নাম : সফিয়ার রহমান পিতার নাম: সুলেমান বাড়ির নং : n0107 বয়স : 49 লিঙ্গ : পুরুষ	WB/03/017/108351 ফটো উপলব্ধ	450 নাম : সরিফুল ইসলাম পিতার নাম: নূরুল ইসলাম বাড়ির নং : n0105 বয়স : 38 লিঙ্গ : পুরুষ	MRK3203437 ফটো উপলব্ধ
451 নাম : আইনুল ইসলাম পিতার নাম: মজিবর রহমান বাড়ির নং : n0108 বয়স : 48 লিঙ্গ : পুরুষ	ZMJ1586676 ফটো উপলব্ধ	452 নাম : মিরাজুল ইসলাম পিতার নাম: নজরুল ইসলাম বাড়ির নং : N0105 বয়স : 24 লিঙ্গ : পুরুষ	ZMJ2409704 ফটো উপলব্ধ	453 নাম : হাসিনা বানু স্বামীর নাম: সফিয়ার রহমান বাড়ির নং : n0107 বয়স : 42 লিঙ্গ : মহিলা	MRK2827905 ফটো উপলব্ধ
454 নাম : জামিনা খাতুন স্বামীর নাম: আজিজুল রহমান বাড়ির নং : n0104 বয়স : 56 লিঙ্গ : মহিলা	WB/03/017/108384 ফটো উপলব্ধ	455 নাম : রুনা লাবন স্বামীর নাম: আশিরাফুল ইসলাম বাড়ির নং : N0104 বয়স : 27 লিঙ্গ : মহিলা	ZMJ2428282 ফটো উপলব্ধ	456 নাম : আজিজুল রহমান পিতার নাম: দিনালী রহমান বাড়ির নং : n0104 বয়স : 59 লিঙ্গ : পুরুষ	MRK2827632 ফটো উপলব্ধ
457 নাম : আমিনুল ইসলাম পিতার নাম: মজিবর রহমান বাড়ির নং : এন0102 বয়স : 23 লিঙ্গ : পুরুষ	ZMJ2559706 ফটো উপলব্ধ	458 নাম : আমিনা বেগম স্বামীর নাম: কবুল হোসেন বাড়ির নং : n0108 বয়স : 29 লিঙ্গ : মহিলা	ZMJ1174390 ফটো উপলব্ধ	459 নাম : আসাফুল ইসলাম পিতার নাম: আজিজুল রহমান বাড়ির নং : n0104 বয়স : 29 লিঙ্গ : পুরুষ	ZMJ1819754 ফটো উপলব্ধ
460 নাম : জামিরুল ইসলাম পিতার নাম: আজিজুল ইসলাম বাড়ির নং : n0104 বয়স : 31 লিঙ্গ : পুরুষ	ZMJ0688663 ফটো উপলব্ধ	461 নাম : নজরুল ইসলাম পিতার নাম: অলেব আলী বাড়ির নং : n0105 বয়স : 59 লিঙ্গ : পুরুষ	WB/03/017/108536 ফটো উপলব্ধ	462 নাম : আলোয়া খাতুন স্বামীর নাম: সামসুল হক বাড়ির নং : n0106 বয়স : 52 লিঙ্গ : মহিলা	MRK1377712 ফটো উপলব্ধ

463 নাম : মহাবয়া স্বামীর নাম : আইনুল ইসলাম বাড়ির নং : N010 বয়স : মহিলা	ZMJ2426906 ফটো উপলব্ধ	464 নাম : নিতীশ অধিকারী পিতার নাম : ননী গোপাল অধিকারী বাড়ির নং : এন0122 বয়স : 43 লিঙ্গ : পুরুষ	MRK2548584 ফটো উপলব্ধ	465 নাম : মালতী অধিকারী(রায়) স্বামীর নাম : অমৃত অধিকারী বাড়ির নং : n0099 বয়স : 31 লিঙ্গ : মহিলা	ZMJ1718501 ফটো উপলব্ধ
466 নাম : দেবশীষ অধিকারী পিতার নাম : ননীগোপাল অধিকারী বাড়ির নং : n0122 বয়স : 28 লিঙ্গ : পুরুষ	ZMJ1917533 ফটো উপলব্ধ	467 নাম : মামনী অধিকারী (বর্মণ) স্বামীর নাম : মহেশ অধিকারী বাড়ির নং : n0119 বয়স : 38 লিঙ্গ : মহিলা	ZMJ1718444 ফটো উপলব্ধ	468 নাম : মহেশ অধিকারী পিতার নাম : সুনীল অধিকারী বাড়ির নং : n0119 বয়স : 40 লিঙ্গ : পুরুষ	MRK3203452 ফটো উপলব্ধ
469 নাম : কাম্পুরী অধিকারী স্বামীর নাম : দ্রব্যনাথ অধিকারী বাড়ির নং : n0100 বয়স : 68 লিঙ্গ : মহিলা	WB/03/017/108174 ফটো উপলব্ধ	470 নাম : দ্রব্যনাথ অধিকারী পিতার নাম : রতিকান্ত অধিকারী বাড়ির নং : n0100 বয়স : 72 লিঙ্গ : পুরুষ	WB/03/017/108439 ফটো উপলব্ধ	471 নাম : অনিমা বালা অধিকারী স্বামীর নাম : সুনীল অধিকারী বাড়ির নং : n0119 বয়স : 69 লিঙ্গ : মহিলা	ZMJ2718161 ফটো উপলব্ধ
472 নাম : জয়ন্ত অধিকারী পিতার নাম : সত্যনাথ অধিকারী বাড়ির নং : n0099 বয়স : 34 লিঙ্গ : পুরুষ	ZMJ1391283 ফটো উপলব্ধ	473 নাম : মুনি অধিকারী স্বামীর নাম : নীতিশ অধিকারী বাড়ির নং : n0122 বয়স : 42 লিঙ্গ : মহিলা	MRK2827707 ফটো উপলব্ধ	474 নাম : মন্দিরা অধিকারী পিতার নাম : নীতিশ অধিকারী বাড়ির নং : এন0122 বয়স : 22 লিঙ্গ : মহিলা	ZMJ2559425 ফটো উপলব্ধ
475 নাম : শঙ্কর অধিকারী পিতার নাম : সুধীর চন্দ্র অধিকারী বাড়ির নং : n0119 বয়স : 58 লিঙ্গ : পুরুষ	ZMJ1468842 ফটো উপলব্ধ	476 নাম : অমৃত অধিকারী পিতার নাম : সত্যনাথ অধিকারী বাড়ির নং : n0099 বয়স : 43 লিঙ্গ : পুরুষ	MRK2549186 ফটো উপলব্ধ	477 নাম : তাপস অধিকারী পিতার নাম : ননী গোপাল অধিকারী বাড়ির নং : n0122 বয়স : 38 লিঙ্গ : পুরুষ	MRK3040037 ফটো উপলব্ধ
478 নাম : ভাগ্য অধিকারী স্বামীর নাম : তাপস অধিকারী বাড়ির নং : n0122 বয়স : 35 লিঙ্গ : মহিলা	ZMJ1296060 ফটো উপলব্ধ	479 নাম : জ্যোৎস্না অধিকারী স্বামীর নাম : ননীগোপাল অধিকারী বাড়ির নং : n0122 বয়স : 59 লিঙ্গ : মহিলা	WB/03/017/108114 ফটো উপলব্ধ	480 নাম : ননীগোপাল অধিকারী পিতার নাম : নারায়ণ অধিকারী বাড়ির নং : n0122 বয়স : 64 লিঙ্গ : পুরুষ	WB/03/017/108115 ফটো উপলব্ধ
481 নাম : দয়ামনী অধিকারী স্বামীর নাম : সত্যনাথ অধিকারী বাড়ির নং : n0099 বয়স : 61 লিঙ্গ : মহিলা	WB/03/017/108177 ফটো উপলব্ধ	482 নাম : অরুণ অধিকারী পিতার নাম : দ্রব্যনাথ অধিকারী বাড়ির নং : n0100 বয়স : 36 লিঙ্গ : পুরুষ	ZMJ1296094 ফটো উপলব্ধ	483 নাম : বিশেশ্বর অধিকারী পিতার নাম : দেবীকান্ত অধিকারী বাড়ির নং : n0097 বয়স : 53 লিঙ্গ : পুরুষ	WB/03/017/108600 ফটো উপলব্ধ
484 নাম : রুকিল অধিকারী পিতার নাম : দেবীকান্ত অধিকারী বাড়ির নং : n0097 বয়স : 49 লিঙ্গ : পুরুষ	WB/03/017/108424 ফটো উপলব্ধ	485 নাম : হরিশ অধিকারী পিতার নাম : বিজয় অধিকারী বাড়ির নং : n0251 বয়স : 44 লিঙ্গ : পুরুষ	CGT2226041 ফটো উপলব্ধ	486 নাম : দেবেশ অধিকারী পিতার নাম : ননীগোপাল অধিকারী বাড়ির নং : n0122 বয়স : 37 লিঙ্গ : পুরুষ	ZMJ1174416 ফটো উপলব্ধ
487 নাম : নিলীমা অধিকারী স্বামীর নাম : বুদ্ধেশ্বর অধিকারী বাড়ির নং : n0097 বয়স : 39 লিঙ্গ : মহিলা	ZMJ1468834 ফটো উপলব্ধ	488 নাম : নিতুঞ্জয় অধিকারী পিতার নাম : বুদ্ধেশ্বর অধিকারী বাড়ির নং : এন0099 বয়স : 22 লিঙ্গ : পুরুষ	ZMJ2561140 ফটো উপলব্ধ	489 নাম : শ্রীমতী অধিকারী স্বামীর নাম : রুকিল অধিকারী বাড়ির নং : n0097 বয়স : 38 লিঙ্গ : মহিলা	ZMJ1296144 ফটো উপলব্ধ
490 নাম : বুদ্ধেশ্বর অধিকারী পিতার নাম : দেবীকান্ত অধিকারী বাড়ির নং : n0097 বয়স : 40 লিঙ্গ : পুরুষ	MRK2828457 ফটো উপলব্ধ	491 নাম : সত্যনাথ অধিকারী পিতার নাম : রতিকান্ত অধিকারী বাড়ির নং : n0099 বয়স : 75 লিঙ্গ : পুরুষ	WB/03/017/108442 ফটো উপলব্ধ	492 নাম : অনিতা অধিকারী স্বামীর নাম : বিশেষ্বর অধিকারী বাড়ির নং : n0097 বয়স : 42 লিঙ্গ : মহিলা	MRK2827681 ফটো উপলব্ধ

493 নাম : দেবব্রত অধিকারী পিতার নাম: বিশেশ্বর অধিকারী বাড়ির নং : এন0097 বয়স : 20 লিঙ্গ : পুরুষ	ZMJ2686590 ফটো উপলব্ধ	494 নাম : পূর্ণিমা অধিকারী(বর্মন) স্বামীর নাম: হরিশচন্দ্র অধিকারী বাড়ির নং : n0252 বয়স : 37 লিঙ্গ : মহিলা	ZMJ1292069 ফটো উপলব্ধ	495 নাম : শিউলি দাশগুপ্ত স্বামীর নাম: শিবু দাশগুপ্ত বাড়ির নং : n0128 বয়স : 39 লিঙ্গ : মহিলা	MRK3040052 ফটো উপলব্ধ
496 নাম : শিপ্রা দাশগুপ্তা স্বামীর নাম: শম্ভু দাশগুপ্ত বাড়ির নং : n0128 বয়স : 43 লিঙ্গ : মহিলা	MRK2548592 ফটো উপলব্ধ	497 নাম : শম্ভু দাশগুপ্ত পিতার নাম: দুলাল দাশগুপ্ত বাড়ির নং : n0128 বয়স : 50 লিঙ্গ : পুরুষ	ZMJ2743961 ফটো উপলব্ধ	498 নাম : মধুমিতা দাশগুপ্ত পিতার নাম: শম্ভু দাশগুপ্ত বাড়ির নং : এন0128 বয়স : 23 লিঙ্গ : মহিলা	ZMJ2556918 ফটো উপলব্ধ
499 নাম : শিবু দাশগুপ্ত পিতার নাম: দুলালরঞ্জন দাশগুপ্ত বাড়ির নং : n0128 বয়স : 46 লিঙ্গ : পুরুষ	MRK1377290 ফটো উপলব্ধ	500 নাম : হরিশঙ্কর দাশগুপ্ত পিতার নাম: শিবু দাশগুপ্ত বাড়ির নং : এন0128 বয়স : 21 লিঙ্গ : পুরুষ	ZMJ2674018 ফটো উপলব্ধ	501 নাম : উজ্জ্বলা দে স্বামীর নাম: চন্দন দে বাড়ির নং : N0223 বয়স : 61 লিঙ্গ : মহিলা	MRK2858710 ফটো উপলব্ধ
502 নাম : সম্পা নন্দী সরকার স্বামীর নাম: অনিমেষ সরকার বাড়ির নং : n0134 বয়স : 32 লিঙ্গ : মহিলা	ZMJ1718550 ফটো উপলব্ধ	503 নাম : সবিতা নন্দী স্বামীর নাম: সতীশ নন্দী বাড়ির নং : n0134 বয়স : 61 লিঙ্গ : মহিলা	ZMJ2773950 ফটো উপলব্ধ	504 নাম : রাজু নন্দী পিতার নাম: সতীশ নন্দী বাড়ির নং : n0134 বয়স : 37 লিঙ্গ : পুরুষ	ZMJ1296086 ফটো উপলব্ধ
505 নাম : গীতা বিশ্বাস পিতার নাম: হরেকৃষ্ণ বিশ্বাস বাড়ির নং : N0188 বয়স : 28 লিঙ্গ : মহিলা	ZMJ2427011 ফটো উপলব্ধ	506 নাম : সহিদা বেগম স্বামীর নাম: আলিউল হক বাড়ির নং : n0070 বয়স : 41 লিঙ্গ : মহিলা	ZMJ1586650 ফটো উপলব্ধ	507 নাম : সুচিত্রা মণ্ডল স্বামীর নাম: রমেশ মণ্ডল বাড়ির নং : n0250 বয়স : 83 লিঙ্গ : মহিলা	WB/03/019/546405 ফটো উপলব্ধ
508 নাম : বাবুলাল মণ্ডল পিতার নাম: গজেন্দ্রনাথ মণ্ডল বাড়ির নং : এন0036 বয়স : 50 লিঙ্গ : পুরুষ	MRK1463926 ফটো উপলব্ধ	509 নাম : পৌরাজ মন্ডল পিতার নাম: কার্তিক মন্ডল বাড়ির নং : N0189 বয়স : 24 লিঙ্গ : পুরুষ	ZMJ2409530 ফটো উপলব্ধ	510 নাম : প্রমিলা রায় স্বামীর নাম: অশোক রায় বাড়ির নং : n0121 বয়স : 33 লিঙ্গ : মহিলা	ZMJ1468891 ফটো উপলব্ধ
511 নাম : নিরঞ্জন রায় পিতার নাম: দেবেন্দ্র রায় বাড়ির নং : n0111 বয়স : 53 লিঙ্গ : পুরুষ	WB/03/017/108321 ফটো উপলব্ধ	512 নাম : প্রিয় নাথ রায় পিতার নাম: লেবুকান্ত রায় বাড়ির নং : এন0101 বয়স : 48 লিঙ্গ : পুরুষ	ZMJ2206134 ফটো উপলব্ধ	513 নাম : ললিতা রায় স্বামীর নাম: নরেশ রায় বাড়ির নং : এন0123 বয়স : 27 লিঙ্গ : মহিলা	ZMJ2013605 ফটো উপলব্ধ
514 নাম : প্রতিভা রায় পিতার নাম: হরিপদ রায় বাড়ির নং : এন0120 বয়স : 24 লিঙ্গ : মহিলা	ZMJ2556892 ফটো উপলব্ধ	515 নাম : নিত্যানন্দ রায় পিতার নাম: গোপাল রায় বাড়ির নং : n0121 বয়স : 39 লিঙ্গ : পুরুষ	ZMJ1296078 ফটো উপলব্ধ	516 নাম : রনজিতা রায় স্বামীর নাম: যতীন রায় বাড়ির নং : n0138 বয়স : 28 লিঙ্গ : মহিলা	ZMJ1917574 ফটো উপলব্ধ
517 নাম : লক্ষেশ্বর রায় পিতার নাম: পেরী মোহন রায় বাড়ির নং : n0114 বয়স : 59 লিঙ্গ : পুরুষ	ZMJ2435261 ফটো উপলব্ধ	518 নাম : তাপস রায় পিতার নাম: জগন্নাথ রায় বাড়ির নং : n0131 বয়স : 28 লিঙ্গ : পুরুষ	ZMJ1917525 ফটো উপলব্ধ	519 নাম : অমিত রায় পিতার নাম: ভবানন্দ রায় বাড়ির নং : এন0186 বয়স : 22 লিঙ্গ : পুরুষ	ZMJ2622231 ফটো উপলব্ধ
520 নাম : সবিতা রায় পিতার নাম: প্রিয় নাথ রায় বাড়ির নং : n0101 বয়স : 40 লিঙ্গ : মহিলা	MRK2828465 ফটো উপলব্ধ	521 নাম : পার্বতী রায় স্বামীর নাম: নিরঞ্জন রায় বাড়ির নং : n0111 বয়স : 46 লিঙ্গ : মহিলা	MRK1376888 ফটো উপলব্ধ	522 নাম : উত্তম কুমার রায় পিতার নাম: তরনী কান্ত রায় বাড়ির নং : n0129 বয়স : 38 লিঙ্গ : পুরুষ	ZMJ1174382 ফটো উপলব্ধ

523	WB/03/017/108519	ফটো উপলব্ধ	524	ZMJ2463107	ফটো উপলব্ধ	525	ZMJ1468933	ফটো উপলব্ধ
নাম : ভবানন্দ রায় পিতার নাম: রমনীকান্ত রায় বাড়ির নং : n0077 বয়স : 50 লিঙ্গ : পুরুষ			নাম : যুথিকা রায় পিতার নাম: রাখাল রায় বাড়ির নং : এন0111 বয়স : 23 লিঙ্গ : মহিলা			নাম : মনোরঞ্জন রায় পিতার নাম: মোহন রায় বাড়ির নং : n0098 বয়স : 36 লিঙ্গ : পুরুষ		
526	ZMJ2467884	ফটো উপলব্ধ	527	WB/03/017/108434	ফটো উপলব্ধ	528	WB/03/017/108277	ফটো উপলব্ধ
নাম : অর্মিতা রায় পিতার নাম: প্রিয়নাথ রায় বাড়ির নং : এন0101 বয়স : 23 লিঙ্গ : মহিলা			নাম : পরবী রায় স্বামীর নাম: নৃপেন রায় বাড়ির নং : n0115 বয়স : 73 লিঙ্গ : মহিলা			নাম : পুষ্প রায় স্বামীর নাম: লক্ষেশ্বর রায় বাড়ির নং : n0114 বয়স : 56 লিঙ্গ : মহিলা		
529	ZMJ1296136	ফটো উপলব্ধ	530	ZMJ1468883	ফটো উপলব্ধ	531	ZMJ2559854	ফটো উপলব্ধ
নাম : বিমান রায় পিতার নাম: নৃপেন রায় বাড়ির নং : n0115 বয়স : 35 লিঙ্গ : পুরুষ			নাম : মানব রায় পিতার নাম: রমানাথ রায় বাড়ির নং : n0109 বয়স : 39 লিঙ্গ : পুরুষ			নাম : রিতা রায় স্বামীর নাম: জ্যোতিষ রায় বাড়ির নং : এন0108 বয়স : 22 লিঙ্গ : মহিলা		
532	WB/03/017/108477	ফটো উপলব্ধ	533	WB/03/017/108192	ফটো উপলব্ধ	534	ZMJ1468875	ফটো উপলব্ধ
নাম : গোপাল সেন পিতার নাম: দেবেন্দ্র নারায়ন সেন বাড়ির নং : n0086 বয়স : 61 লিঙ্গ : পুরুষ			নাম : ননীবালা সেন স্বামীর নাম: গোপাল সেন বাড়ির নং : n0086 বয়স : 56 লিঙ্গ : মহিলা			নাম : মনো রায় পিতার নাম: মোহন রায় বাড়ির নং : n0098 বয়স : 39 লিঙ্গ : পুরুষ		
535	MRK3111333	ফটো উপলব্ধ	536	ZMJ1718477	ফটো উপলব্ধ	537	WB/03/017/108501	ফটো উপলব্ধ
নাম : সুশীল রায় পিতার নাম: নলিনী রায় বাড়ির নং : n0083 বয়স : 53 লিঙ্গ : পুরুষ			নাম : তপু রায় পিতার নাম: সুশীল রায় বাড়ির নং : n0083 বয়স : 30 লিঙ্গ : পুরুষ			নাম : প্রদীপ রায় পিতার নাম: পূর্নচন্দ্র রায় বাড়ির নং : n0127 বয়স : 76 লিঙ্গ : পুরুষ		
538	WB/03/017/108550	ফটো উপলব্ধ	539	MRK2828481	ফটো উপলব্ধ	540	WB/03/017/108502	ফটো উপলব্ধ
নাম : জগন্নাথ রায় পিতার নাম: সুধাই রায় বাড়ির নং : n0131 বয়স : 58 লিঙ্গ : পুরুষ			নাম : দীপা রায় স্বামীর নাম: পুণ্যেশ্বর অধিকারী বাড়ির নং : n0113 বয়স : 40 লিঙ্গ : মহিলা			নাম : জয়ন্তী রায় স্বামীর নাম: সত্যেন রায় বাড়ির নং : n0116 বয়স : 61 লিঙ্গ : মহিলা		
541	MRK1378041	ফটো উপলব্ধ	542	MRK2549202	ফটো উপলব্ধ	543	WB/03/017/108475	ফটো উপলব্ধ
নাম : খগেন্দ্রনাথ রায় পিতার নাম: বিপিনচন্দ্র রায় বাড়ির নং : n0117 বয়স : 51 লিঙ্গ : পুরুষ			নাম : শেফালী রায় স্বামীর নাম: হরিপদ রায় বাড়ির নং : n0120 বয়স : 46 লিঙ্গ : মহিলা			নাম : তেজেন্দ্র সরকার পিতার নাম: আকালী সরকার বাড়ির নং : n0083 বয়স : 61 লিঙ্গ : পুরুষ		
544	WB/03/017/108530	ফটো উপলব্ধ	545	ZMJ2742039	ফটো উপলব্ধ	546	ZMJ1905058	ফটো উপলব্ধ
নাম : দীননাথ রায় পিতার নাম: গলেয়া রায় বাড়ির নং : n0080 বয়স : 68 লিঙ্গ : পুরুষ			নাম : চেতনবালা রায় স্বামীর নাম: নকুল রায় বাড়ির নং : n0126 বয়স : 65 লিঙ্গ : মহিলা			নাম : শেফালী রায় পিতার নাম: পরিবেশ রায় বাড়ির নং : এন0209 বয়স : 33 লিঙ্গ : মহিলা		
547	WB/03/017/108415	ফটো উপলব্ধ	548	ZMJ2556868	ফটো উপলব্ধ	549	MRK2548642	ফটো উপলব্ধ
নাম : মোহন রায় পিতার নাম: হরমোহন রায় বাড়ির নং : n0098 বয়স : 66 লিঙ্গ : পুরুষ			নাম : নিয়তি রায় পিতার নাম: গোবিন্দ রায় বাড়ির নং : এন0123 বয়স : 24 লিঙ্গ : মহিলা			নাম : মনোরঞ্জন রায় পিতার নাম: তরনী কান্ত রায় বাড়ির নং : n0129 বয়স : 42 লিঙ্গ : পুরুষ		
550	ZMJ1391291	ফটো উপলব্ধ	551	MRK2828473	ফটো উপলব্ধ	552	WB/03/017/108540	ফটো উপলব্ধ
নাম : নরেশ রায় পিতার নাম: গোবিন্দ রায় বাড়ির নং : n0123 বয়স : 34 লিঙ্গ : পুরুষ			নাম : জয়ন্তী রায় স্বামীর নাম: খগেন্দ্র নাথ রায় বাড়ির নং : এন0117 বয়স : 40 লিঙ্গ : মহিলা			নাম : অলেন্দ্রনাথ রায় পিতার নাম: বিপিন রায় বাড়ির নং : n0118 বয়স : 63 লিঙ্গ : পুরুষ		

553	MRK3203445	ফটো উপলব্ধ	554	WB/03/017/108366	ফটো উপলব্ধ	555	MRK3203494	ফটো উপলব্ধ
নাম : শ্যামল রায় পিতার নাম: দিননাথ রায় বাড়ির নং : n0080 বয়স : 37 লিঙ্গ : পুরুষ			নাম : রতনবালা রায় স্বামীর নাম: গোকুলচন্দ্র রায় বাড়ির নং : n0123 বয়স : 61 লিঙ্গ : মহিলা			নাম : মায়ারায় স্বামীর নাম: কৃষ্ণপদ রায় বাড়ির নং : n0120 বয়স : 39 লিঙ্গ : মহিলা		
556	MRK2827749	ফটো উপলব্ধ	557	ZMJ1718568	ফটো উপলব্ধ	558	WB/03/017/108479	ফটো উপলব্ধ
নাম : অভয় রায় পিতার নাম: উপানন্দ রায় বাড়ির নং : n0138 বয়স : 67 লিঙ্গ : পুরুষ			নাম : রঞ্জিতা রায় স্বামীর নাম: উত্তম কুমার রায় বাড়ির নং : n0129 বয়স : 30 লিঙ্গ : মহিলা			নাম : ললিতচন্দ্র রায় পিতার নাম: ব্রজসুন্দর রায় বাড়ির নং : n0124 বয়স : 66 লিঙ্গ : পুরুষ		
559	ZMJ2409787	ফটো উপলব্ধ	560	ZMJ1586700	ফটো উপলব্ধ	561	MRK2828432	ফটো উপলব্ধ
নাম : হেমন্তি রায় পিতার নাম: নিরঞ্জন রায় বাড়ির নং : N0111 বয়স : 25 লিঙ্গ : মহিলা			নাম : পরিতোষ রায় পিতার নাম: দীনেশ চন্দ্র রায় বাড়ির নং : n0135 বয়স : 31 লিঙ্গ : পুরুষ			নাম : লীলা রায় স্বামীর নাম: জগন্নাথ রায় বাড়ির নং : n0131 বয়স : 44 লিঙ্গ : মহিলা		
562	MRK2839942	ফটো উপলব্ধ	563	ZMJ2424208	ফটো উপলব্ধ	564	ZMJ1718584	ফটো উপলব্ধ
নাম : শ্যামল রায় পিতার নাম: পঞ্চানন রায় বাড়ির নং : n0302 বয়স : 43 লিঙ্গ : পুরুষ			নাম : বর্নলী রায় স্বামীর নাম: মনোরঞ্জন রায় বাড়ির নং : N0237 বয়স : 25 লিঙ্গ : মহিলা			নাম : সঞ্চিতা রায় স্বামীর নাম: মনোরঞ্জন রায় বাড়ির নং : n0129 বয়স : 41 লিঙ্গ : মহিলা		
565	MRK1457266	ফটো উপলব্ধ	566	ZMJ2426203	ফটো উপলব্ধ	567	ZMJ1355734	ফটো উপলব্ধ
নাম : সুরভি রায় পিতার নাম: তরনী রায় বাড়ির নং : n0129 বয়স : 45 লিঙ্গ : মহিলা			নাম : সুচিত্রা রায় স্বামীর নাম: অমৃত রায় বাড়ির নং : N0042 বয়স : 24 লিঙ্গ : মহিলা			নাম : জয়ন্তী রায় স্বামীর নাম: বিনয় রায় বাড়ির নং : n0111 বয়স : 39 লিঙ্গ : মহিলা		
568	ZMJ2424406	ফটো উপলব্ধ	569	MRK3111325	ফটো উপলব্ধ	570	ZMJ1586718	ফটো উপলব্ধ
নাম : অলকা রায় স্বামীর নাম: সন্তোষ রায় বাড়ির নং : N0041 বয়স : 26 লিঙ্গ : মহিলা			নাম : নারায়ন রায় পিতার নাম: তরনীকান্ত রায় বাড়ির নং : n0129 বয়স : 41 লিঙ্গ : পুরুষ			নাম : প্রতাপ চন্দ্র রায় পিতার নাম: দীনেশ চন্দ্র রায় বাড়ির নং : n0135 বয়স : 34 লিঙ্গ : পুরুষ		
571	ZMJ1468867	ফটো উপলব্ধ	572	WB/03/017/108470	ফটো উপলব্ধ	573	ZMJ1902147	ফটো উপলব্ধ
নাম : আরতী রায় স্বামীর নাম: নিত্যানন্দ রায় বাড়ির নং : n0121 বয়স : 35 লিঙ্গ : মহিলা			নাম : নকুল রায় পিতার নাম: গোলক রায় বাড়ির নং : n0126 বয়স : 66 লিঙ্গ : পুরুষ			নাম : মমতা রায় বসুনিয়া স্বামীর নাম: রতন রায় বাড়ির নং : এন0118 বয়স : 34 লিঙ্গ : মহিলা		
574	MRK2828499	ফটো উপলব্ধ	575	WB/03/017/108561	ফটো উপলব্ধ	576	WB/03/017/108397	ফটো উপলব্ধ
নাম : ননী রায় স্বামীর নাম: রাখাল রায় বাড়ির নং : n0111 বয়স : 41 লিঙ্গ : মহিলা			নাম : অলোকা রায় স্বামীর নাম: তরনীকান্ত রায় বাড়ির নং : n0129 বয়স : 72 লিঙ্গ : মহিলা			নাম : অশোক রায় পিতার নাম: গোপাল রায় বাড়ির নং : n0121 বয়স : 49 লিঙ্গ : পুরুষ		
577	ZMJ1917517	ফটো উপলব্ধ	578	ZMJ1917509	ফটো উপলব্ধ	579	ZMJ1718493	ফটো উপলব্ধ
নাম : বিজয়মালতী রায় স্বামীর নাম: শ্যামাল রায় বাড়ির নং : n0080 বয়স : 32 লিঙ্গ : মহিলা			নাম : কল্যান সেন পিতার নাম: গোপাল সেন বাড়ির নং : n0086 বয়স : 30 লিঙ্গ : পুরুষ			নাম : পরমেশ্বর রায় পিতার নাম: সতেন রায় বাড়ির নং : n0116 বয়স : 31 লিঙ্গ : পুরুষ		
580	ZMJ1296102	ফটো উপলব্ধ	581	ZMJ1391275	ফটো উপলব্ধ	582	ZMJ1391325	ফটো উপলব্ধ
নাম : রীতা রায় স্বামীর নাম: অলেন রায় বাড়ির নং : n0117 বয়স : 52 লিঙ্গ : মহিলা			নাম : যতীন রায় পিতার নাম: অভয় চন্দ্র রায় বাড়ির নং : n0138 বয়স : 35 লিঙ্গ : পুরুষ			নাম : রত্না রায় স্বামীর নাম: চিত্ত রায় বাড়ির নং : 3 বয়স : 36 লিঙ্গ : মহিলা		

583 নাম : দীনেশচন্দ্র রায় পিতার নাম: রুগুদেব রায় বাড়ির নং : n0135 বয়স : 56 লিঙ্গ : পুরুষ	WB/03/017/108401	ফটো উপলব্ধ	584 নাম : গিরিবালা রায় স্বামীর নাম: বুধেশ্বর রায় বাড়ির নং : n0132 বয়স : 58 লিঙ্গ : মহিলা	WB/03/017/108526	ফটো উপলব্ধ	585 নাম : কানু রায় পিতার নাম: সত্যেন রায় বাড়ির নং : n0116 বয়স : 35 লিঙ্গ : পুরুষ	ZMJ1296151	ফটো উপলব্ধ
586 নাম : কল্যান রায় পিতার নাম: নিপেন রায় বাড়ির নং : n0115 বয়স : 31 লিঙ্গ : পুরুষ	ZMJ1718485	ফটো উপলব্ধ	587 নাম : হরিপদ রায় পিতার নাম: রথীন্দ্রনাথ রায় বাড়ির নং : n0120 বয়স : 53 লিঙ্গ : পুরুষ	WB/03/017/108144	ফটো উপলব্ধ	588 নাম : গোকুলচন্দ্র রায় পিতার নাম: গোলক রায় বাড়ির নং : n0123 বয়স : 68 লিঙ্গ : পুরুষ	MRK1378157	ফটো উপলব্ধ
589 নাম : ফুলফুলি রায় স্বামীর নাম: রুমানাথ রায় বাড়ির নং : n0109 বয়স : 76 লিঙ্গ : মহিলা	WB/03/017/108370	ফটো উপলব্ধ	590 নাম : তাপসী রায় স্বামীর নাম: মানব রায় বাড়ির নং : n0109 বয়স : 39 লিঙ্গ : মহিলা	ZMJ1586742	ফটো উপলব্ধ	591 নাম : রাখাল রায় পিতার নাম: দেবেন্দ্র রায় বাড়ির নং : n0111 বয়স : 49 লিঙ্গ : পুরুষ	WB/03/017/108352	ফটো উপলব্ধ
592 নাম : প্রমিলা রায় স্বামীর নাম: গোপাল রায় বাড়ির নং : n0121 বয়স : 73 লিঙ্গ : মহিলা	WB/03/017/108327	ফটো উপলব্ধ	593 নাম : কৃষ্ণ রায় মায়ের নাম: দিনবালা রায় বাড়ির নং : n0129 বয়স : 39 লিঙ্গ : পুরুষ	ZMJ1391317	ফটো উপলব্ধ	594 নাম : তারাপদ রায় পিতার নাম: অনাথ রায় বাড়ির নং : n0130 বয়স : 33 লিঙ্গ : পুরুষ	ZMJ1586767	ফটো উপলব্ধ
595 নাম : মানস রায় পিতার নাম: অলেন রায় বাড়ির নং : N0118 বয়স : 26 লিঙ্গ : পুরুষ	ZMJ2408243	ফটো উপলব্ধ	596 নাম : অনাথ রায় পিতার নাম: সুরেন্দ্র নাথ রায় বাড়ির নং : n0130 বয়স : 55 লিঙ্গ : পুরুষ	ZMJ2566156	ফটো উপলব্ধ	597 নাম : প্রফুল্ল রায় পিতার নাম: অনাথ রায় বাড়ির নং : n0130 বয়স : 29 লিঙ্গ : পুরুষ	ZMJ1819721	ফটো উপলব্ধ
598 নাম : কমলা রায় স্বামীর নাম: অনাথ রায় বাড়ির নং : n0130 বয়স : 67 লিঙ্গ : মহিলা	WB/03/017/108537	ফটো উপলব্ধ	599 নাম : বিনয় রায় পিতার নাম: দেবেন রায় বাড়ির নং : n0111 বয়স : 48 লিঙ্গ : পুরুষ	MRK1376862	ফটো উপলব্ধ	600 নাম : সতে রায় স্বামীর নাম: দেবেন্দ্র রায় বাড়ির নং : n0111 বয়স : 81 লিঙ্গ : মহিলা	WB/03/017/108364	ফটো উপলব্ধ
601 নাম : ধরিত্রী রায় পিতার নাম: খগেন্দ্র নাথ রায় বাড়ির নং : N0117 বয়স : 24 লিঙ্গ : মহিলা	ZMJ2426898	ফটো উপলব্ধ	602 নাম : সরদিনী রায় স্বামীর নাম: পর্বকান্ত রায় বাড়ির নং : n0086 বয়স : 67 লিঙ্গ : মহিলা	WB/03/017/108253	ফটো উপলব্ধ	603 নাম : পিন্টু রায় পিতার নাম: বুধেশ্বর রায় বাড়ির নং : n0132 বয়স : 29 লিঙ্গ : পুরুষ	ZMJ1917558	ফটো উপলব্ধ
604 নাম : সুন্দরী রায় স্বামীর নাম: রমনীকান্ত রায় বাড়ির নং : n0077 বয়স : 83 লিঙ্গ : মহিলা	WB/03/017/108309	ফটো উপলব্ধ	605 নাম : পুন্যেশ্বর রায় পিতার নাম: রতিকান্ত অধিকারী বাড়ির নং : n0113 বয়স : 44 লিঙ্গ : পুরুষ	MRK1377506	ফটো উপলব্ধ	606 নাম : স্বদেশ রায় পিতার নাম: রুপকান্ত রায় বাড়ির নং : n0132 বয়স : 59 লিঙ্গ : পুরুষ	ZMJ2207728	ফটো উপলব্ধ
607 নাম : কিরনবালা রায় স্বামীর নাম: দীননাথ রায় বাড়ির নং : n0080 বয়স : 61 লিঙ্গ : মহিলা	WB/03/017/108342	ফটো উপলব্ধ	608 নাম : অনিমা রায় স্বামীর নাম: ভবানন্দ রায় বাড়ির নং : n0077 বয়স : 41 লিঙ্গ : মহিলা	MRK3203460	ফটো উপলব্ধ	609 নাম : শৈলেন্দ্র নাথ রায় পিতার নাম: তরনী কান্ত রায় বাড়ির নং : n0129 বয়স : 50 লিঙ্গ : পুরুষ	ZMJ2207579	ফটো উপলব্ধ
610 নাম : বাসন্তী রায় স্বামীর নাম: মোহন রায় বাড়ির নং : n0098 বয়স : 61 লিঙ্গ : মহিলা	WB/03/017/108263	ফটো উপলব্ধ	611 নাম : অলকা রায় স্বামীর নাম: রতিকান্ত অধিকারী বাড়ির নং : n0113 বয়স : 60 লিঙ্গ : মহিলা	ZMJ2365260	ফটো উপলব্ধ	612 নাম : জনতা রায় স্বামীর নাম: দীনেশচন্দ্র রায় বাড়ির নং : n0125 বয়স : 53 লিঙ্গ : মহিলা	WB/03/017/108576	ফটো উপলব্ধ

613	WB/03/017/108492	নাম : মায়ারায় স্বামীর নাম: ললিতচন্দ্র রায় বাড়ির নং : n0124 বয়স : 63 লিঙ্গ : মহিলা	ফটো উপলব্ধ	614	WB/03/017/108551	নাম : জিতেন্দ্র নাথ রায় পিতার নাম: সুধাই রায় বাড়ির নং : n0130 বয়স : 54 লিঙ্গ : পুরুষ	ফটো উপলব্ধ	615	MRK3040045	নাম : রত্না রায় স্বামীর নাম: স্বদেশ রায় বাড়ির নং : n0132 বয়স : 45 লিঙ্গ : মহিলা	ফটো উপলব্ধ
616	WB/03/017/111462	নাম : মনোরঞ্জন রায় পিতার নাম: লাল মনি রায় বাড়ির নং : n0136 বয়স : 55 লিঙ্গ : পুরুষ	ফটো উপলব্ধ	617	ZMJ1468826	নাম : মিনু রায় স্বামীর নাম: মনোরঞ্জন রায় বাড়ির নং : n0136 বয়স : 44 লিঙ্গ : মহিলা	ফটো উপলব্ধ	618	ZMJ1718535	নাম : জ্যোতীশ রায় পিতার নাম: অভয় রায় বাড়ির নং : n0138 বয়স : 30 লিঙ্গ : পুরুষ	ফটো উপলব্ধ
619	ZMJ2512481	নাম : অসিতা সরকার স্বামীর নাম: অখিলচন্দ্র সরকার বাড়ির নং : n0079 বয়স : 57 লিঙ্গ : মহিলা	ফটো উপলব্ধ	620	MRK2827848	নাম : রঞ্জিত সরকার পিতার নাম: রবীন্দ্র চন্দ্র সরকার বাড়ির নং : n0078 বয়স : 41 লিঙ্গ : পুরুষ	ফটো উপলব্ধ	621	WB/03/017/108272	নাম : রবীন্দ্রচন্দ্র সরকার পিতার নাম: সুরেন্দ্রচন্দ্র সরকার বাড়ির নং : n0078 বয়স : 63 লিঙ্গ : পুরুষ	ফটো উপলব্ধ
622	ZMJ1718576	নাম : মানব সরকার পিতার নাম: মনিন্দ্র সরকার বাড়ির নং : n0087 বয়স : 30 লিঙ্গ : পুরুষ	ফটো উপলব্ধ	623	WB/03/017/108148	নাম : জয়দেব সরকার পিতার নাম: গৌরাজ সরকার বাড়ির নং : n0085 বয়স : 53 লিঙ্গ : পুরুষ	ফটো উপলব্ধ	624	ZMJ2143253	নাম : গোবিন্দ সরকার পিতার নাম: অখিল চন্দ্র সরকার বাড়ির নং : এন0079 বয়স : 40 লিঙ্গ : পুরুষ	ফটো উপলব্ধ
625	WB/03/017/108203	নাম : কিরনবালা সরকার স্বামীর নাম: প্রননাথ সরকার বাড়ির নং : n0081 বয়স : 66 লিঙ্গ : মহিলা	ফটো উপলব্ধ	626	ZMJ1586734	নাম : রিংকি সরকার (কীর্তনীয়া) স্বামীর নাম: রঞ্জিত সরকার বাড়ির নং : n0078 বয়স : 32 লিঙ্গ : মহিলা	ফটো উপলব্ধ	627	WB/03/017/108286	নাম : আশালতা সরকার স্বামীর নাম: রবীন্দ্রচন্দ্র সরকার বাড়ির নং : n0078 বয়স : 59 লিঙ্গ : মহিলা	ফটো উপলব্ধ
628	ZMJ2365252	নাম : অখিল সরকার পিতার নাম: ননীগোপাল সরকার বাড়ির নং : n0079 বয়স : 55 লিঙ্গ : পুরুষ	ফটো উপলব্ধ	629	WB/03/017/108256	নাম : রঞ্জমালা সরকার স্বামীর নাম: জয়দেব সরকার বাড়ির নং : n0085 বয়স : 49 লিঙ্গ : মহিলা	ফটো উপলব্ধ	630	MRK3203478	নাম : লতা সরকার (সেন) স্বামীর নাম: ধনেশ্বর সরকার বাড়ির নং : n0087 বয়স : 40 লিঙ্গ : মহিলা	ফটো উপলব্ধ
631	WB/03/017/108478	নাম : ধনেশ্বর সরকার পিতার নাম: মনিন্দ্র সরকার বাড়ির নং : n0087 বয়স : 49 লিঙ্গ : পুরুষ	ফটো উপলব্ধ	632	WB/03/017/108257	নাম : অষ্টমী সরকার স্বামীর নাম: গৌরাজ সরকার বাড়ির নং : n0084 বয়স : 81 লিঙ্গ : মহিলা	ফটো উপলব্ধ	633	ZMJ1718527	নাম : রতন সরকার পিতার নাম: জ্ঞানেন্দ্র চন্দ্র সরকার বাড়ির নং : n0082 বয়স : 30 লিঙ্গ : পুরুষ	ফটো উপলব্ধ
634	ZMJ1718519	নাম : মানিক সরকার পিতার নাম: জ্ঞানেন্দ্র চন্দ্র সরকার বাড়ির নং : n0082 বয়স : 33 লিঙ্গ : পুরুষ	ফটো উপলব্ধ	635	WB/03/017/108190	নাম : পাগলাদাসী সরকার স্বামীর নাম: জ্ঞানেন্দ্র সরকার বাড়ির নং : n0082 বয়স : 54 লিঙ্গ : মহিলা	ফটো উপলব্ধ	636	WB/03/017/108290	নাম : কিরনবালা সেন স্বামীর নাম: প্রদীপচন্দ্র সেন বাড়ির নং : n0092 বয়স : 54 লিঙ্গ : মহিলা	ফটো উপলব্ধ
637	MRK1378173	নাম : বিনাপানী সেন স্বামীর নাম: অশ্বিনী সেন বাড়ির নং : n0094 বয়স : 48 লিঙ্গ : মহিলা	ফটো উপলব্ধ	638	ZMJ2712834	নাম : তিলক সেন পিতার নাম: হরেন্দ্র নারায়ণ সেন বাড়ির নং : এন0090 বয়স : 51 লিঙ্গ : পুরুষ	ফটো উপলব্ধ	639	ZMJ2381804	নাম : মানব সেন পিতার নাম: তিলক সেন বাড়ির নং : N0090 বয়স : 25 লিঙ্গ : পুরুষ	ফটো উপলব্ধ
640	ZMJ2143212	নাম : রাজেশ সেন পিতার নাম: মধুসূদন সেন বাড়ির নং : এন0095 বয়স : 25 লিঙ্গ : পুরুষ	ফটো উপলব্ধ	641	ZMJ1468925	নাম : কমল সেন পিতার নাম: মনীন্দ্র সেন বাড়ির নং : এন0091 বয়স : 35 লিঙ্গ : পুরুষ	ফটো উপলব্ধ	642	ZMJ1311976	নাম : ডালিয়া সেন স্বামীর নাম: সুমন্ত সেন বাড়ির নং : n0256 বয়স : 37 লিঙ্গ : মহিলা	ফটো উপলব্ধ

643	ZMJ1174432	নাম : লক্ষী সেন স্বামীর নাম: তিলক সেন বাড়ির নং : n0090 বয়স : 43 লিঙ্গ : মহিলা	ফটো উপলব্ধ	644	ZMJ1586775	নাম : বিভূতি সেন পিতার নাম: অশ্বিনী সেন বাড়ির নং : n0094 বয়স : 31 লিঙ্গ : পুরুষ	ফটো উপলব্ধ	645	MRK2548741	নাম : গোবিন্দ সেন পিতার নাম: হরেন্দ্র নারায়ন সেন বাড়ির নং : n0090 বয়স : 42 লিঙ্গ : পুরুষ	ফটো উপলব্ধ
646	WB/03/017/108517	নাম : মনিন্দ্র সেন পিতার নাম: হরেন্দ্র নারায়ন সেন বাড়ির নং : n0091 বয়স : 63 লিঙ্গ : মহিলা	ফটো উপলব্ধ	647	MRK3203486	নাম : শঙ্করী সেন রায় স্বামীর নাম: মধুসূদন সেন বাড়ির নং : n0095 বয়স : 41 লিঙ্গ : মহিলা	ফটো উপলব্ধ	648	MRK1377225	নাম : মধুসূদন সেন পিতার নাম: সুশীলেন্দ্রনাথ সেন বাড়ির নং : n0095 বয়স : 58 লিঙ্গ : পুরুষ	ফটো উপলব্ধ
649	ZMJ2185379	নাম : দীপঙ্কর সেন পিতার নাম: ক্ষিতীশ চন্দ্র সেন বাড়ির নং : এন0093 বয়স : 26 লিঙ্গ : পুরুষ	ফটো উপলব্ধ	650	WB/03/017/108427	নাম : বিনতা সেন স্বামীর নাম: ভুবনমোহন সেন বাড়ির নং : n0096 বয়স : 63 লিঙ্গ : মহিলা	ফটো উপলব্ধ	651	MRK2827897	নাম : সন্ধ্যা সেন স্বামীর নাম: বলরাম সেন বাড়ির নং : n0088 বয়স : 45 লিঙ্গ : মহিলা	ফটো উপলব্ধ
652	ZMJ1468909	নাম : নির্মল সেন পিতার নাম: ভুবন মোহন সেন বাড়ির নং : n0096 বয়স : 33 লিঙ্গ : পুরুষ	ফটো উপলব্ধ	653	ZMJ2622215	নাম : চুমকি সেন পিতার নাম: অশ্বিনী সেন বাড়ির নং : এন0094 বয়স : 21 লিঙ্গ : মহিলা	ফটো উপলব্ধ	654	ZMJ2622256	নাম : অরবিন্দ সেন পিতার নাম: মধুসূদন সেন বাড়ির নং : এন0095 বয়স : 21 লিঙ্গ : পুরুষ	ফটো উপলব্ধ
655	ZMJ1819747	নাম : সুমন্ত সেন পিতার নাম: ভুবন মোহন সেন বাড়ির নং : n0096 বয়স : 39 লিঙ্গ : পুরুষ	ফটো উপলব্ধ	656	WB/03/017/108280	নাম : মাধবীবালা সেন স্বামীর নাম: মনীন্দ্র সেন বাড়ির নং : n0091 বয়স : 56 লিঙ্গ : মহিলা	ফটো উপলব্ধ	657	ZMJ1586783	নাম : গৌতম সেন পিতার নাম: প্রদীপ চন্দ্র সেন বাড়ির নং : n0092 বয়স : 33 লিঙ্গ : পুরুষ	ফটো উপলব্ধ
658	WB/03/017/279582	নাম : নমিতা সেন স্বামীর নাম: ক্ষিতীশ চন্দ্র সেন বাড়ির নং : n0093 বয়স : 45 লিঙ্গ : মহিলা	ফটো উপলব্ধ	659	ZMJ1396811	নাম : বিপল সেন পিতার নাম: আনন্দ মোহন সেন বাড়ির নং : n0096 বয়স : 30 লিঙ্গ : পুরুষ	ফটো উপলব্ধ	660	WB/03/017/108459	নাম : বলরাম সেন পিতার নাম: স্থিপিন সেন বাড়ির নং : n0088 বয়স : 56 লিঙ্গ : পুরুষ	ফটো উপলব্ধ
661	WB/03/017/108423	নাম : জগদীশ সেন পিতার নাম: হরেন্দ্রনারায়ন সেন বাড়ির নং : n0090 বয়স : 49 লিঙ্গ : পুরুষ	ফটো উপলব্ধ	662	MRK2548691	নাম : অশ্বিনী সেন পিতার নাম: সুশীলেন্দ্রনাথ সেন বাড়ির নং : n0094 বয়স : 65 লিঙ্গ : পুরুষ	ফটো উপলব্ধ	663	MRK1378140	নাম : ক্ষিতীশচন্দ্র সেন পিতার নাম: সুশীলেন্দ্রনাথ সেন বাড়ির নং : n0093 বয়স : 62 লিঙ্গ : পুরুষ	ফটো উপলব্ধ
664	WB/03/017/108398	নাম : প্রদীপচন্দ্র সেন পিতার নাম: হরেন্দ্রনারায়ন সেন বাড়ির নং : n0092 বয়স : 59 লিঙ্গ : পুরুষ	ফটো উপলব্ধ	665	ZMJ2143196	নাম : জয়দীপ সেন পিতার নাম: বলরাম সেন বাড়ির নং : এন0088 বয়স : 25 লিঙ্গ : পুরুষ	ফটো উপলব্ধ	666	WB/03/017/108522	নাম : ভুবনমোহন সেন পিতার নাম: উমেশ সেন বাড়ির নং : n0096 বয়স : 66 লিঙ্গ : পুরুষ	ফটো উপলব্ধ
667	WB/03/017/108331	নাম : অঞ্জিতা হাজরা স্বামীর নাম: সুরেশ হাজরা বাড়ির নং : n0133 বয়স : 49 লিঙ্গ : মহিলা	ফটো উপলব্ধ	668	ZMJ1718451	নাম : সান্তনা হাজরা রায় স্বামীর নাম: ভলেন রায় বাড়ির নং : n0133 বয়স : 30 লিঙ্গ : মহিলা	ফটো উপলব্ধ	669	ZMJ0689828	নাম : শিব হাজরা পিতার নাম: সুশীল হাজরা বাড়ির নং : n0133 বয়স : 39 লিঙ্গ : পুরুষ	ফটো উপলব্ধ
670	MRK1376425	নাম : সুরেশ হাজরা পিতার নাম: সশীল হাজরা বাড়ির নং : n0133 বয়স : 54 লিঙ্গ : পুরুষ	ফটো উপলব্ধ	671	ZMJ2674810	নাম : পারমিতা রায় মন্ডল স্বামীর নাম: সৌরভ মন্ডল বাড়ির নং : শাল বাগান কলনী বয়স : 20 লিঙ্গ : মহিলা	ফটো উপলব্ধ	672	ZMJ2749703	নাম : মোঃ শাহ আলম পিতার নাম: বাবুল হোসেন বাড়ির নং : এন0108 বয়স : 19 লিঙ্গ : পুরুষ	ফটো উপলব্ধ

673 নাম : ভাগ্যবতী রায় পিতার নাম: অমল রায় বাড়ির নং : এন0149 বয়স : 19 লিঙ্গ : মহিলা	ZMJ2749851 ফটো উপলব্ধ	674 নাম : বীথিকা রায় পিতার নাম: রাখাল রায় বাড়ির নং : লাঙ্গল ডাঙ্গারবাড়ী বয়স : 20 লিঙ্গ : মহিলা	ZMJ2751204 ফটো উপলব্ধ	675 নাম : মৌমিতা সরকার পিতার নাম: ধনেশ্বর সরকার বাড়ির নং : এন0051 বয়স : 19 লিঙ্গ : মহিলা	ZMJ2755486 ফটো উপলব্ধ
676 নাম : মানস সরকার পিতার নাম: ধনেশ্বর সরকার বাড়ির নং : লাঙ্গল ডাঙ্গারবাড়ী বয়স : 19 লিঙ্গ : পুরুষ	ZMJ2762284 ফটো উপলব্ধ	677 নাম : পূজা অধিকারী পিতার নাম: বিশেষ্বর অধিকারী বাড়ির নং : এন0097 বয়স : 20 লিঙ্গ : মহিলা	ZMJ2762599 ফটো উপলব্ধ	678 নাম : হিরণ রায় পিতার নাম: কৃষ্ণপদ রায় বাড়ির নং : এন0120 বয়স : 19 লিঙ্গ : পুরুষ	ZMJ2763910 ফটো উপলব্ধ
679 নাম : মিনতি রায় অধিকারী স্বামীর নাম: নিতুন্জয় অধিকারী বাড়ির নং : এন0069 বয়স : 19 লিঙ্গ : মহিলা	ZMJ2778355 ফটো উপলব্ধ	680 নাম : ফেরিৎ খান স্বামীর নাম: রেজাউল হক বাড়ির নং : এন0070 বয়স : 23 লিঙ্গ : মহিলা	ZMJ2782894 ফটো উপলব্ধ	681 নাম : পার্বতী রায় পিতার নাম: যোগেশ্বর রায় বাড়ির নং : এন0098 বয়স : 32 লিঙ্গ : মহিলা	ZMJ1517192 ফটো উপলব্ধ
682 নাম : প্রবজিত অধিকারী পিতার নাম: রুকিল অধিকারী বাড়ির নং : এন0097 বয়স : 19 লিঙ্গ : পুরুষ	ZMJ2787398 ফটো উপলব্ধ	683 নাম : কণিকা রায় স্বামীর নাম: তপু রায় বাড়ির নং : বসুনিয়ার বাড়ি বয়স : 22 লিঙ্গ : মহিলা	ZMJ2791861 ফটো উপলব্ধ	684 নাম : সাকিল ইসলাম পিতার নাম: করম আলি বাড়ির নং : এন0107 বয়স : 20 লিঙ্গ : পুরুষ	ZMJ2798304 ফটো উপলব্ধ



বিধানসভা নির্বাচনক্ষেত্রের নং, নাম : 16-ময়নাগুড়ি  
ভাগ নং, নাম : 3-বসুনিয়ারবাড়ী(শৌলিরবাড়ী),ডবারডাঙ্গা,নাওয়ারবাড়ী

685 নাম : পূর্ণিমা রায় মায়ের নাম: অনিতা রায় বাড়ির নং : এখন 0043 বয়স : 23 লিঙ্গ : মহিলা	ZMJ2677268 ফটো উপলব্ধ	686 নাম : জনক রায় পিতার নাম: সত্যেন্দ্র রায় বাড়ির নং : n0139 বয়স : 36 লিঙ্গ : পুরুষ	ZMJ1174440 ফটো উপলব্ধ	687 নাম : সুব্রত রায় পিতার নাম: রমেশ চন্দ্র রায় বাড়ির নং : n0160 বয়স : 27 লিঙ্গ : পুরুষ	ZMJ2013266 ফটো উপলব্ধ
688 নাম : শর্মিলা রায় স্বামীর নাম: সুব্রত রায় বাড়ির নং : N0292 বয়স : 25 লিঙ্গ : মহিলা	ZMJ2409886 ফটো উপলব্ধ	689 নাম : অনিমা (বর্মন) রায় স্বামীর নাম: ভূপেশ চন্দ্র রায় বাড়ির নং : n00174 বয়স : 39 লিঙ্গ : মহিলা	NEV0771402 ফটো উপলব্ধ	690 নাম : উমাকান্ত অধিকারী পিতার নাম: সদানন্দ অধিকারী বাড়ির নং : n0196 বয়স : 64 লিঙ্গ : পুরুষ	WB/03/017/108103 ফটো উপলব্ধ
691 নাম : চন্দনা অধিকারী পিতার নাম: কমল অধিকারী বাড়ির নং : N0195 বয়স : 24 লিঙ্গ : মহিলা	ZMJ2419885 ফটো উপলব্ধ	692 নাম : অনিমা অধিকারী পিতার নাম: দুর্গাচরণ অধিকারী বাড়ির নং : n0195 বয়স : 38 লিঙ্গ : মহিলা	MRK3203544 ফটো উপলব্ধ	693 নাম : গুন্ডা অধিকারী(কাজী) স্বামীর নাম: অমল অধিকারী বাড়ির নং : n0195 বয়স : 31 লিঙ্গ : মহিলা	ZMJ1917723 ফটো উপলব্ধ
694 নাম : কমল অধিকারী পিতার নাম: দুর্গাচরণ অধিকারী বাড়ির নং : n0195 বয়স : 49 লিঙ্গ : পুরুষ	WB/03/017/108022 ফটো উপলব্ধ	695 নাম : দুর্গাচরণ অধিকারী পিতার নাম: সদানন্দ অধিকারী বাড়ির নং : n0195 বয়স : 73 লিঙ্গ : পুরুষ	WB/03/017/108006 ফটো উপলব্ধ	696 নাম : অমল অধিকারী পিতার নাম: দুর্গাচরণ অধিকারী বাড়ির নং : n0195 বয়স : 45 লিঙ্গ : পুরুষ	MRK2548758 ফটো উপলব্ধ
697 নাম : চলচলি অধিকারী স্বামীর নাম: দুর্গাচরণ অধিকারী বাড়ির নং : n0195 বয়স : 69 লিঙ্গ : মহিলা	WB/03/017/108102 ফটো উপলব্ধ	698 নাম : শ্যামল অধিকারী পিতার নাম: দুর্গাচরণ অধিকারী বাড়ির নং : n0195 বয়স : 41 লিঙ্গ : পুরুষ	MRK2828531 ফটো উপলব্ধ	699 নাম : লতিকা অধিকারী স্বামীর নাম: কমল অধিকারী বাড়ির নং : n0195 বয়স : 46 লিঙ্গ : মহিলা	MRK1378124 ফটো উপলব্ধ
700 নাম : জয় অধিকারী পিতার নাম: কমল অধিকারী বাড়ির নং : n0195 বয়স : 28 লিঙ্গ : পুরুষ	ZMJ1917640 ফটো উপলব্ধ	701 নাম : অসিম অধিকারী পিতার নাম: উমাকান্ত অধিকারী বাড়ির নং : n0196 বয়স : 33 লিঙ্গ : পুরুষ	ZMJ1469030 ফটো উপলব্ধ	702 নাম : জ্যোৎস্না অধিকারী স্বামীর নাম: উমাকান্ত অধিকারী বাড়ির নং : n0196 বয়স : 55 লিঙ্গ : মহিলা	WB/03/017/108105 ফটো উপলব্ধ
703 নাম : পঙ্কজ অধিকারী পিতার নাম: দুর্গাচরণ অধিকারী বাড়ির নং : n0195 বয়স : 35 লিঙ্গ : পুরুষ	ZMJ1296201 ফটো উপলব্ধ	704 নাম : অঞ্জনা এস স্বামীর নাম: প্রবনকুমার এস বাড়ির নং : n0228 বয়স : 54 লিঙ্গ : মহিলা	WB/03/017/108493 ফটো উপলব্ধ	705 নাম : কমলা এস মণ্ডল স্বামীর নাম: পরিতোষ এস বাড়ির নং : n0228 বয়স : 42 লিঙ্গ : মহিলা	MRK2828606 ফটো উপলব্ধ
706 নাম : পিন্টু ব্রস পিতার নাম: প্রনব ব্রস বাড়ির নং : n0228 বয়স : 32 লিঙ্গ : পুরুষ	ZMJ1469097 ফটো উপলব্ধ	707 নাম : পরিতোষ এস পিতার নাম: প্রাণেশ এস বাড়ির নং : n0228 বয়স : 49 লিঙ্গ : পুরুষ	ZMJ2213197 ফটো উপলব্ধ	708 নাম : প্রণব এস পিতার নাম: প্রাণেশ এস বাড়ির নং : n0228 বয়স : 58 লিঙ্গ : পুরুষ	MRK2827921 ফটো উপলব্ধ
709 নাম : শুভজিৎ এস পিতার নাম: পরিতোষ এস বাড়ির নং : এন0228 বয়স : 20 লিঙ্গ : পুরুষ	ZMJ2677755 ফটো উপলব্ধ	710 নাম : বিধুভূষণ চক্রবর্তী পিতার নাম: বিমলাকান্ত চক্রবর্তী বাড়ির নং : n0158 বয়স : 61 লিঙ্গ : পুরুষ	WB/03/017/108196 ফটো উপলব্ধ	711 নাম : বিনোদ চক্রবর্তী পিতার নাম: বিমলাকান্ত চক্রবর্তী বাড়ির নং : n0158 বয়স : 63 লিঙ্গ : পুরুষ	WB/03/017/108185 ফটো উপলব্ধ
712 নাম : রুমি চক্রবর্তী স্বামীর নাম: সুধুভূষণ চক্রবর্তী বাড়ির নং : n0158 বয়স : 39 লিঙ্গ : মহিলা	ZMJ1296334 ফটো উপলব্ধ	713 নাম : সুধুভূষণ চক্রবর্তী পিতার নাম: বিমলাকান্ত চক্রবর্তী বাড়ির নং : n0158 বয়স : 59 লিঙ্গ : পুরুষ	ZMJ2509677 ফটো উপলব্ধ	714 নাম : দেবদিত্য চক্রবর্তী পিতার নাম: বিধুভূষণ চক্রবর্তী বাড়ির নং : এন0158 বয়স : 22 লিঙ্গ : পুরুষ	ZMJ2556942 ফটো উপলব্ধ



বিধানসভা নির্বাচনক্ষেত্রের নং, নাম : 16-ময়নাগুড়ি  
ভাগ নং, নাম : 3-বসুনিয়ারবাড়ী(শৌলিরবাড়ী),ডবারডাঙ্গা,নাওয়ারবাড়ী

715	WB/01/004/318300	নাম : সুদীপ্তা চক্রবর্তী স্বামীর নাম: বিধুভূষণ চক্রবর্তী বাড়ির নং : n0158 বয়স : 42 লিঙ্গ : মহিলা	ফটো উপলব্ধ	716	WB/03/001/075499	নাম : কনিকা চক্রবর্তী স্বামীর নাম: বিনোদ চক্রবর্তী বাড়ির নং : n0158 বয়স : 46 লিঙ্গ : মহিলা	ফটো উপলব্ধ	717	ZMJ2467611	নাম : পার্থ চক্রবর্তী পিতার নাম: বিনোদ চক্রবর্তী বাড়ির নং : এন0158 বয়স : 23 লিঙ্গ : পুরুষ	ফটো উপলব্ধ
718	ZMJ2671899	নাম : ঋতব্রত চক্রবর্তী পিতার নাম: বিধুভূষণ চক্রবর্তী বাড়ির নং : এন0158 বয়স : 20 লিঙ্গ : পুরুষ	ফটো উপলব্ধ	719	ZMJ2710044	নাম : কৌশিক চক্রবর্তী পিতার নাম: বিনোদ চক্রবর্তী বাড়ির নং : এন0158 বয়স : 20 লিঙ্গ : পুরুষ	ফটো উপলব্ধ	720	WB/03/017/108030	নাম : কল্পনা দাস স্বামীর নাম: বিশ্বেশ্বর দাস বাড়ির নং : n0199 বয়স : 71 লিঙ্গ : মহিলা	ফটো উপলব্ধ
721	WB/03/017/108165	নাম : রেনু দে স্বামীর নাম: সমীর দে বাড়ির নং : n0232 বয়স : 56 লিঙ্গ : মহিলা	ফটো উপলব্ধ	722	WB/03/017/108031	নাম : স্বপন কুমার দে পিতার নাম: ব্রজেন্দ্র চন্দ্র দে বাড়ির নং : n0233 বয়স : 55 লিঙ্গ : পুরুষ	ফটো উপলব্ধ	723	MRK2858702	নাম : চন্দন দে পিতার নাম: ব্রজেন্দ্রচন্দ্র দে বাড়ির নং : n0233 বয়স : 69 লিঙ্গ : পুরুষ	ফটো উপলব্ধ
724	ZMJ2419737	নাম : গুরুদাস পিতার নাম: সমির কুমার দাস বাড়ির নং : N0233 বয়স : 24 লিঙ্গ : মহিলা	ফটো উপলব্ধ	725	MRK3111358	নাম : সমীর কুমার দে পিতার নাম: নরেন্দ্রচন্দ্র দে বাড়ির নং : n0232 বয়স : 59 লিঙ্গ : পুরুষ	ফটো উপলব্ধ	726	MRK1376508	নাম : স্মৃতিকনা দে স্বামীর নাম: স্বপনকুমার দে বাড়ির নং : n0233 বয়স : 48 লিঙ্গ : মহিলা	ফটো উপলব্ধ
727	WB/03/017/108162	নাম : মায়াদে স্বামীর নাম: শৈলেশচন্দ্র দে বাড়ির নং : n0219 বয়স : 76 লিঙ্গ : মহিলা	ফটো উপলব্ধ	728	MRK2549210	নাম : অঞ্জু দাস স্বামীর নাম: সমির কুমার দাস বাড়ির নং : n0233 বয়স : 50 লিঙ্গ : মহিলা	ফটো উপলব্ধ	729	MRK1377076	নাম : মিণ্টু কুমার দে পিতার নাম: শৈলেশচন্দ্র দে বাড়ির নং : n0219 বয়স : 46 লিঙ্গ : পুরুষ	ফটো উপলব্ধ
730	MRK2810117	নাম : অলকা দে স্বামীর নাম: মিণ্টু কুমার দে বাড়ির নং : n0219 বয়স : 41 লিঙ্গ : মহিলা	ফটো উপলব্ধ	731	ZMJ1586809	নাম : রুবী দে পিতার নাম: সমির কুমার দে বাড়ির নং : n0232 বয়স : 32 লিঙ্গ : মহিলা	ফটো উপলব্ধ	732	ZMJ1469048	নাম : সুব্রত দে পিতার নাম: শৈলেশ চন্দ্র দে বাড়ির নং : n0219 বয়স : 56 লিঙ্গ : পুরুষ	ফটো উপলব্ধ
733	MRK3303211	নাম : সোমা দে (সরকার) স্বামীর নাম: সুব্রত দে বাড়ির নং : n0260 বয়স : 36 লিঙ্গ : মহিলা	ফটো উপলব্ধ	734	TTV1983808	নাম : হিতশ্রী বিশ্বাস কুমার স্বামীর নাম: সুমন বিশ্বাস বাড়ির নং : এন0188 বয়স : 28 লিঙ্গ : মহিলা	ফটো উপলব্ধ	735	MRK2828523	নাম : শেফালী বিশ্বাস স্বামীর নাম: রামচন্দ্র বিশ্বাস বাড়ির নং : n0188 বয়স : 44 লিঙ্গ : মহিলা	ফটো উপলব্ধ
736	MRK3111374	নাম : হরেকৃষ্ণ বিশ্বাস পিতার নাম: সুরেশচন্দ্র বিশ্বাস বাড়ির নং : n0188 বয়স : 63 লিঙ্গ : পুরুষ	ফটো উপলব্ধ	737	MRK3111382	নাম : গুরুরানী বিশ্বাস স্বামীর নাম: হরেকৃষ্ণ বিশ্বাস বাড়ির নং : n0188 বয়স : 60 লিঙ্গ : মহিলা	ফটো উপলব্ধ	738	MRK3111390	নাম : রামচন্দ্র বিশ্বাস পিতার নাম: সুরেশচন্দ্র বিশ্বাস বাড়ির নং : n0188 বয়স : 47 লিঙ্গ : পুরুষ	ফটো উপলব্ধ
739	ZMJ1587005	নাম : সুজন বিশ্বাস পিতার নাম: হরেকৃষ্ণ বিশ্বাস বাড়ির নং : n0188 বয়স : 31 লিঙ্গ : পুরুষ	ফটো উপলব্ধ	740	ZMJ1391333	নাম : সুমন বিশ্বাস পিতার নাম: হরেকৃষ্ণ বিশ্বাস বাড়ির নং : n0188 বয়স : 34 লিঙ্গ : পুরুষ	ফটো উপলব্ধ	741	MRK3111366	নাম : জয়মনি বিশ্বাস স্বামীর নাম: সুরেশচন্দ্র বিশ্বাস বাড়ির নং : n0188 বয়স : 86 লিঙ্গ : মহিলা	ফটো উপলব্ধ
742	ZMJ0688648	নাম : মামুনী বেগম স্বামীর নাম: আসারাহুল ইসলাম বাড়ির নং : n0105 বয়স : 38 লিঙ্গ : মহিলা	ফটো উপলব্ধ	743	ZMJ1296128	নাম : সাহেদা বেগম স্বামীর নাম: করম আলী বাড়ির নং : n0105 বয়স : 42 লিঙ্গ : মহিলা	ফটো উপলব্ধ	744	MRK3040094	নাম : দিপালী ভট্ট স্বামীর নাম: বিষ্ণুপদ ভট্ট বাড়ির নং : n0225 বয়স : 41 লিঙ্গ : মহিলা	ফটো উপলব্ধ



বিধানসভা নির্বাচনক্ষেত্রের নং, নাম : 16-ময়নাগুড়ি  
ভাগ নং, নাম : 3-বসুনিয়ারবাড়ী(শৌলিরবাড়ী),ডবারডাঙ্গা,নাওয়ারবাড়ী

745	MRK1376433	ফটো উপলব্ধ	746	MRK2828010	ফটো উপলব্ধ	747	ZMJ1468990	ফটো উপলব্ধ
নাম : মানিক ভৌমিক পিতার নাম: বিশ্বেশ্বর ভৌমিক বাড়ির নং : n0194 বয়স : 51 লিঙ্গ : পুরুষ			নাম : অঞ্জনা ভৌমিক স্বামীর নাম: মানিক ভৌমিক বাড়ির নং : n0194 বয়স : 44 লিঙ্গ : মহিলা			নাম : বাবুল ভৌমিক পিতার নাম: বিশ্বেশ্বর ভৌমিক বাড়ির নং : n0194 বয়স : 41 লিঙ্গ : পুরুষ		
748	ZMJ2426757	ফটো উপলব্ধ	749	ZMJ2683191	ফটো উপলব্ধ	750	MRK1377449	ফটো উপলব্ধ
নাম : রাজু ভৌমিক পিতার নাম: মানিক ভৌমিক বাড়ির নং : N0194 বয়স : 24 লিঙ্গ : পুরুষ			নাম : রিজু ভৌমিক পিতার নাম: মানিক ভৌমিক বাড়ির নং : এন0194 বয়স : 22 লিঙ্গ : পুরুষ			নাম : মিন্তোষ মণ্ডল পিতার নাম: শচীন্দ্রনাথ মণ্ডল বাড়ির নং : n0187 বয়স : 47 লিঙ্গ : পুরুষ		
751	MRK1377746	ফটো উপলব্ধ	752	ZMJ1296383	ফটো উপলব্ধ	753	ZMJ1355643	ফটো উপলব্ধ
নাম : নারায়নচন্দ্র মণ্ডল পিতার নাম: পরেশচন্দ্র মণ্ডল বাড়ির নং : n0185 বয়স : 47 লিঙ্গ : পুরুষ			নাম : শ্রীমতী সরকার(মণ্ডল) স্বামীর নাম: মিনতোষ মণ্ডল বাড়ির নং : n0187 বয়স : 36 লিঙ্গ : মহিলা			নাম : সুমিত্রা মণ্ডল স্বামীর নাম: নারায়ন চন্দ্র মণ্ডল বাড়ির নং : n0185 বয়স : 38 লিঙ্গ : মহিলা		
754	IKL1389303	ফটো উপলব্ধ	755	MRK1377050	ফটো উপলব্ধ	756	ZMJ2143238	ফটো উপলব্ধ
নাম : মান্দী বা সূত্রধর স্বামীর নাম: অজয় বা বাড়ির নং : এন0223 বয়স : 35 লিঙ্গ : মহিলা			নাম : লক্ষ্মী মণ্ডল স্বামীর নাম: কার্তিক মণ্ডল বাড়ির নং : n0189 বয়স : 48 লিঙ্গ : মহিলা			নাম : পলাশ মন্ডল পিতার নাম: সুরেন্দ্রনাথ মন্ডল বাড়ির নং : এন0162 বয়স : 25 লিঙ্গ : পুরুষ		
757	ZMJ1469071	ফটো উপলব্ধ	758	ZMJ1296375	ফটো উপলব্ধ	759	WB/03/017/108209	ফটো উপলব্ধ
নাম : মানব কুমার মন্ডল পিতার নাম: ললিত মন্ডল বাড়ির নং : n0218 বয়স : 33 লিঙ্গ : পুরুষ			নাম : অজয় বা পিতার নাম: আদেশ বা বাড়ির নং : n0223 বয়স : 34 লিঙ্গ : পুরুষ			নাম : জয়া মন্ডল স্বামীর নাম: ললিতচন্দ্র মন্ডল বাড়ির নং : n0238 বয়স : 58 লিঙ্গ : মহিলা		
760	WB/03/017/108051	ফটো উপলব্ধ	761	ZMJ2044394	ফটো উপলব্ধ	762	ZMJ2655553	ফটো উপলব্ধ
নাম : মধুবালা মন্ডল স্বামীর নাম: সুপ্রিয়াম মন্ডল বাড়ির নং : n0201 বয়স : 56 লিঙ্গ : মহিলা			নাম : সুস্মিতা মন্ডল পিতার নাম: প্রিয়লাল মন্ডল বাড়ির নং : n0212 বয়স : 27 লিঙ্গ : মহিলা			নাম : ধন্যরাম মন্ডল পিতার নাম: মহাদেব মন্ডল বাড়ির নং : n0201 বয়স : 56 লিঙ্গ : পুরুষ		
763	ZMJ2109155	ফটো উপলব্ধ	764	WB/03/017/108142	ফটো উপলব্ধ	765	ZMJ1296193	ফটো উপলব্ধ
নাম : বাপ্পা মন্ডল পিতার নাম: বিশ্বনাথ মন্ডল বাড়ির নং : n0162 বয়স : 26 লিঙ্গ : পুরুষ			নাম : প্রিয়লাল মন্ডল পিতার নাম: রাধানাথ মন্ডল বাড়ির নং : n0212 বয়স : 56 লিঙ্গ : পুরুষ			নাম : নীলকমল মণ্ডল পিতার নাম: তুষ্ট মণ্ডল বাড়ির নং : n0201 বয়স : 34 লিঙ্গ : পুরুষ		
766	WB/03/017/108350	ফটো উপলব্ধ	767	WB/03/017/108375	ফটো উপলব্ধ	768	ZMJ1469006	ফটো উপলব্ধ
নাম : সুরেন্দ্রনাথ মন্ডল পিতার নাম: কালিদাস মন্ডল বাড়ির নং : n0162 বয়স : 52 লিঙ্গ : পুরুষ			নাম : রাজেন্দ্রনাথ মন্ডল পিতার নাম: কালিদাস মন্ডল বাড়ির নং : n0165 বয়স : 71 লিঙ্গ : পুরুষ			নাম : জ্যোৎস্না মন্ডল স্বামীর নাম: পরিমল মন্ডল বাড়ির নং : n0223 বয়স : 40 লিঙ্গ : মহিলা		
769	WB/03/017/108604	ফটো উপলব্ধ	770	MRK2548790	ফটো উপলব্ধ	771	ZMJ2467116	ফটো উপলব্ধ
নাম : অষ্টমী মন্ডল স্বামীর নাম: আদেশ বা বাড়ির নং : n0223 বয়স : 56 লিঙ্গ : মহিলা			নাম : ভানু মন্ডল স্বামীর নাম: বিশ্বনাথ মন্ডল বাড়ির নং : n0162 বয়স : 48 লিঙ্গ : মহিলা			নাম : রাম মন্ডল পিতার নাম: প্রিয়লাল মন্ডল বাড়ির নং : এন0212 বয়স : 26 লিঙ্গ : পুরুষ		
772	WB/03/017/108009	ফটো উপলব্ধ	773	ZMJ2200533	ফটো উপলব্ধ	774	ZMJ1917608	ফটো উপলব্ধ
নাম : শ্রীদাম মন্ডল পিতার নাম: সুশীল মন্ডল বাড়ির নং : n0167 বয়স : 57 লিঙ্গ : পুরুষ			নাম : অঞ্জলি মন্ডল স্বামীর নাম: ধন্যরাম মন্ডল বাড়ির নং : n0201 বয়স : 56 লিঙ্গ : মহিলা			নাম : সরস্বতী মন্ডল স্বামীর নাম: দুর্গা চরন মন্ডল বাড়ির নং : n0201 বয়স : 30 লিঙ্গ : মহিলা		

Obtained After  
Verification by  
Judicial Officers

775	ZMJ2638856	776	ZMJ1469063	777	WB/03/017/108047
নাম : উজ্জল মন্ডল পিতার নাম: কমল কৃষ্ণ মন্ডল বাড়ির নং : এন0217 বয়স : 21 লিঙ্গ : পুরুষ	ফটো উপলব্ধ	নাম : বিজয় বাঁ পিতার নাম: আদেশ বাঁ বাড়ির নং : n0223 বয়স : 33 লিঙ্গ : পুরুষ	ফটো উপলব্ধ	নাম : সুশীল মন্ডল পিতার নাম: মহাদেব মন্ডল বাড়ির নং : n0167 বয়স : 86 লিঙ্গ : পুরুষ	ফটো উপলব্ধ
778	ZMJ2561298	779	ZMJ1296169	780	ZMJ1643949
নাম : রিপন মন্ডল পিতার নাম: ধন্যরাম মন্ডল বাড়ির নং : এন০২০১ বয়স : 25 লিঙ্গ : পুরুষ	ফটো উপলব্ধ	নাম : স্বপন মন্ডল পিতার নাম: ধন্যরাম মন্ডল বাড়ির নং : এন000 বয়স : 34 লিঙ্গ : পুরুষ	ফটো উপলব্ধ	নাম : মনসা মন্ডল স্বামীর নাম: ভূপ মন্ডল বাড়ির নং : n0201 বয়স : 36 লিঙ্গ : মহিলা	ফটো উপলব্ধ
781	MRK1376904	782	MRK2828036	783	WB/03/017/108403
নাম : বেবী মণ্ডল স্বামীর নাম: প্রিয়লাল মণ্ডল বাড়ির নং : n0212 বয়স : 51 লিঙ্গ : মহিলা	ফটো উপলব্ধ	নাম : রাখা মন্ডল স্বামীর নাম: কমল কৃষ্ণ মন্ডল বাড়ির নং : n0217 বয়স : 42 লিঙ্গ : মহিলা	ফটো উপলব্ধ	নাম : কমল কৃষ্ণ মন্ডল পিতার নাম: লেদু মন্ডল বাড়ির নং : n0217 বয়স : 56 লিঙ্গ : পুরুষ	ফটো উপলব্ধ
784	ZMJ2108694	785	WB/03/017/108291	786	WB/03/019/452226
নাম : লক্ষন মন্ডল পিতার নাম: প্রিয়লাল মন্ডল বাড়ির নং : n0212 বয়স : 26 লিঙ্গ : পুরুষ	ফটো উপলব্ধ	নাম : ভারতী মন্ডল স্বামীর নাম: রাজেন্দ্রনাথ মন্ডল বাড়ির নং : n0165 বয়স : 66 লিঙ্গ : মহিলা	ফটো উপলব্ধ	নাম : তুষ্ট মন্ডল পিতার নাম: পঞ্চনন মন্ডল বাড়ির নং : n0201 বয়স : 63 লিঙ্গ : পুরুষ	ফটো উপলব্ধ
787	ZMJ2467827	788	MRK2828044	789	MRK0216275
নাম : বাদল মন্ডল পিতার নাম: সৃষ্টি রাম মন্ডল বাড়ির নং : এন0201 বয়স : 24 লিঙ্গ : পুরুষ	ফটো উপলব্ধ	নাম : কৃষ্ণ মন্ডল পিতার নাম: মহাদেব মন্ডল বাড়ির নং : n0201 বয়স : 44 লিঙ্গ : পুরুষ	ফটো উপলব্ধ	নাম : কার্তিক মন্ডল পিতার নাম: হীরলাল মন্ডল বাড়ির নং : n0189 বয়স : 50 লিঙ্গ : পুরুষ	ফটো উপলব্ধ
790	WB/03/017/108101	791	ZMJ0690339	792	MRK2548808
নাম : সৃষ্টিরাম মন্ডল পিতার নাম: মহাদেব মন্ডল বাড়ির নং : n0201 বয়স : 59 লিঙ্গ : পুরুষ	ফটো উপলব্ধ	নাম : দুর্গাচরন মন্ডল পিতার নাম: মহাদেব মন্ডল বাড়ির নং : n0201 বয়স : 37 লিঙ্গ : পুরুষ	ফটো উপলব্ধ	নাম : কমলা মন্ডল স্বামীর নাম: সুরেন্দ্র নাথ মন্ডল বাড়ির নং : n0162 বয়স : 47 লিঙ্গ : মহিলা	ফটো উপলব্ধ
793	MRK2828051	794	ZMJ2686897	795	MRK3040086
নাম : শোভা মন্ডল স্বামীর নাম: কৃষ্ণ মন্ডল বাড়ির নং : n0201 বয়স : 44 লিঙ্গ : মহিলা	ফটো উপলব্ধ	নাম : শিলা মন্ডল পিতার নাম: কৃষ্ণ মন্ডল বাড়ির নং : এন0201 বয়স : 23 লিঙ্গ : মহিলা	ফটো উপলব্ধ	নাম : অঞ্জলী ঘোষ স্বামীর নাম: গৌতম ঘোষ বাড়ির নং : n0223 বয়স : 50 লিঙ্গ : মহিলা	ফটো উপলব্ধ
796	MRK2828028	797	MRK2548782	798	ZMJ2713188
নাম : পরিতোষ মন্ডল মায়ের নাম: রানী বালা মন্ডল বাড়ির নং : n0223 বয়স : 40 লিঙ্গ : পুরুষ	ফটো উপলব্ধ	নাম : পরিমল মন্ডল পিতার নাম: যতীন্দ্র মন্ডল বাড়ির নং : n0223 বয়স : 49 লিঙ্গ : পুরুষ	ফটো উপলব্ধ	নাম : শুরা চক্রবর্তী বা স্বামীর নাম: বিজয় বা বাড়ির নং : এন0065 বয়স : 32 লিঙ্গ : মহিলা	ফটো উপলব্ধ
799	ZMJ2673150	800	WB/03/017/108466	801	WB/03/017/108218
নাম : পূজা ঘোষ পিতার নাম: গৌতম ঘোষ বাড়ির নং : এন0223 বয়স : 23 লিঙ্গ : মহিলা	ফটো উপলব্ধ	নাম : ললিতচন্দ্র মন্ডল পিতার নাম: লেদু মন্ডল বাড়ির নং : n0218 বয়স : 63 লিঙ্গ : পুরুষ	ফটো উপলব্ধ	নাম : বিশ্বনাথ মন্ডল পিতার নাম: কালিদাস মন্ডল বাড়ির নং : n0162 বয়স : 56 লিঙ্গ : পুরুষ	ফটো উপলব্ধ
802	ZMJ1586932	803	ZMJ1468966	804	WB/03/017/108060
নাম : শ্যামল রায় পিতার নাম: পোকুল চন্দ্র রায় বাড়ির নং : n0202 বয়স : 32 লিঙ্গ : পুরুষ	ফটো উপলব্ধ	নাম : নমিতা রাউত(সরকার) স্বামীর নাম: বিকাশ রাউত বাড়ির নং : n0202 বয়স : 42 লিঙ্গ : মহিলা	ফটো উপলব্ধ	নাম : খোকন রাউত পিতার নাম: যশদা রাউত বাড়ির নং : n0202 বয়স : 74 লিঙ্গ : পুরুষ	ফটো উপলব্ধ



বিধানসভা নির্বাচনক্ষেত্রের নং, নাম : 16-ময়নাগুড়ি  
ভাগ নং, নাম : 3-বসুনিয়ারবাড়ী(শৌলিরবাড়ী),ডবারডাঙ্গা,নাওয়ারবাড়ী

805 নাম : বিকাশ রাউত পিতার নাম: খোকন রাউত বাড়ির নং : n0202 বয়স : 40 লিঙ্গ : পুরুষ	MRK3203510 ফটো উপলব্ধ	806 নাম : রবি রাউত পিতার নাম: খোকন রাউত বাড়ির নং : n0202 বয়স : 55 লিঙ্গ : পুরুষ	MRK1376391 ফটো উপলব্ধ	807 নাম : বীনা রাউত স্বামীর নাম: খোকন রাউত বাড়ির নং : n0202 বয়স : 66 লিঙ্গ : মহিলা	WB/03/017/108061 ফটো উপলব্ধ
808 নাম : টুলটুলি রাউত(দে) স্বামীর নাম: রবি রাউত বাড়ির নং : n0242 বয়স : 44 লিঙ্গ : মহিলা	MRK2531978 ফটো উপলব্ধ	809 নাম : বিষ্ণু রায় পিতার নাম: লক্ষেশ্বর রায় বাড়ির নং : n0140 বয়স : 30 লিঙ্গ : পুরুষ	ZMJ1718642 ফটো উপলব্ধ	810 নাম : জীবেশ চন্দ্র রায় পিতার নাম: নরেন রায় বাড়ির নং : n0141 বয়স : 39 লিঙ্গ : পুরুষ	MRK3211182 ফটো উপলব্ধ
811 নাম : সুভাষচন্দ্র রায় পিতার নাম: উমেশচন্দ্র রায় বাড়ির নং : n0143 বয়স : 66 লিঙ্গ : পুরুষ	WB/03/017/108246 ফটো উপলব্ধ	812 নাম : দীনবাল্য রায় স্বামীর নাম: মহেশ চন্দ্র রায় বাড়ির নং : n0191 বয়স : 61 লিঙ্গ : মহিলা	ZMJ2711141 ফটো উপলব্ধ	813 নাম : রতন রায় পিতার নাম: মহেশচন্দ্র রায় বাড়ির নং : n0191 বয়স : 37 লিঙ্গ : পুরুষ	ZMJ0691600 ফটো উপলব্ধ
814 নাম : প্রদীপ রায় পিতার নাম: বিসকাটু রায় বাড়ির নং : n0192 বয়স : 40 লিঙ্গ : পুরুষ	ZMJ0691469 ফটো উপলব্ধ	815 নাম : প্রেমশ্রী রায় স্বামীর নাম: বাইশুল রায় বাড়ির নং : n0198 বয়স : 66 লিঙ্গ : মহিলা	WB/03/017/108571 ফটো উপলব্ধ	816 নাম : দীনবন্ধু রায় পিতার নাম: মলিন রায় বাড়ির নং : n0170 বয়স : 36 লিঙ্গ : পুরুষ	ZMJ1174481 ফটো উপলব্ধ
817 নাম : পুষ্প রায় পিতার নাম: বিনয় রায় বাড়ির নং : n0146 বয়স : 30 লিঙ্গ : মহিলা	ZMJ1718618 ফটো উপলব্ধ	818 নাম : ভূপেশ চন্দ্র রায় পিতার নাম: দীনা রায় বাড়ির নং : n0193 বয়স : 41 লিঙ্গ : পুরুষ	MRK2828135 ফটো উপলব্ধ	819 নাম : স্বপন রায় পিতার নাম: ব্রজসুন্দর রায় বাড়ির নং : n0173 বয়স : 37 লিঙ্গ : পুরুষ	ZMJ0691089 ফটো উপলব্ধ
820 নাম : রেনুকা রায় স্বামীর নাম: বিজয় রায় বাড়ির নং : n0176 বয়স : 56 লিঙ্গ : মহিলা	MRK3111457 ফটো উপলব্ধ	821 নাম : সুনীল রায় পিতার নাম: বিজয় রায় বাড়ির নং : n0176 বয়স : 35 লিঙ্গ : পুরুষ	ZMJ1296342 ফটো উপলব্ধ	822 নাম : রেনুবালা রায় স্বামীর নাম: লক্ষেশ্বর রায় বাড়ির নং : n0140 বয়স : 56 লিঙ্গ : মহিলা	MRK2828259 ফটো উপলব্ধ
823 নাম : তুষ্টি রায় স্বামীর নাম: সুভাষচন্দ্র রায় বাড়ির নং : n0143 বয়স : 62 লিঙ্গ : মহিলা	WB/03/017/108360 ফটো উপলব্ধ	824 নাম : শশীবালা রায় স্বামীর নাম: প্রনেশচন্দ্র রায় বাড়ির নং : n0144 বয়স : 65 লিঙ্গ : মহিলা	MRK1377423 ফটো উপলব্ধ	825 নাম : বিনয় রায় পিতার নাম: উমেশ রায় বাড়ির নং : n0146 বয়স : 52 লিঙ্গ : পুরুষ	WB/03/017/108541 ফটো উপলব্ধ
826 নাম : রতন রায় পিতার নাম: মলিন রায় বাড়ির নং : n0163 বয়স : 35 লিঙ্গ : পুরুষ	ZMJ1296318 ফটো উপলব্ধ	827 নাম : নারায়ন রায় পিতার নাম: ধনেশ্বর রায় বাড়ির নং : n0164 বয়স : 66 লিঙ্গ : পুরুষ	WB/03/017/108484 ফটো উপলব্ধ	828 নাম : প্রদীপ রায় মায়ের নাম: কুকিল রায় বাড়ির নং : n0147 বয়স : 33 লিঙ্গ : পুরুষ	ZMJ1819812 ফটো উপলব্ধ
829 নাম : দীপক রায় পিতার নাম: উমাকান্ত রায় বাড়ির নং : n0148 বয়স : 46 লিঙ্গ : পুরুষ	MRK2739175 ফটো উপলব্ধ	830 নাম : আরতি রায় স্বামীর নাম: দীপক রায় বাড়ির নং : n0148 বয়স : 42 লিঙ্গ : মহিলা	MRK2739167 ফটো উপলব্ধ	831 নাম : দীনবাল্য রায় স্বামীর নাম: ক্ষিরোদচন্দ্র রায় বাড়ির নং : n0149 বয়স : 66 লিঙ্গ : মহিলা	WB/03/017/108432 ফটো উপলব্ধ
832 নাম : তপন রয় পিতার নাম: ব্রজসুন্দর রায় বাড়ির নং : n0173 বয়স : 44 লিঙ্গ : পুরুষ	MRK1376821 ফটো উপলব্ধ	833 নাম : প্রদীপ রায় মায়ের নাম: ভবেশ রায় বাড়ির নং : n0220 বয়স : 29 লিঙ্গ : পুরুষ	ZMJ1819788 ফটো উপলব্ধ	834 নাম : উষা রায় স্বামীর নাম: খগেন্দ্র নাথ রায় বাড়ির নং : n0210 বয়স : 81 লিঙ্গ : মহিলা	WB/03/017/108359 ফটো উপলব্ধ



বিধানসভা নির্বাচনক্ষেত্রের নং, নাম : 16-ময়নাগুড়ি  
ভাগ নং, নাম : 3-বসুনিয়ারবাড়ী(শৌলিরবাড়ী),ডবারডাঙ্গা,নাওয়ারবাড়ী

835	MRK1376383	ফটো উপলব্ধ	836	MRK0217026	ফটো উপলব্ধ	837	MRK3203528	ফটো উপলব্ধ
নাম : কমল রায় পিতার নাম: খগেন্দ্রনাথ রায় বাড়ির নং : n0210 বয়স : 45 লিঙ্গ : পুরুষ			নাম : মদনমোহন রায় পিতার নাম: চন্দ্রকান্ত রায় বাড়ির নং : n0156 বয়স : 69 লিঙ্গ : পুরুষ			নাম : অমল রায় পিতার নাম: ক্ষিরোদচন্দ্র রায় বাড়ির নং : n0149 বয়স : 39 লিঙ্গ : পুরুষ		
838	ZMJ1718659	ফটো উপলব্ধ	839	WB/03/017/108500	ফটো উপলব্ধ	840	ZMJ1174457	ফটো উপলব্ধ
নাম : কল্যান রায় পিতার নাম: ক্ষিরোদ চন্দ্র রায় বাড়ির নং : n0149 বয়স : 33 লিঙ্গ : পুরুষ			নাম : কোকিল রায় পিতার নাম: পঙ্কনাথ রায় বাড়ির নং : n0150 বয়স : 66 লিঙ্গ : পুরুষ			নাম : অমল রায় মায়ের নাম: সুমতি রায় বাড়ির নং : n0213 বয়স : 36 লিঙ্গ : পুরুষ		
841	WB/03/017/108456	ফটো উপলব্ধ	842	WB/03/017/108506	ফটো উপলব্ধ	843	WB/03/019/546853	ফটো উপলব্ধ
নাম : শৈল রায় স্বামীর নাম: কোকিল রায় বাড়ির নং : n0150 বয়স : 59 লিঙ্গ : মহিলা			নাম : ধীরেন্দ্রনাথ রায় পিতার নাম: প্রসাদ রায় বাড়ির নং : n0215 বয়স : 66 লিঙ্গ : পুরুষ			নাম : অনিতা রায় স্বামীর নাম: রাজেশ্বর রায় বাড়ির নং : n0207 বয়স : 50 লিঙ্গ : মহিলা		
844	WB/03/017/108324	ফটো উপলব্ধ	845	MRK2548907	ফটো উপলব্ধ	846	MRK3040102	ফটো উপলব্ধ
নাম : ছিলানু রায় পিতার নাম: রাজকুমার রায় বাড়ির নং : n0208 বয়স : 55 লিঙ্গ : পুরুষ			নাম : পরিমল রায় পিতার নাম: সত্যেন্দ্র নাথ রায় বাড়ির নং : n0209 বয়স : 46 লিঙ্গ : পুরুষ			নাম : কল্যানী রায় স্বামীর নাম: অনন্ত রায় বাড়ির নং : n0159 বয়স : 39 লিঙ্গ : মহিলা		
847	WB/03/017/111400	ফটো উপলব্ধ	848	ZMJ1586908	ফটো উপলব্ধ	849	ZMJ1586965	ফটো উপলব্ধ
নাম : বীরেন রায় পিতার নাম: পোহাত রায় বাড়ির নং : n0206 বয়স : 60 লিঙ্গ : পুরুষ			নাম : মিনিবালা রায় স্বামীর নাম: রতন রায় বাড়ির নং : n0163 বয়স : 35 লিঙ্গ : মহিলা			নাম : নীতিশ রায় পিতার নাম: পরেশ চন্দ্র রায় বাড়ির নং : n0160 বয়স : 33 লিঙ্গ : পুরুষ		
850	WB/03/017/108055	ফটো উপলব্ধ	851	ZMJ1296268	ফটো উপলব্ধ	852	ZMJ1718774	ফটো উপলব্ধ
নাম : লঙ্কেশ্বর রায় পিতার নাম: ভবেন্দ্রনাথ রায় বাড়ির নং : n0140 বয়স : 66 লিঙ্গ : পুরুষ			নাম : কনিকা রায় স্বামীর নাম: লঙ্কেশ্বর রায় বাড়ির নং : n0144 বয়স : 38 লিঙ্গ : মহিলা			নাম : মীরা রায় স্বামীর নাম: ভূপেশ চন্দ্র রায় বাড়ির নং : n0193 বয়স : 33 লিঙ্গ : মহিলা		
853	ZMJ2661627	ফটো উপলব্ধ	854	MRK1376300	ফটো উপলব্ধ	855	MRK2828150	ফটো উপলব্ধ
নাম : প্রমীলা রায় স্বামীর নাম: যজ্ঞেশ্বর রায় বাড়ির নং : n0183 বয়স : 52 লিঙ্গ : মহিলা			নাম : গজেন রায় পিতার নাম: শিবেন রায় বাড়ির নং : n0222 বয়স : 44 লিঙ্গ : মহিলা			নাম : সুকোমতি রায় স্বামীর নাম: গজেন রায় বাড়ির নং : n0222 বয়স : 42 লিঙ্গ : মহিলা		
856	WB/03/017/108325	ফটো উপলব্ধ	857	ZMJ2622249	ফটো উপলব্ধ	858	WB/03/017/108238	ফটো উপলব্ধ
নাম : দীনবালা রায় স্বামীর নাম: মলিন রায় বাড়ির নং : n0170 বয়স : 66 লিঙ্গ : মহিলা			নাম : অঙ্কিতা রায় পিতার নাম: দীপক রায় বাড়ির নং : এন0148 বয়স : 22 লিঙ্গ : মহিলা			নাম : চিনু রায় স্বামীর নাম: ভবেন্দ্র রায় বাড়ির নং : n0220 বয়স : 51 লিঙ্গ : মহিলা		
859	MRK3111242	ফটো উপলব্ধ	860	WB/03/017/108515	ফটো উপলব্ধ	861	WB/03/017/108070	ফটো উপলব্ধ
নাম : গুনবালা রায় স্বামীর নাম: বকো রায় বাড়ির নং : n0220 বয়স : 50 লিঙ্গ : মহিলা			নাম : নরেন্দ্রনাথ রায় পিতার নাম: প্রসাদ রায় বাড়ির নং : n0216 বয়স : 71 লিঙ্গ : পুরুষ			নাম : পরেশচন্দ্র রায় পিতার নাম: সুরেন রায় বাড়ির নং : n0160 বয়স : 67 লিঙ্গ : পুরুষ		
862	WB/03/017/108371	ফটো উপলব্ধ	863	WB/03/017/108182	ফটো উপলব্ধ	864	ZMJ1586858	ফটো উপলব্ধ
নাম : রমেশচন্দ্র রায় পিতার নাম: সুরেন রায় বাড়ির নং : n0160 বয়স : 56 লিঙ্গ : পুরুষ			নাম : মিনা রায় স্বামীর নাম: কৈলাশচন্দ্র রায় বাড়ির নং : n0148 বয়স : 52 লিঙ্গ : মহিলা			নাম : তারা রায় (বর্মন) স্বামীর নাম: অমল রায় বাড়ির নং : n0213 বয়স : 32 লিঙ্গ : মহিলা		

বিধানসভা নির্বাচনক্ষেত্রের নং, নাম : 16-ময়নাগুড়ি  
ভাগ নং, নাম : 3-বসুনিয়ারবাড়ী(শৌলিরবাড়ী),ডবারডাঙ্গা,নাওয়ারবাড়ী

865 নাম : চান্দিয়া রায় পিতার নাম: বৈশাণু রায় বাড়ির নং : n0214 বয়স : 81 লিঙ্গ : পুরুষ ফটো উপলব্ধ	WB/03/017/108505	866 নাম : সুধীর রায় পিতার নাম: কুকিল রায় বাড়ির নং : n0150 বয়স : 29 লিঙ্গ : পুরুষ ফটো উপলব্ধ	ZMJ1819804	867 নাম : রসনা রায় স্বামীর নাম: বীরেন রায় বাড়ির নং : n0206 বয়স : 54 লিঙ্গ : মহিলা ফটো উপলব্ধ	WB/03/017/111112
868 নাম : তপেশ রায় পিতার নাম: কমল রায় বাড়ির নং : এন0210 বয়স : 23 লিঙ্গ : পুরুষ ফটো উপলব্ধ	ZMJ2555928	869 নাম : প্রফুল্ল রায় পিতার নাম: নারায়ন রায় বাড়ির নং : n0145 বয়স : 32 লিঙ্গ : পুরুষ ফটো উপলব্ধ	ZMJ1718717	870 নাম : রনজিৎ রায় পিতার নাম: কলিন রায় বাড়ির নং : n0193 বয়স : 34 লিঙ্গ : পুরুষ ফটো উপলব্ধ	ZMJ1296185
871 নাম : তপন রায় পিতার নাম: বাইশালু রায় বাড়ির নং : n0198 বয়স : 37 লিঙ্গ : পুরুষ ফটো উপলব্ধ	ZMJ1174499	872 নাম : নরেন রায় অন্যান্য: ধরধারু রায় বাড়ির নং : n0198 বয়স : 45 লিঙ্গ : পুরুষ ফটো উপলব্ধ	ZMJ1586981	873 নাম : কবিতা রায় স্বামীর নাম: ছিলানু রায় বাড়ির নং : n0208 বয়স : 50 লিঙ্গ : মহিলা ফটো উপলব্ধ	WB/03/017/108236
874 নাম : পূর্ণিমা রায় স্বামীর নাম: সত্যেন্দ্রনাথ রায় বাড়ির নং : n0209 বয়স : 71 লিঙ্গ : মহিলা ফটো উপলব্ধ	ZMJ2658862	875 নাম : কৈলাশচন্দ্র রায় পিতার নাম: উমাকান্ত রায় বাড়ির নং : n0148 বয়স : 58 লিঙ্গ : পুরুষ ফটো উপলব্ধ	WB/03/017/108096	876 নাম : মনিবালা রায় স্বামীর নাম: চান্দিয়া রায় বাড়ির নং : n0214 বয়স : 73 লিঙ্গ : মহিলা ফটো উপলব্ধ	WB/03/017/108204
877 নাম : সবিতা রায়(মল্লিক) স্বামীর নাম: পরিমল রায় বাড়ির নং : n0209 বয়স : 38 লিঙ্গ : মহিলা ফটো উপলব্ধ	ZMJ0691329	878 নাম : রোহিনীবালা রায় স্বামীর নাম: কমল রায় বাড়ির নং : n0210 বয়স : 40 লিঙ্গ : মহিলা ফটো উপলব্ধ	ZMJ1174507	879 নাম : সমিতা রায় স্বামীর নাম: রমেশ রায় বাড়ির নং : n0160 বয়স : 47 লিঙ্গ : মহিলা ফটো উপলব্ধ	MRK2828200
880 নাম : অমুলা রায় পিতার নাম: উপেন্দ্রনাথ রায় বাড়ির নং : n0182 বয়স : 54 লিঙ্গ : পুরুষ ফটো উপলব্ধ	MRK2828101	881 নাম : অনিমা রায় স্বামীর নাম: অমুলা রায় বাড়ির নং : n0182 বয়স : 49 লিঙ্গ : মহিলা ফটো উপলব্ধ	WB/03/017/108254	882 নাম : কাচুবালা রায় স্বামীর নাম: শিবেন রায় বাড়ির নং : n0222 বয়স : 73 লিঙ্গ : মহিলা ফটো উপলব্ধ	WB/03/017/108234
883 নাম : ব্রজেন রায় পিতার নাম: শিবেন রায় বাড়ির নং : n0222 বয়স : 37 লিঙ্গ : পুরুষ ফটো উপলব্ধ	ZMJ1391341	884 নাম : মুক্তা রায় স্বামীর নাম: ব্রজেন রায় বাড়ির নং : n0222 বয়স : 31 লিঙ্গ : মহিলা ফটো উপলব্ধ	ZMJ1586825	885 নাম : শির বালা রায় স্বামীর নাম: চিলা রায় বাড়ির নং : n0237 বয়স : 75 লিঙ্গ : মহিলা ফটো উপলব্ধ	WB/03/017/108293
886 নাম : ভবেশ রায় পিতার নাম: নেন্দ্র রায় বাড়ির নং : n0220 বয়স : 56 লিঙ্গ : পুরুষ ফটো উপলব্ধ	WB/03/017/108547	887 নাম : মতিশ রায় পিতার নাম: ভবেশ রায় বাড়ির নং : n0220 বয়স : 33 লিঙ্গ : পুরুষ ফটো উপলব্ধ	ZMJ1469022	888 নাম : উলপি রায় স্বামীর নাম: প্রদীপ রায় বাড়ির নং : এন0220 বয়স : 24 লিঙ্গ : মহিলা ফটো উপলব্ধ	ZMJ2676211
889 নাম : অঞ্জলি রায় স্বামীর নাম: মতিশ রায় বাড়ির নং : এন0220 বয়স : 23 লিঙ্গ : মহিলা ফটো উপলব্ধ	ZMJ2674026	890 নাম : লঙ্কেশ্বর রায় পিতার নাম: প্রাণেশ্বর রায় বাড়ির নং : n0144 বয়স : 47 লিঙ্গ : পুরুষ ফটো উপলব্ধ	MRK1377563	891 নাম : প্রকাশ রায় পিতার নাম: ছিলানু রায় বাড়ির নং : n0208 বয়স : 27 লিঙ্গ : পুরুষ ফটো উপলব্ধ	ZMJ2098069
892 নাম : ধ্রুব রায় পিতার নাম: শৈলেশ চন্দ্র রায় বাড়ির নং : n0154 বয়স : 28 লিঙ্গ : পুরুষ ফটো উপলব্ধ	ZMJ2013225	893 নাম : ধনবালা রায় স্বামীর নাম: মলিন রায় বাড়ির নং : n0163 বয়স : 66 লিঙ্গ : মহিলা ফটো উপলব্ধ	ZMJ2207082	894 নাম : নরেশ্বর রায় পিতার নাম: চিলা রায় বাড়ির নং : n0237 বয়স : 47 লিঙ্গ : পুরুষ ফটো উপলব্ধ	WB/03/017/108046

বিধানসভা নির্বাচনক্ষেত্রের নং, নাম : 16-ময়নাগুড়ি  
ভাগ নং, নাম : 3-বসুনিয়ারবাড়ী(শৌলিরবাড়ী),ডবারডাঙ্গা,নাওয়ারবাড়ী

895 নাম : কৈলাশ রায় পিতার নাম: রাজেশ্বর রায় বাড়ির নং : n0207 বয়স : 26 লিঙ্গ : পুরুষ	ZMJ2098077 ফটো উপলব্ধ	896 নাম : সবিতা রায় পিতার নাম: নারায়ন রায় বাড়ির নং : n0164 বয়স : 27 লিঙ্গ : মহিলা	ZMJ2013258 ফটো উপলব্ধ	897 নাম : দীপক রায় পিতার নাম: লক্ষেশ্বর রায় বাড়ির নং : n00140 বয়স : 27 লিঙ্গ : পুরুষ	ZMJ2013233 ফটো উপলব্ধ
898 নাম : মৃদুল রায় পিতার নাম: কুলেশ্বর চন্দ্র রায় বাড়ির নং : N0155 বয়স : 28 লিঙ্গ : পুরুষ	ZMJ2013191 ফটো উপলব্ধ	899 নাম : অমৃত কুমার রায় পিতার নাম: জিতেন্দ্র নাথ রায় বাড়ির নং : n0197 বয়স : 26 লিঙ্গ : পুরুষ	ZMJ2098101 ফটো উপলব্ধ	900 নাম : সতীশ রায় পিতার নাম: জগৎ রায় বাড়ির নং : n0019 বয়স : 28 লিঙ্গ : পুরুষ	ZMJ2044402 ফটো উপলব্ধ
901 নাম : শান্তিবালা রায় স্বামীর নাম: গলিন রায় বাড়ির নং : n0168 বয়স : 67 লিঙ্গ : মহিলা	WB/03/017/108340 ফটো উপলব্ধ	902 নাম : জ্যোৎস্না রায় স্বামীর নাম: অমল্য রায় বাড়ির নং : n0152 বয়স : 42 লিঙ্গ : মহিলা	ZMJ1296300 ফটো উপলব্ধ	903 নাম : মমতা রায় স্বামীর নাম: ভবেন্দ্র রায় বাড়ির নং : n0186 বয়স : 37 লিঙ্গ : মহিলা	ZMJ1391374 ফটো উপলব্ধ
904 নাম : সঞ্জীব রায় পিতার নাম: যজ্ঞেশ্বর রায় বাড়ির নং : n0183 বয়স : 36 লিঙ্গ : পুরুষ	ZMJ1296417 ফটো উপলব্ধ	905 নাম : হেমালা রায় স্বামীর নাম: বিশকাটু রায় বাড়ির নং : n0192 বয়স : 68 লিঙ্গ : মহিলা	WB/03/017/108662 ফটো উপলব্ধ	906 নাম : দীপা রায় স্বামীর নাম: কান্তেশ্বর রায় বাড়ির নং : n0190 বয়স : 48 লিঙ্গ : মহিলা	MRK1456755 ফটো উপলব্ধ
907 নাম : সুশীলাচন্দ্র রায় পিতার নাম: বাকা রায় বাড়ির নং : n0171 বয়স : 81 লিঙ্গ : পুরুষ	WB/03/017/108441 ফটো উপলব্ধ	908 নাম : হলদীশরী রায় স্বামীর নাম: কাউয়া রায় বাড়ির নং : n0208 বয়স : 91 লিঙ্গ : মহিলা	ZMJ2206449 ফটো উপলব্ধ	909 নাম : তাপস রায় পিতার নাম: ছিলানু রায় বাড়ির নং : n0208 বয়স : 29 লিঙ্গ : পুরুষ	ZMJ1917632 ফটো উপলব্ধ
910 নাম : লাভলী রায় পিতার নাম: অনিল রায় বাড়ির নং : এন০১৬০ বয়স : 27 লিঙ্গ : মহিলা	ZMJ2089993 ফটো উপলব্ধ	911 নাম : কনিকা রায় স্বামীর নাম: স্বপন রায় বাড়ির নং : n0255 বয়স : 34 লিঙ্গ : মহিলা	ZMJ1230044 ফটো উপলব্ধ	912 নাম : অমল্য রায় পিতার নাম: রমনীমোহন রায় বাড়ির নং : n0152 বয়স : 55 লিঙ্গ : পুরুষ	WB/03/017/108183 ফটো উপলব্ধ
913 নাম : বিশুজিৎ রায় পিতার নাম: যজ্ঞেশ্বর রায় বাড়ির নং : n0183 বয়স : 32 লিঙ্গ : পুরুষ	ZMJ1469055 ফটো উপলব্ধ	914 নাম : নিলীমা রায় স্বামীর নাম: ভলেন রায় বাড়ির নং : n0211 বয়স : 36 লিঙ্গ : মহিলা	ZMJ1917715 ফটো উপলব্ধ	915 নাম : জয়ন্তী রায় স্বামীর নাম: ব্রজ রায় বাড়ির নং : n0183 বয়স : 46 লিঙ্গ : মহিলা	MRK1457779 ফটো উপলব্ধ
916 নাম : ধীরেন্দ্র নাথ রায় পিতার নাম: সুশীল রায় বাড়ির নং : n0153 বয়স : 42 লিঙ্গ : পুরুষ	MRK2549004 ফটো উপলব্ধ	917 নাম : জগবন্ধু রায় পিতার নাম: রামকৃষ্ণ রায় বাড়ির নং : N0176 বয়স : 28 লিঙ্গ : পুরুষ	ZMJ2013175 ফটো উপলব্ধ	918 নাম : অনিতা রায় স্বামীর নাম: উকিল রায় বাড়ির নং : n0168 বয়স : 36 লিঙ্গ : মহিলা	ZMJ1296292 ফটো উপলব্ধ
919 নাম : বিউটি রায় পিতার নাম: জিতেন্দ্র নাথ রায় বাড়ির নং : এন0197 বয়স : 23 লিঙ্গ : মহিলা	ZMJ2462752 ফটো উপলব্ধ	920 নাম : লক্ষী রায় স্বামীর নাম: বৃন্দেশ্বর রায় বাড়ির নং : n0179 বয়স : 44 লিঙ্গ : মহিলা	MRK1378108 ফটো উপলব্ধ	921 নাম : রণজিৎ রায় পিতার নাম: বৃন্দেশ্বর রায় বাড়ির নং : এন0179 বয়স : 20 লিঙ্গ : পুরুষ	ZMJ2676203 ফটো উপলব্ধ
922 নাম : গলিন রায় পিতার নাম: মোটা রায় বাড়ির নং : n0168 বয়স : 76 লিঙ্গ : পুরুষ	WB/03/017/108445 ফটো উপলব্ধ	923 নাম : উকিল রায় পিতার নাম: গোলিন রায় বাড়ির নং : n0168 বয়স : 38 লিঙ্গ : পুরুষ	MRK3040110 ফটো উপলব্ধ	924 নাম : দয়া মনী রায় স্বামীর নাম: গোবিন্দ রায় বাড়ির নং : n0169 বয়স : 54 লিঙ্গ : মহিলা	ZMJ2510154 ফটো উপলব্ধ



বিধানসভা নির্বাচনক্ষেত্রের নং, নাম : 16-ময়নাগুড়ি  
ভাগ নং, নাম : 3-বসুনিয়ারবাড়ী(শৌলিরবাড়ী),ডবারডাঙ্গা,নাওয়ারবাড়ী

925	MRK1377837	926	ZMJ1468958	927	ZMJ2191542
নাম : জগদীশ রায় পিতার নাম: মদে রায় বাড়ির নং : n0186 বয়স : 60 লিঙ্গ : পুরুষ	ফটো উপলব্ধ	নাম : নৈরিত রায় পিতার নাম: গোবিন্দ রায় বাড়ির নং : n0169 বয়স : 33 লিঙ্গ : পুরুষ	ফটো উপলব্ধ	নাম : লতিমা রায় স্বামীর নাম: কুলেশচন্দ্র রায় বাড়ির নং : n0155 বয়স : 49 লিঙ্গ : মহিলা	ফটো উপলব্ধ
928	ZMJ1468982	929	ZMJ2561132	930	WB/03/017/108338
নাম : পবিত্র রায় পিতার নাম: কলিন রায় বাড়ির নং : n0193 বয়স : 33 লিঙ্গ : পুরুষ	ফটো উপলব্ধ	নাম : চয়নিকা রায় পিতার নাম: রবি রায় বাড়ির নং : এন০১৫১ বয়স : 22 লিঙ্গ : মহিলা	ফটো উপলব্ধ	নাম : চিত্রমনি রায় স্বামীর নাম: গজেন্দ্রনাথ রায় বাড়ির নং : n0178 বয়স : 68 লিঙ্গ : মহিলা	ফটো উপলব্ধ
931	ZMJ1819853	932	ZMJ1917731	933	MRK2739142
নাম : মমতা রায় স্বামীর নাম: সঞ্জীব রায় বাড়ির নং : n0183 বয়স : 30 লিঙ্গ : মহিলা	ফটো উপলব্ধ	নাম : ক্ষীরতা রায় স্বামীর নাম: বিশ্বজিৎ রায় বাড়ির নং : n0183 বয়স : 30 লিঙ্গ : মহিলা	ফটো উপলব্ধ	নাম : রবি রায় মায়ের নাম: বনেন্দ্র রায় বাড়ির নং : n0151 বয়স : 42 লিঙ্গ : পুরুষ	ফটো উপলব্ধ
934	ZMJ2409506	935	ZMJ0892141	936	ZMJ1586874
নাম : বুদ্ধেশ্বর রায় পিতার নাম: ছিলানু রায় বাড়ির নং : N0208 বয়স : 25 লিঙ্গ : পুরুষ	ফটো উপলব্ধ	নাম : বনানী রায় স্বামীর নাম: জ্যোতিষ রায় বাড়ির নং : n0301 বয়স : 38 লিঙ্গ : মহিলা	ফটো উপলব্ধ	নাম : প্রিয়াঙ্কা রায় স্বামীর নাম: বাবুল রায় বাড়ির নং : n0180 বয়স : 33 লিঙ্গ : মহিলা	ফটো উপলব্ধ
937	MRK2828374	938	MRK2827434	939	ZMJ2098184
নাম : বাবুল রায় পিতার নাম: নরেন্দ্র নাথ রায় বাড়ির নং : n0180 বয়স : 40 লিঙ্গ : পুরুষ	ফটো উপলব্ধ	নাম : জয়ন্ত রায় পিতার নাম: নরেন্দ্র রায় বাড়ির নং : n0180 বয়স : 48 লিঙ্গ : পুরুষ	ফটো উপলব্ধ	নাম : জানকি রায় পিতার নাম: দীনেশ রায় বাড়ির নং : n0135 বয়স : 26 লিঙ্গ : মহিলা	ফটো উপলব্ধ
940	ZMJ2143311	941	ZMJ2727857	942	MRK0019935
নাম : অসিম রায় পিতার নাম: কৈলাশ রায় বাড়ির নং : এন0148 বয়স : 25 লিঙ্গ : পুরুষ	ফটো উপলব্ধ	নাম : সংগীতা রায় পিতার নাম: দীপক রায় বাড়ির নং : এন0148 বয়স : 20 লিঙ্গ : মহিলা	ফটো উপলব্ধ	নাম : স্বর্ন বালু রায় স্বামীর নাম: ভগীন্দ্র নাথ রায় বাড়ির নং : n0236 বয়স : 73 লিঙ্গ : মহিলা	ফটো উপলব্ধ
943	WB/03/017/108153	944	ZMJ1391390	945	ZMJ1820273
নাম : রেনুকা রায় স্বামীর নাম: নরেশ রায় বাড়ির নং : n0237 বয়স : 44 লিঙ্গ : মহিলা	ফটো উপলব্ধ	নাম : কবিতা রায় স্বামীর নাম: তপন রায় বাড়ির নং : n0173 বয়স : 42 লিঙ্গ : মহিলা	ফটো উপলব্ধ	নাম : দিপীকা রায় স্বামীর নাম: রঞ্জিত রায় বাড়ির নং : n0198 বয়স : 30 লিঙ্গ : মহিলা	ফটো উপলব্ধ
946	ZMJ2197945	947	ZMJ1586973	948	MRK2828564
নাম : সুনিতা বালু রায় স্বামীর নাম: পরেশচন্দ্র রায় বাড়ির নং : n0160 বয়স : 58 লিঙ্গ : মহিলা	ফটো উপলব্ধ	নাম : দীপু রায় পিতার নাম: ধীরেন্দ্র নাথ রায় বাড়ির নং : n0215 বয়স : 32 লিঙ্গ : পুরুষ	ফটো উপলব্ধ	নাম : সুমিত্রা রায় স্বামীর নাম: শৈলেন রায় বাড়ির নং : n0159 বয়স : 40 লিঙ্গ : মহিলা	ফটো উপলব্ধ
949	MRK1377100	950	ZMJ1819796	951	ZMJ1296326
নাম : বর্না রায় স্বামীর নাম: নরেন্দ্রনাথ রায় বাড়ির নং : n0216 বয়স : 67 লিঙ্গ : মহিলা	ফটো উপলব্ধ	নাম : কমল রায় পিতার নাম: নরেন রায় বাড়ির নং : n0216 বয়স : 34 লিঙ্গ : পুরুষ	ফটো উপলব্ধ	নাম : ক্ষীরোদা রায় স্বামীর নাম: দুলাল রায় বাড়ির নং : n0175 বয়স : 35 লিঙ্গ : মহিলা	ফটো উপলব্ধ
952	WB/03/017/108458	953	MRK2548881	954	MRK3203536
নাম : সুমিত্রা রায় স্বামীর নাম: নরেশচন্দ্র রায় বাড়ির নং : n0161 বয়স : 53 লিঙ্গ : মহিলা	ফটো উপলব্ধ	নাম : দীনবন্ধু রায় পিতার নাম: মদনমোহন রায় বাড়ির নং : n0156 বয়স : 42 লিঙ্গ : পুরুষ	ফটো উপলব্ধ	নাম : ধনবালু রায় স্বামীর নাম: অমল রায় বাড়ির নং : n0149 বয়স : 38 লিঙ্গ : মহিলা	ফটো উপলব্ধ



বিধানসভা নির্বাচনক্ষেত্রের নং, নাম : 16-ময়নাগুড়ি  
ভাগ নং, নাম : 3-বসুনিয়ারবাড়ী(শৌলিরবাড়ী),ডবারডাঙ্গা,নাওয়ারবাড়ী

955 নাম : জগবন্ধু রায় পিতার নাম: মহিকান্ত রায় বাড়ির নং : n0159 বয়স : 37 লিঙ্গ : পুরুষ	ZMJ0690412 ফটো উপলব্ধ	956 নাম : অনিমা রায় স্বামীর নাম: রবি রায় বাড়ির নং : n0214 বয়স : 36 লিঙ্গ : মহিলা	MRK3306107 ফটো উপলব্ধ	957 নাম : আরতি রায় স্বামীর নাম: বিনয় রায় বাড়ির নং : n0198 বয়স : 36 লিঙ্গ : মহিলা	ZMJ1468974 ফটো উপলব্ধ
958 নাম : শ্যামল রায় পিতার নাম: সত্যেন্দ্রনাথ রায় বাড়ির নং : n0209 বয়স : 50 লিঙ্গ : মহিলা	WB/03/017/108521 ফটো উপলব্ধ	959 নাম : মতীশ চন্দ্র রায় পিতার নাম: মহেশ চন্দ্র রায় বাড়ির নং : n0191 বয়স : 43 লিঙ্গ : পুরুষ	MRK2548352 ফটো উপলব্ধ	960 নাম : প্রমিলা রায় স্বামীর নাম: জয়দেব রায় বাড়ির নং : n0177 বয়স : 66 লিঙ্গ : মহিলা	WB/03/017/108235 ফটো উপলব্ধ
961 নাম : বিধান রায় পিতার নাম: অলেন্দ্র নাথ রায় বাড়ির নং : n0174 বয়স : 53 লিঙ্গ : পুরুষ	ZMJ2659399 ফটো উপলব্ধ	962 নাম : মামনি রায় পিতার নাম: যোগেশ রায় বাড়ির নং : N0039 বয়স : 24 লিঙ্গ : মহিলা	ZMJ2426229 ফটো উপলব্ধ	963 নাম : বিসকাটু রায় পিতার নাম: হরমোহন রায় বাড়ির নং : n0192 বয়স : 72 লিঙ্গ : পুরুষ	WB/03/017/108606 ফটো উপলব্ধ
964 নাম : নিলু রায় পিতার নাম: অলেন্দ্র নাথ রায় বাড়ির নং : n0174 বয়স : 46 লিঙ্গ : পুরুষ	MRK1376995 ফটো উপলব্ধ	965 নাম : কমল রায় পিতার নাম: মনেশ রায় বাড়ির নং : n0145 বয়স : 29 লিঙ্গ : পুরুষ	ZMJ1917780 ফটো উপলব্ধ	966 নাম : সুমিত্রা রায় স্বামীর নাম: পহাতু রায় বাড়ির নং : n0175 বয়স : 56 লিঙ্গ : মহিলা	WB/03/017/108292 ফটো উপলব্ধ
967 নাম : মনেশ রায় পিতার নাম: উমেশ চন্দ্র রায় বাড়ির নং : n0145 বয়স : 63 লিঙ্গ : পুরুষ	ZMJ2192995 ফটো উপলব্ধ	968 নাম : সুতপা রায় স্বামীর নাম: প্রদীপ রায় বাড়ির নং : N000 বয়স : 25 লিঙ্গ : মহিলা	ZMJ2420040 ফটো উপলব্ধ	969 নাম : নরেন্দ্রনাথ রায় পিতার নাম: জগন্নাথ রায় বাড়ির নং : n0180 বয়স : 71 লিঙ্গ : পুরুষ	WB/03/017/108135 ফটো উপলব্ধ
970 নাম : মিন্টু রায় পিতার নাম: স্বদেশ রায় বাড়ির নং : N0132 বয়স : 24 লিঙ্গ : পুরুষ	ZMJ2381408 ফটো উপলব্ধ	971 নাম : পরিমল রায় পিতার নাম: কলি রায় বাড়ির নং : n0172 বয়স : 36 লিঙ্গ : পুরুষ	ZMJ0690644 ফটো উপলব্ধ	972 নাম : দিপালী রায় স্বামীর নাম: দীনবন্ধু রায় বাড়ির নং : n0170 বয়স : 30 লিঙ্গ : মহিলা	ZMJ1917749 ফটো উপলব্ধ
973 নাম : ভূদেব রায় পিতার নাম: গোবিন্দ রায় বাড়ির নং : n0169 বয়স : 29 লিঙ্গ : পুরুষ	ZMJ1917798 ফটো উপলব্ধ	974 নাম : শৈলেশচন্দ্র রায় পিতার নাম: নলকান্ত রায় বাড়ির নং : n0154 বয়স : 59 লিঙ্গ : পুরুষ	WB/03/017/108377 ফটো উপলব্ধ	975 নাম : হিরনবালা রায় স্বামীর নাম: নারায়ন রায় বাড়ির নং : n0164 বয়স : 56 লিঙ্গ : মহিলা	WB/03/017/108457 ফটো উপলব্ধ
976 নাম : জ্যোৎস্না রায় স্বামীর নাম: রতন রায় বাড়ির নং : n0181 বয়স : 35 লিঙ্গ : মহিলা	ZMJ1296391 ফটো উপলব্ধ	977 নাম : ভলেন রায় পিতার নাম: সুরেন রায় বাড়ির নং : n0211 বয়স : 46 লিঙ্গ : পুরুষ	MRK2548873 ফটো উপলব্ধ	978 নাম : একাশী রায় পিতার নাম: কলিন্দ্রনাথ রায় বাড়ির নং : এন0174 বয়স : 35 লিঙ্গ : মহিলা	ZMJ1301480 ফটো উপলব্ধ
979 নাম : শ্যামল রায় পিতার নাম: অমল্য রায় বাড়ির নং : N0182 বয়স : 25 লিঙ্গ : পুরুষ	ZMJ2381598 ফটো উপলব্ধ	980 নাম : রতন রায় পিতার নাম: মন কান্ত রায় বাড়ির নং : n0181 বয়স : 47 লিঙ্গ : পুরুষ	ZMJ1391366 ফটো উপলব্ধ	981 নাম : সীতা রায় পিতার নাম: মনকান্ত রায় বাড়ির নং : n0181 বয়স : 37 লিঙ্গ : মহিলা	ZMJ0691550 ফটো উপলব্ধ
982 নাম : রবি রায় পিতার নাম: নরেশ রায় বাড়ির নং : n0161 বয়স : 30 লিঙ্গ : পুরুষ	ZMJ1718634 ফটো উপলব্ধ	983 নাম : প্রিয়ান্বিতা রায় স্বামীর নাম: পবিত্র রায় বাড়ির নং : n0190 বয়স : 28 লিঙ্গ : মহিলা	ZMJ1917657 ফটো উপলব্ধ	984 নাম : সন্দীপ রায় পিতার নাম: কুলেশ রায় বাড়ির নং : এন0155 বয়স : 27 লিঙ্গ : পুরুষ	ZMJ2143162 ফটো উপলব্ধ



বিধানসভা নির্বাচনক্ষেত্রের নং, নাম : 16-ময়নাগুড়ি  
ভাগ নং, নাম : 3-বসুনিয়ারবাড়ী(শৌলিরবাড়ী),ডবারডাঙ্গা,নাওয়ারবাড়ী

985	MRK2828176	ফটো উপলব্ধ	986	ZMJ0690636	ফটো উপলব্ধ	987	ZMJ1971068	ফটো উপলব্ধ
নাম : দীপক রায় পিতার নাম: ধীরেন্দ্র নাথ রায় বাড়ির নং : n0239 বয়স : 41 লিঙ্গ : পুরুষ			নাম : লিপিকা রায় স্বামীর নাম: পরিমল রায় বাড়ির নং : n0172 বয়স : 37 লিঙ্গ : মহিলা			নাম : সংগীতা রায় পিতার নাম: প্রকাশ রায় বাড়ির নং : N0042 বয়স : 28 লিঙ্গ : মহিলা		
988	WB/03/017/108469	ফটো উপলব্ধ	989	MRK2828192	ফটো উপলব্ধ	990	WB/03/017/108313	ফটো উপলব্ধ
নাম : কামিনীবালা রায় স্বামীর নাম: চানমোহন রায় বাড়ির নং : n0171 বয়স : 73 লিঙ্গ : মহিলা			নাম : বাসন্তী রায় স্বামীর নাম: নিরঞ্জন রায় বাড়ির নং : n0240 বয়স : 43 লিঙ্গ : মহিলা			নাম : মালতী রায় স্বামীর নাম: মনেশ চন্দ্র রায় বাড়ির নং : n0145 বয়স : 59 লিঙ্গ : মহিলা		
991	MRK3203353	ফটো উপলব্ধ	992	ZMJ1296359	ফটো উপলব্ধ	993	MRK2548956	ফটো উপলব্ধ
নাম : মিতু রায় স্বামীর নাম: মতীশ চন্দ্র রায় বাড়ির নং : n0191 বয়স : 37 লিঙ্গ : মহিলা			নাম : টুম্পা রায় পিতার নাম: বিসকাটু রায় বাড়ির নং : n0192 বয়স : 41 লিঙ্গ : মহিলা			নাম : ধনঞ্জয় রায় পিতার নাম: বিসকাটু রায় বাড়ির নং : n0192 বয়স : 42 লিঙ্গ : পুরুষ		
994	ZMJ2049393	ফটো উপলব্ধ	995	ZMJ1282011	ফটো উপলব্ধ	996	WB/03/017/108054	ফটো উপলব্ধ
নাম : ভারতী রায় পিতার নাম: খগেশ্বর রায় বাড়ির নং : এন0208 বয়স : 28 লিঙ্গ : মহিলা			নাম : মিনু রায় স্বামীর নাম: তপন রায় বাড়ির নং : n0198 বয়স : 36 লিঙ্গ : মহিলা			নাম : হেমশ্রী রায় স্বামীর নাম: মনকান্ত রায় বাড়ির নং : n0181 বয়স : 63 লিঙ্গ : মহিলা		
997	MRK2828515	ফটো উপলব্ধ	998	ZMJ1355593	ফটো উপলব্ধ	999	ZMJ0690719	ফটো উপলব্ধ
নাম : শৈব্যা রায় স্বামীর নাম: সুরেশ রায় বাড়ির নং : n0177 বয়স : 40 লিঙ্গ : মহিলা			নাম : মাধবী রায় স্বামীর নাম: সুবোধ রায় বাড়ির নং : n0177 বয়স : 41 লিঙ্গ : মহিলা			নাম : লতিকা রায় স্বামীর নাম: কলেন রায় বাড়ির নং : n0257 বয়স : 39 লিঙ্গ : মহিলা		
1000	MRK2828507	ফটো উপলব্ধ	1001	ZMJ1718709	ফটো উপলব্ধ	1002	WB/03/017/108323	ফটো উপলব্ধ
নাম : সুরেশ চন্দ্র রায় পিতার নাম: জয়দেব রায় বাড়ির নং : n0177 বয়স : 41 লিঙ্গ : পুরুষ			নাম : পরিমল রায় পিতার নাম: বিজয় রায় বাড়ির নং : n0176 বয়স : 33 লিঙ্গ : পুরুষ			নাম : কলিন রায় পিতার নাম: দীনা রায় বাড়ির নং : n0193 বয়স : 59 লিঙ্গ : পুরুষ		
1003	MRK2828119	ফটো উপলব্ধ	1004	ZMJ1917590	ফটো উপলব্ধ	1005	ZMJ2098176	ফটো উপলব্ধ
নাম : কানু রায় মায়ের নাম: পিকো বালা রায় বাড়ির নং : n0174 বয়স : 41 লিঙ্গ : পুরুষ			নাম : অভিজিৎ রায় পিতার নাম: যজ্ঞেশ্বর রায় বাড়ির নং : n0183 বয়স : 29 লিঙ্গ : পুরুষ			নাম : মনোরঞ্জন রায় পিতার নাম: নরেশ রায় বাড়ির নং : n0237 বয়স : 27 লিঙ্গ : পুরুষ		
1006	ZMJ2143303	ফটো উপলব্ধ	1007	WB/03/017/108104	ফটো উপলব্ধ	1008	MRK2739159	ফটো উপলব্ধ
নাম : হিতেশ রায় পিতার নাম: রমেশ রায় বাড়ির নং : এন0160 বয়স : 25 লিঙ্গ : পুরুষ			নাম : প্রতিভা রায় স্বামীর নাম: জিতেন্দ্রনাথ রায় বাড়ির নং : n0197 বয়স : 56 লিঙ্গ : মহিলা			নাম : বিনয় রায় পিতার নাম: বাইসালু রায় বাড়ির নং : n0198 বয়স : 46 লিঙ্গ : পুরুষ		
1009	WB/03/017/111064	ফটো উপলব্ধ	1010	WB/03/017/108591	ফটো উপলব্ধ	1011	WB/03/017/108228	ফটো উপলব্ধ
নাম : বিজয় রায় পিতার নাম: শ্রীপদ রায় বাড়ির নং : n0176 বয়স : 59 লিঙ্গ : পুরুষ			নাম : রামকৃষ্ণ রায় পিতার নাম: শ্রীপদ রায় বাড়ির নং : n0176 বয়স : 54 লিঙ্গ : পুরুষ			নাম : সরবালা রায় স্বামীর নাম: ভূপেন্দ্রনাথ রায় বাড়ির নং : n0197 বয়স : 81 লিঙ্গ : মহিলা		
1012	WB/03/017/108149	ফটো উপলব্ধ	1013	ZMJ2682029	ফটো উপলব্ধ	1014	WB/03/017/108499	ফটো উপলব্ধ
নাম : জিতেন্দ্রনাথ রায় পিতার নাম: ভূপেন্দ্রনাথ রায় বাড়ির নং : n0197 বয়স : 58 লিঙ্গ : পুরুষ			নাম : হেমন্ত রায় পিতার নাম: জিতেন্দ্রনাথ রায় বাড়ির নং : এন0197 বয়স : 20 লিঙ্গ : পুরুষ			নাম : নরেশ রায় পিতার নাম: সুরেশ রায় বাড়ির নং : n0161 বয়স : 61 লিঙ্গ : পুরুষ		



বিধানসভা নির্বাচনক্ষেত্রের নং, নাম : 16-ময়নাগুড়ি  
ভাগ নং, নাম : 3-বসুনিয়ারবাড়ী(শৌলিরবাড়ী),ডবারডাঙ্গা,নাওয়ারবাড়ী

1015	ZMJ2198398	1016	WB/03/017/108438	1017	ZMJ1965136
নাম : নিরঞ্জন রায় পিতার নাম: অলেন্দ্রনাথ রায় বাড়ির নং : n0174 বয়স : 53 লিঙ্গ : পুরুষ	ফটো উপলব্ধ	নাম : মলিন রায় পিতার নাম: ধনেশ্বর রায় বাড়ির নং : n0163 বয়স : 69 লিঙ্গ : পুরুষ	ফটো উপলব্ধ	নাম : শেফালী অধিকারী (রায়) স্বামীর নাম: পরিমল রায় বাড়ির নং : n0176 বয়স : 29 লিঙ্গ : মহিলা	ফটো উপলব্ধ
1018	ZMJ2381523	1019	WB/03/017/108658	1020	ZMJ1718600
নাম : চিত্তরঞ্জন রায় পিতার নাম: অমল্য রায় বাড়ির নং : N0182 বয়স : 25 লিঙ্গ : পুরুষ	ফটো উপলব্ধ	নাম : মহিকান্ত রায় পিতার নাম: রমনীমোহন রায় বাড়ির নং : n0159 বয়স : 71 লিঙ্গ : পুরুষ	ফটো উপলব্ধ	নাম : জিতেন রায় পিতার নাম: কুকিল রায় বাড়ির নং : n0150 বয়স : 32 লিঙ্গ : পুরুষ	ফটো উপলব্ধ
1021	MRK2828168	1022	ZMJ2733996	1023	ZMJ1586866
নাম : রবি রায় পিতার নাম: চান্দিয়া রায় বাড়ির নং : n0214 বয়স : 40 লিঙ্গ : পুরুষ	ফটো উপলব্ধ	নাম : জিৎ রায় পিতার নাম: রবি রায় বাড়ির নং : এন0214 বয়স : 20 লিঙ্গ : পুরুষ	ফটো উপলব্ধ	নাম : নমিতা রায় স্বামীর নাম: জগবন্ধু রায় বাড়ির নং : n0159 বয়স : 34 লিঙ্গ : মহিলা	ফটো উপলব্ধ
1024	ZMJ2243582	1025	ZMJ1586833	1026	ZMJ1296219
নাম : ফুলেশ্বরী রায় স্বামীর নাম: বিনয় রায় বাড়ির নং : n0146 বয়স : 49 লিঙ্গ : মহিলা	ফটো উপলব্ধ	নাম : অনিমা রায় স্বামীর নাম: মনমোহন রায় বাড়ির নং : n0164 বয়স : 34 লিঙ্গ : মহিলা	ফটো উপলব্ধ	নাম : মনমোহন রায় পিতার নাম: নারায়ন রায় বাড়ির নং : n0164 বয়স : 34 লিঙ্গ : পুরুষ	ফটো উপলব্ধ
1027	WB/03/017/108413	1028	WB/03/017/108597	1029	ZMJ1391382
নাম : জয়দেব রায় পিতার নাম: আলি রায় বাড়ির নং : n0177 বয়স : 73 লিঙ্গ : পুরুষ	ফটো উপলব্ধ	নাম : সবিতা রায় স্বামীর নাম: রামকৃষ্ণ রায় বাড়ির নং : n0176 বয়স : 49 লিঙ্গ : মহিলা	ফটো উপলব্ধ	নাম : হেমন্তী রায় স্বামীর নাম: সুনীল রায় বাড়ির নং : n0176 বয়স : 39 লিঙ্গ : মহিলা	ফটো উপলব্ধ
1030	ZMJ1214642	1031	ZMJ2690378	1032	ZMJ2690386
নাম : সুবোধ রায় পিতার নাম: জয়দেব রায় বাড়ির নং : n0177 বয়স : 38 লিঙ্গ : পুরুষ	ফটো উপলব্ধ	নাম : বাসন্তী রায় পিতার নাম: সুরেশ রায় বাড়ির নং : এন0177 বয়স : 24 লিঙ্গ : মহিলা	ফটো উপলব্ধ	নাম : জয়শ্রী রায় পিতার নাম: সুরেশ রায় বাড়ির নং : এন0177 বয়স : 22 লিঙ্গ : মহিলা	ফটো উপলব্ধ
1033	ZMJ2672590	1034	WB/03/017/108276	1035	MRK1376268
নাম : দেবশীষ রায় পিতার নাম: সুরেশ চন্দ্র রায় বাড়ির নং : পূর্ব শালবাড়ী বয়স : 20 লিঙ্গ : পুরুষ	ফটো উপলব্ধ	নাম : মমতা রায় স্বামীর নাম: কলিন রায় বাড়ির নং : n0193 বয়স : 56 লিঙ্গ : মহিলা	ফটো উপলব্ধ	নাম : ভূপেশ চন্দ্র রায় পিতার নাম: অলেন্দ্রনাথ রায় বাড়ির নং : n0174 বয়স : 48 লিঙ্গ : পুরুষ	ফটো উপলব্ধ
1036	ZMJ1718626	1037	WB/03/017/108473	1038	WB/03/017/108069
নাম : মিহির রায় পিতার নাম: কান্তেশ্বর রায় বাড়ির নং : n0190 বয়স : 31 লিঙ্গ : পুরুষ	ফটো উপলব্ধ	নাম : পিকোবালা রায় স্বামীর নাম: অলেন্দ্রনাথ রায় বাড়ির নং : n0174 বয়স : 81 লিঙ্গ : মহিলা	ফটো উপলব্ধ	নাম : সরদিনী রায় স্বামীর নাম: দীনা রায় বাড়ির নং : n0193 বয়স : 81 লিঙ্গ : মহিলা	ফটো উপলব্ধ
1039	ZMJ1296250	1040	ZMJ2691699	1041	ZMJ1391226
নাম : নিত্যানন্দ রায় পিতার নাম: পরেশ চন্দ্র রায় বাড়ির নং : n0160 বয়স : 34 লিঙ্গ : পুরুষ	ফটো উপলব্ধ	নাম : রমা রায় পিতার নাম: রমেশ রায় বাড়ির নং : এন0160 বয়স : 22 লিঙ্গ : মহিলা	ফটো উপলব্ধ	নাম : সম্পা রায় স্বামীর নাম: শ্যামল রায় বাড়ির নং : n00209 বয়স : 34 লিঙ্গ : মহিলা	ফটো উপলব্ধ
1042	ZMJ1586999	1043	WB/03/017/108301	1044	WB/03/017/108543
নাম : নরেশ রায় পিতার নাম: মনেশ রায় বাড়ির নং : n0145 বয়স : 31 লিঙ্গ : পুরুষ	ফটো উপলব্ধ	নাম : যজ্ঞেশ্বর রায় পিতার নাম: সর্বকান্ত রায় বাড়ির নং : n0183 বয়স : 57 লিঙ্গ : পুরুষ	ফটো উপলব্ধ	নাম : কলেন রায় পিতার নাম: সুরেন্দ্রনাথ রায় বাড়ির নং : n0211 বয়স : 53 লিঙ্গ : পুরুষ	ফটো উপলব্ধ



বিধানসভা নির্বাচনক্ষেত্রের নং, নাম : 16-ময়নাগুড়ি  
ভাগ নং, নাম : 3-বসুনিয়ারবাড়ী(শৌলিরবাড়ী),ডবারডাঙ্গা,নাওয়ারবাড়ী

1045	ZMJ2672343	1046	ZMJ2410264	1047	MRK2828093
নাম : বুবাই রায় পিতার নাম: কমল রায় বাড়ির নং : এন0210 বয়স : 20 লিঙ্গ : পুরুষ	ফটো উপলব্ধ	নাম : দীপ্তি রায় পিতার নাম: খগেন্দ্র নাথ রায় বাড়ির নং : N0069 বয়স : 25 লিঙ্গ : মহিলা	ফটো উপলব্ধ	নাম : জয়ন্তী রায় স্বামীর নাম: অভয় চন্দ্র রায় বাড়ির নং : n0241 বয়স : 41 লিঙ্গ : মহিলা	ফটো উপলব্ধ
1048	ZMJ1209527	1049	ZMJ1805886	1050	WB/03/017/108091
নাম : মুনাল রায় পিতার নাম: নরেশ রায় বাড়ির নং : n0216 বয়স : 38 লিঙ্গ : পুরুষ	ফটো উপলব্ধ	নাম : মল্লিকা রায় স্বামীর নাম: বিমান রায় বাড়ির নং : N0115 বয়স : 31 লিঙ্গ : মহিলা	ফটো উপলব্ধ	নাম : ব্রজসুন্দর রায় পিতার নাম: দীনকান্ত রায় বাড়ির নং : n0173 বয়স : 69 লিঙ্গ : পুরুষ	ফটো উপলব্ধ
1051	ZMJ2143071	1052	ZMJ1296227	#2 1053	MRK3111440
নাম : মনিকা রায় পিতার নাম: শৈলেশ রায় বাড়ির নং : এন0154 বয়স : 26 লিঙ্গ : মহিলা	ফটো উপলব্ধ	নাম : রীনা অধিকারী(রায়) স্বামীর নাম: ধীরেন্দ্র নাথ রায় বাড়ির নং : n0153 বয়স : 40 লিঙ্গ : মহিলা	ফটো উপলব্ধ	নাম : শেফালি রায় স্বামীর নাম: রবি রায় বাড়ির নং : n0151 বয়স : 42 লিঙ্গ : মহিলা	ফটো উপলব্ধ
1054	WB/03/017/108197	1055	WB/03/017/108255	1056	MRK1377811
নাম : ব্রজে রায় পিতার নাম: সর্বকান্ত রায় বাড়ির নং : n0183 বয়স : 51 লিঙ্গ : পুরুষ	ফটো উপলব্ধ	নাম : ধনুবালা রায় স্বামীর নাম: সুশীলাচন্দ্র রায় বাড়ির নং : n0153 বয়স : 66 লিঙ্গ : মহিলা	ফটো উপলব্ধ	নাম : সুশীলা রায় স্বামীর নাম: জগদীশ রায় বাড়ির নং : n0186 বয়স : 54 লিঙ্গ : মহিলা	ফটো উপলব্ধ
1057	MRK2828572	1058	MRK2828614	1059	ZMJ1296284
নাম : ভবেশ রায় পিতার নাম: জগদীশ রায় বাড়ির নং : n0186 বয়স : 40 লিঙ্গ : পুরুষ	ফটো উপলব্ধ	নাম : স্বপ্না রায় স্বামীর নাম: বিধান চন্দ্র রায় বাড়ির নং : n0174 বয়স : 41 লিঙ্গ : মহিলা	ফটো উপলব্ধ	নাম : দিপালী রায় স্বামীর নাম: নীলু রায় বাড়ির নং : n0174 বয়স : 36 লিঙ্গ : মহিলা	ফটো উপলব্ধ
1060	ZMJ2694396	1061	ZMJ2191518	1062	ZMJ2657161
নাম : কমলিনী রায় পিতার নাম: বিধান রায় বাড়ির নং : এন0174 বয়স : 22 লিঙ্গ : মহিলা	ফটো উপলব্ধ	নাম : কুলেশ রায় পিতার নাম: নলকান্ত রায় বাড়ির নং : n0155 বয়স : 53 লিঙ্গ : পুরুষ	ফটো উপলব্ধ	নাম : দেবরঞ্জন রায় পিতার নাম: নিরঞ্জন রায় বাড়ির নং : পূর্ব শালবাড়ি বয়স : 22 লিঙ্গ : পুরুষ	ফটো উপলব্ধ
1063	ZMJ2013092	1064	ZMJ1318120	1065	ZMJ1469089
নাম : তাপস রায় পিতার নাম: গোবিন্দ রায় বাড়ির নং : N0169 বয়স : 27 লিঙ্গ : পুরুষ	ফটো উপলব্ধ	নাম : সবিতা রায় (বর্মন) স্বামীর নাম: জীবেশ চন্দ্র রায় বাড়ির নং : n0258 বয়স : 35 লিঙ্গ : মহিলা	ফটো উপলব্ধ	নাম : অনিমেষ্ সরকার পিতার নাম: অনিল সরকার বাড়ির নং : n0230 বয়স : 32 লিঙ্গ : পুরুষ	ফটো উপলব্ধ
1066	ZMJ1586940	1067	WB/03/017/108465	1068	WB/03/017/108404
নাম : আশীষ কুমার সরকার মায়ের নাম: পার্বতী সরকার বাড়ির নং : n0157 বয়স : 33 লিঙ্গ : পুরুষ	ফটো উপলব্ধ	নাম : বীরেশ্বর সরকার পিতার নাম: সনাতন সরকার বাড়ির নং : n0166 বয়স : 58 লিঙ্গ : পুরুষ	ফটো উপলব্ধ	নাম : রতনবালা সরকার স্বামীর নাম: পরান সরকার বাড়ির নং : n0166 বয়স : 66 লিঙ্গ : মহিলা	ফটো উপলব্ধ
1069	ZMJ2013142	1070	MRK3207883	1071	MRK2828325
নাম : অনামিকা সরকার পিতার নাম: অনিমেষ্ সরকার বাড়ির নং : N0229 বয়স : 27 লিঙ্গ : মহিলা	ফটো উপলব্ধ	নাম : রিঙ্ক সরকার স্বামীর নাম: রঞ্জন সরকার বাড়ির নং : n0245 বয়স : 37 লিঙ্গ : মহিলা	ফটো উপলব্ধ	নাম : তাপস সরকার পিতার নাম: শৈলেশচন্দ্র সরকার বাড়ির নং : n0227 বয়স : 46 লিঙ্গ : পুরুষ	ফটো উপলব্ধ
1072	MRK1376482	1073	ZMJ1296243	1074	MRK2549053
নাম : লক্ষ্মী সরকার স্বামীর নাম: অনিমেষ্ সরকার বাড়ির নং : n0229 বয়স : 46 লিঙ্গ : মহিলা	ফটো উপলব্ধ	নাম : শিবানী সেন(সরকার) স্বামীর নাম: শ্যামল কুমার সরকার বাড়ির নং : n0231 বয়স : 38 লিঙ্গ : মহিলা	ফটো উপলব্ধ	নাম : বিশুজিৎ সরকার পিতার নাম: সুধেন্দ্র সরকার বাড়ির নং : n0221 বয়স : 46 লিঙ্গ : পুরুষ	ফটো উপলব্ধ



বিধানসভা নির্বাচনক্ষেত্রের নং, নাম : 16-ময়নাগুড়ি  
ভাগ নং, নাম : 3-বসুনিয়ারবাড়ী(শৌলিরবাড়ী),ডবারডাঙ্গা,নাওয়ারবাড়ী

1075 নাম : কার্তিক চন্দ্র সরকার পিতার নাম: চানমোহন সরকার বাড়ির নং : n0157 বয়স : 66 লিঙ্গ : পুরুষ	ZMJ2435287 ফটো উপলব্ধ	1076 নাম : শিল্পী সরকার স্বামীর নাম: দেবেশচন্দ্র সরকার বাড়ির নং : n0224 বয়স : 49 লিঙ্গ : মহিলা	WB/03/017/108118 ফটো উপলব্ধ	1077 নাম : সীমা দাস(সরকার) স্বামীর নাম: তাপস সরকার বাড়ির নং : n0227 বয়স : 37 লিঙ্গ : মহিলা	ZMJ1355296 ফটো উপলব্ধ
1078 নাম : রাজীব সরকার পিতার নাম: পূর্ণ চন্দ্র সরকার বাড়ির নং : n0226 বয়স : 39 লিঙ্গ : পুরুষ	MRK3040128 ফটো উপলব্ধ	1079 নাম : পরান সরকার পিতার নাম: সুনাতন সরকার বাড়ির নং : n0166 বয়স : 71 লিঙ্গ : পুরুষ	WB/03/017/108665 ফটো উপলব্ধ	1080 নাম : বাসনা সরকার স্বামীর নাম: অনিল সরকার বাড়ির নং : n0230 বয়স : 63 লিঙ্গ : মহিলা	WB/03/017/108155 ফটো উপলব্ধ
1081 নাম : অনুপম সরকার পিতার নাম: অক্ষয় সরকার বাড়ির নং : n0229 বয়স : 44 লিঙ্গ : পুরুষ	MRK2549020 ফটো উপলব্ধ	1082 নাম : বাবন সরকার পিতার নাম: রাখাল চন্দ্র সরকার বাড়ির নং : n0231 বয়স : 34 লিঙ্গ : পুরুষ	ZMJ1296177 ফটো উপলব্ধ	1083 নাম : অখিল সরকার পিতার নাম: কৃষ্ণচন্দ্র সরকার বাড়ির নং : n0230 বয়স : 54 লিঙ্গ : পুরুষ	WB/03/017/108319 ফটো উপলব্ধ
1084 নাম : ছায়া সরকার স্বামীর নাম: রাখাল সরকার বাড়ির নং : n0231 বয়স : 61 লিঙ্গ : মহিলা	WB/03/017/108163 ফটো উপলব্ধ	1085 নাম : বিক্রম সরকার পিতার নাম: বিজয় সরকার বাড়ির নং : N0234 বয়স : 24 লিঙ্গ : পুরুষ	ZMJ2426567 ফটো উপলব্ধ	1086 নাম : লক্ষ্মী বিশুাস সরকার স্বামীর নাম: রাজীব সরকার বাড়ির নং : এন0166 বয়স : 27 লিঙ্গ : মহিলা	ZMJ2015584 ফটো উপলব্ধ
1087 নাম : দেবেশ সরকার পিতার নাম: ধীরেন্দ্র সরকার বাড়ির নং : n0224 বয়স : 54 লিঙ্গ : পুরুষ	WB/03/017/108595 ফটো উপলব্ধ	1088 নাম : জীবন সরকার পিতার নাম: সুধেন্দ্র সরকার বাড়ির নং : n0221 বয়স : 44 লিঙ্গ : পুরুষ	MRK2828283 ফটো উপলব্ধ	1089 নাম : পরান সরকার পিতার নাম: শম্ভুনাথ সরকার বাড়ির নং : n0203 বয়স : 86 লিঙ্গ : পুরুষ	WB/03/017/108081 ফটো উপলব্ধ
1090 নাম : অনুপমা রায় স্বামীর নাম: মিহির রায় বাড়ির নং : N0235 বয়স : 26 লিঙ্গ : মহিলা	ZMJ2098630 ফটো উপলব্ধ	1091 নাম : বকুল সরকার স্বামীর নাম: কার্তিক চন্দ্র সরকার বাড়ির নং : n0157 বয়স : 61 লিঙ্গ : মহিলা	WB/03/017/108083 ফটো উপলব্ধ	1092 নাম : অঞ্জনা সরকার স্বামীর নাম: পুনচন্দ্র সরকার বাড়ির নং : n0226 বয়স : 64 লিঙ্গ : মহিলা	WB/03/017/108667 ফটো উপলব্ধ
1093 নাম : বিক্রম সরকার পিতার নাম: বিপ্রব সরকার বাড়ির নং : এন0224 বয়স : 21 লিঙ্গ : পুরুষ	ZMJ2622264 ফটো উপলব্ধ	1094 নাম : অনিতা সরকার স্বামীর নাম: অনুপম সরকার বাড়ির নং : n0229 বয়স : 37 লিঙ্গ : মহিলা	ZMJ1296367 ফটো উপলব্ধ	1095 নাম : বিকাশ সরকার পিতার নাম: শৈলেশ সরকার বাড়ির নং : n0227 বয়স : 45 লিঙ্গ : পুরুষ	MRK1376458 ফটো উপলব্ধ
1096 নাম : মামনী চন্দ্র(সরকার) স্বামীর নাম: বিকাশ সরকার বাড়ির নং : n0227 বয়স : 46 লিঙ্গ : মহিলা	ZMJ1355288 ফটো উপলব্ধ	1097 নাম : অনিমেষ সরকার পিতার নাম: অক্ষয়চন্দ্র সরকার বাড়ির নং : n0229 বয়স : 58 লিঙ্গ : পুরুষ	MRK1376672 ফটো উপলব্ধ	1098 নাম : বুবন সরকার পিতার নাম: দেবেশ সরকার বাড়ির নং : n0224 বয়স : 30 লিঙ্গ : মহিলা	ZMJ1965128 ফটো উপলব্ধ
1099 নাম : কালীপদ সরকার পিতার নাম: নারায়ন সরকার বাড়ির নং : n0235 বয়স : 48 লিঙ্গ : পুরুষ	ZMJ2218741 ফটো উপলব্ধ	1100 নাম : উত্তম চন্দ্র সরকার পিতার নাম: বীরেন্দ্র চন্দ্র সরকার বাড়ির নং : n0224 বয়স : 48 লিঙ্গ : পুরুষ	MRK2828580 ফটো উপলব্ধ	1101 নাম : পার্বতী সরকার স্বামীর নাম: সত্যচরন সরকার বাড়ির নং : n0157 বয়স : 53 লিঙ্গ : মহিলা	WB/03/017/108084 ফটো উপলব্ধ
1102 নাম : জনক সরকার পিতার নাম: সত্যচরন সরকার বাড়ির নং : n0157 বয়স : 27 লিঙ্গ : পুরুষ	ZMJ2112993 ফটো উপলব্ধ	1103 নাম : লক্ষী সরকার স্বামীর নাম: কালীপদ সরকার বাড়ির নং : n0235 বয়স : 45 লিঙ্গ : মহিলা	MRK1377407 ফটো উপলব্ধ	1104 নাম : তাপস ঘোষ পিতার নাম: বাবুল ঘোষ বাড়ির নং : n0229 বয়স : 34 লিঙ্গ : পুরুষ	ZMJ1296235 ফটো উপলব্ধ



বিধানসভা নির্বাচনক্ষেত্রের নং, নাম : 16-ময়নাগুড়ি  
ভাগ নং, নাম : 3-বসুনিয়ারবাড়ী(শৌলিরবাড়ী),ডবারডাঙ্গা,নাওয়ারবাড়ী

1105	MRK2828556	নাম : কল্পনা সরকার স্বামীর নাম: লক্ষ্মণ চন্দ্র সরকার বাড়ির নং : n0157 বয়স : 46 লিঙ্গ : মহিলা	ফটো উপলব্ধ	1106	ZMJ2480002	নাম : অর্চিতা সরকার পিতার নাম: অনিমেষ সরকার বাড়ির নং : এন0229 বয়স : 23 লিঙ্গ : মহিলা	ফটো উপলব্ধ	1107	MRK2828275	নাম : কাকলী সরকার স্বামীর নাম: বিজয় সরকার বাড়ির নং : n0234 বয়স : 47 লিঙ্গ : মহিলা	ফটো উপলব্ধ
1108	ZMJ2143121	নাম : মিনাক্ষী সরকার পিতার নাম: কার্তিক চন্দ্র সরকার বাড়ির নং : এন0157 বয়স : 25 লিঙ্গ : মহিলা	ফটো উপলব্ধ	1109	JLG3422656	নাম : নমিতা সরকার স্বামীর নাম: অখিল সরকার বাড়ির নং : n0243 বয়স : 40 লিঙ্গ : মহিলা	ফটো উপলব্ধ	1110	MRK1377084	নাম : শ্যামল সরকার পিতার নাম: রাখাল সরকার বাড়ির নং : n0231 বয়স : 49 লিঙ্গ : পুরুষ	ফটো উপলব্ধ
1111	ZMJ1819770	নাম : ধুব সরকার পিতার নাম: সত্যচরন সরকার বাড়ির নং : n0157 বয়স : 31 লিঙ্গ : পুরুষ	ফটো উপলব্ধ	1112	ZMJ2067130	নাম : সুভজিৎ সরকার পিতার নাম: রঞ্জিত সরকার বাড়ির নং : n0052 বয়স : 26 লিঙ্গ : পুরুষ	ফটো উপলব্ধ	1113	ZMJ2098127	নাম : বিউটি সরকার স্বামীর নাম: বাবন সরকার বাড়ির নং : n0062 বয়স : 27 লিঙ্গ : মহিলা	ফটো উপলব্ধ
1114	WB/03/017/108549	নাম : লক্ষ্মণ চন্দ্র সরকার পিতার নাম: চানমোহন সরকার বাড়ির নং : n0157 বয়স : 61 লিঙ্গ : পুরুষ	ফটো উপলব্ধ	1115	ZMJ1174473	নাম : ভজনবালা রায়(সরকার) স্বামীর নাম: বিশুজিৎ সরকার বাড়ির নং : n0221 বয়স : 44 লিঙ্গ : মহিলা	ফটো উপলব্ধ	1116	WB/03/017/108134	নাম : মায়া সরকার স্বামীর নাম: শুধেন্দু সরকার বাড়ির নং : n0221 বয়স : 76 লিঙ্গ : মহিলা	ফটো উপলব্ধ
1117	WB/03/017/108041	নাম : মানিক সরকার পিতার নাম: শম্ভুনাথ সরকার বাড়ির নং : n0203 বয়স : 61 লিঙ্গ : পুরুষ	ফটো উপলব্ধ	1118	MRK2549236	নাম : শেফালী সরকার স্বামীর নাম: বিপ্লব সরকার বাড়ির নং : n0224 বয়স : 44 লিঙ্গ : মহিলা	ফটো উপলব্ধ	1119	ZMJ1819838	নাম : সন্দ্যা সরকার স্বামীর নাম: উত্তম চন্দ্র সরকার বাড়ির নং : n0224 বয়স : 46 লিঙ্গ : মহিলা	ফটো উপলব্ধ
1120	WB/03/017/108073	নাম : জ্যোৎস্না সরকার স্বামীর নাম: পরান সরকার বাড়ির নং : n0203 বয়স : 76 লিঙ্গ : মহিলা	ফটো উপলব্ধ	1121	ZMJ1296433	নাম : শান্তনা মণ্ডল(সরকার) স্বামীর নাম: মানিক সরকার বাড়ির নং : n0203 বয়স : 36 লিঙ্গ : মহিলা	ফটো উপলব্ধ	1122	ZMJ2706059	নাম : সবিতা মন্ডল সরকার স্বামীর নাম: সুমন সরকার বাড়ির নং : এন0203 বয়স : 22 লিঙ্গ : মহিলা	ফটো উপলব্ধ
1123	WB/03/017/108025	নাম : বিপ্লব সরকার পিতার নাম: বীরেন্দ্রচন্দ্র সরকার বাড়ির নং : n0224 বয়স : 49 লিঙ্গ : পুরুষ	ফটো উপলব্ধ	1124	MRK1376284	নাম : বিজয় সরকার পিতার নাম: অক্ষয়চন্দ্র সরকার বাড়ির নং : n0234 বয়স : 50 লিঙ্গ : পুরুষ	ফটো উপলব্ধ	1125	MRK2828317	নাম : বিপ্লব সরকার পিতার নাম: পূর্ণ সরকার বাড়ির নং : n0226 বয়স : 40 লিঙ্গ : পুরুষ	ফটো উপলব্ধ
1126	ZMJ2724045	নাম : পায়েল সরকার পিতার নাম: বিপ্লব সরকার বাড়ির নং : এন0226 বয়স : 20 লিঙ্গ : মহিলা	ফটো উপলব্ধ	1127	ZMJ2555985	নাম : গোপাল সিংহ পিতার নাম: সুভাষ সিংহ বাড়ির নং : এন0204 বয়স : 22 লিঙ্গ : পুরুষ	ফটো উপলব্ধ	1128	ZMJ1391408	নাম : উত্তম সিংহ পিতার নাম: গুরুপদ সিংহ বাড়ির নং : n0205 বয়স : 35 লিঙ্গ : পুরুষ	ফটো উপলব্ধ
1129	WB/03/017/108071	নাম : লক্ষী সিংহ স্বামীর নাম: সুভাষ সিংহ বাড়ির নং : n0204 বয়স : 63 লিঙ্গ : মহিলা	ফটো উপলব্ধ	1130	WB/03/017/108072	নাম : বিজলী সিংহ স্বামীর নাম: গুরুপদ সিংহ বাড়ির নং : n0205 বয়স : 61 লিঙ্গ : মহিলা	ফটো উপলব্ধ	1131	WB/03/017/108005	নাম : সুভাষ সিংহ পিতার নাম: বীরেশ্বর সিংহ বাড়ির নং : n0204 বয়স : 69 লিঙ্গ : পুরুষ	ফটো উপলব্ধ
1132	ZMJ2668887	নাম : উত্তরা সিংহ পোন্দার স্বামীর নাম: গোপাল সিংহ বাড়ির নং : এন0204 বয়স : 20 লিঙ্গ : মহিলা	ফটো উপলব্ধ	1133	ZMJ1917707	নাম : লতা সিংহ(মন্ডল) স্বামীর নাম: উত্তম সিংহ বাড়ির নং : n0205 বয়স : 31 লিঙ্গ : মহিলা	ফটো উপলব্ধ	1134	ZMJ2013241	নাম : মোনালিসা সেন পিতার নাম: ক্ষিতীশ সেন বাড়ির নং : n0093 বয়স : 27 লিঙ্গ : মহিলা	ফটো উপলব্ধ



বিধানসভা নির্বাচনক্ষেত্রের নং, নাম : 16-ময়নাগুড়ি  
ভাগ নং, নাম : 3-বসুনিয়ারবাড়ী(শৌলিরবাড়ী),ডবারডাঙ্গা,নাওয়ারবাড়ী

1135 নাম : বিপুল সেন পিতার নাম: মনিন্দ্র সেন বাড়ির নং : n0091 বয়স : 34 লিঙ্গ : পুরুষ	ZMJ1468917 ফটো উপলব্ধ	1136 নাম : কম্পনা সেন স্বামীর নাম: বিপুল সেন বাড়ির নং : এন0091 বয়স : 26 লিঙ্গ : মহিলা	ZMJ2717072 ফটো উপলব্ধ	1137 নাম : সুমিত্রা বর্মন পিতার নাম: গণেশ বর্মন বাড়ির নং : এন0043 বয়স : 25 লিঙ্গ : মহিলা	XFB2113512 ফটো উপলব্ধ
1138 নাম : লিপা রায় পিতার নাম: জগদীশ চন্দ্র রায় বাড়ির নং : এন0043 বয়স : 19 লিঙ্গ : মহিলা	ZMJ2745941 ফটো উপলব্ধ	1139 নাম : ববিতা রায় শর্মা স্বামীর নাম: অসীম রায় বাড়ির নং : এন0038 বয়স : 21 লিঙ্গ : মহিলা	ZMJ2750891 ফটো উপলব্ধ	1140 নাম : নিরুপম রায় পিতার নাম: মতিশ চন্দ্র রায় বাড়ির নং : পূর্ব শালবাড়ি বয়স : 19 লিঙ্গ : পুরুষ	ZMJ2751188 ফটো উপলব্ধ
1141 নাম : জয়ন্তী রায় স্বামীর নাম: ধনঞ্জয় রায় বাড়ির নং : এন0006 বয়স : 19 লিঙ্গ : মহিলা	ZMJ2752541 ফটো উপলব্ধ	1142 নাম : অস্তিম রায় পিতার নাম: পঞ্চানন রায় বাড়ির নং : এন0006 বয়স : 20 লিঙ্গ : পুরুষ	ZMJ2752657 ফটো উপলব্ধ	1143 নাম : জয়শ্রী চক্রবর্তী পিতার নাম: সুধুভূষণ চক্রবর্তী বাড়ির নং : এন0158 বয়স : 19 লিঙ্গ : মহিলা	ZMJ2753853 ফটো উপলব্ধ
1144 নাম : টুম্পা মন্ডল পিতার নাম: শ্রীদাম মন্ডল বাড়ির নং : এন0167 বয়স : 20 লিঙ্গ : মহিলা	ZMJ2762383 ফটো উপলব্ধ	1145 নাম : ডলি রায় পিতার নাম: অনন্ত রায় বাড়ির নং : এন0159 বয়স : 19 লিঙ্গ : মহিলা	ZMJ2762607 ফটো উপলব্ধ	1146 নাম : রণজিৎ রায় পিতার নাম: রঞ্জেশ্বর রায় বাড়ির নং : এন0207 বয়স : 22 লিঙ্গ : পুরুষ	ZMJ2763076 ফটো উপলব্ধ
1147 নাম : ধনঞ্জয় রায় পিতার নাম: পঞ্চানন রায় বাড়ির নং : এন0006 বয়স : 24 লিঙ্গ : পুরুষ	ZMJ2765865 ফটো উপলব্ধ	1148 নাম : চঞ্চলা রায় স্বামীর নাম: হেমন্ত রায় বাড়ির নং : এন0005 বয়স : 22 লিঙ্গ : মহিলা	ZMJ2769636 ফটো উপলব্ধ	1149 নাম : জয় রাউত পিতার নাম: রবি রাউত বাড়ির নং : এন0202 বয়স : 19 লিঙ্গ : পুরুষ	ZMJ2769974 ফটো উপলব্ধ
1150 নাম : মান্সী রায় স্বামীর নাম: নিত্যানন্দ রায় বাড়ির নং : এন0160 বয়স : 23 লিঙ্গ : মহিলা	ZMJ2769990 ফটো উপলব্ধ	1151 নাম : পুলক রায় পিতার নাম: কলেন রায় বাড়ির নং : এন0211 বয়স : 19 লিঙ্গ : পুরুষ	ZMJ2782233 ফটো উপলব্ধ	1152 নাম : সুকুমার রায় পিতার নাম: নারায়ণ রায় বাড়ির নং : বসুনিয়ার বাড়ি বয়স : 19 লিঙ্গ : পুরুষ	ZMJ2783009 ফটো উপলব্ধ
1153 নাম : রাধি দাস অধিকারী স্বামীর নাম: জয় অধিকারী বাড়ির নং : এন0195 বয়স : 24 লিঙ্গ : মহিলা	ZMJ2393056 ফটো উপলব্ধ	1154 নাম : রিত্ত সরকার পিতার নাম: কালু সরকার বাড়ির নং : এন0228 বয়স : 26 লিঙ্গ : মহিলা	ZMJ2410371 ফটো উপলব্ধ	1155 নাম : টুম্পা রায় পিতার নাম: নরেন রায় বাড়ির নং : এন0124 বয়স : 20 লিঙ্গ : মহিলা	ZMJ2797678 ফটো উপলব্ধ
1156 নাম : অর্চিতা রায় পিতার নাম: হরেন রায় বাড়ির নং : এন0197 বয়স : 24 লিঙ্গ : মহিলা	TTV2441012 ফটো উপলব্ধ	1157 নাম : মুনমুন রায় স্বামীর নাম: পিন্টু রায় বাড়ির নং : এন0132 বয়স : 20 লিঙ্গ : মহিলা	ZMJ2801421 ফটো উপলব্ধ		



1158	3	ZMJ2812139
নাম : সঞ্জয় রায় পিতার নাম: লক্ষেশ্বর রায় বাড়ির নং : এন 0144 বয়স : 19 লিঙ্গ : পুরুষ		ফটো উপলব্ধ



1159	1	ZMJ2823854
নাম : রিয়া রায় স্বামীর নাম: বলরাম বর্মণ বাড়ির নং : এন0016 বয়স : 20 লিঙ্গ : মহিলা		ফটো উপলব্ধ

1160	2	ZMJ2828192
নাম : নন্দিতা অধিকারী পিতার নাম: তাপস অধিকারী বাড়ির নং : 0122 বয়স : 18 লিঙ্গ : মহিলা		ফটো উপলব্ধ

নির্বাচক সংখ্যার সারসংক্ষেপ :

A) নির্বাচকের সংখ্যা :

	নির্বাচক তালিকার প্রকৃতি	নির্বাচক তালিকার পরিচিতি :	নির্বাচকের সংখ্যা :				
			পুরুষ	মহিলা	তৃতীয় লিঙ্গ	মোট	
I	মূল তালিকা	মূল তালিকা	বিশেষ নিবিড় সংশোধন ২০২৬ এর চূড়ান্ত ভোটার তালিকার সহিত 06-04-2026 তারিখ অবধি সংশোধিত নির্বাচক তালিকা	602	555	0	1157
II	1- সংযোজন তালিকা	সংযোজনী 1	বিশেষ সংক্ষিপ্ত সংশোধন 2026	1	0	0	1
		সংযোজনী 2	ধারাবাহিক সংশোধন 2026	0	2	0	2
		মোট		1	2	0	3
III	2- বিয়োজন তালিকা	সংযোজনী 1	বিশেষ সংক্ষিপ্ত সংশোধন 2026	0	1	0	1
		সংযোজনী 2	ধারাবাহিক সংশোধন 2026	0	0	0	0
		মোট		0	1	0	1
IV	'লিঙ্গ ক্ষেত্রের' পরিবর্তনের কারণে পার্থক্য			0	0	0	0
V	বিচারপ্রক্রিয়ার অধীনস্থ			0	0	0	0
VI	বিচার বিভাগীয় আধিকারিক কর্তৃক বিচারপূর্বক নিষ্পত্তির পর বিয়োজিত			9	8	0	17
নির্বাচকের মোট সংখ্যা (I+II-III+IV-V-VI)				594	548	0	1142

B) ক্রটি সংশোধনের সংখ্যা :

নির্বাচক তালিকার প্রকৃতি	নির্বাচক তালিকার পরিচিতি :	ক্রটি সংশোধনের সংখ্যা :
সংযোজনী 1	বিশেষ সংক্ষিপ্ত সংশোধন 2026	0
সংযোজনী 2	ধারাবাহিক সংশোধন 2026	1
	মোট	1

নির্বাচক নিবন্ধন আধিকারিকের স্বাক্ষর

E-মৃত, S-স্থানান্তরিত, R-একাধিকবার অন্তর্ভুক্ত, M-নিখোঁজ, Q-যোগ্য নহে