



## নির্বাচক তালিকা 2026 S25 পশ্চিমবঙ্গ

বিধানসভা নির্বাচনক্ষেত্রের নং, নাম ও সংরক্ষণের স্থিতি : 16 - ময়নাগুড়ি (তপশীলি জাতি)		অংশ নং : 170																			
বিধানসভা নির্বাচনক্ষেত্রটি যে লোকসভা নির্বাচনক্ষেত্রের / ক্ষেত্রসমূহের অন্তর্ভুক্ত তার নং, নাম ও সংরক্ষণ স্থিতি : 3 - জলপাইগুড়ি (তপশীলি জাতি)																					
1. সংশোধনের পূর্ণ বিবরণ																					
সংশোধনের বৎসর :	2026	নির্বাচক তালিকার পরিচিতি : বিশেষ নিবিড় সংশোধন ২০২৬ এর চূড়ান্ত ভোটার তালিকার সহিত 06-04-2026 তারিখ অবধি সংশোধিত নির্বাচক তালিকা																			
ভিত্তি তারিখ :	01-01-2026																				
সংশোধনের প্রকৃতি :	ধারাবাহিক সংশোধন 2026																				
প্রকাশনার তারিখ :	06-04-2026																				
2. অংশ ও নির্বাচনী এলাকার পূর্ণ বিবরণ :																					
অংশের ভাগ নং ও নাম :																					
1-পাঞ্জিয়ারেরবাড়ি,দোরাসেরবাড়ি,কালিবাড়ি,রাস্তাপানী		<table style="width: 100%; border-collapse: collapse;"> <tr> <td style="width: 50%;">প্রধান শহর/গ্রাম</td> <td>: পশ্চিম শালবাড়ি</td> </tr> <tr> <td>ওয়ার্ড</td> <td>:</td> </tr> <tr> <td>থানা</td> <td>: ময়নাগুড়ি</td> </tr> <tr> <td>গ্রাম পঞ্চায়েত</td> <td>: চূড়াভাণ্ডার</td> </tr> <tr> <td>ব্লক</td> <td>: ময়নাগুড়ি</td> </tr> <tr> <td>মহকুমা</td> <td>: সদর, জলপাইগুড়ি</td> </tr> <tr> <td>জেলা</td> <td>: জলপাইগুড়ি</td> </tr> <tr> <td>পিন</td> <td>: 735224</td> </tr> </table>				প্রধান শহর/গ্রাম	: পশ্চিম শালবাড়ি	ওয়ার্ড	:	থানা	: ময়নাগুড়ি	গ্রাম পঞ্চায়েত	: চূড়াভাণ্ডার	ব্লক	: ময়নাগুড়ি	মহকুমা	: সদর, জলপাইগুড়ি	জেলা	: জলপাইগুড়ি	পিন	: 735224
প্রধান শহর/গ্রাম	: পশ্চিম শালবাড়ি																				
ওয়ার্ড	:																				
থানা	: ময়নাগুড়ি																				
গ্রাম পঞ্চায়েত	: চূড়াভাণ্ডার																				
ব্লক	: ময়নাগুড়ি																				
মহকুমা	: সদর, জলপাইগুড়ি																				
জেলা	: জলপাইগুড়ি																				
পিন	: 735224																				
2-পাঞ্জিয়ারেরবাড়ি,দোরাসেরবাড়ি,কালিবাড়ি,রাস্তাপানী																					
3. ভোট গ্রহন কেন্দ্রের পূর্ণ বিবরণ :																					
ভোট গ্রহন কেন্দ্রের নং, নাম :		ভোট গ্রহন কেন্দ্রের শ্রেণী :		গ্রামীণ																	
170 - পশ্চিম শালবাড়ি প্রাইমারি স্কুল		এই অংশে সহায়ক ভোটগ্রহন কেন্দ্রের সংখ্যা :		0																	
ভোট গ্রহন কেন্দ্রের ঠিকানা :																					
পশ্চিম শালবাড়ি প্রাইমারি স্কুল, শালবাড়ী																					
4. নির্বাচকের সংখ্যা :																					
প্রথম ক্রমিক নং	শেষ ক্রমিক নং	মোট সংখ্যা																			
		পুরুষ	মহিলা	তৃতীয় লিঙ্গ	মোট																
1	781	394	379	0	773																

নির্বাচক নিবন্ধন আধিকারিকের স্বাক্ষর

Nazri Naksha

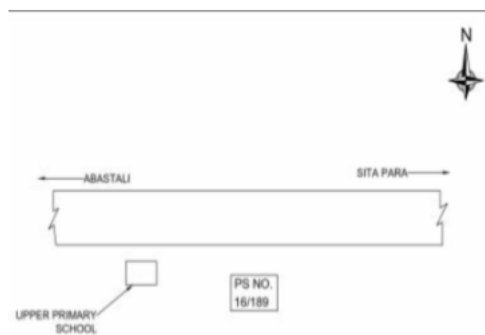

Google Map View

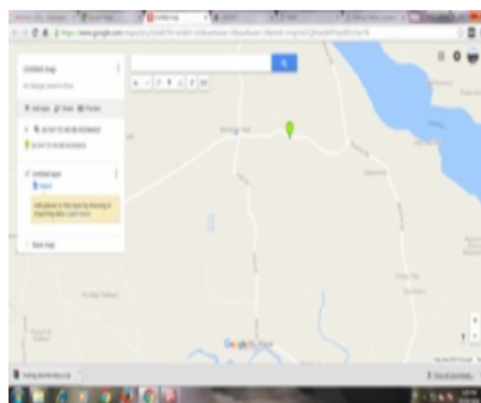

Polling Station Building Front View



Polling Station Front View



Cad View

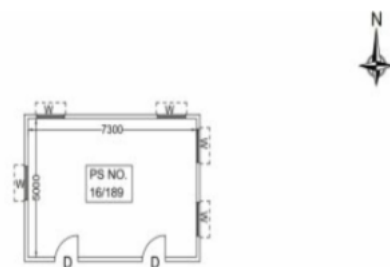

Key MAP View

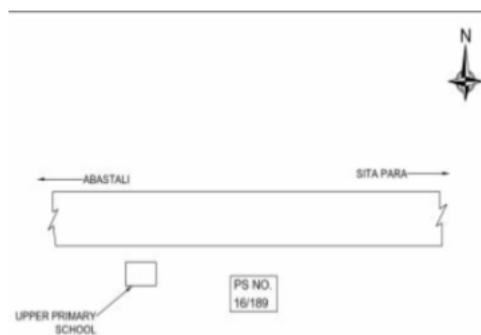



বিধানসভা নির্বাচনক্ষেত্রের নং, নাম : 16-ময়নাগুড়ি  
ভাগ নং, নাম : 1-পাঞ্জিয়ারেরবাড়ি,দোরাসেরবাড়ি,কালিবাড়ি,রাস্তাপানী

1 নাম : লায়লা খাতুন পিতার নাম: মোতিয়ার রহমান বাড়ির নং : n0066 বয়স : 30 লিঙ্গ : মহিলা	ZMJ1965201 ফটো উপলব্ধ	2 নাম : তমিনা বেগম স্বামীর নাম: মতিয়ার রহমান বাড়ির নং : n0066 বয়স : 50 লিঙ্গ : মহিলা	WB/03/017/114687 ফটো উপলব্ধ	3 নাম : মতিয়ার রহমান পিতার নাম: মোতিয়ার রহমান বাড়ির নং : n0066 বয়স : 52 লিঙ্গ : পুরুষ	WB/03/017/114272 ফটো উপলব্ধ
4 নাম : সবীউল আলম পিতার নাম: মতিয়ার রহমান বাড়ির নং : n0066 বয়স : 26 লিঙ্গ : পুরুষ	ZMJ2098622 ফটো উপলব্ধ	5 নাম : রবি অধিকারী পিতার নাম: মহেশচন্দ্র অধিকারী বাড়ির নং : n0171 বয়স : 31 লিঙ্গ : পুরুষ	ZMJ1918564 ফটো উপলব্ধ	6 নাম : সতীশ অধিকারী অন্যান্য: খগেন রায় বাড়ির নং : এন0173 বয়স : 37 লিঙ্গ : পুরুষ	ZMJ2476414 ফটো উপলব্ধ
7 নাম : মহেশচন্দ্র অধিকারী পিতার নাম: অনিল অধিকারী বাড়ির নং : n0171 বয়স : 66 লিঙ্গ : পুরুষ	WB/03/017/114356 ফটো উপলব্ধ	8 নাম : অপর্ণা অধিকারী রায় স্বামীর নাম: রাহুল রায় বাড়ির নং : N0127 বয়স : 29 লিঙ্গ : মহিলা	ZMJ2419349 ফটো উপলব্ধ	9 নাম : শুকবালা অধিকারী স্বামীর নাম: মহেশচন্দ্র অধিকারী বাড়ির নং : n0171 বয়স : 61 লিঙ্গ : মহিলা	WB/03/017/114656 ফটো উপলব্ধ
10 নাম : গীতা বর্মন রায় স্বামীর নাম: স্বপন রায় বাড়ির নং : এন0173 বয়স : 26 লিঙ্গ : মহিলা	ZMJ2144905 ফটো উপলব্ধ	11 নাম : মানিক দাস পিতার নাম: সোনা দাস বাড়ির নং : n0091 বয়স : 27 লিঙ্গ : পুরুষ	ZMJ2044436 ফটো উপলব্ধ	12 নাম : কার্তিক দাস পিতার নাম: পঙ্কু দাস বাড়ির নং : n0313 বয়স : 39 লিঙ্গ : পুরুষ	ZMJ1644038 ফটো উপলব্ধ
13 নাম : প্রতিমা হাজরা স্বামীর নাম: কার্তিক দাস বাড়ির নং : n0813 বয়স : 42 লিঙ্গ : মহিলা	ZMJ1918309 ফটো উপলব্ধ	14 নাম : মঞ্জু বর্মন স্বামীর নাম: অমৃত রায় বাড়ির নং : N0152 বয়স : 27 লিঙ্গ : মহিলা	RIY2126027 ফটো উপলব্ধ	15 নাম : হরেন্দ্রনাথ মণ্ডল পিতার নাম: লেদু মণ্ডল বাড়ির নং : n0300 বয়স : 72 লিঙ্গ : পুরুষ	MRK1377951 ফটো উপলব্ধ
16 নাম : চঞ্চলা মণ্ডল স্বামীর নাম: হরেন্দ্র নাথ মণ্ডল বাড়ির নং : n0300 বয়স : 63 লিঙ্গ : মহিলা	MRK1377944 ফটো উপলব্ধ	17 নাম : দেবশীষ মন্ডল পিতার নাম: হরেন্দ্রনাথ মন্ডল বাড়ির নং : n0300 বয়স : 31 লিঙ্গ : পুরুষ	ZMJ1588011 ফটো উপলব্ধ	18 নাম : নারায়ন মহন্ত পিতার নাম: বলরাম মহন্ত বাড়ির নং : n0076 বয়স : 81 লিঙ্গ : পুরুষ	WB/03/017/114708 ফটো উপলব্ধ
19 নাম : সুখদেব রায় পিতার নাম: খগেশ্বর রায় বাড়ির নং : এন0096 বয়স : 22 লিঙ্গ : পুরুষ	ZMJ2560720 ফটো উপলব্ধ	20 নাম : রামকৃষ্ণ মহন্ত পিতার নাম: নারায়ন মহন্ত বাড়ির নং : n0077 বয়স : 50 লিঙ্গ : পুরুষ	WB/03/017/114245 ফটো উপলব্ধ	21 নাম : ছন্দা মোহন্ত স্বামীর নাম: রামকৃষ্ণ মোহন্ত বাড়ির নং : n0077 বয়স : 45 লিঙ্গ : মহিলা	MRK1377134 ফটো উপলব্ধ
22 নাম : শেফালী মহন্ত স্বামীর নাম: অনন্ত মহন্ত বাড়ির নং : n0076 বয়স : 38 লিঙ্গ : মহিলা	ZMJ1820364 ফটো উপলব্ধ	23 নাম : অনন্ত মহন্ত পিতার নাম: নারায়ন মহন্ত বাড়ির নং : n0076 বয়স : 39 লিঙ্গ : পুরুষ	MRK3211869 ফটো উপলব্ধ	24 নাম : গৌরী মহন্ত স্বামীর নাম: নারায়ন মহন্ত বাড়ির নং : n0076 বয়স : 71 লিঙ্গ : মহিলা	WB/03/017/114621 ফটো উপলব্ধ
25 নাম : গীতা মহন্ত স্বামীর নাম: গৌরাজ মহন্ত বাড়ির নং : n0076 বয়স : 41 লিঙ্গ : মহিলা	ZMJ1965227 ফটো উপলব্ধ	26 নাম : গৌরাজ মহন্ত পিতার নাম: নারায়ন মহন্ত বাড়ির নং : n0076 বয়স : 39 লিঙ্গ : পুরুষ	MRK3204161 ফটো উপলব্ধ	27 নাম : শিলা সেন রায় স্বামীর নাম: সমর রায় বাড়ির নং : এন0076 বয়স : 22 লিঙ্গ : মহিলা	ZMJ2622652 ফটো উপলব্ধ
28 নাম : খগেশ্বর রায় পিতার নাম: ননিমোহন রায় বাড়ির নং : N0076 বয়স : 58 লিঙ্গ : পুরুষ	MRK3111648 ফটো উপলব্ধ	29 নাম : সমর রায় পিতার নাম: খগেশ্বর রায় বাড়ির নং : N0076 বয়স : 25 লিঙ্গ : পুরুষ	ZMJ2143774 ফটো উপলব্ধ	30 নাম : লক্ষী রায় স্বামীর নাম: খগেশ্বর রায় বাড়ির নং : N0076 বয়স : 55 লিঙ্গ : মহিলা	MRK3111655 ফটো উপলব্ধ

বিধানসভা নির্বাচনক্ষেত্রের নং, নাম : 16-ময়নাগুড়ি  
ভাগ নং, নাম : 1-পাঞ্জিয়ারেরবাড়ি,দোরাসেরবাড়ি,কালিবাড়ি,রাস্তাপানী

31 নাম : সরস্বতী মহন্ত পিতার নাম: রামকৃষ্ণ মহন্ত বাড়ির নং : n0077 বয়স : 26 লিঙ্গ : মহিলা	ZMJ2098788 ফটো উপলব্ধ	32 নাম : হিমালী রয় স্বামীর নাম: কল্যাণ রয় বাড়ির নং : এন0117 বয়স : 26 লিঙ্গ : মহিলা	ZMJ2476190 ফটো উপলব্ধ	33 নাম : নবকান্ত রায় পিতার নাম: খগেন্দ্রনাথ রায় বাড়ির নং : n0002 বয়স : 71 লিঙ্গ : পুরুষ	WB/03/017/114050 ফটো উপলব্ধ
34 নাম : লক্ষ্মী রায় স্বামীর নাম: অমল্য রায় বাড়ির নং : n0008 বয়স : 71 লিঙ্গ : মহিলা	WB/03/017/114396 ফটো উপলব্ধ	35 নাম : সূশান্ত রায় পিতার নাম: দোমাসু রায় বাড়ির নং : এন0015 বয়স : 21 লিঙ্গ : পুরুষ	ZMJ2622645 ফটো উপলব্ধ	36 নাম : অমৃত রায় পিতার নাম: মজিন রায় বাড়ির নং : N083 বয়স : 24 লিঙ্গ : পুরুষ	ZMJ2412443 ফটো উপলব্ধ
37 নাম : বসন্ত রায় পিতার নাম: পঞ্চা রায় বাড়ির নং : n0061 বয়স : 51 লিঙ্গ : পুরুষ	ZMJ2319184 ফটো উপলব্ধ	38 নাম : দীপা রায় স্বামীর নাম: কমল রায় বাড়ির নং : এন0153 বয়স : 28 লিঙ্গ : মহিলা	ZMJ2144764 ফটো উপলব্ধ	39 নাম : প্রদীপ রায় পিতার নাম: দমাসু রায় বাড়ির নং : n0015 বয়স : 27 লিঙ্গ : পুরুষ	ZMJ2013720 ফটো উপলব্ধ
40 নাম : গোজবালা রায় স্বামীর নাম: শ্রীচরন রায় বাড়ির নং : n0001 বয়স : 71 লিঙ্গ : মহিলা	WB/03/017/114694 ফটো উপলব্ধ	41 নাম : টুঙ্গা রায় পিতার নাম: সুরেন রায় বাড়ির নং : N0110 বয়স : 25 লিঙ্গ : মহিলা	ZMJ2421519 ফটো উপলব্ধ	42 নাম : কমল রায় পিতার নাম: পোহাতু রায় বাড়ির নং : n0064 বয়স : 31 লিঙ্গ : পুরুষ	ZMJ1587609 ফটো উপলব্ধ
43 নাম : মামুনী রায় স্বামীর নাম: সুজন রায় বাড়ির নং : n0063 বয়স : 31 লিঙ্গ : মহিলা	ZMJ1820372 ফটো উপলব্ধ	44 নাম : সুজন রায় পিতার নাম: গোপাল রায় বাড়ির নং : n0063 বয়স : 36 লিঙ্গ : পুরুষ	ZMJ1297092 ফটো উপলব্ধ	45 নাম : লতিকা রায় পিতার নাম: নীতিশ রায় বাড়ির নং : এন0062 বয়স : 24 লিঙ্গ : মহিলা	ZMJ2459683 ফটো উপলব্ধ
46 নাম : অনিতা রায় পিতার নাম: উকিল রায় বাড়ির নং : n0062 বয়স : 32 লিঙ্গ : মহিলা	ZMJ1587708 ফটো উপলব্ধ	47 নাম : মুনিবালা রায় স্বামীর নাম: প্রফুল্ল রায় বাড়ির নং : n0030 বয়স : 66 লিঙ্গ : মহিলা	WB/03/017/114199 ফটো উপলব্ধ	48 নাম : বেদেনা রায় স্বামীর নাম: হরেন্দ্রনাথ রায় বাড়ির নং : n0082 বয়স : 63 লিঙ্গ : মহিলা	WB/03/017/114503 ফটো উপলব্ধ
49 নাম : নমিতা হাজরা পিতার নাম: হরলাল হাজরা বাড়ির নং : N0082 বয়স : 29 লিঙ্গ : পুরুষ	ZMJ2409464 ফটো উপলব্ধ	50 নাম : সমিতা রায় স্বামীর নাম: বিজয় রায় বাড়ির নং : n0028 বয়স : 51 লিঙ্গ : মহিলা	WB/03/017/114705 ফটো উপলব্ধ	51 নাম : স্বপ্না রায় স্বামীর নাম: শিবু রায় বাড়ির নং : n0168 বয়স : 31 লিঙ্গ : মহিলা	ZMJ1676915 ফটো উপলব্ধ
52 নাম : দীনেশ রায় পিতার নাম: রামানন্দ রায় বাড়ির নং : n0026 বয়স : 56 লিঙ্গ : পুরুষ	WB/03/017/114701 ফটো উপলব্ধ	53 নাম : কল্যান রায় পিতার নাম: নিরঞ্জন রায় বাড়ির নং : n0032 বয়স : 30 লিঙ্গ : পুরুষ	ZMJ1719624 ফটো উপলব্ধ	54 নাম : রত্না রায় স্বামীর নাম: সুভাষ রায় বাড়ির নং : এন0095 বয়স : 29 লিঙ্গ : মহিলা	ZMJ2145266 ফটো উপলব্ধ
55 নাম : মজিন রায় পিতার নাম: বাচ্চামোহন রায় বাড়ির নং : n0083 বয়স : 60 লিঙ্গ : পুরুষ	ZMJ2145068 ফটো উপলব্ধ	56 নাম : বিথীকা রায় পিতার নাম: যোগেন্দ্র নাথ রায় বাড়ির নং : n0088 বয়স : 35 লিঙ্গ : মহিলা	ZMJ1719301 ফটো উপলব্ধ	57 নাম : বাসন্তী রায় স্বামীর নাম: মহেশ চন্দ্র রায় বাড়ির নং : n0084 বয়স : 63 লিঙ্গ : মহিলা	MRK2830065 ফটো উপলব্ধ
58 নাম : অমৃত রায় পিতার নাম: যোগেন্দ্র নাথ রায় বাড়ির নং : n0088 বয়স : 39 লিঙ্গ : পুরুষ	ZMJ1391606 ফটো উপলব্ধ	59 নাম : রবিন রায় পিতার নাম: চন্ডিচরন রায় বাড়ির নং : n0088 বয়স : 48 লিঙ্গ : পুরুষ	MRK2551307 ফটো উপলব্ধ	60 নাম : জ্যোৎস্না রায় স্বামীর নাম: চন্ডিচরন রায় বাড়ির নং : n0088 বয়স : 71 লিঙ্গ : মহিলা	WB/03/017/114097 ফটো উপলব্ধ



বিধানসভা নির্বাচনক্ষেত্রের নং, নাম : 16-ময়নাগুড়ি  
ভাগ নং, নাম : 1-পাঞ্জিয়ারেরবাড়ি,দোরাসেরবাড়ি,কালিবাড়ি,রাস্তাপানী

61 নাম : আশোবালা বর্মন স্বামীর নাম: শশী মোহন বর্মন বর্মন বাড়ির নং : এন0095 বয়স : 60 লিঙ্গ : মহিলা	ZMJ2499598 ফটো উপলব্ধ	62 নাম : সুকুমার রায় পিতার নাম: স্বদেশ রায় বাড়ির নং : n0093 বয়স : 36 লিঙ্গ : পুরুষ	ZMJ1297191 ফটো উপলব্ধ	63 নাম : লক্ষ্মী রায় স্বামীর নাম: স্বদেশ রায় বাড়ির নং : n0093 বয়স : 53 লিঙ্গ : মহিলা	WB/03/017/114558 ফটো উপলব্ধ
64 নাম : মনেবালা রায় স্বামীর নাম: ভগিন রায় বাড়ির নং : n0093 বয়স : 77 লিঙ্গ : মহিলা	WB/03/017/114578 ফটো উপলব্ধ	65 নাম : সঞ্জিতা রায় পিতার নাম: শঙ্কর রায় বাড়ির নং : n0019 বয়স : 29 লিঙ্গ : মহিলা	ZMJ1820406 ফটো উপলব্ধ	66 নাম : বিক্রম রায় পিতার নাম: মধু রায় বাড়ির নং : এন0160 বয়স : 24 লিঙ্গ : পুরুষ	ZMJ2476257 ফটো উপলব্ধ
67 নাম : জ্যোৎস্না রায় স্বামীর নাম: রবি রায় বাড়ির নং : n0006 বয়স : 56 লিঙ্গ : মহিলা	MRK2830172 ফটো উপলব্ধ	68 নাম : কল্যান রায় পিতার নাম: অলেন রায় বাড়ির নং : n0010 বয়স : 30 লিঙ্গ : পুরুষ	ZMJ1719517 ফটো উপলব্ধ	69 নাম : নমিতা রায় স্বামীর নাম: রাজেন রায় বাড়ির নং : n0011 বয়স : 56 লিঙ্গ : মহিলা	WB/03/017/114207 ফটো উপলব্ধ
70 নাম : শুকবালা রায় স্বামীর নাম: কবকচন রায় বাড়ির নং : n0012 বয়স : 59 লিঙ্গ : মহিলা	WB/03/017/114714 ফটো উপলব্ধ	71 নাম : তপন রায় পিতার নাম: বিমল রায় বাড়ির নং : এন0089 বয়স : 23 লিঙ্গ : পুরুষ	ZMJ2458438 ফটো উপলব্ধ	72 নাম : রসনাবালা রায় স্বামীর নাম: নিরঞ্জন রায় বাড়ির নং : n0029 বয়স : 63 লিঙ্গ : মহিলা	ZMJ2255644 ফটো উপলব্ধ
73 নাম : সমুত রায় পিতার নাম: মজিন রায় বাড়ির নং : নং বয়স : 29 লিঙ্গ : পুরুষ	ZMJ2145092 ফটো উপলব্ধ	74 নাম : নিহার অঞ্জন রায় পিতার নাম: অজয় রায় বাড়ির নং : N0101 বয়স : 24 লিঙ্গ : পুরুষ	ZMJ2419869 ফটো উপলব্ধ	75 নাম : মিনতী রায় স্বামীর নাম: বন্টু রায় বাড়ির নং : n0003 বয়স : 51 লিঙ্গ : মহিলা	ZMJ2663417 ফটো উপলব্ধ
76 নাম : অঞ্জলী রায় স্বামীর নাম: মন্টু রায় বাড়ির নং : n0004 বয়স : 50 লিঙ্গ : মহিলা	WB/03/017/114619 ফটো উপলব্ধ	77 নাম : দীপক রায় পিতার নাম: অমল্য রায় বাড়ির নং : n0008 বয়স : 52 লিঙ্গ : পুরুষ	WB/03/017/114553 ফটো উপলব্ধ	78 নাম : পার্কর্ভী রায় স্বামীর নাম: দীপক রায় বাড়ির নং : n0008 বয়স : 43 লিঙ্গ : মহিলা	MRK2830024 ফটো উপলব্ধ
79 নাম : অলেন রায় পিতার নাম: পরমানন্দ রায় বাড়ির নং : n0010 বয়স : 66 লিঙ্গ : পুরুষ	WB/03/017/114728 ফটো উপলব্ধ	80 নাম : প্রদীপ রায় পিতার নাম: নবকান্ত রায় বাড়ির নং : n0002 বয়স : 33 লিঙ্গ : পুরুষ	ZMJ1719525 ফটো উপলব্ধ	81 নাম : ফলেন রায় পিতার নাম: পরমানন্দ রায় বাড়ির নং : n0007 বয়স : 71 লিঙ্গ : পুরুষ	WB/03/017/114711 ফটো উপলব্ধ
82 নাম : রঞ্জিত রায় পিতার নাম: সুরেন্দ্র নাথ রায় বাড়ির নং : n0094 বয়স : 57 লিঙ্গ : পুরুষ	WB/03/017/114332 ফটো উপলব্ধ	83 নাম : সুমিত্রা রায় স্বামীর নাম: রতিকান্ত রায় বাড়ির নং : n0033 বয়স : 66 লিঙ্গ : মহিলা	WB/03/017/114587 ফটো উপলব্ধ	84 নাম : মিঠু রায় পিতার নাম: প্রবীণ রায় বাড়ির নং : এন016৮ বয়স : 22 লিঙ্গ : পুরুষ	ZMJ2560647 ফটো উপলব্ধ
85 নাম : বলিন রায় পিতার নাম: বন্টু রায় বাড়ির নং : এন000৩ বয়স : 22 লিঙ্গ : পুরুষ	ZMJ2560662 ফটো উপলব্ধ	86 নাম : শেফালী রায় স্বামীর নাম: সন্দীপ রায় বাড়ির নং : n0033 বয়স : 37 লিঙ্গ : মহিলা	MRK3204146 ফটো উপলব্ধ	87 নাম : বিশ্টু রায় পিতার নাম: ধর্জেন রায় বাড়ির নং : n0086 বয়স : 26 লিঙ্গ : পুরুষ	ZMJ2098648 ফটো উপলব্ধ
88 নাম : মঙ্গলশ্রী রায় স্বামীর নাম: দেবারু রায় বাড়ির নং : n0097 বয়স : 72 লিঙ্গ : মহিলা	WB/03/017/114620 ফটো উপলব্ধ	89 নাম : যোগেন্দ্রনাথ রায় পিতার নাম: গয়েন্দ্রনাথ রায় বাড়ির নং : n0088 বয়স : 73 লিঙ্গ : পুরুষ	WB/03/017/114710 ফটো উপলব্ধ	90 নাম : মিঠু রায় পিতার নাম: নিরঞ্জন রায় বাড়ির নং : n0032 বয়স : 28 লিঙ্গ : পুরুষ	ZMJ1918440 ফটো উপলব্ধ

বিধানসভা নির্বাচনক্ষেত্রের নং, নাম : 16-ময়নাগুড়ি  
ভাগ নং, নাম : 1-পাঞ্জিয়ারেরবাড়ি,দোরাসেরবাড়ি,কালিবাড়ি,রাঙ্গাপানী

91	MRK2830040	ফটো উপলব্ধ	92	ZMJ1297209	ফটো উপলব্ধ	93	WB/03/017/114318	ফটো উপলব্ধ
নাম : পিন্টু রায় পিতার নাম: ধরনি রায় বাড়ির নং : n0005 বয়স : 43 লিঙ্গ : পুরুষ			নাম : পিংকি রায় স্বামীর নাম: পিন্টু রায় বাড়ির নং : n0005 বয়স : 38 লিঙ্গ : মহিলা			নাম : রবি রায় পিতার নাম: নন্দমোহন রায় বাড়ির নং : n0006 বয়স : 61 লিঙ্গ : পুরুষ		
94	MRK1377803	ফটো উপলব্ধ	95	WB/03/017/114719	ফটো উপলব্ধ	96	MRK3306230	ফটো উপলব্ধ
নাম : আশোবালা রায় স্বামীর নাম: অলেন রায় বাড়ির নং : n0010 বয়স : 55 লিঙ্গ : মহিলা			নাম : রাজেন রায় পিতার নাম: পরমানন্দ রায় বাড়ির নং : n0011 বয়স : 61 লিঙ্গ : পুরুষ			নাম : কৈলাশ রায় পিতার নাম: সুমন্ত রায় বাড়ির নং : n0095 বয়স : 40 লিঙ্গ : পুরুষ		
97	ZMJ1297118	ফটো উপলব্ধ	98	ZMJ1719566	ফটো উপলব্ধ	99	ZMJ2013779	ফটো উপলব্ধ
নাম : সুভাষ রায় পিতার নাম: সুমন্ত রায় বাড়ির নং : n0095 বয়স : 36 লিঙ্গ : পুরুষ			নাম : গোবিন্দ রায় পিতার নাম: ধর্জেন রায় বাড়ির নং : n0086 বয়স : 31 লিঙ্গ : পুরুষ			নাম : সুস্মিতা রায় পিতার নাম: শরৎ রায় বাড়ির নং : n0022 বয়স : 27 লিঙ্গ : মহিলা		
100	ZMJ1918457	ফটো উপলব্ধ	101	ZMJ2013902	ফটো উপলব্ধ	102	WB/03/017/114365	ফটো উপলব্ধ
নাম : জ্যোতিষ রায় পিতার নাম: মনু রায় বাড়ির নং : n0004 বয়স : 28 লিঙ্গ : পুরুষ			নাম : পিংকি রায় স্বামীর নাম: বাপ্পা রায় বাড়ির নং : N0080 বয়স : 28 লিঙ্গ : মহিলা			নাম : সুধা রায় পিতার নাম: কান্দুরা রায় বাড়ির নং : n0112 বয়স : 76 লিঙ্গ : পুরুষ		
103	WB/03/017/114256	ফটো উপলব্ধ	104	ZMJ2412070	ফটো উপলব্ধ	105	ZMJ1297068	ফটো উপলব্ধ
নাম : অলকা রায় স্বামীর নাম: সুধা রায় বাড়ির নং : n0112 বয়স : 66 লিঙ্গ : মহিলা			নাম : মানবেন্দ্র রায় পিতার নাম: বিষ্ণু রায় বাড়ির নং : N0303 বয়স : 24 লিঙ্গ : পুরুষ			নাম : সরস্বতী রায় স্বামীর নাম: বিভূত রায় বাড়ির নং : n0018 বয়স : 35 লিঙ্গ : মহিলা		
106	ZMJ2145043	ফটো উপলব্ধ	107	ZMJ2145035	ফটো উপলব্ধ	108	ZMJ2145019	ফটো উপলব্ধ
নাম : দীপু রায় পিতার নাম: রবি রায় বাড়ির নং : এন006 বয়স : 26 লিঙ্গ : পুরুষ			নাম : কৌশিক রায় পিতার নাম: বাবলু রায় বাড়ির নং : এন0018 বয়স : 25 লিঙ্গ : পুরুষ			নাম : সঞ্জীব রায় পিতার নাম: সরেন্দ্রনাথ রায় বাড়ির নং : এন0124 বয়স : 26 লিঙ্গ : পুরুষ		
109	ZMJ1725431	ফটো উপলব্ধ	110	ZMJ1751577	ফটো উপলব্ধ	111	ZMJ1719467	ফটো উপলব্ধ
নাম : মৌসুমী রায় পিতার নাম: মহেন্দ্র নাথ রায় বাড়ির নং : পুলের পার বয়স : 31 লিঙ্গ : মহিলা			নাম : অনামিকা রায় পিতার নাম: ভূপেন্দ্র নাথ রায় বাড়ির নং : এন0168 বয়স : 31 লিঙ্গ : মহিলা			নাম : বিক্রম রায় পিতার নাম: বঙ্ক রায় বাড়ির নং : n0017 বয়স : 32 লিঙ্গ : পুরুষ		
112	ZMJ2144939	ফটো উপলব্ধ	113	ZMJ2098721	ফটো উপলব্ধ	114	ZMJ1174861	ফটো উপলব্ধ
নাম : সোমা রায় স্বামীর নাম: স্বমীর রায় বাড়ির নং : এন0123 বয়স : 30 লিঙ্গ : মহিলা			নাম : দিপালী রায় স্বামীর নাম: পার্থ গোপাল রায় বাড়ির নং : এন0015 বয়স : 27 লিঙ্গ : মহিলা			নাম : রমেন রায় পিতার নাম: হরেন্দ্র নাথ রায় বাড়ির নং : n0082 বয়স : 37 লিঙ্গ : পুরুষ		
115	WB/03/017/114385	ফটো উপলব্ধ	116	ZMJ2098754	ফটো উপলব্ধ	117	WB/03/017/114724	ফটো উপলব্ধ
নাম : হরেন্দ্রনাথ রায় পিতার নাম: গয়েন্দ্রনাথ রায় বাড়ির নং : n0082 বয়স : 67 লিঙ্গ : পুরুষ			নাম : রাজীব রায় পিতার নাম: সমরেন্দ্র নাথ রায় বাড়ির নং : n0111 বয়স : 26 লিঙ্গ : পুরুষ			নাম : রামানন্দ রায় পিতার নাম: বিনহারি রায় বাড়ির নং : n0026 বয়স : 81 লিঙ্গ : পুরুষ		
118	ZMJ2419729	ফটো উপলব্ধ	119	WB/03/017/114086	ফটো উপলব্ধ	120	ZMJ2419992	ফটো উপলব্ধ
নাম : পৌতম রায় পিতার নাম: পরদিশ রায় বাড়ির নং : N0170 বয়স : 24 লিঙ্গ : পুরুষ			নাম : সর্বাশ্রয় রায় পিতার নাম: বিনহারি রায় বাড়ির নং : n0023 বয়স : 66 লিঙ্গ : পুরুষ			নাম : চিএরঞ্জন রায় পিতার নাম: অলেন রায় বাড়ির নং : N0162 বয়স : 25 লিঙ্গ : পুরুষ		

বিধানসভা নির্বাচনক্ষেত্রের নং, নাম : 16-ময়নাগুড়ি  
ভাগ নং, নাম : 1-পাঞ্জিয়ারেরবাড়ি,দোরাসেরবাড়ি,কালিবাড়ি,রাস্তাপানী

121 নাম : চয়ন রায় পিতার নাম: দীপক রায় বাড়ির নং : N0008 বয়স : 27 লিঙ্গ : মহিলা	ZMJ2013597 ফটো উপলব্ধ	122 নাম : প্রদীপ রায় পিতার নাম: দিনেশ রায় বাড়ির নং : n0026 বয়স : 28 লিঙ্গ : পুরুষ	ZMJ1918416 ফটো উপলব্ধ	123 নাম : প্রমিলা রায় স্বামীর নাম: রমনি রায় বাড়ির নং : n0087 বয়স : 61 লিঙ্গ : মহিলা	WB/03/017/114252 ফটো উপলব্ধ
124 নাম : পঞ্চমী রায় পিতার নাম: বাবুল রায় বাড়ির নং : এন0154 বয়স : 25 লিঙ্গ : মহিলা	ZMJ2145050 ফটো উপলব্ধ	125 নাম : কৃষ্ণা রায় পিতার নাম: গোপাল রায় বাড়ির নং : এন0117 বয়স : 25 লিঙ্গ : মহিলা	ZMJ2132363 ফটো উপলব্ধ	126 নাম : উষা রায় পিতার নাম: মঞ্জিন রায় বাড়ির নং : নং083 বয়স : 25 লিঙ্গ : মহিলা	ZMJ2144954 ফটো উপলব্ধ
127 নাম : ভারতী রায় স্বামীর নাম: লক্ষেশ্বর রায় বাড়ির নং : n0020 বয়স : 66 লিঙ্গ : মহিলা	WB/03/017/114421 ফটো উপলব্ধ	128 নাম : নিরঞ্জন রায় পিতার নাম: দমাসু রায় বাড়ির নং : n0032 বয়স : 67 লিঙ্গ : পুরুষ	WB/03/017/114234 ফটো উপলব্ধ	129 নাম : নবনিতা রায় স্বামীর নাম: কমলেশ্বর রায় বাড়ির নং : n0069 বয়স : 32 লিঙ্গ : মহিলা	ZMJ1820323 ফটো উপলব্ধ
130 নাম : শ্যামল রায় পিতার নাম: পাহাতু রায় বাড়ির নং : n0064 বয়স : 31 লিঙ্গ : পুরুষ	ZMJ1719632 ফটো উপলব্ধ	131 নাম : রঞ্জন রায় পিতার নাম: সুনীল রায় বাড়ির নং : এন0395 বয়স : 34 লিঙ্গ : পুরুষ	ZMJ2145175 ফটো উপলব্ধ	132 নাম : মনিকা রায় পিতার নাম: বিপুল রায় বাড়ির নং : এন0118 বয়স : 23 লিঙ্গ : মহিলা	ZMJ2475770 ফটো উপলব্ধ
133 নাম : তনিমা রায় স্বামীর নাম: সঞ্জয় রায় বাড়ির নং : এন0121 বয়স : 31 লিঙ্গ : মহিলা	ZMJ2145027 ফটো উপলব্ধ	134 নাম : অলকা রায় স্বামীর নাম: ভলেন রায় বাড়ির নং : n0294 বয়স : 42 লিঙ্গ : মহিলা	MRK2831246 ফটো উপলব্ধ	135 নাম : সুতপা রায় পিতার নাম: সমরেন্দ্র নাথ রায় বাড়ির নং : n0266 বয়স : 31 লিঙ্গ : মহিলা	ZMJ1720093 ফটো উপলব্ধ
136 নাম : বিপুল রায় পিতার নাম: তিনতালিয়া রায় বাড়ির নং : n0118 বয়স : 43 লিঙ্গ : পুরুষ	MRK2830651 ফটো উপলব্ধ	137 নাম : রতন মন্ডল পিতার নাম: আনন্দ মন্ডল বাড়ির নং : n0082 বয়স : 31 লিঙ্গ : পুরুষ	ZMJ1602747 ফটো উপলব্ধ	138 নাম : স্বদেশ রায় পিতার নাম: ভগিন রায় বাড়ির নং : n0093 বয়স : 59 লিঙ্গ : পুরুষ	WB/03/017/114029 ফটো উপলব্ধ
139 নাম : শঙ্কর রায় পিতার নাম: দীননাথ রায় বাড়ির নং : n0019 বয়স : 56 লিঙ্গ : পুরুষ	WB/03/017/114090 ফটো উপলব্ধ	140 নাম : প্রমিলা রায় স্বামীর নাম: বিকাশ রায় বাড়ির নং : n0017 বয়স : 32 লিঙ্গ : মহিলা	ZMJ1719459 ফটো উপলব্ধ	141 নাম : নিতিশ রায় মায়ের নাম: মায়ী রায় বাড়ির নং : N0144 বয়স : 35 লিঙ্গ : পুরুষ	ZMJ2409142 ফটো উপলব্ধ
142 নাম : স্বপ্না রায় পিতার নাম: বসন্ত রায় বাড়ির নং : এন0061 বয়স : 23 লিঙ্গ : মহিলা	ZMJ2475747 ফটো উপলব্ধ	143 নাম : বিলানী রায় স্বামীর নাম: তিনতালিয়া রায় বাড়ির নং : n0118 বয়স : 69 লিঙ্গ : মহিলা	WB/03/017/114170 ফটো উপলব্ধ	144 নাম : মনোরঞ্জন রায় মায়ের নাম: প্রতিমা রায় বাড়ির নং : N0085 বয়স : 29 লিঙ্গ : পুরুষ	ZMJ1971076 ফটো উপলব্ধ
145 নাম : প্রদীপ রায় পিতার নাম: সুরেন্দ্র নাথ রায় বাড়ির নং : n0092 বয়স : 42 লিঙ্গ : পুরুষ	MRK2550192 ফটো উপলব্ধ	146 নাম : সোমা রায় (বর্মন) স্বামীর নাম: কুমুদ রায় বাড়ির নং : n0092 বয়স : 37 লিঙ্গ : মহিলা	ZMJ1719442 ফটো উপলব্ধ	147 নাম : দিপানিতা রায় পিতার নাম: দেবেন রায় বাড়ির নং : এন0169 বয়স : 23 লিঙ্গ : মহিলা	ZMJ2475689 ফটো উপলব্ধ
148 নাম : সিন্ধু রায় স্বামীর নাম: রবিন রায় বাড়ির নং : n0088 বয়স : 44 লিঙ্গ : মহিলা	MRK2739456 ফটো উপলব্ধ	149 নাম : রতন রায় মায়ের নাম: ভারতী রায় বাড়ির নং : n0020 বয়স : 29 লিঙ্গ : পুরুষ	ZMJ1918465 ফটো উপলব্ধ	150 নাম : অজয় রায় পিতার নাম: রমেশ্বর রায় বাড়ির নং : n0031 বয়স : 29 লিঙ্গ : পুরুষ	ZMJ1918242 ফটো উপলব্ধ



বিধানসভা নির্বাচনক্ষেত্রের নং, নাম : 16-ময়নাগুড়ি  
ভাগ নং, নাম : 1-পাঞ্জিয়ারেরবাড়ি,দোরাসেরবাড়ি,কালিবাড়ি,রাস্তাপানী

151 নাম : সুনীল রায় পিতার নাম: নগেন রায় বাড়ির নং : এন0395 বয়স : 58 লিঙ্গ : পুরুষ	ZMJ2145167 ফটো উপলব্ধ	152 নাম : তুষার রায় পিতার নাম: সরত কুমার রায় বাড়ির নং : এন0022 বয়স : 23 লিঙ্গ : পুরুষ	ZMJ2463834 ফটো উপলব্ধ	153 নাম : প্রিয়া রায় পিতার নাম: বাবুল রায় বাড়ির নং : এন0154 বয়স : 23 লিঙ্গ : মহিলা	ZMJ2499283 ফটো উপলব্ধ
154 নাম : বৃথোবালা রায় স্বামীর নাম: পোহাতু রায় বাড়ির নং : n0064 বয়স : 66 লিঙ্গ : মহিলা	ZMJ2711331 ফটো উপলব্ধ	155 নাম : রাখাল রায় অন্যান্য: সমারী রায় বাড়ির নং : n0092 বয়স : 26 লিঙ্গ : পুরুষ	ZMJ2098713 ফটো উপলব্ধ	156 নাম : চারুবালা রায় স্বামীর নাম: ধনপতি রায় বাড়ির নং : n0035 বয়স : 61 লিঙ্গ : মহিলা	WB/03/017/114629 ফটো উপলব্ধ
157 নাম : প্রফুল্ল রায় পিতার নাম: সুরেন্দ্রনাথ রায় বাড়ির নং : n0030 বয়স : 72 লিঙ্গ : পুরুষ	WB/03/017/114404 ফটো উপলব্ধ	158 নাম : দীপা রায় স্বামীর নাম: প্রভাত রায় বাড়ির নং : n0025 বয়স : 33 লিঙ্গ : মহিলা	ZMJ1391697 ফটো উপলব্ধ	159 নাম : সুব্রত রায় পিতার নাম: রমেশ চন্দ্র রায় বাড়ির নং : n0031 বয়স : 33 লিঙ্গ : পুরুষ	ZMJ1469386 ফটো উপলব্ধ
160 নাম : কমলেশ রায় পিতার নাম: যোগী রায় বাড়ির নং : n0069 বয়স : 37 লিঙ্গ : পুরুষ	ZMJ1297167 ফটো উপলব্ধ	161 নাম : সুমন্ত রায় পিতার নাম: দেবেশ্বর রায় বাড়ির নং : n0095 বয়স : 61 লিঙ্গ : পুরুষ	WB/03/017/114372 ফটো উপলব্ধ	162 নাম : সুমিত রায় পিতার নাম: পর্বানন্দ রায় বাড়ির নং : এন0024 বয়স : 25 লিঙ্গ : পুরুষ	ZMJ2144756 ফটো উপলব্ধ
163 নাম : ভাগ্যলক্ষী রায় স্বামীর নাম: কৈলাশ রায় বাড়ির নং : n0095 বয়স : 35 লিঙ্গ : মহিলা	ZMJ1719384 ফটো উপলব্ধ	164 নাম : ভূপাল রায় পিতার নাম: খগেন্দ্র নাথ রায় বাড়ির নং : n0036 বয়স : 40 লিঙ্গ : পুরুষ	MRK3204039 ফটো উপলব্ধ	165 নাম : বিষ্ণু রায় পিতার নাম: মহেশ চন্দ্র রায় বাড়ির নং : n0084 বয়স : 30 লিঙ্গ : পুরুষ	ZMJ1719475 ফটো উপলব্ধ
166 নাম : অলকা রায় স্বামীর নাম: মধুসূদন রায় বাড়ির নং : n0065 বয়স : 61 লিঙ্গ : মহিলা	WB/03/017/114617 ফটো উপলব্ধ	167 নাম : মৌসুমী রায় পিতার নাম: নবদীপ রায় বাড়ির নং : এন01৫৮ বয়স : 25 লিঙ্গ : মহিলা	ZMJ2561686 ফটো উপলব্ধ	168 নাম : ননীবালা রায় পিতার নাম: মন্টু রায় বাড়ির নং : n0004 বয়স : 31 লিঙ্গ : মহিলা	ZMJ1965219 ফটো উপলব্ধ
169 নাম : দীপালি রায় পিতার নাম: রবি রায় বাড়ির নং : n0006 বয়স : 28 লিঙ্গ : মহিলা	ZMJ2013795 ফটো উপলব্ধ	170 নাম : সম্পা রায় স্বামীর নাম: মঞ্জু রায় বাড়ির নং : n0016 বয়স : 36 লিঙ্গ : মহিলা	ZMJ1918341 ফটো উপলব্ধ	171 নাম : দীনবালা রায় স্বামীর নাম: দোমাসু রায় বাড়ির নং : n0015 বয়স : 57 লিঙ্গ : মহিলা	ZMJ1297241 ফটো উপলব্ধ
172 নাম : নিবেদিতা রায়(সেন) স্বামীর নাম: গোবিন্দ রায় বাড়ির নং : n0086 বয়স : 29 লিঙ্গ : মহিলা	ZMJ1820356 ফটো উপলব্ধ	173 নাম : দোলন রায় পিতার নাম: গিরেন্দ্র নাথ রায় বাড়ির নং : নং127 বয়স : 26 লিঙ্গ : পুরুষ	ZMJ2145159 ফটো উপলব্ধ	174 নাম : মুক্তা রায় স্বামীর নাম: দোলন রায় বাড়ির নং : এন0127 বয়স : 22 লিঙ্গ : মহিলা	ZMJ2725133 ফটো উপলব্ধ
175 নাম : সুশান্ত রায় পিতার নাম: প্রদীপ রায় বাড়ির নং : এন0302 বয়স : 23 লিঙ্গ : পুরুষ	ZMJ2476315 ফটো উপলব্ধ	176 নাম : সম্পা রায় স্বামীর নাম: জ্যোতিষ রায় বাড়ির নং : এন0004 বয়স : 25 লিঙ্গ : মহিলা	ZMJ2144962 ফটো উপলব্ধ	177 নাম : রত্না রায় স্বামীর নাম: শ্যামল রায় বাড়ির নং : n0116 বয়স : 42 লিঙ্গ : মহিলা	MRK3040284 ফটো উপলব্ধ
178 নাম : দেবিকা রায় মায়ের নাম: নবীন রায় বাড়ির নং : এন0165 বয়স : 31 লিঙ্গ : মহিলা	ZMJ2145399 ফটো উপলব্ধ	179 নাম : পূর্ণিমা রায় স্বামীর নাম: মিতু রায় বাড়ির নং : নং302 বয়স : 25 লিঙ্গ : মহিলা	ZMJ2145282 ফটো উপলব্ধ	180 নাম : রবীন্দ্রনাথ রায় পিতার নাম: লক্ষেশ্বর রায় বাড়ির নং : n0020 বয়স : 48 লিঙ্গ : পুরুষ	MRK1458868 ফটো উপলব্ধ

বিধানসভা নির্বাচনক্ষেত্রের নং, নাম : 16-ময়নাগুড়ি  
ভাগ নং, নাম : 1-পাঞ্জিয়ারেরবাড়ি,দোরাসেরবাড়ি,কালিবাড়ি,রাস্তাপানী

181 নাম : ধনবালা রায় স্বামীর নাম: শঙ্কর রায় বাড়ির নং : n0019 বয়স : 53 লিঙ্গ : মহিলা	WB/03/017/114478	182 নাম : সদরী রায় স্বামীর নাম: সন্তোন রায় বাড়ির নং : n0018 বয়স : 71 লিঙ্গ : মহিলা	WB/03/017/114430	183 নাম : বিকাশ রায় পিতার নাম: বঙ্ক রায় বাড়ির নং : n0017 বয়স : 38 লিঙ্গ : পুরুষ	MRK3306297
184 নাম : সোমা রায় স্বামীর নাম: কমল রায় বাড়ির নং : n0064 বয়স : 32 লিঙ্গ : মহিলা	ZMJ1719582	185 নাম : গোপাল রায় পিতার নাম: বানেশ্বর রায় বাড়ির নং : n0063 বয়স : 71 লিঙ্গ : পুরুষ	WB/03/017/114288	186 নাম : সুমিত্রা রায় স্বামীর নাম: বঙ্ক রায় বাড়ির নং : n0017 বয়স : 56 লিঙ্গ : মহিলা	WB/03/017/114484
187 নাম : ছবিতা রায় স্বামীর নাম: অসিম রায় বাড়ির নং : N0190 বয়স : 28 লিঙ্গ : মহিলা	ZMJ2420644	188 নাম : সুচিত্রা রায় স্বামীর নাম: উকিল রায় বাড়ির নং : n0062 বয়স : 61 লিঙ্গ : মহিলা	WB/03/017/114576	189 নাম : সুদীপ রায় পিতার নাম: সুভাষ রায় বাড়ির নং : এন0141 বয়স : 23 লিঙ্গ : পুরুষ	ZMJ2463347
190 নাম : হরলাল হাজারা পিতার নাম: হরমোহন হাজারা বাড়ির নং : n0082 বয়স : 61 লিঙ্গ : পুরুষ	WB/03/017/114468	191 নাম : সবিতা রায় স্বামীর নাম: বীরেন রায় বাড়ির নং : n0078 বয়স : 53 লিঙ্গ : মহিলা	WB/03/017/114521	192 নাম : হেদেলু রায় পিতার নাম: বরু রায় বাড়ির নং : n0070 বয়স : 66 লিঙ্গ : পুরুষ	WB/03/017/114299
193 নাম : কনক রায় পিতার নাম: নিরঞ্জন রায় বাড়ির নং : n0032 বয়স : 37 লিঙ্গ : পুরুষ	MRK3204120	194 নাম : প্রতিমা রায় স্বামীর নাম: গজেন রায় বাড়ির নং : n0085 বয়স : 53 লিঙ্গ : মহিলা	WB/03/017/114403	195 নাম : অনিমেষ রায় পিতার নাম: যোগী রায় বাড়ির নং : n0069 বয়স : 35 লিঙ্গ : পুরুষ	ZMJ1297175
196 নাম : মুকুল রায় পিতার নাম: অতুল রায় বাড়ির নং : N0142 বয়স : 24 লিঙ্গ : পুরুষ	ZMJ2412617	197 নাম : সখিনাথ রায় পিতার নাম: কালীকান্ত রায় বাড়ির নং : n0108 বয়স : 44 লিঙ্গ : পুরুষ	ZMJ1469378	198 নাম : তনুজা রয় স্বামীর নাম: সুব্রত রায় বাড়ির নং : এন0154 বয়স : 24 লিঙ্গ : মহিলা	ZMJ2499382
199 নাম : অনীতা বর্মণ স্বামীর নাম: অশোকালা বর্মণ বাড়ির নং : এন0095 বয়স : 33 লিঙ্গ : মহিলা	ZMJ2622546	200 নাম : দিপালী রায় স্বামীর নাম: মনোব্রজেন রায় বাড়ির নং : n0085 বয়স : 28 লিঙ্গ : মহিলা	ZMJ2030187	201 নাম : হেমা রায় স্বামীর নাম: নিরু রায় বাড়ির নং : n016 বয়স : 39 লিঙ্গ : মহিলা	ZMJ2014017
202 নাম : সুভাষ রায় পিতার নাম: রাজেন রায় বাড়ির নং : এন0011 বয়স : 23 লিঙ্গ : পুরুষ	ZMJ2638906	203 নাম : পূর্ণিমা বর্মণ স্বামীর নাম: বিক্রম রায় বাড়ির নং : এন0017 বয়স : 27 লিঙ্গ : মহিলা	ZMJ2011120	204 নাম : সরেন্দ্রনাথ রায় পিতার নাম: ভূপেন্দ্রনাথ রায় বাড়ির নং : n0124 বয়স : 56 লিঙ্গ : পুরুষ	WB/03/017/114569
205 নাম : প্রব্রাহ্মন রায় পিতার নাম: বিনহারি রায় বাড়ির নং : n0024 বয়স : 57 লিঙ্গ : পুরুষ	ZMJ2270395	206 নাম : কঞ্জীতা রায় স্বামীর নাম: গোপাল রায় বাড়ির নং : n0063 বয়স : 62 লিঙ্গ : মহিলা	ZMJ2270601	207 নাম : পূর্ণিমা রায় স্বামীর নাম: অজয় রায় বাড়ির নং : N0113 বয়স : 35 লিঙ্গ : মহিলা	ZMJ1474949
208 নাম : প্রভাত রায় পিতার নাম: নিত্যানন্দ রায় বাড়ির নং : n0025 বয়স : 37 লিঙ্গ : পুরুষ	MRK3204021	209 নাম : রেণুকা রায় স্বামীর নাম: রাজা রায় বাড়ির নং : N0219 বয়স : 34 লিঙ্গ : মহিলা	ZMJ2424471	210 নাম : দয়াল রায় পিতার নাম: খগেন্দ্র নাথ রায় বাড়ির নং : n0081 বয়স : 32 লিঙ্গ : পুরুষ	ZMJ1719426



বিধানসভা নির্বাচনক্ষেত্রের নং, নাম : 16-ময়নাগুড়ি  
ভাগ নং, নাম : 1-পাঞ্জিয়াবেরবাড়ি,দোরাঙ্গেরবাড়ি,কালিবাড়ি,রাঙ্গাপানী

211	MRK2830180	ফটো উপলব্ধ	212	ZMJ1469402	ফটো উপলব্ধ	213	MRK2830131	ফটো উপলব্ধ
নাম : শর্মিলা রায় স্বামীর নাম: বসন্ত রায় বাড়ির নং : n0061 বয়স : 43 লিঙ্গ : মহিলা			নাম : সুপেন রায় পিতার নাম: খগেন্দ্র নাথ রায় বাড়ির নং : n0036 বয়স : 33 লিঙ্গ : পুরুষ			নাম : নিরু রায় পিতার নাম: প্রিয়নাথ রায় বাড়ির নং : n0016 বয়স : 40 লিঙ্গ : পুরুষ		
214	ZMJ2098960	ফটো উপলব্ধ	215	ZMJ2145225	ফটো উপলব্ধ	216	MRK3112109	ফটো উপলব্ধ
নাম : ভারতী রায় স্বামীর নাম: শক্ত রায় বাড়ির নং : n0012 বয়স : 30 লিঙ্গ : মহিলা			নাম : অশোক রায় পিতার নাম: রমেশ রায় বাড়ির নং : এন0031 বয়স : 25 লিঙ্গ : পুরুষ			নাম : পরিমল রায় পিতার নাম: পরেশ রায় বাড়ির নং : n0089 বয়স : 41 লিঙ্গ : পুরুষ		
217	WB/03/017/114533	ফটো উপলব্ধ	218	ZMJ1297050	ফটো উপলব্ধ	219	MRK2830081	ফটো উপলব্ধ
নাম : শান্তি রায় স্বামীর নাম: সুরেন্দ্রনাথ রায় বাড়ির নং : n0092 বয়স : 61 লিঙ্গ : মহিলা			নাম : নীলিমা রায় স্বামীর নাম: রোহিনী রায় বাড়ির নং : n0103 বয়স : 35 লিঙ্গ : মহিলা			নাম : চৈতালী রায় স্বামীর নাম: গীর্জান রায় বাড়ির নং : n0032 বয়স : 46 লিঙ্গ : মহিলা		
220	MRK3204468	ফটো উপলব্ধ	221	ZMJ2495778	ফটো উপলব্ধ	222	ZMJ2412138	ফটো উপলব্ধ
নাম : সুমিত্রা রায় স্বামীর নাম: সেবা রায় বাড়ির নং : n0308 বয়স : 41 লিঙ্গ : মহিলা			নাম : বুলবুলি রায় স্বামীর নাম: শ্যামল রায় বাড়ির নং : এন0064 বয়স : 27 লিঙ্গ : মহিলা			নাম : অশোক রায় পিতার নাম: বীরেশ রায় বাড়ির নং : N0026 বয়স : 24 লিঙ্গ : পুরুষ		
223	WB/03/017/120707	ফটো উপলব্ধ	224	MRK1457878	ফটো উপলব্ধ	225	ZMJ1297308	ফটো উপলব্ধ
নাম : আতিশুরী রায় স্বামীর নাম: কালিকান্ত রায় বাড়ির নং : n0108 বয়স : 65 লিঙ্গ : মহিলা			নাম : সন্দীপ রায় পিতার নাম: রতিকান্ত রায় বাড়ির নং : n0033 বয়স : 45 লিঙ্গ : পুরুষ			নাম : মিনু রায় স্বামীর নাম: ভূপাল রায় বাড়ির নং : n0036 বয়স : 37 লিঙ্গ : মহিলা		
226	SKW2538874	ফটো উপলব্ধ	227	ZMJ2013969	ফটো উপলব্ধ	228	MRK1377787	ফটো উপলব্ধ
নাম : ছবিতা সরকার স্বামীর নাম: অনন্ত সরকার বাড়ির নং : এন0013 বয়স : 25 লিঙ্গ : মহিলা			নাম : টমটম রায় পিতার নাম: অলেন রায় বাড়ির নং : N0010 বয়স : 27 লিঙ্গ : পুরুষ			নাম : প্রিয়নাথ রায় পিতার নাম: দীননাথ রায় বাড়ির নং : n0016 বয়স : 78 লিঙ্গ : পুরুষ		
229	ZMJ1900208	ফটো উপলব্ধ	230	ZMJ1587682	ফটো উপলব্ধ	231	ZMJ2098655	ফটো উপলব্ধ
নাম : মালোবিকা রায় স্বামীর নাম: সুব্রত রায় বাড়ির নং : এন0183 বয়স : 29 লিঙ্গ : মহিলা			নাম : নিলীমা রায় স্বামীর নাম: ভূষণ রায় বাড়ির নং : n0063 বয়স : 32 লিঙ্গ : মহিলা			নাম : বিসাদু রায় পিতার নাম: সত্যেন রায় বাড়ির নং : n0080 বয়স : 27 লিঙ্গ : পুরুষ		
232	ZMJ2638880	ফটো উপলব্ধ	233	ZMJ2638898	ফটো উপলব্ধ	234	MRK2550770	ফটো উপলব্ধ
নাম : ললিত রায় পিতার নাম: বাবলু রায় বাড়ির নং : এন0018 বয়স : 23 লিঙ্গ : পুরুষ			নাম : তিলক হাজরা পিতার নাম: হরলাল হাজরা বাড়ির নং : এন0082 বয়স : 21 লিঙ্গ : পুরুষ			নাম : শ্যামল রায় পিতার নাম: ডেকোয়া রায় বাড়ির নং : n0116 বয়স : 43 লিঙ্গ : পুরুষ		
235	WB/03/017/114582	ফটো উপলব্ধ	236	WB/03/017/114700	ফটো উপলব্ধ	237	ZMJ1719640	ফটো উপলব্ধ
নাম : নালো রায় স্বামীর নাম: সখিন্দ্র রায় বাড়ির নং : n0079 বয়স : 73 লিঙ্গ : মহিলা			নাম : অলকা রায় স্বামীর নাম: সত্যেন রায় বাড়ির নং : n0080 বয়স : 59 লিঙ্গ : মহিলা			নাম : বাপ্পা রায় পিতার নাম: সত্যেন রায় বাড়ির নং : n0080 বয়স : 30 লিঙ্গ : পুরুষ		
238	ZMJ1719434	ফটো উপলব্ধ	239	MRK1458843	ফটো উপলব্ধ	240	ZMJ2409936	ফটো উপলব্ধ
নাম : সমারী রায় পিতার নাম: সুরেন্দ্র নাথ রায় বাড়ির নং : n0092 বয়স : 31 লিঙ্গ : মহিলা			নাম : ভূপেশ চন্দ্র রায় পিতার নাম: আমাসু রায় বাড়ির নং : এন0034 বয়স : 48 লিঙ্গ : পুরুষ			নাম : দিপ্তি বর্মিন স্বামীর নাম: সুকুমার রায় বাড়ির নং : n0389 বয়স : 25 লিঙ্গ : মহিলা		

বিধানসভা নির্বাচনক্ষেত্রের নং, নাম : 16-ময়নাগুড়ি  
ভাগ নং, নাম : 1-পাঞ্জিয়ারেরবাড়ি,দোরাসেরবাড়ি,কালিবাড়ি,রাস্তাপানী

241	ZMJ2622561	242	MRK2830099	243	ZMJ2409571
নাম : নয়ন রায় পিতার নাম: বিপুল রায় বাড়ির নং : এন0118 বয়স : 21 লিঙ্গ : পুরুষ	ফটো উপলব্ধ	নাম : বিভূতি রায় পিতার নাম: সত্যেন রায় বাড়ির নং : n0018 বয়স : 41 লিঙ্গ : পুরুষ	ফটো উপলব্ধ	নাম : অর্চনা রায় পিতার নাম: ভবেশ রায় বাড়ির নং : N0113 বয়স : 24 লিঙ্গ : মহিলা	ফটো উপলব্ধ
244	MRK3204153	245	WB/03/017/114567	246	ZMJ2718963
নাম : জয়দেব রায় পিতার নাম: ফলেন রায় বাড়ির নং : n0068 বয়স : 38 লিঙ্গ : পুরুষ	ফটো উপলব্ধ	নাম : অনিমা রায় স্বামীর নাম: যোগী রায় বাড়ির নং : n0069 বয়স : 63 লিঙ্গ : মহিলা	ফটো উপলব্ধ	নাম : ববিতা রায় স্বামীর নাম: অনিমেশ রায় বাড়ির নং : এন0069 বয়স : 22 লিঙ্গ : মহিলা	ফটো উপলব্ধ
247	WB/03/017/114600	248	WB/03/017/114624	249	ZMJ1297043
নাম : মহেশচন্দ্র রায় পিতার নাম: গয়েন্দ্রনাথ রায় বাড়ির নং : n0084 বয়স : 65 লিঙ্গ : পুরুষ	ফটো উপলব্ধ	নাম : ধর্জেন রায় পিতার নাম: হরিমোহন রায় বাড়ির নং : n0086 বয়স : 59 লিঙ্গ : পুরুষ	ফটো উপলব্ধ	নাম : রোহিনী রায় পিতার নাম: সত্যেন রায় বাড়ির নং : n0018 বয়স : 35 লিঙ্গ : মহিলা	ফটো উপলব্ধ
250	ZMJ2145209	251	ZMJ1820331	252	WB/03/017/114099
নাম : ব্রতী রায় পিতার নাম: অমরেন্দ্র নাথ রায় বাড়ির নং : এন0180 বয়স : 25 লিঙ্গ : মহিলা	ফটো উপলব্ধ	নাম : সুমন্ত রায় পিতার নাম: রবীন রায় বাড়ির নং : n0088 বয়স : 33 লিঙ্গ : পুরুষ	ফটো উপলব্ধ	নাম : প্রানখুশী রায় স্বামীর নাম: পরেশ রায় বাড়ির নং : n0089 বয়স : 83 লিঙ্গ : মহিলা	ফটো উপলব্ধ
253	ZMJ2265635	254	ZMJ2013852	255	WB/03/017/114774
নাম : মেনকা রায় স্বামীর নাম: সমরেন্দ্রনাথ রায় বাড়ির নং : n0111 বয়স : 59 লিঙ্গ : মহিলা	ফটো উপলব্ধ	নাম : জ্যেত্মা রায় পিতার নাম: রাজেন রায় বাড়ির নং : এন0081 বয়স : 27 লিঙ্গ : মহিলা	ফটো উপলব্ধ	নাম : তিলো রায় স্বামীর নাম: হরিপদ রায় বাড়ির নং : n0219 বয়স : 65 লিঙ্গ : মহিলা	ফটো উপলব্ধ
256	ZMJ2272102	257	ZMJ2427516	258	ZMJ1753185
নাম : বাবলু রায় পিতার নাম: সত্যেন রায় বাড়ির নং : n0018 বয়স : 56 লিঙ্গ : পুরুষ	ফটো উপলব্ধ	নাম : সুবির রায় পিতার নাম: অলকা রায় বাড়ির নং : N0065 বয়স : 24 লিঙ্গ : পুরুষ	ফটো উপলব্ধ	নাম : কম্পনা রায় পিতার নাম: সত্যেন রায় বাড়ির নং : n0395 বয়স : 30 লিঙ্গ : মহিলা	ফটো উপলব্ধ
259	WB/03/017/114723	260	WB/03/017/114239	261	WB/03/017/114339
নাম : ধীরেশ রায় পিতার নাম: রামানন্দ রায় বাড়ির নং : n0027 বয়স : 53 লিঙ্গ : পুরুষ	ফটো উপলব্ধ	নাম : বিজয় রায় পিতার নাম: লালু রায় বাড়ির নং : n0028 বয়স : 53 লিঙ্গ : পুরুষ	ফটো উপলব্ধ	নাম : রমেশ রায় পিতার নাম: নরেন রায় বাড়ির নং : n0031 বয়স : 67 লিঙ্গ : পুরুষ	ফটো উপলব্ধ
262	WB/03/017/114588	263	WB/03/017/114486	264	ZMJ2098671
নাম : বাসন্তী রায় স্বামীর নাম: রমেশ রায় বাড়ির নং : n0031 বয়স : 61 লিঙ্গ : মহিলা	ফটো উপলব্ধ	নাম : শুশীবালা রায় স্বামীর নাম: প্রিয়নাথ রায় বাড়ির নং : n0016 বয়স : 71 লিঙ্গ : মহিলা	ফটো উপলব্ধ	নাম : শর্মিলা রায় পিতার নাম: বালু রায় বাড়ির নং : n0003 বয়স : 26 লিঙ্গ : পুরুষ	ফটো উপলব্ধ
265	ZMJ2098929	266	MRK2830214	267	ZMJ1587526
নাম : গায়ত্রী রায় স্বামীর নাম: বাবলু রায় বাড়ির নং : n0018 বয়স : 44 লিঙ্গ : মহিলা	ফটো উপলব্ধ	নাম : শরৎ কুমার রায় পিতার নাম: পদমোহন রায় বাড়ির নং : n0022 বয়স : 58 লিঙ্গ : পুরুষ	ফটো উপলব্ধ	নাম : সানবী রায় স্বামীর নাম: সুখী নাথ রায় বাড়ির নং : n0108 বয়স : 35 লিঙ্গ : মহিলা	ফটো উপলব্ধ
268	MRK2830669	269	ZMJ1914118	270	ZMJ2559698
নাম : গোলাপী রায় স্বামীর নাম: বিপুল রায় বাড়ির নং : n0118 বয়স : 42 লিঙ্গ : মহিলা	ফটো উপলব্ধ	নাম : জয়ন্তী রায় স্বামীর নাম: রমেন রায় বাড়ির নং : এন0082 বয়স : 29 লিঙ্গ : মহিলা	ফটো উপলব্ধ	নাম : দেবাশিস রায় পিতার নাম: ভলেন রায় বাড়ির নং : এন0295 বয়স : 22 লিঙ্গ : পুরুষ	ফটো উপলব্ধ



বিধানসভা নির্বাচনক্ষেত্রের নং, নাম : 16-ময়নাগুড়ি  
ভাগ নং, নাম : 1-পাঞ্জিয়ারেরবাড়ি,দোরাসেরবাড়ি,কালিবাড়ি,রাঙ্গাপানী

271	ZMJ1391689	WB/03/017/114049	272	WB/03/017/114049	273	ZMJ2318350
নাম : জয়ন্তী রায় স্বামীর নাম: প্রদীপ রায় বাড়ির নং : n0092 বয়স : 35 লিঙ্গ : মহিলা	ফটো উপলব্ধ		নাম : সমরেন্দ্রনাথ রায় পিতার নাম: হরিকান্ত রায় বাড়ির নং : n0111 বয়স : 71 লিঙ্গ : পুরুষ	ফটো উপলব্ধ	নাম : পঞ্চা রায় পিতার নাম: ভাগন রায় বাড়ির নং : n0061 বয়স : 79 লিঙ্গ : পুরুষ	ফটো উপলব্ধ
274	WB/03/017/114282		275	ZMJ1297266	276	MRK3204013
নাম : দমাসু রায় পিতার নাম: তরনী রায় বাড়ির নং : n0015 বয়স : 59 লিঙ্গ : পুরুষ	ফটো উপলব্ধ		নাম : মঞ্জু রায় পিতার নাম: প্রিয়নাথ রায় বাড়ির নং : n0016 বয়স : 34 লিঙ্গ : মহিলা	ফটো উপলব্ধ	নাম : ভূষণ রায় পিতার নাম: গোপাল রায় বাড়ির নং : n0063 বয়স : 37 লিঙ্গ : পুরুষ	ফটো উপলব্ধ
277	ZMJ1705524		278	ZMJ2270429	279	ZMJ2499457
নাম : টুম্পা রায় পিতার নাম: সুরেশ রায় বাড়ির নং : n0302 বয়স : 31 লিঙ্গ : মহিলা	ফটো উপলব্ধ		নাম : শর্মিলা রায় স্বামীর নাম: প্রকান্ত রায় বাড়ির নং : n0024 বয়স : 55 লিঙ্গ : মহিলা	ফটো উপলব্ধ	নাম : প্রতিমা রায় স্বামীর নাম: সম্রাট রায় বাড়ির নং : এন0120 বয়স : 24 লিঙ্গ : মহিলা	ফটো উপলব্ধ
280	WB/03/017/126529		281	WB/03/017/114545	282	ZMJ2711273
নাম : জয়ন্তী রায় স্বামীর নাম: সুনীল রায় বাড়ির নং : n0396 বয়স : 55 লিঙ্গ : মহিলা	ফটো উপলব্ধ		নাম : লীলা রায় স্বামীর নাম: সরেন্দ্রনাথ রায় বাড়ির নং : n0124 বয়স : 54 লিঙ্গ : মহিলা	ফটো উপলব্ধ	নাম : আতিশয়ারি রায় স্বামীর নাম: চেপেরো রায় বাড়ির নং : n0037 বয়স : 70 লিঙ্গ : মহিলা	ফটো উপলব্ধ
283	MRK2830206		284	MRK3204047	285	ZMJ2040228
নাম : প্রদীপ রায় পিতার নাম: পঞ্চা রায় বাড়ির নং : n0061 বয়স : 41 লিঙ্গ : পুরুষ	ফটো উপলব্ধ		নাম : বিষ্ণু রায় পিতার নাম: পঞ্চা রায় বাড়ির নং : n0061 বয়স : 37 লিঙ্গ : পুরুষ	ফটো উপলব্ধ	নাম : পম্পা রায় স্বামীর নাম: প্রদীপ রায় বাড়ির নং : N0002 বয়স : 27 লিঙ্গ : মহিলা	ফটো উপলব্ধ
286	ZMJ2419810		287	ZMJ2098606	288	ZMJ1808963
নাম : নিতাই রায় পিতার নাম: জগদিশ রায় বাড়ির নং : N0155 বয়স : 26 লিঙ্গ : পুরুষ	ফটো উপলব্ধ		নাম : ভবেশ রায় পিতার নাম: ধীরেশ রায় বাড়ির নং : n0027 বয়স : 26 লিঙ্গ : পুরুষ	ফটো উপলব্ধ	নাম : ভূপালী রায় স্বামীর নাম: দীপক রায় বাড়ির নং : N099 বয়স : 32 লিঙ্গ : মহিলা	ফটো উপলব্ধ
289	WB/03/017/114528		290	MRK1377001	291	ZMJ1720283
নাম : খগেন্দ্রনাথ রায় পিতার নাম: গয়েন্দ্রনাথ রায় বাড়ির নং : n0081 বয়স : 71 লিঙ্গ : পুরুষ	ফটো উপলব্ধ		নাম : প্রদীপ রায় পিতার নাম: চণ্ডী চরন রায় বাড়ির নং : n0302 বয়স : 49 লিঙ্গ : পুরুষ	ফটো উপলব্ধ	নাম : শেফালী রায় স্বামীর নাম: দিলীপ রায় বাড়ির নং : n0303 বয়স : 32 লিঙ্গ : মহিলা	ফটো উপলব্ধ
292	ZMJ1174853		293	ZMJ2561363	294	ZMJ2145134
নাম : ভূপেশ রায় পিতার নাম: হেদেলু রায় বাড়ির নং : n0070 বয়স : 38 লিঙ্গ : পুরুষ	ফটো উপলব্ধ		নাম : লিপিকা রায় পিতার নাম: সন্দীপ রায় বাড়ির নং : এন0093 বয়স : 22 লিঙ্গ : মহিলা	ফটো উপলব্ধ	নাম : কৌশল্যা রায় স্বামীর নাম: কল্যান রায় বাড়ির নং : এন0010 বয়স : 25 লিঙ্গ : মহিলা	ফটো উপলব্ধ
295	ZMJ2145233		296	ZMJ2669471	297	ZMJ2724854
নাম : প্রতাপ রায় পিতার নাম: বিজয় রায় বাড়ির নং : এন0028 বয়স : 25 লিঙ্গ : পুরুষ	ফটো উপলব্ধ		নাম : নয়ন রায় পিতার নাম: বিজয় রায় বাড়ির নং : এন0028 বয়স : 21 লিঙ্গ : পুরুষ	ফটো উপলব্ধ	নাম : টুম্পা রায় সেন স্বামীর নাম: প্রতাপ রায় বাড়ির নং : এন0028 বয়স : 21 লিঙ্গ : মহিলা	ফটো উপলব্ধ
298	WB/03/017/114100		299	MRK3204062	300	ZMJ2463438
নাম : পরেশ রায় পিতার নাম: সুধামোহন রায় বাড়ির নং : n0089 বয়স : 91 লিঙ্গ : পুরুষ	ফটো উপলব্ধ		নাম : অমিতা রায় স্বামীর নাম: ধীরেশ রায় বাড়ির নং : n0027 বয়স : 39 লিঙ্গ : মহিলা	ফটো উপলব্ধ	নাম : সঞ্জয় রায় পিতার নাম: ধর্জেন রায় বাড়ির নং : এন0086 বয়স : 23 লিঙ্গ : পুরুষ	ফটো উপলব্ধ



বিধানসভা নির্বাচনক্ষেত্রের নং, নাম : 16-ময়নাগুড়ি  
ভাগ নং, নাম : 1-পাঞ্জিয়াবেরবাড়ি,দোরাসেরবাড়ি,কালিবাড়ি,রাঙ্গাপানী

301 নাম : প্রিয়ঙ্ক রায় পিতার নাম: পর্বনাথ রায় বাড়ির নং : এন0167 বয়স : 25 লিঙ্গ : পুরুষ	ZMJ2476299 ফটো উপলব্ধ	302 নাম : দুলালী রায় স্বামীর নাম: বিমল চন্দ্র রায় বাড়ির নং : n0089 বয়স : 39 লিঙ্গ : মহিলা	MRK3112091 ফটো উপলব্ধ	303 নাম : কুমদ রায় পিতার নাম: সুরেন্দ্রনাথ রায় বাড়ির নং : n0092 বয়স : 54 লিঙ্গ : পুরুষ	WB/03/017/114720 ফটো উপলব্ধ
304 নাম : কৌশিক রায় পিতার নাম: ফনি রায় বাড়ির নং : N0143 বয়স : 24 লিঙ্গ : পুরুষ	ZMJ2412179 ফটো উপলব্ধ	305 নাম : সুকুমার রায় মায়ের নাম: অলকা রায় বাড়ির নং : n0065 বয়স : 28 লিঙ্গ : পুরুষ	ZMJ2044410 ফটো উপলব্ধ	306 নাম : সমীর রায় পিতার নাম: বসন্ত রায় বাড়ির নং : এন0061 বয়স : 21 লিঙ্গ : পুরুষ	ZMJ2622637 ফটো উপলব্ধ
307 নাম : নিলীমা রায় স্বামীর নাম: নগেন রায় বাড়ির নং : n0219 বয়স : 52 লিঙ্গ : মহিলা	WB/03/017/114777 ফটো উপলব্ধ	308 নাম : নিবেদিতা রায় স্বামীর নাম: পরমেশ্বর রায় বাড়ির নং : N0155 বয়স : 34 লিঙ্গ : মহিলা	ZMJ1616911 ফটো উপলব্ধ	309 নাম : সন্ধ্যা রায় স্বামীর নাম: হেদেলু রায় বাড়ির নং : n0070 বয়স : 56 লিঙ্গ : মহিলা	MRK1376805 ফটো উপলব্ধ
310 নাম : গায়ত্রী রায় স্বামীর নাম: প্রদীপ রায় বাড়ির নং : n0302 বয়স : 47 লিঙ্গ : মহিলা	MRK1457886 ফটো উপলব্ধ	311 নাম : দিলীপ রায় মায়ের নাম: বিলানী রায় বাড়ির নং : n0303 বয়স : 45 লিঙ্গ : পুরুষ	MRK1458389 ফটো উপলব্ধ	312 নাম : সরবালা রায় স্বামীর নাম: সর্বাানন্দ রায় বাড়ির নং : n0023 বয়স : 63 লিঙ্গ : মহিলা	WB/03/017/114642 ফটো উপলব্ধ
313 নাম : নিত্যানন্দ রায় পিতার নাম: বিনহারি রায় বাড়ির নং : n0025 বয়স : 61 লিঙ্গ : পুরুষ	WB/03/017/114085 ফটো উপলব্ধ	314 নাম : সুভাশ রায় পিতার নাম: চেপেরা রায় বাড়ির নং : n0037 বয়স : 51 লিঙ্গ : পুরুষ	ZMJ2711265 ফটো উপলব্ধ	315 নাম : সোনালী রায় স্বামীর নাম: প্রদীপ রায় বাড়ির নং : n0061 বয়স : 39 লিঙ্গ : মহিলা	ZMJ1297159 ফটো উপলব্ধ
316 নাম : হরিপদ রায় মায়ের নাম: ভারতী রায় বাড়ির নং : n0020 বয়স : 26 লিঙ্গ : পুরুষ	ZMJ2098614 ফটো উপলব্ধ	317 নাম : মৌসুমী রায় পিতার নাম: দিপক রায় বাড়ির নং : n0008 বয়স : 26 লিঙ্গ : মহিলা	ZMJ2098663 ফটো উপলব্ধ	318 নাম : হেমন্তি রায় স্বামীর নাম: প্রদীপ রায় বাড়ির নং : N0026 বয়স : 26 লিঙ্গ : মহিলা	ZMJ2409977 ফটো উপলব্ধ
319 নাম : সনেকা রায় মায়ের নাম: শান্তি রায় বাড়ির নং : N0092 বয়স : 40 লিঙ্গ : মহিলা	ZMJ2421642 ফটো উপলব্ধ	320 নাম : রাধারানী রায় স্বামীর নাম: যোগেন্দ্রনাথ রায় বাড়ির নং : n0083 বয়স : 66 লিঙ্গ : মহিলা	WB/03/017/114498 ফটো উপলব্ধ	321 নাম : প্রতিমা রায় পিতার নাম: মহেশ চন্দ্র রায় বাড়ির নং : n0084 বয়স : 31 লিঙ্গ : মহিলা	ZMJ1719319 ফটো উপলব্ধ
322 নাম : মিনতী রায় স্বামীর নাম: ধর্জেন রায় বাড়ির নং : n0086 বয়স : 53 লিঙ্গ : মহিলা	MRK2830149 ফটো উপলব্ধ	323 নাম : সেবা রায় পিতার নাম: যোগেন্দ্র নাথ রায় বাড়ির নং : n0308 বয়স : 56 লিঙ্গ : পুরুষ	MRK3112059 ফটো উপলব্ধ	324 নাম : বাসন্তী রায় স্বামীর নাম: পঞ্চা রায় বাড়ির নং : n0061 বয়স : 66 লিঙ্গ : মহিলা	ZMJ2364982 ফটো উপলব্ধ
325 নাম : সুজয় রায় পিতার নাম: প্রদীপ রায় বাড়ির নং : এন0302 বয়স : 25 লিঙ্গ : পুরুষ	ZMJ2145118 ফটো উপলব্ধ	326 নাম : প্রাণেশ রায় পিতার নাম: দীপক রায় বাড়ির নং : এন0008 বয়স : 23 লিঙ্গ : পুরুষ	ZMJ2530434 ফটো উপলব্ধ	327 নাম : অসীম রায় পিতার নাম: যোগেন্দ্র নাথ রায় বাড়ির নং : n0088 বয়স : 33 লিঙ্গ : পুরুষ	ZMJ1391614 ফটো উপলব্ধ
328 নাম : কমলেশ রায় পিতার নাম: রঞ্জিত রায় বাড়ির নং : N0094 বয়স : 24 লিঙ্গ : পুরুষ	ZMJ2427417 ফটো উপলব্ধ	329 নাম : পম্পা রায় স্বামীর নাম: সুমন্ত রায় বাড়ির নং : এন0088 বয়স : 27 লিঙ্গ : মহিলা	ZMJ2145258 ফটো উপলব্ধ	330 নাম : বিমল চন্দ্র রায় পিতার নাম: পরেশ চন্দ্র রায় বাড়ির নং : n0089 বয়স : 45 লিঙ্গ : পুরুষ	MRK3204070 ফটো উপলব্ধ



331	MRK2831188	332	ZMJ1311786	333	WB/03/017/114423
নাম : ভলেন রায় পিতার নাম: পরমানন্দ রায় বাড়ির নং : n0295 বয়স : 50 লিঙ্গ : পুরুষ	ফটো উপলব্ধ	নাম : কৃষ্ণা রায় স্বামীর নাম: হরিকেশব রায় বাড়ির নং : N0215 বয়স : 37 লিঙ্গ : মহিলা	ফটো উপলব্ধ	নাম : অসবালা রায় স্বামীর নাম: বিশ্বেশ্বর রায় বাড়ির নং : n0021 বয়স : 76 লিঙ্গ : মহিলা	ফটো উপলব্ধ
334	WB/03/017/114422	335	WB/03/017/114698	336	MRK1376367
নাম : বৃধেবালা রায় স্বামীর নাম: নিত্যানন্দ রায় বাড়ির নং : n0025 বয়স : 56 লিঙ্গ : মহিলা	ফটো উপলব্ধ	নাম : প্রতিমা রায় স্বামীর নাম: দীনেশ রায় বাড়ির নং : n0026 বয়স : 53 লিঙ্গ : মহিলা	ফটো উপলব্ধ	নাম : সত্যেন রায় পিতার নাম: মেচ রায় বাড়ির নং : n0080 বয়স : 66 লিঙ্গ : পুরুষ	ফটো উপলব্ধ
337	ZMJ2717270	338	ZMJ1719418	339	ZMJ1463520
নাম : যশোদা রায় স্বামীর নাম: বিশাদ রায় বাড়ির নং : এন0080 বয়স : 22 লিঙ্গ : মহিলা	ফটো উপলব্ধ	নাম : তাপসী রায় পিতার নাম: খগেন্দ্র নাথ রায় বাড়ির নং : n0081 বয়স : 30 লিঙ্গ : মহিলা	ফটো উপলব্ধ	নাম : টুলটুলি রায় স্বামীর নাম: দীনেশ চন্দ্র রায় বাড়ির নং : এন0113 বয়স : 35 লিঙ্গ : মহিলা	ফটো উপলব্ধ
340	ZMJ2014025	341	ZMJ1297811	342	ZMJ2144889
নাম : মিতু রায় পিতার নাম: প্রদীপ রায় বাড়ির নং : N0302 বয়স : 27 লিঙ্গ : পুরুষ	ফটো উপলব্ধ	নাম : রাজা রায় মায়ের নাম: নিলীমা রায় বাড়ির নং : n0219 বয়স : 34 লিঙ্গ : পুরুষ	ফটো উপলব্ধ	নাম : সুমনা রায় পিতার নাম: সুশীল রায় বাড়ির নং : এন0162 বয়স : 26 লিঙ্গ : মহিলা	ফটো উপলব্ধ
343	ZMJ2427508	344	MRK3306248	345	ZMJ1587583
নাম : দীপশিখা রায় পিতার নাম: দেবেন্দ্র নাথ রায় বাড়ির নং : N0169 বয়স : 24 লিঙ্গ : মহিলা	ফটো উপলব্ধ	নাম : চন্দনা রায় পিতার নাম: ধনপতি রায় বাড়ির নং : n0035 বয়স : 37 লিঙ্গ : মহিলা	ফটো উপলব্ধ	নাম : ছবিতা রায় স্বামীর নাম: ভূপেশ চন্দ্র রায় বাড়ির নং : n0034 বয়স : 35 লিঙ্গ : মহিলা	ফটো উপলব্ধ
346	ZMJ2681229	347	ZMJ1297084	348	WB/03/017/114725
নাম : বর্নিতা রায় পিতার নাম: ভূপেশ চন্দ্র রায় বাড়ির নং : এন0034 বয়স : 20 লিঙ্গ : মহিলা	ফটো উপলব্ধ	নাম : শম্ভু রায় মায়ের নাম: শুকবালা রায় বাড়ির নং : n0012 বয়স : 39 লিঙ্গ : পুরুষ	ফটো উপলব্ধ	নাম : বীরেন রায় পিতার নাম: নকুদেব রায় বাড়ির নং : n0078 বয়স : 66 লিঙ্গ : পুরুষ	ফটো উপলব্ধ
349	MRK2830222	350	ZMJ1174804	351	ZMJ2144749
নাম : সুশীলা রায় স্বামীর নাম: শরৎ রায় বাড়ির নং : n0022 বয়স : 54 লিঙ্গ : মহিলা	ফটো উপলব্ধ	নাম : কনিকা রায় স্বামীর নাম: রবীন্দ্র নাথ রায় বাড়ির নং : n0020 বয়স : 39 লিঙ্গ : মহিলা	ফটো উপলব্ধ	নাম : দীপিকা রায় স্বামীর নাম: ইন্দ্রজিৎ রায় বাড়ির নং : 76 বয়স : 25 লিঙ্গ : মহিলা	ফটো উপলব্ধ
352	XFB1669217	353	ZMJ2410348	354	ZMJ2145001
নাম : সুস্মিতা রায় বর্মন স্বামীর নাম: রাহুল রায় বাড়ির নং : N0134 বয়স : 32 লিঙ্গ : মহিলা	ফটো উপলব্ধ	নাম : রজনী রায় স্বামীর নাম: বিকি রায় বাড়ির নং : N0134 বয়স : 29 লিঙ্গ : মহিলা	ফটো উপলব্ধ	নাম : দময়ন্তী রায় সেন স্বামীর নাম: পার্থপ্রতিম রায় বাড়ির নং : এন0136 বয়স : 31 লিঙ্গ : মহিলা	ফটো উপলব্ধ
355	ZMJ1918382	356	ZMJ1719285	357	WB/03/017/114190
নাম : প্রানবল্লব সন্ন্যাসী পিতার নাম: হারান সন্ন্যাসী বাড়ির নং : n0014 বয়স : 35 লিঙ্গ : পুরুষ	ফটো উপলব্ধ	নাম : খেলারাম সন্ন্যাসী পিতার নাম: হারান সন্ন্যাসী বাড়ির নং : n0014 বয়স : 31 লিঙ্গ : পুরুষ	ফটো উপলব্ধ	নাম : শেফালী সন্ন্যাসী স্বামীর নাম: হারান সন্ন্যাসী বাড়ির নং : n0014 বয়স : 61 লিঙ্গ : মহিলা	ফটো উপলব্ধ
Q 358	TTV1843044	359	ZMJ1918473	360	ZMJ1320282
নাম : শিখা সরকার সন্ন্যাসী স্বামীর নাম: প্রাণবল্লব সন্ন্যাসী বাড়ির নং : এন0014 বয়স : 29 লিঙ্গ : মহিলা	ফটো উপলব্ধ	নাম : বিপ্লব সন্ন্যাসী পিতার নাম: হারান সন্ন্যাসী বাড়ির নং : n0014 বয়স : 30 লিঙ্গ : পুরুষ	ফটো উপলব্ধ	নাম : রতন সরকার পিতার নাম: নারায়ন সরকার বাড়ির নং : n0322 বয়স : 34 লিঙ্গ : পুরুষ	ফটো উপলব্ধ



বিধানসভা নির্বাচনক্ষেত্রের নং, নাম : 16-ময়নাগুড়ি  
ভাগ নং, নাম : 1-পাঞ্জিয়ারেরবাড়ি,দোরাসেরবাড়ি,কালিবাড়ি,রাঙ্গাপানী

361	MRK1377910	নাম : কল্পনা সরকার স্বামীর নাম: হরিপদ সরকার বাড়ির নং : n0013 বয়স : 60 লিঙ্গ : মহিলা	ফটো উপলব্ধ	362	ZMJ1720291	নাম : সুকচাঁদ সরকার পিতার নাম: বৃন্দাবন সরকার বাড়ির নং : n0301 বয়স : 32 লিঙ্গ : পুরুষ	ফটো উপলব্ধ	363	MRK3112075	নাম : বৃন্দাবন সরকার পিতার নাম: লক্ষ্মন সরকার বাড়ির নং : n0301 বয়স : 67 লিঙ্গ : পুরুষ	ফটো উপলব্ধ
364	MRK3112083	নাম : গৌরদাসী সরকার স্বামীর নাম: বৃন্দাবন সরকার বাড়ির নং : n0301 বয়স : 61 লিঙ্গ : মহিলা	ফটো উপলব্ধ	365	WB/03/017/114280	নাম : হরিপদ সরকার পিতার নাম: শম্ভু সরকার বাড়ির নং : n0013 বয়স : 66 লিঙ্গ : পুরুষ	ফটো উপলব্ধ	366	ZMJ1739085	নাম : সেবাদাসী সরকার স্বামীর নাম: রতন সরকার বাড়ির নং : n0323 বয়স : 36 লিঙ্গ : মহিলা	ফটো উপলব্ধ
367	ZMJ2098739	নাম : সুমন্ত সরকার পিতার নাম: হরিপদ সরকার বাড়ির নং : n0013 বয়স : 26 লিঙ্গ : পুরুষ	ফটো উপলব্ধ	368	MRK3204450	নাম : অজয় সরকার পিতার নাম: বৃন্দাবন সরকার বাড়ির নং : n0301 বয়স : 37 লিঙ্গ : পুরুষ	ফটো উপলব্ধ	369	ZMJ1720309	নাম : প্রিয়ান্বিতা দে (সরকার) স্বামীর নাম: অজয় সরকার বাড়ির নং : n0301 বয়স : 31 লিঙ্গ : মহিলা	ফটো উপলব্ধ
370	ZMJ2013837	নাম : অনন্ত সরকার পিতার নাম: হরিপদ সরকার বাড়ির নং : n0013 বয়স : 27 লিঙ্গ : পুরুষ	ফটো উপলব্ধ	371	MRK3111713	নাম : শান্তি হরিজন স্বামীর নাম: গণেশ হরিজন বাড়ির নং : n0091 বয়স : 101 লিঙ্গ : মহিলা	ফটো উপলব্ধ	372	ZMJ2560688	নাম : বিশুজিৎ হাজরা পিতার নাম: সুধেন হাজরা বাড়ির নং : এন০০৭৩ বয়স : 22 লিঙ্গ : পুরুষ	ফটো উপলব্ধ
373	MRK2550416	নাম : সুবোধ হাজরা পিতার নাম: শুকার হাজরা বাড়ির নং : n0071 বয়স : 43 লিঙ্গ : পুরুষ	ফটো উপলব্ধ	374	ZMJ1174838	নাম : টোটন হাজরা পিতার নাম: বিজয় হাজরা বাড়ির নং : n0072 বয়স : 35 লিঙ্গ : পুরুষ	ফটো উপলব্ধ	375	ZMJ1587559	নাম : শঙ্কর হাজরা পিতার নাম: বিজয় হাজরা বাড়ির নং : n0072 বয়স : 34 লিঙ্গ : পুরুষ	ফটো উপলব্ধ
376	ZMJ1719558	নাম : টুম্পা রায় (হাজরা) স্বামীর নাম: প্রদীপ হাজরা বাড়ির নং : n0071 বয়স : 36 লিঙ্গ : মহিলা	ফটো উপলব্ধ	377	WB/03/017/114534	নাম : মতিবালা হাজরা স্বামীর নাম: সুধেন হাজরা বাড়ির নং : n0073 বয়স : 66 লিঙ্গ : মহিলা	ফটো উপলব্ধ	378	MRK3204005	নাম : রিতা হাজরা স্বামীর নাম: সুভাষ হাজরা বাড়ির নং : n0072 বয়স : 38 লিঙ্গ : মহিলা	ফটো উপলব্ধ
379	WB/03/017/114163	নাম : মতিলাল হাজরা পিতার নাম: হরমোহন হাজরা বাড়ির নং : n0074 বয়স : 66 লিঙ্গ : পুরুষ	ফটো উপলব্ধ	380	WB/03/017/114655	নাম : মিনতী হাজরা স্বামীর নাম: মতিলাল হাজরা বাড়ির নং : n0074 বয়স : 60 লিঙ্গ : মহিলা	ফটো উপলব্ধ	381	ZMJ1918390	নাম : দুলাল হাজরা পিতার নাম: সুধেন হাজরা বাড়ির নং : n0073 বয়স : 28 লিঙ্গ : পুরুষ	ফটো উপলব্ধ
382	ZMJ1918408	নাম : বিকাশ হাজরা পিতার নাম: সুধেন হাজরা বাড়ির নং : n0073 বয়স : 28 লিঙ্গ : পুরুষ	ফটো উপলব্ধ	383	ZMJ2013894	নাম : সুমিএ হাজরা স্বামীর নাম: বিশ্বনাথ হাজরা বাড়ির নং : N0073 বয়স : 27 লিঙ্গ : মহিলা	ফটো উপলব্ধ	384	ZMJ2478329	নাম : অনিতা হাজরা স্বামীর নাম: অশোক হাজরা বাড়ির নং : এন0075 বয়স : 27 লিঙ্গ : মহিলা	ফটো উপলব্ধ
385	ZMJ1174846	নাম : বিশ্বনাথ হাজরা পিতার নাম: সুধেন হাজরা বাড়ির নং : n0073 বয়স : 36 লিঙ্গ : পুরুষ	ফটো উপলব্ধ	386	ZMJ1820349	নাম : কেশব হাজরা পিতার নাম: মতিলাল হাজরা বাড়ির নং : n0074 বয়স : 31 লিঙ্গ : পুরুষ	ফটো উপলব্ধ	387	ZMJ1719376	নাম : সুশান্ত হাজরা পিতার নাম: বিজয় হাজরা বাড়ির নং : n0072 বয়স : 31 লিঙ্গ : পুরুষ	ফটো উপলব্ধ
388	ZMJ2560704	নাম : অভিজিৎ হাজরা মায়ের নাম: বিজয় হাজরা বাড়ির নং : এন০০৭২ বয়স : 22 লিঙ্গ : পুরুষ	ফটো উপলব্ধ	389	WB/03/017/114152	নাম : ননীবালা হাজরা স্বামীর নাম: বিজয় হাজরা বাড়ির নং : n0072 বয়স : 73 লিঙ্গ : মহিলা	ফটো উপলব্ধ	390	MRK2550408	নাম : সুভাষ হাজরা পিতার নাম: অনন্ত হাজরা বাড়ির নং : n0072 বয়স : 42 লিঙ্গ : পুরুষ	ফটো উপলব্ধ

Not to be used After  
Authorization by  
Judicial Officers

বিধানসভা নির্বাচনক্ষেত্রের নং, নাম : 16-ময়নাগুড়ি  
ভাগ নং, নাম : 1-পাঞ্জিয়ারেরবাড়ি,দোরাসেরবাড়ি,কালিবাড়ি,রাস্তাপানী

391 নাম : চন্দন হাজারা মায়ের নাম: একা হাজারা বাড়ির নং : n0071 বয়স : 31 লিঙ্গ : পুরুষ	ZMJ1587575 ফটো উপলব্ধ	392 নাম : চুমকী হাজারা স্বামীর নাম: শঙ্কর হাজারা বাড়ির নং : n0312 বয়স : 34 লিঙ্গ : মহিলা	ZMJ1587518 ফটো উপলব্ধ	393 নাম : প্রদীপ হাজারা পিতার নাম: শুকারু হাজারা বাড়ির নং : n0071 বয়স : 42 লিঙ্গ : পুরুষ	MRK2830347 ফটো উপলব্ধ
394 নাম : দেবতোষ হাজারা পিতার নাম: সুবোধ হাজারা বাড়ির নং : এন0071 বয়স : 25 লিঙ্গ : পুরুষ	ZMJ2145183 ফটো উপলব্ধ	395 নাম : পবিতা হাজারা স্বামীর নাম: সুবোধ হাজারা বাড়ির নং : n0071 বয়স : 46 লিঙ্গ : মহিলা	ZMJ1918275 ফটো উপলব্ধ	396 নাম : রাজ চন্দ্র হাজারা পিতার নাম: সুবোধ হাজারা বাড়ির নং : এন0071 বয়স : 21 লিঙ্গ : পুরুষ	ZMJ2670768 ফটো উপলব্ধ
397 নাম : শুক্লা হাজারা স্বামীর নাম: হরলাল হাজারা বাড়ির নং : n0075 বয়স : 53 লিঙ্গ : মহিলা	WB/03/017/114654 ফটো উপলব্ধ	398 নাম : শ্যামলী হাজারা স্বামীর নাম: টোটোন হাজারা বাড়ির নং : n0072 বয়স : 35 লিঙ্গ : মহিলা	ZMJ1587500 ফটো উপলব্ধ	399 নাম : অনন্ত হাজারা পিতার নাম: নেদেসা হাজারা বাড়ির নং : n0072 বয়স : 71 লিঙ্গ : পুরুষ	ZMJ1719590 ফটো উপলব্ধ
400 নাম : রবিজীৎ হাজারা পিতার নাম: মতিলাল হাজারা বাড়ির নং : এন0098 বয়স : 22 লিঙ্গ : পুরুষ	ZMJ2561702 ফটো উপলব্ধ	401 নাম : স্বপ্না হাজারা পিতার নাম: সুমেন হাজারা বাড়ির নং : n0073 বয়স : 29 লিঙ্গ : মহিলা	ZMJ1918218 ফটো উপলব্ধ	402 নাম : সুমেন হাজারা পিতার নাম: খোকা হাজারা বাড়ির নং : n0073 বয়স : 71 লিঙ্গ : পুরুষ	WB/03/017/114574 ফটো উপলব্ধ
403 নাম : অজিত হাজারা পিতার নাম: সুভাষ হাজারা বাড়ির নং : এন0072 বয়স : 23 লিঙ্গ : পুরুষ	ZMJ2476216 ফটো উপলব্ধ	404 নাম : অক্ষয় হাজারা পিতার নাম: সুভাষ হাজারা বাড়ির নং : এন0072 বয়স : 20 লিঙ্গ : পুরুষ	ZMJ2670743 ফটো উপলব্ধ	405 নাম : অশোক হাজারা পিতার নাম: হরলাল হাজারা বাড়ির নং : n0075 বয়স : 31 লিঙ্গ : পুরুষ	ZMJ1587724 ফটো উপলব্ধ
406 নাম : আলপনা রায় হাজারা স্বামীর নাম: চন্দন হাজারা বাড়ির নং : এন0071 বয়স : 27 লিঙ্গ : মহিলা	WDB2712750 ফটো উপলব্ধ	407 নাম : লক্ষী হাজারা স্বামীর নাম: বিকাশ হাজারা বাড়ির নং : এন0073 বয়স : 27 লিঙ্গ : মহিলা	SKW2085124 ফটো উপলব্ধ	408 নাম : বাবলী রায় পিতার নাম: হেমন্ত রায় বাড়ির নং : এন0150 বয়স : 26 লিঙ্গ : মহিলা	ZMJ2048882 ফটো উপলব্ধ
409 নাম : দীপা রায় স্বামীর নাম: বিষ্ণু রায় বাড়ির নং : এন0061 বয়স : 34 লিঙ্গ : মহিলা	NEV1265222 ফটো উপলব্ধ	410 নাম : বিসু রায় পিতার নাম: বিনয় রায় বাড়ির নং : 00 বয়স : 26 লিঙ্গ : পুরুষ	ZMJ2076230 ফটো উপলব্ধ	411 নাম : সুচিত্রা রায় স্বামীর নাম: ভূপেশ রায় বাড়ির নং : এন0410 বয়স : 29 লিঙ্গ : মহিলা	ZMJ1782937 ফটো উপলব্ধ
412 নাম : অপর্ণা সরকার মায়ের নাম: বিশাখা সরকার বাড়ির নং : এন0123 বয়স : 31 লিঙ্গ : মহিলা	SKW1734813 ফটো উপলব্ধ	413 নাম : করিশিমা রায় পিতার নাম: ধনেশ্বর রায় বাড়ির নং : এন0152 বয়স : 19 লিঙ্গ : মহিলা	ZMJ2751345 ফটো উপলব্ধ	414 নাম : কাকলি রায় পিতার নাম: শ্যামল রায় বাড়ির নং : এন0116 বয়স : 19 লিঙ্গ : মহিলা	ZMJ2758118 ফটো উপলব্ধ
415 নাম : নয়ন রায় পিতার নাম: দীপক রায় বাড়ির নং : এন0008 বয়স : 19 লিঙ্গ : পুরুষ	ZMJ2764629 ফটো উপলব্ধ	416 নাম : জ্যোৎস্না রায় স্বামীর নাম: টমটম রায় বাড়ির নং : এন0010 বয়স : 20 লিঙ্গ : মহিলা	ZMJ2765246 ফটো উপলব্ধ	417 নাম : হরশিষ্য রায় পিতার নাম: ভলেন রায় বাড়ির নং : এন0295 বয়স : 19 লিঙ্গ : পুরুষ	ZMJ2767507 ফটো উপলব্ধ
418 নাম : রুপসী রায় স্বামীর নাম: মানব রায় বাড়ির নং : নং303 বয়স : 19 লিঙ্গ : মহিলা	ZMJ2772788 ফটো উপলব্ধ	419 নাম : দীপালি রায় পিতার নাম: ফি. তেন রায় বাড়ির নং : এন0165 বয়স : 24 লিঙ্গ : মহিলা	ZMJ2772838 ফটো উপলব্ধ	420 নাম : অখিল সরকার পিতার নাম: নারায়ন সরকার বাড়ির নং : এন0322 বয়স : 31 লিঙ্গ : পুরুষ	ZMJ1739077 ফটো উপলব্ধ



বিধানসভা নির্বাচনক্ষেত্রের নং, নাম : 16-ময়নাগুড়ি  
ভাগ নং, নাম : 1-পাঞ্জিয়ারেরবাড়ি,দোরাসেরবাড়ি,কালিবাড়ি,রাঙ্গাপানী

421	ZMJ2733392
নাম : বিনু সরকার স্বামীর নাম: অখিল সরকার বাড়ির নং : এন0322 বয়স : 26 লিঙ্গ : মহিলা	ফটো উপলব্ধ

422	TTV2110658
নাম : কল্পনা রায় পিতার নাম: সতীশ রায় বাড়ির নং : এন0031 বয়স : 26 লিঙ্গ : মহিলা	ফটো উপলব্ধ

423	ZMJ2801181
নাম : সুকুমারী রায় স্বামীর নাম: কমলেশ রায় বাড়ির নং : এন0094 বয়স : 22 লিঙ্গ : মহিলা	ফটো উপলব্ধ

424	ZMJ2808640
নাম : ধনমণী রায় স্বামীর নাম: বিণু রায় বাড়ির নং : এন0097 বয়স : 26 লিঙ্গ : মহিলা	ফটো উপলব্ধ



বিধানসভা নির্বাচনক্ষেত্রের নং, নাম : 16-ময়নাগুড়ি  
ভাগ নং, নাম : 2-পাঞ্জিয়াবেরবাড়ি,দোরাঙ্গেরবাড়ি,কালিবাড়ি,রাঙ্গাপানী

425	ZMJ2408227	426	WB/03/017/114291	427	ZMJ1820034
নাম : ওমল রাম পিতার নাম: ওমকান্ত রাম বাড়ির নং : এন0414 বয়স : 72 লিঙ্গ : পুরুষ	ফটো উপলব্ধ	নাম : জগদীশ চন্দ্র রায় পিতার নাম: যোগেন্দ্রনাথ রায় বাড়ির নং : n0155 বয়স : 66 লিঙ্গ : পুরুষ	ফটো উপলব্ধ	নাম : সনেকা রায় পিতার নাম: মানিক রায় বাড়ির নং : এন0231 বয়স : 32 লিঙ্গ : মহিলা	ফটো উপলব্ধ
428	MRK3204088	429	ZMJ2265478	430	WB/03/017/114648
নাম : হরিকেশব রায় পিতার নাম: ধৈর্যমোহন রায় বাড়ির নং : n0096 বয়স : 37 লিঙ্গ : পুরুষ	ফটো উপলব্ধ	নাম : নমিতা রায় স্বামীর নাম: জগদীশ রায় বাড়ির নং : n0155 বয়স : 62 লিঙ্গ : মহিলা	ফটো উপলব্ধ	নাম : ব্রজবালা রায় স্বামীর নাম: শঙ্কেশ্বর রায় বাড়ির নং : n0113 বয়স : 73 লিঙ্গ : মহিলা	ফটো উপলব্ধ
431	ZMJ1719947	432	WB/03/017/114663	433	WB/03/017/270482
নাম : রাহুল রায় পিতার নাম: সুশীল চন্দ্র রায় বাড়ির নং : n0134 বয়স : 32 লিঙ্গ : পুরুষ	ফটো উপলব্ধ	নাম : শান্তিবালা রায় স্বামীর নাম: ভবেন্দ্রনাথ রায় বাড়ির নং : n0134 বয়স : 79 লিঙ্গ : মহিলা	ফটো উপলব্ধ	নাম : অনিতা রায় স্বামীর নাম: উপেন রায় বাড়ির নং : n0311 বয়স : 41 লিঙ্গ : মহিলা	ফটো উপলব্ধ
434	MRK1377829	435	ZMJ0699561	436	WB/03/017/114301
নাম : সরেন্দ্রনাথ রায় পিতার নাম: আশিনা রায় বাড়ির নং : n0167 বয়স : 68 লিঙ্গ : পুরুষ	ফটো উপলব্ধ	নাম : মামনী রায় স্বামীর নাম: সীতেন চন্দ্র রায় বাড়ির নং : n0164 বয়স : 44 লিঙ্গ : মহিলা	ফটো উপলব্ধ	নাম : অমরেন্দ্রনাথ রায় পিতার নাম: হরিকান্ত রায় বাড়ির নং : n0180 বয়স : 67 লিঙ্গ : পুরুষ	ফটো উপলব্ধ
437	ZMJ1297407	438	WB/03/017/114226	439	ZMJ2272607
নাম : মঞ্জু রায় স্বামীর নাম: রতন রায় বাড়ির নং : n0173 বয়স : 36 লিঙ্গ : মহিলা	ফটো উপলব্ধ	নাম : সরলা রায় স্বামীর নাম: জ্ঞানেন্দ্রনাথ রায় বাড়ির নং : n0168 বয়স : 71 লিঙ্গ : মহিলা	ফটো উপলব্ধ	নাম : সৌধ রায় স্বামীর নাম: ভূপেন রায় বাড়ির নং : n0173 বয়স : 69 লিঙ্গ : মহিলা	ফটো উপলব্ধ
440	ZMJ1919026	441	WB/03/017/114235	442	ZMJ2098887
নাম : ক্ষীরবালা রায় স্বামীর নাম: ভবেন্দ্রনাথ রায় বাড়ির নং : n0310 বয়স : 31 লিঙ্গ : মহিলা	ফটো উপলব্ধ	নাম : শান্তিবালা রায় স্বামীর নাম: ফুলেন রায় বাড়ির নং : n0161 বয়স : 66 লিঙ্গ : মহিলা	ফটো উপলব্ধ	নাম : মালাবিকা রায় স্বামীর নাম: মিলন রায় বাড়ির নং : n0162 বয়স : 29 লিঙ্গ : মহিলা	ফটো উপলব্ধ
443	ZMJ2014058	444	MRK3111846	445	ZMJ1469444
নাম : সমিতা রায় স্বামীর নাম: সঞ্জীব রায় বাড়ির নং : N0142 বয়স : 29 লিঙ্গ : মহিলা	ফটো উপলব্ধ	নাম : অশ রায় স্বামীর নাম: সুদেন রায় বাড়ির নং : n0183 বয়স : 54 লিঙ্গ : মহিলা	ফটো উপলব্ধ	নাম : দেবকী রায় স্বামীর নাম: তপন রায় বাড়ির নং : n0173 বয়স : 34 লিঙ্গ : মহিলা	ফটো উপলব্ধ
446	WB/03/017/114353	447	WB/03/017/186288	448	MRK3204443
নাম : প্রবিনচন্দ্র রায় পিতার নাম: জ্ঞানেন্দ্রনাথ রায় বাড়ির নং : n0168 বয়স : 53 লিঙ্গ : পুরুষ	ফটো উপলব্ধ	নাম : প্রবীন রায় পিতার নাম: ভাল রায় বাড়ির নং : n0309 বয়স : 54 লিঙ্গ : পুরুষ	ফটো উপলব্ধ	নাম : পিযুষ রায় পিতার নাম: বিমলা রায় বাড়ির নং : n0231 বয়স : 44 লিঙ্গ : পুরুষ	ফটো উপলব্ধ
449	ZMJ2098747	450	MRK2830594	451	ZMJ1469469
নাম : অভিজিৎ রায় পিতার নাম: ভবেন্দ্রনাথ রায় বাড়ির নং : n0113 বয়স : 26 লিঙ্গ : পুরুষ	ফটো উপলব্ধ	নাম : দীনবালা রায় স্বামীর নাম: জয়নারায়ণ রায় বাড়ির নং : n0153 বয়স : 71 লিঙ্গ : মহিলা	ফটো উপলব্ধ	নাম : মাস্পী রায় স্বামীর নাম: বিপিন রায় বাড়ির নং : n0153 বয়স : 37 লিঙ্গ : মহিলা	ফটো উপলব্ধ
452	ZMJ1469477	453	WB/03/017/114304	454	ZMJ1918515
নাম : বিপিন রায় পিতার নাম: জয়নারায়ন রায় বাড়ির নং : n0153 বয়স : 33 লিঙ্গ : পুরুষ	ফটো উপলব্ধ	নাম : গীরেন্দ্রনাথ রায় পিতার নাম: নগেন্দ্রনাথ রায় বাড়ির নং : n0127 বয়স : 59 লিঙ্গ : পুরুষ	ফটো উপলব্ধ	নাম : বিধান রায় পিতার নাম: পর্বনাথ রায় বাড়ির নং : n0167 বয়স : 29 লিঙ্গ : পুরুষ	ফটো উপলব্ধ

বিধানসভা নির্বাচনক্ষেত্রের নং, নাম : 16-ময়নাগুড়ি  
ভাগ নং, নাম : 2-পাঞ্জিয়াবেরবাড়ি,দোরাসেরবাড়ি,কালিবাড়ি,রাস্তাপানী

455 নাম : কৃষ্ণা রায় মায়ের নাম: মালতী রায় বাড়ির নং : n0150 বয়স : 30 লিঙ্গ : মহিলা	ZMJ1918614 ফটো উপলব্ধ	456 নাম : প্রশান্ত রায় পিতার নাম: পর্বকান্ত রায় বাড়ির নং : n0151 বয়স : 32 লিঙ্গ : পুরুষ	ZMJ1820489 ফটো উপলব্ধ	457 নাম : রীজু রায় পিতার নাম: সুশীল রায় বাড়ির নং : n0134 বয়স : 28 লিঙ্গ : পুরুষ	ZMJ1918762 ফটো উপলব্ধ
458 নাম : লাবনী রায় পিতার নাম: পরদীশ রায় বাড়ির নং : এন0170 বয়স : 22 লিঙ্গ : মহিলা	ZMJ2561728 ফটো উপলব্ধ	459 নাম : সুশীল চন্দ্র রায় পিতার নাম: ভবেন্দ্র নাথ রায় বাড়ির নং : n0134 বয়স : 60 লিঙ্গ : পুরুষ	ZMJ1719921 ফটো উপলব্ধ	460 নাম : সমিতা রায় স্বামীর নাম: অলেন রায় বাড়ির নং : n0131 বয়স : 57 লিঙ্গ : মহিলা	WB/03/017/114590 ফটো উপলব্ধ
461 নাম : ফিভেন রায় পিতার নাম: ধারাকান্ত রায় বাড়ির নং : n0165 বয়স : 51 লিঙ্গ : পুরুষ	WB/03/017/114309 ফটো উপলব্ধ	462 নাম : নিরোদা রায় স্বামীর নাম: উপেন্দ্রনাথ রায় বাড়ির নং : n0135 বয়স : 68 লিঙ্গ : মহিলা	ZMJ2279883 ফটো উপলব্ধ	463 নাম : রেবতী রায় পিতার নাম: পরেশ চন্দ্র রায় বাড়ির নং : n0153 বয়স : 43 লিঙ্গ : পুরুষ	MRK2830602 ফটো উপলব্ধ
464 নাম : পার্থপ্রতীম রায় পিতার নাম: গনেশ রায় বাড়ির নং : n0136 বয়স : 33 লিঙ্গ : পুরুষ	ZMJ1391747 ফটো উপলব্ধ	465 নাম : তপন রায় পিতার নাম: ধীরেন্দ্র নাথ রায় বাড়ির নং : n0122 বয়স : 37 লিঙ্গ : পুরুষ	ZMJ1297449 ফটো উপলব্ধ	466 নাম : মীসোর রায় পিতার নাম: বিষ্ণু রায় বাড়ির নং : এন0158 বয়স : 22 লিঙ্গ : পুরুষ	ZMJ2559284 ফটো উপলব্ধ
467 নাম : বিধাদু রায় পিতার নাম: সতীশচন্দ্র রায় বাড়ির নং : n0303 বয়স : 47 লিঙ্গ : পুরুষ	MRK2739381 ফটো উপলব্ধ	468 নাম : গীরবালা রায় স্বামীর নাম: যোগেন্দ্রনাথ রায় বাড়ির নং : n0141 বয়স : 56 লিঙ্গ : মহিলা	ZMJ2267938 ফটো উপলব্ধ	469 নাম : সন্ধ্যা রায় স্বামীর নাম: ভূপতি রায় বাড়ির নং : n0163 বয়স : 39 লিঙ্গ : মহিলা	ZMJ1297613 ফটো উপলব্ধ
470 নাম : দীপ্তি রায় স্বামীর নাম: রেবতী রায় বাড়ির নং : n0153 বয়স : 42 লিঙ্গ : মহিলা	MRK3040300 ফটো উপলব্ধ	471 নাম : উপেন রায় পিতার নাম: নিকিন্দ্র রায় বাড়ির নং : n0166 বয়স : 55 লিঙ্গ : পুরুষ	JLG1950708 ফটো উপলব্ধ	472 নাম : বাবুল রায় পিতার নাম: হরিন্দ্রনাথ রায় বাড়ির নং : n0154 বয়স : 51 লিঙ্গ : পুরুষ	WB/03/017/114729 ফটো উপলব্ধ
473 নাম : মন্তুবালা রায় স্বামীর নাম: নীরেন রায় বাড়ির নং : n0156 বয়স : 71 লিঙ্গ : মহিলা	WB/03/017/114230 ফটো উপলব্ধ	474 নাম : মমতা রায় পিতার নাম: ধীরেন্দ্রনাথ রায় বাড়ির নং : এন0122 বয়স : 22 লিঙ্গ : মহিলা	ZMJ2558831 ফটো উপলব্ধ	475 নাম : হরবালা রায় পিতার নাম: ধৈর্যমোহন রায় বাড়ির নং : n0096 বয়স : 81 লিঙ্গ : মহিলা	WB/03/017/114584 ফটো উপলব্ধ
476 নাম : সম্পা রায় (বাসুনায়া) স্বামীর নাম: তাপস রায় বাড়ির নং : n0129 বয়স : 37 লিঙ্গ : মহিলা	ZMJ1720010 ফটো উপলব্ধ	477 নাম : ভলেন রায় পিতার নাম: নেন্দ্রমোহন রায় বাড়ির নং : n0130 বয়স : 67 লিঙ্গ : পুরুষ	WB/03/017/114319 ফটো উপলব্ধ	478 নাম : মিনতী রায় স্বামীর নাম: ভলেন রায় বাড়ির নং : n0130 বয়স : 63 লিঙ্গ : মহিলা	WB/03/017/114188 ফটো উপলব্ধ
479 নাম : দীনেশ রায় পিতার নাম: রতিকান্ত রায় বাড়ির নং : n0146 বয়স : 53 লিঙ্গ : পুরুষ	WB/03/017/114368 ফটো উপলব্ধ	480 নাম : মামন রায় স্বামীর নাম: বিশুজিৎ রায় বাড়ির নং : n0134 বয়স : 28 লিঙ্গ : মহিলা	ZMJ2013753 ফটো উপলব্ধ	481 নাম : ভারতী রায় স্বামীর নাম: ওমেল রায় বাড়ির নং : এন0414 বয়স : 76 লিঙ্গ : মহিলা	ZMJ2411916 ফটো উপলব্ধ
482 নাম : সমরেশ রায় পিতার নাম: প্রফুল্ল চন্দ্র রায় বাড়ির নং : n0121 বয়স : 29 লিঙ্গ : পুরুষ	ZMJ1918721 ফটো উপলব্ধ	483 নাম : ভবানীবালা রায় স্বামীর নাম: হেমন্ত রায় বাড়ির নং : n0098 বয়স : 61 লিঙ্গ : মহিলা	WB/03/017/114612 ফটো উপলব্ধ	484 নাম : শান্তনু রায় পিতার নাম: সুরেশ চন্দ্র রায় বাড়ির নং : n0125 বয়স : 29 লিঙ্গ : পুরুষ	ZMJ1918523 ফটো উপলব্ধ



বিধানসভা নির্বাচনক্ষেত্রের নং, নাম : 16-ময়নাগুড়ি  
ভাগ নং, নাম : 2-পাঞ্জিয়াবেরবাড়ি,দোরাসেরবাড়ি,কালিবাড়ি,রাঙ্গাপানী

485 নাম : বিশুজিৎ রায় পিতার নাম : ভগৎচন্দ্র রায় বাড়ির নং : n0172 বয়স : 56 লিঙ্গ : পুরুষ	WB/03/017/114604	486 নাম : বিমলা রায় স্বামীর নাম : অমূল্য রায় বাড়ির নং : n0133 বয়স : 62 লিঙ্গ : মহিলা	WB/03/017/114201	487 নাম : দিলীপ রায় পিতার নাম : সুরেন রায় বাড়ির নং : n0092 বয়স : 37 লিঙ্গ : পুরুষ	ZMJ1297217
488 নাম : বিপ্লব রায় পিতার নাম : ভলেন রায় বাড়ির নং : n0130 বয়স : 36 লিঙ্গ : পুরুষ	ZMJ1214659	489 নাম : কুলবালা রায় স্বামীর নাম : হেমন্ত রায় বাড়ির নং : n0133 বয়স : 66 লিঙ্গ : মহিলা	WB/03/017/114253	490 নাম : গোপাল রায় পিতার নাম : নরেন রায় বাড়ির নং : n0191 বয়স : 40 লিঙ্গ : পুরুষ	MRK3204195
491 নাম : উত্তম রায় পিতার নাম : নবদীপ রায় বাড়ির নং : এন০১৫৮ বয়স : 23 লিঙ্গ : পুরুষ	ZMJ2561660	492 নাম : মালতী রায় স্বামীর নাম : সর্বকান্ত রায় বাড়ির নং : n0150 বয়স : 59 লিঙ্গ : মহিলা	WB/03/017/114510	493 নাম : সুরত রায় পিতার নাম : যুগল রায় বাড়ির নং : n0154 বয়স : 31 লিঙ্গ : পুরুষ	ZMJ1719798
494 নাম : মুকুল রায় পিতার নাম : উপেন রায় বাড়ির নং : n0310 বয়স : 31 লিঙ্গ : পুরুষ	ZMJ1720275	495 নাম : দিপালী রায় স্বামীর নাম : দেবেন্দ্র নাথ রায় বাড়ির নং : n0014 বয়স : 44 লিঙ্গ : মহিলা	MRK3040250	496 নাম : শঙ্কর রায় পিতার নাম : হরিমন রায় বাড়ির নং : n0131 বয়স : 50 লিঙ্গ : পুরুষ	WB/03/017/114178
497 নাম : নিয়তী রায় স্বামীর নাম : ভবেন্দ্র চন্দ্র রায় বাড়ির নং : n0113 বয়স : 48 লিঙ্গ : মহিলা	MRK2830842	498 নাম : রাকেশ রায় পিতার নাম : চিত্তরঞ্জন রায় বাড়ির নং : এ0126 বয়স : 25 লিঙ্গ : পুরুষ	ZMJ2418465	499 নাম : মন্তেশ্বর রায় পিতার নাম : যোগেন রায় বাড়ির নং : n0149 বয়স : 76 লিঙ্গ : পুরুষ	WB/03/017/114308
500 নাম : কমল রায় পিতার নাম : জয়নারায়ন রায় বাড়ির নং : n0153 বয়স : 27 লিঙ্গ : পুরুষ	ZMJ2013738	501 নাম : জয়নতী রায় স্বামীর নাম : মন্তেশ্বর রায় বাড়ির নং : n0149 বয়স : 67 লিঙ্গ : মহিলা	WB/03/017/114646	502 নাম : যুগোল রায় পিতার নাম : সীতানাথ রায় বাড়ির নং : n0154 বয়স : 66 লিঙ্গ : পুরুষ	WB/03/017/114570
503 নাম : ভবেন্দ্র রায় পিতার নাম : উপেন রায় বাড়ির নং : n0310 বয়স : 35 লিঙ্গ : পুরুষ	ZMJ1297878	504 নাম : পুষ্পজীৎ রায় পিতার নাম : নবদীপ রায় বাড়ির নং : N0158 বয়স : 27 লিঙ্গ : পুরুষ	ZMJ2013761	505 নাম : রঞ্জন কুমার রায় পিতার নাম : উপেন্দ্র নাথ রায় বাড়ির নং : n0135 বয়স : 45 লিঙ্গ : পুরুষ	MRK2550598
506 নাম : রুমা রায় (বর্মন) স্বামীর নাম : পবিত্র রায় বাড়ির নং : n0122 বয়স : 32 লিঙ্গ : মহিলা	ZMJ1918705	507 নাম : ডকেয়া রায় পিতার নাম : আক্ষয় রায় বাড়ির নং : n0009 বয়স : 66 লিঙ্গ : পুরুষ	WB/03/017/114081	508 নাম : বিকি রায় পিতার নাম : শান্তীবালা রায় বাড়ির নং : n0134 বয়স : 31 লিঙ্গ : পুরুষ	ZMJ1719699
509 নাম : তাপস রায় পিতার নাম : সেন্দ্রমোহন রায় বাড়ির নং : n0129 বয়স : 46 লিঙ্গ : পুরুষ	MRK1458264	510 নাম : প্রদীপ রায় পিতার নাম : পর্বকান্ত রায় বাড়ির নং : n0151 বয়স : 26 লিঙ্গ : পুরুষ	ZMJ2098846	511 নাম : হেমন্ত রায় পিতার নাম : দেবেন্দ্র রায় বাড়ির নং : n0098 বয়স : 66 লিঙ্গ : পুরুষ	WB/03/017/114274
512 নাম : পারুলবালা রায় স্বামীর নাম : যোগেন রায় বাড়ির নং : n0148 বয়স : 61 লিঙ্গ : মহিলা	ZMJ2270494	513 নাম : জনতা রায় স্বামীর নাম : খোকা রায় বাড়ির নং : n0117 বয়স : 61 লিঙ্গ : মহিলা	WB/03/017/114160	514 নাম : মমতা রায় পিতার নাম : বিষ্ণু রায় বাড়ির নং : N0158 বয়স : 24 লিঙ্গ : মহিলা	ZMJ2424364

বিধানসভা নির্বাচনক্ষেত্রের নং, নাম : 16-ময়নাগুড়ি  
ভাগ নং, নাম : 2-পাঞ্জিয়ারেরবাড়ি,দোরাসেরবাড়ি,কালিবাড়ি,রাঙ্গাপানী

515 নাম : ফুল কুমারী রায় স্বামীর নাম : ভগৎ চন্দ্র রায় বাড়ির নং : n0172 বয়স : 79 লিঙ্গ : মহিলা	WB/03/017/114575	516 নাম : দেবেন্দ্র নাথ রায় পিতার নাম : অর্থনাথ রায় বাড়ির নং : n0169 বয়স : 55 লিঙ্গ : পুরুষ	ZMJ2812006	517 নাম : প্রদীপ রায় পিতার নাম : জ্ঞানেন্দ্র নাথ রায় বাড়ির নং : n0168 বয়স : 43 লিঙ্গ : পুরুষ	MRK2830610
518 নাম : জ্ঞানেন্দ্রনাথ রায় পিতার নাম : দেবেন্দ্রনাথ রায় বাড়ির নং : n0168 বয়স : 79 লিঙ্গ : পুরুষ	WB/03/017/114290	519 নাম : কেশবলা রায় স্বামীর নাম : পর্বনাথ রায় বাড়ির নং : n0167 বয়স : 61 লিঙ্গ : মহিলা	WB/03/017/114195	520 নাম : অকুলো রায় স্বামীর নাম : সুশীল রায় বাড়ির নং : n0162 বয়স : 53 লিঙ্গ : মহিলা	WB/03/017/114635
521 নাম : সুশীলা রায় স্বামীর নাম : সতীশ চন্দ্র রায় বাড়ির নং : n0303 বয়স : 65 লিঙ্গ : মহিলা	MRK1377696	522 নাম : ফুলেন রায় পিতার নাম : নেন্দ্র মোহন রায় বাড়ির নং : n0161 বয়স : 71 লিঙ্গ : পুরুষ	ZMJ2733608	523 নাম : সুদেব রায় পিতার নাম : নিতিশ রায় বাড়ির নং : n0062 বয়স : 26 লিঙ্গ : পুরুষ	ZMJ2098564
524 নাম : দীপালি রায় স্বামীর নাম : বিধান রায় বাড়ির নং : n0167 বয়স : 28 লিঙ্গ : মহিলা	ZMJ2098903	525 নাম : যোগেশ চন্দ্র রায় পিতার নাম : শঙ্কেশ্বর রায় বাড়ির নং : n0113 বয়স : 44 লিঙ্গ : পুরুষ	MRK1457902	526 নাম : শিবু রায় পিতার নাম : উপেন রায় বাড়ির নং : n0166 বয়স : 30 লিঙ্গ : পুরুষ	ZMJ1719780
527 নাম : নবীন রায় পিতার নাম : ধারাকান্ত রায় বাড়ির নং : n0165 বয়স : 42 লিঙ্গ : পুরুষ	MRK3306321	528 নাম : মিলনী রায় স্বামীর নাম : ধারাকান্ত রায় বাড়ির নং : n0165 বয়স : 71 লিঙ্গ : মহিলা	WB/03/017/114217	529 নাম : দীগেন্দ্রনাথ রায় পিতার নাম : তারাকান্ত রায় বাড়ির নং : n0164 বয়স : 66 লিঙ্গ : পুরুষ	WB/03/017/114043
530 নাম : নিরঞ্জন রায় পিতার নাম : উপেন্দ্র নাথ রায় বাড়ির নং : n0134 বয়স : 41 লিঙ্গ : পুরুষ	MRK3204278	531 নাম : কল্যান রায় পিতার নাম : খোকা রায় বাড়ির নং : N0117 বয়স : 27 লিঙ্গ : পুরুষ	ZMJ2013548	532 নাম : বিশ্বজিৎ রায় পিতার নাম : ভবেন্দ্রনাথ রায় বাড়ির নং : n0134 বয়স : 41 লিঙ্গ : পুরুষ	MRK2831493
533 নাম : রবি রায় পিতার নাম : রামকান্ত রায় বাড়ির নং : n0143 বয়স : 48 লিঙ্গ : পুরুষ	MRK3204211	534 নাম : বিমল রায় পিতার নাম : তারাপদ রায় বাড়ির নং : n0214 বয়স : 49 লিঙ্গ : পুরুষ	ZMJ1297621	535 নাম : হিতেশ রায় মায়ের নাম : মায়ী রায় বাড়ির নং : n0144 বয়স : 43 লিঙ্গ : পুরুষ	ZMJ1918770
536 নাম : স্বতাজীৎ রায় পিতার নাম : সুশীল চন্দ্র রায় বাড়ির নং : n0134 বয়স : 34 লিঙ্গ : পুরুষ	ZMJ1719954	537 নাম : শেফালী রায় স্বামীর নাম : বিষাদ রায় বাড়ির নং : n0303 বয়স : 42 লিঙ্গ : মহিলা	MRK3040508	538 নাম : সীতেন চন্দ্র রায় পিতার নাম : তারাকান্ত রায় বাড়ির নং : n0164 বয়স : 50 লিঙ্গ : পুরুষ	WB/03/017/114311
539 নাম : বনানী রায় (বসুনায়া) স্বামীর নাম : অম্বিকা রায় বাড়ির নং : n0135 বয়স : 40 লিঙ্গ : মহিলা	ZMJ1820430	540 নাম : দীপক কুমার রায় পিতার নাম : উপেন্দ্রনাথ রায় বাড়ির নং : n0135 বয়স : 55 লিঙ্গ : পুরুষ	WB/03/017/114716	541 নাম : গোবিন্দ রায় পিতার নাম : জগদীশ রায় বাড়ির নং : n0155 বয়স : 28 লিঙ্গ : পুরুষ	ZMJ1918713
542 নাম : বিহারু রায় পিতার নাম : মলিন্দ্রনাথ রায় বাড়ির নং : n0137 বয়স : 66 লিঙ্গ : পুরুষ	WB/03/017/114080	543 নাম : তরুলতা রায় স্বামীর নাম : গণেশচন্দ্র রায় বাড়ির নং : n0136 বয়স : 55 লিঙ্গ : মহিলা	WB/03/017/114752	544 নাম : গণেশচন্দ্র রায় পিতার নাম : ভবেন্দ্রনাথ রায় বাড়ির নং : n0136 বয়স : 59 লিঙ্গ : পুরুষ	MRK0225557

বিধানসভা নির্বাচনক্ষেত্রের নং, নাম : 16-ময়নাগুড়ি  
ভাগ নং, নাম : 2-পাঞ্জিয়াবেরবাড়ি,দোরাসেরবাড়ি,কালিবাড়ি,রাঙ্গাপানী

545 নাম : অম্বিকা রায় পিতার নাম: উপেন্দ্রনাথ রায় বাড়ির নং : n0135 বয়স : 50 লিঙ্গ : পুরুষ	ZMJ2279891 ফটো উপলব্ধ	546 নাম : করুনা রায় স্বামীর নাম: সরেন্দ্রনাথ রায় বাড়ির নং : n0167 বয়স : 66 লিঙ্গ : মহিলা	WB/03/017/114193 ফটো উপলব্ধ	547 নাম : দেবেশ্বর রায় পিতার নাম: উপেন রায় বাড়ির নং : n0310 বয়স : 38 লিঙ্গ : পুরুষ	MRK3306420 ফটো উপলব্ধ
548 নাম : সুরভী রায় স্বামীর নাম: পূর্ণধর রায় বাড়ির নং : n0164 বয়স : 69 লিঙ্গ : মহিলা	WB/03/017/114204 ফটো উপলব্ধ	549 নাম : ভারতী রায় স্বামীর নাম: উপেন্দ্র রায় বাড়ির নং : n0213 বয়স : 50 লিঙ্গ : মহিলা	JLG1909761 ফটো উপলব্ধ	550 নাম : রাধিকা রায় পিতার নাম: নরেন্দ্র নাথ রায় বাড়ির নং : n0191 বয়স : 34 লিঙ্গ : মহিলা	ZMJ1719996 ফটো উপলব্ধ
551 নাম : অসীম রায় পিতার নাম: সগেন্দ্র নাথ রায় বাড়ির নং : n0190 বয়স : 32 লিঙ্গ : পুরুষ	ZMJ1719673 ফটো উপলব্ধ	552 নাম : আরতী রায় স্বামীর নাম: অমরেন্দ্র নাথ রায় বাড়ির নং : n0180 বয়স : 57 লিঙ্গ : মহিলা	WB/03/015/216081 ফটো উপলব্ধ	553 নাম : সমে রায় স্বামীর নাম: যোগিন রায় বাড়ির নং : n0173 বয়স : 96 লিঙ্গ : মহিলা	MRK3111853 ফটো উপলব্ধ
554 নাম : দীপা রায় স্বামীর নাম: প্রবীণ চন্দ্র রায় বাড়ির নং : n0168 বয়স : 49 লিঙ্গ : মহিলা	ZMJ1297563 ফটো উপলব্ধ	555 নাম : শান্তনা রায় পিতার নাম: বিশ্বনাথ রায় বাড়ির নং : N0158 বয়স : 24 লিঙ্গ : মহিলা	ZMJ2418614 ফটো উপলব্ধ	556 নাম : সতীশ চন্দ্র রায় পিতার নাম: দেবনাথ রায় বাড়ির নং : n0303 বয়স : 72 লিঙ্গ : পুরুষ	MRK1377704 ফটো উপলব্ধ
557 নাম : লক্ষী রায় স্বামীর নাম: দেবেশ্বর রায় বাড়ির নং : n0310 বয়স : 29 লিঙ্গ : মহিলা	ZMJ2098895 ফটো উপলব্ধ	558 নাম : রোহিনী রায় স্বামীর নাম: চিত্তরঞ্জন রায় বাড়ির নং : n0126 বয়স : 43 লিঙ্গ : মহিলা	MRK2830586 ফটো উপলব্ধ	559 নাম : বিজয় রায় পিতার নাম: শঙ্কেশ্বর রায় বাড়ির নং : n0151 বয়স : 37 লিঙ্গ : পুরুষ	ZMJ1297357 ফটো উপলব্ধ
560 নাম : রূপালী রায় পিতার নাম: নীরেন রায় বাড়ির নং : n0115 বয়স : 28 লিঙ্গ : মহিলা	ZMJ1918812 ফটো উপলব্ধ	Q 561 নাম : দীপঙ্কর রায় পিতার নাম: অলোক রায় বাড়ির নং : বয়স : 36 লিঙ্গ : পুরুষ	ZMJ1297597 ফটো উপলব্ধ	562 নাম : মালতী রায় স্বামীর নাম: শংকর রায় বাড়ির নং : n0131 বয়স : 41 লিঙ্গ : মহিলা	ZMJ0698746 ফটো উপলব্ধ
563 নাম : দীনেশ চন্দ্র রায় পিতার নাম: শঙ্কেশ্বর রায় বাড়ির নং : n0113 বয়স : 43 লিঙ্গ : পুরুষ	MRK2830834 ফটো উপলব্ধ	564 নাম : পিন্টু রায় মায়ের নাম: বিমলা রায় বাড়ির নং : n0133 বয়স : 34 লিঙ্গ : পুরুষ	ZMJ1297498 ফটো উপলব্ধ	565 নাম : প্রতিমা রায় স্বামীর নাম: গীরেন্দ্রনাথ রায় বাড়ির নং : n0127 বয়স : 56 লিঙ্গ : মহিলা	WB/03/017/114488 ফটো উপলব্ধ
566 নাম : ধনবালা রায় স্বামীর নাম: ধনেশ্বর রায় বাড়ির নং : n0152 বয়স : 61 লিঙ্গ : মহিলা	WB/03/017/114636 ফটো উপলব্ধ	567 নাম : পবিত্রা রায় পিতার নাম: ফুলেন রায় বাড়ির নং : n0161 বয়স : 30 লিঙ্গ : পুরুষ	ZMJ1918739 ফটো উপলব্ধ	568 নাম : অঞ্জলী রায় স্বামীর নাম: সুশীল চন্দ্র রায় বাড়ির নং : n0134 বয়স : 55 লিঙ্গ : মহিলা	ZMJ1719939 ফটো উপলব্ধ
569 নাম : অজয় রায় পিতার নাম: শঙ্কেশ্বর রায় বাড়ির নং : n0113 বয়স : 40 লিঙ্গ : পুরুষ	MRK3306347 ফটো উপলব্ধ	570 নাম : অলেন রায় পিতার নাম: হরিমন রায় বাড়ির নং : n0131 বয়স : 67 লিঙ্গ : পুরুষ	WB/03/017/114112 ফটো উপলব্ধ	571 নাম : বিজয় রায় পিতার নাম: সরেন্দ্রনাথ রায় বাড়ির নং : n0167 বয়স : 38 লিঙ্গ : পুরুষ	ZMJ0698944 ফটো উপলব্ধ
572 নাম : নমিতা রায় স্বামীর নাম: ফিতেন রায় বাড়ির নং : n0165 বয়স : 47 লিঙ্গ : মহিলা	MRK2830735 ফটো উপলব্ধ	573 নাম : উপেন রায় পিতার নাম: মহিন্দ্র রায় বাড়ির নং : n0310 বয়স : 41 লিঙ্গ : পুরুষ	WB/03/017/270365 ফটো উপলব্ধ	574 নাম : জয়া রায় স্বামীর নাম: পিন্টু রায় বাড়ির নং : n0153 বয়স : 30 লিঙ্গ : মহিলা	ZMJ1918606 ফটো উপলব্ধ



বিধানসভা নির্বাচনক্ষেত্রের নং, নাম : 16-ময়নাগুড়ি  
ভাগ নং, নাম : 2-পাঞ্জিয়ারেরবাড়ি,দোরাসেরবাড়ি,কালিবাড়ি,রাস্তাপানী

575 নাম : ভারতী রায় স্বামীর নাম: বিসাকু রায় বাড়ির নং : n0137 বয়স : 61 লিঙ্গ : মহিলা	WB/03/017/114196	576 নাম : নিতীমা রায় স্বামীর নাম: কৈলাশ রায় বাড়ির নং : N0149 বয়স : 28 লিঙ্গ : মহিলা	ZMJ1971084	577 নাম : যুথিকা রায় স্বামীর নাম: স্বতাজীৎ রায় বাড়ির নং : n0397 বয়স : 31 লিঙ্গ : মহিলা	ZMJ1797570
578 নাম : মঞ্জু রায় স্বামীর নাম: তপন রায় বাড়ির নং : n0122 বয়স : 34 লিঙ্গ : মহিলা	ZMJ1587732	579 নাম : শ্যামলী রায় স্বামীর নাম: দীপক কুমার রায় বাড়ির নং : n0135 বয়স : 51 লিঙ্গ : মহিলা	MRK3204252	580 নাম : বিনয় রায় পিতার নাম: সুরেশ রায় বাড়ির নং : n0193 বয়স : 38 লিঙ্গ : পুরুষ	MRK3306339
581 নাম : সন্ধ্যা রায় স্বামীর নাম: নরেন্দ্রনাথ রায় বাড়ির নং : n0191 বয়স : 55 লিঙ্গ : মহিলা	MRK2830701	582 নাম : সগেন রায় পিতার নাম: টেম্পু রায় বাড়ির নং : n0190 বয়স : 61 লিঙ্গ : পুরুষ	WB/03/017/114354	583 নাম : কৈলাশ রায় পিতার নাম: খোকা রায় বাড়ির নং : n0117 বয়স : 32 লিঙ্গ : পুরুষ	ZMJ1469584
584 নাম : ইরা রায় স্বামীর নাম: বিশ্বজিৎ রায় বাড়ির নং : n0172 বয়স : 37 লিঙ্গ : মহিলা	ZMJ1297506	585 নাম : সুশান্ত রায় পিতার নাম: পর্বকান্ত রায় বাড়ির নং : n0151 বয়স : 27 লিঙ্গ : পুরুষ	ZMJ2098770	586 নাম : চিত্তরঞ্জন রায় পিতার নাম: নগেন্দ্রনাথ রায় বাড়ির নং : n0126 বয়স : 55 লিঙ্গ : মহিলা	WB/03/017/114446
587 নাম : টুম্পা রায় বিশ্বাস স্বামীর নাম: রাকেশ রায় বাড়ির নং : এন0126 বয়স : 24 লিঙ্গ : মহিলা	ZMJ2732105	588 নাম : ধনেশ্বর রায় পিতার নাম: রাজেন রায় বাড়ির নং : n0152 বয়স : 66 লিঙ্গ : পুরুষ	WB/03/017/114370	589 নাম : পুন্যেশ্বর রায় পিতার নাম: রাজেন রায় বাড়ির নং : n0138 বয়স : 69 লিঙ্গ : পুরুষ	WB/03/017/114030
590 নাম : পূর্ণিমা রায় স্বামীর নাম: রবি রায় বাড়ির নং : n0143 বয়স : 34 লিঙ্গ : মহিলা	ZMJ1469527	591 নাম : রত্না রায় স্বামীর নাম: হিতেশ রায় বাড়ির নং : n0144 বয়স : 30 লিঙ্গ : মহিলা	ZMJ1965268	592 নাম : বিথিকা রায় স্বামীর নাম: বিজয় রায় বাড়ির নং : n0167 বয়স : 30 লিঙ্গ : মহিলা	ZMJ1965276
593 নাম : ববিতা রায় স্বামীর নাম: সমরেশ রায় বাড়ির নং : এন0121 বয়স : 29 লিঙ্গ : মহিলা	ZMJ2558948	594 নাম : রাধা রায় স্বামীর নাম: বিমল রায় বাড়ির নং : n0137 বয়স : 36 লিঙ্গ : মহিলা	ZMJ1469592	595 নাম : লাল্টু রায় পিতার নাম: রুদ্রকান্ত রায় বাড়ির নং : n0140 বয়স : 66 লিঙ্গ : পুরুষ	WB/03/017/114338
596 নাম : টেপেরী রায় স্বামীর নাম: লাল্টু রায় বাড়ির নং : n0140 বয়স : 63 লিঙ্গ : মহিলা	WB/03/017/114670	597 নাম : সুদীপ রায় পিতার নাম: পর্বকান্ত রায় বাড়ির নং : n0151 বয়স : 26 লিঙ্গ : পুরুষ	ZMJ2098853	598 নাম : সন্ধ্যা রায় স্বামীর নাম: ফনি রায় বাড়ির নং : n0143 বয়স : 47 লিঙ্গ : মহিলা	MRK1377670
599 নাম : সুখবালা রায় স্বামীর নাম: প্রদীপ রায় বাড়ির নং : n0132 বয়স : 38 লিঙ্গ : মহিলা	ZMJ1297548	600 নাম : বুলবুলি রায় স্বামীর নাম: ব্দু রায় বাড়ির নং : n0098 বয়স : 40 লিঙ্গ : মহিলা	ZMJ1918291	601 নাম : দীনবন্ধু রায় পিতার নাম: নীরেন রায় বাড়ির নং : n0156 বয়স : 34 লিঙ্গ : পুরুষ	ZMJ1391705
602 নাম : কনক রায় পিতার নাম: ফনি রায় বাড়ির নং : n0143 বয়স : 27 লিঙ্গ : পুরুষ	ZMJ2044428	603 নাম : বিপ্লব রায় পিতার নাম: পর্বনাথ রায় বাড়ির নং : N0167 বয়স : 27 লিঙ্গ : পুরুষ	ZMJ2013589	604 নাম : শ্যামা রায় স্বামীর নাম: পরদীশ রায় বাড়ির নং : n0170 বয়স : 43 লিঙ্গ : মহিলা	MRK2830792

বিধানসভা নির্বাচনক্ষেত্রের নং, নাম : 16-ময়নাগুড়ি  
ভাগ নং, নাম : 2-পাঞ্জিয়াবেরবাড়ি,দোরাসেরবাড়ি,কালিবাড়ি,রাস্তাপানী

605	ZMJ2013886	606	ZMJ1920685	607	MRK2830719
নাম : বর্নালী রায় পিতার নাম: দিগেন্দ্র নাথ রায় বাড়ির নং : N0164 বয়স : 27 লিঙ্গ : মহিলা	ফটো উপলব্ধ	নাম : সুরভী রায় পিতার নাম: মুনাল কুমার রায় বাড়ির নং : এন0115 বয়স : 29 লিঙ্গ : মহিলা	ফটো উপলব্ধ	নাম : সুমিত্রা রায় স্বামীর নাম: বাবুল রায় বাড়ির নং : n0154 বয়স : 43 লিঙ্গ : মহিলা	ফটো উপলব্ধ
608	WB/03/017/114328	609	ZMJ2282648	610	ZMJ1719889
নাম : নীরেন রায় পিতার নাম: বুধা রায় বাড়ির নং : n0156 বয়স : 76 লিঙ্গ : পুরুষ	ফটো উপলব্ধ	নাম : ভগবতী রায় স্বামীর নাম: স্বপন রায় বাড়ির নং : N0101 বয়স : 45 লিঙ্গ : মহিলা	ফটো উপলব্ধ	নাম : কল্যাণী রায় প্রধান স্বামীর নাম: বিমল রায় বাড়ির নং : n0169 বয়স : 36 লিঙ্গ : মহিলা	ফটো উপলব্ধ
611	ZMJ1587831	612	ZMJ2622553	613	MRK2831485
নাম : অমল রায় পিতার নাম: বিপিন রায় বাড়ির নং : n0169 বয়স : 36 লিঙ্গ : পুরুষ	ফটো উপলব্ধ	নাম : শুভ রায় পিতার নাম: সুরেন্দ্র নাথ রায় বাড়ির নং : এন0124 বয়স : 21 লিঙ্গ : পুরুষ	ফটো উপলব্ধ	নাম : সন্ধ্যা রায় স্বামীর নাম: বিশ্বনাথ রায় বাড়ির নং : n0158 বয়স : 41 লিঙ্গ : মহিলা	ফটো উপলব্ধ
614	ZMJ0697151	615	ZMJ1918796	616	ZMJ1469576
নাম : শম্ভু রায় পিতার নাম: হেমন্ত রায় বাড়ির নং : n0098 বয়স : 36 লিঙ্গ : পুরুষ	ফটো উপলব্ধ	নাম : অমৃত রায় পিতার নাম: হরদীশ চন্দ্র রায় বাড়ির নং : n0158 বয়স : 30 লিঙ্গ : পুরুষ	ফটো উপলব্ধ	নাম : দীপ্তি রায় পিতার নাম: পর্বকান্ত রায় বাড়ির নং : n0151 বয়স : 34 লিঙ্গ : মহিলা	ফটো উপলব্ধ
617	MRK1377977	618	ZMJ1719863	619	ZMJ1469626
নাম : নীতিশ রায় পিতার নাম: ধনসুন্দর রায় বাড়ির নং : n0062 বয়স : 48 লিঙ্গ : পুরুষ	ফটো উপলব্ধ	নাম : রাহুল রায় পিতার নাম: গৌরেন্দ্র নাথ রায় বাড়ির নং : n0127 বয়স : 33 লিঙ্গ : পুরুষ	ফটো উপলব্ধ	নাম : পরেশ রায় পিতার নাম: লালটু রায় বাড়ির নং : n0140 বয়স : 35 লিঙ্গ : পুরুষ	ফটো উপলব্ধ
620	ZMJ1469618	621	ZMJ2098861	622	WB/03/017/114566
নাম : রত্না রায় স্বামীর নাম: পরেশ রায় বাড়ির নং : n0140 বয়স : 34 লিঙ্গ : মহিলা	ফটো উপলব্ধ	নাম : স্বার্থসাহীন রায় পিতার নাম: গনেশ চন্দ্র রায় বাড়ির নং : n0136 বয়স : 26 লিঙ্গ : পুরুষ	ফটো উপলব্ধ	নাম : ফনি রায় পিতার নাম: রামকান্ত রায় বাড়ির নং : n0143 বয়স : 54 লিঙ্গ : পুরুষ	ফটো উপলব্ধ
623	ZMJ1720028	624	WB/03/017/114270	625	ZMJ2638872
নাম : পরমেশ্বর রায় পিতার নাম: নীরেন রায় বাড়ির নং : n0156 বয়স : 33 লিঙ্গ : পুরুষ	ফটো উপলব্ধ	নাম : সুরেশচন্দ্র রায় পিতার নাম: নগেন্দ্রনাথ রায় বাড়ির নং : n0125 বয়স : 63 লিঙ্গ : পুরুষ	ফটো উপলব্ধ	নাম : হিমালী রায় স্বামীর নাম: তপন রায় বাড়ির নং : এন0160 বয়স : 22 লিঙ্গ : মহিলা	ফটো উপলব্ধ
626	ZMJ1719806	627	WB/03/017/114169	628	ZMJ1587807
নাম : বিষ্ণুপদ রায় পিতার নাম: পুন্যেশ্বর রায় বাড়ির নং : n0138 বয়স : 31 লিঙ্গ : পুরুষ	ফটো উপলব্ধ	নাম : পরবলা রায় স্বামীর নাম: ধরপঙ্ক রায় বাড়ির নং : n0141 বয়স : 76 লিঙ্গ : মহিলা	ফটো উপলব্ধ	নাম : সঞ্জীব রায় পিতার নাম: শিবেন রায় বাড়ির নং : n0142 বয়স : 31 লিঙ্গ : পুরুষ	ফটো উপলব্ধ
629	WB/03/017/114382	630	MRK3306305	631	MRK2830404
নাম : অতুল রায় পিতার নাম: শিবেন্দ্র নাথ রায় বাড়ির নং : n0142 বয়স : 54 লিঙ্গ : পুরুষ	ফটো উপলব্ধ	নাম : বিমল রায় পিতার নাম: বিসারু রায় বাড়ির নং : n0137 বয়স : 40 লিঙ্গ : পুরুষ	ফটো উপলব্ধ	নাম : ভারতী রায় স্বামীর নাম: অতুল রায় বাড়ির নং : n0142 বয়স : 43 লিঙ্গ : মহিলা	ফটো উপলব্ধ
632	ZMJ1174911	633	MRK3111911	634	ZMJ1719913
নাম : প্রদীপ রায় পিতার নাম: প্রফুল্ল রায় বাড়ির নং : n0132 বয়স : 38 লিঙ্গ : পুরুষ	ফটো উপলব্ধ	নাম : মায়্যা রায় স্বামীর নাম: পূর্ণ রায় বাড়ির নং : n0144 বয়স : 68 লিঙ্গ : মহিলা	ফটো উপলব্ধ	নাম : শ্রাবন্তী রায় স্বামীর নাম: দীনেশ রায় বাড়ির নং : n0146 বয়স : 35 লিঙ্গ : মহিলা	ফটো উপলব্ধ



বিধানসভা নির্বাচনক্ষেত্রের নং, নাম : 16-ময়নাগুড়ি  
ভাগ নং, নাম : 2-পাঞ্জিয়াবেরবাড়ি,দোরাসেরবাড়ি,কালিবাড়ি,রাস্তাপানী

635	ZMJ2013639	636	ZMJ1587864	637	ZMJ1469568
নাম : বাপি রায় পিতার নাম: দেবারু রায় বাড়ির নং : n0157 বয়স : 28 লিঙ্গ : পুরুষ	ফটো উপলব্ধ	নাম : অলিপ রায় পিতার নাম: সর্বকান্ত রায় বাড়ির নং : n0150 বয়স : 31 লিঙ্গ : পুরুষ	ফটো উপলব্ধ	নাম : পর্ব কান্ত রায় পিতার নাম: হরেন্দ্র নাথ রায় বাড়ির নং : n0151 বয়স : 61 লিঙ্গ : পুরুষ	ফটো উপলব্ধ
638	WB/03/017/114780	639	WB/03/017/114143	640	MRK3040227
নাম : মিনতি রায় স্বামীর নাম: নিরেন রায় বাড়ির নং : n0115 বয়স : 50 লিঙ্গ : মহিলা	ফটো উপলব্ধ	নাম : খোকা রায় পিতার নাম: আকারু রায় বাড়ির নং : n0117 বয়স : 66 লিঙ্গ : পুরুষ	ফটো উপলব্ধ	নাম : মিনতী রায় স্বামীর নাম: নীতিশ রায় বাড়ির নং : n0062 বয়স : 40 লিঙ্গ : মহিলা	ফটো উপলব্ধ
641	ZMJ2670750	642	WB/03/017/114546	643	ZMJ2274215
নাম : উমানন্দ রায় পিতার নাম: দেবারু রায় বাড়ির নং : এন0062 বয়স : 20 লিঙ্গ : পুরুষ	ফটো উপলব্ধ	নাম : সুমিতা রায় পিতার নাম: সুরেশচন্দ্র রায় বাড়ির নং : n0125 বয়স : 56 লিঙ্গ : মহিলা	ফটো উপলব্ধ	নাম : নবদ্বীপ রায় পিতার নাম: নগেন্দ্র নাথ রায় বাড়ির নং : n0158 বয়স : 61 লিঙ্গ : পুরুষ	ফটো উপলব্ধ
644	ZMJ1840826	645	WB/03/017/114755	646	WB/03/017/114358
নাম : হিমালী রায় স্বামীর নাম: বিপ্লব রায় বাড়ির নং : n0401 বয়স : 29 লিঙ্গ : মহিলা	ফটো উপলব্ধ	নাম : দেবারু রায় পিতার নাম: পূর্ণ রায় বাড়ির নং : n0157 বয়স : 71 লিঙ্গ : পুরুষ	ফটো উপলব্ধ	নাম : হরদীপ চন্দ্র রায় পিতার নাম: নগেন্দ্রনাথ রায় বাড়ির নং : n0158 বয়স : 57 লিঙ্গ : পুরুষ	ফটো উপলব্ধ
647	MRK2831451	648	WB/03/017/114512	649	ZMJ1820414
নাম : বিশ্বনাথ রায় পিতার নাম: নগেন্দ্রনাথ রায় বাড়ির নং : n0158 বয়স : 44 লিঙ্গ : পুরুষ	ফটো উপলব্ধ	নাম : দেবকী রায় স্বামীর নাম: নগেন রায় বাড়ির নং : n0099 বয়স : 66 লিঙ্গ : মহিলা	ফটো উপলব্ধ	নাম : পার্থপ্রতীম রায় পিতার নাম: অজয় রায় বাড়ির নং : n0101 বয়স : 29 লিঙ্গ : পুরুষ	ফটো উপলব্ধ
650	WB/03/017/114225	651	ZMJ1583186	652	ZMJ1820463
নাম : মহিতা রায় স্বামীর নাম: বিপিন চন্দ্র রায় বাড়ির নং : n0169 বয়স : 69 লিঙ্গ : মহিলা	ফটো উপলব্ধ	নাম : সুজাতা রায় স্বামীর নাম: বিষ্ণু পদ রায় বাড়ির নং : n0330 বয়স : 31 লিঙ্গ : মহিলা	ফটো উপলব্ধ	নাম : অনুপম রায় পিতার নাম: নিরেন রায় বাড়ির নং : n0115 বয়স : 29 লিঙ্গ : পুরুষ	ফটো উপলব্ধ
653	ZMJ1297316	654	MRK1376599	655	WB/03/017/114485
নাম : বিপুল রায় পিতার নাম: বিষ্ণুরি রায় বাড়ির নং : n0137 বয়স : 43 লিঙ্গ : পুরুষ	ফটো উপলব্ধ	নাম : দ্বীপকান্ত রায় পিতার নাম: রুদ্রকান্ত রায় বাড়ির নং : n0139 বয়স : 71 লিঙ্গ : পুরুষ	ফটো উপলব্ধ	নাম : নরেশ রায় পিতার নাম: দ্বীপকান্ত রায় বাড়ির নং : n0139 বয়স : 51 লিঙ্গ : পুরুষ	ফটো উপলব্ধ
656	MRK2830727	657	ZMJ1719715	658	WB/03/017/114140
নাম : কবিতা রায় স্বামীর নাম: সুভাষ রায় বাড়ির নং : n0141 বয়স : 43 লিঙ্গ : মহিলা	ফটো উপলব্ধ	নাম : অঞ্জনা রায় স্বামীর নাম: দীনবন্ধু রায় বাড়ির নং : n0156 বয়স : 32 লিঙ্গ : মহিলা	ফটো উপলব্ধ	নাম : বুধেবালা রায় স্বামীর নাম: রাখালচন্দ্র রায় বাড়ির নং : n0120 বয়স : 56 লিঙ্গ : মহিলা	ফটো উপলব্ধ
659	ZMJ2560621	660	WB/03/017/114601	661	ZMJ1719772
নাম : মানব রায় পিতার নাম: বিষ্ণু রায় বাড়ির নং : এন0000 বয়স : 22 লিঙ্গ : পুরুষ	ফটো উপলব্ধ	নাম : প্রফুল্লচন্দ্র রায় পিতার নাম: ভূপেন্দ্রনাথ রায় বাড়ির নং : n0121 বয়স : 59 লিঙ্গ : পুরুষ	ফটো উপলব্ধ	নাম : সঞ্জয় রায় পিতার নাম: প্রফুল্ল চন্দ্র রায় বাড়ির নং : n0121 বয়স : 31 লিঙ্গ : পুরুষ	ফটো উপলব্ধ
662	WB/03/017/114383	663	MRK2550861	664	ZMJ1391739
নাম : ধীরেন্দ্রনাথ রায় পিতার নাম: নগেন্দ্রনাথ রায় বাড়ির নং : n0122 বয়স : 66 লিঙ্গ : পুরুষ	ফটো উপলব্ধ	নাম : মিনা রায় স্বামীর নাম: ধীরেন্দ্রনাথ রায় বাড়ির নং : n0122 বয়স : 59 লিঙ্গ : মহিলা	ফটো উপলব্ধ	নাম : পবিত্র রায় পিতার নাম: ধীরেন্দ্র নাথ রায় বাড়ির নং : n0122 বয়স : 34 লিঙ্গ : পুরুষ	ফটো উপলব্ধ



বিধানসভা নির্বাচনক্ষেত্রের নং, নাম : 16-ময়নাগুড়ি  
ভাগ নং, নাম : 2-পাঞ্জিয়ারেরবাড়ি,দোরাসেরবাড়ি,কালিবাড়ি,রাঙ্গাপানী

665 নাম : প্রমিলা রায় স্বামীর নাম: প্রফুল্লচন্দ্র রায় বাড়ির নং : n0121 বয়স : 54 লিঙ্গ : মহিলা	WB/03/017/114157	666 নাম : সমীর রায় পিতার নাম: পরেশ চন্দ্র রায় বাড়ির নং : n0123 বয়স : 32 লিঙ্গ : পুরুষ	ZMJ1587757	667 নাম : দিপিকা রায় স্বামীর নাম: রঞ্জন কুমার রায় বাড়ির নং : n0135 বয়স : 34 লিঙ্গ : মহিলা	NFH1311752
668 নাম : রাজদীপ রায় পিতার নাম: দীপক কুমার রায় বাড়ির নং : 2854 বয়স : 20 লিঙ্গ : পুরুষ	ZMJ2670271	669 নাম : শেফালী রায় স্বামীর নাম: চন্দন রায় বাড়ির নং : n0009 বয়স : 36 লিঙ্গ : মহিলা	ZMJ1391598	670 নাম : ধনবালা রায় পিতার নাম: রতিকান্ত রায় বাড়ির নং : n0146 বয়স : 76 লিঙ্গ : মহিলা	WB/03/017/114203
671 নাম : যশোমতী রায় অন্যান্য: খগেশ্বর রায় বাড়ির নং : n0147 বয়স : 66 লিঙ্গ : মহিলা	ZMJ2732592	672 নাম : যোগেন রায় পিতার নাম: মেচ রায় বাড়ির নং : n0148 বয়স : 66 লিঙ্গ : পুরুষ	MRK3111861	673 নাম : কৈলাশ রায় পিতার নাম: মন্তেশ্বর রায় বাড়ির নং : n0149 বয়স : 32 লিঙ্গ : পুরুষ	ZMJ1820422
674 নাম : তীরেন রায় পিতার নাম: আতাল রায় বাড়ির নং : n0114 বয়স : 49 লিঙ্গ : পুরুষ	ZMJ2283323	675 নাম : দিপীকা রায় স্বামীর নাম: নিরঞ্জন রায় বাড়ির নং : N0134 বয়স : 31 লিঙ্গ : মহিলা	ZMJ1719848	676 নাম : মিমি রায় পিতার নাম: অভুল রায় বাড়ির নং : এন0142 বয়স : 20 লিঙ্গ : মহিলা	ZMJ2683118
677 নাম : শ্যামলী রায় স্বামীর নাম: নরেশ রায় বাড়ির নং : n0139 বয়স : 41 লিঙ্গ : মহিলা	MRK2831477	678 নাম : কাননবালা রায় স্বামীর নাম: নবদীপ রায় বাড়ির নং : n0158 বয়স : 56 লিঙ্গ : মহিলা	ZMJ2274231	679 নাম : কনক রায় পিতার নাম: নরেন্দ্র নাথ রায় বাড়ির নং : N0191 বয়স : 29 লিঙ্গ : পুরুষ	ZMJ2013688
680 নাম : পরেশ চন্দ্র রায় পিতার নাম: ভূপেন্দ্রনাথ রায় বাড়ির নং : n0123 বয়স : 62 লিঙ্গ : পুরুষ	WB/03/017/114121	681 নাম : প্রমিত্রা রায় স্বামীর নাম: পরেশ চন্দ্র রায় বাড়ির নং : n0123 বয়স : 56 লিঙ্গ : মহিলা	WB/03/017/114544	682 নাম : গীতা রায় অধিকারী স্বামীর নাম: শম্ভু রায় বাড়ির নং : n0098 বয়স : 34 লিঙ্গ : মহিলা	ZRS1475110
683 নাম : সম্রাট রায় মায়ের নাম: বুধেবালা রায় বাড়ির নং : n0120 বয়স : 32 লিঙ্গ : পুরুষ	ZMJ1719764	684 নাম : স্বপ্না রায় স্বামীর নাম: হিতেশ রায় বাড়ির নং : n0144 বয়স : 33 লিঙ্গ : মহিলা	ZMJ1965250	685 নাম : প্রতিমা রায় স্বামীর নাম: যুগোল রায় বাড়ির নং : n0145 বয়স : 58 লিঙ্গ : মহিলা	MRK1377688
686 নাম : কল্যাণী রায় স্বামীর নাম: অমৃত রায় বাড়ির নং : n0158 বয়স : 30 লিঙ্গ : মহিলা	ZMJ1965284	687 নাম : খগেশ্বর রায় পিতার নাম: রতিকান্ত রায় বাড়ির নং : n0146 বয়স : 72 লিঙ্গ : পুরুষ	MRK3204286	688 নাম : মিলন রায় পিতার নাম: সুশীল রায় বাড়ির নং : n0162 বয়স : 33 লিঙ্গ : পুরুষ	ZMJ1918648
689 নাম : সুকবালা রায় স্বামীর নাম: পুণ্যেশ্বর রায় বাড়ির নং : n0138 বয়স : 61 লিঙ্গ : মহিলা	WB/03/017/114639	690 নাম : মনু রায় পিতার নাম: পুণ্যেশ্বর রায় বাড়ির নং : n0138 বয়স : 37 লিঙ্গ : পুরুষ	ZMJ0700039	691 নাম : জয়নারায়ন রায় পিতার নাম: পুট্ট রায় বাড়ির নং : n0153 বয়স : 81 লিঙ্গ : পুরুষ	WB/03/017/114735
692 নাম : সোনালী রায় স্বামীর নাম: বিপুল রায় বাড়ির নং : n0104 বয়স : 35 লিঙ্গ : মহিলা	ZMJ1297076	693 নাম : পরিমল রায় পিতার নাম: বিপিন চন্দ্র রায় বাড়ির নং : n0169 বয়স : 43 লিঙ্গ : পুরুষ	ZMJ1174887	694 নাম : বিমল রায় পিতার নাম: বিপিন রায় বাড়ির নং : n0169 বয়স : 39 লিঙ্গ : পুরুষ	ZMJ1587799

বিধানসভা নির্বাচনক্ষেত্রের নং, নাম : 16-ময়নাগুড়ি  
ভাগ নং, নাম : 2-পাঞ্জিয়ারেরবাড়ি,দোরাসেরবাড়ি,কালিবাড়ি,রাস্তাপানী

695 নাম : খগেন রায় পিতার নাম: যোগিন রায় বাড়ির নং : n0173 বয়স : 76 লিঙ্গ : পুরুষ ফটো উপলব্ধ	WB/03/017/114759	696 নাম : জ্যোৎস্না রায় স্বামীর নাম: খগেন রায় বাড়ির নং : n0173 বয়স : 43 লিঙ্গ : মহিলা ফটো উপলব্ধ	MRK2830545	697 নাম : ভারতী রায় স্বামীর নাম: তিরেন রায় বাড়ির নং : n0114 বয়স : 39 লিঙ্গ : মহিলা ফটো উপলব্ধ	MRK3204237
698 নাম : অমৃত রায় পিতার নাম: ধনেশ্বর রায় বাড়ির নং : n0152 বয়স : 32 লিঙ্গ : পুরুষ ফটো উপলব্ধ	ZMJ1469451	699 নাম : চন্দন রায় পিতার নাম: ডকেয়া রায় বাড়ির নং : n0009 বয়স : 39 লিঙ্গ : পুরুষ ফটো উপলব্ধ	MRK3040243	700 নাম : অমলা রায় স্বামীর নাম: সুরেন রায় বাড়ির নং : n0109 বয়স : 51 লিঙ্গ : মহিলা ফটো উপলব্ধ	WB/03/015/510111
701 নাম : বাসন্তী রায় স্বামীর নাম: অজয় রায় বাড়ির নং : n0018 বয়স : 31 লিঙ্গ : মহিলা ফটো উপলব্ধ	ZMJ1719491	702 নাম : গীতা রায় স্বামীর নাম: দেবরু রায় বাড়ির নং : n0157 বয়স : 61 লিঙ্গ : মহিলা ফটো উপলব্ধ	WB/03/017/114756	703 নাম : সুভাষ রায় পিতার নাম: ধরপরু রায় বাড়ির নং : n0141 বয়স : 50 লিঙ্গ : পুরুষ ফটো উপলব্ধ	ZMJ2270783
704 নাম : দেবাশিষ রায় পিতার নাম: সুভাষ রায় বাড়ির নং : এন0141 বয়স : 21 লিঙ্গ : পুরুষ ফটো উপলব্ধ	ZMJ2692879	705 নাম : নগেন রায় পিতার নাম: মেচ রায় বাড়ির নং : n0099 বয়স : 71 লিঙ্গ : পুরুষ ফটো উপলব্ধ	WB/03/017/114293	706 নাম : রেনুকা রায় স্বামীর নাম: বিষ্ণু রায় বাড়ির নং : n0158 বয়স : 41 লিঙ্গ : মহিলা ফটো উপলব্ধ	MRK3204260
707 নাম : দীলিপ রায় পিতার নাম: পরেশ রায় বাড়ির নং : n0163 বয়স : 36 লিঙ্গ : পুরুষ ফটো উপলব্ধ	ZMJ1297340	708 নাম : নগেন্দ্রনাথ রায় পিতার নাম: ভোগমোহন রায় বাড়ির নং : n0158 বয়স : 83 লিঙ্গ : পুরুষ ফটো উপলব্ধ	WB/03/017/114727	709 নাম : জয়ন্তী রায় স্বামীর নাম: অলেন রায় বাড়ির নং : n0162 বয়স : 45 লিঙ্গ : মহিলা ফটো উপলব্ধ	MRK3204229
710 নাম : কমল রায় পিতার নাম: জগেন্দ্র নাথ রায় বাড়ির নং : n0168 বয়স : 57 লিঙ্গ : পুরুষ ফটো উপলব্ধ	ZMJ1174879	711 নাম : বিপিন চন্দ্র রায় পিতার নাম: ধরপরু রায় বাড়ির নং : n0169 বয়স : 76 লিঙ্গ : পুরুষ ফটো উপলব্ধ	WB/03/017/114005	712 নাম : পরদীশ রায় পিতার নাম: যোগেন্দ্রনাথ রায় বাড়ির নং : n0170 বয়স : 53 লিঙ্গ : পুরুষ ফটো উপলব্ধ	WB/03/017/114321
713 নাম : বিভাস রায় পিতার নাম: পর্বনাথ রায় বাড়ির নং : এন0167 বয়স : 21 লিঙ্গ : পুরুষ ফটো উপলব্ধ	ZMJ2622587	714 নাম : প্রতীমা বালা রায় স্বামীর নাম: প্রদীপ রায় বাড়ির নং : n0168 বয়স : 39 লিঙ্গ : মহিলা ফটো উপলব্ধ	ZMJ1587740	715 নাম : নির্মল রায় পিতার নাম: বিপিন রায় বাড়ির নং : n0169 বয়স : 31 লিঙ্গ : পুরুষ ফটো উপলব্ধ	ZMJ1719871
716 নাম : নীরেন রায় পিতার নাম: আতাল রায় বাড়ির নং : n0115 বয়স : 51 লিঙ্গ : পুরুষ ফটো উপলব্ধ	WB/03/017/114563	717 নাম : ধ্রুবজ্যোতি রায় পিতার নাম: দীগেন্দ্র নাথ রায় বাড়ির নং : n0164 বয়স : 29 লিঙ্গ : পুরুষ ফটো উপলব্ধ	ZMJ1918788	718 নাম : পঞ্চমী রায় স্বামীর নাম: পর্বকান্ত রায় বাড়ির নং : n0151 বয়স : 53 লিঙ্গ : মহিলা ফটো উপলব্ধ	MRK0226431
719 নাম : ভূপতি রায় পিতার নাম: পরেশ রায় বাড়ির নং : n0163 বয়স : 42 লিঙ্গ : পুরুষ ফটো উপলব্ধ	MRK2830685	720 নাম : কুসুমবালা রায় স্বামীর নাম: পরমোহন রায় বাড়ির নং : n0128 বয়স : 63 লিঙ্গ : মহিলা ফটো উপলব্ধ	WB/03/017/114255	721 নাম : মালতী রায় স্বামীর নাম: জগদীশ রায় বাড়ির নং : n0129 বয়স : 47 লিঙ্গ : মহিলা ফটো উপলব্ধ	MRK3111879
722 নাম : কাঞ্চনবালা রায় স্বামীর নাম: নগেন্দ্রনাথ রায় বাড়ির নং : n0158 বয়স : 75 লিঙ্গ : মহিলা ফটো উপলব্ধ	WB/03/017/114210	723 নাম : বৃন্দা রায় পিতার নাম: হেমন্ত রায় বাড়ির নং : n0098 বয়স : 37 লিঙ্গ : পুরুষ ফটো উপলব্ধ	ZMJ0697144	724 নাম : স্বপন রায় পিতার নাম: মধু রায় বাড়ির নং : n0160 বয়স : 29 লিঙ্গ : পুরুষ ফটো উপলব্ধ	ZMJ1918747

বিধানসভা নির্বাচনক্ষেত্রের নং, নাম : 16-ময়নাগুড়ি  
ভাগ নং, নাম : 2-পাঞ্জিয়ারেরবাড়ি,দোরাসেরবাড়ি,কালিবাড়ি,রাস্তাপানী

725	ZMJ1918804	726	MRK0225763	727	ZMJ1297282
নাম : সুব্রত রায় পিতার নাম: সুদেন রায় বাড়ির নং : n0183 বয়স : 28 লিঙ্গ : পুরুষ	ফটো উপলব্ধ	নাম : ভারতী রায় স্বামীর নাম: দিগেন্দ্রনাথ রায় বাড়ির নং : n0164 বয়স : 54 লিঙ্গ : মহিলা	ফটো উপলব্ধ	নাম : লক্ষী রায় স্বামীর নাম: দিলীপ রায় বাড়ির নং : n0107 বয়স : 38 লিঙ্গ : মহিলা	ফটো উপলব্ধ
728	WB/03/015/510473	729	ZMJ2267839	730	ZMJ2686939
নাম : সুরেন রায় পিতার নাম: আতাল রায় বাড়ির নং : n0110 বয়স : 52 লিঙ্গ : পুরুষ	ফটো উপলব্ধ	নাম : জগদীশ রায় পিতার নাম: নেন্দ্রমোহন রায় বাড়ির নং : n0129 বয়স : 59 লিঙ্গ : পুরুষ	ফটো উপলব্ধ	নাম : মৌমিতা রায় পিতার নাম: জগদীশ রায় বাড়ির নং : এন0413 বয়স : 20 লিঙ্গ : মহিলা	ফটো উপলব্ধ
731	MRK1376524	732	ZMJ2706695	733	MRK2830750
নাম : ভবেশ চন্দ্র রায় পিতার নাম: শন্তোশ্বর রায় বাড়ির নং : n0113 বয়স : 47 লিঙ্গ : পুরুষ	ফটো উপলব্ধ	নাম : মুণাল রায় পিতার নাম: ভবেশ চন্দ্র রায় বাড়ির নং : এন0113 বয়স : 20 লিঙ্গ : পুরুষ	ফটো উপলব্ধ	নাম : বিষ্ণু রায় পিতার নাম: নগেন্দ্র নাথ রায় বাড়ির নং : n0158 বয়স : 42 লিঙ্গ : পুরুষ	ফটো উপলব্ধ
734	ZMJ2669810	735	WB/03/017/114317	736	WB/03/015/528522
নাম : সাগরিকা রায় পিতার নাম: বিশ্বনাথ রায় বাড়ির নং : এন0158 বয়স : 21 লিঙ্গ : মহিলা	ফটো উপলব্ধ	নাম : শ্যামল রায় পিতার নাম: টেম্পু রায় বাড়ির নং : n0159 বয়স : 53 লিঙ্গ : পুরুষ	ফটো উপলব্ধ	নাম : ছবি রায় স্বামীর নাম: শ্যামল রায় বাড়ির নং : n0159 বয়স : 50 লিঙ্গ : মহিলা	ফটো উপলব্ধ
737	ZMJ2674893	738	MRK3306271	739	WB/03/017/114305
নাম : মিনু রায় পিতার নাম: শ্যামল রায় বাড়ির নং : এন0159 বয়স : 23 লিঙ্গ : মহিলা	ফটো উপলব্ধ	নাম : দীপক রায় পিতার নাম: নগেন রায় বাড়ির নং : n0099 বয়স : 38 লিঙ্গ : পুরুষ	ফটো উপলব্ধ	নাম : স্বপন রায় পিতার নাম: শৈলেন্দ্রনাথ রায় বাড়ির নং : n0101 বয়স : 58 লিঙ্গ : পুরুষ	ফটো উপলব্ধ
740	ZMJ1469634	741	ZMJ2622595	742	ZMJ2622603
নাম : দীপক রায় পিতার নাম: পরেশ রায় বাড়ির নং : n0163 বয়স : 34 লিঙ্গ : পুরুষ	ফটো উপলব্ধ	নাম : তরুন রায় পিতার নাম: বাবলু রায় বাড়ির নং : এন0154 বয়স : 21 লিঙ্গ : পুরুষ	ফটো উপলব্ধ	নাম : ভৈরব রায় পিতার নাম: রবীন্দ্রনাথ রায় বাড়ির নং : এন0020 বয়স : 21 লিঙ্গ : পুরুষ	ফটো উপলব্ধ
743	ZMJ2622629	744	ZMJ2622611	745	ZMJ1719855
নাম : অপূর্ব রায় পিতার নাম: নরেশ রায় বাড়ির নং : এন0139 বয়স : 21 লিঙ্গ : পুরুষ	ফটো উপলব্ধ	নাম : মুন্না রায় পিতার নাম: রেবতী রায় বাড়ির নং : এন0153 বয়স : 21 লিঙ্গ : পুরুষ	ফটো উপলব্ধ	নাম : স্বপন রায় পিতার নাম: ভূপেন রায় বাড়ির নং : n0173 বয়স : 31 লিঙ্গ : পুরুষ	ফটো উপলব্ধ
746	MRK2830552	747	WB/03/017/114351	748	WB/03/017/114602
নাম : তপন রায় পিতার নাম: ভূপেন রায় বাড়ির নং : n0173 বয়স : 42 লিঙ্গ : পুরুষ	ফটো উপলব্ধ	নাম : মধু রায় পিতার নাম: পূর্ণ রায় বাড়ির নং : n0160 বয়স : 58 লিঙ্গ : পুরুষ	ফটো উপলব্ধ	নাম : ফুলমতী রায় স্বামীর নাম: মধু রায় বাড়ির নং : n0160 বয়স : 54 লিঙ্গ : মহিলা	ফটো উপলব্ধ
749	WB/03/017/114001	750	WB/03/017/114633	751	ZMJ1820448
নাম : শৈলেন্দ্রনাথ রায় পিতার নাম: ভবেন্দ্রনাথ রায় বাড়ির নং : n0101 বয়স : 81 লিঙ্গ : পুরুষ	ফটো উপলব্ধ	নাম : সাবিত্রী রায় স্বামীর নাম: শৈলেন্দ্রনাথ রায় বাড়ির নং : n0101 বয়স : 73 লিঙ্গ : মহিলা	ফটো উপলব্ধ	নাম : মনি রায় স্বামীর নাম: বিনয় রায় বাড়ির নং : n0193 বয়স : 33 লিঙ্গ : মহিলা	ফটো উপলব্ধ
752	ZMJ1297589	753	MRK2830677	754	WB/03/017/114246
নাম : প্রতিমা রায় স্বামীর নাম: বিজয় রায় বাড়ির নং : n0193 বয়স : 37 লিঙ্গ : মহিলা	ফটো উপলব্ধ	নাম : বিজয় রায় পিতার নাম: সুরেশ চন্দ্র রায় বাড়ির নং : n0193 বয়স : 46 লিঙ্গ : পুরুষ	ফটো উপলব্ধ	নাম : চারু রায় স্বামীর নাম: সগেন রায় বাড়ির নং : n0190 বয়স : 56 লিঙ্গ : মহিলা	ফটো উপলব্ধ

বিধানসভা নির্বাচনক্ষেত্রের নং, নাম : 16-ময়নাগুড়ি  
ভাগ নং, নাম : 2-পাঞ্জিয়ারেরবাড়ি,দোরাসেরবাড়ি,কালিবাড়ি,রাঙ্গাপানী

755 নাম : সুদেন রায় পিতার নাম: উপেন্দ্রনাথ রায় বাড়ির নং : n0183 বয়স : 66 লিঙ্গ : পুরুষ	WB/03/017/114292	ফটো উপলব্ধ	756 নাম : ভূপেন রায় পিতার নাম: যোগিন রায় বাড়ির নং : n0173 বয়স : 76 লিঙ্গ : পুরুষ	WB/03/017/114175	ফটো উপলব্ধ	757 নাম : কমল রায় পিতার নাম: খগেন রায় বাড়ির নং : এন0173 বয়স : 20 লিঙ্গ : পুরুষ	ZMJ2669844	ফটো উপলব্ধ
758 নাম : সৌরিন রায় পিতার নাম: হরেন্দ্রনাথ রায় বাড়ির নং : n0119 বয়স : 76 লিঙ্গ : পুরুষ	WB/03/017/114722	ফটো উপলব্ধ	759 নাম : জয়শ্রী রায় স্বামীর নাম: পরিমল রায় বাড়ির নং : n0169 বয়স : 37 লিঙ্গ : মহিলা	ZMJ1297605	ফটো উপলব্ধ	760 নাম : দীপু রায় পিতার নাম: দেবেন্দ্র নাথ রায় বাড়ির নং : এন0169 বয়স : 22 লিঙ্গ : পুরুষ	ZMJ2739449	ফটো উপলব্ধ
761 নাম : পর্বনাথ রায় পিতার নাম: আশিনা রায় বাড়ির নং : n0167 বয়স : 66 লিঙ্গ : পুরুষ	WB/03/017/114025	ফটো উপলব্ধ	762 নাম : স্যুতি রায় স্বামীর নাম: গোপাল চন্দ্র রায় বাড়ির নং : n0325 বয়স : 40 লিঙ্গ : মহিলা	ZMJ0535443	ফটো উপলব্ধ	763 নাম : সনতা রায় স্বামীর নাম: পরেশচন্দ্র রায় বাড়ির নং : n0163 বয়স : 76 লিঙ্গ : মহিলা	WB/03/017/114215	ফটো উপলব্ধ
764 নাম : পরেশচন্দ্র রায় পিতার নাম: দীননাথ রায় বাড়ির নং : n0163 বয়স : 86 লিঙ্গ : পুরুষ	WB/03/017/114271	ফটো উপলব্ধ	765 নাম : অলেন রায় পিতার নাম: নেন্দমোহন রায় বাড়ির নং : n0162 বয়স : 55 লিঙ্গ : পুরুষ	WB/03/017/114310	ফটো উপলব্ধ	766 নাম : সুশীল রায় পিতার নাম: নেন্দমোহন রায় বাড়ির নং : n0162 বয়স : 57 লিঙ্গ : পুরুষ	WB/03/017/114278	ফটো উপলব্ধ
767 নাম : রানু রায় পিতার নাম: অলেন রায় বাড়ির নং : এন0162 বয়স : 20 লিঙ্গ : পুরুষ	ZMJ2687374	ফটো উপলব্ধ	768 নাম : তপন রায় পিতার নাম: মধু রায় বাড়ির নং : n0160 বয়স : 31 লিঙ্গ : পুরুষ	ZMJ1720036	ফটো উপলব্ধ	769 নাম : নিলিমা রায় স্বামীর নাম: যোগেশ চন্দ্র রায় বাড়ির নং : n0217 বয়স : 37 লিঙ্গ : মহিলা	MRK3301652	ফটো উপলব্ধ
770 নাম : অঞ্জলি রায় পিতার নাম: তিরেন রায় বাড়ির নং : এন0114 বয়স : 20 লিঙ্গ : মহিলা	ZMJ2749596	ফটো উপলব্ধ	771 নাম : মানস রায় পিতার নাম: সুরেন রায় বাড়ির নং : এন0110 বয়স : 19 লিঙ্গ : পুরুষ	ZMJ2750636	ফটো উপলব্ধ	772 নাম : প্রীতিলতা রায় পিতার নাম: প্রদীপ রায় বাড়ির নং : এন0132 বয়স : 19 লিঙ্গ : মহিলা	ZMJ2754976	ফটো উপলব্ধ
773 নাম : দীপু রায় পিতার নাম: ফিতেন রায় বাড়ির নং : এন00 বয়স : 21 লিঙ্গ : পুরুষ	ZMJ2776961	ফটো উপলব্ধ	774 নাম : তনুশ্রী রায় পিতার নাম: শ্যামল রায় বাড়ির নং : এন0159 বয়স : 20 লিঙ্গ : মহিলা	ZMJ2778942	ফটো উপলব্ধ	775 নাম : মৌসমী রায় স্বামীর নাম: পবিত্র রায় বাড়ির নং : ভাতবেচারবাড়ি বয়স : 22 লিঙ্গ : মহিলা	ZMJ2782555	ফটো উপলব্ধ
776 নাম : সঙ্গিতা রায় স্বামীর নাম: অমল রায় বাড়ির নং : এন0169 বয়স : 26 লিঙ্গ : মহিলা	SKW2153690	ফটো উপলব্ধ						





777	1	ZMJ2823227
নাম : অষ্টমী রায় স্বামীর নাম: সতীশ অধিকারী বাড়ির নং : হাতিমারা দংগা বয়স : 24 লিঙ্গ : মহিলা		
ফটো উপলব্ধ		

778	1	ZMJ2823862
নাম : শ্যামলী মোহন্ত পিতার নাম: রামকৃষ্ণ মোহন্ত বাড়ির নং : এন0077 বয়স : 24 লিঙ্গ : মহিলা		
ফটো উপলব্ধ		

779	2	ZMJ2823938
নাম : মল্লিকা রায় স্বামীর নাম: সুদেব রায় বাড়ির নং : এন0062 বয়স : 22 লিঙ্গ : মহিলা		
ফটো উপলব্ধ		

780	1	ZMJ2826816
নাম : বনশ্রী রায় স্বামীর নাম: সুশান্ত রায় বাড়ির নং : এন0302 বয়স : 18 লিঙ্গ : মহিলা		
ফটো উপলব্ধ		

781	1	ZMJ2828085
নাম : প্রিয়াঙ্কা রায় স্বামীর নাম: কৌশিক রায় বাড়ির নং : এন0143 বয়স : 19 লিঙ্গ : মহিলা		
ফটো উপলব্ধ		

নির্বাচক সংখ্যার সারসংক্ষেপ :

A) নির্বাচকের সংখ্যা :

	নির্বাচক তালিকার প্রকৃতি	নির্বাচক তালিকার পরিচিতি :	নির্বাচকের সংখ্যা :				
			পুরুষ	মহিলা	তৃতীয় লিঙ্গ	মোট	
I	মূল তালিকা	মূল তালিকা	বিশেষ নিবিড় সংশোধন ২০২৬ এর চূড়ান্ত ভোটার তালিকার সহিত 06-04-2026 তারিখ অবধি সংশোধিত নির্বাচক তালিকা	398	378	0	776
II	1- সংযোজন তালিকা	সংযোজনী 1	বিশেষ সংক্ষিপ্ত সংশোধন 2026	0	0	0	0
		সংযোজনী 2	ধারাবাহিক সংশোধন 2026	0	5	0	5
			মোট	0	5	0	5
III	2- বিয়োজন তালিকা	সংযোজনী 1	বিশেষ সংক্ষিপ্ত সংশোধন 2026	1	1	0	2
		সংযোজনী 2	ধারাবাহিক সংশোধন 2026	0	0	0	0
			মোট	1	1	0	2
IV	'লিঙ্গ ক্ষেত্রের' পরিবর্তনের কারণে পার্থক্য			0	0	0	0
V	বিচারপ্রক্রিয়ার অধীনস্থ			0	0	0	0
VI	বিচার বিভাগীয় আধিকারিক কর্তৃক বিচারপূর্বক নিষ্পত্তির পর বিয়োজিত			3	3	0	6
নির্বাচকের মোট সংখ্যা (I+II-III+IV-V-VI)				394	379	0	773

B) ক্রটি সংশোধনের সংখ্যা :

নির্বাচক তালিকার প্রকৃতি	নির্বাচক তালিকার পরিচিতি :	ক্রটি সংশোধনের সংখ্যা :
সংযোজনী 1	বিশেষ সংক্ষিপ্ত সংশোধন 2026	0
সংযোজনী 2	ধারাবাহিক সংশোধন 2026	0
	মোট	0

নির্বাচক নিবন্ধন আধিকারিকের স্বাক্ষর

E-মৃত, S-স্থানান্তরিত, R-একাধিকবার অন্তর্ভুক্ত, M-নিখোঁজ, Q-যোগ্য নহে