



## নির্বাচক তালিকা 2026 S25 পশ্চিমবঙ্গ

বিধানসভা নির্বাচনক্ষেত্রের নং, নাম ও সংরক্ষণের স্থিতি : 16 - ময়নাগুড়ি (তপশীলি জাতি)		অংশ নং : 173																			
বিধানসভা নির্বাচনক্ষেত্রটি যে লোকসভা নির্বাচনক্ষেত্রের / ক্ষেত্রসমূহের অন্তর্ভুক্ত তার নং, নাম ও সংরক্ষণ স্থিতি : 3 - জলপাইগুড়ি (তপশীলি জাতি)																					
1. সংশোধনের পূর্ণ বিবরণ																					
সংশোধনের বৎসর :	2026	নির্বাচক তালিকার পরিচিতি : বিশেষ নিবিড় সংশোধন ২০২৬ এর চূড়ান্ত ভোটার তালিকার সহিত 06-04-2026 তারিখ অবধি সংশোধিত নির্বাচক তালিকা																			
ভিত্তি তারিখ :	01-01-2026																				
সংশোধনের প্রকৃতি :	ধারাবাহিক সংশোধন 2026																				
প্রকাশনার তারিখ :	06-04-2026																				
2. অংশ ও নির্বাচনী এলাকার পূর্ণ বিবরণ :																					
অংশের ভাগ নং ও নাম :																					
1-দেওসীপাড়া,টুমবাড়ী,বামনের বাড়ী, ভাঙানী স্থান		<table style="width: 100%; border-collapse: collapse;"> <tr> <td style="width: 60%;">প্রধান শহর/গ্রাম</td> <td>: ভূজারীপাড়া</td> </tr> <tr> <td>ওয়ার্ড</td> <td>:</td> </tr> <tr> <td>থানা</td> <td>: ময়নাগুড়ি</td> </tr> <tr> <td>গ্রাম পঞ্চগায়েত</td> <td>: চূড়াভাগার</td> </tr> <tr> <td>ব্লক</td> <td>: ময়নাগুড়ি</td> </tr> <tr> <td>মহকুমা</td> <td>: সদর, জলপাইগুড়ি</td> </tr> <tr> <td>জেলা</td> <td>: জলপাইগুড়ি</td> </tr> <tr> <td>পিন</td> <td>: 735224</td> </tr> </table>				প্রধান শহর/গ্রাম	: ভূজারীপাড়া	ওয়ার্ড	:	থানা	: ময়নাগুড়ি	গ্রাম পঞ্চগায়েত	: চূড়াভাগার	ব্লক	: ময়নাগুড়ি	মহকুমা	: সদর, জলপাইগুড়ি	জেলা	: জলপাইগুড়ি	পিন	: 735224
প্রধান শহর/গ্রাম	: ভূজারীপাড়া																				
ওয়ার্ড	:																				
থানা	: ময়নাগুড়ি																				
গ্রাম পঞ্চগায়েত	: চূড়াভাগার																				
ব্লক	: ময়নাগুড়ি																				
মহকুমা	: সদর, জলপাইগুড়ি																				
জেলা	: জলপাইগুড়ি																				
পিন	: 735224																				
3. ভোট গ্রহন কেন্দ্রের পূর্ণ বিবরণ :																					
ভোট গ্রহন কেন্দ্রের নং, নাম :		ভোট গ্রহন কেন্দ্রের শ্রেণী :		গ্রামীণ																	
173 - ভূজারীপাড়া মোহরচাঁদ হাই স্কুল		এই অংশে সহায়ক ভোটগ্রহন কেন্দ্রের সংখ্যা		0																	
ভোট গ্রহন কেন্দ্রের ঠিকানা :		:																			
ভূজারীপাড়া মোহরচাঁদ হাই স্কুল, কক্ষ ২, ভূজারী পাড়া																					
4. নির্বাচকের সংখ্যা :																					
প্রথম ক্রমিক নং	শেষ ক্রমিক নং	মোট সংখ্যা																			
		পুরুষ	মহিলা	তৃতীয় লিঙ্গ	মোট																
1	726	392	330	0	722																

নির্বাচক নিবন্ধন আধিকারিকের স্বাক্ষর

Nazri Naksha

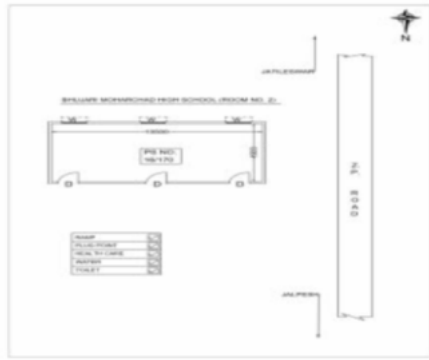

Google Map View

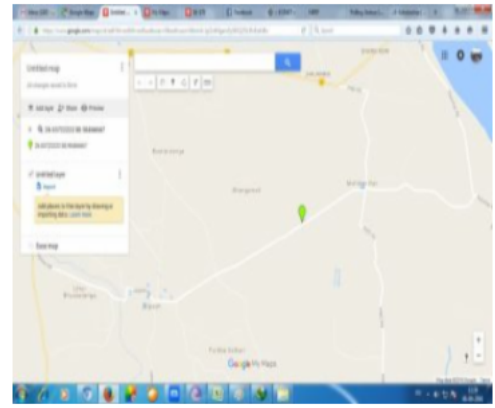

Polling Station Building Front View



Polling Station Front View



Cad View

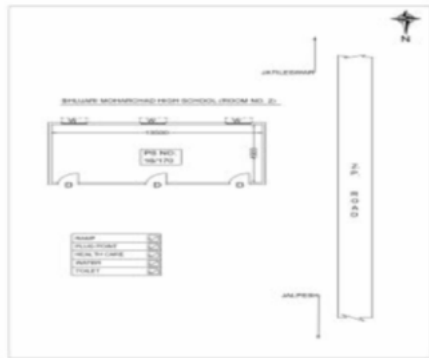

Key MAP View

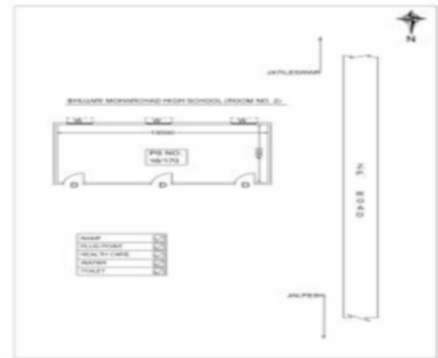



বিধানসভা নির্বাচনক্ষেত্রের নং, নাম : 16-ময়নাগুড়ি  
ভাগ নং, নাম : 1-দেওসীপাড়া,টুমবাড়ী,বামনের বাড়ী, ভাগুনী স্থান

1 নাম : পার্বতী রায় পিতার নাম: বিজয় রায় বাড়ির নং : n0108 বয়স : 36 লিঙ্গ : মহিলা	ZMJ1163195 ফটো উপলব্ধ	2 নাম : জ্যোৎস্না ঋষি স্বামীর নাম: ডোখল ঋষি বাড়ির নং : n0082 বয়স : 58 লিঙ্গ : মহিলা	WB/03/017/120494 ফটো উপলব্ধ	3 নাম : মলিনা ঋষি স্বামীর নাম: রনজিৎ ঋষি বাড়ির নং : n0082 বয়স : 42 লিঙ্গ : মহিলা	ZMJ1392042 ফটো উপলব্ধ
4 নাম : রঞ্জিত ঋষি পিতার নাম: ডোখল ঋষি বাড়ির নং : n0082 বয়স : 46 লিঙ্গ : পুরুষ	MRK2739878 ফটো উপলব্ধ	5 নাম : ডোখল ঋষি পিতার নাম: বিনয় ঋষি বাড়ির নং : n0082 বয়স : 63 লিঙ্গ : পুরুষ	WB/03/017/120977 ফটো উপলব্ধ	6 নাম : গোপাল ঋষি পিতার নাম: অলেন ঋষি বাড়ির নং : n0079 বয়স : 36 লিঙ্গ : পুরুষ	ZMJ1299866 ফটো উপলব্ধ
7 নাম : অলেন ঋষি পিতার নাম: ধওলা ঋষি বাড়ির নং : n0079 বয়স : 61 লিঙ্গ : পুরুষ	WB/03/017/120212 ফটো উপলব্ধ	8 নাম : ভবেন ঋষি পিতার নাম: বিনয় ঋষি বাড়ির নং : n0080 বয়স : 51 লিঙ্গ : পুরুষ	ZMJ2281822 ফটো উপলব্ধ	9 নাম : শ্যামলী ঋষি স্বামীর নাম: গোপাল ঋষি বাড়ির নং : n0079 বয়স : 33 লিঙ্গ : মহিলা	ZMJ1721703 ফটো উপলব্ধ
10 নাম : মিলন ঋষি স্বামীর নাম: ভবেন ঋষি বাড়ির নং : n0080 বয়স : 52 লিঙ্গ : মহিলা	WB/03/017/120976 ফটো উপলব্ধ	11 নাম : মৃগাল ঋষি পিতার নাম: ভবেন ঋষি বাড়ির নং : N0080 বয়স : 24 লিঙ্গ : পুরুষ	ZMJ2407146 ফটো উপলব্ধ	12 নাম : মেনকা ঋষি স্বামীর নাম: অলেন ঋষি বাড়ির নং : n0079 বয়স : 55 লিঙ্গ : মহিলা	WB/03/017/120501 ফটো উপলব্ধ
13 নাম : নেপাল ঋষি পিতার নাম: অলেন ঋষি বাড়ির নং : এন0079 বয়স : 29 লিঙ্গ : পুরুষ	ZMJ2147395 ফটো উপলব্ধ	14 নাম : গীতা ঋষি স্বামীর নাম: ছোটন ঋষি বাড়ির নং : N0080 বয়স : 24 লিঙ্গ : মহিলা	ZMJ2419703 ফটো উপলব্ধ	15 নাম : ছোটন ঋষি পিতার নাম: ভবেন ঋষি বাড়ির নং : এন0080 বয়স : 26 লিঙ্গ : পুরুষ	ZMJ2147338 ফটো উপলব্ধ
16 নাম : রিকু ঋষি (দাস) স্বামীর নাম: শিবেন্দ্র নাথ ঋষি বাড়ির নং : n0081 বয়স : 33 লিঙ্গ : মহিলা	ZMJ1721497 ফটো উপলব্ধ	17 নাম : অনিমেঘ কালোয়ার পিতার নাম: নরেশ কালোয়ার বাড়ির নং : এন0023 বয়স : 24 লিঙ্গ : পুরুষ	ZMJ2458065 ফটো উপলব্ধ	18 নাম : রত্না কালোয়ার স্বামীর নাম: সাধুরাম কালোয়ার বাড়ির নং : n0023 বয়স : 73 লিঙ্গ : মহিলা	WB/03/017/120136 ফটো উপলব্ধ
19 নাম : মিনু কালোয়ার স্বামীর নাম: নরেশ চন্দ্র কালোয়ার বাড়ির নং : n0023 বয়স : 42 লিঙ্গ : মহিলা	MRK2553485 ফটো উপলব্ধ	20 নাম : নরেশ কালোয়ার পিতার নাম: সাধুরাম কালোয়ার বাড়ির নং : n0023 বয়স : 54 লিঙ্গ : পুরুষ	WB/03/017/120617 ফটো উপলব্ধ	21 নাম : অনিরুদ্ধ দত্ত পিতার নাম: ভাস্কর দত্ত বাড়ির নং : n0293 বয়স : 28 লিঙ্গ : পুরুষ	ZMJ2014660 ফটো উপলব্ধ
22 নাম : মিনাক্ষী দত্ত স্বামীর নাম: ভাস্কর দত্ত বাড়ির নং : n0083 বয়স : 56 লিঙ্গ : মহিলা	WB/03/017/315019 ফটো উপলব্ধ	23 নাম : ভাস্কর দত্ত পিতার নাম: পরেশ চন্দ্র দত্ত বাড়ির নং : n0083 বয়স : 71 লিঙ্গ : পুরুষ	MRK3041043 ফটো উপলব্ধ	24 নাম : মানব দেবশর্মা পিতার নাম: মনোরঞ্জন দেবশর্মা বাড়ির নং : এন0024 বয়স : 25 লিঙ্গ : পুরুষ	ZMJ2147262 ফটো উপলব্ধ
25 নাম : মঞ্জু দেব শর্মা স্বামীর নাম: কৃষ্ণকান্ত দেব শর্মা বাড়ির নং : n0024 বয়স : 42 লিঙ্গ : মহিলা	MRK2833234 ফটো উপলব্ধ	26 নাম : হৃতিক দেব শর্মা পিতার নাম: মনোরঞ্জন দেব শর্মা বাড়ির নং : এন0024 বয়স : 23 লিঙ্গ : পুরুষ	ZMJ2500213 ফটো উপলব্ধ	27 নাম : মামনী অধিকারী (রায়) স্বামীর নাম: জগদানন্দ রায় বাড়ির নং : n0024 বয়স : 33 লিঙ্গ : মহিলা	ZMJ1721653 ফটো উপলব্ধ
28 নাম : প্রদীপ দেবশর্মা পিতার নাম: হরেন্দ্র নাথ দেবশর্মা বাড়ির নং : n0024 বয়স : 41 লিঙ্গ : পুরুষ	MRK3041076 ফটো উপলব্ধ	29 নাম : মনোরঞ্জন দেবশর্মা পিতার নাম: হরেন্দ্র নাথ দেবশর্মা বাড়ির নং : n0024 বয়স : 47 লিঙ্গ : পুরুষ	MRK2554319 ফটো উপলব্ধ	30 নাম : মিনু দেবশর্মা (মিশ্র) স্বামীর নাম: মনোরঞ্জন দেবশর্মা বাড়ির নং : n0024 বয়স : 41 লিঙ্গ : মহিলা	MRK3041084 ফটো উপলব্ধ



বিধানসভা নির্বাচনক্ষেত্রের নং, নাম : 16-ময়নাগুড়ি  
ভাগ নং, নাম : 1-দেওসীপাড়া,টুমবাড়ী,বামনের বাড়ী, ভাগুনী স্থান

31 নাম : কুঞ্জ দেবশর্মা স্বামীর নাম: হরেন্দ্র দেবশর্মা বাড়ির নং : n0024 বয়স : 66 লিঙ্গ : মহিলা	MRK3112687 ফটো উপলব্ধ	32 নাম : কৃষ্ণকান্ত দেবশর্মা পিতার নাম: হরেন্দ্র নাথ দেবশর্মা বাড়ির নং : n0024 বয়স : 43 লিঙ্গ : পুরুষ	MRK2833226 ফটো উপলব্ধ	33 নাম : যমুনা দেবশর্মা স্বামীর নাম: প্রদীপ দেবশর্মা বাড়ির নং : n0024 বয়স : 41 লিঙ্গ : মহিলা	MRK3041092 ফটো উপলব্ধ
34 নাম : প্রবীর দেবশর্মা পিতার নাম: হরেন্দ্র নাথ দেবশর্মা বাড়ির নং : n0024 বয়স : 39 লিঙ্গ : পুরুষ	MRK3212461 ফটো উপলব্ধ	35 নাম : জয়া দেবশর্মা স্বামীর নাম: প্রবীর দেবশর্মা বাড়ির নং : n0024 বয়স : 36 লিঙ্গ : মহিলা	ZMJ1589316 ফটো উপলব্ধ	36 নাম : হরেন্দ্রনাথ দেবশর্মা পিতার নাম: রজনীকান্ত দেবশর্মা বাড়ির নং : n0024 বয়স : 75 লিঙ্গ : পুরুষ	WB/03/017/120053 ফটো উপলব্ধ
37 নাম : সমর প্রামানিক পিতার নাম: দীনেশ প্রামানিক বাড়ির নং : N0053 বয়স : 28 লিঙ্গ : মহিলা	ZMJ1919992 ফটো উপলব্ধ	38 নাম : দীনেশ প্রামানিক পিতার নাম: কমলেশ্বর প্রামানিক বাড়ির নং : n0053 বয়স : 69 লিঙ্গ : পুরুষ	WB/03/017/120031 ফটো উপলব্ধ	39 নাম : সমারু প্রামানিক পিতার নাম: অনিল প্রামানিক বাড়ির নং : n0052 বয়স : 42 লিঙ্গ : পুরুষ	MRK2833242 ফটো উপলব্ধ
40 নাম : প্রভাত প্রামানিক পিতার নাম: অনিল প্রামানিক বাড়ির নং : n0051 বয়স : 49 লিঙ্গ : পুরুষ	WB/03/017/120856 ফটো উপলব্ধ	41 নাম : রত্না প্রামানিক স্বামীর নাম: প্রভাত প্রামানিক বাড়ির নং : n0051 বয়স : 48 লিঙ্গ : মহিলা	MRK2553527 ফটো উপলব্ধ	42 নাম : রঞ্জনা প্রামানিক স্বামীর নাম: সমারু প্রামানিক বাড়ির নং : n0052 বয়স : 35 লিঙ্গ : মহিলা	ZMJ1299692 ফটো উপলব্ধ
43 নাম : কিরনবালা প্রামানিক স্বামীর নাম: দীনেশ প্রামানিক বাড়ির নং : n0053 বয়স : 63 লিঙ্গ : মহিলা	MRK3112695 ফটো উপলব্ধ	44 নাম : মানব প্রামানিক পিতার নাম: দীনেশ প্রামানিক বাড়ির নং : n0053 বয়স : 30 লিঙ্গ : পুরুষ	ZMJ1721562 ফটো উপলব্ধ	45 নাম : টুলটুল শীল শর্মা স্বামীর নাম: সমর প্রামানিক বাড়ির নং : এন0053 বয়স : 23 লিঙ্গ : মহিলা	ZMJ2708667 ফটো উপলব্ধ
46 নাম : গাঠিয়া বর্মণ পিতার নাম: আষাঢ় বর্মণ বাড়ির নং : n0106 বয়স : 79 লিঙ্গ : পুরুষ	WB/03/017/120458 ফটো উপলব্ধ	47 নাম : চিরবালা বর্মণ স্বামীর নাম: গাঠিয়া বর্মণ বাড়ির নং : n0106 বয়স : 61 লিঙ্গ : মহিলা	WB/03/017/120542 ফটো উপলব্ধ	48 নাম : লাল্টু বর্মণ পিতার নাম: রমেশ বর্মণ বাড়ির নং : n0134 বয়স : 61 লিঙ্গ : পুরুষ	ZMJ1299833 ফটো উপলব্ধ
49 নাম : রীতা বর্মণ (রায়) স্বামীর নাম: বিদ্যামোহন বর্মণ বাড়ির নং : n0106 বয়স : 30 লিঙ্গ : মহিলা	ZMJ1821255 ফটো উপলব্ধ	50 নাম : পপী বর্মণ পিতার নাম: বাবলু বর্মণ বাড়ির নং : N0057 বয়স : 26 লিঙ্গ : মহিলা	ZMJ2409340 ফটো উপলব্ধ	51 নাম : লেবু বর্মণ পিতার নাম: মহিন্দ্র বর্মণ বাড়ির নং : n0127 বয়স : 29 লিঙ্গ : পুরুষ	ZMJ1821123 ফটো উপলব্ধ
52 নাম : জ্যোৎস্না রায় (বর্মণ) স্বামীর নাম: বাবলু বর্মণ বাড়ির নং : n0057 বয়স : 51 লিঙ্গ : মহিলা	WB/03/017/120022 ফটো উপলব্ধ	53 নাম : শিবু বর্মণ পিতার নাম: মহিন্দ্র বর্মণ বাড়ির নং : n0127 বয়স : 30 লিঙ্গ : পুরুষ	ZMJ1821131 ফটো উপলব্ধ	54 নাম : মহিন্দ্র বর্মণ পিতার নাম: খোকা বর্মণ বাড়ির নং : n0127 বয়স : 56 লিঙ্গ : পুরুষ	WB/03/001/231756 ফটো উপলব্ধ
55 নাম : বাবলু বর্মণ পিতার নাম: গেলগেলু বর্মণ বাড়ির নং : n0057 বয়স : 50 লিঙ্গ : পুরুষ	WB/03/017/120688 ফটো উপলব্ধ	56 নাম : ব্রজসুন্দর বর্মণ পিতার নাম: কালাটু বর্মণ বাড়ির নং : n0027 বয়স : 49 লিঙ্গ : পুরুষ	WB/03/017/120567 ফটো উপলব্ধ	57 নাম : গীতা বর্মণ স্বামীর নাম: মহিন্দ্র বর্মণ বাড়ির নং : n0128 বয়স : 50 লিঙ্গ : মহিলা	WB/03/001/231755 ফটো উপলব্ধ
58 নাম : সুবল বর্মণ পিতার নাম: মহিন্দ্র বর্মণ বাড়ির নং : এন0127 বয়স : 26 লিঙ্গ : পুরুষ	ZMJ2691574 ফটো উপলব্ধ	59 নাম : রতন বর্মণ পিতার নাম: মহিন্দ্র বর্মণ বাড়ির নং : এন0127 বয়স : 24 লিঙ্গ : পুরুষ	ZMJ2500262 ফটো উপলব্ধ	60 নাম : সঞ্জয় বর্মণ পিতার নাম: বাবলু বর্মণ বাড়ির নং : এন0126 বয়স : 22 লিঙ্গ : পুরুষ	ZMJ2622892 ফটো উপলব্ধ

বিধানসভা নির্বাচনক্ষেত্রের নং, নাম : 16-ময়নাগুড়ি  
ভাগ নং, নাম : 1-দেওসীপাড়া,টুমবাড়ী,বামনের বাড়ী, ভাগুনী স্থান

61	MRK2554335	ফটো উপলব্ধ	62	ZMJ2500031	ফটো উপলব্ধ	63	ZMJ1721752	ফটো উপলব্ধ
নাম : বিদ্যামোহন বর্মন পিতার নাম: গাঠিয়া বর্মন বাড়ির নং : n0106 বয়স : 45 লিঙ্গ : পুরুষ			নাম : কবিতা বর্মন রায় স্বামীর নাম: চিরঞ্জিৎ রায় বাড়ির নং : এন00200 বয়স : 27 লিঙ্গ : মহিলা			নাম : দীপক বসাক পিতার নাম: মলিন বসাক বাড়ির নং : n0238 বয়স : 30 লিঙ্গ : পুরুষ		
64	TIH2120558	ফটো উপলব্ধ	65	WB/03/017/120953	ফটো উপলব্ধ	66	WB/03/017/120138	ফটো উপলব্ধ
নাম : মোনা রায় স্বামীর নাম: দীপক বসাক বাড়ির নং : এন0238 বয়স : 27 লিঙ্গ : মহিলা			নাম : মলিন বসাক পিতার নাম: সর্বেশ্বর বসাক বাড়ির নং : n0238 বয়স : 57 লিঙ্গ : পুরুষ			নাম : সাধনা বসাক স্বামীর নাম: মলিন বসাক বাড়ির নং : n0239 বয়স : 52 লিঙ্গ : মহিলা		
67	ZMJ1589480	ফটো উপলব্ধ	68	TIH1634799	ফটো উপলব্ধ	69	WB/03/017/120978	ফটো উপলব্ধ
নাম : সরেন বসাক পিতার নাম: মলিন বসাক বাড়ির নং : n0238 বয়স : 32 লিঙ্গ : পুরুষ			নাম : নিভা দেবনাথ পিতার নাম: ধনেশ্বর দেবনাথ বাড়ির নং : এন0238 বয়স : 33 লিঙ্গ : মহিলা			নাম : রামলছন মহতো পিতার নাম: সুদর্শন মহতো বাড়ির নং : n0034 বয়স : 69 লিঙ্গ : পুরুষ		
70	WB/03/017/120253	ফটো উপলব্ধ	71	MRK2554442	ফটো উপলব্ধ	72	ZMJ1299825	ফটো উপলব্ধ
নাম : সারদা মহতো স্বামীর নাম: রামলছন মহতো বাড়ির নং : n0034 বয়স : 61 লিঙ্গ : মহিলা			নাম : পুতুলি রায় স্বামীর নাম: নগেন রায় বাড়ির নং : n0028 বয়স : 44 লিঙ্গ : মহিলা			নাম : মনি রায় পিতার নাম: প্রাণেশ্বর রায় বাড়ির নং : n0091 বয়স : 35 লিঙ্গ : পুরুষ		
73	ZMJ1721554	ফটো উপলব্ধ	74	ZMJ2457661	ফটো উপলব্ধ	75	NEV2060226	ফটো উপলব্ধ
নাম : পুষ্প রায় স্বামীর নাম: রঞ্জন রায় বাড়ির নং : n0012 বয়স : 34 লিঙ্গ : মহিলা			নাম : দেবাশিষ রায় পিতার নাম: শ্যামল রায় বাড়ির নং : এন0189 বয়স : 23 লিঙ্গ : পুরুষ			নাম : অনিমা শীল শর্মা স্বামীর নাম: মনাব প্রমাণিক বাড়ির নং : n0095 বয়স : 27 লিঙ্গ : মহিলা		
76	ZMJ1821198	ফটো উপলব্ধ	77	MRK1380799	ফটো উপলব্ধ	78	ZMJ1721455	ফটো উপলব্ধ
নাম : পরিমল রায় পিতার নাম: নগেন রায় বাড়ির নং : n0275 বয়স : 31 লিঙ্গ : পুরুষ			নাম : প্রাণেশ্বর রায় পিতার নাম: গজেন্দ্র নাথ রায় বাড়ির নং : n0193 বয়স : 47 লিঙ্গ : পুরুষ			নাম : প্রসেনজিৎ রায় পিতার নাম: পর্বনাথ রায় বাড়ির নং : n0110 বয়স : 30 লিঙ্গ : পুরুষ		
79	WB/03/017/120182	ফটো উপলব্ধ	80	ZMJ1299601	ফটো উপলব্ধ	81	WB/03/017/120593	ফটো উপলব্ধ
নাম : বিমল চন্দ্র রায় পিতার নাম: বালিমোহন রায় বাড়ির নং : n0096 বয়স : 66 লিঙ্গ : পুরুষ			নাম : সুকমল রায় পিতার নাম: হরিকান্ত রায় বাড়ির নং : n0149 বয়স : 37 লিঙ্গ : পুরুষ			নাম : হরেন রায় পিতার নাম: বাবরু রায় বাড়ির নং : n0118 বয়স : 70 লিঙ্গ : পুরুষ		
82	MRK2554426	ফটো উপলব্ধ	83	ZMJ2014827	ফটো উপলব্ধ	84	WB/03/017/120064	ফটো উপলব্ধ
নাম : শৈলেন রায় পিতার নাম: হরেন রায় বাড়ির নং : n0118 বয়স : 43 লিঙ্গ : পুরুষ			নাম : শোভা রায় পিতার নাম: মন্তেশ্বর রায় বাড়ির নং : n0089 বয়স : 27 লিঙ্গ : মহিলা			নাম : ফুলেশ্বর রায় পিতার নাম: নেন্দুমোহন রায় বাড়ির নং : n0010 বয়স : 61 লিঙ্গ : পুরুষ		
85	ZMJ1919968	ফটো উপলব্ধ	86	MRK2739837	ফটো উপলব্ধ	87	ZMJ2106011	ফটো উপলব্ধ
নাম : মৌসুমী রায় পিতার নাম: ব্রজনাথ রায় বাড়ির নং : n0063 বয়স : 28 লিঙ্গ : মহিলা			নাম : প্রমীলা রায় স্বামীর নাম: প্রদীপ রায় বাড়ির নং : n0280 বয়স : 45 লিঙ্গ : মহিলা			নাম : উৎপলেন্দু রায় পিতার নাম: নুরেশ্বর রায় বাড়ির নং : n0133 বয়স : 27 লিঙ্গ : পুরুষ		
88	ZMJ2106128	ফটো উপলব্ধ	89	ZMJ2106102	ফটো উপলব্ধ	90	ZMJ2106169	ফটো উপলব্ধ
নাম : হিতেন রায় পিতার নাম: ভোলা রায় বাড়ির নং : n0101 বয়স : 26 লিঙ্গ : পুরুষ			নাম : দেবাশীষ রায় পিতার নাম: উকিল রায় বাড়ির নং : n0093 বয়স : 26 লিঙ্গ : পুরুষ			নাম : দোলন রায় পিতার নাম: দেবারু রায় বাড়ির নং : n0087 বয়স : 26 লিঙ্গ : মহিলা		



বিধানসভা নির্বাচনক্ষেত্রের নং, নাম : 16-ময়নাগুড়ি  
ভাগ নং, নাম : 1-দেওসীপাড়া,টুমবাড়ী,বামনের বাড়ী, ভাগুনী স্থান

91	ZMJ1919877	নাম : কবিতা রায় স্বামীর নাম: দীপেশ রায় বাড়ির নং : n0099 বয়স : 30 লিঙ্গ : মহিলা	ফটো উপলব্ধ	92	WB/03/017/120086	নাম : প্রমিলা রায় স্বামীর নাম: বাসুদেব রায় বাড়ির নং : n0046 বয়স : 61 লিঙ্গ : মহিলা	ফটো উপলব্ধ	93	ZMJ0715151	নাম : অতুল রায় পিতার নাম: বাসুদেব রায় বাড়ির নং : n0046 বয়স : 37 লিঙ্গ : পুরুষ	ফটো উপলব্ধ
94	WB/03/017/120838	নাম : জ্যোৎস্না রায় স্বামীর নাম: বিমল রায় বাড়ির নং : n0017 বয়স : 54 লিঙ্গ : মহিলা	ফটো উপলব্ধ	95	ZMJ2014108	নাম : দেবশীষ রায় পিতার নাম: সুধেন রায় বাড়ির নং : n0066 বয়স : 29 লিঙ্গ : পুরুষ	ফটো উপলব্ধ	96	ZMJ1919901	নাম : উষা রায় স্বামীর নাম: দীনেশ্বর রায় বাড়ির নং : n0192 বয়স : 43 লিঙ্গ : মহিলা	ফটো উপলব্ধ
97	ZMJ2410223	নাম : রঞ্জিতা শর্মা স্বামীর নাম: মিন্টু শর্মা বাড়ির নং : N0026 বয়স : 33 লিঙ্গ : মহিলা	ফটো উপলব্ধ	98	ZMJ1589555	নাম : নন্দন রায় পিতার নাম: রুপেশ্বর রায় বাড়ির নং : n0001 বয়স : 39 লিঙ্গ : পুরুষ	ফটো উপলব্ধ	99	ZMJ1589548	নাম : তপন রায় পিতার নাম: রুপেশ্বর রায় বাড়ির নং : n0001 বয়স : 33 লিঙ্গ : পুরুষ	ফটো উপলব্ধ
100	WB/03/017/120283	নাম : দিনশ্রী রায় স্বামীর নাম: খগেন রায় বাড়ির নং : n0016 বয়স : 68 লিঙ্গ : মহিলা	ফটো উপলব্ধ	101	WB/03/017/120871	নাম : হরিপদ রায় পিতার নাম: আনন্দ রায় বাড়ির নং : n0054 বয়স : 76 লিঙ্গ : পুরুষ	ফটো উপলব্ধ	102	WB/03/017/120696	নাম : দিনবালা রায় স্বামীর নাম: হরিপদ রায় বাড়ির নং : n0054 বয়স : 61 লিঙ্গ : মহিলা	ফটো উপলব্ধ
103	WB/03/017/120270	নাম : যমুনা রায় স্বামীর নাম: ধীরেন্দ্র নাথ রায় বাড়ির নং : n0056 বয়স : 68 লিঙ্গ : মহিলা	ফটো উপলব্ধ	104	ZMJ1919935	নাম : নেপাল রায় পিতার নাম: বেলেশ্বর রায় বাড়ির নং : n0042 বয়স : 31 লিঙ্গ : পুরুষ	ফটো উপলব্ধ	105	ZMJ1919943	নাম : ভাস্কর রায় পিতার নাম: মানু রায় বাড়ির নং : n0089 বয়স : 30 লিঙ্গ : পুরুষ	ফটো উপলব্ধ
106	JLG3638194	নাম : মায়ী রায় স্বামীর নাম: হিতেশ্বর রায় বাড়ির নং : এন0259 বয়স : 39 লিঙ্গ : মহিলা	ফটো উপলব্ধ	107	ZMJ1589282	নাম : রীনা রায়(বর্মন) স্বামীর নাম: শেলেন রায় বাড়ির নং : n0118 বয়স : 42 লিঙ্গ : মহিলা	ফটো উপলব্ধ	108	WB/03/017/120257	নাম : অভয় রায় পিতার নাম: চন্দ্রমোহন রায় বাড়ির নং : n0187 বয়স : 83 লিঙ্গ : পুরুষ	ফটো উপলব্ধ
109	MRK2739787	নাম : সুমিত্রা রায় স্বামীর নাম: শ্যামল রায় বাড়ির নং : n0190 বয়স : 41 লিঙ্গ : মহিলা	ফটো উপলব্ধ	110	WB/03/017/120392	নাম : সরদিনী রায় স্বামীর নাম: গজেন রায় বাড়ির নং : n0191 বয়স : 80 লিঙ্গ : মহিলা	ফটো উপলব্ধ	111	ZMJ2409035	নাম : তপস রায় মায়ের নাম: সাণেকা রায় বাড়ির নং : N0085 বয়স : 24 লিঙ্গ : পুরুষ	ফটো উপলব্ধ
112	ZMJ2276095	নাম : অন্নদেব রায় পিতার নাম: জিগান রায় বাড়ির নং : n0019 বয়স : 99 লিঙ্গ : পুরুষ	ফটো উপলব্ধ	113	ZMJ1919893	নাম : জ্যোৎস্না রায় স্বামীর নাম: কমল রায় বাড়ির নং : n0066 বয়স : 30 লিঙ্গ : মহিলা	ফটো উপলব্ধ	114	ZMJ1299718	নাম : উৎপল রায় পিতার নাম: দেবনাথ রায় বাড়ির নং : n0114 বয়স : 35 লিঙ্গ : পুরুষ	ফটো উপলব্ধ
115	ZMJ1392158	নাম : অনিমেষ্ রায় পিতার নাম: ধনেশ্বর রায় বাড়ির নং : n0003 বয়স : 39 লিঙ্গ : পুরুষ	ফটো উপলব্ধ	116	MRK2553857	নাম : লতিকা রায় স্বামীর নাম: প্রানেশ রায় বাড়ির নং : n0003 বয়স : 42 লিঙ্গ : মহিলা	ফটো উপলব্ধ	117	MRK3307022	নাম : সুজলা রায় পিতার নাম: বিমল চন্দ্র রায় বাড়ির নং : n0003 বয়স : 39 লিঙ্গ : মহিলা	ফটো উপলব্ধ
118	WB/03/017/120400	নাম : সুনীতি রায় স্বামীর নাম: দেবেন রায় বাড়ির নং : n0104 বয়স : 76 লিঙ্গ : মহিলা	ফটো উপলব্ধ	119	ZMJ2409415	নাম : বিউটি রায় পিতার নাম: ভাবেন রায় বাড়ির নং : N0100 বয়স : 27 লিঙ্গ : মহিলা	ফটো উপলব্ধ	120	ZMJ1721430	নাম : বীনা রায় স্বামীর নাম: অনিমেষ্ রায় বাড়ির নং : n0109 বয়স : 35 লিঙ্গ : মহিলা	ফটো উপলব্ধ



বিধানসভা নির্বাচনক্ষেত্রের নং, নাম : 16-ময়নাগুড়ি  
ভাগ নং, নাম : 1-দেওসীপাড়া,টুমবাড়ী,বামনের বাড়ী, ভাগুনী স্থান

121 নাম : মালতী রায় পিতার নাম: যোগেন্দ্র নাথ রায় বাড়ির নং : n0026 বয়স : 40 লিঙ্গ : মহিলা	ZMJ1299817 ফটো উপলব্ধ	122 নাম : সরবালা রায় স্বামীর নাম: মেহুমোহন রায় বাড়ির নং : n0078 বয়স : 86 লিঙ্গ : মহিলা	WB/03/017/120532 ফটো উপলব্ধ	123 নাম : সুবলচন্দ্র রায় পিতার নাম: খেলু রায় বাড়ির নং : n0078 বয়স : 68 লিঙ্গ : পুরুষ	WB/03/017/120654 ফটো উপলব্ধ
124 নাম : সত্যেন্দ্রনাথ রায় পিতার নাম: আলোকচাঁদ রায় বাড়ির নং : n0257 বয়স : 78 লিঙ্গ : পুরুষ	ZMJ2275741 ফটো উপলব্ধ	125 নাম : অনিতা রায় স্বামীর নাম: পরিমল রায় বাড়ির নং : n0033 বয়স : 36 লিঙ্গ : মহিলা	ZMJ1299742 ফটো উপলব্ধ	126 নাম : গুনবালা রায় স্বামীর নাম: রমনী রায় বাড়ির নং : n0118 বয়স : 63 লিঙ্গ : মহিলা	WB/03/017/120353 ফটো উপলব্ধ
127 নাম : সুভাষ রায় পিতার নাম: অভয় রায় বাড়ির নং : n0036 বয়স : 50 লিঙ্গ : পুরুষ	MRK1379577 ফটো উপলব্ধ	128 নাম : রঞ্জিত রায় পিতার নাম: ছিলানু রায় বাড়ির নং : n0037 বয়স : 43 লিঙ্গ : পুরুষ	MRK1456953 ফটো উপলব্ধ	129 নাম : নীরেন রায় পিতার নাম: নরেন্দ্র নাথ রায় বাড়ির নং : n0006 বয়স : 68 লিঙ্গ : পুরুষ	WB/03/017/120238 ফটো উপলব্ধ
130 নাম : মনমোহন রায় পিতার নাম: জগেন্দ্রনাথ রায় বাড়ির নং : n0026 বয়স : 42 লিঙ্গ : পুরুষ	MRK2553733 ফটো উপলব্ধ	131 নাম : মিন্টু শর্মা পিতার নাম: মনিভূষণ শর্মা বাড়ির নং : n0026 বয়স : 38 লিঙ্গ : পুরুষ	MRK3307006 ফটো উপলব্ধ	132 নাম : তপন রায় পিতার নাম: ভবেন রায় বাড়ির নং : n0033 বয়স : 37 লিঙ্গ : পুরুষ	ZMJ1299700 ফটো উপলব্ধ
133 নাম : ললিত রায় পিতার নাম: শরৎ রায় বাড়ির নং : n0009 বয়স : 31 লিঙ্গ : পুরুষ	ZMJ1644186 ফটো উপলব্ধ	134 নাম : লতা রায় স্বামীর নাম: রঞ্জন রায় বাড়ির নং : এন0244 বয়স : 32 লিঙ্গ : মহিলা	ZMJ1587963 ফটো উপলব্ধ	135 নাম : সোপাল রায় পিতার নাম: বেলেশ্বর রায় বাড়ির নং : n0042 বয়স : 32 লিঙ্গ : পুরুষ	ZMJ1721620 ফটো উপলব্ধ
136 নাম : কৌশিক রায় পিতার নাম: মলেন্দ্র নাথ রায় বাড়ির নং : n0031 বয়স : 27 লিঙ্গ : পুরুষ	ZMJ2106003 ফটো উপলব্ধ	137 নাম : প্রমিলা রায় স্বামীর নাম: গজেন রায় বাড়ির নং : n0025 বয়স : 36 লিঙ্গ : মহিলা	ZMJ1299734 ফটো উপলব্ধ	138 নাম : যোগেন্দ্রনাথ রায় পিতার নাম: হরকান্ত রায় বাড়ির নং : n0026 বয়স : 76 লিঙ্গ : পুরুষ	WB/03/017/120988 ফটো উপলব্ধ
139 নাম : ভূপতি রায় পিতার নাম: মদন রায় বাড়ির নং : n0030 বয়স : 32 লিঙ্গ : পুরুষ	ZMJ1589498 ফটো উপলব্ধ	140 নাম : জয়মোহন রায় পিতার নাম: মহীন্দ্র নাথ রায় বাড়ির নং : n0062 বয়স : 61 লিঙ্গ : মহিলা	WB/03/017/120016 ফটো উপলব্ধ	141 নাম : শেফালী রায় স্বামীর নাম: অলেখুর রায় বাড়ির নং : n0043 বয়স : 48 লিঙ্গ : মহিলা	MRK2553568 ফটো উপলব্ধ
142 নাম : জ্যোতিষ রায় পিতার নাম: সুরেন্দ্র নাথ রায় বাড়ির নং : n0044 বয়স : 66 লিঙ্গ : পুরুষ	WB/03/017/120038 ফটো উপলব্ধ	143 নাম : কার্তিক রায় পিতার নাম: সুরেন্দ্র রায় বাড়ির নং : n0045 বয়স : 58 লিঙ্গ : পুরুষ	WB/03/017/120214 ফটো উপলব্ধ	144 নাম : প্রীতি রায় পিতার নাম: গোপাল রায় বাড়ির নং : এন0090 বয়স : 23 লিঙ্গ : মহিলা	ZMJ2500130 ফটো উপলব্ধ
145 নাম : সিমা রায় স্বামীর নাম: দিলীপ রায় বাড়ির নং : n0252 বয়স : 31 লিঙ্গ : মহিলা	ZMJ2106037 ফটো উপলব্ধ	146 নাম : নীরবালা রায় স্বামীর নাম: হরিদাস রায় বাড়ির নং : n0199 বয়স : 61 লিঙ্গ : মহিলা	WB/03/017/120447 ফটো উপলব্ধ	147 নাম : সুশীলা রায় স্বামীর নাম: শিতেন রায় বাড়ির নং : n0201 বয়স : 48 লিঙ্গ : মহিলা	MRK2833176 ফটো উপলব্ধ
148 নাম : হরিকুমার রায় পিতার নাম: সুশীল রায় বাড়ির নং : n0203 বয়স : 57 লিঙ্গ : পুরুষ	WB/03/017/120606 ফটো উপলব্ধ	149 নাম : হরিসুন্দর রায় পিতার নাম: কালাট রায় বাড়ির নং : n0018 বয়স : 59 লিঙ্গ : পুরুষ	WB/03/017/120486 ফটো উপলব্ধ	150 নাম : বীরেন রায় পিতার নাম: ধনীলাল রায় বাড়ির নং : n0048 বয়স : 58 লিঙ্গ : মহিলা	WB/03/017/120021 ফটো উপলব্ধ

বিধানসভা নির্বাচনক্ষেত্রের নং, নাম : 16-ময়নাগুড়ি  
ভাগ নং, নাম : 1-দেওসীপাড়া,টুমবাড়ী,বামনের বাড়ী, ভাগুনী স্থান

151 নাম : কনক রায় পিতার নাম: হরিসুন্দর রায় বাড়ির নং : n0018 বয়স : 31 লিঙ্গ : পুরুষ	ZMJ1721547 ফটো উপলব্ধ	152 নাম : সম্পা রায় স্বামীর নাম: অমল রায় বাড়ির নং : n0150 বয়স : 35 লিঙ্গ : মহিলা	ZMJ1299627 ফটো উপলব্ধ	153 নাম : মনোরঞ্জন রায় পিতার নাম: কালিন্দ্র নাথ রায় বাড়ির নং : n0092 বয়স : 62 লিঙ্গ : পুরুষ	WB/03/017/120405 ফটো উপলব্ধ
154 নাম : বিশ্বজিৎ রায় পিতার নাম: পুনদেব রায় বাড়ির নং : n0020 বয়স : 31 লিঙ্গ : পুরুষ	ZMJ1721604 ফটো উপলব্ধ	155 নাম : জ্যোৎস্না রায় স্বামীর নাম: মদন রায় বাড়ির নং : n0030 বয়স : 56 লিঙ্গ : মহিলা	WB/03/017/120170 ফটো উপলব্ধ	156 নাম : মিঠুন রায় পিতার নাম: মদন রায় বাড়ির নং : n0030 বয়স : 35 লিঙ্গ : পুরুষ	ZMJ1299858 ফটো উপলব্ধ
157 নাম : গুনবালা রায় স্বামীর নাম: নরেন রায় বাড়ির নং : n0086 বয়স : 54 লিঙ্গ : মহিলা	WB/03/017/120394 ফটো উপলব্ধ	158 নাম : কামেশ্বা রায় স্বামীর নাম: হরিমোহন রায় বাড়ির নং : n0060 বয়স : 61 লিঙ্গ : মহিলা	WB/03/017/120389 ফটো উপলব্ধ	159 নাম : সুখবালা রায় স্বামীর নাম: খগেন্দ্র নাথ রায় বাড়ির নং : n0090 বয়স : 71 লিঙ্গ : মহিলা	WB/03/017/120137 ফটো উপলব্ধ
160 নাম : সুবোধ রায় পিতার নাম: হরি মোহন রায় বাড়ির নং : n0060 বয়স : 39 লিঙ্গ : পুরুষ	MRK3040953 ফটো উপলব্ধ	161 নাম : নিরঞ্জন রায় পিতার নাম: খগেন্দ্র নাথ রায় বাড়ির নং : n0090 বয়স : 50 লিঙ্গ : পুরুষ	WB/03/017/120396 ফটো উপলব্ধ	162 নাম : সুরবালা রায় স্বামীর নাম: জয়মোহন রায় বাড়ির নং : n0062 বয়স : 52 লিঙ্গ : মহিলা	WB/03/017/120316 ফটো উপলব্ধ
163 নাম : পুষ্প রায় স্বামীর নাম: নিরঞ্জন রায় বাড়ির নং : n0090 বয়স : 37 লিঙ্গ : মহিলা	MRK3307105 ফটো উপলব্ধ	164 নাম : ধনেশ্বর রায় পিতার নাম: গজেন্দ্রনাথ রায় বাড়ির নং : n0194 বয়স : 42 লিঙ্গ : পুরুষ	MRK2553089 ফটো উপলব্ধ	165 নাম : মমতা রায় স্বামীর নাম: ধনেশ্বর রায় বাড়ির নং : n0195 বয়স : 38 লিঙ্গ : মহিলা	ZMJ1392018 ফটো উপলব্ধ
166 নাম : ইনতি রায় স্বামীর নাম: বেলেশ্বর রায় বাড়ির নং : n0042 বয়স : 59 লিঙ্গ : মহিলা	WB/03/017/120142 ফটো উপলব্ধ	167 নাম : মাম্পী রায় পিতার নাম: নরেশ রায় বাড়ির নং : N000 বয়স : 31 লিঙ্গ : মহিলা	ZMJ1720465 ফটো উপলব্ধ	168 নাম : সুমিত্রা রায় স্বামীর নাম: গোপাল রায় বাড়ির নং : n0042 বয়স : 30 লিঙ্গ : মহিলা	ZMJ1721695 ফটো উপলব্ধ
169 নাম : দীপক রায় পিতার নাম: মনোরঞ্জন রায় বাড়ির নং : n0092 বয়স : 39 লিঙ্গ : পুরুষ	MRK3040995 ফটো উপলব্ধ	170 নাম : উকিল রায় পিতার নাম: ডেখল রায় বাড়ির নং : n0093 বয়স : 59 লিঙ্গ : পুরুষ	WB/03/017/120019 ফটো উপলব্ধ	171 নাম : ভানুমতি শর্মা স্বামীর নাম: মনিভূষণ শর্মা বাড়ির নং : n0025 বয়স : 61 লিঙ্গ : মহিলা	WB/03/017/120147 ফটো উপলব্ধ
172 নাম : গজেন রায় পিতার নাম: ভগেন রায় বাড়ির নং : n0025 বয়স : 42 লিঙ্গ : পুরুষ	MRK2553956 ফটো উপলব্ধ	173 নাম : সোনিতা রায় স্বামীর নাম: পরিমল রায় বাড়ির নং : n0094 বয়স : 39 লিঙ্গ : মহিলা	MRK3307063 ফটো উপলব্ধ	174 নাম : ববিতা রায় স্বামীর নাম: কমল চন্দ্র রায় বাড়ির নং : এন0155 বয়স : 35 লিঙ্গ : মহিলা	ZMJ1171727 ফটো উপলব্ধ
175 নাম : হরিমোহন রায় পিতার নাম: মহীন্দ্র নাথ রায় বাড়ির নং : n0060 বয়স : 69 লিঙ্গ : পুরুষ	WB/03/017/120556 ফটো উপলব্ধ	176 নাম : ধনরঞ্জন রায় পিতার নাম: খগেন্দ্র নাথ রায় বাড়ির নং : n0090 বয়স : 55 লিঙ্গ : পুরুষ	WB/03/017/120085 ফটো উপলব্ধ	177 নাম : দীপ্তি রায় স্বামীর নাম: নন্দী কুমার রায় বাড়ির নং : n0078 বয়স : 46 লিঙ্গ : মহিলা	MRK3112802 ফটো উপলব্ধ
178 নাম : অমৃত কুমার রায় পিতার নাম: চিত্রমোহন রায় বাড়ির নং : N0204 বয়স : 27 লিঙ্গ : পুরুষ	ZMJ2426641 ফটো উপলব্ধ	179 নাম : বিশ্বজিৎ রায় পিতার নাম: কুন্দ রায় বাড়ির নং : N0153 বয়স : 24 লিঙ্গ : পুরুষ	ZMJ2405074 ফটো উপলব্ধ	180 নাম : মিনতী রায় স্বামীর নাম: সত্যেন্দ্র নাথ রায় বাড়ির নং : n0258 বয়স : 63 লিঙ্গ : মহিলা	MRK2552933 ফটো উপলব্ধ

বিধানসভা নির্বাচনক্ষেত্রের নং, নাম : 16-ময়নাগুড়ি  
ভাগ নং, নাম : 1-দেওসীপাড়া,টুমবাড়ী,বামনের বাড়ী, ভাগুনী স্থান

181 নাম : গোপাল রায় পিতার নাম: বেলেশ্বর রায় বাড়ির নং : n0042 বয়স : 37 লিঙ্গ : পুরুষ	ZMJ0716084 ফটো উপলব্ধ	182 নাম : কনিকা রায় পিতার নাম: ভবেন্দ্রনাথ রায় বাড়ির নং : n0316 বয়স : 36 লিঙ্গ : মহিলা	ZMJ1230424 ফটো উপলব্ধ	183 নাম : মদন রায় পিতার নাম: ভেলা রায় বাড়ির নং : n0030 বয়স : 58 লিঙ্গ : পুরুষ	WB/03/017/120408 ফটো উপলব্ধ
184 নাম : মদন চন্দ্র রায় পিতার নাম: খেলুমোহন রায় বাড়ির নং : n0078 বয়স : 58 লিঙ্গ : পুরুষ	WB/03/017/120034 ফটো উপলব্ধ	185 নাম : মিনু রায় স্বামীর নাম: নন্দলাল রায় বাড়ির নং : n0198 বয়স : 32 লিঙ্গ : মহিলা	ZMJ1721521 ফটো উপলব্ধ	186 নাম : চিত্রমোহন রায় পিতার নাম: সুশীল রায় বাড়ির নং : n0204 বয়স : 63 লিঙ্গ : পুরুষ	WB/03/017/120616 ফটো উপলব্ধ
187 নাম : লিপি অধিকারী রায় স্বামীর নাম: গণেশ রায় বাড়ির নং : এন0048 বয়স : 24 লিঙ্গ : মহিলা	ZMJ2499614 ফটো উপলব্ধ	188 নাম : সুমিতা রায় স্বামীর নাম: হরিকুমার রায় বাড়ির নং : n0206 বয়স : 38 লিঙ্গ : মহিলা	MRK3306883 ফটো উপলব্ধ	189 নাম : বাবলু রায় পিতার নাম: বাসুদেব রায় বাড়ির নং : n0046 বয়স : 40 লিঙ্গ : পুরুষ	ZMJ0715144 ফটো উপলব্ধ
190 নাম : কুটুনী রায় স্বামীর নাম: সন্তোষ রায় বাড়ির নং : n0017 বয়স : 79 লিঙ্গ : মহিলা	WB/03/017/120277 ফটো উপলব্ধ	191 নাম : প্রতুল রায় পিতার নাম: বাসুদেব রায় বাড়ির নং : n0046 বয়স : 33 লিঙ্গ : পুরুষ	ZMJ1589530 ফটো উপলব্ধ	192 নাম : হরি রায় পিতার নাম: দেবেন রায় বাড়ির নং : n0158 বয়স : 56 লিঙ্গ : পুরুষ	WB/03/017/120699 ফটো উপলব্ধ
193 নাম : দ্বিজেন রায় পিতার নাম: বিজয় কুমার রায় বাড়ির নং : n0070 বয়স : 49 লিঙ্গ : পুরুষ	MRK2553949 ফটো উপলব্ধ	194 নাম : বিপ্লব রায় পিতার নাম: প্রশংশ রায় বাড়ির নং : এন0003 বয়স : 25 লিঙ্গ : পুরুষ	ZMJ2147254 ফটো উপলব্ধ	195 নাম : সমীর রায় পিতার নাম: ফুলেশ্বর রায় বাড়ির নং : এন0010 বয়স : 25 লিঙ্গ : পুরুষ	ZMJ2147247 ফটো উপলব্ধ
196 নাম : অহল্যা রায় পিতার নাম: রামকৃষ্ণ রায় বাড়ির নং : N0269 বয়স : 31 লিঙ্গ : মহিলা	ZMJ1718675 ফটো উপলব্ধ	197 নাম : প্রভাত রায় পিতার নাম: কুমাকান্ত রায় বাড়ির নং : এন0349 বয়স : 39 লিঙ্গ : পুরুষ	MRK3212651 ফটো উপলব্ধ	198 নাম : প্রসেনজিৎ রায় পিতার নাম: জয়মোহন রায় বাড়ির নং : n0295 বয়স : 28 লিঙ্গ : পুরুষ	ZMJ2014686 ফটো উপলব্ধ
199 নাম : অনিমা রায় স্বামীর নাম: রাজকুমার রায় বাড়ির নং : N0073 বয়স : 36 লিঙ্গ : মহিলা	ZMJ1299197 ফটো উপলব্ধ	200 নাম : রেনুকা রায় স্বামীর নাম: সুধেন রায় বাড়ির নং : N0066 বয়স : 49 লিঙ্গ : মহিলা	WB/03/017/117450 ফটো উপলব্ধ	201 নাম : সনেকা রায় স্বামীর নাম: সতিশ রায় বাড়ির নং : n0085 বয়স : 52 লিঙ্গ : মহিলা	WB/03/015/501536 ফটো উপলব্ধ
202 নাম : সঞ্জীব রায় পিতার নাম: সুবল চন্দ্র রায় বাড়ির নং : n0078 বয়স : 40 লিঙ্গ : পুরুষ	MRK3040979 ফটো উপলব্ধ	203 নাম : জ্যোতি রায় পিতার নাম: রবিন রায় বাড়ির নং : N0061 বয়স : 24 লিঙ্গ : পুরুষ	ZMJ2408003 ফটো উপলব্ধ	204 নাম : রবীন রায় পিতার নাম: জীতেন রায় বাড়ির নং : n0102 বয়স : 42 লিঙ্গ : পুরুষ	ZMJ1470525 ফটো উপলব্ধ
205 নাম : হিমালী রায় স্বামীর নাম: ভেলা রায় বাড়ির নং : n0101 বয়স : 56 লিঙ্গ : মহিলা	WB/03/017/120530 ফটো উপলব্ধ	206 নাম : পাণ্ডি রায় পিতার নাম: দীনা কান্তা রায় বাড়ির নং : এন0072 বয়স : 25 লিঙ্গ : মহিলা	ZMJ2147411 ফটো উপলব্ধ	207 নাম : সঞ্জীব রায় পিতার নাম: রসনাথ রায় বাড়ির নং : n0013 বয়স : 29 লিঙ্গ : পুরুষ	ZMJ1821156 ফটো উপলব্ধ
208 নাম : আরতী রায় স্বামীর নাম: শুকুরচাঁদ রায় বাড়ির নং : n0014 বয়স : 63 লিঙ্গ : মহিলা	WB/03/017/120236 ফটো উপলব্ধ	209 নাম : তনিমা সেন পিতার নাম: নির্মল কুমার সেন বাড়ির নং : এন0117 বয়স : 26 লিঙ্গ : মহিলা	ZMJ2147429 ফটো উপলব্ধ	210 নাম : দিগ্গি রায় স্বামীর নাম: প্রিয়জিৎ রায় বাড়ির নং : এন0119 বয়স : 26 লিঙ্গ : মহিলা	ZMJ2147437 ফটো উপলব্ধ



বিধানসভা নির্বাচনক্ষেত্রের নং, নাম : 16-ময়নাগুড়ি  
ভাগ নং, নাম : 1-দেওসীপাড়া,টুমবাড়ী,বামনের বাড়ী, ভাগুনী স্থান

211	ZMJ2147452	ফটো উপলব্ধ	212	HJK2035608	ফটো উপলব্ধ	213	ZMJ1919802	ফটো উপলব্ধ
নাম : দীপা রায় স্বামীর নাম: মধুসূদন রায় বাড়ির নং : এন0039 বয়স : 34 লিঙ্গ : মহিলা			নাম : অনিতা রায় (বর্মন) স্বামীর নাম: দীপক রায় বাড়ির নং : n0012 বয়স : 43 লিঙ্গ : মহিলা			নাম : দিগ্গি রায় পিতার নাম: অমল রায় বাড়ির নং : n0103 বয়স : 30 লিঙ্গ : মহিলা		
214	ZMJ1721679	ফটো উপলব্ধ	215	ZMJ2462471	ফটো উপলব্ধ	216	WB/03/017/120562	ফটো উপলব্ধ
নাম : কানু রায় পিতার নাম: মালেন্দ্র নাথ রায় বাড়ির নং : n0031 বয়স : 30 লিঙ্গ : পুরুষ			নাম : কল্যাণ রায় পিতার নাম: দিবাকর রায় বাড়ির নং : এন0171 বয়স : 23 লিঙ্গ : পুরুষ			নাম : সরবালা রায় স্বামীর নাম: সবেশ্র নাথ রায় বাড়ির নং : n0007 বয়স : 73 লিঙ্গ : মহিলা		
217	MRK2553782	ফটো উপলব্ধ	218	WB/03/017/120657	ফটো উপলব্ধ	219	MRK2554350	ফটো উপলব্ধ
নাম : ললিত রায় পিতার নাম: দেবেশ্র রায় বাড়ির নং : n0104 বয়স : 43 লিঙ্গ : পুরুষ			নাম : অমলা রায় স্বামীর নাম: ননীগোপাল রায় বাড়ির নং : n0073 বয়স : 71 লিঙ্গ : মহিলা			নাম : রঞ্জন রায় পিতার নাম: ননীগোপাল রায় বাড়ির নং : n0073 বয়স : 43 লিঙ্গ : পুরুষ		
220	ZMJ1470491	ফটো উপলব্ধ	221	WB/03/017/120548	ফটো উপলব্ধ	222	WB/03/017/120509	ফটো উপলব্ধ
নাম : ভবেশ রায় পিতার নাম: চাকাউ রায় বাড়ির নং : n0108 বয়স : 34 লিঙ্গ : পুরুষ			নাম : বিসারু রায় পিতার নাম: ধনীলাল রায় বাড়ির নং : n0108 বয়স : 64 লিঙ্গ : পুরুষ			নাম : সুনীতি রায় স্বামীর নাম: অভয় রায় বাড়ির নং : n0188 বয়স : 71 লিঙ্গ : মহিলা		
223	MRK2553303	ফটো উপলব্ধ	224	ZMJ1821214	ফটো উপলব্ধ	225	WB/03/017/120869	ফটো উপলব্ধ
নাম : বাবলু রায় পিতার নাম: হরিশ চন্দ্র রায় বাড়ির নং : n0185 বয়স : 47 লিঙ্গ : পুরুষ			নাম : নির্মল রায় পিতার নাম: নগেন রায় বাড়ির নং : n0274 বয়স : 35 লিঙ্গ : পুরুষ			নাম : মদন রায় পিতার নাম: পেট্টু রায় বাড়ির নং : n0112 বয়স : 74 লিঙ্গ : পুরুষ		
226	ZMJ2147239	ফটো উপলব্ধ	227	WB/03/017/120623	ফটো উপলব্ধ	228	ZMJ1299635	ফটো উপলব্ধ
নাম : কিশোর কুমার রায় পিতার নাম: রাজেশ্বর রায় বাড়ির নং : এন0008 বয়স : 25 লিঙ্গ : পুরুষ			নাম : রেনুকা রায় স্বামীর নাম: বিমল চন্দ্র রায় বাড়ির নং : n0096 বয়স : 65 লিঙ্গ : মহিলা			নাম : অনিমা রায় পিতার নাম: হরিকান্ত রায় বাড়ির নং : n0148 বয়স : 43 লিঙ্গ : মহিলা		
229	ZMJ1819234	ফটো উপলব্ধ	230	ZMJ2634129	ফটো উপলব্ধ	231	ZMJ2014736	ফটো উপলব্ধ
নাম : মামপি রায় পিতার নাম: জগদীশ রায় বাড়ির নং : N0211 বয়স : 30 লিঙ্গ : মহিলা			নাম : পতনশ্রী রায় স্বামীর নাম: ফটক রায় বাড়ির নং : n0318 বয়স : 72 লিঙ্গ : মহিলা			নাম : অনুপ কুমার রায় পিতার নাম: ব্রমোশ্বর রায় বাড়ির নং : N0011 বয়স : 27 লিঙ্গ : পুরুষ		
232	ZMJ2014801	ফটো উপলব্ধ	233	DNF2527125	ফটো উপলব্ধ	234	ZMJ2014835	ফটো উপলব্ধ
নাম : সুচীত্রা রায় স্বামীর নাম: সোপাল রায় বাড়ির নং : n0042 বয়স : 31 লিঙ্গ : মহিলা			নাম : শ্যামলী রায় স্বামীর নাম: মহাদেব রায় বাড়ির নং : n00268 বয়স : 36 লিঙ্গ : মহিলা			নাম : চিরঞ্জিৎ রায় পিতার নাম: সিতেন রায় বাড়ির নং : n00200 বয়স : 27 লিঙ্গ : পুরুষ		
235	ZMJ1565449	ফটো উপলব্ধ	236	ZMJ1919786	ফটো উপলব্ধ	237	ZMJ1919851	ফটো উপলব্ধ
নাম : বিনোদিনী রায় স্বামীর নাম: অলক রায় বাড়ির নং : n0278 বয়স : 33 লিঙ্গ : মহিলা			নাম : চম্পা রায় স্বামীর নাম: সুদেব রায় বাড়ির নং : n0143 বয়স : 29 লিঙ্গ : মহিলা			নাম : বাপি রায় পিতার নাম: ব্রজনাথ রায় বাড়ির নং : n0063 বয়স : 29 লিঙ্গ : পুরুষ		
238	ZMJ2500502	ফটো উপলব্ধ	239	ZMJ1502798	ফটো উপলব্ধ	240	ZMJ2500163	ফটো উপলব্ধ
নাম : স্বপ্না রায় পিতার নাম: ভূপন রায় বাড়ির নং : এন0041 বয়স : 23 লিঙ্গ : মহিলা			নাম : বিপ্লব রায় পিতার নাম: দৈতানাথ রায় বাড়ির নং : n0114 বয়স : 34 লিঙ্গ : পুরুষ			নাম : সরেন রায় পিতার নাম: বিসরু রায় বাড়ির নং : এন0049 বয়স : 50 লিঙ্গ : পুরুষ		



বিধানসভা নির্বাচনক্ষেত্রের নং, নাম : 16-ময়নাগুড়ি  
ভাগ নং, নাম : 1-দেওসীপাড়া,টুমবাড়ী,বামনের বাড়ী, ভাগুনী স্থান

241 নাম : বিনোদিনী রায় স্বামীর নাম: কান্দুরা রায় বাড়ির নং : n0065 বয়স : 81 লিঙ্গ : মহিলা	WB/03/017/120983	ফটো উপলব্ধ	242 নাম : নুরেশ চন্দ্র রায় পিতার নাম: যাট্টেয়া মোহন রায় বাড়ির নং : n0132 বয়স : 64 লিঙ্গ : পুরুষ	WB/03/017/120475	ফটো উপলব্ধ	243 নাম : অলক রায় পিতার নাম: হরেন্দ্র নাথ রায় বাড়ির নং : n0098 বয়স : 37 লিঙ্গ : পুরুষ	MRK3306958	ফটো উপলব্ধ
244 নাম : অভিজিৎ রায় পিতার নাম: শরৎ রায় বাড়ির নং : এন0009 বয়স : 26 লিঙ্গ : পুরুষ	ZMJ2147312	ফটো উপলব্ধ	245 নাম : ভারতী রায় স্বামীর নাম: সমীর রায় বাড়ির নং : n0097 বয়স : 63 লিঙ্গ : মহিলা	WB/03/017/120398	ফটো উপলব্ধ	246 নাম : বিজয় কৃষ্ণ রায় পিতার নাম: বিমল চন্দ্র রায় বাড়ির নং : n0096 বয়স : 37 লিঙ্গ : পুরুষ	MRK3307030	ফটো উপলব্ধ
247 নাম : বাবুলী রায় স্বামীর নাম: চিত্রমোহন রায় বাড়ির নং : n0205 বয়স : 48 লিঙ্গ : মহিলা	MRK1379536	ফটো উপলব্ধ	248 নাম : নিরবলা রায় স্বামীর নাম: সুধীর চন্দ্র রায় বাড়ির নং : n0178 বয়স : 61 লিঙ্গ : মহিলা	WB/03/017/120302	ফটো উপলব্ধ	249 নাম : দিলীপ রায় পিতার নাম: চন্দ্রমোহন রায় বাড়ির নং : n0252 বয়স : 45 লিঙ্গ : পুরুষ	MRK2832970	ফটো উপলব্ধ
250 নাম : জ্যোৎস্না রায় স্বামীর নাম: মহেশ্বর রায় বাড়ির নং : n0253 বয়স : 40 লিঙ্গ : মহিলা	ZMJ0712760	ফটো উপলব্ধ	251 নাম : ধরিত্রী রায় স্বামীর নাম: সুবল রায় বাড়ির নং : n0180 বয়স : 52 লিঙ্গ : মহিলা	WB/03/017/120108	ফটো উপলব্ধ	252 নাম : অলকা রায় স্বামীর নাম: মেঘনাথ রায় বাড়ির নং : n0113 বয়স : 56 লিঙ্গ : মহিলা	WB/03/017/120363	ফটো উপলব্ধ
253 নাম : দৈত্যনাথ রায় পিতার নাম: পেটু রায় বাড়ির নং : n0114 বয়স : 66 লিঙ্গ : পুরুষ	WB/03/017/120517	ফটো উপলব্ধ	254 নাম : প্রনতি রায় স্বামীর নাম: রাজেশ্বর রায় বাড়ির নং : n0008 বয়স : 43 লিঙ্গ : মহিলা	MRK2554418	ফটো উপলব্ধ	255 নাম : শরৎ রায় পিতার নাম: হেদেদেলা রায় বাড়ির নং : n0009 বয়স : 63 লিঙ্গ : পুরুষ	WB/03/017/120078	ফটো উপলব্ধ
256 নাম : সুসমা রায় স্বামীর নাম: দীনেশ রায় বাড়ির নং : n0115 বয়স : 55 লিঙ্গ : মহিলা	WB/03/017/120269	ফটো উপলব্ধ	257 নাম : সুকমল রায় পিতার নাম: দীনেশ রায় বাড়ির নং : n0115 বয়স : 31 লিঙ্গ : পুরুষ	ZMJ1589563	ফটো উপলব্ধ	258 নাম : কিরণ রায় স্বামীর নাম: ব্রজনাথ রায় বাড়ির নং : n0063 বয়স : 54 লিঙ্গ : মহিলা	ZMJ2655579	ফটো উপলব্ধ
259 নাম : তাপসী রায় পিতার নাম: কৃষ্ণ রায় বাড়ির নং : এন0007 বয়স : 27 লিঙ্গ : মহিলা	TJR1865708	ফটো উপলব্ধ	260 নাম : মঞ্জু রায় স্বামীর নাম: বিনোদ রায় বাড়ির নং : n0068 বয়স : 53 লিঙ্গ : মহিলা	WB/03/017/120309	ফটো উপলব্ধ	261 নাম : মিঠু রায় পিতার নাম: বিনোদ রায় বাড়ির নং : n0068 বয়স : 31 লিঙ্গ : পুরুষ	ZMJ1589621	ফটো উপলব্ধ
262 নাম : ললিত রায় পিতার নাম: পবিন রায় বাড়ির নং : n0069 বয়স : 31 লিঙ্গ : পুরুষ	ZMJ1589290	ফটো উপলব্ধ	263 নাম : বিজয় কুমার রায় পিতার নাম: সুন্দর মোহন রায় বাড়ির নং : n0070 বয়স : 76 লিঙ্গ : পুরুষ	WB/03/017/120415	ফটো উপলব্ধ	264 নাম : ধনেশ্বর রায় পিতার নাম: নেদুমোহন রায় বাড়ির নং : n0003 বয়স : 63 লিঙ্গ : পুরুষ	WB/03/017/120605	ফটো উপলব্ধ
265 নাম : স্বপ্না রায় স্বামীর নাম: সুরেশচন্দ্র রায় বাড়ির নং : n0037 বয়স : 45 লিঙ্গ : মহিলা	MRK1456946	ফটো উপলব্ধ	266 নাম : অপু রায় পিতার নাম: ধীরেন্দ্র নাথ রায় বাড়ির নং : n0130 বয়স : 41 লিঙ্গ : পুরুষ	ZMJ1849454	ফটো উপলব্ধ	267 নাম : সকিন রায় পিতার নাম: খোকা রায় বাড়ির নং : n0040 বয়স : 47 লিঙ্গ : পুরুষ	MRK1379452	ফটো উপলব্ধ
268 নাম : স্বপ্না রায় স্বামীর নাম: সকিন রায় বাড়ির নং : n0040 বয়স : 42 লিঙ্গ : মহিলা	MRK2554046	ফটো উপলব্ধ	269 নাম : তপন রায় পিতার নাম: বকসু রায় বাড়ির নং : n0041 বয়স : 47 লিঙ্গ : পুরুষ	MRK2553865	ফটো উপলব্ধ	270 নাম : উজ্জ্বলা রায় স্বামীর নাম: নগেন রায় বাড়ির নং : n0095 বয়স : 40 লিঙ্গ : মহিলা	MRK3306974	ফটো উপলব্ধ



বিধানসভা নির্বাচনক্ষেত্রের নং, নাম : 16-ময়নাগুড়ি  
ভাগ নং, নাম : 1-দেওসীপাড়া,টুমবাড়ী,বামনের বাড়ী, ভাগুনী স্থান

271 নাম : ভূপেশ রায় পিতার নাম: হরেন্দ্র নাথ রায় বাড়ির নং : এন0098 বয়স : 23 লিঙ্গ : পুরুষ	ZMJ2562783 ফটো উপলব্ধ	272 নাম : গীতা রায় স্বামীর নাম: জিতেন রায় বাড়ির নং : n0208 বয়স : 68 লিঙ্গ : মহিলা	WB/03/017/120962 ফটো উপলব্ধ	273 নাম : প্রিয়জিৎ রায় পিতার নাম: দিনেশ রায় বাড়ির নং : n0119 বয়স : 30 লিঙ্গ : পুরুষ	ZMJ1721463 ফটো উপলব্ধ
274 নাম : জয়ন্তী রায় স্বামীর নাম: শিবু রায় বাড়ির নং : এন0098 বয়স : 33 লিঙ্গ : মহিলা	ZMJ1457936 ফটো উপলব্ধ	275 নাম : পুলক রায় পিতার নাম: পুরণেশ্বর রায় বাড়ির নং : n0002 বয়স : 48 লিঙ্গ : পুরুষ	MRK1457613 ফটো উপলব্ধ	276 নাম : সবিতা রায় স্বামীর নাম: গিরেন রায় বাড়ির নং : n0107 বয়স : 39 লিঙ্গ : মহিলা	MRK3306834 ফটো উপলব্ধ
277 নাম : রিয়া বর্মন রায় স্বামীর নাম: গোবিন্দ রায় বাড়ির নং : এন0116 বয়স : 25 লিঙ্গ : মহিলা	ZMJ2584811 ফটো উপলব্ধ	278 নাম : বাসন্তী রায় স্বামীর নাম: বীরেন রায় বাড়ির নং : n0099 বয়স : 56 লিঙ্গ : মহিলা	WB/03/017/120651 ফটো উপলব্ধ	279 নাম : দীনাকান্ত রায় পিতার নাম: গোদা রায় বাড়ির নং : n0072 বয়স : 59 লিঙ্গ : পুরুষ	WB/03/017/120014 ফটো উপলব্ধ
280 নাম : অলকা রায় স্বামীর নাম: সুকমল রায় বাড়ির নং : n0120 বয়স : 32 লিঙ্গ : মহিলা	ZMJ1721778 ফটো উপলব্ধ	281 নাম : শ্যামল রায় পিতার নাম: যাএা রায় বাড়ির নং : n0144 বয়স : 36 লিঙ্গ : পুরুষ	MRK3306750 ফটো উপলব্ধ	282 নাম : সুবোধ রায় পিতার নাম: প্রানকান্ত রায় বাড়ির নং : n0169 বয়স : 58 লিঙ্গ : পুরুষ	WB/03/017/120012 ফটো উপলব্ধ
283 নাম : বিন্দেশ্বরী রায় স্বামীর নাম: নিতাই রায় বাড়ির নং : n0064 বয়স : 69 লিঙ্গ : মহিলা	WB/03/017/120157 ফটো উপলব্ধ	284 নাম : তরুন কুমার রায় পিতার নাম: সুধেন চন্দ্র রায় বাড়ির নং : n0175 বয়স : 37 লিঙ্গ : পুরুষ	MRK3204955 ফটো উপলব্ধ	285 নাম : বীরেন রায় পিতার নাম: বাক্কা রায় বাড়ির নং : n0244 বয়স : 68 লিঙ্গ : পুরুষ	WB/03/017/120056 ফটো উপলব্ধ
286 নাম : উর্মিলা রায় স্বামীর নাম: পরিতোষ রায় বাড়ির নং : n0160 বয়স : 39 লিঙ্গ : মহিলা	ZMJ0713024 ফটো উপলব্ধ	287 নাম : অনিয়া রায় স্বামীর নাম: সুধেন রায় বাড়ির নং : n0174 বয়স : 56 লিঙ্গ : মহিলা	WB/03/017/120087 ফটো উপলব্ধ	288 নাম : রত্না রায় স্বামীর নাম: শ্যামল রায় বাড়ির নং : n0065 বয়স : 33 লিঙ্গ : মহিলা	ZMJ1470533 ফটো উপলব্ধ
289 নাম : প্রমোদ রায় পিতার নাম: শঙ্খ নাথ রায় বাড়ির নং : n0066 বয়স : 29 লিঙ্গ : পুরুষ	ZMJ1821115 ফটো উপলব্ধ	290 নাম : পবিত্র রায় পিতার নাম: বীরেন রায় বাড়ির নং : n0244 বয়স : 29 লিঙ্গ : পুরুষ	ZMJ1821297 ফটো উপলব্ধ	291 নাম : সুদেব রায় পিতার নাম: শ্রীযাত্রা রায় বাড়ির নং : n0143 বয়স : 37 লিঙ্গ : পুরুষ	ZMJ1299452 ফটো উপলব্ধ
292 নাম : সুশীলা রায় স্বামীর নাম: অজয় রায় বাড়ির নং : n0084 বয়স : 40 লিঙ্গ : মহিলা	MRK3040946 ফটো উপলব্ধ	293 নাম : দেবারু রায় পিতার নাম: দিবানাথ রায় বাড়ির নং : n0087 বয়স : 58 লিঙ্গ : পুরুষ	MRK3112810 ফটো উপলব্ধ	294 নাম : অপু শর্মা পিতার নাম: মনিভূষণ শর্মা বাড়ির নং : n0026 বয়স : 30 লিঙ্গ : পুরুষ	ZMJ1821271 ফটো উপলব্ধ
295 নাম : মালতী রায় পিতার নাম: ননী গোপাল রায় বাড়ির নং : n0073 বয়স : 41 লিঙ্গ : মহিলা	MRK3041050 ফটো উপলব্ধ	296 নাম : বিনতা রায় স্বামীর নাম: জিতেন রায় বাড়ির নং : n0102 বয়স : 66 লিঙ্গ : মহিলা	WB/03/017/120401 ফটো উপলব্ধ	297 নাম : অনামিকা রায় পিতার নাম: রাজেশ্বর রায় বাড়ির নং : এন0008 বয়স : 23 লিঙ্গ : মহিলা	ZMJ2500510 ফটো উপলব্ধ
298 নাম : বুধুবালা রায় স্বামীর নাম: ধনরঞ্জন রায় বাড়ির নং : n0090 বয়স : 35 লিঙ্গ : মহিলা	ZMJ1721661 ফটো উপলব্ধ	299 নাম : অন্নবালা রায় স্বামীর নাম: সুশীল রায় বাড়ির নং : n0094 বয়স : 61 লিঙ্গ : মহিলা	WB/03/017/120397 ফটো উপলব্ধ	300 নাম : রীতা রায় স্বামীর নাম: সিদ্ধেশ্বর রায় বাড়ির নং : n0130 বয়স : 53 লিঙ্গ : মহিলা	MRK3112927 ফটো উপলব্ধ

বিধানসভা নির্বাচনক্ষেত্রের নং, নাম : 16-ময়নাগুড়ি  
ভাগ নং, নাম : 1-দেওসীপাড়া,টুমবাড়ী,বামনের বাড়ী, ভাগুনী স্থান

301 নাম : মধুসূদন রায় পিতার নাম: রুপচন্দ্র রায় বাড়ির নং : n0039 বয়স : 36 লিঙ্গ : পুরুষ	ZMJ1299841 ফটো উপলব্ধ	302 নাম : নরেশ রায় পিতার নাম: ঘটোয়া মোহন রায় বাড়ির নং : n0213 বয়স : 63 লিঙ্গ : পুরুষ	ZMJ2735926 ফটো উপলব্ধ	303 নাম : নন্দিনী রায় পিতার নাম: নরেশ রায় বাড়ির নং : এন0213 বয়স : 22 লিঙ্গ : মহিলা	ZMJ2691632 ফটো উপলব্ধ
304 নাম : অভিজিৎ রায় পিতার নাম: নরেশ রায় বাড়ির নং : পূর্বদেহর বয়স : 20 লিঙ্গ : পুরুষ	ZMJ2671915 ফটো উপলব্ধ	305 নাম : হেমলতা রায় স্বামীর নাম: হীরন কুমার রায় বাড়ির নং : n0216 বয়স : 40 লিঙ্গ : মহিলা	ZMJ0712711 ফটো উপলব্ধ	306 নাম : বাসন্তী রায় স্বামীর নাম: ধীরেন রায় বাড়ির নং : n0162 বয়স : 62 লিঙ্গ : মহিলা	WB/03/017/120650 ফটো উপলব্ধ
307 নাম : ব্রজনাথ রায় পিতার নাম: কল্পনাথ রায় বাড়ির নং : n0063 বয়স : 59 লিঙ্গ : পুরুষ	WB/03/017/120477 ফটো উপলব্ধ	308 নাম : ঝর্ণা রায় স্বামীর নাম: সুবোধ চন্দ্র রায় বাড়ির নং : n0170 বয়স : 48 লিঙ্গ : মহিলা	MRK1380781 ফটো উপলব্ধ	309 নাম : তপন রায় পিতার নাম: ব্রজনাথ রায় বাড়ির নং : n0063 বয়স : 32 লিঙ্গ : পুরুষ	ZMJ1589613 ফটো উপলব্ধ
310 নাম : মণ্টু রায় পিতার নাম: নিতাই রায় বাড়ির নং : n0064 বয়স : 39 লিঙ্গ : পুরুষ	MRK3040961 ফটো উপলব্ধ	311 নাম : ভাস্কর রায় পিতার নাম: দিবাকর রায় বাড়ির নং : এন0171 বয়স : 22 লিঙ্গ : পুরুষ	ZMJ2560761 ফটো উপলব্ধ	312 নাম : গোপালচন্দ্র রায় মায়ের নাম: শুকবালা রায় বাড়ির নং : n0090 বয়স : 43 লিঙ্গ : পুরুষ	MRK2739845 ফটো উপলব্ধ
313 নাম : শুক্লা হালদার(রায়) স্বামীর নাম: উৎপল রায় বাড়ির নং : n0114 বয়স : 35 লিঙ্গ : মহিলা	ZMJ1299684 ফটো উপলব্ধ	314 নাম : সুনীতি রায় স্বামীর নাম: খরমকু রায় বাড়ির নং : n0066 বয়স : 63 লিঙ্গ : মহিলা	WB/03/017/120298 ফটো উপলব্ধ	315 নাম : ধনেশ্বর রায় পিতার নাম: নরেন্দ্র নাথ রায় বাড়ির নং : n0250 বয়স : 56 লিঙ্গ : পুরুষ	WB/03/017/1210089 ফটো উপলব্ধ
316 নাম : পম্পা রায় পিতার নাম: সুশেন রায় বাড়ির নং : n0173 বয়স : 32 লিঙ্গ : মহিলা	ZMJ1721513 ফটো উপলব্ধ	317 নাম : কাকলী রায় পিতার নাম: সিদ্ধেশ্বর রায় বাড়ির নং : এন0129 বয়স : 26 লিঙ্গ : মহিলা	ZMJ2147494 ফটো উপলব্ধ	318 নাম : গিরেন রায় পিতার নাম: ঘটোয়া রায় বাড়ির নং : n0215 বয়স : 52 লিঙ্গ : পুরুষ	WB/03/017/120452 ফটো উপলব্ধ
319 নাম : হরিকান্ত রায় পিতার নাম: কেদার রায় বাড়ির নং : n0145 বয়স : 76 লিঙ্গ : পুরুষ	WB/03/017/120439 ফটো উপলব্ধ	320 নাম : বাপ্পি রায় পিতার নাম: সাকিন রায় বাড়ির নং : N0040 বয়স : 24 লিঙ্গ : পুরুষ	ZMJ2408987 ফটো উপলব্ধ	321 নাম : লেখা রায় স্বামীর নাম: নুরেশ চন্দ্র রায় বাড়ির নং : n0133 বয়স : 56 লিঙ্গ : মহিলা	WB/03/017/114389 ফটো উপলব্ধ
322 নাম : বৃথবালা রায় স্বামীর নাম: বিসারু রায় বাড়ির নং : n0100 বয়স : 76 লিঙ্গ : মহিলা	WB/03/017/120986 ফটো উপলব্ধ	323 নাম : দীপেশ রায় মায়ের নাম: বাসন্তী রায় বাড়ির নং : n0099 বয়স : 36 লিঙ্গ : পুরুষ	ZMJ1299908 ফটো উপলব্ধ	324 নাম : ললিতা রায় স্বামীর নাম: হরেন্দ্রনাথ রায় বাড়ির নং : n0098 বয়স : 49 লিঙ্গ : মহিলা	MRK2833499 ফটো উপলব্ধ
325 নাম : তরুণ রায় পিতার নাম: মন্তেশ্বর রায় বাড়ির নং : এন0089 বয়স : 25 লিঙ্গ : পুরুষ	ZMJ2147270 ফটো উপলব্ধ	326 নাম : কোকিল রায় পিতার নাম: নরেশ রায় বাড়ির নং : n0086 বয়স : 32 লিঙ্গ : পুরুষ	ZMJ1589647 ফটো উপলব্ধ	327 নাম : সুরেশচন্দ্র রায় পিতার নাম: ধরনী মোহন রায় বাড়ির নং : n0037 বয়স : 54 লিঙ্গ : পুরুষ	WB/03/017/120007 ফটো উপলব্ধ
328 নাম : রাজবালা রায় স্বামীর নাম: চাকাউ রায় বাড়ির নং : n0108 বয়স : 66 লিঙ্গ : মহিলা	WB/03/017/120176 ফটো উপলব্ধ	329 নাম : গিরেন রায় পিতার নাম: ধনীলাল রায় বাড়ির নং : n0107 বয়স : 52 লিঙ্গ : পুরুষ	WB/03/017/120636 ফটো উপলব্ধ	330 নাম : হৃদয় রায় পিতার নাম: গীরেন রায় বাড়ির নং : এন0036 বয়স : 20 লিঙ্গ : পুরুষ	ZMJ2734044 ফটো উপলব্ধ



বিধানসভা নির্বাচনক্ষেত্রের নং, নাম : 16-ময়নাগুড়ি  
ভাগ নং, নাম : 1-দেওসীপাড়া,টুমবাড়ী,বামনের বাড়ী, ভাগুনী স্থান

331	MRK1458850	ফটো উপলব্ধ	332	MRK2833457	ফটো উপলব্ধ	333	WB/03/017/120686	ফটো উপলব্ধ
নাম : কমা কান্ত রায় পিতার নাম: কন্ঠ রায় বাড়ির নং : n0105 বয়স : 62 লিঙ্গ : পুরুষ			নাম : বিধান রায় পিতার নাম: সরেন রায় বাড়ির নং : n0007 বয়স : 44 লিঙ্গ : পুরুষ			নাম : প্রদীপ রায় পিতার নাম: সরেন রায় বাড়ির নং : n0007 বয়স : 49 লিঙ্গ : পুরুষ		
334	ZMJ1299957	ফটো উপলব্ধ	335	WB/03/017/120462	ফটো উপলব্ধ	336	ZMJ0715532	ফটো উপলব্ধ
নাম : প্রতিমা রায় স্বামীর নাম: কমল রায় বাড়ির নং : n0104 বয়স : 35 লিঙ্গ : মহিলা			নাম : কমল রায় পিতার নাম: দেবেন রায় বাড়ির নং : n0104 বয়স : 50 লিঙ্গ : পুরুষ			নাম : তাপসী রায় স্বামীর নাম: দীনেশ রায় বাড়ির নং : n0003 বয়স : 43 লিঙ্গ : মহিলা		
337	ZMJ1919976	ফটো উপলব্ধ	338	ZMJ2484509	ফটো উপলব্ধ	339	ZMJ2106177	ফটো উপলব্ধ
নাম : হীরক রায় পিতার নাম: সুবোধ রায় বাড়ির নং : n0169 বয়স : 28 লিঙ্গ : পুরুষ			নাম : সমর রায় পিতার নাম: রসনাথ রায় বাড়ির নং : এন0013 বয়স : 23 লিঙ্গ : পুরুষ			নাম : জগন্নাথ রায় পিতার নাম: সুধেন রায় বাড়ির নং : n0291 বয়স : 26 লিঙ্গ : পুরুষ		
340	WB/03/017/120360	ফটো উপলব্ধ	341	ZMJ2484459	ফটো উপলব্ধ	342	WB/03/017/120183	ফটো উপলব্ধ
নাম : আলনশুরী রায় স্বামীর নাম: হেমন্ত রায় বাড়ির নং : n0118 বয়স : 56 লিঙ্গ : মহিলা			নাম : কপিল রায় পিতার নাম: রসনাথ রায় বাড়ির নং : এন0013 বয়স : 26 লিঙ্গ : পুরুষ			নাম : স্বপ্না রায় স্বামীর নাম: পর্বনাথ রায় বাড়ির নং : n0110 বয়স : 55 লিঙ্গ : মহিলা		
343	WB/03/017/120221	ফটো উপলব্ধ	344	ZMJ2410033	ফটো উপলব্ধ	345	WB/03/017/120267	ফটো উপলব্ধ
নাম : স্বর্ণবালা রায় স্বামীর নাম: হরিসুন্দর রায় বাড়ির নং : n0018 বয়স : 56 লিঙ্গ : মহিলা			নাম : কবিতা রায় পিতার নাম: দেবেন রায় বাড়ির নং : N0204 বয়স : 29 লিঙ্গ : মহিলা			নাম : কান্দুরী রায় স্বামীর নাম: খসুয়া রায় বাড়ির নং : n0029 বয়স : 61 লিঙ্গ : মহিলা		
346	WB/03/017/120854	ফটো উপলব্ধ	347	ZMJ1299775	ফটো উপলব্ধ	348	ZMJ2462182	ফটো উপলব্ধ
নাম : কৃষ্ণ রায় পিতার নাম: দেবেন রায় বাড়ির নং : n0153 বয়স : 59 লিঙ্গ : পুরুষ			নাম : পূর্ণিমা (বর্মন)রায় স্বামীর নাম: মনমোহন (বর্মন)রায় বাড়ির নং : n0026 বয়স : 36 লিঙ্গ : মহিলা			নাম : দেবব্রত রায় পিতার নাম: অজয় রায় বাড়ির নং : এন0084 বয়স : 23 লিঙ্গ : পুরুষ		
349	WB/03/017/120059	ফটো উপলব্ধ	350	WB/03/017/120125	ফটো উপলব্ধ	351	ZMJ1721539	ফটো উপলব্ধ
নাম : বাসুদেব রায় পিতার নাম: গোবিন্দ রায় বাড়ির নং : n0046 বয়স : 76 লিঙ্গ : পুরুষ			নাম : শিতেন রায় পিতার নাম: রামেশ্বর রায় বাড়ির নং : n0200 বয়স : 64 লিঙ্গ : পুরুষ			নাম : নন্দলাল রায় পিতার নাম: হরিদাস রায় বাড়ির নং : n0198 বয়স : 36 লিঙ্গ : পুরুষ		
352	ZMJ2106144	ফটো উপলব্ধ	353	ZMJ1299585	ফটো উপলব্ধ	354	ZMJ1175454	ফটো উপলব্ধ
নাম : মাধবী রায় স্বামীর নাম: তপন রায় বাড়ির নং : n0314 বয়স : 30 লিঙ্গ : মহিলা			নাম : ধনপতি রায় পিতার নাম: গজেন রায় বাড়ির নং : n0196 বয়স : 38 লিঙ্গ : পুরুষ			নাম : রঞ্জন রায় পিতার নাম: ভাগ্যধর রায় বাড়ির নং : n0012 বয়স : 37 লিঙ্গ : পুরুষ		
355	WB/03/017/120043	ফটো উপলব্ধ	356	WB/03/017/120252	ফটো উপলব্ধ	357	MRK2554079	ফটো উপলব্ধ
নাম : সর্কিন রায় পিতার নাম: পেটু রায় বাড়ির নং : n0111 বয়স : 69 লিঙ্গ : পুরুষ			নাম : পর্বনাথ রায় পিতার নাম: পেটু রায় বাড়ির নং : n0110 বয়স : 62 লিঙ্গ : পুরুষ			নাম : নগেন রায় পিতার নাম: ভবেন রায় বাড়ির নং : n0028 বয়স : 48 লিঙ্গ : পুরুষ		
358	ZMJ2736510	ফটো উপলব্ধ	359	ZMJ2408805	ফটো উপলব্ধ	360	ZMJ2405462	ফটো উপলব্ধ
নাম : বিপ্লব রায় পিতার নাম: নগেন বাড়ির নং : এন0210 বয়স : 20 লিঙ্গ : পুরুষ			নাম : অমিত রায় পিতার নাম: খল কান্ত রায় বাড়ির নং : N0154 বয়স : 24 লিঙ্গ : পুরুষ			নাম : সুজয় রায় পিতার নাম: সুরেশ চন্দ্র রায় বাড়ির নং : N0037 বয়স : 24 লিঙ্গ : পুরুষ		



বিধানসভা নির্বাচনক্ষেত্রের নং, নাম : 16-ময়নাগুড়ি  
ভাগ নং, নাম : 1-দেওসীপাড়া,টুমবাড়ী,বামনের বাড়ী, ভাগুনী স্থান

361 নাম : গনেশ রায় পিতার নাম: বীরেন রায় বাড়ির নং : n0048 বয়স : 32 লিঙ্গ : পুরুষ	ZMJ1502806 ফটো উপলব্ধ	362 নাম : সুমিত রায় পিতার নাম: অরবিন্দ রায় বাড়ির নং : N0021 বয়স : 24 লিঙ্গ : পুরুষ	ZMJ2407765 ফটো উপলব্ধ	363 নাম : নীলিমা রায় স্বামীর নাম: ধনপতী রায় বাড়ির নং : n0196 বয়স : 33 লিঙ্গ : মহিলা	ZMJ1721448 ফটো উপলব্ধ
364 নাম : প্রমিলা রায় পিতার নাম: সকিন রায় বাড়ির নং : n0086 বয়স : 35 লিঙ্গ : মহিলা	ZMJ1430339 ফটো উপলব্ধ	365 নাম : সনকা রায় স্বামীর নাম: মিঠু রায় বাড়ির নং : এন0068 বয়স : 35 লিঙ্গ : মহিলা	ZMJ1526367 ফটো উপলব্ধ	366 নাম : জিবিকা রায় বর্মন স্বামীর নাম: সাইবুনাথ রায় বাড়ির নং : এন0061 বয়স : 24 লিঙ্গ : মহিলা	ZMJ2499937 ফটো উপলব্ধ
367 নাম : তুহিন সেন পিতার নাম: নির্মল কুমার সেন বাড়ির নং : n0120 বয়স : 29 লিঙ্গ : পুরুষ	ZMJ1821230 ফটো উপলব্ধ	368 নাম : মাস্পী রায় স্বামীর নাম: নরেশ রায় বাড়ির নং : N0190 বয়স : 41 লিঙ্গ : মহিলা	ZMJ0712653 ফটো উপলব্ধ	369 নাম : মেনকা রায় স্বামীর নাম: মন্তেশ্বর রায় বাড়ির নং : n0089 বয়স : 63 লিঙ্গ : মহিলা	WB/03/017/120982 ফটো উপলব্ধ
370 নাম : মন্তেশ্বর রায় পিতার নাম: বালিমোহন রায় বাড়ির নং : n0089 বয়স : 69 লিঙ্গ : পুরুষ	WB/03/017/120872 ফটো উপলব্ধ	371 নাম : নিয়তি রায় স্বামীর নাম: দেবরু রায় বাড়ির নং : n0087 বয়স : 50 লিঙ্গ : মহিলা	MRK1379528 ফটো উপলব্ধ	372 নাম : সরদিনী রায় স্বামীর নাম: সিকন্দ নাথ রায় বাড়ির নং : n0095 বয়স : 61 লিঙ্গ : মহিলা	WB/03/017/120722 ফটো উপলব্ধ
373 নাম : বাসন্তী রায় স্বামীর নাম: দৈতনাথ রায় বাড়ির নং : n0114 বয়স : 55 লিঙ্গ : মহিলা	WB/03/017/120181 ফটো উপলব্ধ	374 নাম : রাজেশ্বর রায় পিতার নাম: নেন্দু মোহন রায় বাড়ির নং : n0008 বয়স : 46 লিঙ্গ : পুরুষ	MRK1378660 ফটো উপলব্ধ	375 নাম : হিরো রায় স্বামীর নাম: শরৎ রায় বাড়ির নং : n0009 বয়স : 58 লিঙ্গ : মহিলা	WB/03/017/120413 ফটো উপলব্ধ
376 নাম : বিনোদ রায় পিতার নাম: খগেন্দ্র নাথ রায় বাড়ির নং : n0068 বয়স : 64 লিঙ্গ : পুরুষ	WB/03/017/120436 ফটো উপলব্ধ	377 নাম : পবিন রায় পিতার নাম: বোচা রায় বাড়ির নং : n0069 বয়স : 63 লিঙ্গ : পুরুষ	WB/03/017/120020 ফটো উপলব্ধ	378 নাম : প্রাণেশ রায় পিতার নাম: বালিমোহন রায় বাড়ির নং : n0091 বয়স : 64 লিঙ্গ : পুরুষ	WB/03/017/120861 ফটো উপলব্ধ
379 নাম : বীনা রায় স্বামীর নাম: দীনাকান্ত রায় বাড়ির নং : n0069 বয়স : 48 লিঙ্গ : মহিলা	MRK2553774 ফটো উপলব্ধ	380 নাম : অনিতা রায় স্বামীর নাম: রমনী রায় বাড়ির নং : n0067 বয়স : 61 লিঙ্গ : মহিলা	WB/03/017/120300 ফটো উপলব্ধ	381 নাম : রমনী রায় পিতার নাম: গোদা রায় বাড়ির নং : n0067 বয়স : 67 লিঙ্গ : পুরুষ	WB/03/017/120566 ফটো উপলব্ধ
382 নাম : গনেশ রায় পিতার নাম: খগেন্দ্র নাথ রায় বাড়ির নং : n0116 বয়স : 73 লিঙ্গ : পুরুষ	WB/03/017/120273 ফটো উপলব্ধ	383 নাম : বাবলি রায় স্বামীর নাম: বিনোদ রায় বাড়ির নং : N0094 বয়স : 25 লিঙ্গ : মহিলা	ZMJ2419927 ফটো উপলব্ধ	384 নাম : কমল রায় পিতার নাম: খরমক রায় বাড়ির নং : n0066 বয়স : 42 লিঙ্গ : পুরুষ	MRK2553683 ফটো উপলব্ধ
385 নাম : ভুবনচন্দ্র রায় পিতার নাম: সুধীরচন্দ্র রায় বাড়ির নং : n0177 বয়স : 42 লিঙ্গ : পুরুষ	MRK2553337 ফটো উপলব্ধ	386 নাম : মহেশ্বর রায় পিতার নাম: নরেন্দ্র নাথ রায় বাড়ির নং : n0251 বয়স : 52 লিঙ্গ : পুরুষ	WB/03/017/120126 ফটো উপলব্ধ	387 নাম : সুমিতা রায় স্বামীর নাম: অপু রায় বাড়ির নং : n0164 বয়স : 34 লিঙ্গ : মহিলা	ZMJ1589381 ফটো উপলব্ধ
388 নাম : চিনু রায় স্বামীর নাম: হরি রায় বাড়ির নং : n0159 বয়স : 41 লিঙ্গ : মহিলা	MRK3040847 ফটো উপলব্ধ	389 নাম : মিনু রায় স্বামীর নাম: যাত্রা রায় বাড়ির নং : n0141 বয়স : 61 লিঙ্গ : মহিলা	WB/03/017/120117 ফটো উপলব্ধ	390 নাম : রুপচন্দ্র রায় পিতার নাম: তারাকান্ত রায় বাড়ির নং : n0039 বয়স : 65 লিঙ্গ : পুরুষ	WB/03/017/117090 ফটো উপলব্ধ



বিধানসভা নির্বাচনক্ষেত্রের নং, নাম : 16-ময়নাগুড়ি  
ভাগ নং, নাম : 1-দেওসীপাড়া,টুমবাড়ী,বামনের বাড়ী, ভাগুনী স্থান

391	ZMJ1470517	নাম : বিকাশ রায় পিতার নাম: হরেন্দ্রনাথ রায় বাড়ির নং : n0098 বয়স : 35 লিঙ্গ : পুরুষ	ফটো উপলব্ধ	392	WB/03/017/120634	নাম : হরেন্দ্রনাথ রায় পিতার নাম: ভবেন্দ্র নাথ রায় বাড়ির নং : n0098 বয়স : 76 লিঙ্গ : পুরুষ	ফটো উপলব্ধ	393	ZMJ2147288	নাম : বিশ্বজিৎ রায় পিতার নাম: ব্রহ্মেশ্বর রায় বাড়ির নং : এন0011 বয়স : 25 লিঙ্গ : পুরুষ	ফটো উপলব্ধ
394	WB/03/017/120240	নাম : শৈব্যা রায় স্বামীর নাম: মদন রায় বাড়ির নং : n0112 বয়স : 67 লিঙ্গ : মহিলা	ফটো উপলব্ধ	395	WB/03/017/120455	নাম : নরেশ রায় পিতার নাম: বালিমোহন রায় বাড়ির নং : n0086 বয়স : 59 লিঙ্গ : পুরুষ	ফটো উপলব্ধ	396	MRK2739753	নাম : অজয় রায় পিতার নাম: বালিমোহন রায় বাড়ির নং : n0084 বয়স : 54 লিঙ্গ : পুরুষ	ফটো উপলব্ধ
397	MRK2833473	নাম : হরিশ্চন্দ্র রায় পিতার নাম: রমনীমোহন রায় বাড়ির নং : n0118 বয়স : 40 লিঙ্গ : পুরুষ	ফটো উপলব্ধ	398	ZMJ1721471	নাম : অনন্ত রায় পিতার নাম: হেমন্ত রায় বাড়ির নং : n0118 বয়স : 30 লিঙ্গ : পুরুষ	ফটো উপলব্ধ	399	ZMJ1589522	নাম : বিশ্বজিৎ রায় পিতার নাম: হেমন্ত রায় বাড়ির নং : n0118 বয়স : 34 লিঙ্গ : পুরুষ	ফটো উপলব্ধ
400	MRK2553907	নাম : সবিতা রায় স্বামীর নাম: প্রদীপ রায় বাড়ির নং : n0007 বয়স : 49 লিঙ্গ : মহিলা	ফটো উপলব্ধ	401	WB/03/017/120561	নাম : সুশীলা রায় স্বামীর নাম: কৈলাস রায় বাড়ির নং : n0005 বয়স : 53 লিঙ্গ : মহিলা	ফটো উপলব্ধ	402	WB/03/017/120823	নাম : কৈলাস রায় পিতার নাম: নরেন্দ্র নাথ রায় বাড়ির নং : n0005 বয়স : 57 লিঙ্গ : পুরুষ	ফটো উপলব্ধ
403	WB/03/017/120587	নাম : নীরদা রায় স্বামীর নাম: ভাগ্যধর রায় বাড়ির নং : n0012 বয়স : 66 লিঙ্গ : মহিলা	ফটো উপলব্ধ	404	MRK3112729	নাম : দীপক রায় পিতার নাম: ভাগ্যধর রায় বাড়ির নং : n0012 বয়স : 42 লিঙ্গ : পুরুষ	ফটো উপলব্ধ	405	MRK2833283	নাম : রত্না রায় স্বামীর নাম: রসনাথ রায় বাড়ির নং : n0013 বয়স : 48 লিঙ্গ : মহিলা	ফটো উপলব্ধ
406	ZMJ2014785	নাম : অনিতা রায় স্বামীর নাম: নারায়ন রায় বাড়ির নং : n0039 বয়স : 31 লিঙ্গ : মহিলা	ফটো উপলব্ধ	407	ZMJ2014793	নাম : পঙ্কজ রায় পিতার নাম: দীনেশ রায় বাড়ির নং : n0115 বয়স : 29 লিঙ্গ : পুরুষ	ফটো উপলব্ধ	408	ZMJ2575405	নাম : ফুলন রায় স্বামীর নাম: কমাকান্ত রায় বাড়ির নং : n0105 বয়স : 52 লিঙ্গ : মহিলা	ফটো উপলব্ধ
409	ZMJ1599067	নাম : দিপিকা রায় স্বামীর নাম: নিরেন রায় বাড়ির নং : n0281 বয়স : 32 লিঙ্গ : মহিলা	ফটো উপলব্ধ	410	ZMJ1919836	নাম : মনোরজন রায় পিতার নাম: অমল রায় বাড়ির নং : n0103 বয়স : 28 লিঙ্গ : পুরুষ	ফটো উপলব্ধ	411	MRK3112844	নাম : প্রাণেশ চন্দ্র রায় পিতার নাম: ধনেশ্বর রায় বাড়ির নং : n0003 বয়স : 44 লিঙ্গ : পুরুষ	ফটো উপলব্ধ
412	ZMJ1589605	নাম : স্বপন রায় পিতার নাম: যোগেন রায় বাড়ির নং : n0032 বয়স : 32 লিঙ্গ : পুরুষ	ফটো উপলব্ধ	413	ZMJ1299809	নাম : আরতী রায় পিতার নাম: যোগেন্দ্র নাথ রায় বাড়ির নং : n0026 বয়স : 38 লিঙ্গ : মহিলা	ফটো উপলব্ধ	414	ZMJ1589415	নাম : প্রতিমা রায় স্বামীর নাম: নন্দন রায় বাড়ির নং : n0001 বয়স : 38 লিঙ্গ : মহিলা	ফটো উপলব্ধ
415	MRK2833358	নাম : ভূপেন রায় পিতার নাম: খগেন রায় বাড়ির নং : n0016 বয়স : 42 লিঙ্গ : পুরুষ	ফটো উপলব্ধ	416	WB/03/017/120881	নাম : স্বদয় রায় পিতার নাম: ভটভটিয়া রায় বাড়ির নং : n0055 বয়স : 59 লিঙ্গ : পুরুষ	ফটো উপলব্ধ	417	ZMJ2644375	নাম : মান্নিপ রায় স্বামীর নাম: প্রমোদ রায় বাড়ির নং : এন0066 বয়স : 22 লিঙ্গ : মহিলা	ফটো উপলব্ধ
418	MRK3041068	নাম : মমতা রায় স্বামীর নাম: দ্বিজেন রায় বাড়ির নং : n0070 বয়স : 42 লিঙ্গ : মহিলা	ফটো উপলব্ধ	419	MRK2833440	নাম : বকুল রায় পিতার নাম: পুণেশ্বর রায় বাড়ির নং : n0002 বয়স : 42 লিঙ্গ : পুরুষ	ফটো উপলব্ধ	420	WB/03/017/120563	নাম : মিনি রায় স্বামীর নাম: ধনেশ্বর রায় বাড়ির নং : n0003 বয়স : 59 লিঙ্গ : মহিলা	ফটো উপলব্ধ



বিধানসভা নির্বাচনক্ষেত্রের নং, নাম : 16-ময়নাগুড়ি  
ভাগ নং, নাম : 1-দেওসীপাড়া,টুমবাড়ী,বামনের বাড়ী, ভাগুনী স্থান

421 নাম : জ্যোৎস্না রায় স্বামীর নাম: প্রাণেশ রায় বাড়ির নং : n0091 বয়স : 55 লিঙ্গ : মহিলা	WB/03/017/120379	ফটো উপলব্ধ	422 নাম : যাত্রা রায় পিতার নাম: কেদার রায় বাড়ির নং : n0264 বয়স : 67 লিঙ্গ : পুরুষ	WB/03/017/120720	ফটো উপলব্ধ	423 নাম : নরেশচন্দ্র রায় পিতার নাম: হরিচন্দ্র রায় বাড়ির নং : n0184 বয়স : 53 লিঙ্গ : পুরুষ	MRK1487875	ফটো উপলব্ধ
424 নাম : সুবল রায় পিতার নাম: প্রাণকান্ত রায় বাড়ির নং : n0176 বয়স : 56 লিঙ্গ : পুরুষ	WB/03/017/120655	ফটো উপলব্ধ	425 নাম : সুশেন চন্দ্র রায় পিতার নাম: প্রাণকান্ত রায় বাড়ির নং : n0173 বয়স : 61 লিঙ্গ : পুরুষ	ZMJ2716538	ফটো উপলব্ধ	426 নাম : দিবাকর রায় পিতার নাম: প্রাণকান্ত রায় বাড়ির নং : n0171 বয়স : 52 লিঙ্গ : পুরুষ	WB/03/017/120569	ফটো উপলব্ধ
427 নাম : সরস্বতী রায় স্বামীর নাম: তরুন রায় বাড়ির নং : N0175 বয়স : 29 লিঙ্গ : মহিলা	ZMJ2409654	ফটো উপলব্ধ	428 নাম : হিরন্যকুমার রায় পিতার নাম: ঘটোয়া রায় বাড়ির নং : n0214 বয়স : 59 লিঙ্গ : পুরুষ	WB/03/017/120594	ফটো উপলব্ধ	429 নাম : বুধেশ্বরী রায় স্বামীর নাম: খগেন্দ্র নাথ রায় বাড়ির নং : n0136 বয়স : 64 লিঙ্গ : মহিলা	WB/03/017/126520	ফটো উপলব্ধ
430 নাম : হিতেশ রায় মায়ের নাম: বাসন্তী রায় বাড়ির নং : n0099 বয়স : 32 লিঙ্গ : পুরুষ	ZMJ1589472	ফটো উপলব্ধ	431 নাম : অভিজিৎ রায় পিতার নাম: দীনেশ রায় বাড়ির নং : এন0119 বয়স : 26 লিঙ্গ : পুরুষ	ZMJ2147296	ফটো উপলব্ধ	432 নাম : ঝর্ণা রায় পিতার নাম: বিমল চন্দ্র রায় বাড়ির নং : n0096 বয়স : 41 লিঙ্গ : মহিলা	MRK2833481	ফটো উপলব্ধ
433 নাম : সুদীপ্তা রায় পিতার নাম: সিদ্ধেশ্বর রায় বাড়ির নং : N0129 বয়স : 24 লিঙ্গ : মহিলা	ZMJ2426054	ফটো উপলব্ধ	434 নাম : দীনেশ রায় পিতার নাম: হরিপদ রায় বাড়ির নং : n0054 বয়স : 42 লিঙ্গ : পুরুষ	MRK2833309	ফটো উপলব্ধ	435 নাম : থলকান্ত রায় পিতার নাম: কেদার রায় বাড়ির নং : n0154 বয়স : 64 লিঙ্গ : পুরুষ	ZMJ2300614	ফটো উপলব্ধ
436 নাম : ধনবালা রায় স্বামীর নাম: পুন্যেশ্বর রায় বাড়ির নং : n0002 বয়স : 66 লিঙ্গ : মহিলা	WB/03/017/120164	ফটো উপলব্ধ	437 নাম : নির্মলকুমার সেন পিতার নাম: কানাই চন্দ্র সেন বাড়ির নং : n0120 বয়স : 65 লিঙ্গ : পুরুষ	WB/03/017/120003	ফটো উপলব্ধ	438 নাম : ফনি রায় পিতার নাম: ভবেন রায় বাড়ির নং : এন0100 বয়স : 23 লিঙ্গ : পুরুষ	ZMJ2462539	ফটো উপলব্ধ
439 নাম : কনিকা রায় পিতার নাম: প্রাণেশ রায় বাড়ির নং : n0091 বয়স : 27 লিঙ্গ : মহিলা	ZMJ2014819	ফটো উপলব্ধ	440 নাম : স্বপন রায় পিতার নাম: বীরেন রায় বাড়ির নং : N0048 বয়স : 26 লিঙ্গ : পুরুষ	ZMJ2420362	ফটো উপলব্ধ	441 নাম : কুষ্ণা রায় স্বামীর নাম: সকিন রায় বাড়ির নং : n0111 বয়স : 63 লিঙ্গ : মহিলা	WB/03/017/120172	ফটো উপলব্ধ
442 নাম : হৈমন্তী রায় স্বামীর নাম: ফুলেশ্বর রায় বাড়ির নং : n0010 বয়স : 51 লিঙ্গ : মহিলা	MRK2554368	ফটো উপলব্ধ	443 নাম : কম্পনা রায় স্বামীর নাম: সমীর রায় বাড়ির নং : এন0010 বয়স : 24 লিঙ্গ : মহিলা	ZMJ2709723	ফটো উপলব্ধ	444 নাম : কৌশিক রায় পিতার নাম: ফুলেশ্বর রায় বাড়ির নং : এন0010 বয়স : 21 লিঙ্গ : পুরুষ	ZMJ2709657	ফটো উপলব্ধ
445 নাম : রসনাথ রায় পিতার নাম: বর্মনাথ রায় বাড়ির নং : n0013 বয়স : 49 লিঙ্গ : পুরুষ	WB/03/017/120044	ফটো উপলব্ধ	446 নাম : লতিকা রায় স্বামীর নাম: সুশীল রায় বাড়ির নং : এন0010 বয়স : 30 লিঙ্গ : মহিলা	ZMJ1919810	ফটো উপলব্ধ	447 নাম : অনিমা রায় স্বামীর নাম: প্রভাত রায় বাড়ির নং : এন0105 বয়স : 36 লিঙ্গ : মহিলা	ZMJ1589084	ফটো উপলব্ধ
448 নাম : বিমল রায় পিতার নাম: সন্তেশ্বর রায় বাড়ির নং : n0017 বয়স : 54 লিঙ্গ : পুরুষ	WB/03/017/120822	ফটো উপলব্ধ	449 নাম : ভূপেশ চন্দ্র রায় পিতার নাম: সত্যেন্দ্র নাথ রায় বাড়ির নং : n0259 বয়স : 45 লিঙ্গ : পুরুষ	MRK2832897	ফটো উপলব্ধ	450 নাম : সরমা রায় পিতার নাম: বিসাক রায় বাড়ির নং : n0049 বয়স : 56 লিঙ্গ : মহিলা	MRK2833325	ফটো উপলব্ধ



বিধানসভা নির্বাচনক্ষেত্রের নং, নাম : 16-ময়নাগুড়ি  
ভাগ নং, নাম : 1-দেওসীপাড়া,টুমবাড়ী,বামনের বাড়ী, ভাগুনী স্থান

451 নাম : মেনকা রায় স্বামীর নাম: দেবেন রায় বাড়ির নং : n0156 বয়স : 79 লিঙ্গ : মহিলা	WB/03/017/120736	ফটো উপলব্ধ	452 নাম : পরিতোষ রায় পিতার নাম: দেবেন রায় বাড়ির নং : n0157 বয়স : 50 লিঙ্গ : পুরুষ	WB/03/017/120243	ফটো উপলব্ধ	453 নাম : সঞ্জয় রায় পিতার নাম: সুভাষ রায় বাড়ির নং : এন0036 বয়স : 24 লিঙ্গ : পুরুষ	ZMJ2622934	ফটো উপলব্ধ
454 নাম : অঞ্জলী রায় স্বামীর নাম: বাবুল রায় বাড়ির নং : n0319 বয়স : 35 লিঙ্গ : মহিলা	ZMJ1306380	ফটো উপলব্ধ	455 নাম : দীপক রায় পিতার নাম: প্রাণেশ রায় বাড়ির নং : n0091 বয়স : 32 লিঙ্গ : পুরুষ	ZMJ1589456	ফটো উপলব্ধ	456 নাম : দীনেশ রায় পিতার নাম: ধনেশ্বর রায় বাড়ির নং : n0003 বয়স : 42 লিঙ্গ : পুরুষ	MRK2553832	ফটো উপলব্ধ
457 নাম : কমল রায় পিতার নাম: কৈলাস রায় বাড়ির নং : n0005 বয়স : 30 লিঙ্গ : পুরুষ	ZMJ1919794	ফটো উপলব্ধ	458 নাম : ভবেন রায় পিতার নাম: বিসাক রায় বাড়ির নং : n0100 বয়স : 53 লিঙ্গ : পুরুষ	WB/03/017/120851	ফটো উপলব্ধ	459 নাম : ভোলা রায় পিতার নাম: ভবেন নাথ রায় বাড়ির নং : n0101 বয়স : 61 লিঙ্গ : পুরুষ	WB/03/017/120547	ফটো উপলব্ধ
460 নাম : মতিবালা রায় স্বামীর নাম: বীরেন রায় বাড়ির নং : n0004 বয়স : 54 লিঙ্গ : মহিলা	WB/03/017/120440	ফটো উপলব্ধ	461 নাম : সমি রায় স্বামীর নাম: অমল রায় বাড়ির নং : n0103 বয়স : 52 লিঙ্গ : মহিলা	WB/03/017/120403	ফটো উপলব্ধ	462 নাম : জ্যোতিষ রায় পিতার নাম: নেন্দু মোহন রায় বাড়ির নং : n0073 বয়স : 83 লিঙ্গ : পুরুষ	WB/03/017/120414	ফটো উপলব্ধ
463 নাম : বাসন্তী রায় স্বামীর নাম: বিধান রায় বাড়ির নং : n0007 বয়স : 43 লিঙ্গ : মহিলা	ZMJ1299783	ফটো উপলব্ধ	464 নাম : রমেশ চন্দ্র রায় পিতার নাম: চাকাউ রায় বাড়ির নং : n0108 বয়স : 42 লিঙ্গ : পুরুষ	MRK2553709	ফটো উপলব্ধ	465 নাম : বিধান রায় পিতার নাম: বিসাক রায় বাড়ির নং : n0108 বয়স : 33 লিঙ্গ : পুরুষ	ZMJ1470509	ফটো উপলব্ধ
466 নাম : অনিমেষ রায় পিতার নাম: শিলিন রায় বাড়ির নং : n0109 বয়স : 43 লিঙ্গ : পুরুষ	MRK2554004	ফটো উপলব্ধ	467 নাম : সুরজিৎ রায় পিতার নাম: কৃষ্ণকমল রায় বাড়ির নং : এন062 বয়স : 23 লিঙ্গ : পুরুষ	ZMJ2622900	ফটো উপলব্ধ	468 নাম : অন্নবালা রায় স্বামীর নাম: ধনীমোহন রায় বাড়ির নং : n0074 বয়স : 78 লিঙ্গ : মহিলা	WB/03/017/120693	ফটো উপলব্ধ
469 নাম : রমেন্দ্রনাথ রায় পিতার নাম: ধনীমোহন রায় বাড়ির নং : n0074 বয়স : 56 লিঙ্গ : পুরুষ	MRK0242354	ফটো উপলব্ধ	470 নাম : কমল চন্দ্র রায় পিতার নাম: ধনীমোহন রায় বাড়ির নং : n0074 বয়স : 48 লিঙ্গ : পুরুষ	MRK2553790	ফটো উপলব্ধ	471 নাম : ভারতী রায় স্বামীর নাম: মলেন্দ্র নাথ রায় বাড়ির নং : n0031 বয়স : 49 লিঙ্গ : মহিলা	WB/03/017/120169	ফটো উপলব্ধ
472 নাম : মনমোহনী রায় স্বামীর নাম: রতন কুমার রায় বাড়ির নং : n0077 বয়স : 61 লিঙ্গ : মহিলা	WB/03/017/120536	ফটো উপলব্ধ	473 নাম : মৌসুমী রায় (বর্মন) স্বামীর নাম: বিপুল রায় বাড়ির নং : n0077 বয়স : 35 লিঙ্গ : মহিলা	ZMJ1821289	ফটো উপলব্ধ	474 নাম : অঞ্জনা রায় স্বামীর নাম: রবীন রায় বাড়ির নং : n0102 বয়স : 31 লিঙ্গ : মহিলা	ZMJ1589357	ফটো উপলব্ধ
475 নাম : পংকজ রায় পিতার নাম: ননীগোপাল রায় বাড়ির নং : n0073 বয়স : 38 লিঙ্গ : পুরুষ	MRK3306982	ফটো উপলব্ধ	476 নাম : প্রতীমা রায় স্বামীর নাম: বিধান রায় বাড়ির নং : n0108 বয়স : 35 লিঙ্গ : মহিলা	ZMJ1721612	ফটো উপলব্ধ	477 নাম : সরবালা রায় স্বামীর নাম: যোগেন রায় বাড়ির নং : n0032 বয়স : 61 লিঙ্গ : মহিলা	WB/03/017/120251	ফটো উপলব্ধ
478 নাম : জয়ন্তী রায় স্বামীর নাম: সুভাষ রায় বাড়ির নং : n0036 বয়স : 46 লিঙ্গ : মহিলা	MRK1378942	ফটো উপলব্ধ	479 নাম : সরস্বতী রায় স্বামীর নাম: হরিশ চন্দ্র রায় বাড়ির নং : n0118 বয়স : 33 লিঙ্গ : মহিলা	ZMJ1589308	ফটো উপলব্ধ	480 নাম : যশোদা শর্মা স্বামীর নাম: অজিতচন্দ্র শর্মা বাড়ির নং : N0104 বয়স : 53 লিঙ্গ : মহিলা	WB/03/017/120068	ফটো উপলব্ধ

বিধানসভা নির্বাচনক্ষেত্রের নং, নাম : 16-ময়নাগুড়ি  
ভাগ নং, নাম : 1-দেওসীপাড়া, টুমবাড়ী, বামনের বাড়ী, ভাগুনী স্থান

481	MRK2553725	ফটো উপলব্ধ	482	WB/03/017/120195	ফটো উপলব্ধ	483	ZMJ1721570	ফটো উপলব্ধ
নাম : নিরোদা রায় স্বামীর নাম: ব্রজেন্দ্র নাথ রায় বাড়ির নং : n0078 বয়স : 58 লিঙ্গ : মহিলা			নাম : গিরবালা রায় স্বামীর নাম: খাকারু রায় বাড়ির নং : n0050 বয়স : 63 লিঙ্গ : মহিলা			নাম : দিপালী রায় স্বামীর নাম: সঞ্জীব রায় বাড়ির নং : n0078 বয়স : 32 লিঙ্গ : মহিলা		
484	WB/03/017/120115	ফটো উপলব্ধ	485	ZMJ2687093	ফটো উপলব্ধ	486	ZMJ2687085	ফটো উপলব্ধ
নাম : মিনু রায় স্বামীর নাম: স্বদয় রায় বাড়ির নং : n0055 বয়স : 54 লিঙ্গ : মহিলা			নাম : রাজেশ রায় পিতার নাম: সদয় রায় বাড়ির নং : এন0055 বয়স : 25 লিঙ্গ : পুরুষ			নাম : গুরুদেব রায় পিতার নাম: সদয় রায় বাড়ির নং : এন0055 বয়স : 22 লিঙ্গ : পুরুষ		
487	WB/03/017/120824	ফটো উপলব্ধ	488	ZMJ2106052	ফটো উপলব্ধ	489	MRK2553030	ফটো উপলব্ধ
নাম : অলেশ্বর রায় পিতার নাম: সর্বেশ্বর রায় বাড়ির নং : n0043 বয়স : 61 লিঙ্গ : পুরুষ			নাম : সবিতা রায় স্বামীর নাম: ভুবন চন্দ্র রায় বাড়ির নং : n0177 বয়স : 26 লিঙ্গ : মহিলা			নাম : শোভা রায় স্বামীর নাম: থলকান্ত রায় বাড়ির নং : n0152 বয়স : 51 লিঙ্গ : মহিলা		
490	ZMJ2638955	ফটো উপলব্ধ	491	ZMJ2106094	ফটো উপলব্ধ	492	ZMJ2407583	ফটো উপলব্ধ
নাম : রামকুমার রায় পিতার নাম: স্বীজেন রায় বাড়ির নং : এন0070 বয়স : 22 লিঙ্গ : পুরুষ			নাম : বাদল রায় পিতার নাম: হরেন্দ্র নাথ রায় বাড়ির নং : n0098 বয়স : 27 লিঙ্গ : পুরুষ			নাম : পরিমল রায় পিতার নাম: ধনেশ্বর রায় বাড়ির নং : N0250 বয়স : 24 লিঙ্গ : পুরুষ		
Q 493	ZMJ1721760	ফটো উপলব্ধ	494	ZMJ2484392	ফটো উপলব্ধ	495	WB/03/017/120637	ফটো উপলব্ধ
নাম : মৌমিতা রায় স্বামীর নাম: মনোমোহন রায় বাড়ির নং : বয়স : 33 লিঙ্গ : মহিলা			নাম : রাজেশ রায় পিতার নাম: সমির রায় বাড়ির নং : এন0097 বয়স : 23 লিঙ্গ : পুরুষ			নাম : যতীন রায় পিতার নাম: বাঙ্গরু রায় বাড়ির নং : n0021 বয়স : 87 লিঙ্গ : পুরুষ		
496	MRK3041001	ফটো উপলব্ধ	497	ZMJ1470475	ফটো উপলব্ধ	498	ZMJ2462661	ফটো উপলব্ধ
নাম : বিনোদ রায় পিতার নাম: সুশীল রায় বাড়ির নং : n0094 বয়স : 39 লিঙ্গ : পুরুষ			নাম : পরিমল রায় পিতার নাম: ধিইয়া রায় বাড়ির নং : n0094 বয়স : 40 লিঙ্গ : পুরুষ			নাম : সন্তোষ রায় পিতার নাম: শঙ্খনাথ রায় বাড়ির নং : এন0071 বয়স : 23 লিঙ্গ : পুরুষ		
499	WB/03/017/120985	ফটো উপলব্ধ	500	MRK1379981	ফটো উপলব্ধ	501	WB/03/017/120433	ফটো উপলব্ধ
নাম : নমিতা রায় স্বামীর নাম: কৃষ্ণকমল রায় বাড়ির নং : n0058 বয়স : 53 লিঙ্গ : মহিলা			নাম : প্রদীপ রায় পিতার নাম: মহীন্দ্র নাথ রায় বাড়ির নং : n0059 বয়স : 46 লিঙ্গ : পুরুষ			নাম : সতীশচন্দ্র রায় পিতার নাম: বাসুদেব রায় বাড়ির নং : n0061 বয়স : 73 লিঙ্গ : পুরুষ		
502	MRK2553931	ফটো উপলব্ধ	503	MRK2739829	ফটো উপলব্ধ	504	ZMJ1299890	ফটো উপলব্ধ
নাম : রবিন রায় পিতার নাম: সতীশ চন্দ্র রায় বাড়ির নং : n0061 বয়স : 48 লিঙ্গ : পুরুষ			নাম : বিনা রায় স্বামীর নাম: রবিন রায় বাড়ির নং : n0061 বয়স : 43 লিঙ্গ : মহিলা			নাম : সাইবুনাথ রায় পিতার নাম: সতীশ চন্দ্র রায় বাড়ির নং : n0061 বয়স : 35 লিঙ্গ : পুরুষ		
505	NEV2089209	ফটো উপলব্ধ	506	MRK3307071	ফটো উপলব্ধ	507	WB/03/017/120009	ফটো উপলব্ধ
নাম : জয়ন্তী বর্মন স্বামীর নাম: চন্দন রায় বাড়ির নং : n0095 বয়স : 27 লিঙ্গ : মহিলা			নাম : মনোমোহন রায় পিতার নাম: খগেন্দ্র নাথ রায় বাড়ির নং : n0090 বয়স : 40 লিঙ্গ : পুরুষ			নাম : পূন্যদেব রায় পিতার নাম: জিগামন রায় বাড়ির নং : n0020 বয়স : 63 লিঙ্গ : পুরুষ		
508	ZMJ1589589	ফটো উপলব্ধ	509	MRK2833317	ফটো উপলব্ধ	510	WB/03/017/120719	ফটো উপলব্ধ
নাম : পৌতম রায় পিতার নাম: জ্যোতিশ রায় বাড়ির নং : n0020 বয়স : 31 লিঙ্গ : পুরুষ			নাম : অনিমা রায় স্বামীর নাম: উকিল রায় বাড়ির নং : n0093 বয়স : 47 লিঙ্গ : মহিলা			নাম : সিকিন্দ্রনাথ রায় পিতার নাম: ভোখল রায় বাড়ির নং : n0095 বয়স : 69 লিঙ্গ : পুরুষ		

511	WB/03/017/120984	ফটো উপলব্ধ	512	ZMJ1721489	ফটো উপলব্ধ	513	ZMJ1347889	ফটো উপলব্ধ
নাম : কৃষ্ণকমল রায় পিতার নাম: মহীন্দ্র নাথ রায় বাড়ির নং : n0058 বয়স : 56 লিঙ্গ : পুরুষ			নাম : বিশ্বজিৎ রায় পিতার নাম: জয়মান রায় বাড়ির নং : n0062 বয়স : 32 লিঙ্গ : পুরুষ			নাম : শেফালী রায় পিতার নাম: সুধীর রায় বাড়ির নং : এন000 বয়স : 36 লিঙ্গ : মহিলা		
514	ZMJ1392000	ফটো উপলব্ধ	515	ZMJ1299791	ফটো উপলব্ধ	516	ZMJ1589597	ফটো উপলব্ধ
নাম : শিবু রায় মায়ের নাম: সরদিনী রায় বাড়ির নং : n0197 বয়স : 36 লিঙ্গ : পুরুষ			নাম : বিনোদিনী রায় স্বামীর নাম: ভূপেন রায় বাড়ির নং : n0016 বয়স : 37 লিঙ্গ : মহিলা			নাম : সুকল রায় পিতার নাম: বাসুদেব রায় বাড়ির নং : n0046 বয়স : 31 লিঙ্গ : পুরুষ		
517	WB/03/017/120738	ফটো উপলব্ধ	518	ZMJ2622918	ফটো উপলব্ধ	519	ZMJ2496594	ফটো উপলব্ধ
নাম : রবিবালা রায় পিতার নাম: কৃষ্ণ রায় বাড়ির নং : n0155 বয়স : 51 লিঙ্গ : মহিলা			নাম : সঞ্জিত ঋষি পিতার নাম: ভবেন ঋষি বাড়ির নং : এন025 বয়স : 21 লিঙ্গ : পুরুষ			নাম : হৃদয় মোহন রায় পিতার নাম: চিত্রমোহন রায় বাড়ির নং : এন0016 বয়স : 23 লিঙ্গ : পুরুষ		
520	WB/03/017/120048	ফটো উপলব্ধ	521	ZMJ2495513	ফটো উপলব্ধ	522	MRK2554285	ফটো উপলব্ধ
নাম : শুকুরচাদ রায় পিতার নাম: বর্মনাথ রায় বাড়ির নং : n0014 বয়স : 71 লিঙ্গ : পুরুষ			নাম : ধনু রায় মায়ের নাম: সনেকা রায় বাড়ির নং : এন0085 বয়স : 23 লিঙ্গ : পুরুষ			নাম : গায়ত্রী রায় স্বামীর নাম: শঙ্কনাথ রায় বাড়ির নং : n0266 বয়স : 46 লিঙ্গ : মহিলা		
523	ZMJ1589639	ফটো উপলব্ধ	524	ZMJ1826205	ফটো উপলব্ধ	525	MRK3205010	ফটো উপলব্ধ
নাম : তাপস রায় পিতার নাম: পর্বনাথ রায় বাড়ির নং : n0110 বয়স : 33 লিঙ্গ : পুরুষ			নাম : অর্পিতা রায় পিতার নাম: কার্তিক রায় বাড়ির নং : এন0098 বয়স : 31 লিঙ্গ : মহিলা			নাম : অমল রায় পিতার নাম: হরিকান্ত রায় বাড়ির নং : n0147 বয়স : 44 লিঙ্গ : পুরুষ		
526	WB/03/017/120864	ফটো উপলব্ধ	527	MRK2553667	ফটো উপলব্ধ	528	ZMJ1589399	ফটো উপলব্ধ
নাম : হেমন্ত রায় পিতার নাম: বাসু রায় বাড়ির নং : n0118 বয়স : 67 লিঙ্গ : পুরুষ			নাম : শ্যামলী রায় স্বামীর নাম: চিত্র মোহন রায় বাড়ির নং : n0016 বয়স : 43 লিঙ্গ : মহিলা			নাম : তাপসি রায় স্বামীর নাম: বাবলু রায় বাড়ির নং : n0046 বয়স : 31 লিঙ্গ : মহিলা		
529	WB/03/017/120317	ফটো উপলব্ধ	530	MRK2554376	ফটো উপলব্ধ	531	WB/03/017/120395	ফটো উপলব্ধ
নাম : ননীবালা রায় স্বামীর নাম: বিজয় কুমার রায় বাড়ির নং : n0070 বয়স : 73 লিঙ্গ : মহিলা			নাম : নিরেন রায় পিতার নাম: বিজয় কুমার রায় বাড়ির নং : n0070 বয়স : 47 লিঙ্গ : পুরুষ			নাম : জ্যোৎস্না রায় স্বামীর নাম: মনোরঞ্জন রায় বাড়ির নং : n0092 বয়স : 57 লিঙ্গ : মহিলা		
532	ZMJ2106110	ফটো উপলব্ধ	533	MRK2739795	ফটো উপলব্ধ	534	ZMJ2013522	ফটো উপলব্ধ
নাম : ভাস্যদেব রায় পিতার নাম: সমির রায় বাড়ির নং : n0097 বয়স : 27 লিঙ্গ : পুরুষ			নাম : মিনতি রায় স্বামীর নাম: দিবাকর রায় বাড়ির নং : n0172 বয়স : 45 লিঙ্গ : মহিলা			নাম : চুমকি রায় পিতার নাম: নিরঞ্জন রায় বাড়ির নং : n0141 বয়স : 27 লিঙ্গ : মহিলা		
535	WB/03/017/120464	ফটো উপলব্ধ	536	ZMJ2650588	ফটো উপলব্ধ	537	ZMJ1298157	ফটো উপলব্ধ
নাম : হরিদাস রায় পিতার নাম: সুশীল রায় বাড়ির নং : n0198 বয়স : 66 লিঙ্গ : পুরুষ			নাম : শতরূপা রায় পিতার নাম: নুরেশ চন্দ্র রায় বাড়ির নং : এন0132 বয়স : 22 লিঙ্গ : মহিলা			নাম : মহাদেব রায় পিতার নাম: সুরেন্দ্রনাথ রায় বাড়ির নং : n0268 বয়স : 45 লিঙ্গ : পুরুষ		
538	WB/03/017/120570	ফটো উপলব্ধ	539	WB/03/017/120772	ফটো উপলব্ধ	540	MRK2553899	ফটো উপলব্ধ
নাম : দীনেশ্বর রায় পিতার নাম: গজেন নাথ রায় বাড়ির নং : n0192 বয়স : 53 লিঙ্গ : পুরুষ			নাম : নগেন রায় পিতার নাম: দাখিল রায় বাড়ির নং : n0276 বয়স : 67 লিঙ্গ : পুরুষ			নাম : রবিন রায় পিতার নাম: সপিন রায় বাড়ির নং : n0111 বয়স : 42 লিঙ্গ : পুরুষ		



বিধানসভা নির্বাচনক্ষেত্রের নং, নাম : 16-ময়নাগুড়ি  
ভাগ নং, নাম : 1-দেওসীপাড়া,টুমবাড়ী,বামনের বাড়ী, ভাগুনী স্থান

541 নাম : দীপালি রায় স্বামীর নাম: ভূপেশ চন্দ্র রায় বাড়ির নং : n0259 বয়স : 32 লিঙ্গ : মহিলা	ZMJ1589324 ফটো উপলব্ধ	542 নাম : শান্তি রায় স্বামীর নাম: সরেন রায় বাড়ির নং : এন0049 বয়স : 44 লিঙ্গ : মহিলা	ZMJ2500205 ফটো উপলব্ধ	543 নাম : সন্দীপ রায় পিতার নাম: প্রদীপ রায় বাড়ির নং : N0007 বয়স : 27 লিঙ্গ : পুরুষ	ZMJ2014702 ফটো উপলব্ধ
544 নাম : জলেকা রায় স্বামীর নাম: জ্যোতিষ রায় বাড়ির নং : n0044 বয়স : 61 লিঙ্গ : মহিলা	WB/03/017/120039 ফটো উপলব্ধ	545 নাম : অলকা রায় স্বামীর নাম: কার্তিক রায় বাড়ির নং : n0045 বয়স : 50 লিঙ্গ : মহিলা	WB/03/017/120162 ফটো উপলব্ধ	546 নাম : চিত্রমোহন রায় পিতার নাম: খগেন্দ্র নাথ রায় বাড়ির নং : n0016 বয়স : 46 লিঙ্গ : পুরুষ	MRK2553659 ফটো উপলব্ধ
547 নাম : অনিতা রায় স্বামীর নাম: মদন চন্দ্র রায় বাড়ির নং : n0078 বয়স : 51 লিঙ্গ : মহিলা	MRK2739720 ফটো উপলব্ধ	548 নাম : নমদা রায় স্বামীর নাম: হরিশ্চন্দ্র রায় বাড়ির নং : n0183 বয়স : 68 লিঙ্গ : মহিলা	WB/03/017/120107 ফটো উপলব্ধ	549 নাম : মায়্যা রায় স্বামীর নাম: অন্নদেব রায় বাড়ির নং : n0019 বয়স : 56 লিঙ্গ : মহিলা	ZMJ2276103 ফটো উপলব্ধ
550 নাম : বর্না রায় পিতার নাম: অন্নদেব রায় বাড়ির নং : এন0019 বয়স : 28 লিঙ্গ : মহিলা	ZMJ2690352 ফটো উপলব্ধ	551 নাম : বনশ্রী রায় পিতার নাম: নরেশ চন্দ্র রায় বাড়ির নং : এন0184 বয়স : 22 লিঙ্গ : মহিলা	ZMJ2560746 ফটো উপলব্ধ	552 নাম : মামনী রায় পিতার নাম: নরেশ চন্দ্র রায় বাড়ির নং : এন0184 বয়স : 20 লিঙ্গ : মহিলা	ZMJ2706497 ফটো উপলব্ধ
553 নাম : মনি রায় পিতার নাম: গনেশ রায় বাড়ির নং : n0116 বয়স : 42 লিঙ্গ : পুরুষ	MRK2553675 ফটো উপলব্ধ	554 নাম : চপলা রায় স্বামীর নাম: গোপাল চন্দ্র রায় বাড়ির নং : n0090 বয়স : 40 লিঙ্গ : মহিলা	MRK3307097 ফটো উপলব্ধ	555 নাম : সন্ধ্যা রায় স্বামীর নাম: পুন্যদেব রায় বাড়ির নং : n0020 বয়স : 53 লিঙ্গ : মহিলা	WB/03/017/120653 ফটো উপলব্ধ
556 নাম : নিরবালা রায় স্বামীর নাম: যতীন রায় বাড়ির নং : n0021 বয়স : 73 লিঙ্গ : মহিলা	WB/03/017/120223 ফটো উপলব্ধ	557 নাম : অরবিন্দ রায় পিতার নাম: যতীন্দ্র নাথ রায় বাড়ির নং : n0021 বয়স : 43 লিঙ্গ : পুরুষ	MRK2553923 ফটো উপলব্ধ	558 নাম : বিনতা রায় স্বামীর নাম: অরবিন্দ রায় বাড়ির নং : n0021 বয়স : 42 লিঙ্গ : মহিলা	MRK2554343 ফটো উপলব্ধ
559 নাম : ভবেন রায় পিতার নাম: হরকান্ত রায় বাড়ির নং : n0025 বয়স : 79 লিঙ্গ : পুরুষ	WB/03/017/120060 ফটো উপলব্ধ	560 নাম : মধুসূদন রায় পিতার নাম: প্রসন্ন রায় বাড়ির নং : N0015 বয়স : 24 লিঙ্গ : পুরুষ	ZMJ2408367 ফটো উপলব্ধ	561 নাম : বিমলা রায় স্বামীর নাম: সতীশ রায় বাড়ির নং : n0061 বয়স : 69 লিঙ্গ : মহিলা	WB/03/017/120387 ফটো উপলব্ধ
562 নাম : প্রতি রায় শর্মা স্বামীর নাম: অণু শর্মা বাড়ির নং : এন0026 বয়স : 22 লিঙ্গ : মহিলা	ZMJ2618874 ফটো উপলব্ধ	563 নাম : মেঘনাথ রায় পিতার নাম: চাকাউ রায় বাড়ির নং : n0113 বয়স : 63 লিঙ্গ : পুরুষ	WB/03/017/120359 ফটো উপলব্ধ	564 নাম : বিপ্রদাস রায় পিতার নাম: বিমল চন্দ্র রায় বাড়ির নং : n0096 বয়স : 34 লিঙ্গ : পুরুষ	ZMJ1299932 ফটো উপলব্ধ
565 নাম : পরিক্ষীৎ রায় পিতার নাম: সত্যেন্দ্র নাথ রায় বাড়ির নং : n0262 বয়স : 36 লিঙ্গ : পুরুষ	ZMJ1299387 ফটো উপলব্ধ	566 নাম : প্রতাপ রায় পিতার নাম: বসু রায় বাড়ির নং : n0120 বয়স : 51 লিঙ্গ : পুরুষ	WB/03/017/120457 ফটো উপলব্ধ	567 নাম : মহেশ রায় পিতার নাম: তরনী রায় বাড়ির নং : n0038 বয়স : 56 লিঙ্গ : পুরুষ	WB/03/017/120294 ফটো উপলব্ধ
568 নাম : বালিমোহন রায় পিতার নাম: কিশোরী রায় বাড়ির নং : n0084 বয়স : 97 লিঙ্গ : পুরুষ	ZMJ2274694 ফটো উপলব্ধ	569 নাম : তুষার রায় পিতার নাম: অজয় রায় বাড়ির নং : এন0013 বয়স : 22 লিঙ্গ : পুরুষ	ZMJ2735835 ফটো উপলব্ধ	570 নাম : ধীরেন রায় পিতার নাম: নরেন্দ্র নাথ রায় বাড়ির নং : n0161 বয়স : 67 লিঙ্গ : পুরুষ	WB/03/017/120860 ফটো উপলব্ধ



বিধানসভা নির্বাচনক্ষেত্রের নং, নাম : 16-ময়নাগুড়ি  
ভাগ নং, নাম : 1-দেওসীপাড়া,টুমবাড়ী,বামনের বাড়ী, ভাগুনী স্থান

571	MRK3205127	ফটো উপলব্ধ	572	MRK2832905	ফটো উপলব্ধ	573	ZMJ1175447	ফটো উপলব্ধ
নাম : অলোক রায় পিতার নাম: মদন রায় বাড়ির নং : n0112 বয়স : 37 লিঙ্গ : পুরুষ			নাম : হিতেশ রায় পিতার নাম: সত্যেন্দ্র নাথ রায় বাড়ির নং : পূর্বদেহর বয়স : 41 লিঙ্গ : পুরুষ			নাম : পূর্ণিমা রায় স্বামীর নাম: রনজিৎ রায় বাড়ির নং : n0037 বয়স : 35 লিঙ্গ : মহিলা		
574	MRK2554392	ফটো উপলব্ধ	575	MRK3205119	ফটো উপলব্ধ	576	MRK3306990	ফটো উপলব্ধ
নাম : সুমিত্রা রায় স্বামীর নাম: মহেশ রায় বাড়ির নং : n0038 বয়স : 46 লিঙ্গ : মহিলা			নাম : নারায়ন রায় পিতার নাম: রুপচাঁদ রায় বাড়ির নং : n0039 বয়স : 40 লিঙ্গ : পুরুষ			নাম : চন্দন রায় পিতার নাম: সন্দিপ্ত নাথ রায় বাড়ির নং : n0095 বয়স : 38 লিঙ্গ : পুরুষ		
577	WB/03/017/120227	ফটো উপলব্ধ	578	ZMJ2562106	ফটো উপলব্ধ	579	ZMJ2279768	ফটো উপলব্ধ
নাম : পুষ্প রায় স্বামীর নাম: বীরেন রায় বাড়ির নং : n0245 বয়স : 54 লিঙ্গ : মহিলা			নাম : মোমিতা রায় পিতার নাম: সিদ্ধেশ্বর রায় বাড়ির নং : এন0129 বয়স : 22 লিঙ্গ : মহিলা			নাম : সিদ্ধেশ্বর রায় পিতার নাম: ভবিন রায় বাড়ির নং : n0129 বয়স : 50 লিঙ্গ : পুরুষ		
580	ZMJ2014678	ফটো উপলব্ধ	581	WB/03/017/120090	ফটো উপলব্ধ	582	MRK2554251	ফটো উপলব্ধ
নাম : লক্ষ্মী রায় পিতার নাম: অলেশ্বর রায় বাড়ির নং : N0043 বয়স : 27 লিঙ্গ : মহিলা			নাম : দীনেশ রায় পিতার নাম: বাঙ্গরু রায় বাড়ির নং : n0119 বয়স : 59 লিঙ্গ : পুরুষ			নাম : শ্যামল রায় পিতার নাম: অভয় রায় বাড়ির নং : n0189 বয়স : 46 লিঙ্গ : পুরুষ		
583	ZMJ1391853	ফটো উপলব্ধ	584	ZMJ1919869	ফটো উপলব্ধ	585	MRK2554384	ফটো উপলব্ধ
নাম : মনি রায় পিতার নাম: সুরেন্দ্র নাথ রায় বাড়ির নং : n0269 বয়স : 40 লিঙ্গ : পুরুষ			নাম : সনজিৎ রায় পিতার নাম: পূর্ণদেব রায় বাড়ির নং : n0020 বয়স : 29 লিঙ্গ : পুরুষ			নাম : অনিমা রায় পিতার নাম: বিমল চন্দ্র রায় বাড়ির নং : n0096 বয়স : 45 লিঙ্গ : মহিলা		
586	ZMJ1209568	ফটো উপলব্ধ	587	ZMJ2014728	ফটো উপলব্ধ	588	WB/03/017/120352	ফটো উপলব্ধ
নাম : গোবিন্দ রায় পিতার নাম: গনেশ রায় বাড়ির নং : n0116 বয়স : 36 লিঙ্গ : পুরুষ			নাম : সবিতা রায় স্বামীর নাম: বৃধেশ্বর রায় বাড়ির নং : N0137 বয়স : 37 লিঙ্গ : মহিলা			নাম : শান্তি রায় স্বামীর নাম: হরেন রায় বাড়ির নং : n0118 বয়স : 59 লিঙ্গ : মহিলা		
589	ZMJ2500106	ফটো উপলব্ধ	590	ZMJ1919844	ফটো উপলব্ধ	591	ZMJ1589571	ফটো উপলব্ধ
নাম : প্রীতি রায় পিতার নাম: প্রতাপ রায় বাড়ির নং : এন0120 বয়স : 23 লিঙ্গ : মহিলা			নাম : কিশোর রায় পিতার নাম: দীনাকান্ত রায় বাড়ির নং : n0072 বয়স : 28 লিঙ্গ : পুরুষ			নাম : অমৃত রায় পিতার নাম: রমনী রায় বাড়ির নং : n0067 বয়স : 32 লিঙ্গ : পুরুষ		
592	WB/03/017/120551	ফটো উপলব্ধ	593	MRK2833143	ফটো উপলব্ধ	594	ZMJ2408599	ফটো উপলব্ধ
নাম : নিতাই রায় পিতার নাম: উপানন রায় বাড়ির নং : n0064 বয়স : 79 লিঙ্গ : পুরুষ			নাম : বৃদ্ধদেব রায় পিতার নাম: শ্যামাচরন রায় বাড়ির নং : n0248 বয়স : 40 লিঙ্গ : পুরুষ			নাম : কানাই লাল রায় পিতার নাম: হরিদাস রায় বাড়ির নং : N0198 বয়স : 24 লিঙ্গ : পুরুষ		
595	ZMJ2740066	ফটো উপলব্ধ	596	ZMJ1721588	ফটো উপলব্ধ	597	MRK2553618	ফটো উপলব্ধ
নাম : রাজা রায় পিতার নাম: হরিদাস রায় বাড়ির নং : পূর্বদেহার বয়স : 21 লিঙ্গ : পুরুষ			নাম : সবিতা রায় স্বামীর নাম: মন্টু রায় বাড়ির নং : n0064 বয়স : 36 লিঙ্গ : মহিলা			নাম : শ্যামল রায় পিতার নাম: কান্দুরা রায় বাড়ির নং : n0065 বয়স : 42 লিঙ্গ : পুরুষ		
598	WB/03/017/120122	ফটো উপলব্ধ	599	ZMJ1392083	ফটো উপলব্ধ	600	ZMJ0712745	ফটো উপলব্ধ
নাম : সুধীর রায় পিতার নাম: প্রানকান্ত রায় বাড়ির নং : n0179 বয়স : 66 লিঙ্গ : পুরুষ			নাম : স্বধী রায় স্বামীর নাম: শ্যামল রায় বাড়ির নং : n0065 বয়স : 38 লিঙ্গ : মহিলা			নাম : যলো রায় স্বামীর নাম: ধনেশ্বর রায় বাড়ির নং : n0254 বয়স : 37 লিঙ্গ : মহিলা		



বিধানসভা নির্বাচনক্ষেত্রের নং, নাম : 16-ময়নাগুড়ি  
ভাগ নং, নাম : 1-দেওসীপাড়া,টুমবাড়ী,বামনের বাড়ী, ভাণ্ডারী স্থান

601	MRK2739852	নাম : বাসন্তী রায় স্বামীর নাম: নরেশ রায় বাড়ির নং : n0186 বয়স : 45 লিঙ্গ : মহিলা	ফটো উপলব্ধ	602	WB/03/017/120280	নাম : দীনেশ রায় পিতার নাম: খগেন্দ্র নাথ রায় বাড়ির নং : n0115 বয়স : 59 লিঙ্গ : পুরুষ	ফটো উপলব্ধ	603	WB/03/017/120409	নাম : জ্যোৎস্না রায় স্বামীর নাম: গণেশ রায় বাড়ির নং : n0116 বয়স : 66 লিঙ্গ : মহিলা	ফটো উপলব্ধ
604	ZMJ1209576	নাম : রাখী রায় স্বামীর নাম: মনি রায় বাড়ির নং : n0116 বয়স : 36 লিঙ্গ : মহিলা	ফটো উপলব্ধ	605	MRK3307089	নাম : খোকন রায় পিতার নাম: খগেন রায় বাড়ির নং : n0090 বয়স : 37 লিঙ্গ : পুরুষ	ফটো উপলব্ধ	606	ZMJ2735850	নাম : প্রিতম রায় পিতার নাম: গোপাল চন্দ্র রায় বাড়ির নং : এন001 বয়স : 21 লিঙ্গ : পুরুষ	ফটো উপলব্ধ
607	WB/03/017/120308	নাম : সুলেখা রায় স্বামীর নাম: পবিন রায় বাড়ির নং : n0069 বয়স : 55 লিঙ্গ : মহিলা	ফটো উপলব্ধ	608	WB/03/017/120200	নাম : ব্রজেশ্বর রায় পিতার নাম: নেন্দুমোহন রায় বাড়ির নং : n0011 বয়স : 54 লিঙ্গ : পুরুষ	ফটো উপলব্ধ	609	MRK2553881	নাম : বুলন রায় স্বামীর নাম: ব্রজেশ্বর রায় বাড়ির নং : n0011 বয়স : 48 লিঙ্গ : মহিলা	ফটো উপলব্ধ
610	ZMJ1721505	নাম : মনোজ রায় পিতার নাম: বিমল বাড়ির নং : n0017 বয়স : 31 লিঙ্গ : পুরুষ	ফটো উপলব্ধ	611	WB/03/017/120504	নাম : মনিভূষণ শর্মা পিতার নাম: সুরেন্দ্র শর্মা বাড়ির নং : n0026 বয়স : 66 লিঙ্গ : পুরুষ	ফটো উপলব্ধ	612	WB/03/017/120275	নাম : মলেন্দ্র নাথ রায় পিতার নাম: ভেলা রায় বাড়ির নং : n0031 বয়স : 68 লিঙ্গ : পুরুষ	ফটো উপলব্ধ
613	WB/03/017/120094	নাম : সারদাপ্রসাদ রায় পিতার নাম: কিশোরী মোহন রায় বাড়ির নং : n0076 বয়স : 81 লিঙ্গ : পুরুষ	ফটো উপলব্ধ	614	WB/03/017/120286	নাম : সুনীতি রায় স্বামীর নাম: সারদা প্রসাদ রায় বাড়ির নং : n0076 বয়স : 77 লিঙ্গ : মহিলা	ফটো উপলব্ধ	615	WB/03/017/120084	নাম : রতনকুমার রায় পিতার নাম: খেজুমোহন রায় বাড়ির নং : n0077 বয়স : 66 লিঙ্গ : পুরুষ	ফটো উপলব্ধ
616	WB/03/017/120453	নাম : যোগেন রায় পিতার নাম: ভেলা রায় বাড়ির নং : n0032 বয়স : 66 লিঙ্গ : পুরুষ	ফটো উপলব্ধ	617	MRK3307055	নাম : বিপুল রায় পিতার নাম: রতন কুমার রায় বাড়ির নং : n0077 বয়স : 37 লিঙ্গ : পুরুষ	ফটো উপলব্ধ	618	MRK2553964	নাম : পরিমল রায় পিতার নাম: ভগেন রায় বাড়ির নং : n0033 বয়স : 42 লিঙ্গ : পুরুষ	ফটো উপলব্ধ
619	WB/03/017/120358	নাম : ললিতা রায় স্বামীর নাম: দীনেশ রায় বাড়ির নং : n0119 বয়স : 54 লিঙ্গ : মহিলা	ফটো উপলব্ধ	620	WB/03/017/120357	নাম : পেনবালা রায় স্বামীর নাম: বসু রায় বাড়ির নং : n0120 বয়স : 63 লিঙ্গ : মহিলা	ফটো উপলব্ধ	621	ZMJ1821206	নাম : হিরন্যা রায় পিতার নাম: শুকুরচাঁদ রায় বাড়ির নং : n0014 বয়স : 29 লিঙ্গ : পুরুষ	ফটো উপলব্ধ
622	WB/03/017/120326	নাম : প্রসন্ন রায় পিতার নাম: বর্মনাথ রায় বাড়ির নং : n0015 বয়স : 56 লিঙ্গ : পুরুষ	ফটো উপলব্ধ	623	WB/03/017/120093	নাম : রেনুকা রায় স্বামীর নাম: রুপেশ্বর রায় বাড়ির নং : n0001 বয়স : 56 লিঙ্গ : মহিলা	ফটো উপলব্ধ	624	MRK2833465	নাম : নিরুপমা রায় স্বামীর নাম: প্রসন্নদেব রায় বাড়ির নং : n0015 বয়স : 54 লিঙ্গ : মহিলা	ফটো উপলব্ধ
625	WB/03/017/120329	নাম : খগেন রায় পিতার নাম: ভেলা রায় বাড়ির নং : n0016 বয়স : 76 লিঙ্গ : পুরুষ	ফটো উপলব্ধ	626	ZMJ2672228	নাম : বনশ্রী রায় পিতার নাম: চিত্রমোহন রায় বাড়ির নং : এন0016 বয়স : 20 লিঙ্গ : মহিলা	ফটো উপলব্ধ	627	ZMJ2499994	নাম : হেমন্তি রায় পিতার নাম: দেবরু রায় বাড়ির নং : এন0087 বয়স : 24 লিঙ্গ : মহিলা	ফটো উপলব্ধ
628	ZMJ1721711	নাম : সমিতা রায় (বর্মন) স্বামীর নাম: দীনেশ রায় বাড়ির নং : n0054 বয়স : 35 লিঙ্গ : মহিলা	ফটো উপলব্ধ	629	ZMJ1721646	নাম : ভৈরবী রায় পিতার নাম: বীরেন্দ্র নাথ রায় বাড়ির নং : n0056 বয়স : 38 লিঙ্গ : মহিলা	ফটো উপলব্ধ	630	ZMJ2147353	নাম : সুশান্ত রায় পিতার নাম: পবিন রায় বাড়ির নং : এন0069 বয়স : 26 লিঙ্গ : পুরুষ	ফটো উপলব্ধ



বিধানসভা নির্বাচনক্ষেত্রের নং, নাম : 16-ময়নাগুড়ি  
ভাগ নং, নাম : 1-দেওসীপাড়া,টুমবাড়ী,বামনের বাড়ী, ভাগুনী স্থান

631 নাম : সুয়েন রায় পিতার নাম: তারিনীমোহন রায় বাড়ির নং : N0066 বয়স : 53 লিঙ্গ : পুরুষ	WB/03/017/177695	632 নাম : মতিশ রায় পিতার নাম: বিনোদ রায় বাড়ির নং : n0292 বয়স : 27 লিঙ্গ : পুরুষ	ZMJ2014652	633 নাম : শঙ্খনাথ রায় পিতার নাম: খগেন্দ্র নাথ রায় বাড়ির নং : n0071 বয়স : 56 লিঙ্গ : পুরুষ	WB/03/017/120092
634 নাম : সুশীলা রায় স্বামীর নাম: প্রতাপ রায় বাড়ির নং : n0120 বয়স : 40 লিঙ্গ : মহিলা	MRK2833333	635 নাম : বিনতা রায় স্বামীর নাম: রুপচন্দ্র রায় বাড়ির নং : n0039 বয়স : 53 লিঙ্গ : মহিলা	MRK3112794	636 নাম : খগেন্দ্রনাথ রায় পিতার নাম: জবনাথ রায় বাড়ির নং : n0135 বয়স : 77 লিঙ্গ : পুরুষ	WB/03/017/126127
637 নাম : শ্রীপদ রায় পিতার নাম: খগেন্দ্র নাথ রায় বাড়ির নং : n0135 বয়স : 33 লিঙ্গ : পুরুষ	ZMJ1589514	638 নাম : বুধেশ্বর রায় পিতার নাম: খগেন্দ্র নাথ রায় বাড়ির নং : n0137 বয়স : 39 লিঙ্গ : পুরুষ	MRK3205473	639 নাম : সুমিত্রা রায় স্বামীর নাম: শ্যামল রায় বাড়ির নং : n0142 বয়স : 45 লিঙ্গ : মহিলা	ZMJ1391994
640 নাম : কর্ণবালা রায় স্বামীর নাম: হরিকান্ত রায় বাড়ির নং : n0146 বয়স : 71 লিঙ্গ : মহিলা	WB/03/017/120356	641 নাম : জিতেন রায় পিতার নাম: রামেশ্বর রায় বাড়ির নং : n0207 বয়স : 72 লিঙ্গ : পুরুষ	WB/03/017/120051	642 নাম : রাজারাম শর্মা পিতার নাম: আশরফি শর্মা বাড়ির নং : n0138 বয়স : 44 লিঙ্গ : পুরুষ	MRK3306685
643 নাম : হরিশচন্দ্র শর্মা পিতার নাম: নরেন্দ্র শর্মা বাড়ির নং : n0279 বয়স : 55 লিঙ্গ : পুরুষ	WB/03/017/120222	644 নাম : স্বপ্না শর্মা পিতার নাম: নারায়ন শর্মা বাড়ির নং : এন0209 বয়স : 31 লিঙ্গ : মহিলা	ZMJ1658715	645 নাম : অনিন্দিতা শর্মা পিতার নাম: উমেশ চন্দ্র শর্মা বাড়ির নং : n0233 বয়স : 29 লিঙ্গ : মহিলা	ZMJ1821263
646 নাম : মনোজ শর্মা পিতার নাম: হরিশ চন্দ্র শর্মা বাড়ির নং : n0279 বয়স : 26 লিঙ্গ : পুরুষ	ZMJ2106136	647 নাম : বিভাষ শর্মা পিতার নাম: উমেশ চন্দ্র শর্মা বাড়ির নং : n0233 বয়স : 26 লিঙ্গ : পুরুষ	ZMJ2106185	648 নাম : অজিতচন্দ্র শর্মা পিতার নাম: নরেন্দ্র নাথ শর্মা বাড়ির নং : n0236 বয়স : 59 লিঙ্গ : পুরুষ	WB/03/017/120067
649 নাম : সুজন শর্মা পিতার নাম: অজিত শর্মা বাড়ির নং : n0236 বয়স : 29 লিঙ্গ : পুরুষ	ZMJ1821180	650 নাম : মুন্নি শর্মা স্বামীর নাম: রাজারাম শর্মা বাড়ির নং : n0139 বয়স : 36 লিঙ্গ : মহিলা	ZMJ1299189	651 নাম : উমেশচন্দ্র শর্মা পিতার নাম: যতীন্দ্রনাথ শর্মা বাড়ির নং : n0233 বয়স : 62 লিঙ্গ : পুরুষ	WB/03/017/120449
652 নাম : বাসন্তী শীল পিতার নাম: পদ্মনাথ শীল বাড়ির নং : এন0236 বয়স : 27 লিঙ্গ : মহিলা	TTV1968031	653 নাম : দেবকুমার শর্মা পিতার নাম: নন্দ কিশোর শর্মা বাড়ির নং : এন000 বয়স : 43 লিঙ্গ : পুরুষ	SKW1647734	654 নাম : মানিকা শর্মা স্বামীর নাম: হরিশ চন্দ্র শর্মা বাড়ির নং : n0237 বয়স : 48 লিঙ্গ : মহিলা	MRK1457712
655 নাম : স্বপ্না শর্মা স্বামীর নাম: উমেশ চন্দ্র শর্মা বাড়ির নং : n0234 বয়স : 51 লিঙ্গ : মহিলা	MRK1379320	656 নাম : কাকলী রায় শীল স্বামীর নাম: তপন শীল বাড়ির নং : n0263 বয়স : 34 লিঙ্গ : মহিলা	ZMJ2106060	657 নাম : মমতা শীল স্বামীর নাম: উমেশ শীল বাড়ির নং : n0168 বয়স : 48 লিঙ্গ : মহিলা	MRK1380310
658 নাম : শুভদীপ শীল পিতার নাম: মহেশ্বর শীল বাড়ির নং : n0226 বয়স : 29 লিঙ্গ : পুরুষ	ZMJ1821149	659 নাম : নয়নতারা শীল স্বামীর নাম: মহেশ্বর শীল বাড়ির নং : n0227 বয়স : 63 লিঙ্গ : মহিলা	WB/03/017/120203	660 নাম : মামোনি রায় পিতার নাম: জয়চরণ রায় বাড়ির নং : এন0020 বয়স : 25 লিঙ্গ : মহিলা	NFH2177970



বিধানসভা নির্বাচনক্ষেত্রের নং, নাম : 16-ময়নাগুড়ি  
ভাগ নং, নাম : 1-দেওসীপাড়া,টুমবাড়ী,বামনের বাড়ী, ভাগুনী স্থান

661 নাম : জয়দীপ শীল পিতার নাম: সন্তেশ্বর শীল বাড়ির নং : n0222 বয়স : 31 লিঙ্গ : পুরুষ	ZMJ1589506 ফটো উপলব্ধ	662 নাম : হিলোল শীল পিতার নাম: সন্তেশ্বর শীল বাড়ির নং : n0225 বয়স : 42 লিঙ্গ : পুরুষ	MRK2553444 ফটো উপলব্ধ	Q 663 নাম : পরেশ চন্দ্র শীল পিতার নাম: সুরেশ্বর শীল বাড়ির নং : বয়স : 68 লিঙ্গ : পুরুষ	WB/03/017/120610 ফটো উপলব্ধ
664 নাম : তপন শীল পিতার নাম: সন্তেশ্বর শীল বাড়ির নং : n0263 বয়স : 34 লিঙ্গ : পুরুষ	ZMJ1470343 ফটো উপলব্ধ	665 নাম : হৃদয় শীল পিতার নাম: সন্তেশ্বর শীল বাড়ির নং : n0224 বয়স : 43 লিঙ্গ : পুরুষ	MRK2553451 ফটো উপলব্ধ	666 নাম : অনুরাধা শীল স্বামীর নাম: পরেশ শীল বাড়ির নং : n0230 বয়স : 63 লিঙ্গ : মহিলা	WB/03/017/120139 ফটো উপলব্ধ
667 নাম : উমেশ শীল পিতার নাম: ধননারায়ন শীল বাড়ির নং : n0167 বয়স : 52 লিঙ্গ : পুরুষ	WB/03/017/120560 ফটো উপলব্ধ	668 নাম : যোগেন্দ্র নাথ শীল পিতার নাম: ভগীন্দ্র নাথ শীল বাড়ির নং : n0218 বয়স : 75 লিঙ্গ : পুরুষ	ZMJ2291839 ফটো উপলব্ধ	669 নাম : রাহুল শীল পিতার নাম: উমেশ শীল বাড়ির নং : এন0167 বয়স : 29 লিঙ্গ : পুরুষ	ZMJ2147361 ফটো উপলব্ধ
670 নাম : দেবশ্রী শীল স্বামীর নাম: মৃত্যুঞ্জয় শীল বাড়ির নং : এন0221 বয়স : 30 লিঙ্গ : মহিলা	TJR1582287 ফটো উপলব্ধ	671 নাম : মৃত্যুঞ্জয় শীল পিতার নাম: যোগেন্দ্র নাথ শীল বাড়ির নং : n0221 বয়স : 40 লিঙ্গ : পুরুষ	MRK2833184 ফটো উপলব্ধ	672 নাম : দিব্যানাথ শীল পিতার নাম: পরেশ চন্দ্র শীল বাড়ির নং : n0229 বয়স : 29 লিঙ্গ : পুরুষ	ZMJ1821164 ফটো উপলব্ধ
673 নাম : দেবশীষ শীল পিতার নাম: পরেশ শীল বাড়ির নং : n0231 বয়স : 38 লিঙ্গ : পুরুষ	MRK3306768 ফটো উপলব্ধ	Q 674 নাম : টুম্পা শীল স্বামীর নাম: দেবশীষ শীল বাড়ির নং : N023 বয়স : 31 লিঙ্গ : মহিলা	ZMJ2014777 ফটো উপলব্ধ	675 নাম : দিপালী শর্মা (শীল) স্বামীর নাম: হৃদয় শীল বাড়ির নং : n0224 বয়স : 34 লিঙ্গ : মহিলা	ZMJ1919885 ফটো উপলব্ধ
676 নাম : পৌতম শীল পিতার নাম: উমেশ শীল বাড়ির নং : এন0167 বয়স : 26 লিঙ্গ : পুরুষ	ZMJ2496461 ফটো উপলব্ধ	677 নাম : বিপীন সিংহ পিতার নাম: উ পেন্দ্র সিংহ বাড়ির নং : n0240 বয়স : 51 লিঙ্গ : পুরুষ	MRK3364460 ফটো উপলব্ধ	678 নাম : মানবী সিংহ(বসাক) স্বামীর নাম: বিপীন সিংহ বাড়ির নং : n0242 বয়স : 36 লিঙ্গ : মহিলা	ZMJ1509082 ফটো উপলব্ধ
679 নাম : হিমাংশু কুমার সেন পিতার নাম: ধীরেন্দ্র নাথ সেন বাড়ির নং : n0121 বয়স : 48 লিঙ্গ : পুরুষ	MRK2554020 ফটো উপলব্ধ	680 নাম : চন্দনা সেন পিতার নাম: ধীরেন্দ্র নাথ সেন বাড়ির নং : n0121 বয়স : 38 লিঙ্গ : মহিলা	ZMJ0716407 ফটো উপলব্ধ	681 নাম : চন্দনা সেন স্বামীর নাম: মৃগেন সেন বাড়ির নং : n0088 বয়স : 45 লিঙ্গ : মহিলা	HJK1468909 ফটো উপলব্ধ
682 নাম : মল্লিকা সেন মায়ের নাম: বাসন্তী সেন বাড়ির নং : n0121 বয়স : 34 লিঙ্গ : মহিলা	ZMJ1589431 ফটো উপলব্ধ	683 নাম : ধীরাজ সেন পিতার নাম: ধীরেন্দ্র নাথ সেন বাড়ির নং : n0121 বয়স : 29 লিঙ্গ : পুরুষ	ZMJ1821248 ফটো উপলব্ধ	684 নাম : বুলবুল সেন স্বামীর নাম: নির্মল কুমার সেন বাড়ির নং : n0117 বয়স : 53 লিঙ্গ : মহিলা	WB/03/017/120002 ফটো উপলব্ধ
685 নাম : হিরন বালা রায় স্বামীর নাম: রঞ্জন রায় বাড়ির নং : n0121 বয়স : 36 লিঙ্গ : মহিলা	ZMJ1299916 ফটো উপলব্ধ	686 নাম : ছায়া সেন স্বামীর নাম: কমল কুমার সেন বাড়ির নং : n0117 বয়স : 64 লিঙ্গ : মহিলা	WB/03/017/120001 ফটো উপলব্ধ	687 নাম : অপর্ণা সেন পিতার নাম: চন্দ্র কুমার সেন বাড়ির নং : এন0088 বয়স : 25 লিঙ্গ : মহিলা	ZMJ2147403 ফটো উপলব্ধ
688 নাম : রঞ্জন রায় পিতার নাম: সখিন রায় বাড়ির নং : n0121 বয়স : 41 লিঙ্গ : পুরুষ	MRK3041019 ফটো উপলব্ধ	689 নাম : চন্দ্রকুমার সেন পিতার নাম: দেবীচরণ সেন বাড়ির নং : n0088 বয়স : 63 লিঙ্গ : পুরুষ	WB/03/017/120989 ফটো উপলব্ধ	690 নাম : চঞ্চলকুমার সেন পিতার নাম: কানাই চন্দ্র সেন বাড়ির নং : n0117 বয়স : 55 লিঙ্গ : পুরুষ	WB/03/017/120518 ফটো উপলব্ধ



বিধানসভা নির্বাচনক্ষেত্রের নং, নাম : 16-ময়নাগুড়ি  
ভাগ নং, নাম : 1-দেওসীপাড়া,টুমবাড়ী,বামনের বাড়ী, ভাণ্ডানী স্থান

691	ZMJ2410157	692	ZMJ1392125	693	WB/03/017/120694
নাম : শ্রবাণী সেন পিতার নাম: মুগেন সেন বাড়ির নং : N0088 বয়স : 24 লিঙ্গ : মহিলা	ফটো উপলব্ধ	নাম : জয়রাজ সেন পিতার নাম: ধীরেন্দ্র নাথ সেন বাড়ির নং : n0121 বয়স : 36 লিঙ্গ : পুরুষ	ফটো উপলব্ধ	নাম : রত্না সেন স্বামীর নাম: চন্দ্রকুমার সেন বাড়ির নং : n0088 বয়স : 59 লিঙ্গ : মহিলা	ফটো উপলব্ধ
694	ZMJ1299882	695	ZMJ2438323	696	MRK2554012
নাম : চুমকী সেন স্বামীর নাম: চঞ্চল কুমার সেন বাড়ির নং : n0117 বয়স : 39 লিঙ্গ : মহিলা	ফটো উপলব্ধ	নাম : রত্না সেন পিতার নাম: ধীরেন্দ্র নাথ সেন বাড়ির নং : এন0121 বয়স : 49 লিঙ্গ : মহিলা	ফটো উপলব্ধ	নাম : বাসন্তী সেন স্বামীর নাম: ধীরেন্দ্র নাথ সেন বাড়ির নং : n0121 বয়স : 72 লিঙ্গ : মহিলা	ফটো উপলব্ধ
697	ZMJ2273951	698	ZMJ1919984	699	MRK3040987
নাম : মুগেন সেন পিতার নাম: দেবীচরণ সেন বাড়ির নং : n0088 বয়স : 59 লিঙ্গ : পুরুষ	ফটো উপলব্ধ	নাম : মুন্সায় সেন পিতার নাম: চন্দ্র কুমার সেন বাড়ির নং : n0088 বয়স : 28 লিঙ্গ : পুরুষ	ফটো উপলব্ধ	নাম : পূজন সেন পিতার নাম: কমল কুমার সেন বাড়ির নং : n0117 বয়স : 39 লিঙ্গ : পুরুষ	ফটো উপলব্ধ
700	ZMJ2751691	701	ZMJ2752897	702	ZMJ2767879
নাম : চন্দন রায় পিতার নাম: হরি রায় বাড়ির নং : এন0158 বয়স : 21 লিঙ্গ : পুরুষ	ফটো উপলব্ধ	নাম : রোহিত সিংহ পিতার নাম: বিপিন সিংহ বাড়ির নং : এন0564 বয়স : 19 লিঙ্গ : পুরুষ	ফটো উপলব্ধ	নাম : মনোজ রায় পিতার নাম: সমীর রায় বাড়ির নং : পাট 173 বয়স : 21 লিঙ্গ : পুরুষ	ফটো উপলব্ধ
703	ZMJ2774701	704	ZMJ2779973	705	ZMJ2780328
নাম : পায়েল রায় পিতার নাম: রঞ্জিত রায় বাড়ির নং : এন0037 বয়স : 20 লিঙ্গ : মহিলা	ফটো উপলব্ধ	নাম : বিপ্রোদীপ রায় পিতার নাম: হিরণ্য কুমার রায় বাড়ির নং : পূর্বদেহর বয়স : 21 লিঙ্গ : পুরুষ	ফটো উপলব্ধ	নাম : লাবনী কালোয়ার পিতার নাম: নরেশ কালোয়ার বাড়ির নং : এন0069 বয়স : 21 লিঙ্গ : মহিলা	ফটো উপলব্ধ
706	ZMJ2780385	707	ZMJ2780914	708	ZMJ2782068
নাম : অনুশ্রী রায় পিতার নাম: অরবিন্দ রায় বাড়ির নং : এন0065 বয়স : 21 লিঙ্গ : মহিলা	ফটো উপলব্ধ	নাম : দীপঙ্কর দেব শর্মা পিতার নাম: কৃষ্ণকান্ত দেবশর্মা বাড়ির নং : এন00 বয়স : 19 লিঙ্গ : পুরুষ	ফটো উপলব্ধ	নাম : রাজতীর্থ রায় পিতার নাম: রমেন্দ্র নাথ রায় বাড়ির নং : পাট 173-ভূজারী পারা বয়স : 20 লিঙ্গ : পুরুষ	ফটো উপলব্ধ
709	ZMJ2787711	710	ZMJ2790129	711	ZMJ2790152
নাম : মানবী রায় স্বামীর নাম: বাপ্পি রায় বাড়ির নং : পাট 173 বয়স : 21 লিঙ্গ : মহিলা	ফটো উপলব্ধ	নাম : কুন্তল রায় পিতার নাম: মদন চন্দ্র রায় বাড়ির নং : এন001 বয়স : 21 লিঙ্গ : পুরুষ	ফটো উপলব্ধ	নাম : সুদীপ রায় পিতার নাম: সুরেশ চন্দ্র রায় বাড়ির নং : এন001 বয়স : 21 লিঙ্গ : পুরুষ	ফটো উপলব্ধ
712	JLG3597622	713	ZMJ2508844	714	ZMJ2796449
নাম : অজয় সরকার মায়ের নাম: পারুল সরকার বাড়ির নং : পূর্ব দেহর বয়স : 40 লিঙ্গ : পুরুষ	ফটো উপলব্ধ	নাম : প্রিয়াসী রায় পিতার নাম: শিশির রায় বাড়ির নং : ভান্ডানী স্থান বয়স : 23 লিঙ্গ : মহিলা	ফটো উপলব্ধ	নাম : সুমন রায় পিতার নাম: সুরেশ চন্দ্র রায় বাড়ির নং : পূর্বদেহর বয়স : 21 লিঙ্গ : পুরুষ	ফটো উপলব্ধ
715	SKW1943547	716	ZMJ2799864	717	ZMJ2801116
নাম : সরজ রায় পিতার নাম: সোনা রায় বাড়ির নং : পূর্বদেহর বয়স : 29 লিঙ্গ : মহিলা	ফটো উপলব্ধ	নাম : জয়দীপ রায় পিতার নাম: পরিমল রায় বাড়ির নং : এন0094 বয়স : 19 লিঙ্গ : পুরুষ	ফটো উপলব্ধ	নাম : ভাস্কর রায় পিতার নাম: বিধান রায় বাড়ির নং : পূর্বদেহর বয়স : 21 লিঙ্গ : পুরুষ	ফটো উপলব্ধ
718	YJC1809326				
নাম : বর্নালী সেন পিতার নাম: দিলীপ সেন বাড়ির নং : ভান্ডানীস্থান বয়স : 28 লিঙ্গ : মহিলা	ফটো উপলব্ধ				



719	1	ZMJ2818789
নাম : অজয় রায় পিতার নাম: সুভাষ রায় বাড়ির নং : এন0035 বয়স : 22 লিঙ্গ : পুরুষ		ফটো উপলব্ধ



720	1	ZMJ2819308
নাম : চামেলি সেন পিতার নাম: মুগেন সেন বাড়ির নং : এন001 বয়স : 20 লিঙ্গ : মহিলা		
ফটো উপলব্ধ		

721	1	ZMJ2823102
নাম : নগেন রায় পিতার নাম: পর্বকান্ত রায় বাড়ির নং : এন0095 বয়স : 49 লিঙ্গ : পুরুষ		
ফটো উপলব্ধ		

722	1	ZMJ2823110
নাম : অম্বেষা রায় মায়ের নাম: উজ্জ্বলা রায় বাড়ির নং : এন0095 বয়স : 19 লিঙ্গ : মহিলা		
ফটো উপলব্ধ		

723	1	ZMJ2825313
নাম : প্রনব রায় পিতার নাম: সদয় রায় বাড়ির নং : এন0056 বয়স : 20 লিঙ্গ : পুরুষ		
ফটো উপলব্ধ		

724	1	ZMJ2826279
নাম : ববিতা রায় পিতার নাম: গীরেন রায় বাড়ির নং : এন001 বয়স : 21 লিঙ্গ : মহিলা		
ফটো উপলব্ধ		

725	1	ZMJ2827376
নাম : বাপ্পারাজ রায় পিতার নাম: রমেন্দ্র নাথ রায় বাড়ির নং : পূর্বদেহর বয়স : 18 লিঙ্গ : পুরুষ		
ফটো উপলব্ধ		

726	1	ZMJ2829018
নাম : টুম্পা শীল স্বামীর নাম: দেবশীষ শীল বাড়ির নং : এন0231 বয়স : 31 লিঙ্গ : মহিলা		
ফটো উপলব্ধ		

নির্বাচক সংখ্যার সারসংক্ষেপ :

A) নির্বাচকের সংখ্যা :

	নির্বাচক তালিকার প্রকৃতি	নির্বাচক তালিকার পরিচিতি :	নির্বাচকের সংখ্যা :				
			পুরুষ	মহিলা	তৃতীয় লিঙ্গ	মোট	
I	মূল তালিকা	মূল তালিকা	বিশেষ নিবিড় সংশোধন ২০২৬ এর চূড়ান্ত ভোটার তালিকার সহিত 06-04-2026 তারিখ অবধি সংশোধিত নির্বাচক তালিকা	390	328	0	718
II	1- সংযোজন তালিকা	সংযোজনী 1	বিশেষ সংক্ষিপ্ত সংশোধন 2026	1	0	0	1
		সংযোজনী 2	ধারাবাহিক সংশোধন 2026	3	4	0	7
			মোট	4	4	0	8
III	2- বিয়োজন তালিকা	সংযোজনী 1	বিশেষ সংক্ষিপ্ত সংশোধন 2026	1	2	0	3
		সংযোজনী 2	ধারাবাহিক সংশোধন 2026	0	0	0	0
			মোট	1	2	0	3
IV	'লিঙ্গ ক্ষেত্রের' পরিবর্তনের কারণে পার্থক্য			0	0	0	0
V	বিচারপ্রক্রিয়ার অধীনস্থ			0	0	0	0
VI	বিচার বিভাগীয় আধিকারিক কর্তৃক বিচারপূর্বক নিষ্পত্তির পর বিয়োজিত			1	0	0	1
নির্বাচকের মোট সংখ্যা (I+II-III+IV-V-VI)				392	330	0	722

B) ক্রটি সংশোধনের সংখ্যা :

নির্বাচক তালিকার প্রকৃতি	নির্বাচক তালিকার পরিচিতি :	ক্রটি সংশোধনের সংখ্যা :
সংযোজনী 1	বিশেষ সংক্ষিপ্ত সংশোধন 2026	0
সংযোজনী 2	ধারাবাহিক সংশোধন 2026	0
	মোট	0

নির্বাচক নিবন্ধন আধিকারিকের স্বাক্ষর

E-মৃত, S-স্থানান্তরিত, R-একাধিকবার অন্তর্ভুক্ত, M-নিখোঁজ, Q-যোগ্য নহে