



## নির্বাচক তালিকা 2026 S25 পশ্চিমবঙ্গ

বিধানসভা নির্বাচনক্ষেত্রের নং, নাম ও সংরক্ষণের স্থিতি : 16 - ময়নাগুড়ি (তপশীলি জাতি)		অংশ নং : 191																			
বিধানসভা নির্বাচনক্ষেত্রটি যে লোকসভা নির্বাচনক্ষেত্রের / ক্ষেত্রসমূহের অন্তর্ভুক্ত তার নং, নাম ও সংরক্ষণ স্থিতি : 3 - জলপাইগুড়ি (তপশীলি জাতি)																					
1. সংশোধনের পূর্ণ বিবরণ																					
সংশোধনের বৎসর :	2026	নির্বাচক তালিকার পরিচিতি :																			
ভিত্তি তারিখ :	01-01-2026	বিশেষ নিবিড় সংশোধন ২০২৬ এর চূড়ান্ত ভোটার তালিকার সহিত 06-04-2026 তারিখ অবধি সংশোধিত নির্বাচক তালিকা																			
সংশোধনের প্রকৃতি :	ধারাবাহিক সংশোধন 2026																				
প্রকাশনার তারিখ :	06-04-2026																				
2. অংশ ও নির্বাচনী এলাকার পূর্ণ বিবরণ :																					
অংশের ভাগ নং ও নাম :																					
1-সৌরাস্পেরবাড়ী,মাতাপাড়া ও গঠিয়ারবাড়ী		<table style="width: 100%; border-collapse: collapse;"> <tr> <td style="width: 50%;">প্রধান শহর/গ্রাম</td> <td>: জাবরামালী</td> </tr> <tr> <td>ওয়ার্ড</td> <td>:</td> </tr> <tr> <td>থানা</td> <td>: ময়নাগুড়ি</td> </tr> <tr> <td>গ্রাম পঞ্চগায়েত</td> <td>: সাপ্তিবাড়ী-1নং</td> </tr> <tr> <td>ব্লক</td> <td>: ময়নাগুড়ি</td> </tr> <tr> <td>মহকুমা</td> <td>: সদর, জলপাইগুড়ি</td> </tr> <tr> <td>জেলা</td> <td>: জলপাইগুড়ি</td> </tr> <tr> <td>পিন</td> <td>: 735224</td> </tr> </table>				প্রধান শহর/গ্রাম	: জাবরামালী	ওয়ার্ড	:	থানা	: ময়নাগুড়ি	গ্রাম পঞ্চগায়েত	: সাপ্তিবাড়ী-1নং	ব্লক	: ময়নাগুড়ি	মহকুমা	: সদর, জলপাইগুড়ি	জেলা	: জলপাইগুড়ি	পিন	: 735224
প্রধান শহর/গ্রাম	: জাবরামালী																				
ওয়ার্ড	:																				
থানা	: ময়নাগুড়ি																				
গ্রাম পঞ্চগায়েত	: সাপ্তিবাড়ী-1নং																				
ব্লক	: ময়নাগুড়ি																				
মহকুমা	: সদর, জলপাইগুড়ি																				
জেলা	: জলপাইগুড়ি																				
পিন	: 735224																				
2-রাঙ্গালের বাড়ী, মাঝিলার বাড়ী, বনিজের বাড়ী, তেলীপাড়া ও কার্জিপাড়া																					
3. ভোট গ্রহন কেন্দ্রের পূর্ণ বিবরণ :																					
ভোট গ্রহন কেন্দ্রের নং, নাম :		ভোট গ্রহন কেন্দ্রের শ্রেণী :		গ্রামীণ																	
191 - জাবরামালী 2নং বি.এফ.পি. স্কুল		এই অংশে সহায়ক ভোটগ্রহন কেন্দ্রের সংখ্যা		0																	
ভোট গ্রহন কেন্দ্রের ঠিকানা :		:																			
জাবরামালী 2নং বি.এফ.পি. স্কুল, কক্ষ ১, কালিরডাঙ্গা																					
4. নির্বাচকের সংখ্যা :																					
প্রথম ক্রমিক নং	শেষ ক্রমিক নং	মোট সংখ্যা																			
		পুরুষ	মহিলা	তৃতীয় লিঙ্গ	মোট																
1	799	399	362	0	761																

নির্বাচক নিবন্ধন আধিকারিকের স্বাক্ষর

Nazri Naksha

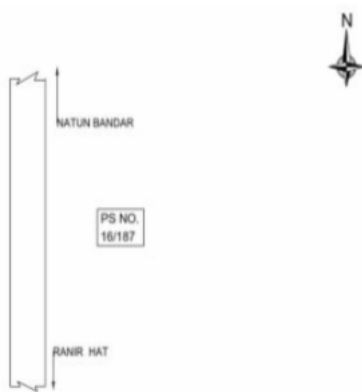

Google Map View

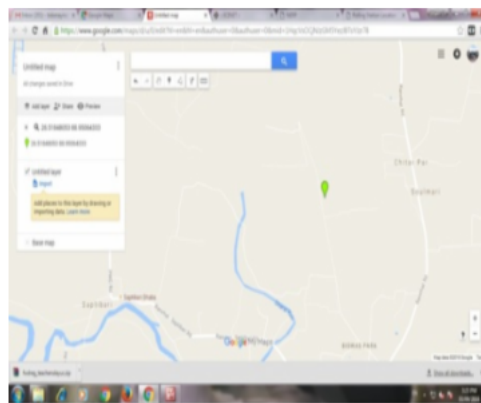

Polling Station Building Front View



Polling Station Front View

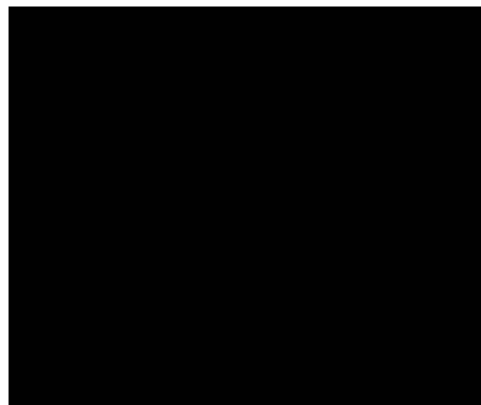

Cad View

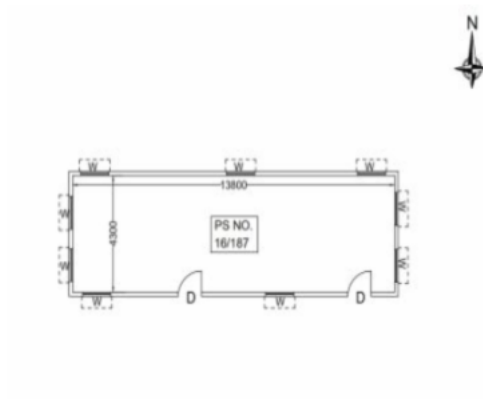

Key MAP View

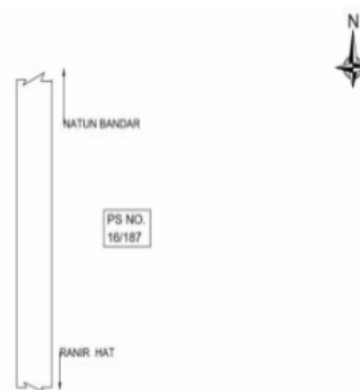



বিধানসভা নির্বাচনক্ষেত্রের নং, নাম : 16-ময়নাগুড়ি  
ভাগ নং, নাম : 1-গৌরাসেরবাড়ী,মান্তাপাড়া ও গঠিয়ারবাড়ী

1 নাম : মহ বাবুল পিতার নাম : বাবদার আলী বাড়ির নং : n0086 বয়স : পুরুষ	ZMJ2105518 ফটো উপলব্ধ	2 নাম : বাসন্তী রায় স্বামীর নাম : বিনয় রায় বাড়ির নং : n0187 বয়স : 37 লিঙ্গ : মহিলা	ZMJ1180066 ফটো উপলব্ধ	3 নাম : মমতাজ বেগম স্বামীর নাম : মিন্টু ইসলাম বাড়ির নং : n0193 বয়স : 38 লিঙ্গ : মহিলা	ZMJ1326461 ফটো উপলব্ধ
4 নাম : মহ তালেফ পিতার নাম : বাবলু হক বাড়ির নং : n0150 বয়স : 27 লিঙ্গ : পুরুষ	ZMJ2105492 ফটো উপলব্ধ	5 নাম : হুমায়ুন ইসলাম পিতার নাম : বাবলু হক বাড়ির নং : N0150 বয়স : 24 লিঙ্গ : পুরুষ	ZMJ2350106 ফটো উপলব্ধ	6 নাম : আলেক ইসলাম পিতার নাম : কাশেম আলী বাড়ির নং : n0150 বয়স : 27 লিঙ্গ : পুরুষ	ZMJ2105500 ফটো উপলব্ধ
7 নাম : সাহিদা বেগম স্বামীর নাম : মোহাম্মদ তালেফ বাড়ির নং : এন0150 বয়স : 25 লিঙ্গ : মহিলা	ZMJ2438885 ফটো উপলব্ধ	8 নাম : মোহাম্মদ ইলিয়াস পিতার নাম : কাশেম আলি বাড়ির নং : N0150 বয়স : 25 লিঙ্গ : পুরুষ	ZMJ2117588 ফটো উপলব্ধ	9 নাম : সয়নিতা কর্জি পিতার নাম : সুবল চন্দ্র কর্জি বাড়ির নং : এন0082 বয়স : 24 লিঙ্গ : মহিলা	ZMJ2624997 ফটো উপলব্ধ
10 নাম : পুথি কাজী স্বামীর নাম : প্রদীপ কাজী বাড়ির নং : n0192 বয়স : 31 লিঙ্গ : মহিলা	ZMJ1827732 ফটো উপলব্ধ	11 নাম : দিপান্বিতা কাজী পিতার নাম : মুক্তেশ কাজী বাড়ির নং : এন0081 বয়স : 25 লিঙ্গ : মহিলা	ZMJ2180552 ফটো উপলব্ধ	12 নাম : সুস্মিতা সেন কাজী স্বামীর নাম : জীবেশ কাজী বাড়ির নং : এন0014 বয়স : 24 লিঙ্গ : মহিলা	ZMJ2639599 ফটো উপলব্ধ
13 নাম : জীবেশ কাজী পিতার নাম : দিলীপ কাজী বাড়ির নং : n0080 বয়স : 27 লিঙ্গ : পুরুষ	ZMJ2019479 ফটো উপলব্ধ	14 নাম : লাকি পারভিন স্বামীর নাম : পাশীক আলম বাড়ির নং : N0093 বয়স : 25 লিঙ্গ : মহিলা	ZMJ2349934 ফটো উপলব্ধ	15 নাম : সুরেন বর্মন পিতার নাম : দেবেন্দ্র নাথ বর্মন বাড়ির নং : n0054 বয়স : 42 লিঙ্গ : পুরুষ	JLG3643053 ফটো উপলব্ধ
16 নাম : ভূপেন বর্মন পিতার নাম : সুরেন বর্মন বাড়ির নং : n0054 বয়স : 36 লিঙ্গ : পুরুষ	ZMJ1597350 ফটো উপলব্ধ	17 নাম : ধরনী বর্মন পিতার নাম : সুরেন বর্মন বাড়ির নং : n0054 বয়স : 33 লিঙ্গ : পুরুষ	ZMJ1597343 ফটো উপলব্ধ	18 নাম : লক্ষ্মী বসাক স্বামীর নাম : দীপক কুমার বসাক বাড়ির নং : n0002 বয়স : 39 লিঙ্গ : মহিলা	ZMJ1597327 ফটো উপলব্ধ
19 নাম : সুস্মিতা বসাক পিতার নাম : গোবিন্দ বসাক বাড়ির নং : এন001 বয়স : 25 লিঙ্গ : মহিলা	ZMJ2117877 ফটো উপলব্ধ	20 নাম : গুনমনি বসাক স্বামীর নাম : সুশীল বসাক বাড়ির নং : n0002 বয়স : 56 লিঙ্গ : মহিলা	WB/03/015/489560 ফটো উপলব্ধ	21 নাম : দীপক কুমার বসাক পিতার নাম : সুশীল বসাক বাড়ির নং : n0002 বয়স : 46 লিঙ্গ : পুরুষ	JLG1954122 ফটো উপলব্ধ
22 নাম : শ্যামল বসাক পিতার নাম : পরিমল বসাক বাড়ির নং : n0003 বয়স : 35 লিঙ্গ : পুরুষ	ZMJ1309806 ফটো উপলব্ধ	23 নাম : বিপুল বসাক পিতার নাম : সুশীল বসাক বাড়ির নং : n0002 বয়স : 42 লিঙ্গ : পুরুষ	JLG3408788 ফটো উপলব্ধ	24 নাম : সুশীল বসাক পিতার নাম : শরৎচন্দ্র বসাক বাড়ির নং : n0002 বয়স : 62 লিঙ্গ : মহিলা	WB/03/015/489583 ফটো উপলব্ধ
25 নাম : কাঞ্চন বসাক স্বামীর নাম : পরিমল বসাক বাড়ির নং : n0003 বয়স : 52 লিঙ্গ : মহিলা	WB/03/015/489534 ফটো উপলব্ধ	26 নাম : সম্পা বসাক স্বামীর নাম : গোবিন্দ বসাক বাড়ির নং : n0001 বয়স : 49 লিঙ্গ : মহিলা	WB/03/015/489875 ফটো উপলব্ধ	27 নাম : গোবিন্দ বসাক পিতার নাম : আনন্দমোহন বসাক বাড়ির নং : n0001 বয়স : 52 লিঙ্গ : পুরুষ	WB/03/015/489708 ফটো উপলব্ধ
28 নাম : পরিমল বসাক পিতার নাম : শরৎচন্দ্র বসাক বাড়ির নং : n0003 বয়স : 57 লিঙ্গ : পুরুষ	WB/03/015/489283 ফটো উপলব্ধ	29 নাম : বিশাখা রায় স্বামীর নাম : শ্যামল বসাক বাড়ির নং : এন0003 বয়স : 21 লিঙ্গ : মহিলা	ZMJ2731107 ফটো উপলব্ধ	30 নাম : রুপেশ্বরী রায় স্বামীর নাম : বৃধেশ্বর রায় বাড়ির নং : n0008 বয়স : 53 লিঙ্গ : মহিলা	WB/03/015/489353 ফটো উপলব্ধ

বিধানসভা নির্বাচনক্ষেত্রের নং, নাম : 16-ময়নাগুড়ি  
ভাগ নং, নাম : 1-গৌরঙ্গেরবাড়ী,মাস্তাপাড়া ও গঠিয়ারবাড়ী

31	WB/03/015/489795	ফটো উপলব্ধ	32	ZMJ1730480	ফটো উপলব্ধ	33	WB/03/015/489718	ফটো উপলব্ধ
নাম : সুধীর রায় পিতার নাম: কুলেন্দ্রনাথ রায় বাড়ির নং : n0033 বয়স : 66 লিঙ্গ : পুরুষ			নাম : মায়ারায় স্বামীর নাম: সুকুমার রায় বাড়ির নং : n0039 বয়স : 44 লিঙ্গ : মহিলা			নাম : ফুলেশ্বর রায় পিতার নাম: তিলোকচন্দ্র রায় বাড়ির নং : n0036 বয়স : 49 লিঙ্গ : পুরুষ		
34	WB/03/015/489067	ফটো উপলব্ধ	35	ZMJ2349991	ফটো উপলব্ধ	36	JLG3408903	ফটো উপলব্ধ
নাম : শান্তি রায় স্বামীর নাম: নগেন্দ্রনাথ রায় বাড়ির নং : n0032 বয়স : 75 লিঙ্গ : মহিলা			নাম : কল্যাণী রায় স্বামীর নাম: অশোক রায় বাড়ির নং : N0052 বয়স : 25 লিঙ্গ : মহিলা			নাম : সজেন রায় পিতার নাম: দেবারু রায় বাড়ির নং : n0013 বয়স : 56 লিঙ্গ : পুরুষ		
37	ZMJ0790675	ফটো উপলব্ধ	38	YSL1672021	ফটো উপলব্ধ	39	WB/03/015/489889	ফটো উপলব্ধ
নাম : ববিতা রায় স্বামীর নাম: দিলীপ কুমার রায় বাড়ির নং : n0028 বয়স : 36 লিঙ্গ : মহিলা			নাম : মুক্তি রায় স্বামীর নাম: বাবলা রায় বাড়ির নং : এন0258 বয়স : 33 লিঙ্গ : মহিলা			নাম : দীপক রায় পিতার নাম: খগেন্দ্র নাথ রায় বাড়ির নং : n0028 বয়স : 48 লিঙ্গ : পুরুষ		
40	ZMJ2452142	ফটো উপলব্ধ	41	JLG3499548	ফটো উপলব্ধ	42	WB/03/015/489623	ফটো উপলব্ধ
নাম : রঞ্জন রায় পিতার নাম: ফুলেশ্বর রায় বাড়ির নং : এন0016 বয়স : 24 লিঙ্গ : পুরুষ			নাম : দিলীপ রায় পিতার নাম: ভবেন্দ্র নাথ রায় বাড়ির নং : n0044 বয়স : 40 লিঙ্গ : পুরুষ			নাম : সুন্দরী রায় স্বামীর নাম: দেবারু রায় বাড়ির নং : n0168 বয়স : 77 লিঙ্গ : মহিলা		
43	JLG3636032	ফটো উপলব্ধ	44	ZMJ2348423	ফটো উপলব্ধ	45	ZMJ2117869	ফটো উপলব্ধ
নাম : সুভাষ রায় পিতার নাম: স্বীজেন রায় বাড়ির নং : n0039 বয়স : 39 লিঙ্গ : পুরুষ			নাম : সঞ্জু রায় পিতার নাম: ব্রজেন রায় বাড়ির নং : n0042 বয়স : 26 লিঙ্গ : পুরুষ			নাম : বিস্তু রায় পিতার নাম: সাকালু রায় বাড়ির নং : এন0015 বয়স : 30 লিঙ্গ : পুরুষ		
46	WB/03/015/489604	ফটো উপলব্ধ	47	ZMJ1825942	ফটো উপলব্ধ	48	ZMJ1395573	ফটো উপলব্ধ
নাম : বালাশ্রী রায় স্বামীর নাম: তিলকচন্দ্র রায় বাড়ির নং : n0036 বয়স : 75 লিঙ্গ : মহিলা			নাম : রঞ্জিত রায় পিতার নাম: প্রাণেশ রায় বাড়ির নং : n0012 বয়স : 30 লিঙ্গ : পুরুষ			নাম : সঞ্জিত রায় পিতার নাম: প্রাণেশ রায় বাড়ির নং : n0012 বয়স : 35 লিঙ্গ : পুরুষ		
49	WB/03/015/489161	ফটো উপলব্ধ	50	WB/03/015/489522	ফটো উপলব্ধ	51	JLG3408796	ফটো উপলব্ধ
নাম : শেফালী রায় স্বামীর নাম: প্রাণেশ রায় বাড়ির নং : n0012 বয়স : 52 লিঙ্গ : মহিলা			নাম : লক্ষ্মীবালা রায় স্বামীর নাম: কলিন্দ্রনাথ রায় বাড়ির নং : n0011 বয়স : 55 লিঙ্গ : মহিলা			নাম : পবিতা রায় স্বামীর নাম: অনিল রায় বাড়ির নং : n0044 বয়স : 42 লিঙ্গ : মহিলা		
52	ZMJ1309830	ফটো উপলব্ধ	53	WB/03/015/489431	ফটো উপলব্ধ	54	ZMJ1309681	ফটো উপলব্ধ
নাম : কনক রায় পিতার নাম: খগেন্দ্রনাথ রায় বাড়ির নং : n0044 বয়স : 40 লিঙ্গ : পুরুষ			নাম : সরোবালা রায় স্বামীর নাম: ভবেন্দ্রনাথ রায় বাড়ির নং : n0044 বয়স : 69 লিঙ্গ : মহিলা			নাম : পম্পা রায় পিতার নাম: বাবলু রায় বাড়ির নং : n0032 বয়স : 35 লিঙ্গ : মহিলা		
55	WB/03/015/489165	ফটো উপলব্ধ	56	WB/03/015/489100	ফটো উপলব্ধ	57	WB/03/015/489754	ফটো উপলব্ধ
নাম : বাবলু রায় পিতার নাম: নগেন্দ্রনাথ রায় বাড়ির নং : n0032 বয়স : 63 লিঙ্গ : পুরুষ			নাম : প্রফুল্ল রায় পিতার নাম: নগেন্দ্রনাথ রায় বাড়ির নং : n0032 বয়স : 55 লিঙ্গ : পুরুষ			নাম : অরবিন্দু রায় পিতার নাম: ভবেন্দ্রনাথ রায় বাড়ির নং : n0044 বয়স : 49 লিঙ্গ : পুরুষ		
58	ZMJ1926344	ফটো উপলব্ধ	59	WB/03/015/489287	ফটো উপলব্ধ	60	ZMJ1475953	ফটো উপলব্ধ
নাম : মানবী রায় স্বামীর নাম: পাপু রায় বাড়ির নং : n0032 বয়স : 30 লিঙ্গ : মহিলা			নাম : সন্তা রায় স্বামীর নাম: সাকালু রায় বাড়ির নং : n0015 বয়স : 48 লিঙ্গ : মহিলা			নাম : শ্যামল রায় পিতার নাম: সজেন রায় বাড়ির নং : n0013 বয়স : 33 লিঙ্গ : পুরুষ		



61	ZMJ1597400	নাম : পাঞ্জু রায় পিতার নাম: বাবলু রায় বাড়ির নং : n0032 বয়স : 32 লিঙ্গ : পুরুষ	ফটো উপলব্ধ	62	WB/03/015/489584	নাম : অনিতা রায় স্বামীর নাম: প্রফুল্ল রায় বাড়ির নং : n0032 বয়স : 50 লিঙ্গ : মহিলা	ফটো উপলব্ধ	63	WB/03/015/489752	নাম : সুধেন রায় পিতার নাম: মনেশ্বর রায় বাড়ির নং : n0030 বয়স : 65 লিঙ্গ : পুরুষ	ফটো উপলব্ধ
64	WB/03/015/489425	নাম : বাসন্তী রায় স্বামীর নাম: কর্ণধর রায় বাড়ির নং : n0029 বয়স : 56 লিঙ্গ : মহিলা	ফটো উপলব্ধ	65	ZMJ1476068	নাম : সুশীলা রায় স্বামীর নাম: দীপক রায় বাড়ির নং : n0028 বয়স : 38 লিঙ্গ : মহিলা	ফটো উপলব্ধ	66	JLG3499514	নাম : দিপক রায় পিতার নাম: খগেন রায় বাড়ির নং : n0044 বয়স : 39 লিঙ্গ : পুরুষ	ফটো উপলব্ধ
67	ZMJ2451904	নাম : মাপ্তি রায় পিতার নাম: সুধীর কুমার রায় বাড়ির নং : এন0033 বয়স : 24 লিঙ্গ : মহিলা	ফটো উপলব্ধ	68	WB/03/015/489878	নাম : কবিতা রায় স্বামীর নাম: ব্রজেন রায় বাড়ির নং : n0042 বয়স : 49 লিঙ্গ : মহিলা	ফটো উপলব্ধ	69	JLG3408846	নাম : সুকুমার রায় পিতার নাম: দ্বিজেন রায় বাড়ির নং : n0039 বয়স : 42 লিঙ্গ : পুরুষ	ফটো উপলব্ধ
70	ZMJ1597418	নাম : প্রসেনজীৎ রায় পিতার নাম: ধীরেন রায় বাড়ির নং : n0035 বয়স : 33 লিঙ্গ : পুরুষ	ফটো উপলব্ধ	71	ZMJ2349363	নাম : সমিত্র রায় পিতার নাম: হরেন রায় বাড়ির নং : নং24 বয়স : 24 লিঙ্গ : পুরুষ	ফটো উপলব্ধ	72	WB/03/015/489819	নাম : প্রাণেশ রায় পিতার নাম: বিসাদু রায় বাড়ির নং : n0012 বয়স : 60 লিঙ্গ : পুরুষ	ফটো উপলব্ধ
73	ZMJ1395680	নাম : শৈলেন রায় পিতার নাম: মলিন চন্দ্র রায় বাড়ির নং : n0010 বয়স : 35 লিঙ্গ : পুরুষ	ফটো উপলব্ধ	74	JLG3636453	নাম : লতিকা রায় স্বামীর নাম: নির্মল রায় বাড়ির নং : n0171 বয়স : 38 লিঙ্গ : মহিলা	ফটো উপলব্ধ	75	JLG3408911	নাম : কাঞ্চনবালা রায় (বর্মন) স্বামীর নাম: পীযুষ রায় বাড়ির নং : n0032 বয়স : 47 লিঙ্গ : মহিলা	ফটো উপলব্ধ
76	WB/03/015/489130	নাম : সাকালু রায় পিতার নাম: আসারু রায় বাড়ির নং : n0015 বয়স : 53 লিঙ্গ : পুরুষ	ফটো উপলব্ধ	77	ZMJ0790964	নাম : পিযুষ রায় পিতার নাম: নগেন রায় বাড়ির নং : n0032 বয়স : 48 লিঙ্গ : পুরুষ	ফটো উপলব্ধ	78	WB/03/015/489762	নাম : অনিল রায় পিতার নাম: ডুমারু রায় বাড়ির নং : n0044 বয়স : 58 লিঙ্গ : পুরুষ	ফটো উপলব্ধ
79	ZMJ2438927	নাম : অজয় রায় পিতার নাম: ফলিন রায় বাড়ির নং : এন0120 বয়স : 25 লিঙ্গ : পুরুষ	ফটো উপলব্ধ	80	WB/03/015/489600	নাম : ব্রজেন রায় পিতার নাম: প্রভাস রায় বাড়ির নং : n0042 বয়স : 58 লিঙ্গ : পুরুষ	ফটো উপলব্ধ	81	WB/03/015/489741	নাম : রমেশ রায় পিতার নাম: মনোয়া রায় বাড়ির নং : n0031 বয়স : 56 লিঙ্গ : পুরুষ	ফটো উপলব্ধ
82	ZMJ1476076	নাম : অজয় রায় পিতার নাম: দীননাথ রায় বাড়ির নং : n0034 বয়স : 33 লিঙ্গ : পুরুষ	ফটো উপলব্ধ	83	ZMJ2438893	নাম : মানু রায় পিতার নাম: মাধব চন্দ্র রায় বাড়ির নং : এন0100 বয়স : 23 লিঙ্গ : পুরুষ	ফটো উপলব্ধ	84	WB/03/015/489671	নাম : রামকৃষ্ণ রায় পিতার নাম: খগেন্দ্রনাথ রায় বাড়ির নং : n0028 বয়স : 57 লিঙ্গ : পুরুষ	ফটো উপলব্ধ
85	ZMJ0790543	নাম : বাবলু রায় পিতার নাম: সোপাল রায় বাড়ির নং : n0009 বয়স : 37 লিঙ্গ : পুরুষ	ফটো উপলব্ধ	86	WB/03/015/489436	নাম : মেনকা রায় স্বামীর নাম: নেন্দুমোহন রায় বাড়ির নং : n0024 বয়স : 80 লিঙ্গ : মহিলা	ফটো উপলব্ধ	87	WB/03/015/489763	নাম : শান্তি রায় স্বামীর নাম: ধীরেন রায় বাড়ির নং : n0035 বয়স : 55 লিঙ্গ : মহিলা	ফটো উপলব্ধ
88	WB/03/015/489414	নাম : সরলা রায় স্বামীর নাম: সতীশচন্দ্র রায় বাড়ির নং : n0033 বয়স : 78 লিঙ্গ : মহিলা	ফটো উপলব্ধ	89	ZMJ1730464	নাম : প্রসেনজিৎ রায় পিতার নাম: প্রাণেশ রায় বাড়ির নং : n0012 বয়স : 32 লিঙ্গ : পুরুষ	ফটো উপলব্ধ	90	ZMJ2725869	নাম : মানসী রায় স্বামীর নাম: রঞ্জিত রায় বাড়ির নং : জাবরামালী বয়স : 24 লিঙ্গ : মহিলা	ফটো উপলব্ধ

বিধানসভা নির্বাচনক্ষেত্রের নং, নাম : 16-ময়নাগুড়ি  
ভাগ নং, নাম : 1-গৌরঙ্গেরবাড়ী,মান্তাপাড়া ও গঠিয়ারবাড়ী

91	WB/03/015/489265	নাম : সুশীলা রায় স্বামীর নাম: খগেন্দ্র নাথ রায় বাড়ির নং : n0044 বয়স : 56 লিঙ্গ : মহিলা	ফটো উপলব্ধ	92	ZMJ2451706	নাম : ধনঞ্জয় রায় পিতার নাম: তপন রায় বাড়ির নং : এন0007 বয়স : 23 লিঙ্গ : পুরুষ	ফটো উপলব্ধ	93	ZMJ1309814	নাম : শ্যামলতা রায় স্বামীর নাম: সুভাষ রায় বাড়ির নং : n0039 বয়স : 37 লিঙ্গ : মহিলা	ফটো উপলব্ধ
94	WB/03/015/489545	নাম : সুমিত্রা রায় স্বামীর নাম: দ্বিজেন রায় বাড়ির নং : n0039 বয়স : 59 লিঙ্গ : মহিলা	ফটো উপলব্ধ	95	WB/03/015/489311	নাম : দ্বিজেন রায় পিতার নাম: কেশব রায় বাড়ির নং : n0039 বয়স : 68 লিঙ্গ : পুরুষ	ফটো উপলব্ধ	96	JLG3636073	নাম : শান্তনা রায় স্বামীর নাম: তুলেশ্বর রায় বাড়ির নং : n0036 বয়স : 38 লিঙ্গ : মহিলা	ফটো উপলব্ধ
97	ZMJ1475995	নাম : কম্পনা রায়(বর্মন) স্বামীর নাম: ফুলেশ্বর রায় বাড়ির নং : n0036 বয়স : 37 লিঙ্গ : মহিলা	ফটো উপলব্ধ	98	ZMJ2117828	নাম : হরেকৃষ্ণ রায় পিতার নাম: তপন রায় বাড়ির নং : এন0007 বয়স : 26 লিঙ্গ : পুরুষ	ফটো উপলব্ধ	99	YSL1663913	নাম : সাবিত্রী বর্মন পিতার নাম: বাচ্চা বর্মন বাড়ির নং : এন0008 বয়স : 32 লিঙ্গ : মহিলা	ফটো উপলব্ধ
100	ZMJ1476043	নাম : রতন রায় পিতার নাম: রমেশ চন্দ্র রায় বাড়ির নং : n0031 বয়স : 33 লিঙ্গ : পুরুষ	ফটো উপলব্ধ	101	WB/03/015/489699	নাম : মনোয়া রায় পিতার নাম: ধনঞ্জয় রায় বাড়ির নং : n0031 বয়স : 85 লিঙ্গ : পুরুষ	ফটো উপলব্ধ	102	JLG3736196	নাম : শান্তনা রায় স্বামীর নাম: দিলীপ রায় বাড়ির নং : n0044 বয়স : 37 লিঙ্গ : মহিলা	ফটো উপলব্ধ
103	ZMJ1926336	নাম : পঙ্কজ রায় পিতার নাম: অনিধর রায় বাড়ির নং : n0029 বয়স : 29 লিঙ্গ : পুরুষ	ফটো উপলব্ধ	104	WB/03/015/489769	নাম : ধীরেন রায় পিতার নাম: মনেশ্বর রায় বাড়ির নং : n0035 বয়স : 62 লিঙ্গ : পুরুষ	ফটো উপলব্ধ	105	WB/03/015/489666	নাম : দীননাথ রায় পিতার নাম: রামপ্রসাদ রায় বাড়ির নং : n0034 বয়স : 60 লিঙ্গ : পুরুষ	ফটো উপলব্ধ
106	WB/03/017/120702	নাম : রূপেশ্বর রায় পিতার নাম: চাকাউ রায় বাড়ির নং : n0172 বয়স : 69 লিঙ্গ : পুরুষ	ফটো উপলব্ধ	107	WB/03/015/489411	নাম : মিনতী রায় স্বামীর নাম: দীননাথ রায় বাড়ির নং : n0034 বয়স : 55 লিঙ্গ : মহিলা	ফটো উপলব্ধ	108	ZMJ1597376	নাম : বিশ্বজিৎ রায় পিতার নাম: সুধীর রায় বাড়ির নং : n0033 বয়স : 32 লিঙ্গ : পুরুষ	ফটো উপলব্ধ
109	WB/03/015/489587	নাম : জয়ন্তী রায় স্বামীর নাম: সুধীর রায় বাড়ির নং : n0033 বয়স : 57 লিঙ্গ : মহিলা	ফটো উপলব্ধ	110	WB/03/015/489465	নাম : সনেকা রায় স্বামীর নাম: বাবুল রায় বাড়ির নং : n0032 বয়স : 57 লিঙ্গ : মহিলা	ফটো উপলব্ধ	111	WB/03/015/489887	নাম : কবিতা রায় স্বামীর নাম: অনিধর রায় বাড়ির নং : n0029 বয়স : 47 লিঙ্গ : মহিলা	ফটো উপলব্ধ
112	WB/03/015/489438	নাম : কর্ণধর রায় পিতার নাম: মনেশ্বর রায় বাড়ির নং : n0029 বয়স : 60 লিঙ্গ : পুরুষ	ফটো উপলব্ধ	113	ZMJ1597368	নাম : দীপঙ্কর রায় পিতার নাম: প্রফুল্ল রায় বাড়ির নং : n0032 বয়স : 31 লিঙ্গ : পুরুষ	ফটো উপলব্ধ	114	WB/03/015/489524	নাম : রূপবাল্য রায় স্বামীর নাম: মলিনচন্দ্র রায় বাড়ির নং : n0010 বয়স : 55 লিঙ্গ : মহিলা	ফটো উপলব্ধ
115	ZMJ2019487	নাম : হৃদয় রায় পিতার নাম: ফুলেশ্বর রায় বাড়ির নং : N0016 বয়স : 27 লিঙ্গ : পুরুষ	ফটো উপলব্ধ	116	ZMJ2019461	নাম : সবিতা রায় পিতার নাম: সুবর্ণ রায় বাড়ির নং : N0078 বয়স : 28 লিঙ্গ : মহিলা	ফটো উপলব্ধ	117	WB/03/015/489776	নাম : ভবেন্দ্রনাথ রায় পিতার নাম: ডুমারু রায় বাড়ির নং : n0044 বয়স : 71 লিঙ্গ : পুরুষ	ফটো উপলব্ধ
118	ZMJ1926369	নাম : রিন্দি রায় পিতার নাম: রামকৃষ্ণ রায় বাড়ির নং : n0028 বয়স : 28 লিঙ্গ : মহিলা	ফটো উপলব্ধ	119	JLG1954114	নাম : ফুলেশ্বর রায় পিতার নাম: রাজেশ্বর রায় বাড়ির নং : n0014 বয়স : 44 লিঙ্গ : পুরুষ	ফটো উপলব্ধ	120	ZMJ1475946	নাম : শান্তি রায় স্বামীর নাম: আকালু রায় বাড়ির নং : n0015 বয়স : 36 লিঙ্গ : মহিলা	ফটো উপলব্ধ



বিধানসভা নির্বাচনক্ষেত্রের নং, নাম : 16-ময়নাগুড়ি  
ভাগ নং, নাম : 1-গৌরাস্জেরবাড়ী,মাস্তাপাড়া ও গঠিয়ারবাড়ী

121	TIH1635432	নাম : উর্মিলা রায় স্বামীর নাম: মহাদেব রায় বাড়ির নং : n0008 বয়স : 32 লিঙ্গ : মহিলা	ফটো উপলব্ধ	122	ZMJ1309822	নাম : বাবলা রায় পিতার নাম: কর্ণধর রায় বাড়ির নং : n0029 বয়স : 35 লিঙ্গ : পুরুষ	ফটো উপলব্ধ	123	ZMJ1476035	নাম : স্বপ্না রায় স্বামীর নাম: অরবিন্দ রায় বাড়ির নং : n0044 বয়স : 37 লিঙ্গ : মহিলা	ফটো উপলব্ধ
124	ZMJ1476084	নাম : অলোক রায় পিতার নাম: রমেশ চন্দ্র রায় বাড়ির নং : n0031 বয়স : 32 লিঙ্গ : পুরুষ	ফটো উপলব্ধ	125	ZMJ1309780	নাম : মহাদেব রায় পিতার নাম: বুধেশ্বর রায় বাড়ির নং : n0008 বয়স : 35 লিঙ্গ : পুরুষ	ফটো উপলব্ধ	126	ZMJ2044998	নাম : সূজন রায় পিতার নাম: প্রাণেশ রায় বাড়ির নং : n0012 বয়স : 27 লিঙ্গ : পুরুষ	ফটো উপলব্ধ
127	WB/03/015/489804	নাম : সোপাল রায় পিতার নাম: কালিচরণ রায় বাড়ির নং : n0009 বয়স : 60 লিঙ্গ : পুরুষ	ফটো উপলব্ধ	128	ZMJ1309707	নাম : কবিতা রায় স্বামীর নাম: কামিনী রায় বাড়ির নং : n0010 বয়স : 37 লিঙ্গ : মহিলা	ফটো উপলব্ধ	129	ZMJ1309798	নাম : অজয় রায় পিতার নাম: যোগেন রায় বাড়ির নং : n0006 বয়স : 36 লিঙ্গ : পুরুষ	ফটো উপলব্ধ
130	WB/03/015/489588	নাম : মনিকা রায় স্বামীর নাম: গিরীশ চন্দ্র রায় বাড়ির নং : n0008 বয়স : 65 লিঙ্গ : মহিলা	ফটো উপলব্ধ	131	ZMJ1825926	নাম : টুঙ্গা রায় স্বামীর নাম: বাবলু রায় বাড়ির নং : n0009 বয়স : 32 লিঙ্গ : মহিলা	ফটো উপলব্ধ	132	ZMJ2639557	নাম : অভিজিৎ রায় পিতার নাম: ব্রজেন রায় বাড়ির নং : এন0042 বয়স : 23 লিঙ্গ : পুরুষ	ফটো উপলব্ধ
133	WB/03/015/489766	নাম : অনিধর রায় পিতার নাম: মনেশ্বর রায় বাড়ির নং : n0029 বয়স : 51 লিঙ্গ : পুরুষ	ফটো উপলব্ধ	134	JLG1954171	নাম : অঞ্জনা রায় স্বামীর নাম: ফুলেশ্বর রায় বাড়ির নং : n0016 বয়স : 46 লিঙ্গ : মহিলা	ফটো উপলব্ধ	135	ZMJ2019511	নাম : মনোজ রায় পিতার নাম: ফুলেশ্বর রায় বাড়ির নং : N0036 বয়স : 27 লিঙ্গ : পুরুষ	ফটো উপলব্ধ
136	ZMJ1597384	নাম : সুশান্ত রায় পিতার নাম: বুধেশ্বর রায় বাড়ির নং : n0008 বয়স : 32 লিঙ্গ : পুরুষ	ফটো উপলব্ধ	137	ZMJ1475979	নাম : পবিত্র রায় পিতার নাম: গিরিশ রায় বাড়ির নং : n0008 বয়স : 45 লিঙ্গ : পুরুষ	ফটো উপলব্ধ	138	JLG3408838	নাম : মলয় রায় পিতার নাম: সপাল রায় বাড়ির নং : n0009 বয়স : 41 লিঙ্গ : পুরুষ	ফটো উপলব্ধ
139	ZMJ1476019	নাম : সুরোবালা রায় স্বামীর নাম: মলয় রায় বাড়ির নং : n0009 বয়স : 36 লিঙ্গ : মহিলা	ফটো উপলব্ধ	140	WB/03/015/489800	নাম : লক্ষ্মীবালা রায় স্বামীর নাম: কোকিল রায় বাড়ির নং : n0169 বয়স : 65 লিঙ্গ : মহিলা	ফটো উপলব্ধ	141	JLG3408853	নাম : দিলীপ কুমার রায় পিতার নাম: খগেন্দ্র নাথ রায় বাড়ির নং : n0028 বয়স : 49 লিঙ্গ : পুরুষ	ফটো উপলব্ধ
142	ZMJ2568715	নাম : মনোজ রায় পিতার নাম: প্রমোদ রায় বাড়ির নং : এন0071 বয়স : 22 লিঙ্গ : পুরুষ	ফটো উপলব্ধ	143	WB/03/015/489573	নাম : সুনিতী রায় স্বামীর নাম: রমেশ রায় বাড়ির নং : n0031 বয়স : 51 লিঙ্গ : মহিলা	ফটো উপলব্ধ	144	JLG1953777	নাম : প্রাণেশ রায় পিতার নাম: মনোয়া রায় বাড়ির নং : n0031 বয়স : 43 লিঙ্গ : পুরুষ	ফটো উপলব্ধ
145	JLG3166873	নাম : নির্মল রায় পিতার নাম: কোকিল রায় বাড়ির নং : n0170 বয়স : 42 লিঙ্গ : পুরুষ	ফটো উপলব্ধ	146	ZMJ2685857	নাম : অমৃত রায় পিতার নাম: নির্মল রায় বাড়ির নং : এন0170 বয়স : 20 লিঙ্গ : পুরুষ	ফটো উপলব্ধ	147	WB/03/015/489372	নাম : নিরোদা রায় স্বামীর নাম: খগেন্দ্রনাথ রায় বাড়ির নং : n0028 বয়স : 66 লিঙ্গ : মহিলা	ফটো উপলব্ধ
148	WB/03/015/489039	নাম : মলিনচন্দ্র রায় পিতার নাম: হেদেশী রায় বাড়ির নং : n0010 বয়স : 60 লিঙ্গ : পুরুষ	ফটো উপলব্ধ	149	ZMJ1926328	নাম : দেবশীষ রায় পিতার নাম: প্রফুল্ল রায় বাড়ির নং : n0032 বয়স : 28 লিঙ্গ : পুরুষ	ফটো উপলব্ধ	150	ZMJ2697845	নাম : সুব্রত রায় পিতার নাম: পীযুষ রায় বাড়ির নং : এন0032 বয়স : 21 লিঙ্গ : পুরুষ	ফটো উপলব্ধ

বিধানসভা নির্বাচনক্ষেত্রের নং, নাম : 16-ময়নাগুড়ি  
ভাগ নং, নাম : 1-গৌরাস্ফেরবাড়ী,মান্তাপাড়া ও গঠিয়ারবাড়ী

151 নাম : রিপন রায় পিতার নাম: রামকৃষ্ণ রায় বাড়ির নং : এন0028 বয়স : 22 লিঙ্গ : পুরুষ	ZMJ2568814 ফটো উপলব্ধ	152 নাম : রিমা রায় স্বামীর নাম: বিশ্বজিৎ রায় বাড়ির নং : এন0033 বয়স : 26 লিঙ্গ : মহিলা	ZMJ2154839 ফটো উপলব্ধ	153 নাম : যোগেন রায় পিতার নাম: চিত্রমোহন রায় বাড়ির নং : n0027 বয়স : 42 লিঙ্গ : পুরুষ	JLG3408861 ফটো উপলব্ধ
154 নাম : ননীবালা রায় স্বামীর নাম: রামকৃষ্ণ রায় বাড়ির নং : n0028 বয়স : 52 লিঙ্গ : মহিলা	WB/03/015/489607 ফটো উপলব্ধ	155 নাম : চন্দন কুমার রায় পিতার নাম: গিরীশ চন্দ্র রায় বাড়ির নং : n0008 বয়স : 39 লিঙ্গ : পুরুষ	ZMJ1309723 ফটো উপলব্ধ	156 নাম : বৃধেশ্বর রায় পিতার নাম: আকারু রায় বাড়ির নং : n0008 বয়স : 58 লিঙ্গ : পুরুষ	WB/03/015/489731 ফটো উপলব্ধ
157 নাম : সুধমা রায় স্বামীর নাম: ফুলেশ্বর রায় বাড়ির নং : n0014 বয়স : 37 লিঙ্গ : মহিলা	ZMJ0790485 ফটো উপলব্ধ	158 নাম : ফুলেশ্বর রায় পিতার নাম: ফয়চালি রায় বাড়ির নং : n0016 বয়স : 53 লিঙ্গ : পুরুষ	WB/03/015/489794 ফটো উপলব্ধ	159 নাম : রঘু রায় পিতার নাম: রমেশ রায় বাড়ির নং : n0031 বয়স : 30 লিঙ্গ : পুরুষ	ZMJ1730456 ফটো উপলব্ধ
160 নাম : কৃষ্ণা রায় স্বামীর নাম: প্রাণেশ্বর রায় বাড়ির নং : n0031 বয়স : 37 লিঙ্গ : মহিলা	JLG3636040 ফটো উপলব্ধ	161 নাম : অপু রায় পিতার নাম: মলিন চন্দ্র রায় বাড়ির নং : n0010 বয়স : 33 লিঙ্গ : পুরুষ	ZMJ1476050 ফটো উপলব্ধ	162 নাম : কলিন্দ্রনাথ রায় পিতার নাম: হেদেশী রায় বাড়ির নং : n0011 বয়স : 58 লিঙ্গ : পুরুষ	WB/03/015/489347 ফটো উপলব্ধ
163 নাম : রাজবালা রায় স্বামীর নাম: রুপকান্ত রায় বাড়ির নং : n0005 বয়স : 70 লিঙ্গ : মহিলা	WB/03/015/489016 ফটো উপলব্ধ	164 নাম : অনিমেষ্ণ রায় পিতার নাম: যোগেন্দ্র নাথ রায় বাড়ির নং : n0006 বয়স : 39 লিঙ্গ : পুরুষ	JLG3410131 ফটো উপলব্ধ	165 নাম : কামিনী রায় পিতার নাম: শশীমোহন রায় বাড়ির নং : n0185 বয়স : 59 লিঙ্গ : মহিলা	ZMJ1730498 ফটো উপলব্ধ
166 নাম : পিৎকি রায় পিতার নাম: অনিল রায় বাড়ির নং : এন0044 বয়স : 25 লিঙ্গ : মহিলা	ZMJ2117885 ফটো উপলব্ধ	167 নাম : আকালু রায় পিতার নাম: আসারু রায় বাড়ির নং : n0015 বয়স : 42 লিঙ্গ : পুরুষ	JLG3408804 ফটো উপলব্ধ	168 নাম : নমিতা রায় স্বামীর নাম: কৌশিক রায় বাড়ির নং : n0111 বয়স : 36 লিঙ্গ : মহিলা	NEV0038984 ফটো উপলব্ধ
169 নাম : পার্থ রায় পিতার নাম: বাবুল রায় বাড়ির নং : n0032 বয়স : 27 লিঙ্গ : পুরুষ	ZMJ2044980 ফটো উপলব্ধ	170 নাম : সম্পা বর্মন রায় স্বামীর নাম: দীপক রায় বাড়ির নং : নং044 বয়স : 30 লিঙ্গ : মহিলা	NEV1479237 ফটো উপলব্ধ	171 নাম : অশোক রায় পিতার নাম: রাজকুমার রায় বাড়ির নং : n0052 বয়স : 35 লিঙ্গ : পুরুষ	ZMJ1597426 ফটো উপলব্ধ
172 নাম : সুমিতা রায় স্বামীর নাম: হরেন রায় বাড়ির নং : n0024 বয়স : 42 লিঙ্গ : মহিলা	JLG3408895 ফটো উপলব্ধ	173 নাম : আরতী রায় স্বামীর নাম: যোগেন রায় বাড়ির নং : n0027 বয়স : 37 লিঙ্গ : মহিলা	ZMJ1476001 ফটো উপলব্ধ	174 নাম : রাজকুমার রায় পিতার নাম: উমাকান্ত রায় বাড়ির নং : n0051 বয়স : 63 লিঙ্গ : পুরুষ	WB/03/015/504597 ফটো উপলব্ধ
175 নাম : দীনবালা রায় স্বামীর নাম: রাজকুমার রায় বাড়ির নং : n0052 বয়স : 57 লিঙ্গ : মহিলা	WB/03/015/504389 ফটো উপলব্ধ	176 নাম : তপন রায় পিতার নাম: রতিন রায় বাড়ির নং : n0007 বয়স : 57 লিঙ্গ : পুরুষ	WB/03/015/489723 ফটো উপলব্ধ	177 নাম : ছবিতা রায় স্বামীর নাম: তপন রায় বাড়ির নং : n0007 বয়স : 52 লিঙ্গ : মহিলা	WB/03/015/489417 ফটো উপলব্ধ
178 নাম : স্বপন রায় পিতার নাম: রতিন রায় বাড়ির নং : n0007 বয়স : 41 লিঙ্গ : পুরুষ	JLG3408879 ফটো উপলব্ধ	179 নাম : অনিতা রায় স্বামীর নাম: স্বপন রায় বাড়ির নং : n0007 বয়স : 36 লিঙ্গ : মহিলা	ZMJ1475938 ফটো উপলব্ধ	180 নাম : মান্ধী রায় কাজী স্বামীর নাম: নিমল কাজী বাড়ির নং : n0186 বয়স : 34 লিঙ্গ : মহিলা	ZMJ1496405 ফটো উপলব্ধ

বিধানসভা নির্বাচনক্ষেত্রের নং, নাম : 16-ময়নাগুড়ি  
ভাগ নং, নাম : 1-গৌরাস্ফেরবাড়ী,মাস্তাপাড়া ও গঠিয়ারবাড়ী

181	ZMJ1597319	MRK2739902	183	WB/03/017/120901	
নাম : অমিতা সরকার স্বামীর নাম: অসিত সরকার বাড়ির নং : n0056 বয়স : 32 লিঙ্গ : মহিলা	ফটো উপলব্ধ	নাম : অসিত সরকার পিতার নাম: খুশীমোহন সরকার বাড়ির নং : n0056 বয়স : 42 লিঙ্গ : পুরুষ	ফটো উপলব্ধ	নাম : খুশীমোহন সরকার পিতার নাম: রোহিদাস সরকার বাড়ির নং : n0055 বয়স : 85 লিঙ্গ : পুরুষ	ফটো উপলব্ধ
184	ZMJ1179290	WB/03/017/279699	186	ZMJ1597442	
নাম : মঞ্জু সেন স্বামীর নাম: নরেশ সেন বাড়ির নং : n0019 বয়স : 36 লিঙ্গ : মহিলা	ফটো উপলব্ধ	নাম : দময়ন্তী সেন স্বামীর নাম: বিমলচন্দ্র সেন বাড়ির নং : n0021 বয়স : 47 লিঙ্গ : মহিলা	ফটো উপলব্ধ	নাম : কিংশুক সেন পিতার নাম: অমল সেন বাড়ির নং : n0022 বয়স : 32 লিঙ্গ : পুরুষ	ফটো উপলব্ধ
187	ZMJ2712636	ZMJ1179282	189	ZMJ0791244	
নাম : প্রেমানন্দ সেন পিতার নাম: প্রাণেশ্বর সেন বাড়ির নং : n0023 বয়স : 65 লিঙ্গ : পুরুষ	ফটো উপলব্ধ	নাম : মিন্টু সেন পিতার নাম: প্রেমানন্দ সেন বাড়ির নং : n0023 বয়স : 37 লিঙ্গ : পুরুষ	ফটো উপলব্ধ	নাম : অঞ্জলী সেন স্বামীর নাম: চন্দন সেন বাড়ির নং : n0045 বয়স : 40 লিঙ্গ : মহিলা	ফটো উপলব্ধ
190	ZMJ1309749	ZMJ0791277	192	WB/03/015/489759	
নাম : হরিদাস সেন পিতার নাম: মলিন সেন বাড়ির নং : n0020 বয়স : 34 লিঙ্গ : পুরুষ	ফটো উপলব্ধ	নাম : হেমলতা সেন স্বামীর নাম: গৌতম সেন বাড়ির নং : n0018 বয়স : 41 লিঙ্গ : মহিলা	ফটো উপলব্ধ	নাম : মলিনচন্দ্র সেন পিতার নাম: প্রাণেশ্বর সেন বাড়ির নং : n0020 বয়স : 70 লিঙ্গ : পুরুষ	ফটো উপলব্ধ
193	WB/03/015/489444	JLG3167186	195	JLG3166238	
নাম : পতনবালা সেন স্বামীর নাম: অতুল চন্দ্র সেন বাড়ির নং : n0019 বয়স : 65 লিঙ্গ : মহিলা	ফটো উপলব্ধ	নাম : হরিপদ সেন পিতার নাম: বিরেন্দ্র নাথ সেন বাড়ির নং : n0045 বয়স : 48 লিঙ্গ : পুরুষ	ফটো উপলব্ধ	নাম : চন্দন সেন পিতার নাম: বিরেন্দ্র নাথ সেন বাড়ির নং : n0045 বয়স : 43 লিঙ্গ : পুরুষ	ফটো উপলব্ধ
196	ZMJ1309715	ZMJ1926377	198	WB/03/015/489037	
নাম : পিন্টু সেন পিতার নাম: রমানাথ সেন বাড়ির নং : n0043 বয়স : 36 লিঙ্গ : পুরুষ	ফটো উপলব্ধ	নাম : পরিমল সেন পিতার নাম: কৃষ্ণকান্ত সেন বাড়ির নং : n0045 বয়স : 28 লিঙ্গ : পুরুষ	ফটো উপলব্ধ	নাম : সুধীরচন্দ্র সেন পিতার নাম: মহতচন্দ্র সেন বাড়ির নং : n0038 বয়স : 67 লিঙ্গ : পুরুষ	ফটো উপলব্ধ
199	TTV1736107	WB/03/015/489890	201	ZMJ1476027	
নাম : দীপিকা রায় সেন স্বামীর নাম: বিপুল সেন বাড়ির নং : n0045 বয়স : 31 লিঙ্গ : মহিলা	ফটো উপলব্ধ	নাম : দীপক সেন পিতার নাম: রতীন সেন বাড়ির নং : n0040 বয়স : 47 লিঙ্গ : পুরুষ	ফটো উপলব্ধ	নাম : উষা সেন স্বামীর নাম: বিদু সেন বাড়ির নং : n0022 বয়স : 35 লিঙ্গ : মহিলা	ফটো উপলব্ধ
202	ZMJ1597392	WB/03/015/489791	204	JLG3499530	
নাম : জ্যোতিষ সেন পিতার নাম: প্রেমানন্দ সেন বাড়ির নং : n0023 বয়স : 33 লিঙ্গ : পুরুষ	ফটো উপলব্ধ	নাম : বীরেন্দ্রনাথ সেন পিতার নাম: ভোগনাদু সেন বাড়ির নং : n0045 বয়স : 75 লিঙ্গ : পুরুষ	ফটো উপলব্ধ	নাম : নারায়ন সেন পিতার নাম: বীরেন্দ্র নাথ সেন বাড়ির নং : n0045 বয়স : 39 লিঙ্গ : পুরুষ	ফটো উপলব্ধ
205	ZMJ1179308	JLG3408952	207	JLG3636057	
নাম : শিলা সেন স্বামীর নাম: বেনু সেন বাড়ির নং : n0041 বয়স : 46 লিঙ্গ : মহিলা	ফটো উপলব্ধ	নাম : নরেশ সেন পিতার নাম: অতুল চন্দ্র সেন বাড়ির নং : n0019 বয়স : 42 লিঙ্গ : পুরুষ	ফটো উপলব্ধ	নাম : পরিমল সেন পিতার নাম: সুধীর চন্দ্র সেন বাড়ির নং : n0038 বয়স : 40 লিঙ্গ : পুরুষ	ফটো উপলব্ধ
208	WB/03/015/489738	JLG3166279	210	JLG3569035	
নাম : বিনোদচন্দ্র সেন পিতার নাম: লক্ষিকান্ত সেন বাড়ির নং : n0017 বয়স : 66 লিঙ্গ : পুরুষ	ফটো উপলব্ধ	নাম : বেনু সেন স্বামীর নাম: জ্যোৎস্না সেন বাড়ির নং : n0041 বয়স : 47 লিঙ্গ : পুরুষ	ফটো উপলব্ধ	নাম : অঞ্জলি সেন স্বামীর নাম: হেমন্ত সেন বাড়ির নং : n0018 বয়স : 67 লিঙ্গ : মহিলা	ফটো উপলব্ধ

বিধানসভা নির্বাচনক্ষেত্রের নং, নাম : 16-ময়নাগুড়ি  
ভাগ নং, নাম : 1-গৌরঙ্গেরবাড়ী,মাস্তাপাড়া ও গঠিয়ারবাড়ী

211	ZMJ1309764	নাম : জয়দেব সেন পিতার নাম: বিনোদ সেন বাড়ির নং : n0017 বয়স : 35 লিঙ্গ : পুরুষ	ফটো উপলব্ধ	212	WB/03/015/489726	নাম : হেমন্ত সেন পিতার নাম: লক্ষিকান্ত সেন বাড়ির নং : n0018 বয়স : 71 লিঙ্গ : পুরুষ	ফটো উপলব্ধ	213	WB/03/015/489379	নাম : সুমিত্রা সেন স্বামীর নাম: মলিনচন্দ্র সেন বাড়ির নং : n0020 বয়স : 64 লিঙ্গ : মহিলা	ফটো উপলব্ধ
214	WB/03/015/489740	নাম : বিমলচন্দ্র সেন পিতার নাম: জীতুমোহন সেন বাড়ির নং : n0021 বয়স : 57 লিঙ্গ : পুরুষ	ফটো উপলব্ধ	215	JLG3568995	নাম : মিহির সেন পিতার নাম: অমল সেন বাড়ির নং : n0022 বয়স : 40 লিঙ্গ : পুরুষ	ফটো উপলব্ধ	216	WB/03/015/489394	নাম : বাসন্তি সেন স্বামীর নাম: বিনোদচন্দ্র সেন বাড়ির নং : n0017 বয়স : 60 লিঙ্গ : মহিলা	ফটো উপলব্ধ
217	ZMJ2639565	নাম : তুষার সেন পিতার নাম: দীপক সেন বাড়ির নং : এন0040 বয়স : 21 লিঙ্গ : পুরুষ	ফটো উপলব্ধ	218	ZMJ2019537	নাম : জয়ন্ত সেন পিতার নাম: নুপেন সেন বাড়ির নং : N0026 বয়স : 27 লিঙ্গ : পুরুষ	ফটো উপলব্ধ	219	WB/03/015/489760	নাম : কৃষ্ণকান্ত সেন পিতার নাম: ভোগনাদু সেন বাড়ির নং : n0045 বয়স : 68 লিঙ্গ : পুরুষ	ফটো উপলব্ধ
220	WB/03/015/489333	নাম : প্রতিমা সেন স্বামীর নাম: কৃষ্ণকান্ত সেন বাড়ির নং : n0045 বয়স : 62 লিঙ্গ : মহিলা	ফটো উপলব্ধ	221	JLG3408986	নাম : প্রতিমা সেন স্বামীর নাম: হরিপদ সেন বাড়ির নং : n0045 বয়স : 43 লিঙ্গ : মহিলা	ফটো উপলব্ধ	222	ZMJ1825918	নাম : সম্পা সেন স্বামীর নাম: পরিমল সেন বাড়ির নং : n0038 বয়স : 31 লিঙ্গ : মহিলা	ফটো উপলব্ধ
223	ZMJ1395672	নাম : বিপুল সেন পিতার নাম: কৃষ্ণকান্ত সেন বাড়ির নং : n0045 বয়স : 34 লিঙ্গ : পুরুষ	ফটো উপলব্ধ	224	WB/03/015/489606	নাম : রেনু সেন স্বামীর নাম: রমানাথ সেন বাড়ির নং : n0043 বয়স : 62 লিঙ্গ : মহিলা	ফটো উপলব্ধ	225	WB/03/015/489399	নাম : ভানু সেন স্বামীর নাম: রতিন সেন বাড়ির নং : n0040 বয়স : 65 লিঙ্গ : মহিলা	ফটো উপলব্ধ
226	ZMJ1475961	নাম : সুমিত্রা সেন স্বামীর নাম: দীপক সেন বাড়ির নং : n0040 বয়স : 36 লিঙ্গ : মহিলা	ফটো উপলব্ধ	227	ZMJ2019503	নাম : চুমকি সেন স্বামীর নাম: নারায়ন সেন বাড়ির নং : N0048 বয়স : 27 লিঙ্গ : মহিলা	ফটো উপলব্ধ	228	ZMJ0791269	নাম : গৌতম সেন পিতার নাম: হেমন্ত সেন বাড়ির নং : n0018 বয়স : 41 লিঙ্গ : পুরুষ	ফটো উপলব্ধ
229	ZMJ1926351	নাম : রতন সেন পিতার নাম: সুভাষ সেন বাড়ির নং : n0184 বয়স : 29 লিঙ্গ : পুরুষ	ফটো উপলব্ধ	230	ZMJ2348977	নাম : মিতালী রায় স্বামীর নাম: পরিমল সেন বাড়ির নং : n0045 বয়স : 25 লিঙ্গ : মহিলা	ফটো উপলব্ধ	231	WB/03/015/489380	নাম : শান্তি সেন স্বামীর নাম: অমলচন্দ্র সেন বাড়ির নং : n0022 বয়স : 56 লিঙ্গ : মহিলা	ফটো উপলব্ধ
232	WB/03/015/489589	নাম : গোলকা সেন স্বামীর নাম: সুধীরচন্দ্র সেন বাড়ির নং : n0038 বয়স : 58 লিঙ্গ : মহিলা	ফটো উপলব্ধ	233	ZMJ1597434	নাম : জাবেশ সেন পিতার নাম: নুপেন্দ্র নাথ সেন বাড়ির নং : n0026 বয়স : 32 লিঙ্গ : পুরুষ	ফটো উপলব্ধ	234	ZMJ2553022	নাম : কিংকর সেন পিতার নাম: বিমল চন্দ্র সেন বাড়ির নং : এন0021 বয়স : 23 লিঙ্গ : পুরুষ	ফটো উপলব্ধ
235	JLG3408960	নাম : বিদু সেন পিতার নাম: অমল চন্দ্র সেন বাড়ির নং : n0022 বয়স : 42 লিঙ্গ : পুরুষ	ফটো উপলব্ধ	236	ZMJ1606078	নাম : রাধী সেন স্বামীর নাম: হরিদাস সেন বাড়ির নং : n0223 বয়স : 33 লিঙ্গ : মহিলা	ফটো উপলব্ধ	237	ZMJ2117679	নাম : দীপালি সেন স্বামীর নাম: মিহির সেন বাড়ির নং : এন0022 বয়স : 32 লিঙ্গ : মহিলা	ফটো উপলব্ধ
238	WB/03/015/489421	নাম : ললিতা সেন স্বামীর নাম: নুপেন্দ্রনাথ সেন বাড়ির নং : n0026 বয়স : 60 লিঙ্গ : মহিলা	ফটো উপলব্ধ	239	WB/03/015/489771	নাম : নুপেন্দ্রনাথ সেন পিতার নাম: ভোগনাদু সেন বাড়ির নং : n0026 বয়স : 71 লিঙ্গ : পুরুষ	ফটো উপলব্ধ	240	ZMJ2712628	নাম : হিরনবালা সেন স্বামীর নাম: প্রেমানন্দ সেন বাড়ির নং : n0023 বয়স : 71 লিঙ্গ : মহিলা	ফটো উপলব্ধ



241	ZMJ2117638	নাম : সুমিতা সেন স্বামীর নাম: মিন্টু সেন বাড়ির নং : এন0023 বয়স : 27 লিঙ্গ : মহিলা	ফটো উপলব্ধ	242	ZMJ2690014	নাম : সুপ্রিয়া সেন স্বামীর নাম: জয়দেব সেন বাড়ির নং : এন0017 বয়স : 24 লিঙ্গ : মহিলা	ফটো উপলব্ধ	243	ZMJ2117737	নাম : দীপা সেন স্বামীর নাম: পিন্টু সেন বাড়ির নং : এন0043 বয়স : 34 লিঙ্গ : মহিলা	ফটো উপলব্ধ
244	WB/03/015/489761	নাম : অমলচন্দ্র সেন পিতার নাম: জীতুমোহন সেন বাড়ির নং : n0022 বয়স : 70 লিঙ্গ : পুরুষ	ফটো উপলব্ধ	245	ZMJ2708329	নাম : সুলতানা কুমার স্বামীর নাম: আলেক ইসলাম বাড়ির নং : এন0150 বয়স : 26 লিঙ্গ : মহিলা	ফটো উপলব্ধ	246	SKW1952555	নাম : কল্পনা রায় পিতার নাম: করুণা কান্ত রায় বাড়ির নং : এন0097 বয়স : 28 লিঙ্গ : মহিলা	ফটো উপলব্ধ
247	NEV1678846	নাম : লতিকা রায় পিতার নাম: অজয় রায় বাড়ির নং : এন0082 বয়স : 29 লিঙ্গ : মহিলা	ফটো উপলব্ধ	248	ZMJ2798213	নাম : চুমকী হাষি স্বামীর নাম: সুজন রায় বাড়ির নং : জাবরামালী বয়স : 22 লিঙ্গ : মহিলা	ফটো উপলব্ধ				



বিধানসভা নির্বাচনক্ষেত্রের নং, নাম : 16-ময়নাগুড়ি  
ভাগ নং, নাম : 2-রাঙ্গালের বাড়ী, মাঝিলার বাড়ী, বনিজের বাড়ী, তেলীপাড়া ও কার্জিপাড়া

249	WB/03/015/489023	ফটো উপলব্ধ	250	WB/03/015/489021	ফটো উপলব্ধ	251	ZMJ2117893	ফটো উপলব্ধ
নাম : আইনুল ইসলাম পিতার নাম: মফিজুদ্দিন বাড়ির নং : n0092 বয়স : 56 লিঙ্গ : পুরুষ			নাম : তজমল ইসলাম পিতার নাম: মফিজুদ্দিন বাড়ির নং : n0092 বয়স : 49 লিঙ্গ : পুরুষ			নাম : চুমকী খাতুন পিতার নাম: আবুল হোসেন বাড়ির নং : এন0091 বয়স : 27 লিঙ্গ : মহিলা		
252	ZMJ1476092	ফটো উপলব্ধ	253	WB/03/015/489381	ফটো উপলব্ধ	254	ZMJ2349314	ফটো উপলব্ধ
নাম : মিন্টু ইসলাম পিতার নাম: আইজুল ইসলাম বাড়ির নং : n0092 বয়স : 43 লিঙ্গ : পুরুষ			নাম : সিদ্দিক আলি পিতার নাম: আসগর আলি বাড়ির নং : n0094 বয়স : 70 লিঙ্গ : পুরুষ			নাম : সাব্ব ইসলাম পিতার নাম: আইজুল ইসলাম বাড়ির নং : n0092 বয়স : 37 লিঙ্গ : পুরুষ		
255	ZMJ0791772	ফটো উপলব্ধ	256	JLG3636206	ফটো উপলব্ধ	257	JLG3636099	ফটো উপলব্ধ
নাম : আফিদুল হক পিতার নাম: সাহাজ উদ্দিন হক বাড়ির নং : n0146 বয়স : 42 লিঙ্গ : পুরুষ			নাম : জমিদা বিবি স্বামীর নাম: মহঃ জাফের হোসেন বাড়ির নং : n0091 বয়স : 40 লিঙ্গ : মহিলা			নাম : আজিমা খাতুন পিতার নাম: ডিফারউদ্দিন সিএম বাড়ির নং : n0144 বয়স : 36 লিঙ্গ : মহিলা		
258	WB/03/015/489591	ফটো উপলব্ধ	259	WB/03/015/489575	ফটো উপলব্ধ	260	WB/03/015/489592	ফটো উপলব্ধ
নাম : জরিফা খাতুন স্বামীর নাম: কাছিমুদ্দিন বাড়ির নং : n0091 বয়স : 75 লিঙ্গ : মহিলা			নাম : আজিম বিবি স্বামীর নাম: জহিরুদ্দিন বাড়ির নং : n0091 বয়স : 80 লিঙ্গ : মহিলা			নাম : ছালোয়া খাতুন স্বামীর নাম: জহিরুদ্দিন বাড়ির নং : n0091 বয়স : 75 লিঙ্গ : মহিলা		
261	ZMJ2773836	ফটো উপলব্ধ	262	WB/03/015/489813	ফটো উপলব্ধ	263	ZMJ2639573	ফটো উপলব্ধ
নাম : ছবিতা খাতুন স্বামীর নাম: দীফারুদ্দিন বাড়ির নং : n0144 বয়স : 57 লিঙ্গ : মহিলা			নাম : আমবিয়া খাতুন স্বামীর নাম: সাহাজুদ্দিন বাড়ির নং : n0146 বয়স : 65 লিঙ্গ : মহিলা			নাম : তানজিনারা পারভিন পিতার নাম: তজমল ইসলাম বাড়ির নং : এন0092 বয়স : 23 লিঙ্গ : মহিলা		
264	JLG3636081	ফটো উপলব্ধ	265	WB/03/015/489578	ফটো উপলব্ধ	266	ZMJ1826049	ফটো উপলব্ধ
নাম : শাহাজাহান আলী পিতার নাম: দীফারুদ্দিন সিএম বাড়ির নং : n0144 বয়স : 40 লিঙ্গ : পুরুষ			নাম : ছকিনা খাতুন স্বামীর নাম: পশোরুদ্দিন বাড়ির নং : n0112 বয়স : 60 লিঙ্গ : মহিলা			নাম : আনজিনা খাতুন স্বামীর নাম: আফিদুল হক বাড়ির নং : n0146 বয়স : 30 লিঙ্গ : মহিলা		
267	ZMJ2267508	ফটো উপলব্ধ	268	WB/03/015/489328	ফটো উপলব্ধ	269	ZMJ2267490	ফটো উপলব্ধ
নাম : হাফিজা খাতুন স্বামীর নাম: মোজাম্মেল হক বাড়ির নং : n0144 বয়স : 62 লিঙ্গ : মহিলা			নাম : পশোরুদ্দিন পিতার নাম: ফজেলকরিম বাড়ির নং : n0112 বয়স : 68 লিঙ্গ : পুরুষ			নাম : মোজাম্মেল হক পিতার নাম: সাহিরুদ্দিন হক বাড়ির নং : n0144 বয়স : 72 লিঙ্গ : পুরুষ		
270	ZMJ1309962	ফটো উপলব্ধ	271	ZMJ1971316	ফটো উপলব্ধ	272	ZMJ1926534	ফটো উপলব্ধ
নাম : কমিরুল ইসলাম পিতার নাম: আমিজউদ্দিন বাড়ির নং : n0090 বয়স : 35 লিঙ্গ : পুরুষ			নাম : রেখা খাতুন স্বামীর নাম: মহঃ মুন্স ইসলাম বাড়ির নং : N0112 বয়স : 32 লিঙ্গ : মহিলা			নাম : রিন্টু ইসলাম পিতার নাম: আইজুল ইসলাম বাড়ির নং : n0092 বয়স : 28 লিঙ্গ : পুরুষ		
273	JLG3409109	ফটো উপলব্ধ	274	NEV2007185	ফটো উপলব্ধ	275	WB/03/015/489103	ফটো উপলব্ধ
নাম : রুলামিন ইসলাম পিতার নাম: পমিরুদ্দিন বাড়ির নং : n0095 বয়স : 42 লিঙ্গ : পুরুষ			নাম : হামিদা বানু স্বামীর নাম: রাহিদুল ইসলাম বাড়ির নং : n0090 বয়স : 28 লিঙ্গ : মহিলা			নাম : আলোয়া খাতুন স্বামীর নাম: পমিরুদ্দিন বাড়ির নং : n0095 বয়স : 65 লিঙ্গ : মহিলা		
276	ZMJ0791699	ফটো উপলব্ধ	277	WB/03/015/489626	ফটো উপলব্ধ	278	JLG3409059	ফটো উপলব্ধ
নাম : অহিদা খাতুন স্বামীর নাম: রুলামিন ইসলাম বাড়ির নং : n0095 বয়স : 40 লিঙ্গ : মহিলা			নাম : আলোয়া খাতুন স্বামীর নাম: কাছিমুদ্দিন বাড়ির নং : n0091 বয়স : 80 লিঙ্গ : মহিলা			নাম : আঞ্জুনোয়ারা বেগম স্বামীর নাম: জহিরুদ্দিন বাড়ির নং : n0091 বয়স : 42 লিঙ্গ : মহিলা		

বিধানসভা নির্বাচনক্ষেত্রের নং, নাম : 16-ময়নাগুড়ি  
ভাগ নং, নাম : 2-রাঙ্গালের বাড়ী, মাঝিলার বাড়ী, বনিজের বাড়ী, তেলীপাড়া ও কার্জিপাড়া

279	ZMJ2350353	নাম : জয়নাল উদ্দিন পিতার নাম : জাখের হোসেন বাড়ির নং : N0091 বয়স : 24 লিঙ্গ : পুরুষ	ফটো উপলব্ধ	280	ZMJ1395797	নাম : মোঃ আমিরুল হক পিতার নাম : মোঃ সামসুল হক বাড়ির নং : n0124 বয়স : 33 লিঙ্গ : পুরুষ	ফটো উপলব্ধ	281	WB/03/015/489027	নাম : দীফারুদ্দিন পিতার নাম : কমিজুদ্দিন বাড়ির নং : n0144 বয়স : 75 লিঙ্গ : পুরুষ	ফটো উপলব্ধ
282	ZMJ2639607	নাম : আইনাল হোসেন পিতার নাম : মহ জাখের হোসেন বাড়ির নং : এন0014 বয়স : 21 লিঙ্গ : পুরুষ	ফটো উপলব্ধ	283	WB/03/015/489047	নাম : জরিলা খাতুন স্বামীর নাম : দীফারুদ্দিন বাড়ির নং : n0144 বয়স : 65 লিঙ্গ : মহিলা	ফটো উপলব্ধ	284	JLG3569043	নাম : জরিলা খাতুন স্বামীর নাম : আইনুল ইসলাম বাড়ির নং : n0092 বয়স : 46 লিঙ্গ : মহিলা	ফটো উপলব্ধ
285	WB/03/015/489579	নাম : রেজিয়া খাতুন স্বামীর নাম : সিদ্দিক আলী বাড়ির নং : n0094 বয়স : 62 লিঙ্গ : মহিলা	ফটো উপলব্ধ	286	ZMJ1826007	নাম : রহিদুল ইসলাম পিতার নাম : আমিজুদ্দিন বাড়ির নং : n0090 বয়স : 30 লিঙ্গ : পুরুষ	ফটো উপলব্ধ	287	WB/03/015/489821	নাম : আমিজুদ্দিন পিতার নাম : কাছিমুদ্দিন বাড়ির নং : n0090 বয়স : 57 লিঙ্গ : পুরুষ	ফটো উপলব্ধ
288	WB/03/015/489556	নাম : রেজিয়া বেগম স্বামীর নাম : আমিজুদ্দিন বাড়ির নং : n0090 বয়স : 54 লিঙ্গ : মহিলা	ফটো উপলব্ধ	289	JLG3409083	নাম : মহঃ হামিদার হক পিতার নাম : মোজাম্মেল হক বাড়ির নং : n0144 বয়স : 39 লিঙ্গ : পুরুষ	ফটো উপলব্ধ	290	ZMJ1597681	নাম : তহিদুল ইসলাম পিতার নাম : আমিজুদ্দিন বাড়ির নং : n0090 বয়স : 32 লিঙ্গ : পুরুষ	ফটো উপলব্ধ
291	SKW1807460	নাম : সোনালা বেগম স্বামীর নাম : মহঃ হামিদার হক বাড়ির নং : n0144 বয়স : 30 লিঙ্গ : মহিলা	ফটো উপলব্ধ	292	JLG3217510	নাম : মহঃ জাহিরুল ইসলাম পিতার নাম : মরহুম কাছিমুদ্দিন বাড়ির নং : n0091 বয়স : 43 লিঙ্গ : পুরুষ	ফটো উপলব্ধ	293	ZMJ2117919	নাম : সোনালা বেগম স্বামীর নাম : মোহাম্মদ আমিরুল হক বাড়ির নং : এন0124 বয়স : 26 লিঙ্গ : মহিলা	ফটো উপলব্ধ
294	ZMJ1309921	নাম : মহম্মদ সফর ইসলাম পিতার নাম : মহঃ পাশারুদ্দিন মিয়া বাড়ির নং : n0112 বয়স : 33 লিঙ্গ : পুরুষ	ফটো উপলব্ধ	295	ZMJ2783181	নাম : আজিজুল ইসলাম পিতার নাম : মফিজুদ্দিন বাড়ির নং : n0092 বয়স : 60 লিঙ্গ : পুরুষ	ফটো উপলব্ধ	296	ZMJ1926419	নাম : মহঃ মানিক ইসলাম পিতার নাম : পাশারুদ্দিন বাড়ির নং : n0112 বয়স : 28 লিঙ্গ : পুরুষ	ফটো উপলব্ধ
297	ZMJ1926393	নাম : টম্পা বেগম স্বামীর নাম : তহিদুল ইসলাম বাড়ির নং : n0090 বয়স : 28 লিঙ্গ : মহিলা	ফটো উপলব্ধ	298	WB/03/015/489507	নাম : রমেনা খাতুন স্বামীর নাম : সামছুল হক বাড়ির নং : n0124 বয়স : 56 লিঙ্গ : মহিলা	ফটো উপলব্ধ	299	ZMJ2349173	নাম : লাভলী বেগম স্বামীর নাম : মহঃ মানিক ইসলাম বাড়ির নং : n0112 বয়স : 26 লিঙ্গ : মহিলা	ফটো উপলব্ধ
300	ZMJ2349025	নাম : সজিনা বেগম স্বামীর নাম : শিষ্ট ইসলাম বাড়ির নং : 000 বয়স : 26 লিঙ্গ : মহিলা	ফটো উপলব্ধ	301	ZMJ1597483	নাম : আজিমা খাতুন স্বামীর নাম : আবদুল হক বাড়ির নং : n0146 বয়স : 35 লিঙ্গ : মহিলা	ফটো উপলব্ধ	302	ZMJ2349264	নাম : হানিফ ইসলাম পিতার নাম : তজমল ইসলাম বাড়ির নং : নং092 বয়স : 24 লিঙ্গ : পুরুষ	ফটো উপলব্ধ
303	ZMJ1197003	নাম : জাখের হোসেন পিতার নাম : মহঃ কাছিমুদ্দিন বাড়ির নং : n0091 বয়স : 46 লিঙ্গ : পুরুষ	ফটো উপলব্ধ	304	ZMJ1179514	নাম : মজিতা খাতুন স্বামীর নাম : আসরাফুল আলম বাড়ির নং : n0112 বয়স : 31 লিঙ্গ : মহিলা	ফটো উপলব্ধ	305	WB/03/015/489362	নাম : মমতা বেগম স্বামীর নাম : আইজুল ইসলাম বাড়ির নং : n0092 বয়স : 55 লিঙ্গ : মহিলা	ফটো উপলব্ধ
306	WB/03/015/489228	নাম : সামছুল হক পিতার নাম : আব্দুল গফুর বাড়ির নং : n0124 বয়স : 68 লিঙ্গ : পুরুষ	ফটো উপলব্ধ	307	ZMJ1730522	নাম : রফিকুল হক পিতার নাম : সামছুল হক বাড়ির নং : n0124 বয়স : 31 লিঙ্গ : পুরুষ	ফটো উপলব্ধ	308	ZMJ2492320	নাম : মামুনী রায় স্বামীর নাম : কেশব চন্দ্র রায় বাড়ির নং : এন0014 বয়স : 23 লিঙ্গ : মহিলা	ফটো উপলব্ধ



বিধানসভা নির্বাচনক্ষেত্রের নং, নাম : 16-ময়নাগুড়ি  
ভাগ নং, নাম : 2-রাঙ্গালের বাড়ী, মাঝিলার বাড়ী, বনিজের বাড়ী, তেলীপাড়া ও কাজীপাড়া

309 নাম : মোঃ রবিউল আলম পিতার নাম : সাহাজুদ্দিন বাড়ির নং : n0146 বয়স : 36 লিঙ্গ : পুরুষ	ZMJ1179332 ফটো উপলব্ধ	310 নাম : আবুল হুসেন পিতার নাম : জহুরউদ্দিন হুসেন বাড়ির নং : n0091 বয়স : 49 লিঙ্গ : পুরুষ	JLG1910777 ফটো উপলব্ধ	311 নাম : গলেজান বিবি স্বামীর নাম : আবুল হোসেন বাড়ির নং : n0091 বয়স : 45 লিঙ্গ : মহিলা	JLG1903194 ফটো উপলব্ধ
312 নাম : আরিফ হোসেন পিতার নাম : জাহিরুল ইসলাম বাড়ির নং : এন0091 বয়স : 23 লিঙ্গ : পুরুষ	ZMJ2451854 ফটো উপলব্ধ	313 নাম : খব্বীর হুসেন পিতার নাম : আবুল হুসেন বাড়ির নং : এন0091 বয়স : 25 লিঙ্গ : পুরুষ	ZMJ2117844 ফটো উপলব্ধ	314 নাম : আবিদুল হক পিতার নাম : সাহাজুদ্দিন বাড়ির নং : n0146 বয়স : 49 লিঙ্গ : পুরুষ	WB/03/015/489350 ফটো উপলব্ধ
315 নাম : আলিব হোসেন পিতার নাম : আবিদুল ইসলাম বাড়ির নং : এন0091 বয়স : 22 লিঙ্গ : পুরুষ	ZMJ2675296 ফটো উপলব্ধ	316 নাম : দেলোয়ার হোসেন পিতার নাম : আবিদুল ইসলাম বাড়ির নং : বনিজের বাড়ী বয়স : 20 লিঙ্গ : পুরুষ	ZMJ2684777 ফটো উপলব্ধ	317 নাম : জমির হোসেন পিতার নাম : মহঃ আইনুল ইসলাম বাড়ির নং : এন0092 বয়স : 23 লিঙ্গ : পুরুষ	ZMJ2451813 ফটো উপলব্ধ
318 নাম : সায়েরা বানু স্বামীর নাম : এয়াজুল হক বাড়ির নং : n0175 বয়স : 67 লিঙ্গ : মহিলা	WB/03/015/375246 ফটো উপলব্ধ	319 নাম : পিন্টু ইসলাম পিতার নাম : আইনুল ইসলাম বাড়ির নং : n0092 বয়স : 32 লিঙ্গ : পুরুষ	ZMJ1926567 ফটো উপলব্ধ	320 নাম : পরিবানু বেগম স্বামীর নাম : সাব্ব ইসলাম বাড়ির নং : এন0092 বয়স : 22 লিঙ্গ : মহিলা	ZMJ2689511 ফটো উপলব্ধ
321 নাম : মমতা অধিকারী স্বামীর নাম : সঞ্জু অধিকারী বাড়ির নং : এন0130 বয়স : 31 লিঙ্গ : মহিলা	ZMJ2117703 ফটো উপলব্ধ	322 নাম : যশোবালা অধিকারী স্বামীর নাম : সাব্বরাম অধিকারী বাড়ির নং : n0130 বয়স : 55 লিঙ্গ : মহিলা	WB/03/015/489401 ফটো উপলব্ধ	323 নাম : কণিকা অধিকারী রায় স্বামীর নাম : বনমালী রায় বাড়ির নং : এন0014 বয়স : 28 লিঙ্গ : মহিলা	NEV1668219 ফটো উপলব্ধ
324 নাম : সঞ্জু অধিকারী পিতার নাম : সাব্বরাম অধিকারী বাড়ির নং : n0130 বয়স : 33 লিঙ্গ : পুরুষ	ZMJ1395813 ফটো উপলব্ধ	325 নাম : আসরাফুল আলম পিতার নাম : এয়াজুল হক বাড়ির নং : n0176 বয়স : 41 লিঙ্গ : পুরুষ	JLG3636602 ফটো উপলব্ধ	326 নাম : মুসতাজুর রহমান পিতার নাম : আসরাফুল আলম বাড়ির নং : এন0176 বয়স : 21 লিঙ্গ : পুরুষ	ZMJ2696904 ফটো উপলব্ধ
327 নাম : পমপিকা রায় স্বামীর নাম : খোকন রায় বাড়ির নং : এন0086 বয়স : 21 লিঙ্গ : মহিলা	ZMJ2644888 ফটো উপলব্ধ	328 নাম : জিন্নাজ পারভিন স্বামীর নাম : নূর ইসলাম বাড়ির নং : এন0123 বয়স : 21 লিঙ্গ : মহিলা	ZMJ2649234 ফটো উপলব্ধ	329 নাম : তারাবী বেগম স্বামীর নাম : মহঃ আবুল কালাম আজাদ বাড়ির নং : n0086 বয়স : 33 লিঙ্গ : মহিলা	ZMJ2105476 ফটো উপলব্ধ
330 নাম : গফুরন নেছা স্বামীর নাম : মনসুর আলি বাড়ির নং : এন0123 বয়স : 70 লিঙ্গ : মহিলা	WB/03/015/489212 ফটো উপলব্ধ	331 নাম : সাব্বিনা বেগম স্বামীর নাম : জাহিরুল হক বাড়ির নং : n0086 বয়স : 30 লিঙ্গ : মহিলা	ZMJ2105567 ফটো উপলব্ধ	332 নাম : এন্দাদুল হক পিতার নাম : ছান্দার আলী বাড়ির নং : এন0210 বয়স : 34 লিঙ্গ : পুরুষ	ZMJ1730621 ফটো উপলব্ধ
333 নাম : ছান্দার আলি পিতার নাম : নজরুদ্দিন বাড়ির নং : n0086 বয়স : 71 লিঙ্গ : পুরুষ	JLG3569076 ফটো উপলব্ধ	334 নাম : ফজরুল হক পিতার নাম : মনসুর বাড়ির নং : n0123 বয়স : 49 লিঙ্গ : পুরুষ	JLG3409117 ফটো উপলব্ধ	335 নাম : প্রদীপ রায় পিতার নাম : রমেশ রায় বাড়ির নং : n0086 বয়স : 49 লিঙ্গ : পুরুষ	WB/03/015/489338 ফটো উপলব্ধ
336 নাম : মোঃ আনকন হুসেন পিতার নাম : ছান্দার আলি বাড়ির নং : n0086 বয়স : 40 লিঙ্গ : পুরুষ	JLG3410180 ফটো উপলব্ধ	337 নাম : জামিরুল হক পিতার নাম : ছান্দার আলি বাড়ির নং : n0086 বয়স : 30 লিঙ্গ : পুরুষ	ZMJ1309897 ফটো উপলব্ধ	338 নাম : ছামিনা খাতুন স্বামীর নাম : মোঃ আলম হুসেন বাড়ির নং : n0086 বয়স : 36 লিঙ্গ : মহিলা	SKW1273325 ফটো উপলব্ধ



বিধানসভা নির্বাচনক্ষেত্রের নং, নাম : 16-ময়নাগুড়ি  
ভাগ নং, নাম : 2-রাঙ্গালের বাড়ী, মাঝিলার বাড়ী, বনিজের বাড়ী, তেলীপাড়া ও কাজীপাড়া

339	WB/03/015/489352	নাম : জমিনা খাতুন স্বামীর নাম: ছান্দার আলী বাড়ির নং : n0086 বয়স : 57 লিঙ্গ : মহিলা	ফটো উপলব্ধ	340	JLG3409125	নাম : মঃ আবুল কালাম আজাদ পিতার নাম: ছান্দার বাড়ির নং : n0086 বয়স : 57 লিঙ্গ : পুরুষ	ফটো উপলব্ধ	341	ZMJ2349389	নাম : খোকন রায় পিতার নাম: প্রদীপ রায় বাড়ির নং : নং143 বয়স : 26 লিঙ্গ : পুরুষ	ফটো উপলব্ধ
342	ZMJ1597582	নাম : মোমিনা বেগম স্বামীর নাম: ফজরুল হক বাড়ির নং : n0143 বয়স : 39 লিঙ্গ : মহিলা	ফটো উপলব্ধ	343	ZMJ2553063	নাম : নূর ইসলাম পিতার নাম: ফজরুল হক বাড়ির নং : এন০১২৩ বয়স : 23 লিঙ্গ : পুরুষ	ফটো উপলব্ধ	344	ZMJ2350379	নাম : রুবিনা খাতুন স্বামীর নাম: এনদুল হক বাড়ির নং : N0086 বয়স : 23 লিঙ্গ : মহিলা	ফটো উপলব্ধ
345	ZMJ2020253	নাম : সাহেনা খাতুন পিতার নাম: আজিজার রহমান বাড়ির নং : N0093 বয়স : 27 লিঙ্গ : মহিলা	ফটো উপলব্ধ	346	ZMJ1926559	নাম : বাপ্পা হোসেন পিতার নাম: রফিকুল ইসলাম বাড়ির নং : n0093 বয়স : 32 লিঙ্গ : পুরুষ	ফটো উপলব্ধ	347	WB/03/015/489050	নাম : আসমা খাতুন স্বামীর নাম: রফিকুল ইসলাম বাড়ির নং : n0093 বয়স : 55 লিঙ্গ : মহিলা	ফটো উপলব্ধ
348	WB/03/015/489652	নাম : হামিদুল ইসলাম পিতার নাম: কফিরুদ্দিন বাড়ির নং : n0093 বয়স : 56 লিঙ্গ : পুরুষ	ফটো উপলব্ধ	349	ZMJ1730613	নাম : হিমাদী বেগম পিতার নাম: হামিদুল ইসলাম বাড়ির নং : n0093 বয়স : 30 লিঙ্গ : মহিলা	ফটো উপলব্ধ	350	NEV1204304	নাম : সহিদুল ইসলাম পিতার নাম: নমরুদ্দিন ইসলাম বাড়ির নং : n0166 বয়স : 43 লিঙ্গ : পুরুষ	ফটো উপলব্ধ
351	WB/03/015/489086	নাম : রফিকুল ইসলাম পিতার নাম: কফিরুদ্দিন ইসলাম বাড়ির নং : n0093 বয়স : 59 লিঙ্গ : পুরুষ	ফটো উপলব্ধ	352	ZMJ1597566	নাম : সাহানা প্রান্তীন স্বামীর নাম: কাপী হোসেন বাড়ির নং : n0093 বয়স : 33 লিঙ্গ : মহিলা	ফটো উপলব্ধ	353	ZMJ1926435	নাম : পাশীক আলম পিতার নাম: হামিদুল ইসলাম বাড়ির নং : n0093 বয়স : 28 লিঙ্গ : পুরুষ	ফটো উপলব্ধ
354	ZMJ1309848	নাম : বাপী হোসেন পিতার নাম: রফিকুল ইসলাম বাড়ির নং : n0093 বয়স : 36 লিঙ্গ : পুরুষ	ফটো উপলব্ধ	355	WB/03/015/489576	নাম : মেরিনা বেগম স্বামীর নাম: হামিদুল ইসলাম বাড়ির নং : n0093 বয়স : 54 লিঙ্গ : মহিলা	ফটো উপলব্ধ	356	ZMJ2698892	নাম : বুলবুলি বেগম পিতার নাম: রফিকুল ইসলাম বাড়ির নং : এন0093 বয়স : 23 লিঙ্গ : মহিলা	ফটো উপলব্ধ
357	ZMJ0791954	নাম : তপন ঋষি পিতার নাম: বৃধেশ্বর ঋষি বাড়ির নং : n0133 বয়স : 38 লিঙ্গ : পুরুষ	ফটো উপলব্ধ	358	JLG3409141	নাম : সুনীল ঋষি পিতার নাম: ধীরমোহন ঋষি বাড়ির নং : n0133 বয়স : 46 লিঙ্গ : পুরুষ	ফটো উপলব্ধ	359	ZMJ0791905	নাম : কমলা ঋষি স্বামীর নাম: পরিমল ঋষি বাড়ির নং : n0121 বয়স : 37 লিঙ্গ : মহিলা	ফটো উপলব্ধ
360	ZMJ0791962	নাম : তাপস ঋষি পিতার নাম: বৃধেশ্বর ঋষি বাড়ির নং : n0133 বয়স : 36 লিঙ্গ : পুরুষ	ফটো উপলব্ধ	361	ZMJ2113264	নাম : স্বপন ঋষি পিতার নাম: বৃধেশ্বর ঋষি বাড়ির নং : n0005 বয়স : 26 লিঙ্গ : পুরুষ	ফটো উপলব্ধ	362	JLG3409133	নাম : পরিমল ঋষি পিতার নাম: ভূপেন্দ্র ঋষি বাড়ির নং : n0121 বয়স : 41 লিঙ্গ : পুরুষ	ফটো উপলব্ধ
363	WB/03/015/489010	নাম : বৃধেশ্বর ঋষি পিতার নাম: ধীরমন ঋষি বাড়ির নং : n0133 বয়স : 61 লিঙ্গ : পুরুষ	ফটো উপলব্ধ	364	WB/03/015/489056	নাম : জয়ন্তি ঋষি স্বামীর নাম: ভূপেন্দ্র ঋষি বাড়ির নং : n0121 বয়স : 64 লিঙ্গ : মহিলা	ফটো উপলব্ধ	365	JLG3636370	নাম : অজয় ঋষি পিতার নাম: ভূপেন্দ্র নাথ ঋষি বাড়ির নং : n0121 বয়স : 38 লিঙ্গ : পুরুষ	ফটো উপলব্ধ
366	WB/03/015/489052	নাম : পুষ্প ঋষি স্বামীর নাম: ফলিন ঋষি বাড়ির নং : n0133 বয়স : 58 লিঙ্গ : মহিলা	ফটো উপলব্ধ	367	WB/03/015/489009	নাম : শান্তনা ঋষি স্বামীর নাম: বৃধেশ্বর ঋষি বাড়ির নং : n0133 বয়স : 54 লিঙ্গ : মহিলা	ফটো উপলব্ধ	368	ZMJ1239672	নাম : জোৎস্না ঋষি স্বামীর নাম: অজয় ঋষি বাড়ির নং : n0167 বয়স : 35 লিঙ্গ : মহিলা	ফটো উপলব্ধ



বিধানসভা নির্বাচনক্ষেত্রের নং, নাম : 16-ময়নাগুড়ি  
ভাগ নং, নাম : 2-রাঙ্গালের বাড়ী, মাঝিলার বাড়ী, বনিজের বাড়ী, তেলীপাড়া ও কার্জিপাড়া

369 নাম : দিপক কাজী পিতার নাম: নুপেন্দ্রনাথ কাজী বাড়ির নং : n0069 বয়স : 46 লিঙ্গ : পুরুষ	JLG1903145 ফটো উপলব্ধ	370 নাম : হীরন কাজী(বর্মন) স্বামীর নাম: দীপক কাজী বাড়ির নং : n0069 বয়স : 36 লিঙ্গ : মহিলা	ZMJ1730654 ফটো উপলব্ধ	371 নাম : প্রদীপ কাজী পিতার নাম: অনিধর কাজী বাড়ির নং : n0082 বয়স : 34 লিঙ্গ : পুরুষ	ZMJ1395722 ফটো উপলব্ধ
372 নাম : আরতী কাজী স্বামীর নাম: ক্ষিতেন্দ্র নাথ কাজী বাড়ির নং : n0082 বয়স : 62 লিঙ্গ : মহিলা	WB/03/015/489371 ফটো উপলব্ধ	373 নাম : অরিদম কাজী পিতার নাম: ক্ষিতেন্দ্র নাথ কাজী বাড়ির নং : n0082 বয়স : 32 লিঙ্গ : পুরুষ	ZMJ1826148 ফটো উপলব্ধ	374 নাম : জয়মতী কাজী স্বামীর নাম: অমল চন্দ্র কাজী বাড়ির নং : n0077 বয়স : 56 লিঙ্গ : মহিলা	WB/03/015/489307 ফটো উপলব্ধ
375 নাম : শাশ্বতী রায় স্বামীর নাম: পূর্ণদেব রায় বাড়ির নং : n0068 বয়স : 36 লিঙ্গ : মহিলা	ZMJ1179423 ফটো উপলব্ধ	376 নাম : পরিমলচন্দ্র কাজী পিতার নাম: বারুণীমোহন কাজী বাড়ির নং : n0073 বয়স : 65 লিঙ্গ : পুরুষ	WB/03/015/489185 ফটো উপলব্ধ	377 নাম : রামচন্দ্র কাজী পিতার নাম: রমনীমোহন কাজী বাড়ির নং : n0064 বয়স : 65 লিঙ্গ : পুরুষ	JLG1903517 ফটো উপলব্ধ
378 নাম : আইনিল কাজী স্বামীর নাম: রামচন্দ্র কাজী বাড়ির নং : n0064 বয়স : 52 লিঙ্গ : মহিলা	WB/03/015/489748 ফটো উপলব্ধ	379 নাম : মনোজীৎ কার্জি পিতার নাম: অনিধর কার্জি বাড়ির নং : n0082 বয়স : 31 লিঙ্গ : পুরুষ	ZMJ1597699 ফটো উপলব্ধ	380 নাম : জয়দীপ কাজী পিতার নাম: সুবোল কাজী বাড়ির নং : n0082 বয়স : 26 লিঙ্গ : পুরুষ	ZMJ2349447 ফটো উপলব্ধ
381 নাম : রুপাঞ্জলী কাজী স্বামীর নাম: সুভাশীষ কাজী বাড়ির নং : n0064 বয়স : 30 লিঙ্গ : মহিলা	ZMJ1826122 ফটো উপলব্ধ	382 নাম : মামুনি কার্জি স্বামীর নাম: বিকাশ কার্জি বাড়ির নং : n0067 বয়স : 33 লিঙ্গ : মহিলা	ZMJ1597541 ফটো উপলব্ধ	383 নাম : দীনবন্ধু কাজী পিতার নাম: রমনী কাজী বাড়ির নং : n0068 বয়স : 71 লিঙ্গ : পুরুষ	WB/03/015/489558 ফটো উপলব্ধ
384 নাম : বিপুল কাজী পিতার নাম: বিমল চন্দ্র কাজী বাড়ির নং : n0067 বয়স : 40 লিঙ্গ : পুরুষ	JLG3636156 ফটো উপলব্ধ	385 নাম : সুভাশীষ কাজী পিতার নাম: রামচন্দ্র কাজী বাড়ির নং : n0064 বয়স : 32 লিঙ্গ : পুরুষ	ZMJ1476142 ফটো উপলব্ধ	386 নাম : আলো কাজী স্বামীর নাম: মনোজীৎ কাজী বাড়ির নং : n0082 বয়স : 28 লিঙ্গ : মহিলা	ZMJ1926484 ফটো উপলব্ধ
387 নাম : পঙ্কজ কাজী পিতার নাম: পরিমল কাজী বাড়ির নং : N0073 বয়স : 28 লিঙ্গ : পুরুষ	ZMJ1971373 ফটো উপলব্ধ	388 নাম : সুবল চন্দ্র কাজী পিতার নাম: মদন কাজী বাড়ির নং : n0082 বয়স : 50 লিঙ্গ : পুরুষ	ZMJ2254209 ফটো উপলব্ধ	389 নাম : দিলীপ কাজী পিতার নাম: দ্বিগেন্দ্র নাথ কাজী বাড়ির নং : n0080 বয়স : 52 লিঙ্গ : পুরুষ	WB/03/015/489801 ফটো উপলব্ধ
390 নাম : জয়ন্ত কাজী পিতার নাম: অনিধর কাজী বাড়ির নং : n0082 বয়স : 40 লিঙ্গ : পুরুষ	JLG3409158 ফটো উপলব্ধ	391 নাম : বিকাশ কাজী পিতার নাম: বিমলচন্দ্র কাজী বাড়ির নং : n0067 বয়স : 39 লিঙ্গ : পুরুষ	JLG3410214 ফটো উপলব্ধ	392 নাম : বালিকা কাজী স্বামীর নাম: দিলীপ কাজী বাড়ির নং : n0080 বয়স : 46 লিঙ্গ : মহিলা	JLG1903053 ফটো উপলব্ধ
393 নাম : জ্যোৎস্না রায় কাজী স্বামীর নাম: সুবলচন্দ্র কাজী বাড়ির নং : n0082 বয়স : 53 লিঙ্গ : মহিলা	WB/03/001/168415 ফটো উপলব্ধ	394 নাম : কল্লোল কাজী পিতার নাম: রবিন কাজী বাড়ির নং : n0075 বয়স : 38 লিঙ্গ : পুরুষ	ZMJ1179316 ফটো উপলব্ধ	395 নাম : অমলচন্দ্র কাজী পিতার নাম: অশ্বিনী কাজী বাড়ির নং : n0077 বয়স : 60 লিঙ্গ : পুরুষ	WB/03/015/489378 ফটো উপলব্ধ
396 নাম : রেনু কাজী স্বামীর নাম: মুক্তকেশ কাজী বাড়ির নং : n0081 বয়স : 55 লিঙ্গ : মহিলা	WB/03/015/489366 ফটো উপলব্ধ	397 নাম : জয়শ্রী কর্জী পিতার নাম: ক্ষীতেন্দ্র নাথ কর্জী বাড়ির নং : N0082 বয়স : 24 লিঙ্গ : মহিলা	ZMJ2349900 ফটো উপলব্ধ	398 নাম : পুষ্প কাজী স্বামীর নাম: দ্বিপেন্দ্র নাথ কাজী বাড়ির নং : n0080 বয়স : 58 লিঙ্গ : মহিলা	WB/03/015/489098 ফটো উপলব্ধ



বিধানসভা নির্বাচনক্ষেত্রের নং, নাম : 16-ময়নাগুড়ি  
ভাগ নং, নাম : 2-রাঙ্গালের বাড়ী, মাঝিলার বাড়ী, বনিজের বাড়ী, তেলীপাড়া ও কার্জিপাড়া

399 নাম : ছবিতা কাজী স্বামীর নাম: শ্যামল চন্দ্র কাজী বাড়ির নং : n0075 বয়স : 43 লিঙ্গ : মহিলা	JLG3166337 ফটো উপলব্ধ	400 নাম : সঞ্জীব কাজী পিতার নাম: শ্যামল চন্দ্র কাজী বাড়ির নং : নং075 বয়স : 24 লিঙ্গ : পুরুষ	ZMJ2349207 ফটো উপলব্ধ	401 নাম : শূরা কাজী পিতার নাম: রবিন্দ্রনাথ কাজী বাড়ির নং : n0075 বয়স : 32 লিঙ্গ : মহিলা	ZMJ2105542 ফটো উপলব্ধ
402 নাম : সুরোজিৎ কাজী পিতার নাম: অনিধর কাজী বাড়ির নং : n0082 বয়স : 28 লিঙ্গ : পুরুষ	ZMJ1926427 ফটো উপলব্ধ	403 নাম : অলোক কাজী পিতার নাম: দ্বীপেন কাজী বাড়ির নং : n0080 বয়স : 36 লিঙ্গ : পুরুষ	ZMJ0791996 ফটো উপলব্ধ	404 নাম : মুক্তকেশ কাজী পিতার নাম: মদন কাজী বাড়ির নং : n0081 বয়স : 59 লিঙ্গ : পুরুষ	WB/03/015/489141 ফটো উপলব্ধ
405 নাম : পুলক কাজী মায়ের নাম: পুষ্প কাজী বাড়ির নং : n0080 বয়স : 38 লিঙ্গ : পুরুষ	ZMJ1597764 ফটো উপলব্ধ	406 নাম : নির্মল কাজী পিতার নাম: পরিমল কাজী বাড়ির নং : n0068 বয়স : 33 লিঙ্গ : পুরুষ	ZMJ1476159 ফটো উপলব্ধ	407 নাম : সুশীলা কাজী স্বামীর নাম: পরিমল কাজী বাড়ির নং : n0073 বয়স : 58 লিঙ্গ : মহিলা	WB/03/015/489181 ফটো উপলব্ধ
408 নাম : প্রমীলা কাজী স্বামীর নাম: বিমলচন্দ্র কাজী বাড়ির নং : n0067 বয়স : 62 লিঙ্গ : মহিলা	WB/03/015/489134 ফটো উপলব্ধ	409 নাম : বিশোমতী কাজী স্বামীর নাম: দীনবন্ধু কাজী বাড়ির নং : n0068 বয়স : 61 লিঙ্গ : মহিলা	WB/03/015/489402 ফটো উপলব্ধ	410 নাম : কৌশিক কাজী পিতার নাম: অমল চন্দ্র কাজী বাড়ির নং : n0077 বয়স : 27 লিঙ্গ : পুরুষ	ZMJ2105450 ফটো উপলব্ধ
411 নাম : অমৃত কাজী পিতার নাম: দিলীপ কাজী বাড়ির নং : এন0080 বয়স : 24 লিঙ্গ : পুরুষ	ZMJ2585636 ফটো উপলব্ধ	412 নাম : বিপ্লব কাজী পিতার নাম: দীপেন কাজী বাড়ির নং : n0080 বয়স : 32 লিঙ্গ : পুরুষ	ZMJ1476167 ফটো উপলব্ধ	413 নাম : রতন কাজী পিতার নাম: অমল চন্দ্র কাজী বাড়ির নং : n0077 বয়স : 32 লিঙ্গ : পুরুষ	ZMJ1597657 ফটো উপলব্ধ
414 নাম : দেবশীষ কাজী পিতার নাম: দীনবন্ধু কাজী বাড়ির নং : n0068 বয়স : 41 লিঙ্গ : পুরুষ	JLG3409174 ফটো উপলব্ধ	415 নাম : অঞ্জলী কাজী(রায়) স্বামীর নাম: দেবশীষ কাজী বাড়ির নং : n0068 বয়স : 39 লিঙ্গ : মহিলা	ZMJ1395599 ফটো উপলব্ধ	416 নাম : মিনু রায় পিতার নাম: রাজেন্দ্র নাথ রায় বাড়ির নং : n0080 বয়স : 35 লিঙ্গ : মহিলা	NEV1314590 ফটো উপলব্ধ
417 নাম : পূর্ণদেব রায় পিতার নাম: চৈতা রায় বাড়ির নং : n0068 বয়স : 52 লিঙ্গ : পুরুষ	WB/03/015/489837 ফটো উপলব্ধ	418 নাম : সুনতী কাজী স্বামীর নাম: অনিধর কাজী বাড়ির নং : n0082 বয়স : 58 লিঙ্গ : মহিলা	ZMJ2198760 ফটো উপলব্ধ	419 নাম : নিয়তী কাজী স্বামীর নাম: জয়ন্ত কাজী বাড়ির নং : n0082 বয়স : 40 লিঙ্গ : মহিলা	JLG3569084 ফটো উপলব্ধ
420 নাম : দীপা করজী স্বামীর নাম: সুরোজিৎ করজী বাড়ির নং : N0082 বয়স : 24 লিঙ্গ : মহিলা	ZMJ2349744 ফটো উপলব্ধ	421 নাম : শ্যামলচন্দ্র কাজী পিতার নাম: ভবানীপ্রসাদ কাজী বাড়ির নং : n0075 বয়স : 55 লিঙ্গ : পুরুষ	WB/03/015/489702 ফটো উপলব্ধ	422 নাম : রাকেশ কাজী পিতার নাম: মুক্তকেশ কাজী বাড়ির নং : N0081 বয়স : 27 লিঙ্গ : পুরুষ	ZMJ2019495 ফটো উপলব্ধ
423 নাম : রেণুকা কাজী বর্মন স্বামীর নাম: বিপুল কাজী বাড়ির নং : n0067 বয়স : 31 লিঙ্গ : মহিলা	ZMJ1735893 ফটো উপলব্ধ	424 নাম : মমতা খাতুন স্বামীর নাম: বাবলু হক বাড়ির নং : n0150 বয়স : 45 লিঙ্গ : মহিলা	JLG3569068 ফটো উপলব্ধ	425 নাম : আলেমা খাতুন স্বামীর নাম: কাশেম আলী বাড়ির নং : n0150 বয়স : 46 লিঙ্গ : মহিলা	JLG1903434 ফটো উপলব্ধ
426 নাম : গিলিমা খাতুন স্বামীর নাম: তজমল ইসলাম বাড়ির নং : n0157 বয়স : 41 লিঙ্গ : মহিলা	JLG3636354 ফটো উপলব্ধ	427 নাম : বাবলু হক পিতার নাম: নছিরুদ্দিন বাড়ির নং : n0150 বয়স : 46 লিঙ্গ : পুরুষ	ZMJ2207595 ফটো উপলব্ধ	428 নাম : কাসেম আলি পিতার নাম: নছিরুদ্দিন বাড়ির নং : n0150 বয়স : 55 লিঙ্গ : পুরুষ	WB/03/015/489365 ফটো উপলব্ধ



বিধানসভা নির্বাচনক্ষেত্রের নং, নাম : 16-ময়নাগুড়ি  
ভাগ নং, নাম : 2-রাঙ্গালের বাড়ী, মাঝিলার বাড়ী, বনিজের বাড়ী, তেলীপাড়া ও কার্জিপাড়া

429	ZMJ2724284	430	ZMJ2674984	431	ZMJ2117794
নাম : মিজানুর রহমান পিতার নাম: কাসেম বাড়ির নং : এন0150 বয়স : 23 লিঙ্গ : পুরুষ	ফটো উপলব্ধ	নাম : রব্বানি হোসেন পিতার নাম: বাবলু হক বাড়ির নং : এন0150 বয়স : 20 লিঙ্গ : পুরুষ	ফটো উপলব্ধ	নাম : দিপালী ডাকুয়া স্বামীর নাম: ললিত ডাকুয়া বাড়ির নং : এন0134 বয়স : 33 লিঙ্গ : মহিলা	ফটো উপলব্ধ
432	ZMJ1826155	433	WB/03/015/489280	434	WB/03/015/489446
নাম : ললিত ডাকুয়া পিতার নাম: সত্যেন ডাকুয়া বাড়ির নং : n0134 বয়স : 34 লিঙ্গ : পুরুষ	ফটো উপলব্ধ	নাম : সত্যেন ডাকুয়া পিতার নাম: নরেন ডাকুয়া বাড়ির নং : n0134 বয়স : 58 লিঙ্গ : পুরুষ	ফটো উপলব্ধ	নাম : নরেন ডাকুয়া পিতার নাম: গঙ্গা প্রসাদ ডাকুয়া বাড়ির নং : n0134 বয়স : 85 লিঙ্গ : পুরুষ	ফটো উপলব্ধ
435	WB/03/015/489473	436	ZMJ2698868	437	WB/03/015/489341
নাম : লক্ষ্মীলা ডাকুয়া স্বামীর নাম: সত্যেন ডাকুয়া বাড়ির নং : n0134 বয়স : 55 লিঙ্গ : মহিলা	ফটো উপলব্ধ	নাম : সুমি ডাকুয়া পিতার নাম: সবেদ্র নাথ ডাকুয়া বাড়ির নং : এন0134 বয়স : 20 লিঙ্গ : মহিলা	ফটো উপলব্ধ	নাম : অতুল পাখাধরা পিতার নাম: ভরত পাখাধরা বাড়ির নং : n0142 বয়স : 49 লিঙ্গ : পুরুষ	ফটো উপলব্ধ
438	WB/03/015/489668	439	ZMJ1826015	440	ZMJ1826130
নাম : রতন পাখাধরা পিতার নাম: ভরত পাখাধরা বাড়ির নং : n0142 বয়স : 52 লিঙ্গ : পুরুষ	ফটো উপলব্ধ	নাম : শেফালী পাখাধরা স্বামীর নাম: অতুল পাখাধরা বাড়ির নং : n0142 বয়স : 38 লিঙ্গ : মহিলা	ফটো উপলব্ধ	নাম : সঙ্গিতা বর্মন স্বামীর নাম: তপন বর্মন বাড়ির নং : n0142 বয়স : 29 লিঙ্গ : মহিলা	ফটো উপলব্ধ
441	ZMJ1597574	442	JLG3166345	443	ZMJ2684801
নাম : ধনবালা পাখাধর (বর্মন) স্বামীর নাম: জগদীশ বর্মন বাড়ির নং : n0142 বয়স : 62 লিঙ্গ : মহিলা	ফটো উপলব্ধ	নাম : ববিতা রায় (পাখাধরা) স্বামীর নাম: শ্রী রতন পাখাধরা বাড়ির নং : n0142 বয়স : 42 লিঙ্গ : মহিলা	ফটো উপলব্ধ	নাম : টুম্পা পাখাধরা পিতার নাম: রতন পাখাধরা বাড়ির নং : এন0142 বয়স : 24 লিঙ্গ : মহিলা	ফটো উপলব্ধ
444	JLG3499589	445	ZMJ2105559	446	JLG1903137
নাম : সুনিতী বর্মন পিতার নাম: মুকুলদেব বর্মন বাড়ির নং : n0096 বয়স : 40 লিঙ্গ : মহিলা	ফটো উপলব্ধ	নাম : আরতী বর্মন স্বামীর নাম: ধরনী বর্মন বাড়ির নং : n0054 বয়স : 29 লিঙ্গ : মহিলা	ফটো উপলব্ধ	নাম : দুলাল বর্মন পিতার নাম: অখিলচন্দ্র বর্মন বাড়ির নং : n0083 বয়স : 47 লিঙ্গ : পুরুষ	ফটো উপলব্ধ
447	WB/03/015/498407	448	WB/03/015/498269	449	ZMJ1926401
নাম : রঞ্জন বর্মন পিতার নাম: শ্রী মাহাস্ত বর্মন বাড়ির নং : n0147 বয়স : 57 লিঙ্গ : পুরুষ	ফটো উপলব্ধ	নাম : অনিতা বর্মন স্বামীর নাম: রঞ্জন বর্মন বাড়ির নং : n0147 বয়স : 54 লিঙ্গ : মহিলা	ফটো উপলব্ধ	নাম : মেঘাকন্দ বর্মন পিতার নাম: সুশীলচন্দ্র বর্মন বাড়ির নং : n0079 বয়স : 28 লিঙ্গ : পুরুষ	ফটো উপলব্ধ
450	ZMJ2349868	451	JLG3643046	452	ZMJ1597533
নাম : নিরুৎপল বর্মন পিতার নাম: হরেন্দ্রনাথ বর্মন বাড়ির নং : N0113 বয়স : 24 লিঙ্গ : পুরুষ	ফটো উপলব্ধ	নাম : গীতারানী বর্মন স্বামীর নাম: সুরেন বর্মন বাড়ির নং : n0180 বয়স : 39 লিঙ্গ : মহিলা	ফটো উপলব্ধ	নাম : কনিকা বর্মন স্বামীর নাম: উত্তম বর্মন বাড়ির নং : n0120 বয়স : 32 লিঙ্গ : মহিলা	ফটো উপলব্ধ
453	WB/03/015/489179	454	WB/03/015/489034	455	JLG3409257
নাম : মীনা বর্মন স্বামীর নাম: সুশীল চন্দ্র বর্মন বাড়ির নং : n0079 বয়স : 54 লিঙ্গ : মহিলা	ফটো উপলব্ধ	নাম : অসুমতী বর্মন স্বামীর নাম: অখিল চন্দ্র বর্মন বাড়ির নং : n0083 বয়স : 65 লিঙ্গ : মহিলা	ফটো উপলব্ধ	নাম : অনিমা বর্মন স্বামীর নাম: প্রবীড় কুমার বর্মন বাড়ির নং : n0145 বয়স : 44 লিঙ্গ : মহিলা	ফটো উপলব্ধ
456	ZMJ1825991	457	ZMJ2283315	458	ZMJ1597624
নাম : সাধনা বর্মন স্বামীর নাম: বাবলু বর্মন বাড়ির নং : n0147 বয়স : 30 লিঙ্গ : মহিলা	ফটো উপলব্ধ	নাম : করুণা বর্মা বর্মন স্বামীর নাম: নবেন্দু বর্মন বাড়ির নং : n0117 বয়স : 55 লিঙ্গ : মহিলা	ফটো উপলব্ধ	নাম : কল্যাণী রায় স্বামীর নাম: মৃত্যুঞ্জয় রায় বাড়ির নং : n0120 বয়স : 39 লিঙ্গ : মহিলা	ফটো উপলব্ধ



বিধানসভা নির্বাচনক্ষেত্রের নং, নাম : 16-ময়নাগুড়ি  
ভাগ নং, নাম : 2-রাঙ্গালের বাড়ী, মাঝিলার বাড়ী, বনিজের বাড়ী, তেলীপাড়া ও কার্জিপাড়া

459	WB/03/015/489206	460	JLG3166386	461	ZMJ1825975
নাম : ফলিন রায় পিতার নাম: মহিকান্ত রায় বাড়ির নং : n0120 বয়স : 54 লিঙ্গ : পুরুষ	ফটো উপলব্ধ	নাম : অন্ন বালা বর্মন স্বামীর নাম: সন্তোষ বর্মন বাড়ির নং : n0115 বয়স : 47 লিঙ্গ : মহিলা	ফটো উপলব্ধ	নাম : পিন্টু বর্মন পিতার নাম: খগেন বর্মন বাড়ির নং : n0110 বয়স : 29 লিঙ্গ : পুরুষ	ফটো উপলব্ধ
462	JLG3646742	463	JLG3499613	464	ZMJ2553055
নাম : পরিমল রায় পিতার নাম: মহিকান্ত রায় বাড়ির নং : n0120 বয়স : 47 লিঙ্গ : পুরুষ	ফটো উপলব্ধ	নাম : হরিশ চন্দ্র বর্মন পিতার নাম: সুশীল বর্মন বাড়ির নং : n0114 বয়স : 39 লিঙ্গ : পুরুষ	ফটো উপলব্ধ	নাম : বিটু বর্মন পিতার নাম: তপন বর্মন বাড়ির নং : এন0115 বয়স : 22 লিঙ্গ : পুরুষ	ফটো উপলব্ধ
465	WB/03/015/489461	466	WB/03/015/489205	467	JLG3636289
নাম : শান্তি বর্মন স্বামীর নাম: সুশীল বর্মন বাড়ির নং : n0114 বয়স : 61 লিঙ্গ : মহিলা	ফটো উপলব্ধ	নাম : তপন বর্মন পিতার নাম: ক্ষিরোদ চন্দ্র বর্মন বাড়ির নং : n0115 বয়স : 55 লিঙ্গ : পুরুষ	ফটো উপলব্ধ	নাম : যশোদা বর্মন স্বামীর নাম: তপন বর্মন বাড়ির নং : n0115 বয়স : 38 লিঙ্গ : মহিলা	ফটো উপলব্ধ
468	ZMJ0792390	469	ZMJ2625036	470	WB/03/015/489824
নাম : কবিতা রায় স্বামীর নাম: পরিমল রায় বাড়ির নং : n0120 বয়স : 41 লিঙ্গ : মহিলা	ফটো উপলব্ধ	নাম : মিতুন বর্মন পিতার নাম: নন্দ বর্মন বাড়ির নং : এন0128 বয়স : 21 লিঙ্গ : পুরুষ	ফটো উপলব্ধ	নাম : অমরেশ বর্মন পিতার নাম: মুকুলদেব বর্মন বাড়ির নং : n0096 বয়স : 49 লিঙ্গ : পুরুষ	ফটো উপলব্ধ
471	JLG3166394	472	ZMJ2625010	473	ZMJ1597640
নাম : রবীন্দ্র নাথ বর্মন পিতার নাম: চন্দ্র কান্ত বর্মন বাড়ির নং : n0145 বয়স : 49 লিঙ্গ : পুরুষ	ফটো উপলব্ধ	নাম : ধীরাজ রায় পিতার নাম: ফলিন রায় বাড়ির নং : এন0120 বয়স : 23 লিঙ্গ : পুরুষ	ফটো উপলব্ধ	নাম : পূর্ণিমা বর্মন স্বামীর নাম: নারায়ন বর্মন বাড়ির নং : n0182 বয়স : 31 লিঙ্গ : মহিলা	ফটো উপলব্ধ
474	NEV1456755	475	ZMJ1825983	476	ZMJ2549921
নাম : শ্যামলি রায় স্বামীর নাম: গৌতম বর্মন বাড়ির নং : N0120 বয়স : 36 লিঙ্গ : মহিলা	ফটো উপলব্ধ	নাম : হিলোল বর্মন পিতার নাম: চিত্তরঞ্জন বর্মন বাড়ির নং : n0116 বয়স : 29 লিঙ্গ : পুরুষ	ফটো উপলব্ধ	নাম : মঞ্জু বর্মন পিতার নাম: তপন বর্মন বাড়ির নং : এন0012 বয়স : 24 লিঙ্গ : মহিলা	ফটো উপলব্ধ
477	JLG3409265	478	ZMJ1597459	479	ZMJ1179365
নাম : অনাথচন্দ্র বর্মন পিতার নাম: মাহান্ত বর্মন বাড়ির নং : n0147 বয়স : 45 লিঙ্গ : পুরুষ	ফটো উপলব্ধ	নাম : সুচিত্রা বর্মন স্বামীর নাম: ভূপেন বর্মন বাড়ির নং : n0181 বয়স : 35 লিঙ্গ : মহিলা	ফটো উপলব্ধ	নাম : মৃত্যঞ্জয় রায় পিতার নাম: মলিন চন্দ্র রায় বাড়ির নং : n0120 বয়স : 36 লিঙ্গ : পুরুষ	ফটো উপলব্ধ
480	JLG3409216	481	WB/03/015/489462	482	WB/03/015/489191
নাম : গৌতম বর্মন পিতার নাম: অখিল বর্মন বাড়ির নং : n0120 বয়স : 40 লিঙ্গ : পুরুষ	ফটো উপলব্ধ	নাম : রমা বর্মন স্বামীর নাম: নরেন্দ্র নাথ বর্মন বাড়ির নং : n0117 বয়স : 78 লিঙ্গ : মহিলা	ফটো উপলব্ধ	নাম : সাবিত্রী বর্মন স্বামীর নাম: মুকুলদেব বর্মন বাড়ির নং : n0096 বয়স : 70 লিঙ্গ : মহিলা	ফটো উপলব্ধ
483	WB/03/001/147842	484	ZMJ1476241	485	JLG1910975
নাম : খগেন বর্মন পিতার নাম: টুনু বর্মন বাড়ির নং : n0148 বয়স : 58 লিঙ্গ : পুরুষ	ফটো উপলব্ধ	নাম : পরিমল বর্মন পিতার নাম: খগেন বর্মন বাড়ির নং : n0148 বয়স : 32 লিঙ্গ : পুরুষ	ফটো উপলব্ধ	নাম : সুভদ্রা বর্মন স্বামীর নাম: খগেন্দ্র বর্মন বাড়ির নং : n0148 বয়স : 56 লিঙ্গ : মহিলা	ফটো উপলব্ধ
486	ZMJ1597616	487	ZMJ1926500	488	WB/03/015/498270
নাম : তপন বর্মন পিতার নাম: সুশীল চন্দ্র বর্মন বাড়ির নং : n0079 বয়স : 32 লিঙ্গ : পুরুষ	ফটো উপলব্ধ	নাম : সুরোমিতা বর্মন পিতার নাম: হরেন্দ্রনাথ বর্মন বাড়ির নং : n0113 বয়স : 28 লিঙ্গ : মহিলা	ফটো উপলব্ধ	নাম : কাঞ্চন বর্মন স্বামীর নাম: মাহান্ত বর্মন বাড়ির নং : n0147 বয়স : 72 লিঙ্গ : মহিলা	ফটো উপলব্ধ



বিধানসভা নির্বাচনক্ষেত্রের নং, নাম : 16-ময়নাগুড়ি  
ভাগ নং, নাম : 2-রাঙ্গালের বাড়ী, মাঝিলার বাড়ী, বনিজের বাড়ী, তেলীপাড়া ও কার্জিপাড়া

489 নাম : সুশীলচন্দ্র বর্মণ পিতার নাম : শশীমোহন বর্মণ বাড়ির নং : n0079 বয়স : 60 লিঙ্গ : পুরুষ	WB/03/015/489577 ফটো উপলব্ধ	490 নাম : স্বপ্না বর্মণ স্বামীর নাম : নারায়ণ বর্মণ বাড়ির নং : n0147 বয়স : 32 লিঙ্গ : মহিলা	ZMJ1597475 ফটো উপলব্ধ	491 নাম : নারায়ণ বর্মণ পিতার নাম : মাহান্ত বর্মণ বাড়ির নং : n0147 বয়স : 38 লিঙ্গ : পুরুষ	JLG3636107 ফটো উপলব্ধ
492 নাম : নয়ন বর্মণ পিতার নাম : শশীমোহন বর্মণ বাড়ির নং : n0113 বয়স : 31 লিঙ্গ : পুরুষ	ZMJ1597673 ফটো উপলব্ধ	493 নাম : রীনা বর্মণ স্বামীর নাম : নন্দ বর্মণ বাড়ির নং : n0113 বয়স : 41 লিঙ্গ : মহিলা	JLG3409182 ফটো উপলব্ধ	494 নাম : যোগেশ চন্দ্র বর্মণ পিতার নাম : যুগল বর্মণ বাড়ির নং : এন0113 বয়স : 98 লিঙ্গ : পুরুষ	ZMJ2810505 ফটো উপলব্ধ
495 নাম : লিপি বর্মণ স্বামীর নাম : চিত্তরঞ্জন বর্মণ বাড়ির নং : n0116 বয়স : 57 লিঙ্গ : মহিলা	WB/03/015/489302 ফটো উপলব্ধ	496 নাম : রঞ্জিতা রায় বর্মণ স্বামীর নাম : হরিশ চন্দ্র বর্মণ বাড়ির নং : n0114 বয়স : 38 লিঙ্গ : মহিলা	ZMJ1476134 ফটো উপলব্ধ	497 নাম : নন্দ বর্মণ পিতার নাম : যোগেশ চন্দ্র বর্মণ বাড়ির নং : n0113 বয়স : 65 লিঙ্গ : পুরুষ	WB/03/015/489198 ফটো উপলব্ধ
498 নাম : হরেন বর্মণ পিতার নাম : যোগেশ চন্দ্র বর্মণ বাড়ির নং : n0113 বয়স : 69 লিঙ্গ : পুরুষ	WB/03/015/489553 ফটো উপলব্ধ	499 নাম : অখিলচন্দ্র বর্মণ পিতার নাম : সত্য বর্মণ বাড়ির নং : n0120 বয়স : 76 লিঙ্গ : পুরুষ	WB/03/015/489013 ফটো উপলব্ধ	500 নাম : বাবলু বর্মণ পিতার নাম : মাহান্ত বর্মণ বাড়ির নং : n0147 বয়স : 40 লিঙ্গ : পুরুষ	JLG3409273 ফটো উপলব্ধ
501 নাম : কাঞ্চন বর্মণ পিতার নাম : কৃষ্ণ বর্মণ বাড়ির নং : n0109 বয়স : 35 লিঙ্গ : পুরুষ	ZMJ1309939 ফটো উপলব্ধ	502 নাম : পবিত্রকুমার বর্মণ পিতার নাম : চন্দ্রকান্ত বর্মণ বাড়ির নং : n0145 বয়স : 49 লিঙ্গ : পুরুষ	JLG1903590 ফটো উপলব্ধ	503 নাম : নবেন্দু বর্মণ পিতার নাম : নরেন্দ্র নাথ বর্মণ বাড়ির নং : n0117 বয়স : 66 লিঙ্গ : পুরুষ	WB/03/015/489779 ফটো উপলব্ধ
504 নাম : অঙ্কিতা বর্মণ পিতার নাম : পবিত্র কুমার বর্মণ বাড়ির নং : এন0145 বয়স : 20 লিঙ্গ : মহিলা	ZMJ2669778 ফটো উপলব্ধ	505 নাম : সান্তনা বর্মণ স্বামীর নাম : পরিমল বর্মণ বাড়ির নং : এন0148 বয়স : 26 লিঙ্গ : মহিলা	ZMJ2117646 ফটো উপলব্ধ	506 নাম : প্রেমিকা বর্মণ স্বামীর নাম : খগেন বর্মণ বাড়ির নং : n0110 বয়স : 51 লিঙ্গ : মহিলা	WB/03/015/489171 ফটো উপলব্ধ
507 নাম : কম্পনা বালা বর্মণ পিতার নাম : অমরেশ বর্মণ বাড়ির নং : n0096 বয়স : 39 লিঙ্গ : মহিলা	ZMJ1395763 ফটো উপলব্ধ	508 নাম : মনিকা বর্মণ স্বামীর নাম : দুলাল বর্মণ বাড়ির নং : n0083 বয়স : 39 লিঙ্গ : মহিলা	JLG3636164 ফটো উপলব্ধ	509 নাম : সবিতা বর্মণ স্বামীর নাম : কৃষ্ণচন্দ্র বর্মণ বাড়ির নং : n0109 বয়স : 52 লিঙ্গ : মহিলা	WB/03/015/489200 ফটো উপলব্ধ
510 নাম : নিলিমা বর্মণ স্বামীর নাম : হরেন্দ্র বর্মণ বাড়ির নং : n0113 বয়স : 48 লিঙ্গ : মহিলা	WB/03/015/489874 ফটো উপলব্ধ	511 নাম : ললিতা বর্মণ স্বামীর নাম : কলিচন্দ্র বর্মণ বাড়ির নং : n0113 বয়স : 50 লিঙ্গ : মহিলা	WB/03/015/489146 ফটো উপলব্ধ	512 নাম : কলিচন্দ্রনাথ বর্মণ পিতার নাম : যোগেশ চন্দ্র বর্মণ বাড়ির নং : n0113 বয়স : 54 লিঙ্গ : পুরুষ	WB/03/015/489207 ফটো উপলব্ধ
513 নাম : মুকেশ রায় পিতার নাম : মলিন রায় বাড়ির নং : n0120 বয়স : 33 লিঙ্গ : পুরুষ	ZMJ1597756 ফটো উপলব্ধ	514 নাম : উত্তম বর্মণ পিতার নাম : অখিল চন্দ্র বর্মণ বাড়ির নং : n0120 বয়স : 45 লিঙ্গ : পুরুষ	JLG3409208 ফটো উপলব্ধ	515 নাম : চিত্তরঞ্জন বর্মণ পিতার নাম : যতীন্দ্র নাথ বর্মণ বাড়ির নং : n0116 বয়স : 67 লিঙ্গ : পুরুষ	WB/03/015/489739 ফটো উপলব্ধ
516 নাম : উদয়ন বর্মণ পিতার নাম : চিত্তরঞ্জন বর্মণ বাড়ির নং : n0116 বয়স : 34 লিঙ্গ : পুরুষ	ZMJ1309947 ফটো উপলব্ধ	#2 517 নাম : তন্ময় বর্মণ পিতার নাম : চিত্তরঞ্জন বর্মণ বাড়ির নং : n0116 বয়স : 32 লিঙ্গ : পুরুষ	ZMJ1597715 ফটো উপলব্ধ	518 নাম : লতিকা রায় পিতার নাম : ভূপেন্দ্র নাথ রায় বাড়ির নং : N0120 বয়স : 32 লিঙ্গ : মহিলা	ZMJ1606722 ফটো উপলব্ধ



বিধানসভা নির্বাচনক্ষেত্রের নং, নাম : 16-ময়নাগুড়ি  
ভাগ নং, নাম : 2-রাঙ্গালের বাড়ী, মাঝিলার বাড়ী, বনিজের বাড়ী, তেলীপাড়া ও কার্জিপাড়া

519 নাম : দ্বিপ বসাক পিতার নাম: গোবিন্দ বসাক বাড়ির নং : n0001 বয়স : 27 লিঙ্গ : পুরুষ	ZMJ2105526 ফটো উপলব্ধ	520 নাম : মালেকা বিবি স্বামীর নাম: মহঃ ছবিল বাড়ির নং : n0164 বয়স : 57 লিঙ্গ : মহিলা	WB/03/001/225473 ফটো উপলব্ধ	521 নাম : মমতা বেগম স্বামীর নাম: সহিদুল ইসলাম বাড়ির নং : n0165 বয়স : 37 লিঙ্গ : মহিলা	NEV1016054 ফটো উপলব্ধ
522 নাম : বিনা খাতুন স্বামীর নাম: হুমায়ুন ইসলাম বাড়ির নং : n0150 বয়স : 23 লিঙ্গ : মহিলা	NEV2412666 ফটো উপলব্ধ	523 নাম : মিনা বেগম স্বামীর নাম: কমিরুল ইসলাম বাড়ির নং : n0191 বয়স : 35 লিঙ্গ : মহিলা	ZMJ1635481 ফটো উপলব্ধ	524 নাম : পিংকিমা বেগম স্বামীর নাম: মোঃ রবিউল আলম বাড়ির নং : N00 বয়স : 30 লিঙ্গ : মহিলা	RIY1631274 ফটো উপলব্ধ
525 নাম : আনোয়ারা বেগম স্বামীর নাম: গফুর আলী বেগম বাড়ির নং : n0097 বয়স : 77 লিঙ্গ : মহিলা	WB/03/015/489045 ফটো উপলব্ধ	526 নাম : অনিতা মন্ডল স্বামীর নাম: শ্রীচরন মন্ডল বাড়ির নং : n0132 বয়স : 40 লিঙ্গ : মহিলা	JLG3409281 ফটো উপলব্ধ	527 নাম : সন্ধ্যা মন্ডল স্বামীর নাম: গঙ্গাচরন মন্ডল বাড়ির নং : n0154 বয়স : 57 লিঙ্গ : মহিলা	WB/03/015/489537 ফটো উপলব্ধ
528 নাম : শ্রীচরণ মন্ডল পিতার নাম: নরেন্দ্রনাথ মন্ডল বাড়ির নং : n0132 বয়স : 49 লিঙ্গ : পুরুষ	JLG3166410 ফটো উপলব্ধ	#2 529 নাম : রাজকুমার মন্ডল পিতার নাম: গঙ্গাচরন মন্ডল বাড়ির নং : n0132 বয়স : 33 লিঙ্গ : পুরুষ	ZMJ1597707 ফটো উপলব্ধ	530 নাম : গঙ্গাচরন মন্ডল স্বামীর নাম: নরেন মন্ডল বাড়ির নং : n0132 বয়স : 68 লিঙ্গ : মহিলা	JLG1953785 ফটো উপলব্ধ
531 নাম : দিলীপ রায় পিতার নাম: ক্ষিতীশচন্দ্র রায় বাড়ির নং : n0143 বয়স : 46 লিঙ্গ : পুরুষ	JLG1953876 ফটো উপলব্ধ	532 নাম : মালতী রায় স্বামীর নাম: গনেশ রায় বাড়ির নং : n0105 বয়স : 42 লিঙ্গ : মহিলা	JLG3166527 ফটো উপলব্ধ	533 নাম : রতন রায় পিতার নাম: হরেকান্ত রায় বাড়ির নং : n0118 বয়স : 51 লিঙ্গ : পুরুষ	WB/03/015/489233 ফটো উপলব্ধ
534 নাম : আরতি রায় স্বামীর নাম: সুধীর রায় বাড়ির নং : n0103 বয়স : 39 লিঙ্গ : মহিলা	ZMJ0793018 ফটো উপলব্ধ	535 নাম : সুধীর রায় পিতার নাম: সুরেন রায় বাড়ির নং : n0103 বয়স : 42 লিঙ্গ : পুরুষ	JLG3166444 ফটো উপলব্ধ	536 নাম : যাদব রায় পিতার নাম: জ্যোতিষ রায় বাড়ির নং : n0100 বয়স : 56 লিঙ্গ : পুরুষ	WB/03/015/489018 ফটো উপলব্ধ
537 নাম : চিনু রায় স্বামীর নাম: নরেশ রায় বাড়ির নং : n0102 বয়স : 37 লিঙ্গ : মহিলা	ZMJ0793836 ফটো উপলব্ধ	538 নাম : বিধান রায় পিতার নাম: সত্যেন রায় বাড়ির নং : n0085 বয়স : 33 লিঙ্গ : পুরুষ	ZMJ1476282 ফটো উপলব্ধ	539 নাম : অমল রায় পিতার নাম: প্রফুল্ল রায় বাড়ির নং : n0131 বয়স : 38 লিঙ্গ : পুরুষ	ZMJ0793547 ফটো উপলব্ধ
540 নাম : উৎপল রায় পিতার নাম: নিতীশ চন্দ্র রায় বাড়ির নং : nং143 বয়স : 26 লিঙ্গ : পুরুষ	ZMJ2349405 ফটো উপলব্ধ	541 নাম : উত্তমকুমার রায় পিতার নাম: যোগেন্দ্রনাথ রায় বাড়ির নং : n0099 বয়স : 49 লিঙ্গ : পুরুষ	JLG1953892 ফটো উপলব্ধ	542 নাম : গোপাল রায় পিতার নাম: উপেন্দ্র রায় বাড়ির নং : n0122 বয়স : 65 লিঙ্গ : পুরুষ	WB/03/015/489734 ফটো উপলব্ধ
543 নাম : পিুষ রায় পিতার নাম: গণেশ রায় বাড়ির নং : nং105 বয়স : 25 লিঙ্গ : পুরুষ	ZMJ2348928 ফটো উপলব্ধ	544 নাম : ধনবালা রায় স্বামীর নাম: পরেশ রায় বাড়ির নং : n0125 বয়স : 65 লিঙ্গ : মহিলা	WB/03/015/489301 ফটো উপলব্ধ	545 নাম : সুমতি রায় স্বামীর নাম: প্রদীপ রায় বাড়ির নং : n0122 বয়স : 35 লিঙ্গ : মহিলা	ZMJ1597632 ফটো উপলব্ধ
546 নাম : বাসন্তি রায় স্বামীর নাম: গোপাল রায় বাড়ির নং : n0122 বয়স : 59 লিঙ্গ : মহিলা	WB/03/015/489825 ফটো উপলব্ধ	547 নাম : পাবেল কাজী পিতার নাম: গজেন কাজী বাড়ির নং : nং0063 বয়স : 26 লিঙ্গ : মহিলা	ZMJ2117612 ফটো উপলব্ধ	548 নাম : অশ্বিনী রায় পিতার নাম: রবী রায় বাড়ির নং : n0087 বয়স : 68 লিঙ্গ : পুরুষ	WB/03/015/489068 ফটো উপলব্ধ



বিধানসভা নির্বাচনক্ষেত্রের নং, নাম : 16-ময়নাগুড়ি  
ভাগ নং, নাম : 2-রাঙ্গালের বাড়ী, মাঝিলার বাড়ী, বনিজের বাড়ী, তেলীপাড়া ও কার্জিপাড়া

549 নাম : জয়া রায় স্বামীর নাম: কনক রায় বাড়ির নং : n0139 বয়স : 34 লিঙ্গ : মহিলা	ZMJ1309889 ফটো উপলব্ধ	550 নাম : প্রদীপ রায় পিতার নাম: যোগেন্দ্রনাথ রায় বাড়ির নং : n0099 বয়স : 44 লিঙ্গ : পুরুষ	JLG1953991 ফটো উপলব্ধ	551 নাম : বিন্দু রায় স্বামীর নাম: দিলীপ রায় বাড়ির নং : n0099 বয়স : 40 লিঙ্গ : মহিলা	JLG3646759 ফটো উপলব্ধ
552 নাম : কবিতা রায় স্বামীর নাম: ভূপেন রায় বাড়ির নং : n0190 বয়স : 46 লিঙ্গ : মহিলা	JLG1903657 ফটো উপলব্ধ	553 নাম : অরদীপ রায় পিতার নাম: যোগেন্দ্র নাথ রায় বাড়ির নং : n0099 বয়স : 37 লিঙ্গ : পুরুষ	ZMJ1395805 ফটো উপলব্ধ	554 নাম : জয়দেব রায় পিতার নাম: গোকুল রায় বাড়ির নং : এন0108 বয়স : 25 লিঙ্গ : পুরুষ	ZMJ2452183 ফটো উপলব্ধ
555 নাম : সরবালা রায় স্বামীর নাম: নালু রায় বাড়ির নং : n0104 বয়স : 57 লিঙ্গ : মহিলা	WB/03/015/489305 ফটো উপলব্ধ	556 নাম : সোমারু রায় পিতার নাম: কানাই রায় বাড়ির নং : n0103 বয়স : 80 লিঙ্গ : পুরুষ	WB/03/015/489017 ফটো উপলব্ধ	557 নাম : চিত্রা রায় স্বামীর নাম: অমল রায় বাড়ির নং : এন0131 বয়স : 32 লিঙ্গ : মহিলা	TIH1635481 ফটো উপলব্ধ
558 নাম : তিলোত্তমা রায় স্বামীর নাম: শান্ত রায় বাড়ির নং : n0074 বয়স : 42 লিঙ্গ : মহিলা	JLG3409315 ফটো উপলব্ধ	#2 559 নাম : মলয় রায় পিতার নাম: মধুসূদন রায় বাড়ির নং : n0100 বয়স : 28 লিঙ্গ : পুরুষ	ZMJ1926518 ফটো উপলব্ধ	560 নাম : অমল রায় পিতার নাম: নালু রায় বাড়ির নং : n0104 বয়স : 34 লিঙ্গ : পুরুষ	ZMJ1597731 ফটো উপলব্ধ
561 নাম : প্রতিমা রায় পিতার নাম: গনেশ রায় বাড়ির নং : এন0৫৫৫ বয়স : 22 লিঙ্গ : মহিলা	ZMJ2553014 ফটো উপলব্ধ	562 নাম : ললিতা রায় স্বামীর নাম: বিসু রায় বাড়ির নং : n0102 বয়স : 47 লিঙ্গ : মহিলা	ZMJ1179415 ফটো উপলব্ধ	563 নাম : গৌতম রায় পিতার নাম: দুলাল রায় বাড়ির নং : n0101 বয়স : 36 লিঙ্গ : পুরুষ	ZMJ0793588 ফটো উপলব্ধ
564 নাম : হিতেশ রায় পিতার নাম: মধুসূদন রায় বাড়ির নং : n0100 বয়স : 30 লিঙ্গ : পুরুষ	ZMJ1826114 ফটো উপলব্ধ	565 নাম : জগদীশ রায় পিতার নাম: নিত্যানন্দ রায় বাড়ির নং : n0098 বয়স : 54 লিঙ্গ : পুরুষ	WB/03/015/489208 ফটো উপলব্ধ	566 নাম : কোকিলা রায় স্বামীর নাম: পরেশ রায় বাড়ির নং : n0098 বয়স : 56 লিঙ্গ : মহিলা	WB/03/015/489834 ফটো উপলব্ধ
567 নাম : পরেশ রায় পিতার নাম: নিত্যানন্দ রায় বাড়ির নং : n0098 বয়স : 57 লিঙ্গ : পুরুষ	ZMJ2509966 ফটো উপলব্ধ	568 নাম : বিসু রায় পিতার নাম: হরচন রায় বাড়ির নং : n0102 বয়স : 58 লিঙ্গ : পুরুষ	WB/03/015/489665 ফটো উপলব্ধ	569 নাম : ফুলো রায় স্বামীর নাম: হরচন রায় বাড়ির নং : n0102 বয়স : 90 লিঙ্গ : মহিলা	WB/03/015/489547 ফটো উপলব্ধ
570 নাম : দিনোবালা রায় স্বামীর নাম: অনন্ত রায় বাড়ির নং : n0074 বয়স : 68 লিঙ্গ : মহিলা	ZMJ2721850 ফটো উপলব্ধ	571 নাম : মানষী রায় পিতার নাম: বিজয় রায় বাড়ির নং : এন0৬৮০ বয়স : 23 লিঙ্গ : মহিলা	ZMJ2552990 ফটো উপলব্ধ	572 নাম : শ্যামলী রায় স্বামীর নাম: ধীরাজ চন্দ্র রায় বাড়ির নং : n0179 বয়স : 41 লিঙ্গ : মহিলা	HJK2405769 ফটো উপলব্ধ
573 নাম : অঞ্জলী রায় স্বামীর নাম: যাদব রায় বাড়ির নং : n0100 বয়স : 51 লিঙ্গ : মহিলা	JLG3569167 ফটো উপলব্ধ	574 নাম : প্রতিমা রায় স্বামীর নাম: প্রানকান্ত রায় বাড়ির নং : n0128 বয়স : 52 লিঙ্গ : মহিলা	WB/03/015/489316 ফটো উপলব্ধ	575 নাম : বুধবালা রায় স্বামীর নাম: তোতা রায় বাড়ির নং : n0088 বয়স : 65 লিঙ্গ : মহিলা	WB/03/015/489838 ফটো উপলব্ধ
576 নাম : দিপালী রায় স্বামীর নাম: রতীন রায় বাড়ির নং : n0135 বয়স : 37 লিঙ্গ : মহিলা	ZMJ1730571 ফটো উপলব্ধ	577 নাম : মহিন্দ্র নাথ রায় পিতার নাম: সমারু রায় বাড়ির নং : n0103 বয়স : 39 লিঙ্গ : পুরুষ	JLG3499571 ফটো উপলব্ধ	578 নাম : লক্ষ্মীশ্বরী রায় স্বামীর নাম: সুশীলচন্দ্র রায় বাড়ির নং : n0089 বয়স : 49 লিঙ্গ : মহিলা	WB/03/015/489840 ফটো উপলব্ধ



বিধানসভা নির্বাচনক্ষেত্রের নং, নাম : 16-ময়নাগুড়ি  
ভাগ নং, নাম : 2-রাঙ্গালের বাড়ী, মাঝিলার বাড়ী, বনিজের বাড়ী, তেলীপাড়া ও কার্জিপাড়া

579	WB/03/015/489046	ফটো উপলব্ধ	580	WB/03/015/489839	ফটো উপলব্ধ	581	WB/03/015/489609	ফটো উপলব্ধ
নাম : বিজয় রায় পিতার নাম: হরচন্দ্র রায় বাড়ির নং : n0102 বয়স : 61 লিঙ্গ : পুরুষ			নাম : তোতা রায় পিতার নাম: রুপকান্ত রায় বাড়ির নং : n0088 বয়স : 75 লিঙ্গ : পুরুষ			নাম : সনকুল রায় পিতার নাম: রমনী রায় বাড়ির নং : n0061 বয়স : 68 লিঙ্গ : পুরুষ		
582	WB/03/015/489833	ফটো উপলব্ধ	583	WB/03/015/489774	ফটো উপলব্ধ	584	ZMJ1826031	ফটো উপলব্ধ
নাম : স্নেহলতা রায় স্বামীর নাম: অনুকুল রায় বাড়ির নং : n0119 বয়স : 65 লিঙ্গ : মহিলা			নাম : নরেশ রায় পিতার নাম: হাজরক রায় বাড়ির নং : n0149 বয়স : 60 লিঙ্গ : পুরুষ			নাম : বিষ্ণু রায় পিতার নাম: প্রানকান্ত রায় বাড়ির নং : n0128 বয়স : 30 লিঙ্গ : পুরুষ		
585	ZMJ1826023	ফটো উপলব্ধ	586	ZMJ2644060	ফটো উপলব্ধ	587	ZMJ1730514	ফটো উপলব্ধ
নাম : কবিতা রায় স্বামীর নাম: অমৃত রায় বাড়ির নং : n0127 বয়স : 38 লিঙ্গ : মহিলা			নাম : কাঞ্চন বর্মন স্বামীর নাম: দ্বিপেন রায় বাড়ির নং : এন0014 বয়স : 28 লিঙ্গ : মহিলা			নাম : মামনি রায় স্বামীর নাম: প্রতাপ চন্দ্র রায় বাড়ির নং : n0070 বয়স : 40 লিঙ্গ : মহিলা		
588	WB/03/015/489195	ফটো উপলব্ধ	589	WB/03/015/489203	ফটো উপলব্ধ	590	WB/03/015/489468	ফটো উপলব্ধ
নাম : শোলমতী রায় স্বামীর নাম: শ্যামল রায় বাড়ির নং : n0129 বয়স : 58 লিঙ্গ : মহিলা			নাম : প্রফুল্ল রায় পিতার নাম: দীনেশ্বর রায় বাড়ির নং : n0131 বয়স : 60 লিঙ্গ : পুরুষ			নাম : আরতী রায় স্বামীর নাম: প্রফুল্ল রায় বাড়ির নং : n0131 বয়স : 58 লিঙ্গ : মহিলা		
591	WB/03/015/489464	ফটো উপলব্ধ	592	JLG1910728	ফটো উপলব্ধ	593	WB/03/015/489777	ফটো উপলব্ধ
নাম : সুবোধী রায় স্বামীর নাম: দীনেশ্বর রায় বাড়ির নং : n0135 বয়স : 75 লিঙ্গ : মহিলা			নাম : চপলা রায় স্বামীর নাম: নকুলচন্দ্র রায় বাড়ির নং : n0118 বয়স : 46 লিঙ্গ : মহিলা			নাম : হেনবালা রায় স্বামীর নাম: নরেশ রায় বাড়ির নং : n0149 বয়স : 58 লিঙ্গ : মহিলা		
594	JLG3569126	ফটো উপলব্ধ	595	WB/03/015/489836	ফটো উপলব্ধ	596	JLG3569142	ফটো উপলব্ধ
নাম : জ্যোৎস্না রায় স্বামীর নাম: প্রদীপ রায় বাড়ির নং : n0143 বয়স : 46 লিঙ্গ : মহিলা			নাম : অনন্ত রায় পিতার নাম: মন্তেশ্বর রায় বাড়ির নং : n0066 বয়স : 73 লিঙ্গ : পুরুষ			নাম : গনেশ রায় পিতার নাম: দীননাথ রায় বাড়ির নং : n0105 বয়স : 46 লিঙ্গ : পুরুষ		
597	ZMJ2565067	ফটো উপলব্ধ	598	WB/03/015/489830	ফটো উপলব্ধ	599	WB/03/015/489681	ফটো উপলব্ধ
নাম : সুশীলচন্দ্র রায় পিতার নাম: কল্পনাথ রায় বাড়ির নং : এন0012 বয়স : 58 লিঙ্গ : পুরুষ			নাম : নমিতা রায় স্বামীর নাম: মধুসূদন রায় বাড়ির নং : n0100 বয়স : 55 লিঙ্গ : মহিলা			নাম : ভূপেন রায় পিতার নাম: যোগেন্দ্র রায় বাড়ির নং : n0099 বয়স : 56 লিঙ্গ : পুরুষ		
600	ZMJ1309905	ফটো উপলব্ধ	601	ZMJ1730530	ফটো উপলব্ধ	602	ZMJ2452233	ফটো উপলব্ধ
নাম : অপর্ণা রায় স্বামীর নাম: পরিমল রায় বাড়ির নং : n0127 বয়স : 34 লিঙ্গ : মহিলা			নাম : রত্না রায় স্বামীর নাম: মহিন্দ্র নাথ রায় বাড়ির নং : n0103 বয়স : 30 লিঙ্গ : মহিলা			নাম : প্রতিমা রায় স্বামীর নাম: রঞ্জন রায় বাড়ির নং : এন0016 বয়স : 26 লিঙ্গ : মহিলা		
603	JLG1903228	ফটো উপলব্ধ	604	JLG3636230	ফটো উপলব্ধ	605	JLG3636222	ফটো উপলব্ধ
নাম : কল্যাণী রায় স্বামীর নাম: নীতিশচন্দ্র রায় বাড়ির নং : n0143 বয়স : 47 লিঙ্গ : মহিলা			নাম : অমৃত রায় পিতার নাম: সুরেশ্বর রায় বাড়ির নং : n0127 বয়স : 38 লিঙ্গ : পুরুষ			নাম : কৃষ্ণা রায় স্বামীর নাম: প্রফুল্ল রায় বাড়ির নং : n0127 বয়স : 39 লিঙ্গ : মহিলা		
606	WB/03/015/489503	ফটো উপলব্ধ	607	ZMJ1395714	ফটো উপলব্ধ	608	ZMJ2625069	ফটো উপলব্ধ
নাম : শান্তি রায় স্বামীর নাম: গজেন্দ্র রায় বাড়ির নং : n0138 বয়স : 58 লিঙ্গ : মহিলা			নাম : সুদীপ রায় পিতার নাম: জীতেন্দ্র নাথ রায় বাড়ির নং : n0070 বয়স : 34 লিঙ্গ : পুরুষ			নাম : প্রশান্ত রায় পিতার নাম: দিলীপ রায় বাড়ির নং : এন0099 বয়স : 21 লিঙ্গ : পুরুষ		



বিধানসভা নির্বাচনক্ষেত্রের নং, নাম : 16-ময়নাগুড়ি  
ভাগ নং, নাম : 2-রাঙ্গালের বাড়ী, মাঝিলার বাড়ী, বনিজের বাড়ী, তেলীপাড়া ও কার্জিপাড়া

609 নাম : গীতা রায় স্বামীর নাম: বিজয় রায় বাড়ির নং : n0102 বয়স : 56 লিঙ্গ : মহিলা	WB/03/015/489557	610 নাম : মাধব চন্দ্র রায় পিতার নাম: জ্যোতিষ চন্দ্র রায় বাড়ির নং : n0100 বয়স : 58 লিঙ্গ : পুরুষ	JLG3569159	611 নাম : সুমিত্রা রায় স্বামীর নাম: রামকৃষ্ণ রায় বাড়ির নং : n0100 বয়স : 40 লিঙ্গ : মহিলা	JLG3499639
612 নাম : রঞ্জন রায় পিতার নাম: শান্ত রায় বাড়ির নং : এন0074 বয়স : 21 লিঙ্গ : পুরুষ	ZMJ2646727	613 নাম : গিরীবালা রায় স্বামীর নাম: ধরেন রায় বাড়ির নং : n0138 বয়স : 55 লিঙ্গ : মহিলা	WB/03/015/489263	614 নাম : নেলোবালা রায় স্বামীর নাম: ধর্জেন রায় বাড়ির নং : n0140 বয়স : 63 লিঙ্গ : মহিলা	WB/03/015/489126
615 নাম : বিক্রম রায় পিতার নাম: গোকুল চন্দ্র রায় বাড়ির নং : এন0108 বয়স : 22 লিঙ্গ : পুরুষ	ZMJ2625002	616 নাম : বিশ্বনাথ রায় পিতার নাম: যোগেশ চন্দ্র রায় বাড়ির নং : এন0143 বয়স : 24 লিঙ্গ : পুরুষ	ZMJ2451748	617 নাম : দীনবালা রায় স্বামীর নাম: অতিকান্ত রায় বাড়ির নং : n0141 বয়স : 58 লিঙ্গ : মহিলা	WB/03/015/489475
618 নাম : অনুকুল রায় পিতার নাম: রমনী রায় বাড়ির নং : n0119 বয়স : 70 লিঙ্গ : পুরুষ	WB/03/015/489585	619 নাম : চারু রায় স্বামীর নাম: অশ্বিনী রায় বাড়ির নং : n0087 বয়স : 49 লিঙ্গ : মহিলা	WB/03/015/489877	620 নাম : প্রানকান্ত রায় পিতার নাম: ডেনডোরা রায় বাড়ির নং : n0128 বয়স : 58 লিঙ্গ : পুরুষ	WB/03/015/489719
621 নাম : প্রিয়াংকা রায় পিতার নাম: পরিমল রায় বাড়ির নং : নং120 বয়স : 21 লিঙ্গ : মহিলা	ZMJ2625051	622 নাম : কৃষ্ণকান্ত রায় পিতার নাম: ভবিন্দ্র রায় বাড়ির নং : n0136 বয়স : 65 লিঙ্গ : পুরুষ	WB/03/015/489409	623 নাম : কেশব চন্দ্র রায় পিতার নাম: ধরেন রায় বাড়ির নং : n0138 বয়স : 30 লিঙ্গ : পুরুষ	ZMJ1826163
624 নাম : যোগেশচন্দ্র রায় পিতার নাম: রামেশ্বর রায় বাড়ির নং : n0143 বয়স : 78 লিঙ্গ : পুরুষ	JLG0975250	625 নাম : শান্তি রায় স্বামীর নাম: অমল্য রায় বাড়ির নং : n0135 বয়স : 43 লিঙ্গ : মহিলা	JLG3217486	#2 626 নাম : অনামিকা রায় পিতার নাম: যাদব রায় বাড়ির নং : নং100 বয়স : 24 লিঙ্গ : মহিলা	ZMJ2348092
627 নাম : মাধবী রায় পিতার নাম: বিজয় রায় বাড়ির নং : n0102 বয়স : 32 লিঙ্গ : মহিলা	ZMJ1476100	628 নাম : মধুসূদন রায় পিতার নাম: জ্যোতিষ রায় বাড়ির নং : n0100 বয়স : 59 লিঙ্গ : পুরুষ	WB/03/015/489192	629 নাম : লক্ষ্মণ রায় পিতার নাম: সুশীল রায় বাড়ির নং : এন0089 বয়স : 27 লিঙ্গ : পুরুষ	ZMJ2117927
630 নাম : তাপসী রায় স্বামীর নাম: অমল রায় বাড়ির নং : N0104 বয়স : 35 লিঙ্গ : মহিলা	RIY1311398	631 নাম : মৌসুমি রায় স্বামীর নাম: লক্ষ্মণ রায় বাড়ির নং : নং089 বয়স : 24 লিঙ্গ : মহিলা	ZMJ2348902	632 নাম : দুলাল রায় পিতার নাম: মন রায় বাড়ির নং : n0101 বয়স : 55 লিঙ্গ : পুরুষ	WB/03/015/489784
633 নাম : রবিতা রায় স্বামীর নাম: সঞ্জয় রায় বাড়ির নং : n0140 বয়স : 37 লিঙ্গ : মহিলা	JLG3636172	634 নাম : দয়ামতি রায় স্বামীর নাম: দিলীপ রায় বাড়ির নং : n0143 বয়স : 38 লিঙ্গ : মহিলা	JLG3636248	635 নাম : হরিকান্ত রায় পিতার নাম: খগে রায় বাড়ির নং : n0139 বয়স : 69 লিঙ্গ : পুরুষ	JLG0071027
636 নাম : আরতী রায় স্বামীর নাম: কৃষ্ণকান্ত রায় বাড়ির নং : n0136 বয়স : 54 লিঙ্গ : মহিলা	WB/03/015/489469	637 নাম : বাবলা রায় পিতার নাম: সনুকুল রায় বাড়ির নং : n0061 বয়স : 40 লিঙ্গ : পুরুষ	JLG3636313	638 নাম : সুভাষচন্দ্র রায় পিতার নাম: শ্রীমন্ত রায় বাড়ির নং : n0088 বয়স : 46 লিঙ্গ : পুরুষ	JLG3409455

বিধানসভা নির্বাচনক্ষেত্রের নং, নাম : 16-ময়নাগুড়ি  
ভাগ নং, নাম : 2-রাঙ্গালের বাড়ী, মাঝিলার বাড়ী, বনিজের বাড়ী, তেলীপাড়া ও কাজীপাড়া

639	ZMJ1597467	640	WB/03/015/489548	641	JLG3636321
নাম : রুপালি রায় স্বামীর নাম: সুভাস চন্দ্র রায় বাড়ির নং : n0088 বয়স : 38 লিঙ্গ : মহিলা	ফটো উপলব্ধ	নাম : স্বর্নবালা রায় স্বামীর নাম: দীননাথ রায় বাড়ির নং : n0105 বয়স : 78 লিঙ্গ : মহিলা	ফটো উপলব্ধ	নাম : বংশী রায় পিতার নাম: অশ্বিনী রায় বাড়ির নং : n0106 বয়স : 40 লিঙ্গ : পুরুষ	ফটো উপলব্ধ
642	ZMJ1476233	643	WB/03/015/489089	644	WB/03/015/489538
নাম : রেনুকা অধিকারী রায় স্বামীর নাম: পবিত্র রায় বাড়ির নং : n0061 বয়স : 39 লিঙ্গ : মহিলা	ফটো উপলব্ধ	নাম : চাপো রায় স্বামীর নাম: প্রাণেশ রায় বাড়ির নং : n0126 বয়স : 65 লিঙ্গ : মহিলা	ফটো উপলব্ধ	নাম : কামিনী রায় পিতার নাম: কলেশ্বর রায় বাড়ির নং : n0072 বয়স : 78 লিঙ্গ : পুরুষ	ফটো উপলব্ধ
645	WB/03/015/489466	646	WB/03/015/489711	647	WB/03/015/489043
নাম : পূর্ণবালা রায় স্বামীর নাম: যোগেশ রায় বাড়ির নং : n0143 বয়স : 62 লিঙ্গ : মহিলা	ফটো উপলব্ধ	নাম : প্রমোদ রায় পিতার নাম: হরেন্দ্রনাথ রায় বাড়ির নং : n0071 বয়স : 53 লিঙ্গ : পুরুষ	ফটো উপলব্ধ	নাম : প্রশান্ত কাজী পিতার নাম: যোগেন্দ্রনাথ কাজী বাড়ির নং : n0063 বয়স : 75 লিঙ্গ : পুরুষ	ফটো উপলব্ধ
648	ZMJ2647741	649	WB/03/015/489758	650	ZMJ2105484
নাম : বিপুল রায় পিতার নাম: রাম কৃষ্ণ রায় বাড়ির নং : এন0100 বয়স : 21 লিঙ্গ : পুরুষ	ফটো উপলব্ধ	নাম : দীপু কাজী স্বামীর নাম: গজেন্দ্রনাথ কাজী বাড়ির নং : n0063 বয়স : 60 লিঙ্গ : মহিলা	ফটো উপলব্ধ	নাম : ভূষণ রায় পিতার নাম: কৃষ্ণকান্ত রায় বাড়ির নং : কিউ বয়স : 26 লিঙ্গ : পুরুষ	ফটো উপলব্ধ
651	ZMJ1476266	652	ZMJ2650380	653	ZMJ1826072
নাম : কমল রায় পিতার নাম: শ্যামল রায় বাড়ির নং : n0129 বয়স : 35 লিঙ্গ : পুরুষ	ফটো উপলব্ধ	নাম : অভিজিৎ রায় পিতার নাম: অমল্য রায় বাড়ির নং : এন0135 বয়স : 28 লিঙ্গ : পুরুষ	ফটো উপলব্ধ	নাম : লক্ষী রায় অধিকারী স্বামীর নাম: বাবলা রায় বাড়ির নং : n0061 বয়স : 40 লিঙ্গ : মহিলা	ফটো উপলব্ধ
654	ZMJ2568772	655	JLG3409547	656	ZMJ1395839
নাম : অর্জুন রায় পিতার নাম: সুধীর রায় বাড়ির নং : এন0103 বয়স : 22 লিঙ্গ : পুরুষ	ফটো উপলব্ধ	নাম : সন্ধ্যা রায় স্বামীর নাম: ফালিন্দ্র রায় বাড়ির নং : n0159 বয়স : 43 লিঙ্গ : মহিলা	ফটো উপলব্ধ	নাম : অপর্ণা রায় স্বামীর নাম: জগদীশ রায় বাড়ির নং : n0098 বয়স : 40 লিঙ্গ : মহিলা	ফটো উপলব্ধ
657	JLG3636123	658	WB/03/015/489826	659	ZMJ2625028
নাম : বিনয় রায় পিতার নাম: পরেশ রায় বাড়ির নং : n0125 বয়স : 39 লিঙ্গ : পুরুষ	ফটো উপলব্ধ	নাম : মিনা রায় স্বামীর নাম: নির্মল রায় বাড়ির নং : n0122 বয়স : 65 লিঙ্গ : মহিলা	ফটো উপলব্ধ	নাম : দেবশীষ রায় পিতার নাম: মাধব চন্দ্র রায় বাড়ির নং : এন0156 বয়স : 21 লিঙ্গ : পুরুষ	ফটো উপলব্ধ
660	JLG3409356	661	JLG3636362	662	ZMJ1208685
নাম : প্রদীপ রায় পিতার নাম: নির্মল কুমার রায় বাড়ির নং : n0122 বয়স : 42 লিঙ্গ : পুরুষ	ফটো উপলব্ধ	নাম : প্রমিলা রায় স্বামীর নাম: পরেশ রায় বাড়ির নং : n0102 বয়স : 45 লিঙ্গ : মহিলা	ফটো উপলব্ধ	নাম : কবিতা রায় স্বামীর নাম: বিরেন রায় বাড়ির নং : n0102 বয়স : 37 লিঙ্গ : মহিলা	ফটো উপলব্ধ
663	WB/03/015/489091	664	ZMJ2639581	665	ZMJ1597608
নাম : তপতী কাজী স্বামীর নাম: প্রশান্ত কাজী বাড়ির নং : n0063 বয়স : 65 লিঙ্গ : মহিলা	ফটো উপলব্ধ	নাম : নিবাস রায় পিতার নাম: প্রফুল্ল রায় বাড়ির নং : এন0014 বয়স : 21 লিঙ্গ : পুরুষ	ফটো উপলব্ধ	নাম : চামেলী রায় পিতার নাম: আশিনাথ রায় বাড়ির নং : n0084 বয়স : 31 লিঙ্গ : মহিলা	ফটো উপলব্ধ
666	WB/03/015/489304	667	ZMJ1476225	668	WB/03/015/489546
নাম : বিজোবালা রায় স্বামীর নাম: অশ্বিনী রায় বাড়ির নং : n0106 বয়স : 65 লিঙ্গ : মহিলা	ফটো উপলব্ধ	নাম : অজিৎ রায় পিতার নাম: অশ্বিনী রায় বাড়ির নং : n0106 বয়স : 33 লিঙ্গ : পুরুষ	ফটো উপলব্ধ	নাম : ক্ষিতীষচন্দ্র রায় পিতার নাম: রামেশ্বর রায় বাড়ির নং : n0143 বয়স : 73 লিঙ্গ : পুরুষ	ফটো উপলব্ধ



বিধানসভা নির্বাচনক্ষেত্রের নং, নাম : 16-ময়নাগুড়ি  
ভাগ নং, নাম : 2-রাঙ্গালের বাড়ী, মাঝিলার বাড়ী, বনিজের বাড়ী, তেলীপাড়া ও কার্জিপাড়া

669	JLG1903475	নাম : শান্ত রায় পিতার নাম: অনন্ত রায় বাড়ির নং : n0190 বয়স : 47 লিঙ্গ : পুরুষ	ফটো উপলব্ধ	670	ZMJ1597665	নাম : যোগেশ চন্দ্র রায় পিতার নাম: হাজারু রায় বাড়ির নং : n0126 বয়স : 53 লিঙ্গ : পুরুষ	ফটো উপলব্ধ	671	ZMJ1971365	নাম : নিকিতা রায় পিতার নাম: যোগেশ চন্দ্র রায় বাড়ির নং : N0126 বয়স : 28 লিঙ্গ : মহিলা	ফটো উপলব্ধ
672	ZMJ1971381	নাম : জয়ন্ত রায় পিতার নাম: প্রদীপ রায় বাড়ির নং : N0143 বয়স : 28 লিঙ্গ : পুরুষ	ফটো উপলব্ধ	673	NEV1512490	নাম : রত্না রায় স্বামীর নাম: তাপস রায় বাড়ির নং : N0183 বয়স : 31 লিঙ্গ : মহিলা	ফটো উপলব্ধ	674	ZMJ1730589	নাম : ধৌলী কাজী স্বামীর নাম: চিত্র মোহন কাজী বাড়ির নং : n0063 বয়স : 66 লিঙ্গ : মহিলা	ফটো উপলব্ধ
675	ZMJ1730563	নাম : লাভলী কাজী পিতার নাম: গজেন্দ্র নাথ কাজী বাড়ির নং : n0063 বয়স : 32 লিঙ্গ : মহিলা	ফটো উপলব্ধ	676	JLG1904283	নাম : পবিত্র রায় পিতার নাম: সনুচন্দ্র রায় বাড়ির নং : n0061 বয়স : 45 লিঙ্গ : পুরুষ	ফটো উপলব্ধ	677	WB/03/015/489317	নাম : অমূল্য রায় পিতার নাম: দীনেশ্বর রায় বাড়ির নং : n0135 বয়স : 57 লিঙ্গ : পুরুষ	ফটো উপলব্ধ
678	WB/03/001/198085	নাম : রামকৃষ্ণ রায় পিতার নাম: জ্যোতিষ রায় বাড়ির নং : n0100 বয়স : 52 লিঙ্গ : পুরুষ	ফটো উপলব্ধ	679	CGT2439834	নাম : ললিতা রায় স্বামীর নাম: রতন রায় বাড়ির নং : n0156 বয়স : 44 লিঙ্গ : মহিলা	ফটো উপলব্ধ	680	WB/03/015/501155	নাম : রুপো রায় স্বামীর নাম: নৃপেন রায় বাড়ির নং : n0161 বয়স : 57 লিঙ্গ : মহিলা	ফটো উপলব্ধ
681	JLG0978114	নাম : রাজবালা রায় স্বামীর নাম: রুপেশ্বর রায় বাড়ির নং : n0173 বয়স : 60 লিঙ্গ : মহিলা	ফটো উপলব্ধ	682	JLG3499605	নাম : কৌশিক রায় পিতার নাম: বিন্দা রায় বাড়ির নং : n0111 বয়স : 39 লিঙ্গ : পুরুষ	ফটো উপলব্ধ	683	ZMJ2108157	নাম : সুব্রত রায় পিতার নাম: যোগেশ চন্দ্র রায় বাড়ির নং : n0126 বয়স : 27 লিঙ্গ : পুরুষ	ফটো উপলব্ধ
684	JLG1954056	নাম : শ্যামল রায় পিতার নাম: সোমারু রায় বাড়ির নং : n0103 বয়স : 47 লিঙ্গ : পুরুষ	ফটো উপলব্ধ	685	JLG3409323	নাম : বাসন্তী রায় স্বামীর নাম: শ্যামল রায় বাড়ির নং : n0103 বয়স : 42 লিঙ্গ : মহিলা	ফটো উপলব্ধ	686	ZMJ2673903	নাম : প্রিতিকা রায় পিতার নাম: শ্যামল রায় বাড়ির নং : এন0103 বয়স : 20 লিঙ্গ : মহিলা	ফটো উপলব্ধ
687	WB/03/015/489403	নাম : দীনকান্ত রায় পিতার নাম: বৈদ্যনাথ রায় বাড়ির নং : n0105 বয়স : 80 লিঙ্গ : পুরুষ	ফটো উপলব্ধ	688	JLG3409406	নাম : খগেন রায় পিতার নাম: দীনকান্ত রায় বাড়ির নং : n0105 বয়স : 46 লিঙ্গ : পুরুষ	ফটো উপলব্ধ	689	ZMJ2105468	নাম : মহাদেব রায় পিতার নাম: বিজয় রায় বাড়ির নং : n0102 বয়স : 27 লিঙ্গ : পুরুষ	ফটো উপলব্ধ
690	ZMJ1926450	নাম : অনুরাধা রায় স্বামীর নাম: জয়ন্ত রায় বাড়ির নং : n0066 বয়স : 29 লিঙ্গ : মহিলা	ফটো উপলব্ধ	691	JLG3499563	নাম : বিদ্যুৎ কাজী পিতার নাম: প্রশান্ত কাজী বাড়ির নং : n0063 বয়স : 39 লিঙ্গ : পুরুষ	ফটো উপলব্ধ	692	ZMJ1590504	নাম : সুচিত্রা রায় স্বামীর নাম: বংশী রায় বাড়ির নং : n0106 বয়স : 31 লিঙ্গ : মহিলা	ফটো উপলব্ধ
693	ZMJ2625044	নাম : রিক রায় পিতার নাম: রতন রায় বাড়ির নং : এন0142 বয়স : 21 লিঙ্গ : পুরুষ	ফটো উপলব্ধ	694	WB/03/015/489300	নাম : গজেন্দ্রনাথ কাজী পিতার নাম: যোগেন্দ্রনাথ কাজী বাড়ির নং : n0063 বয়স : 67 লিঙ্গ : পুরুষ	ফটো উপলব্ধ	695	WB/03/015/489139	নাম : মানিক রায় পিতার নাম: নিতাই রায় বাড়ির নং : n0063 বয়স : 58 লিঙ্গ : পুরুষ	ফটো উপলব্ধ
696	WB/03/015/489688	নাম : অশ্বিনাথ রায় পিতার নাম: নেন্দা রায় বাড়ির নং : n0084 বয়স : 70 লিঙ্গ : পুরুষ	ফটো উপলব্ধ	697	WB/03/015/489125	নাম : মিনতী রায় স্বামীর নাম: সত্যেন্দ্রনাথ রায় বাড়ির নং : n0085 বয়স : 60 লিঙ্গ : মহিলা	ফটো উপলব্ধ	698	WB/03/015/489112	নাম : নকুলচন্দ্র রায় পিতার নাম: রমনী রায় বাড়ির নং : n0118 বয়স : 61 লিঙ্গ : পুরুষ	ফটো উপলব্ধ



বিধানসভা নির্বাচনক্ষেত্রের নং, নাম : 16-ময়নাগুড়ি  
ভাগ নং, নাম : 2-রাঙ্গালের বাড়ী, মাঝিলার বাড়ী, বনিজের বাড়ী, তেলীপাড়া ও কাজীপাড়া

699 নাম : হরিদাস রায় পিতার নাম: জীতেন্দ্র নাথ রায় বাড়ির নং : n0070 বয়স : 32 লিঙ্গ : পুরুষ	ZMJ1730605 ফটো উপলব্ধ	700 নাম : প্রফুল্ল রায় পিতার নাম: সুরেশ রায় বাড়ির নং : n0127 বয়স : 43 লিঙ্গ : পুরুষ	JLG3409497 ফটো উপলব্ধ	701 নাম : ভিক্টর রায় পিতার নাম: উমেশ চন্দ্র রায় বাড়ির নং : N0071 বয়স : 26 লিঙ্গ : পুরুষ	ZMJ2348647 ফটো উপলব্ধ
702 নাম : শ্যামাবালা রায় স্বামীর নাম: যোগেশ রায় বাড়ির নং : n0143 বয়স : 41 লিঙ্গ : মহিলা	JLG3569134 ফটো উপলব্ধ	703 নাম : মানু রায় পিতার নাম: মহেশ রায় বাড়ির নং : n0126 বয়স : 26 লিঙ্গ : পুরুষ	ZMJ2113272 ফটো উপলব্ধ	704 নাম : গৌরী রায় স্বামীর নাম: কামিনী রায় বাড়ির নং : n0072 বয়স : 70 লিঙ্গ : মহিলা	WB/03/015/489253 ফটো উপলব্ধ
705 নাম : কর্নালা রায় স্বামীর নাম: হরিকান্ত রায় বাড়ির নং : n0139 বয়স : 70 লিঙ্গ : মহিলা	WB/03/015/489262 ফটো উপলব্ধ	706 নাম : উজ্জল রায় পিতার নাম: পরেশ রায় বাড়ির নং : n0098 বয়স : 31 লিঙ্গ : পুরুষ	ZMJ1597749 ফটো উপলব্ধ	707 নাম : কনক রায় পিতার নাম: হরিকান্ত রায় বাড়ির নং : n0139 বয়স : 42 লিঙ্গ : পুরুষ	JLG3217528 ফটো উপলব্ধ
708 নাম : শ্যামল রায় পিতার নাম: ঠৈনকা রায় বাড়ির নং : n0129 বয়স : 65 লিঙ্গ : পুরুষ	WB/03/015/489686 ফটো উপলব্ধ	709 নাম : পরিমল রায় পিতার নাম: শ্যামল রায় বাড়ির নং : n0129 বয়স : 37 লিঙ্গ : পুরুষ	JLG3636115 ফটো উপলব্ধ	710 নাম : সুবর্ণ রায় পিতার নাম: নরেশ রায় বাড়ির নং : n0078 বয়স : 55 লিঙ্গ : পুরুষ	WB/03/015/489170 ফটো উপলব্ধ
711 নাম : সঞ্জয় রায় পিতার নাম: ধর্জেন্দ্রনাথ রায় বাড়ির নং : n0140 বয়স : 41 লিঙ্গ : পুরুষ	JLG3409513 ফটো উপলব্ধ	712 নাম : অপু কাজী পিতার নাম: প্রশান্ত কাজী বাড়ির নং : n0063 বয়স : 35 লিঙ্গ : পুরুষ	ZMJ1309954 ফটো উপলব্ধ	713 নাম : শিখা রায় স্বামীর নাম: বিশুজিৎ রায় বাড়ির নং : N0076 বয়স : 27 লিঙ্গ : মহিলা	ZMJ2019529 ফটো উপলব্ধ
714 নাম : নিতীশ চন্দ্র রায় পিতার নাম: রামেশ্বর রায় বাড়ির নং : n0143 বয়স : 53 লিঙ্গ : পুরুষ	WB/03/015/489420 ফটো উপলব্ধ	715 নাম : জাহাঙ্গির আলম পিতার নাম: মোহাম্মদ নুরুল ইসলাম বাড়ির নং : এন0123 বয়স : 36 লিঙ্গ : পুরুষ	RJJ0399790 ফটো উপলব্ধ	716 নাম : খঞ্জনা রায় স্বামীর নাম: গোকুল রায় বাড়ির নং : n0074 বয়স : 35 লিঙ্গ : মহিলা	NEV1296334 ফটো উপলব্ধ
717 নাম : প্রমিলা রায় স্বামীর নাম: পবিত্র রায় বাড়ির নং : n0122 বয়স : 34 লিঙ্গ : মহিলা	SKW1627926 ফটো উপলব্ধ	718 নাম : ভারতী রায় স্বামীর নাম: গৌতম রায় বাড়ির নং : n0188 বয়স : 31 লিঙ্গ : মহিলা	ZMJ1825967 ফটো উপলব্ধ	719 নাম : ধরেন রায় পিতার নাম: হরেন্দ্র রায় বাড়ির নং : n0138 বয়স : 60 লিঙ্গ : পুরুষ	WB/03/015/489685 ফটো উপলব্ধ
720 নাম : সুরেশ রায় পিতার নাম: শরৎ রায় বাড়ির নং : n0127 বয়স : 70 লিঙ্গ : পুরুষ	WB/03/015/489066 ফটো উপলব্ধ	721 নাম : কৌশল্যা রায় স্বামীর নাম: বিপ্লব রায় বাড়ির নং : n0076 বয়স : 56 লিঙ্গ : মহিলা	WB/03/015/489249 ফটো উপলব্ধ	722 নাম : বন মালী রায় পিতার নাম: গজেন রায় বাড়ির নং : n0138 বয়স : 37 লিঙ্গ : পুরুষ	ZMJ0792820 ফটো উপলব্ধ
723 নাম : পবিত্র রায় পিতার নাম: প্রফুল্ল রায় বাড়ির নং : n0131 বয়স : 33 লিঙ্গ : পুরুষ	ZMJ1476258 ফটো উপলব্ধ	724 নাম : লিকিতা পাখাধরা স্বামীর নাম: পবিত্র রায় বাড়ির নং : এন291 বয়স : 27 লিঙ্গ : মহিলা	ZMJ2686558 ফটো উপলব্ধ	725 নাম : পুষ্প রায় স্বামীর নাম: হরিকান্ত রায় বাড়ির নং : n0155 বয়স : 41 লিঙ্গ : মহিলা	JLG3636263 ফটো উপলব্ধ
726 নাম : প্রমিলা রায় স্বামীর নাম: দুলাল রায় বাড়ির নং : n0101 বয়স : 51 লিঙ্গ : মহিলা	WB/03/015/489831 ফটো উপলব্ধ	727 নাম : বিশ্বজিৎ রায় পিতার নাম: প্রানকান্ত রায় বাড়ির নং : n0128 বয়স : 25 লিঙ্গ : পুরুষ	ZMJ2349785 ফটো উপলব্ধ	728 নাম : দিশ্তী রায় স্বামীর নাম: গোকুল রায় বাড়ির নং : n0108 বয়স : 41 লিঙ্গ : মহিলা	JLG3636255 ফটো উপলব্ধ



বিধানসভা নির্বাচনক্ষেত্রের নং, নাম : 16-ময়নাগুড়ি  
ভাগ নং, নাম : 2-রাঙ্গালের বাড়ী, মাঝিলার বাড়ী, বনিজের বাড়ী, তেলীপাড়া ও কার্জিপাড়া

729	ZMJ1395581	730	ZMJ1597723	731	ZMJ0793356
নাম : জয়ন্ত রায় পিতার নাম: অনন্ত রায় বাড়ির নং : n0066 বয়স : 35 লিঙ্গ : পুরুষ	ফটো উপলব্ধ	নাম : প্রশান্ত রায় পিতার নাম: অনন্ত রায় বাড়ির নং : n0066 বয়স : 31 লিঙ্গ : পুরুষ	ফটো উপলব্ধ	নাম : প্রতাপ চন্দ্র রায় পিতার নাম: জীতেন্দ্র নাথ রায় বাড়ির নং : n0070 বয়স : 41 লিঙ্গ : পুরুষ	ফটো উপলব্ধ
732	JLG3409349	733	WB/03/015/489835	734	ZMJ0792838
নাম : সুমিত্রা রায় স্বামীর নাম: উত্তম কুমার রায় বাড়ির নং : n0122 বয়স : 43 লিঙ্গ : মহিলা	ফটো উপলব্ধ	নাম : কম্পনা রায় স্বামীর নাম: বৃন্দা রায় বাড়ির নং : n0111 বয়স : 56 লিঙ্গ : মহিলা	ফটো উপলব্ধ	নাম : পম্পা ডাকুয়া স্বামীর নাম: সবেন্দ্র নাথ ডাকুয়া বাড়ির নং : n0138 বয়স : 36 লিঙ্গ : মহিলা	ফটো উপলব্ধ
735	ZMJ2348811	736	JLG3409398	737	WB/03/015/489677
নাম : কমল রায় পিতার নাম: সুশীল রায় বাড়ির নং : nং089 বয়স : 24 লিঙ্গ : পুরুষ	ফটো উপলব্ধ	নাম : ধীরাজ রায় পিতার নাম: হরেন্দ্র নাথ রায় বাড়ির নং : n0138 বয়স : 45 লিঙ্গ : পুরুষ	ফটো উপলব্ধ	নাম : মহেশ রায় পিতার নাম: হাজারু রায় বাড়ির নং : n0126 বয়স : 57 লিঙ্গ : পুরুষ	ফটো উপলব্ধ
738	WB/03/015/489159	739	ZMJ2680387	740	ZMJ1476274
নাম : দিলীপ রায় পিতার নাম: যোগেন্দ্রনাথ রায় বাড়ির নং : n0099 বয়স : 53 লিঙ্গ : পুরুষ	ফটো উপলব্ধ	নাম : প্রসেনজিৎ রায় পিতার নাম: দিলীপ রায় বাড়ির নং : এন0099 বয়স : 20 লিঙ্গ : পুরুষ	ফটো উপলব্ধ	নাম : নবকান্ত রায় পিতার নাম: গজেন রায় বাড়ির নং : n0138 বয়স : 33 লিঙ্গ : পুরুষ	ফটো উপলব্ধ
741	WB/03/015/489778	742	WB/03/015/489684	743	JLG3409364
নাম : নিলীমা রায় স্বামীর নাম: মহেশ রায় বাড়ির নং : n0126 বয়স : 53 লিঙ্গ : মহিলা	ফটো উপলব্ধ	নাম : উমেশচন্দ্র রায় পিতার নাম: হরেন্দ্রনাথ রায় বাড়ির নং : n0071 বয়স : 55 লিঙ্গ : পুরুষ	ফটো উপলব্ধ	নাম : জনিতা রায় স্বামীর নাম: প্রমোদ রায় বাড়ির নং : n0071 বয়স : 42 লিঙ্গ : মহিলা	ফটো উপলব্ধ
744	ZMJ0792895	745	ZMJ1395789	746	WB/03/015/489167
নাম : গোকুল রায় পিতার নাম: অনন্ত রায় বাড়ির নং : n0074 বয়স : 39 লিঙ্গ : পুরুষ	ফটো উপলব্ধ	নাম : মিত্ঠন রায় পিতার নাম: বিণ্ডু রায় বাড়ির নং : n0076 বয়স : 36 লিঙ্গ : পুরুষ	ফটো উপলব্ধ	নাম : যশোদা রায় স্বামীর নাম: সুবর্ন রায় বাড়ির নং : n0078 বয়স : 51 লিঙ্গ : মহিলা	ফটো উপলব্ধ
747	ZMJ1926492	748	WB/03/015/489832	749	WB/03/015/489374
নাম : মামনি রায় পিতার নাম: বিজয় রায় বাড়ির নং : n0102 বয়স : 29 লিঙ্গ : মহিলা	ফটো উপলব্ধ	নাম : নরেশ রায় পিতার নাম: হরচন রায় বাড়ির নং : n0102 বয়স : 52 লিঙ্গ : পুরুষ	ফটো উপলব্ধ	নাম : ক্ষীরোবালা রায় স্বামীর নাম: অনন্ত রায় বাড়ির নং : n0066 বয়স : 67 লিঙ্গ : মহিলা	ফটো উপলব্ধ
750	WB/03/015/489348	751	ZMJ1179449	752	ZMJ2696177
নাম : বাসন্তি রায় স্বামীর নাম: অশ্বিনাথ রায় বাড়ির নং : n0084 বয়স : 65 লিঙ্গ : মহিলা	ফটো উপলব্ধ	নাম : শেফালি রায় স্বামীর নাম: খগেন রায় বাড়ির নং : n0105 বয়স : 38 লিঙ্গ : মহিলা	ফটো উপলব্ধ	নাম : তাপস রায় পিতার নাম: খগেন রায় বাড়ির নং : এন0105 বয়স : 20 লিঙ্গ : পুরুষ	ফটো উপলব্ধ
753	ZMJ2696375	754	ZMJ1905074	755	ZMJ1730647
নাম : অমিত রায় পিতার নাম: গণেশ রায় বাড়ির নং : এন0105 বয়স : 20 লিঙ্গ : পুরুষ	ফটো উপলব্ধ	নাম : উষা রায় পিতার নাম: রবি রায় বাড়ির নং : n00 বয়স : 30 লিঙ্গ : মহিলা	ফটো উপলব্ধ	নাম : বিশুজিৎ রায় পিতার নাম: বিণ্ডু রায় বাড়ির নং : n0076 বয়স : 31 লিঙ্গ : পুরুষ	ফটো উপলব্ধ
756	JLG3217544	757	JLG1905744	758	WB/03/015/489829
নাম : দিলীপ রায় পিতার নাম: হরিকান্ত রায় বাড়ির নং : n0139 বয়স : 43 লিঙ্গ : পুরুষ	ফটো উপলব্ধ	নাম : অদিতি রায় স্বামীর নাম: যোগেশ চন্দ্র রায় বাড়ির নং : n0126 বয়স : 51 লিঙ্গ : মহিলা	ফটো উপলব্ধ	নাম : সুশীলা রায় স্বামীর নাম: ক্ষিতীশ রায় বাড়ির নং : n0143 বয়স : 57 লিঙ্গ : মহিলা	ফটো উপলব্ধ



বিধানসভা নির্বাচনক্ষেত্রের নং, নাম : 16-ময়নাগুড়ি  
ভাগ নং, নাম : 2-রাঙ্গালের বাড়ী, মাঝিলার বাড়ী, বনিজের বাড়ী, তেলীপাড়া ও কার্জিপাড়া

759 নাম : নন্দিতা রায় পিতার নাম: নীতীশচন্দ্র রায় বাড়ির নং : রংগালএরবরী বয়স : 23 লিঙ্গ : মহিলা	ZMJ2686517 ফটো উপলব্ধ	760 নাম : ভূমিকা রায় স্বামীর নাম: বিশ্বনাথ রায় বাড়ির নং : বনিজেরবাড়ি বয়স : 22 লিঙ্গ : মহিলা	ZMJ2677557 ফটো উপলব্ধ	761 নাম : বনশ্রী রায় পিতার নাম: দিলীপ রায় বাড়ির নং : 123 বয়স : 20 লিঙ্গ : মহিলা	ZMJ2684280 ফটো উপলব্ধ
762 নাম : অলোকা রায় স্বামীর নাম: উমেশ চন্দ্র রায় বাড়ির নং : n0071 বয়স : 50 লিঙ্গ : মহিলা	WB/03/015/489400 ফটো উপলব্ধ	763 নাম : অনন্ত রায় পিতার নাম: দেবেশ্বর রায় বাড়ির নং : n0074 বয়স : 80 লিঙ্গ : পুরুষ	ZMJ2721868 ফটো উপলব্ধ	764 নাম : মামনি রায় স্বামীর নাম: নিবারন রায় বাড়ির নং : n0174 বয়স : 36 লিঙ্গ : মহিলা	ZMJ1597558 ফটো উপলব্ধ
765 নাম : রতিন রায় পিতার নাম: দীনেশ্বর রায় বাড়ির নং : n0135 বয়স : 52 লিঙ্গ : পুরুষ	WB/03/015/489674 ফটো উপলব্ধ	766 নাম : বাদল রায় পিতার নাম: নরেশ চন্দ্র রায় বাড়ির নং : n0149 বয়স : 36 লিঙ্গ : পুরুষ	ZMJ0793760 ফটো উপলব্ধ	767 নাম : রত্না রায় স্বামীর নাম: বাদল রায় বাড়ির নং : বনিজেরবাড়ি বয়স : 22 লিঙ্গ : মহিলা	ZMJ2677573 ফটো উপলব্ধ
768 নাম : হৈমন্তি রায় স্বামীর নাম: দিলীপ রায় বাড়ির নং : n0158 বয়স : 43 লিঙ্গ : মহিলা	JLG3217502 ফটো উপলব্ধ	769 নাম : বিরেন রায় পিতার নাম: পরেশ রায় বাড়ির নং : n0102 বয়স : 42 লিঙ্গ : পুরুষ	JLG3409521 ফটো উপলব্ধ	770 নাম : চন্দনা রায় স্বামীর নাম: কমল রায় বাড়ির নং : n0129 বয়স : 34 লিঙ্গ : মহিলা	ZMJ1826106 ফটো উপলব্ধ
771 নাম : সত্যেন্দ্রনাথ রায় পিতার নাম: মন্তেশ্বর রায় বাড়ির নং : n0085 বয়স : 67 লিঙ্গ : পুরুষ	WB/03/015/489088 ফটো উপলব্ধ	772 নাম : প্রদীপ রায় পিতার নাম: জীতেন্দ্র নাথ রায় বাড়ির নং : n0070 বয়স : 42 লিঙ্গ : পুরুষ	ZMJ1395706 ফটো উপলব্ধ	773 নাম : পবিত্র রায় পিতার নাম: নির্মল কুমার রায় বাড়ির নং : n0122 বয়স : 39 লিঙ্গ : পুরুষ	JLG3410172 ফটো উপলব্ধ
774 নাম : দিব্যেন্দু রায় পিতার নাম: গোপাল চন্দ্র রায় বাড়ির নং : এন0014 বয়স : 20 লিঙ্গ : পুরুষ	ZMJ2719011 ফটো উপলব্ধ	775 নাম : অশ্বিনী রায় পিতার নাম: মনো রায় বাড়ির নং : n0106 বয়স : 70 লিঙ্গ : পুরুষ	WB/03/015/489729 ফটো উপলব্ধ	776 নাম : গোকুল চন্দ্র রায় পিতার নাম: রমনী রায় বাড়ির নং : n0108 বয়স : 58 লিঙ্গ : পুরুষ	WB/03/015/489694 ফটো উপলব্ধ
777 নাম : বিমল শীল পিতার নাম: ধরনী শীল বাড়ির নং : n0107 বয়স : 36 লিঙ্গ : পুরুষ	ZMJ1179399 ফটো উপলব্ধ	778 নাম : শেফালী শীল স্বামীর নাম: বিনয় শীল বাড়ির নং : n0107 বয়স : 40 লিঙ্গ : মহিলা	JLG3646767 ফটো উপলব্ধ	779 নাম : কুসুমবালা শীল স্বামীর নাম: ধরনী শীল বাড়ির নং : n0107 বয়স : 71 লিঙ্গ : মহিলা	JLG1910744 ফটো উপলব্ধ
780 নাম : কবিতা শীল স্বামীর নাম: বিমল শীল বাড়ির নং : নং107 বয়স : 33 লিঙ্গ : মহিলা	ZMJ2348233 ফটো উপলব্ধ	781 নাম : বিনয় শীল পিতার নাম: ধরনী শীল বাড়ির নং : n0107 বয়স : 42 লিঙ্গ : পুরুষ	JLG3217536 ফটো উপলব্ধ	782 নাম : রবি সেন পিতার নাম: মতিন সেন বাড়ির নং : n0137 বয়স : 30 লিঙ্গ : পুরুষ	ZMJ1826080 ফটো উপলব্ধ
783 নাম : বিশ্বজিৎ সেন পিতার নাম: মতিন সেন বাড়ির নং : n0037 বয়স : 28 লিঙ্গ : পুরুষ	ZMJ2044964 ফটো উপলব্ধ	784 নাম : কবিতা রায় স্বামীর নাম: মাধব চন্দ্র রায় বাড়ির নং : n0137 বয়স : 52 লিঙ্গ : মহিলা	JLG1330661 ফটো উপলব্ধ	785 নাম : চিত্তামনি সেন স্বামীর নাম: মতিন সেন বাড়ির নং : n0137 বয়স : 58 লিঙ্গ : মহিলা	WB/03/015/489513 ফটো উপলব্ধ
786 নাম : বেবী সেন স্বামীর নাম: রবি সেন বাড়ির নং : নং0137 বয়স : 27 লিঙ্গ : মহিলা	ZMJ2349116 ফটো উপলব্ধ	787 নাম : সবিতা সেন স্বামীর নাম: সুভাষ সেন বাড়ির নং : n0060 বয়স : 50 লিঙ্গ : মহিলা	JLG3166584 ফটো উপলব্ধ	788 নাম : মতিন সেন পিতার নাম: যতিন সেন বাড়ির নং : n0137 বয়স : 65 লিঙ্গ : পুরুষ	WB/03/015/489303 ফটো উপলব্ধ



বিধানসভা নির্বাচনক্ষেত্রের নং, নাম : 16-ময়নাগুড়ি  
ভাগ নং, নাম : 2-রাঙ্গালের বাড়ী, মাঝিলার বাড়ী, বনিজের বাড়ী, তেলীপাড়া ও কার্জিপাড়া

789	ZMJ2044972	ফটো উপলব্ধ	790	NFH2008043	ফটো উপলব্ধ	791	ZMJ2020238	ফটো উপলব্ধ
নাম : রাজা হুসেন পিতার নাম: রফিকুল ইসলাম বাড়ির নং : n0093 বয়স : 27 লিঙ্গ : পুরুষ			নাম : চৈতালি সেন স্বামীর নাম: বিশ্বজিৎ সেন বাড়ির নং : এন0125 বয়স : 25 লিঙ্গ : মহিলা			নাম : রাখী রায় মায়ের নাম: সনকা রায় বাড়ির নং : এন0135 বয়স : 27 লিঙ্গ : মহিলা		
792	ZMJ2754752	ফটো উপলব্ধ	793	ZMJ2757912	ফটো উপলব্ধ	794	ZMJ2769321	ফটো উপলব্ধ
নাম : পরিতোষ রায় পিতার নাম: অশিনী রায় বাড়ির নং : এন0087 বয়স : 20 লিঙ্গ : পুরুষ			নাম : তাসলিমা বেগম স্বামীর নাম: রাজা হুসেন বাড়ির নং : এন0093 বয়স : 20 লিঙ্গ : মহিলা			নাম : সঞ্জয় কাজী পিতার নাম: শ্যামল চন্দ্র কাজী বাড়ির নং : এন0075 বয়স : 22 লিঙ্গ : পুরুষ		
795	ZMJ2770675	ফটো উপলব্ধ	796	ZMJ2776615	ফটো উপলব্ধ	797	ZMJ2797942	ফটো উপলব্ধ
নাম : কেয়া বর্মন পিতার নাম: দুলাল বর্মন বাড়ির নং : এন0083 বয়স : 21 লিঙ্গ : মহিলা			নাম : মদন রায় মায়ের নাম: রুপো রায় বাড়ির নং : এন0161 বয়স : 20 লিঙ্গ : পুরুষ			নাম : উমা রায় পিতার নাম: প্রমোদ রায় বাড়ির নং : এন0071 বয়স : 21 লিঙ্গ : মহিলা		
798	ZMJ2799104	ফটো উপলব্ধ	799	ZMJ2805448	ফটো উপলব্ধ			
নাম : হিমাংগু দেব রায় পিতার নাম: পূর্ণদেব রায় বাড়ির নং : জাবরামালি বয়স : 19 লিঙ্গ : পুরুষ			নাম : আশরাফুল আলম পিতার নাম: আবুল হোসেন বাড়ির নং : জাবরামালি বয়স : 21 লিঙ্গ : পুরুষ					





নির্বাচক সংখ্যার সারসংক্ষেপ :

A) নির্বাচকের সংখ্যা :

	নির্বাচক তালিকার প্রকৃতি	নির্বাচক তালিকার পরিচিতি :	নির্বাচকের সংখ্যা :				
			পুরুষ	মহিলা	তৃতীয় লিঙ্গ	মোট	
I	মূল তালিকা	মূল তালিকা	বিশেষ নিবিড় সংশোধন ২০২৬ এর চূড়ান্ত ভোটার তালিকার সহিত 06-04-2026 তারিখ অবধি সংশোধিত নির্বাচক তালিকা	417	382	0	799
II	1- সংযোজন তালিকা	সংযোজনী 1	বিশেষ সংক্ষিপ্ত সংশোধন 2026	0	0	0	0
		সংযোজনী 2	ধারাবাহিক সংশোধন 2026	0	0	0	0
		মোট		0	0	0	0
III	2- বিয়োজন তালিকা	সংযোজনী 1	বিশেষ সংক্ষিপ্ত সংশোধন 2026	0	0	0	0
		সংযোজনী 2	ধারাবাহিক সংশোধন 2026	0	0	0	0
		মোট		0	0	0	0
IV	'লিঙ্গ ক্ষেত্রের' পরিবর্তনের কারণে পার্থক্য			0	0	0	0
V	বিচারপ্রক্রিয়ার অধীনস্থ			0	0	0	0
VI	বিচার বিভাগীয় আধিকারিক কর্তৃক বিচারপূর্বক নিষ্পত্তির পর বিয়োজিত			18	20	0	38
নির্বাচকের মোট সংখ্যা (I+II-III+IV-V-VI)				399	362	0	761

B) ক্রটি সংশোধনের সংখ্যা :

নির্বাচক তালিকার প্রকৃতি	নির্বাচক তালিকার পরিচিতি :	ক্রটি সংশোধনের সংখ্যা :
সংযোজনী 1	বিশেষ সংক্ষিপ্ত সংশোধন 2026	0
সংযোজনী 2	ধারাবাহিক সংশোধন 2026	4
	মোট	4

নির্বাচক নিবন্ধন আধিকারিকের স্বাক্ষর

E-মৃত, S-স্থানান্তরিত, R-একাধিকবার অন্তর্ভুক্ত, M-নিখোঁজ, Q-যোগ্য নহে