



নির্বাচক তালিকা 2026 S25 পশ্চিমবঙ্গ

বিধানসভা নির্বাচনক্ষেত্রের নং, নাম ও সংরক্ষণের স্থিতি : 16 - ময়নাগুড়ি (তপশীলি জাতি)		অংশ নং : 192			
বিধানসভা নির্বাচনক্ষেত্রটি যে লোকসভা নির্বাচনক্ষেত্রের / ক্ষেত্রসমূহের অন্তর্ভুক্ত তার নং, নাম ও সংরক্ষণ স্থিতি : 3 - জলপাইগুড়ি (তপশীলি জাতি)					
1. সংশোধনের পূর্ণ বিবরণ					
সংশোধনের বৎসর :	2026	নির্বাচক তালিকার পরিচিতি :			
ভিত্তি তারিখ :	01-01-2026	বিশেষ নিবিড় সংশোধন ২০২৬ এর চূড়ান্ত ভোটার তালিকার সহিত 06-04-2026 তারিখ অবধি সংশোধিত নির্বাচক তালিকা			
সংশোধনের প্রকৃতি :	ধারাবাহিক সংশোধন 2026				
প্রকাশনার তারিখ :	06-04-2026				
2. অংশ ও নির্বাচনী এলাকার পূর্ণ বিবরণ :					
অংশের ভাগ নং ও নাম :					
1-জামবাড়ী, সুবানের বাড়ী, পদ্মর বাড়ী, পণ্ডিতের বাড়ী, প্রধানেরবাড়ী ও রানীপাড়া		প্রধান শহর/গ্রাম	: জাবরামালী		
		ওয়ার্ড	:		
		থানা	: ময়নাগুড়ি		
		গ্রাম পঞ্চগায়েত	: সাপ্তিবাড়ী-1নং		
		ব্লক	: ময়নাগুড়ি		
		মহকুমা	: সদর, জলপাইগুড়ি		
		জেলা	: জলপাইগুড়ি		
		পিন	: 735224		
3. ভোট গ্রহন কেন্দ্রের পূর্ণ বিবরণ :					
ভোট গ্রহন কেন্দ্রের নং, নাম :		ভোট গ্রহন কেন্দ্রের শ্রেণী :		গ্রামীণ	
192 - জাবরামালী 2নং বি.এফ.পি. স্কুল		এই অংশে সহায়ক ভোটগ্রহন কেন্দ্রের সংখ্যা		0	
ভোট গ্রহন কেন্দ্রের ঠিকানা :		:			
জাবরামালী 2নং বি.এফ.পি. স্কুল, কক্ষ ২, কালিরডাঙ্গা					
4. নির্বাচকের সংখ্যা :					
প্রথম ক্রমিক নং	শেষ ক্রমিক নং	মোট সংখ্যা			
		পুরুষ	মহিলা	তৃতীয় লিঙ্গ	মোট
1	804	416	383	0	799

নির্বাচক নিবন্ধন আধিকারিকের স্বাক্ষর

Nazri Naksha

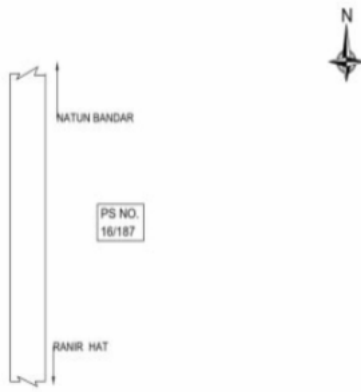

Google Map View

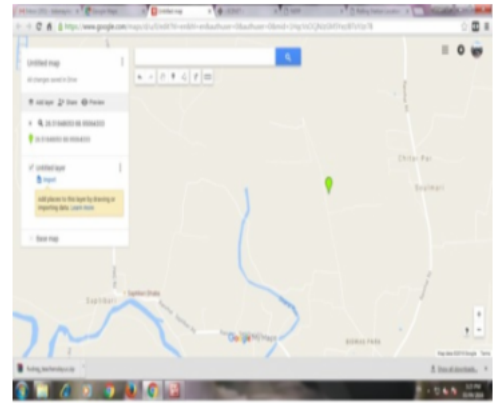

Polling Station Building Front View



Polling Station Front View



Cad View

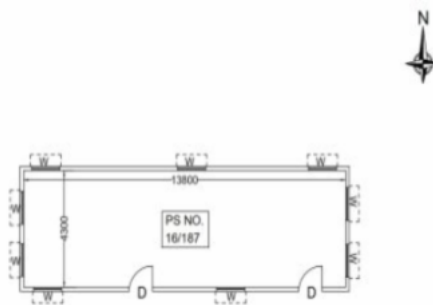

Key MAP View

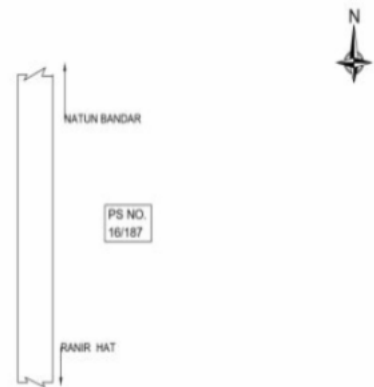



1 নাম : স্বপ্না রায় স্বামীর নাম: চন্দন রায় বাড়ির নং : নং051 বয়স : 29 লিঙ্গ : মহিলা	ZMJ1929942 ফটো উপলব্ধ	Q 2 নাম : যশোদা অধিকারী স্বামীর নাম: চন্দ্রকান্ত অধিকারী বাড়ির নং : বয়স : 62 লিঙ্গ : মহিলা	ZMJ1179456 ফটো উপলব্ধ	3 নাম : দুলাল অধিকারী পিতার নাম: ভবেন্দ্র অধিকারী বাড়ির নং : n0041 বয়স : 46 লিঙ্গ : পুরুষ	JLG1903905 ফটো উপলব্ধ
4 নাম : উজ্জল অধিকারী পিতার নাম: দুলাল অধিকারী বাড়ির নং : নং041 বয়স : 24 লিঙ্গ : পুরুষ	ZMJ2349249 ফটো উপলব্ধ	5 নাম : সরলা অধিকারী স্বামীর নাম: ভবেন্দ্র অধিকারী বাড়ির নং : n0041 বয়স : 72 লিঙ্গ : মহিলা	ZMJ2736791 ফটো উপলব্ধ	6 নাম : শান্তী অধিকারী স্বামীর নাম: দুলাল অধিকারী বাড়ির নং : n0041 বয়স : 42 লিঙ্গ : মহিলা	JLG3409596 ফটো উপলব্ধ
7 নাম : বাদল অধিকারী পিতার নাম: ভবেন্দ্র অধিকারী বাড়ির নং : n0041 বয়স : 41 লিঙ্গ : পুরুষ	JLG3217627 ফটো উপলব্ধ	8 নাম : শুক্লা অধিকারী স্বামীর নাম: বাদল অধিকারী বাড়ির নং : n0041 বয়স : 40 লিঙ্গ : মহিলা	HJK2385516 ফটো উপলব্ধ	9 নাম : পূজা অধিকারী পিতার নাম: দুলাল অধিকারী বাড়ির নং : নং041 বয়স : 20 লিঙ্গ : মহিলা	ZMJ2703858 ফটো উপলব্ধ
10 নাম : সোনালী কর্জী স্বামীর নাম: বীরাজ কর্জী বাড়ির নং : n0142 বয়স : 41 লিঙ্গ : মহিলা	JLG3408937 ফটো উপলব্ধ	11 নাম : লাভলী কর্জী স্বামীর নাম: অলেন্দ্রনাথ কর্জী বাড়ির নং : n0059 বয়স : 34 লিঙ্গ : মহিলা	NEV1066166 ফটো উপলব্ধ	12 নাম : মিনতী রায় কর্জী স্বামীর নাম: ছবিল কর্জী বাড়ির নং : n0007 বয়স : 38 লিঙ্গ : মহিলা	ZMJ0794248 ফটো উপলব্ধ
13 নাম : প্রফুল্ল কর্জী পিতার নাম: রবীন্দ্রনাথ কর্জী বাড়ির নং : n0059 বয়স : 51 লিঙ্গ : পুরুষ	JLG1903103 ফটো উপলব্ধ	14 নাম : মিলন কর্জী পিতার নাম: বীরাজ কর্জী বাড়ির নং : এন008 বয়স : 22 লিঙ্গ : পুরুষ	ZMJ2569465 ফটো উপলব্ধ	15 নাম : সুপ্রিয়া কান্তার কর্জী স্বামীর নাম: উৎপল কর্জী বাড়ির নং : N0062 বয়স : 29 লিঙ্গ : মহিলা	ZMJ2370666 ফটো উপলব্ধ
16 নাম : পলাশ কর্জী পিতার নাম: পবিন কর্জী বাড়ির নং : নং07 বয়স : 24 লিঙ্গ : পুরুষ	ZMJ2349041 ফটো উপলব্ধ	17 নাম : অলেন্দ্রনাথ কর্জী পিতার নাম: রবীন্দ্রনাথ কর্জী বাড়ির নং : n0059 বয়স : 51 লিঙ্গ : পুরুষ	JLG3166618 ফটো উপলব্ধ	18 নাম : অঞ্জনা কর্জী স্বামীর নাম: হীরাম চন্দ্র কর্জী বাড়ির নং : n0059 বয়স : 49 লিঙ্গ : মহিলা	JLG1902790 ফটো উপলব্ধ
19 নাম : হিরাম চন্দ্র কর্জী পিতার নাম: রবীন্দ্রনাথ কর্জী বাড়ির নং : n0059 বয়স : 59 লিঙ্গ : পুরুষ	ZMJ2773661 ফটো উপলব্ধ	20 নাম : কিরণ কর্জী স্বামীর নাম: দীননাথ কর্জী বাড়ির নং : n0062 বয়স : 59 লিঙ্গ : মহিলা	WB/03/015/489331 ফটো উপলব্ধ	21 নাম : পার্থ কর্জী পিতার নাম: পবিন কর্জী বাড়ির নং : n0007 বয়স : 26 লিঙ্গ : পুরুষ	ZMJ2105575 ফটো উপলব্ধ
22 নাম : কনিকা কর্জী স্বামীর নাম: ধীরেন কর্জী বাড়ির নং : n0008 বয়স : 38 লিঙ্গ : মহিলা	JLG3646783 ফটো উপলব্ধ	23 নাম : হেমন্তী কর্জী স্বামীর নাম: পবিন কর্জী বাড়ির নং : n0007 বয়স : 50 লিঙ্গ : মহিলা	JLG3409604 ফটো উপলব্ধ	24 নাম : তরুন কর্জী পিতার নাম: হিরাম কর্জী বাড়ির নং : N0059 বয়স : 27 লিঙ্গ : পুরুষ	ZMJ2019610 ফটো উপলব্ধ
25 নাম : সম্পা কর্জী স্বামীর নাম: উত্তম কর্জী বাড়ির নং : n0062 বয়স : 39 লিঙ্গ : মহিলা	ZMJ1926625 ফটো উপলব্ধ	26 নাম : পূর্ণিমা কর্জী স্বামীর নাম: রাজেন কর্জী বাড়ির নং : n0001 বয়স : 57 লিঙ্গ : মহিলা	JLG3409612 ফটো উপলব্ধ	27 নাম : রেনুকা কর্জী স্বামীর নাম: গজিন কর্জী বাড়ির নং : n0007 বয়স : 85 লিঙ্গ : মহিলা	JLG1904564 ফটো উপলব্ধ
28 নাম : পবিন কর্জী পিতার নাম: গজিন কর্জী বাড়ির নং : n0007 বয়স : 56 লিঙ্গ : পুরুষ	WB/03/015/489742 ফটো উপলব্ধ	29 নাম : দীননাথ কর্জী পিতার নাম: সুরেন্দ্র কর্জী বাড়ির নং : n0062 বয়স : 64 লিঙ্গ : পুরুষ	WB/03/015/489690 ফটো উপলব্ধ	30 নাম : উত্তম কর্জী পিতার নাম: দীননাথ কর্জী বাড়ির নং : n0062 বয়স : 40 লিঙ্গ : পুরুষ	JLG3410370 ফটো উপলব্ধ



31 নাম : সুভাষ কাজী পিতার নাম: রাজেন্দ্র কাজী বাড়ির নং : এন0001 বয়স : 31 লিঙ্গ : পুরুষ	ZMJ2177749 ফটো উপলব্ধ	32 নাম : রাজেন্দ্র কাজী পিতার নাম: ললিত কাজী বাড়ির নং : n0001 বয়স : 62 লিঙ্গ : পুরুষ	WB/03/015/489658 ফটো উপলব্ধ	33 নাম : বীরাজ কাজী পিতার নাম: যোগীন্দ্র নাথ কাজী বাড়ির নং : n0008 বয়স : 50 লিঙ্গ : পুরুষ	WB/03/015/489744 ফটো উপলব্ধ
34 নাম : উৎপল কাজী পিতার নাম: দীননাথ কাজী বাড়ির নং : n0062 বয়স : 37 লিঙ্গ : পুরুষ	ZMJ0794149 ফটো উপলব্ধ	35 নাম : রমা কাজী পিতার নাম: হিরাম কাজী বাড়ির নং : এন0059 বয়স : 24 লিঙ্গ : মহিলা	ZMJ2468130 ফটো উপলব্ধ	36 নাম : ধীরেন কাজী পিতার নাম: যোগীন্দ্র নাথ কাজী বাড়ির নং : n0008 বয়স : 45 লিঙ্গ : পুরুষ	JLG1902881 ফটো উপলব্ধ
37 নাম : সঞ্জয় কাজী পিতার নাম: বীরাজ কাজী বাড়ির নং : এন0008 বয়স : 21 লিঙ্গ : পুরুষ	ZMJ2717296 ফটো উপলব্ধ	38 নাম : সন্ধ্যা বর্মন কোচ স্বামীর নাম: ননীন্দ্র কোচ বাড়ির নং : এন008৬ বয়স : 26 লিঙ্গ : মহিলা	NEV2122638 ফটো উপলব্ধ	39 নাম : ননীন্দ্র কোচ পিতার নাম: রাজেশ্বর কোচ বাড়ির নং : n0046 বয়স : 39 লিঙ্গ : পুরুষ	JLG3636644 ফটো উপলব্ধ
40 নাম : গিরোদিনী কোচ স্বামীর নাম: রাজেশ্বর কোচ বাড়ির নং : n0046 বয়স : 65 লিঙ্গ : মহিলা	ZMJ2652360 ফটো উপলব্ধ	41 নাম : সংগীতা রায় কোচ স্বামীর নাম: জনক কোচ বাড়ির নং : এন0046 বয়স : 29 লিঙ্গ : মহিলা	NEV1591114 ফটো উপলব্ধ	42 নাম : জনক কোচ পিতার নাম: রাজেশ্বর কোচ বাড়ির নং : n0046 বয়স : 37 লিঙ্গ : পুরুষ	JLG3636461 ফটো উপলব্ধ
43 নাম : রঞ্জিত বা পিতার নাম: নগেন্দ্রনাথ বা বাড়ির নং : n0148 বয়স : 64 লিঙ্গ : পুরুষ	WB/03/017/207499 ফটো উপলব্ধ	44 নাম : জ্যোৎস্না বা স্বামীর নাম: রঞ্জিত বা বাড়ির নং : n0149 বয়স : 51 লিঙ্গ : মহিলা	WB/03/017/207402 ফটো উপলব্ধ	45 নাম : মানিক বাঁ পিতার নাম: রঞ্জিত বাঁ বাড়ির নং : n0178 বয়স : 35 লিঙ্গ : পুরুষ	ZMJ1476118 ফটো উপলব্ধ
46 নাম : লক্ষ্মীরানী তেওয়ারী স্বামীর নাম: রাজেন্দ্র তেওয়ারী বাড়ির নং : n0034 বয়স : 58 লিঙ্গ : মহিলা	JLG3569266 ফটো উপলব্ধ	47 নাম : রঞ্জু তেওয়ারী পিতার নাম: রাজেন্দ্র তেওয়ারী বাড়ির নং : n0034 বয়স : 28 লিঙ্গ : পুরুষ	ZMJ1926617 ফটো উপলব্ধ	48 নাম : রাজু তেওয়ারী পিতার নাম: রাজেন্দ্র তেওয়ারী বাড়ির নং : n0034 বয়স : 32 লিঙ্গ : পুরুষ	ZMJ1597962 ফটো উপলব্ধ
49 নাম : কৃষ্ণ দেবনাথ পিতার নাম: ধর্মনারায়ন দেবনাথ বাড়ির নং : n0021 বয়স : 49 লিঙ্গ : পুরুষ	WB/03/015/489845 ফটো উপলব্ধ	50 নাম : হরিশ চন্দ্র দেবনাথ পিতার নাম: কৃষ্ণ দেবনাথ বাড়ির নং : n0021 বয়স : 25 লিঙ্গ : পুরুষ	ZMJ2348894 ফটো উপলব্ধ	51 নাম : অনিতা দেব নাথ স্বামীর নাম: কৃষ্ণ দেব নাথ বাড়ির নং : n0021 বয়স : 42 লিঙ্গ : মহিলা	JLG3166667 ফটো উপলব্ধ
52 নাম : রবীন বর্মন পিতার নাম: ভোগনাথ বর্মন বাড়ির নং : n0085 বয়স : 51 লিঙ্গ : পুরুষ	JLG1902998 ফটো উপলব্ধ	53 নাম : হরিশ চন্দ্র বর্মন পিতার নাম: গেরফা বর্মন বাড়ির নং : n0036 বয়স : 72 লিঙ্গ : পুরুষ	ZMJ2660652 ফটো উপলব্ধ	54 নাম : গিরোবালা বর্মন স্বামীর নাম: হরিশ চন্দ্র বর্মন বাড়ির নং : n0036 বয়স : 63 লিঙ্গ : মহিলা	ZMJ2660637 ফটো উপলব্ধ
55 নাম : কিরণবালা বর্মন স্বামীর নাম: রবীন বর্মন বাড়ির নং : n0085 বয়স : 46 লিঙ্গ : মহিলা	JLG1903004 ফটো উপলব্ধ	56 নাম : অনিমা বর্মন স্বামীর নাম: প্রদীপ বর্মন বাড়ির নং : n0125 বয়স : 46 লিঙ্গ : মহিলা	JLG3409588 ফটো উপলব্ধ	57 নাম : সঞ্জিতা বর্মন রায় স্বামীর নাম: প্রেমানন্দ বর্মন বাড়ির নং : এন0036 বয়স : 26 লিঙ্গ : মহিলা	NEV2117281 ফটো উপলব্ধ
58 নাম : পিংকি বর্মন পিতার নাম: মনু বর্মন বাড়ির নং : এন0117 বয়স : 20 লিঙ্গ : মহিলা	ZMJ2648723 ফটো উপলব্ধ	59 নাম : নমিতা বর্মন পিতার নাম: হরিশ চন্দ্র বর্মন বাড়ির নং : n0036 বয়স : 33 লিঙ্গ : মহিলা	ZMJ1476423 ফটো উপলব্ধ	60 নাম : স্বর্ন বর্মন পিতার নাম: ভগনাথ বর্মন বাড়ির নং : n0085 বয়স : 32 লিঙ্গ : মহিলা	ZMJ1826270 ফটো উপলব্ধ



বিধানসভা নির্বাচনক্ষেত্রের নং, নাম : 16-ময়নাগুড়ি
ভাগ নং, নাম : 1-জামবাড়ী, সুবানের বাড়ী, পদ্মর বাড়ী, পণ্ডিতের বাড়ী, প্রধানেরবাড়ী ও রানীপাড়া

61 নাম : বিকাশ বর্মণ পিতার নাম : ভোগিনাথ বর্মণ বাড়ির নং : n0085 বয়স : 33 লিঙ্গ : পুরুষ	ZMJ1476340 ফটো উপলব্ধ	62 নাম : প্রেমানন্দ বর্মণ পিতার নাম : কেশীকান্ত বর্মণ বাড়ির নং : n0117 বয়স : 58 লিঙ্গ : পুরুষ	WB/03/015/489683 ফটো উপলব্ধ	63 নাম : পাপাই বর্মণ পিতার নাম : মটু বর্মণ বাড়ির নং : N0117 বয়স : 24 লিঙ্গ : পুরুষ	ZMJ2349660 ফটো উপলব্ধ
64 নাম : মটু বর্মণ পিতার নাম : কেশীকান্ত বর্মণ বাড়ির নং : n0117 বয়স : 49 লিঙ্গ : পুরুষ	WB/03/015/489176 ফটো উপলব্ধ	65 নাম : প্রেমানন্দ বর্মণ পিতার নাম : হরিশ চন্দ্র বর্মণ বাড়ির নং : n0036 বয়স : 36 লিঙ্গ : পুরুষ	ZMJ1179589 ফটো উপলব্ধ	66 নাম : দীপ্তি রায় বর্মণ স্বামীর নাম : চন্দন বর্মণ বাড়ির নং : এন0085 বয়স : 22 লিঙ্গ : মহিলা	ZMJ2648277 ফটো উপলব্ধ
67 নাম : প্রদীপ বর্মণ পিতার নাম : কান্দু বর্মণ বাড়ির নং : n0124 বয়স : 61 লিঙ্গ : পুরুষ	WB/03/001/217014 ফটো উপলব্ধ	68 নাম : জ্যোৎস্না বর্মণ স্বামীর নাম : বিশ্বেশ্বর বর্মণ বাড়ির নং : n0086 বয়স : 60 লিঙ্গ : মহিলা	WB/03/015/489272 ফটো উপলব্ধ	69 নাম : আরতী বর্মণ স্বামীর নাম : প্রেমানন্দ বর্মণ বাড়ির নং : n0117 বয়স : 51 লিঙ্গ : মহিলা	WB/03/015/489266 ফটো উপলব্ধ
70 নাম : সবিতা বর্মণ স্বামীর নাম : মটু বর্মণ বাড়ির নং : n0117 বয়স : 38 লিঙ্গ : মহিলা	JLG3636610 ফটো উপলব্ধ	71 নাম : বিপ্লব বর্মণ পিতার নাম : প্রেমানন্দ বর্মণ বাড়ির নং : N0117 বয়স : 27 লিঙ্গ : পুরুষ	ZMJ2019636 ফটো উপলব্ধ	72 নাম : অঞ্জু বর্মণ(মোদক) স্বামীর নাম : নবকান্ত বর্মণ বাড়ির নং : n0116 বয়স : 37 লিঙ্গ : মহিলা	ZMJ1310150 ফটো উপলব্ধ
73 নাম : চন্দন বর্মণ পিতার নাম : রবীন বর্মণ বাড়ির নং : নং085 বয়স : 24 লিঙ্গ : পুরুষ	ZMJ2349108 ফটো উপলব্ধ	74 নাম : সুজন বর্মণ পিতার নাম : মরেন বর্মণ বাড়ির নং : n0116 বয়স : 32 লিঙ্গ : পুরুষ	ZMJ1926666 ফটো উপলব্ধ	75 নাম : পুষ্পিতা বর্মণ(রায়) স্বামীর নাম : অজয় রায় বাড়ির নং : n0189 বয়স : 34 লিঙ্গ : মহিলা	ZMJ1475987 ফটো উপলব্ধ
76 নাম : নমিতা বসাক স্বামীর নাম : পরিতোষ বসাক বাড়ির নং : n0139 বয়স : 48 লিঙ্গ : মহিলা	WB/03/015/489293 ফটো উপলব্ধ	77 নাম : সুজল বসাক পিতার নাম : পরিতোষ বসাক বাড়ির নং : N0138 বয়স : 27 লিঙ্গ : পুরুষ	ZMJ2019701 ফটো উপলব্ধ	78 নাম : শিবু বসাক পিতার নাম : পরিতোষ বসাক বাড়ির নং : এন0138 বয়স : 24 লিঙ্গ : পুরুষ	ZMJ2468197 ফটো উপলব্ধ
79 নাম : পরিতোষ বসাক পিতার নাম : শরৎচন্দ্র বসাক বাড়ির নং : n0138 বয়স : 52 লিঙ্গ : পুরুষ	WB/03/015/489572 ফটো উপলব্ধ	80 নাম : স্বপ্না রায় স্বামীর নাম : দিলীপ রায় বাড়ির নং : n0138 বয়স : 34 লিঙ্গ : মহিলা	ZMJ1730894 ফটো উপলব্ধ	81 নাম : রত্না মোদক স্বামীর নাম : রনজিৎ মোদক বাড়ির নং : n0107 বয়স : 38 লিঙ্গ : মহিলা	ZMJ1310028 ফটো উপলব্ধ
82 নাম : বাসনা মোদক স্বামীর নাম : শ্রী নরেশ মোদক বাড়ির নং : n0107 বয়স : 42 লিঙ্গ : মহিলা	JLG3409687 ফটো উপলব্ধ	83 নাম : নরেশ চন্দ্র মোদক পিতার নাম : অধর মোদক বাড়ির নং : n0107 বয়স : 56 লিঙ্গ : পুরুষ	WB/03/015/489849 ফটো উপলব্ধ	84 নাম : কৃষ্ণ চন্দ্র মোদক পিতার নাম : হরেন্দ্র চন্দ্র মোদক বাড়ির নং : n0107 বয়স : 68 লিঙ্গ : পুরুষ	WB/03/015/489847 ফটো উপলব্ধ
85 নাম : বাদল মোদক পিতার নাম : মধু মোদক বাড়ির নং : এন0111 বয়স : 22 লিঙ্গ : পুরুষ	ZMJ2552909 ফটো উপলব্ধ	86 নাম : বাপী মোদক পিতার নাম : কেশব মোদক বাড়ির নং : n0120 বয়স : 36 লিঙ্গ : পুরুষ	ZMJ1396019 ফটো উপলব্ধ	87 নাম : বাসনা মোদক স্বামীর নাম : মধু মোদক বাড়ির নং : n0111 বয়স : 39 লিঙ্গ : মহিলা	JLG3636545 ফটো উপলব্ধ
88 নাম : মলয় মোদক পিতার নাম : উদয় মোদক বাড়ির নং : N0174 বয়স : 28 লিঙ্গ : পুরুষ	ZMJ2019743 ফটো উপলব্ধ	89 নাম : সুমিত্রা মোদক স্বামীর নাম : কেশব মোদক বাড়ির নং : n0120 বয়স : 55 লিঙ্গ : মহিলা	WB/03/015/489638 ফটো উপলব্ধ	90 নাম : গীতা মোদক স্বামীর নাম : কৃষ্ণ মোদক বাড়ির নং : n0107 বয়স : 57 লিঙ্গ : মহিলা	WB/03/015/489848 ফটো উপলব্ধ



বিধানসভা নির্বাচনক্ষেত্রের নং, নাম : 16-ময়নাগুড়ি
ভাগ নং, নাম : 1-জামবাড়ী, সুবানের বাড়ী, পদ্মর বাড়ী, পণ্ডিতের বাড়ী, প্রধানেরবাড়ী ও রানীপাড়া

91 নাম : পূর্ণদেব মোদক পিতার নাম: কেশব মোদক বাড়ির নং : N0120 বয়স : 27 লিঙ্গ : পুরুষ	ZMJ2019693 ফটো উপলব্ধ	92 নাম : সবিতা মোদক স্বামীর নাম: তপু মোদক বাড়ির নং : n0176 বয়স : 36 লিঙ্গ : মহিলা	ZMJ1598085 ফটো উপলব্ধ	93 নাম : কেশব মোদক পিতার নাম: থাকার মোদক বাড়ির নং : n0120 বয়স : 60 লিঙ্গ : পুরুষ	WB/03/015/489549 ফটো উপলব্ধ
94 নাম : সুস্মিতা মোদক পিতার নাম: নরেশ চন্দ্র মোদক বাড়ির নং : এন0107 বয়স : 25 লিঙ্গ : মহিলা	ZMJ2648244 ফটো উপলব্ধ	95 নাম : পরেশচন্দ্র মোদক পিতার নাম: অধর মোদক বাড়ির নং : n0107 বয়স : 47 লিঙ্গ : পুরুষ	JLG3569274 ফটো উপলব্ধ	96 নাম : মধু মোদক পিতার নাম: হরেন্দ্র মোদক বাড়ির নং : n0111 বয়স : 50 লিঙ্গ : পুরুষ	WB/03/015/489586 ফটো উপলব্ধ
97 নাম : চামেলি মোদক পিতার নাম: মধু মোদক বাড়ির নং : নং111 বয়স : 20 লিঙ্গ : মহিলা	ZMJ2704898 ফটো উপলব্ধ	98 নাম : অঞ্জলি মোদক পিতার নাম: কেশব মোদক বাড়ির নং : এন0120 বয়স : 26 লিঙ্গ : মহিলা	ZMJ2177756 ফটো উপলব্ধ	99 নাম : মিলন মোদক পিতার নাম: পরেশ চন্দ্র মোদক বাড়ির নং : এন0107 বয়স : 22 লিঙ্গ : পুরুষ	ZMJ2648236 ফটো উপলব্ধ
100 নাম : অলকা মোদক স্বামীর নাম: পরেশ মোদক বাড়ির নং : n0127 বয়স : 58 লিঙ্গ : মহিলা	ZMJ2647196 ফটো উপলব্ধ	101 নাম : তপু মোদক পিতার নাম: উদয় মোদক বাড়ির নং : n0176 বয়স : 36 লিঙ্গ : পুরুষ	ZMJ1395771 ফটো উপলব্ধ	102 নাম : ভানু মোদক পিতার নাম: উদয় মোদক বাড়ির নং : n0174 বয়স : 33 লিঙ্গ : পুরুষ	ZMJ1597913 ফটো উপলব্ধ
103 নাম : পম্পা মোদক স্বামীর নাম: ভানু মোদক বাড়ির নং : এন0174 বয়স : 24 লিঙ্গ : মহিলা	ZMJ2453256 ফটো উপলব্ধ	104 নাম : রনজিৎ মোদক পিতার নাম: অধর মোদক বাড়ির নং : n0107 বয়স : 47 লিঙ্গ : পুরুষ	JLG3569282 ফটো উপলব্ধ	105 নাম : রণরাজ মোদক পিতার নাম: কৃষ্ণ চন্দ্র মোদক বাড়ির নং : এন0107 বয়স : 25 লিঙ্গ : পুরুষ	ZMJ2177723 ফটো উপলব্ধ
106 নাম : মায়্যা মোদক স্বামীর নাম: উদয় মোদক বাড়ির নং : n0175 বয়স : 59 লিঙ্গ : মহিলা	JLG3409299 ফটো উপলব্ধ	107 নাম : মহাদেব রয় পিতার নাম: শিবদাস রায় বাড়ির নং : n0146 বয়স : 58 লিঙ্গ : পুরুষ	JLG3187259 ফটো উপলব্ধ	108 নাম : নারায়ণ রায় পিতার নাম: মহাদেব রায় বাড়ির নং : এন0146 বয়স : 25 লিঙ্গ : পুরুষ	ZMJ2177871 ফটো উপলব্ধ
109 নাম : কাজল রায় পিতার নাম: রসনাথ রায় বাড়ির নং : এন0019 বয়স : 26 লিঙ্গ : পুরুষ	ZMJ2177681 ফটো উপলব্ধ	110 নাম : মাধবী রায় স্বামীর নাম: রমেশ রায় বাড়ির নং : এন0030 বয়স : 27 লিঙ্গ : মহিলা	NEV2056547 ফটো উপলব্ধ	111 নাম : প্রমিলা রায় স্বামীর নাম: ধীরেন্দ্র নাথ রায় বাড়ির নং : n0044 বয়স : 59 লিঙ্গ : মহিলা	ZMJ2660249 ফটো উপলব্ধ
112 নাম : বিমলা রায় স্বামীর নাম: শান্ত রায় বাড়ির নং : n0006 বয়স : 51 লিঙ্গ : মহিলা	WB/03/015/489276 ফটো উপলব্ধ	113 নাম : প্রদীপ রায় পিতার নাম: শশীমোহন রায় বাড়ির নং : n0081 বয়স : 45 লিঙ্গ : পুরুষ	JLG3166949 ফটো উপলব্ধ	114 নাম : হরিপদ রায় পিতার নাম: নলিনী রায় বাড়ির নং : n0134 বয়স : 53 লিঙ্গ : পুরুষ	WB/03/001/213292 ফটো উপলব্ধ
115 নাম : রতন রায় পিতার নাম: সোনাতন রায় বাড়ির নং : N0159 বয়স : 25 লিঙ্গ : পুরুষ	ZMJ2117976 ফটো উপলব্ধ	116 নাম : সুতোরাণী রায় স্বামীর নাম: শশধর রায় বাড়ির নং : n0079 বয়স : 62 লিঙ্গ : মহিলা	ZMJ2208130 ফটো উপলব্ধ	117 নাম : প্রিয়াবালা রায় স্বামীর নাম: গণেশ রায় বাড়ির নং : নং043 বয়স : 24 লিঙ্গ : মহিলা	ZMJ2348241 ফটো উপলব্ধ
118 নাম : সন্ধ্যা রায় স্বামীর নাম: রসনাথ রায় বাড়ির নং : n0103 বয়স : 62 লিঙ্গ : মহিলা	WB/03/015/489509 ফটো উপলব্ধ	119 নাম : কালিপদ রায় পিতার নাম: নুপেন রায় বাড়ির নং : n0016 বয়স : 38 লিঙ্গ : পুরুষ	JLG3636677 ফটো উপলব্ধ	120 নাম : সরোবালা রায় স্বামীর নাম: নরেন্দ্র রায় বাড়ির নং : n0005 বয়স : 72 লিঙ্গ : মহিলা	WB/03/015/489391 ফটো উপলব্ধ



বিধানসভা নির্বাচনক্ষেত্রের নং, নাম : 16-ময়নাগুড়ি
ভাগ নং, নাম : 1-জামবাড়ী, সুবানের বাড়ী, পদ্মর বাড়ী, পণ্ডিতের বাড়ী, প্রধানেরবাড়ী ও রানীপাড়া

121	ZMJ1931617	122	JLG3409729	123	WB/03/015/489229
নাম : রীতা রায় পিতার নাম: বিনয় রায় বাড়ির নং : এন0096 বয়স : 30 লিঙ্গ : মহিলা	ফটো উপলব্ধ	নাম : প্রতিমা রায় স্বামীর নাম: দুলাল রায় বাড়ির নং : n0082 বয়স : 41 লিঙ্গ : মহিলা	ফটো উপলব্ধ	নাম : নালা রায় স্বামীর নাম: ভবেন রায় বাড়ির নং : n0068 বয়স : 53 লিঙ্গ : মহিলা	ফটো উপলব্ধ
124	ZMJ1926658	125	WB/03/015/489511	126	ZMJ1730779
নাম : সীতা রায় স্বামীর নাম: প্রদীপ রায় বাড়ির নং : n0196 বয়স : 33 লিঙ্গ : মহিলা	ফটো উপলব্ধ	নাম : শ্রীকান্ত রায় পিতার নাম: উমাকান্ত রায় বাড়ির নং : n0010 বয়স : 60 লিঙ্গ : পুরুষ	ফটো উপলব্ধ	নাম : সঞ্জিত রায় পিতার নাম: মোহিনি রায় বাড়ির নং : n0112 বয়স : 32 লিঙ্গ : পুরুষ	ফটো উপলব্ধ
127	ZMJ2468296	128	ZMJ2592186	129	ZMJ0795799
নাম : দেবজ্যোতি রায় পিতার নাম: উৎপল রায় বাড়ির নং : এন0097 বয়স : 23 লিঙ্গ : পুরুষ	ফটো উপলব্ধ	নাম : সুবোবালা রায় স্বামীর নাম: রামকৃষ্ণ রায় বাড়ির নং : n0042 বয়স : 58 লিঙ্গ : মহিলা	ফটো উপলব্ধ	নাম : নিলীমা রায় স্বামীর নাম: বিনোদ রায় বাড়ির নং : n0079 বয়স : 38 লিঙ্গ : মহিলা	ফটো উপলব্ধ
130	JLG1953603	131	WB/03/015/489570	132	HJK2627990
নাম : প্রভাত চন্দ্র রায় পিতার নাম: বৃন্দেধর রায় বাড়ির নং : n0024 বয়স : 47 লিঙ্গ : পুরুষ	ফটো উপলব্ধ	নাম : অসোবালা রায় স্বামীর নাম: সীতানাথ রায় বাড়ির নং : n0035 বয়স : 75 লিঙ্গ : মহিলা	ফটো উপলব্ধ	নাম : মাম্পি বর্মণ পিতার নাম: হরিশঙ্কর বর্মণ বাড়ির নং : N0078 বয়স : 36 লিঙ্গ : মহিলা	ফটো উপলব্ধ
133	ZMJ1597939	134	HJK1441054	135	CGT2498897
নাম : রতন রায় পিতার নাম: নীলকান্ত রায় বাড়ির নং : n0011 বয়স : 33 লিঙ্গ : পুরুষ	ফটো উপলব্ধ	নাম : পার্বতী রায় মাঝি স্বামীর নাম: খগেন রায় মাঝি বাড়ির নং : এন0018 বয়স : 46 লিঙ্গ : মহিলা	ফটো উপলব্ধ	নাম : সবিতা রায় স্বামীর নাম: পরিমল রায় বাড়ির নং : n0135 বয়স : 38 লিঙ্গ : মহিলা	ফটো উপলব্ধ
136	WB/03/015/489488	137	ZMJ1179555	138	WB/03/015/489358
নাম : কর্ণ রায় স্বামীর নাম: মোহন রায় বাড়ির নং : n0080 বয়স : 52 লিঙ্গ : মহিলা	ফটো উপলব্ধ	নাম : অলোক চন্দ্র রায় পিতার নাম: লক্ষীকান্ত রায় বাড়ির নং : n0096 বয়স : 37 লিঙ্গ : পুরুষ	ফটো উপলব্ধ	নাম : লক্ষীকান্ত রায় পিতার নাম: শ্রীকান্ত রায় বাড়ির নং : n0096 বয়স : 65 লিঙ্গ : পুরুষ	ফটো উপলব্ধ
139	ZMJ1926674	140	ZMJ1665629	141	WB/03/015/489449
নাম : কমল রায় পিতার নাম: মলিন্দ্রনাথ রায় বাড়ির নং : n0020 বয়স : 28 লিঙ্গ : পুরুষ	ফটো উপলব্ধ	নাম : মৌমিতা রায় স্বামীর নাম: ধনঞ্জয় রায় বাড়ির নং : এন0025 বয়স : 31 লিঙ্গ : মহিলা	ফটো উপলব্ধ	নাম : ধীরেন্দ্রনাথ রায় পিতার নাম: রমনী রায় বাড়ির নং : n0094 বয়স : 76 লিঙ্গ : পুরুষ	ফটো উপলব্ধ
142	NEV1479559	143	JLG1905801	144	ZMJ2349397
নাম : অঞ্জলি রায় স্বামীর নাম: জয়ন্ত রায় বাড়ির নং : নং037 বয়স : 33 লিঙ্গ : মহিলা	ফটো উপলব্ধ	নাম : লতা রায় স্বামীর নাম: সন্তোষ রায় বাড়ির নং : n0158 বয়স : 51 লিঙ্গ : মহিলা	ফটো উপলব্ধ	নাম : শিবানী রায় স্বামীর নাম: গিরেন্দ্রনাথ রায় বাড়ির নং : N0121 বয়স : 28 লিঙ্গ : মহিলা	ফটো উপলব্ধ
145	ZMJ1395912	146	ZMJ1396001	147	JLG3217650
নাম : প্রদীপ রায় পিতার নাম: রসনাথ রায় বাড়ির নং : n0103 বয়স : 34 লিঙ্গ : পুরুষ	ফটো উপলব্ধ	নাম : বিকাশ রায় পিতার নাম: রমেশ চন্দ্র রায় বাড়ির নং : n0131 বয়স : 36 লিঙ্গ : পুরুষ	ফটো উপলব্ধ	নাম : দিলীপ চন্দ্র রায় পিতার নাম: উপেন্দ্র নাথ রায় বাড়ির নং : n0102 বয়স : 42 লিঙ্গ : পুরুষ	ফটো উপলব্ধ
148	WB/03/015/489257	149	ZMJ2209203	150	ZMJ1730555
নাম : অনিতা রায় স্বামীর নাম: দীপকচন্দ্র রায় বাড়ির নং : n0102 বয়স : 49 লিঙ্গ : মহিলা	ফটো উপলব্ধ	নাম : বাংকু রায় পিতার নাম: ছটকু রায় বাড়ির নং : n0068 বয়স : 70 লিঙ্গ : পুরুষ	ফটো উপলব্ধ	নাম : শেফালী রায় স্বামীর নাম: পঙ্কজ রায় বাড়ির নং : N0089 বয়স : 31 লিঙ্গ : মহিলা	ফটো উপলব্ধ



বিধানসভা নির্বাচনক্ষেত্রের নং, নাম : 16-ময়নাগুড়ি

ভাগ নং, নাম : 1-জামবাড়ী, সুবানের বাড়ী, পদ্মর বাড়ী, পণ্ডিতের বাড়ী, প্রধানেরবাড়ী ও রানীপাড়া

151 নাম : সন্তোষী রায় স্বামীর নাম: অমল রায় বাড়ির নং : n0075 বয়স : 45 লিঙ্গ : মহিলা	JLG3409752 ফটো উপলব্ধ	152 নাম : মুনাল রায় পিতার নাম: সুধা রায় বাড়ির নং : এন0005 বয়স : 21 লিঙ্গ : পুরুষ	ZMJ2625085 ফটো উপলব্ধ	153 নাম : বোলোরাম রায় পিতার নাম: সীতানাথ রায় বাড়ির নং : n0035 বয়স : 52 লিঙ্গ : পুরুষ	WB/03/015/489691 ফটো উপলব্ধ
154 নাম : তনয় রায় পিতার নাম: সনাতন রায় বাড়ির নং : নং039 বয়স : 24 লিঙ্গ : পুরুষ	ZMJ2348118 ফটো উপলব্ধ	155 নাম : সুশীলা রায় স্বামীর নাম: পঞ্চানন রায় বাড়ির নং : n0147 বয়স : 67 লিঙ্গ : মহিলা	WB/03/015/504135 ফটো উপলব্ধ	156 নাম : সত্যব্রত রায় পিতার নাম: গণেশ চন্দ্র রায় বাড়ির নং : এন0056 বয়স : 22 লিঙ্গ : পুরুষ	ZMJ2552859 ফটো উপলব্ধ
157 নাম : সধিতা রায় স্বামীর নাম: জীবেশ রায় বাড়ির নং : n0045 বয়স : 33 লিঙ্গ : মহিলা	ZMJ1826189 ফটো উপলব্ধ	158 নাম : অমিতাভ রায় পিতার নাম: গোবিন্দ রায় বাড়ির নং : এন0009 বয়স : 23 লিঙ্গ : পুরুষ	ZMJ2468189 ফটো উপলব্ধ	159 নাম : ফলিন রায় পিতার নাম: ডোখল রায় বাড়ির নং : n0032 বয়স : 68 লিঙ্গ : পুরুষ	WB/03/015/489656 ফটো উপলব্ধ
160 নাম : লিপিকা রায় স্বামীর নাম: সত্যেন রায় বাড়ির নং : এন0100 বয়স : 29 লিঙ্গ : মহিলা	ZMJ2177780 ফটো উপলব্ধ	161 নাম : ললিতা রায় বর্মন স্বামীর নাম: স্বপন রায় বাড়ির নং : এন0132 বয়স : 34 লিঙ্গ : মহিলা	NEV1077411 ফটো উপলব্ধ	162 নাম : পুষ্প রায় স্বামীর নাম: সুবোল রায় বাড়ির নং : n0045 বয়স : 54 লিঙ্গ : মহিলা	ZMJ2780468 ফটো উপলব্ধ
163 নাম : জনতা কুঙ্গার রায় স্বামীর নাম: বঙ্কিম রায় বাড়ির নং : N0013 বয়স : 30 লিঙ্গ : পুরুষ	ZMJ1701903 ফটো উপলব্ধ	164 নাম : সুজেন রায় পিতার নাম: নিলকান্ত রায় বাড়ির নং : n0055 বয়স : 53 লিঙ্গ : পুরুষ	WB/03/015/489199 ফটো উপলব্ধ	165 নাম : জয়ন্ত রায় পিতার নাম: মানিক রায় বাড়ির নং : n0014 বয়স : 34 লিঙ্গ : পুরুষ	ZMJ1310192 ফটো উপলব্ধ
166 নাম : বীরাজ রায় পিতার নাম: দীনবন্ধু রায় বাড়ির নং : n0101 বয়স : 42 লিঙ্গ : পুরুষ	JLG3217601 ফটো উপলব্ধ	167 নাম : বাবলি বর্মন পিতার নাম: পরেশ বর্মন বাড়ির নং : এন0020 বয়স : 24 লিঙ্গ : মহিলা	NEV2304731 ফটো উপলব্ধ	168 নাম : অলিতা রায় স্বামীর নাম: দেবেন রায় বাড়ির নং : n0113 বয়স : 65 লিঙ্গ : মহিলা	WB/03/015/489644 ফটো উপলব্ধ
169 নাম : রমেশ রায় পিতার নাম: প্রফুল্ল রায় বাড়ির নং : n0030 বয়স : 32 লিঙ্গ : পুরুষ	ZMJ1597905 ফটো উপলব্ধ	170 নাম : শাশি রায় পিতার নাম: সুভাষ রায় বাড়ির নং : এন0151 বয়স : 24 লিঙ্গ : পুরুষ	ZMJ2468155 ফটো উপলব্ধ	171 নাম : গিরোবালা রায় স্বামীর নাম: অজয় রায় বাড়ির নং : n0031 বয়স : 53 লিঙ্গ : মহিলা	WB/03/015/489427 ফটো উপলব্ধ
172 নাম : বাপ্পা রায় পিতার নাম: বাবলু রায় বাড়ির নং : এন0095 বয়স : 26 লিঙ্গ : পুরুষ	ZMJ2117984 ফটো উপলব্ধ	173 নাম : রামকৃষ্ণ রায় পিতার নাম: ক্ষীরমোহন রায় বাড়ির নং : n0042 বয়স : 65 লিঙ্গ : পুরুষ	ZMJ2592194 ফটো উপলব্ধ	174 নাম : সঞ্জীত রায় পিতার নাম: রতন রায় বাড়ির নং : n0082 বয়স : 29 লিঙ্গ : পুরুষ	ZMJ1826213 ফটো উপলব্ধ
175 নাম : সমারু বর্মন পিতার নাম: সর্বেশ্বর বর্মন বাড়ির নং : n0068 বয়স : 56 লিঙ্গ : পুরুষ	WB/03/021/018141 ফটো উপলব্ধ	176 নাম : কৈলাশ রায় পিতার নাম: বাংকু রায় বাড়ির নং : n0068 বয়স : 34 লিঙ্গ : পুরুষ	ZMJ1396043 ফটো উপলব্ধ	177 নাম : তপন কুমার রায় পিতার নাম: শ্রীকান্ত রায় বাড়ির নং : n0010 বয়স : 36 লিঙ্গ : পুরুষ	ZMJ1310176 ফটো উপলব্ধ
178 নাম : গনেশ রায় পিতার নাম: হরিপদ রায় বাড়ির নং : n0043 বয়স : 29 লিঙ্গ : পুরুষ	ZMJ1826197 ফটো উপলব্ধ	179 নাম : গোবিন্দ রায় পিতার নাম: উমাকান্ত রায় বাড়ির নং : n0009 বয়স : 48 লিঙ্গ : পুরুষ	WB/03/015/489523 ফটো উপলব্ধ	180 নাম : তাপস রায় পিতার নাম: শান্ত রায় বাড়ির নং : n0006 বয়স : 35 লিঙ্গ : পুরুষ	ZMJ1309970 ফটো উপলব্ধ



বিধানসভা নির্বাচনক্ষেত্রের নং, নাম : 16-ময়নাগুড়ি
ভাগ নং, নাম : 1-জামবাড়ী, সুবানের বাড়ী, পদ্মর বাড়ী, পণ্ডিতের বাড়ী, প্রধানেরবাড়ী ও রানীপাড়া

181	ZMJ2552941	182	ZMJ2552925	183	WB/03/015/489107
নাম : হিমালী রায় পিতার নাম: হরেন রায় বাড়ির নং : এন0172 বয়স : 24 লিঙ্গ : মহিলা	ফটো উপলব্ধ	নাম : শঙ্কর রায় পিতার নাম: প্রসন্ন রায় বাড়ির নং : এন0119 বয়স : 25 লিঙ্গ : পুরুষ	ফটো উপলব্ধ	নাম : গুনবালা রায় স্বামীর নাম: কান্তেশ্বর রায় বাড়ির নং : n0049 বয়স : 65 লিঙ্গ : মহিলা	ফটো উপলব্ধ
184	JLG3217569	185	WB/03/015/489140	186	JLG3410073
নাম : নিরোদ রায় পিতার নাম: পক্ষনাথ রায় বাড়ির নং : n0023 বয়স : 43 লিঙ্গ : পুরুষ	ফটো উপলব্ধ	নাম : হিন্দোবালা রায় স্বামীর নাম: সতীশ চন্দ্র রায় বাড়ির নং : n0022 বয়স : 65 লিঙ্গ : মহিলা	ফটো উপলব্ধ	নাম : শ্যামলা রায় স্বামীর নাম: মলিন্দ্র নাথ রায় বাড়ির নং : n0020 বয়স : 42 লিঙ্গ : মহিলা	ফটো উপলব্ধ
187	WB/03/015/528105	188	WB/03/015/489618	189	WB/03/015/489416
নাম : মলিন্দ্র নাথ রায় পিতার নাম: নথিন্দ্র নাথ রায় বাড়ির নং : n0020 বয়স : 55 লিঙ্গ : পুরুষ	ফটো উপলব্ধ	নাম : অলোকা রায় স্বামীর নাম: বটেশ্বর রায় বাড়ির নং : n0067 বয়স : 70 লিঙ্গ : মহিলা	ফটো উপলব্ধ	নাম : ভারতী রায় স্বামীর নাম: দোমাসু রায় বাড়ির নং : n0108 বয়স : 52 লিঙ্গ : মহিলা	ফটো উপলব্ধ
190	ZMJ1395946	191	ZMJ1395888	192	WB/03/015/489755
নাম : মিতুন রায় পিতার নাম: মোহিনী রায় বাড়ির নং : n0112 বয়স : 35 লিঙ্গ : পুরুষ	ফটো উপলব্ধ	নাম : রীতা রায় স্বামীর নাম: প্রতাপ চন্দ্র রায় বাড়ির নং : n0096 বয়স : 36 লিঙ্গ : মহিলা	ফটো উপলব্ধ	নাম : জগবন্ধু রায় পিতার নাম: শ্রীমঙ্গলা রায় বাড়ির নং : n0098 বয়স : 66 লিঙ্গ : পুরুষ	ফটো উপলব্ধ
193	WB/03/015/489485	194	WB/03/015/489647	195	ZMJ1730910
নাম : অতুল রায় পিতার নাম: রমানাথ রায় বাড়ির নং : n0017 বয়স : 55 লিঙ্গ : পুরুষ	ফটো উপলব্ধ	নাম : ধীরেন্দ্রনাথ রায় পিতার নাম: কালিকান্ত রায় বাড়ির নং : n0104 বয়স : 77 লিঙ্গ : পুরুষ	ফটো উপলব্ধ	নাম : বাসন্তী রায় স্বামীর নাম: শশধর রায় বাড়ির নং : n0003 বয়স : 31 লিঙ্গ : মহিলা	ফটো উপলব্ধ
196	WB/03/015/489789	197	ZMJ1597889	198	ZMJ2001030
নাম : ভবেশ রায় পিতার নাম: মধু রায় বাড়ির নং : n0016 বয়স : 65 লিঙ্গ : পুরুষ	ফটো উপলব্ধ	নাম : সমীর রায় পিতার নাম: দীনেশ চন্দ্র রায় বাড়ির নং : n0015 বয়স : 31 লিঙ্গ : পুরুষ	ফটো উপলব্ধ	নাম : দীপা রায় পিতার নাম: দীনবন্ধু রায় বাড়ির নং : এন0026 বয়স : 30 লিঙ্গ : মহিলা	ফটো উপলব্ধ
199	ZMJ1310085	200	ZMJ1603521	201	JLG1903061
নাম : সুশান্ত রায় পিতার নাম: দীনেশ চন্দ্র রায় বাড়ির নং : n0015 বয়স : 37 লিঙ্গ : পুরুষ	ফটো উপলব্ধ	নাম : গোলাপী রায় স্বামীর নাম: জীতেন রায় বাড়ির নং : n0192 বয়স : 32 লিঙ্গ : মহিলা	ফটো উপলব্ধ	নাম : বৈদ্যনাথ রায় পিতার নাম: সীতানাথ রায় বাড়ির নং : n0035 বয়স : 50 লিঙ্গ : পুরুষ	ফটো উপলব্ধ
202	ZMJ1476381	203	WB/03/015/489386	204	ZMJ1597954
নাম : দ্বীপ নারায়ন রায় পিতার নাম: নব কুমার রায় বাড়ির নং : n0048 বয়স : 32 লিঙ্গ : পুরুষ	ফটো উপলব্ধ	নাম : প্রিয়বালা রায় স্বামীর নাম: পক্ষনাথ রায় বাড়ির নং : n0023 বয়স : 68 লিঙ্গ : মহিলা	ফটো উপলব্ধ	নাম : ধনঞ্জয় রায় পিতার নাম: সুধেন রায় বাড়ির নং : n0022 বয়স : 33 লিঙ্গ : পুরুষ	ফটো উপলব্ধ
#2 205	ZMJ2822666	206	WB/03/015/489234	207	WB/03/015/489201
নাম : সুধেন রায় পিতার নাম: সতীশ চন্দ্র রায় বাড়ির নং : n0022 বয়স : 55 লিঙ্গ : পুরুষ	ফটো উপলব্ধ	নাম : গিরোবালা রায় স্বামীর নাম: জগদীশ রায় বাড়ির নং : n0067 বয়স : 49 লিঙ্গ : মহিলা	ফটো উপলব্ধ	নাম : জগদীশ রায় পিতার নাম: বটেশ্বর রায় বাড়ির নং : n0067 বয়স : 55 লিঙ্গ : পুরুষ	ফটো উপলব্ধ
208	ZMJ2272037	209	WB/03/015/489695	210	ZMJ1298306
নাম : মিনু রায় স্বামীর নাম: দেবারু রায় বাড়ির নং : n0082 বয়স : 53 লিঙ্গ : মহিলা	ফটো উপলব্ধ	নাম : পরিতোষ রায় পিতার নাম: দীনেশ রায় বাড়ির নং : n0014 বয়স : 54 লিঙ্গ : পুরুষ	ফটো উপলব্ধ	নাম : রাধিকা রায় স্বামীর নাম: মনো রায় বাড়ির নং : n0199 বয়স : 36 লিঙ্গ : মহিলা	ফটো উপলব্ধ



বিধানসভা নির্বাচনক্ষেত্রের নং, নাম : 16-ময়নাগুড়ি
ভাগ নং, নাম : 1-জামবাড়ী, সুবানের বাড়ী, পদ্মার বাড়ী, পণ্ডিতের বাড়ী, প্রধানেরবাড়ী ও রানীপাড়া

211	ZMJ2565448	212	WB/03/015/489145	213	JLG3569183
নাম : প্রদীপ রায় পিতার নাম: সুরেন্দ্র রায় বাড়ির নং : n0002 বয়স : 49 লিঙ্গ : পুরুষ	ফটো উপলব্ধ	নাম : দোমাসু রায় পিতার নাম: যোগেন রায় বাড়ির নং : n0108 বয়স : 56 লিঙ্গ : পুরুষ	ফটো উপলব্ধ	নাম : সুভাষ চন্দ্র রায় পিতার নাম: দীনেশচন্দ্র রায় বাড়ির নং : n0151 বয়স : 56 লিঙ্গ : পুরুষ	ফটো উপলব্ধ
214	ZMJ2289445	215	ZMJ2348845	216	ZMJ2348258
নাম : মহোৎসবী রায় স্বামীর নাম: বুদ্ধেশ্বর রায় বাড়ির নং : n0024 বয়স : 52 লিঙ্গ : মহিলা	ফটো উপলব্ধ	নাম : চন্দন রায় পিতার নাম: অতুল রায় বাড়ির নং : nং017 বয়স : 26 লিঙ্গ : পুরুষ	ফটো উপলব্ধ	নাম : জগৎচন্দ্র রায় পিতার নাম: রামকান্ত রায় বাড়ির নং : n0097 বয়স : 78 লিঙ্গ : পুরুষ	ফটো উপলব্ধ
#2 217	ZMJ1476498	218	ZMJ1310184	219	JLG1902899
নাম : পঙ্কজ রায় পিতার নাম: রামদেব রায় বাড়ির নং : nং089 বয়স : 32 লিঙ্গ : পুরুষ	ফটো উপলব্ধ	নাম : বোমকেশ রায় পিতার নাম: রামদেব রায় বাড়ির নং : n0089 বয়স : 35 লিঙ্গ : পুরুষ	ফটো উপলব্ধ	নাম : আরতী রায় স্বামীর নাম: সনাতন রায় বাড়ির নং : n0159 বয়স : 51 লিঙ্গ : মহিলা	ফটো উপলব্ধ
220	ZMJ2110716	221	ZMJ2744464	222	JLG3409794
নাম : হেমা রায় স্বামীর নাম: কৈলাশ রায় বাড়ির নং : N000 বয়স : 26 লিঙ্গ : মহিলা	ফটো উপলব্ধ	নাম : রসনাথ রায় পিতার নাম: ভাউকসা রায় বাড়ির নং : n0103 বয়স : 74 লিঙ্গ : পুরুষ	ফটো উপলব্ধ	নাম : বিপুল রায় পিতার নাম: উপেন্দ্রনাথ রায় বাড়ির নং : n0102 বয়স : 44 লিঙ্গ : পুরুষ	ফটো উপলব্ধ
223	WB/03/015/489345	224	ZMJ2198679	225	JLG3410081
নাম : পার্বতী রায় স্বামীর নাম: বীরেন্দ্র নাথ রায় বাড়ির নং : n0061 বয়স : 58 লিঙ্গ : মহিলা	ফটো উপলব্ধ	নাম : সুনতী রায় স্বামীর নাম: যোগেন রায় বাড়ির নং : n0079 বয়স : 62 লিঙ্গ : মহিলা	ফটো উপলব্ধ	নাম : কল্যাণী রায় স্বামীর নাম: রসনাথ রায় বাড়ির নং : N/0019 বয়স : 43 লিঙ্গ : মহিলা	ফটো উপলব্ধ
226	JLG3636065	227	JLG3636651	228	NEV2004315
নাম : শেফালী রায় পিতার নাম: ধীরেন রায় বাড়ির নং : N0016 বয়স : 40 লিঙ্গ : মহিলা	ফটো উপলব্ধ	নাম : জিবেশ চন্দ্র রায় পিতার নাম: দীনবন্ধু রায় বাড়ির নং : n0101 বয়স : 38 লিঙ্গ : পুরুষ	ফটো উপলব্ধ	নাম : বনলতা রায় স্বামীর নাম: তাপস রায় বাড়ির নং : এন0006 বয়স : 27 লিঙ্গ : মহিলা	ফটো উপলব্ধ
229	ZMJ2177707	230	ZMJ2177830	231	ZMJ2452837
নাম : রতন রায় পিতার নাম: মালীন্দ্রনাথ রায় বাড়ির নং : এন0020 বয়স : 25 লিঙ্গ : পুরুষ	ফটো উপলব্ধ	নাম : দীপু রায় পিতার নাম: বসন্তা রায় বাড়ির নং : এন00902 বয়স : 25 লিঙ্গ : মহিলা	ফটো উপলব্ধ	নাম : রুমকি রায় স্বামীর নাম: সুশান্ত রায় বাড়ির নং : এন0015 বয়স : 23 লিঙ্গ : মহিলা	ফটো উপলব্ধ
232	ZMJ2177772	233	JLG3217460	234	JLG1903178
নাম : অনীতা রায় স্বামীর নাম: সঞ্জয় রায় বাড়ির নং : এন0022 বয়স : 26 লিঙ্গ : মহিলা	ফটো উপলব্ধ	নাম : মমতা রায় স্বামীর নাম: জগন্নাথ রায় বাড়ির নং : n0171 বয়স : 42 লিঙ্গ : মহিলা	ফটো উপলব্ধ	নাম : শ্যামল চন্দ্র রায় পিতার নাম: যোগাই চন্দ্র রায় বাড়ির নং : n0038 বয়স : 48 লিঙ্গ : পুরুষ	ফটো উপলব্ধ
235	ZMJ1598051	236	ZMJ1396027	237	ZMJ1594423
নাম : পিংকি রায় স্বামীর নাম: জগন্নাথ রায় বাড়ির নং : n0177 বয়স : 31 লিঙ্গ : মহিলা	ফটো উপলব্ধ	নাম : সঞ্জয় রায় পিতার নাম: ফলিন রায় বাড়ির নং : n0032 বয়স : 34 লিঙ্গ : পুরুষ	ফটো উপলব্ধ	নাম : সুসিতা রায় স্বামীর নাম: দীপঙ্কর রায় বাড়ির নং : এন00৯৮ বয়স : 32 লিঙ্গ : মহিলা	ফটো উপলব্ধ
238	ZMJ2251817	239	JLG3409802	240	ZMJ2349702
নাম : শশধর রায় পিতার নাম: ক্ষীরেন রায় বাড়ির নং : n0079 বয়স : 76 লিঙ্গ : পুরুষ	ফটো উপলব্ধ	নাম : লিপিকা রায় পিতার নাম: হৃদয় রায় বাড়ির নং : n0106 বয়স : 40 লিঙ্গ : মহিলা	ফটো উপলব্ধ	নাম : প্রীতম রায় পিতার নাম: বীরেন্দ্রনাথ রায় বাড়ির নং : N0121 বয়স : 24 লিঙ্গ : পুরুষ	ফটো উপলব্ধ



বিধানসভা নির্বাচনক্ষেত্রের নং, নাম : 16-ময়নাগুড়ি
ভাগ নং, নাম : 1-জামবাড়ী, সুবানের বাড়ী, পদ্মর বাড়ী, পণ্ডিতের বাড়ী, প্রধানেরবাড়ী ও রানীপাড়া

241 নাম : ভূপালী রায় স্বামীর নাম: সুভাষ রায় বাড়ির নং : n0193 বয়স : 36 লিঙ্গ : মহিলা	ZMJ1488790 ফটো উপলব্ধ	242 নাম : শর্মিলা রায় স্বামীর নাম: কল্যান রায় বাড়ির নং : n0054 বয়স : 31 লিঙ্গ : মহিলা	ZMJ1597988 ফটো উপলব্ধ	243 নাম : দিলীপ রায় পিতার নাম: দয়াল রায় বাড়ির নং : n0013 বয়স : 32 লিঙ্গ : পুরুষ	ZMJ1598002 ফটো উপলব্ধ
244 নাম : আরতী রায় স্বামীর নাম: সুজেন রায় বাড়ির নং : n0055 বয়স : 46 লিঙ্গ : মহিলা	JLG3409711 ফটো উপলব্ধ	245 নাম : জ্যোৎস্না রায় স্বামীর নাম: মানিক রায় বাড়ির নং : n0014 বয়স : 52 লিঙ্গ : মহিলা	WB/03/015/489387 ফটো উপলব্ধ	246 নাম : রমেশচন্দ্র রায় পিতার নাম: অজয় রায় বাড়ির নং : n0056 বয়স : 57 লিঙ্গ : পুরুষ	WB/03/015/489735 ফটো উপলব্ধ
247 নাম : মীনা রায় স্বামীর নাম: রমেশ রায় বাড়ির নং : n0056 বয়স : 47 লিঙ্গ : মহিলা	WB/03/015/489884 ফটো উপলব্ধ	248 নাম : দীপু রায় পিতার নাম: ফুলেশ্বর রায় বাড়ির নং : n0110 বয়স : 31 লিঙ্গ : পুরুষ	ZMJ1597947 ফটো উপলব্ধ	249 নাম : বানী রায়(সরকার) স্বামীর নাম: সত্যরঞ্জন রায় বাড়ির নং : n0024 বয়স : 41 লিঙ্গ : মহিলা	HJK2260776 ফটো উপলব্ধ
250 নাম : কান্তী রায় স্বামীর নাম: দ্বিগেন রায় বাড়ির নং : n0069 বয়স : 54 লিঙ্গ : মহিলা	WB/03/015/489492 ফটো উপলব্ধ	251 নাম : সম্পা রায় স্বামীর নাম: নির্মল রায় বাড়ির নং : n0069 বয়স : 31 লিঙ্গ : মহিলা	ZMJ1730753 ফটো উপলব্ধ	252 নাম : মনো রায় পিতার নাম: সুরেশ রায় বাড়ির নং : n0025 বয়স : 38 লিঙ্গ : পুরুষ	JLG3499688 ফটো উপলব্ধ
253 নাম : পখীনাথ রায় পিতার নাম: ভবে রায় বাড়ির নং : n0071 বয়স : 75 লিঙ্গ : পুরুষ	WB/03/015/489015 ফটো উপলব্ধ	254 নাম : শ্যামাপদ রায় পিতার নাম: প্রকাশ চন্দ্র রায় বাড়ির নং : n0029 বয়স : 30 লিঙ্গ : পুরুষ	ZMJ1730688 ফটো উপলব্ধ	255 নাম : সূর্যনাথ রায় পিতার নাম: পখীনাথ রায় বাড়ির নং : n0071 বয়স : 46 লিঙ্গ : পুরুষ	JLG1905736 ফটো উপলব্ধ
256 নাম : মনিকা রায় স্বামীর নাম: বিকাশ রায় বাড়ির নং : এন0131 বয়স : 28 লিঙ্গ : মহিলা	ZMJ2146454 ফটো উপলব্ধ	257 নাম : নিলীমা রায় স্বামীর নাম: গৌতম রায় বাড়ির নং : n0145 বয়স : 52 লিঙ্গ : মহিলা	WB/03/015/537392 ফটো উপলব্ধ	258 নাম : তাপসী রায় পিতার নাম: প্রকাশ রায় বাড়ির নং : n0029 বয়স : 32 লিঙ্গ : মহিলা	ZMJ1598077 ফটো উপলব্ধ
259 নাম : গৌতম রায় পিতার নাম: অজয় রায় বাড়ির নং : n0031 বয়স : 34 লিঙ্গ : পুরুষ	ZMJ1476407 ফটো উপলব্ধ	260 নাম : বিজয় রায় পিতার নাম: যোগেশ্বর রায় বাড়ির নং : n0031 বয়স : 54 লিঙ্গ : পুরুষ	JLG3736238 ফটো উপলব্ধ	261 নাম : জয়ন্ত রায় পিতার নাম: অমল রায় বাড়ির নং : n0037 বয়স : 32 লিঙ্গ : পুরুষ	ZMJ1476555 ফটো উপলব্ধ
262 নাম : প্রিয়তমা রায় পিতার নাম: অনিল রায় বাড়ির নং : n0072 বয়স : 27 লিঙ্গ : মহিলা	ZMJ2105625 ফটো উপলব্ধ	263 নাম : মলয় রায় পিতার নাম: মোহিনী রায় বাড়ির নং : n0112 বয়স : 27 লিঙ্গ : পুরুষ	ZMJ2079127 ফটো উপলব্ধ	264 নাম : ঋত্বিক রায় পিতার নাম: বিমল চন্দ্র রায় বাড়ির নং : n0037 বয়স : 24 লিঙ্গ : পুরুষ	ZMJ2348175 ফটো উপলব্ধ
265 নাম : নিরোবালা রায় স্বামীর নাম: লক্ষ্যমোহন রায় বাড়ির নং : n0039 বয়স : 72 লিঙ্গ : মহিলা	WB/03/015/489377 ফটো উপলব্ধ	266 নাম : বিসবালা রায়(দেবনাথ) স্বামীর নাম: রতন রায় বাড়ির নং : n0029 বয়স : 27 লিঙ্গ : মহিলা	ZMJ2079119 ফটো উপলব্ধ	267 নাম : সরদা রায় স্বামীর নাম: মজিন্দ্রনাথ রায় বাড়ির নং : n0028 বয়স : 70 লিঙ্গ : মহিলা	WB/03/015/489065 ফটো উপলব্ধ
268 নাম : হেমা রায় স্বামীর নাম: নিরেন রায় বাড়ির নং : n0028 বয়স : 33 লিঙ্গ : মহিলা	ZMJ1476290 ফটো উপলব্ধ	269 নাম : দীপিকা রায় পিতার নাম: দীপক চন্দ্র রায় বাড়ির নং : এন0102 বয়স : 22 লিঙ্গ : মহিলা	ZMJ2625093 ফটো উপলব্ধ	270 নাম : প্রতাপ চন্দ্র রায় পিতার নাম: ধীরেন্দ্র নাথ রায় বাড়ির নং : n0094 বয়স : 38 লিঙ্গ : পুরুষ	JLG3636388 ফটো উপলব্ধ



বিধানসভা নির্বাচনক্ষেত্রের নং, নাম : 16-ময়নাগুড়ি
ভাগ নং, নাম : 1-জামবাড়ী, সুবানের বাড়ী, পদ্মর বাড়ী, পণ্ডিতের বাড়ী, প্রধানেরবাড়ী ও রানীপাড়া

271	WB/03/015/489806	NEV2190635	272	NEV2190635	273	ZMJ1309988
নাম : তুলো রায় স্বামীর নাম: বাবুলু রায় বাড়ির নং : n0095 বয়স : 52 লিঙ্গ : মহিলা	ফটো উপলব্ধ	ফটো উপলব্ধ	নাম : লতিকা বর্মন স্বামীর নাম: জাদব রায় বাড়ির নং : এন0140 বয়স : 25 লিঙ্গ : মহিলা	ফটো উপলব্ধ	নাম : কবিতা রায় স্বামীর নাম: তপন কুমার রায় বাড়ির নং : n0010 বয়স : 34 লিঙ্গ : মহিলা	ফটো উপলব্ধ
274	ZMJ2453058	ZMJ1598036	275	ZMJ1598036	276	WB/03/015/489364
নাম : কলিন রায় পিতার নাম: বিরেন রায় বাড়ির নং : এন0066 বয়স : 23 লিঙ্গ : পুরুষ	ফটো উপলব্ধ	ফটো উপলব্ধ	নাম : মিনা রায় স্বামীর নাম: পঙ্কজ রায় বাড়ির নং : n0147 বয়স : 37 লিঙ্গ : মহিলা	ফটো উপলব্ধ	নাম : সখন রায় স্বামীর নাম: সাকালু রায় বাড়ির নং : n0156 বয়স : 70 লিঙ্গ : মহিলা	ফটো উপলব্ধ
277	JLG3499670	ZMJ2452936	278	ZMJ2452936	279	JLG1902857
নাম : কল্যান চন্দ্র রায় পিতার নাম: নন্দী রাম রায় বাড়ির নং : n0110 বয়স : 39 লিঙ্গ : পুরুষ	ফটো উপলব্ধ	ফটো উপলব্ধ	নাম : বিপ্লব রায় পিতার নাম: মৃত পঙ্কজ রায় বাড়ির নং : এন0147 বয়স : 24 লিঙ্গ : পুরুষ	ফটো উপলব্ধ	নাম : কমল রায় পিতার নাম: কেরকেরু রায় বাড়ির নং : n0074 বয়স : 46 লিঙ্গ : পুরুষ	ফটো উপলব্ধ
280	ZMJ1395938	JLG3167152	281	JLG3167152	282	WB/03/015/489712
নাম : মতিন রায় পিতার নাম: মোহিনী রায় বাড়ির নং : n0112 বয়স : 34 লিঙ্গ : পুরুষ	ফটো উপলব্ধ	ফটো উপলব্ধ	নাম : পরিমল রায় পিতার নাম: যোগাই চন্দ্র রায় বাড়ির নং : n0038 বয়স : 42 লিঙ্গ : পুরুষ	ফটো উপলব্ধ	নাম : কনক রায় পিতার নাম: পন্তেশ্বর রায় বাড়ির নং : n0105 বয়স : 60 লিঙ্গ : পুরুষ	ফটো উপলব্ধ
283	WB/03/015/489721	WB/03/015/489109	284	WB/03/015/489109	285	JLG3636552
নাম : হরিপদ রায় পিতার নাম: সুকারু রায় বাড়ির নং : n0043 বয়স : 56 লিঙ্গ : পুরুষ	ফটো উপলব্ধ	ফটো উপলব্ধ	নাম : কোকিলা রায় স্বামীর নাম: উমাকান্ত রায় বাড়ির নং : n0045 বয়স : 51 লিঙ্গ : মহিলা	ফটো উপলব্ধ	নাম : ফুলতি রায় স্বামীর নাম: নিরোদ রায় বাড়ির নং : n0023 বয়স : 37 লিঙ্গ : মহিলা	ফটো উপলব্ধ
286	ZMJ1395730	JLG3636396	287	JLG3636396	288	ZMJ2625192
নাম : রেখাশ্রী রায় পিতার নাম: ধরনী কান্ত রায় বাড়ির নং : n0183 বয়স : 34 লিঙ্গ : মহিলা	ফটো উপলব্ধ	ফটো উপলব্ধ	নাম : জগন্নাথ রায় পিতার নাম: যতীন রায় বাড়ির নং : n0068 বয়স : 38 লিঙ্গ : পুরুষ	ফটো উপলব্ধ	নাম : পৌরবী রায় পিতার নাম: হরেন রায় বাড়ির নং : এন0172 বয়স : 21 লিঙ্গ : মহিলা	ফটো উপলব্ধ
289	ZMJ1181783	ZMJ1310101	290	ZMJ1310101	291	JLG3409935
নাম : সম্পা রায় স্বামীর নাম: প্রভাত চন্দ্র রায় বাড়ির নং : n0188 বয়স : 37 লিঙ্গ : মহিলা	ফটো উপলব্ধ	ফটো উপলব্ধ	নাম : পপি রায় স্বামীর নাম: বিষ্ণু রায় বাড়ির নং : n0013 বয়স : 35 লিঙ্গ : মহিলা	ফটো উপলব্ধ	নাম : রতন রায় পিতার নাম: রামকৃষ্ণ রায় বাড়ির নং : n0042 বয়স : 41 লিঙ্গ : পুরুষ	ফটো উপলব্ধ
292	WB/03/015/489565	JLG1902782	293	JLG1902782	294	ZMJ1597897
নাম : সন্ধ্যারানী রায় স্বামীর নাম: অজয় রায় বাড়ির নং : n0056 বয়স : 70 লিঙ্গ : মহিলা	ফটো উপলব্ধ	ফটো উপলব্ধ	নাম : সুমিত্রা রায় স্বামীর নাম: দীনেশ রায় বাড়ির নং : n0015 বয়স : 60 লিঙ্গ : মহিলা	ফটো উপলব্ধ	নাম : নির্মলা রায় পিতার নাম: দ্বিগেন রায় বাড়ির নং : n0069 বয়স : 32 লিঙ্গ : পুরুষ	ফটো উপলব্ধ
295	JLG3410248	WB/03/015/489733	296	WB/03/015/489733	297	WB/03/015/489397
নাম : সুভাষ রায় পিতার নাম: হীতেন্দ্র নাথ রায় বাড়ির নং : n0060 বয়স : 40 লিঙ্গ : পুরুষ	ফটো উপলব্ধ	ফটো উপলব্ধ	নাম : বীরেন্দ্রনাথ রায় পিতার নাম: মন্তেশ্বর রায় বাড়ির নং : n0061 বয়স : 63 লিঙ্গ : পুরুষ	ফটো উপলব্ধ	নাম : বিনোদিনী রায় স্বামীর নাম: ধরনীকান্ত রায় বাড়ির নং : n0123 বয়স : 51 লিঙ্গ : মহিলা	ফটো উপলব্ধ
298	WB/03/015/489081	ZMJ2592525	299	ZMJ2592525	300	WB/03/015/489881
নাম : শ্যামলা রায় স্বামীর নাম: বিসাদু রায় বাড়ির নং : n0126 বয়স : 57 লিঙ্গ : মহিলা	ফটো উপলব্ধ	ফটো উপলব্ধ	নাম : অমল চন্দ্র রায় পিতার নাম: ধরনী রায় বাড়ির নং : n0075 বয়স : 52 লিঙ্গ : পুরুষ	ফটো উপলব্ধ	নাম : রাজকান্ত রায় পিতার নাম: তারাকান্ত রায় বাড়ির নং : n0165 বয়স : 48 লিঙ্গ : পুরুষ	ফটো উপলব্ধ



বিধানসভা নির্বাচনক্ষেত্রের নং, নাম : 16-ময়নাগুড়ি
ভাগ নং, নাম : 1-জামবাড়ী, সুবানের বাড়ী, পদ্মর বাড়ী, পণ্ডিতের বাড়ী, প্রধানেরবাড়ী ও রানীপাড়া

301 নাম : বিন্দু রায় স্বামীর নাম: মুনালা রায় বাড়ির নং : n0088 বয়স : 33 লিঙ্গ : মহিলা	ZMJ2079150 ফটো উপলব্ধ	302 নাম : সুরেশচন্দ্র রায় পিতার নাম: পুর্নেশ্বর রায় বাড়ির নং : n0025 বয়স : 64 লিঙ্গ : পুরুষ	ZMJ2744407 ফটো উপলব্ধ	303 নাম : রতন রায় পিতার নাম: প্রকাশ চন্দ্র রায় বাড়ির নং : n0029 বয়স : 35 লিঙ্গ : পুরুষ	ZMJ1310093 ফটো উপলব্ধ
304 নাম : সরোদিনী রায় স্বামীর নাম: সুরেশ রায় বাড়ির নং : n0025 বয়স : 58 লিঙ্গ : মহিলা	ZMJ2744399 ফটো উপলব্ধ	305 নাম : স্বর্নবালা রায় স্বামীর নাম: পখীনাথ রায় বাড়ির নং : n0071 বয়স : 67 লিঙ্গ : মহিলা	WB/03/015/489078 ফটো উপলব্ধ	306 নাম : দীনেশ রায় পিতার নাম: দেবারু রায় বাড়ির নং : n0082 বয়স : 37 লিঙ্গ : পুরুষ	JLG3636404 ফটো উপলব্ধ
307 নাম : মিন্টু রায় পিতার নাম: মহাদেব রায় বাড়ির নং : n0040 বয়স : 30 লিঙ্গ : পুরুষ	ZMJ1730787 ফটো উপলব্ধ	308 নাম : নিলীমা রায় স্বামীর নাম: রতন রায় বাড়ির নং : n0082 বয়স : 50 লিঙ্গ : মহিলা	ZMJ2200368 ফটো উপলব্ধ	309 নাম : নবকুমার রায় পিতার নাম: ধরপল্ল রায় বাড়ির নং : n0048 বয়স : 66 লিঙ্গ : পুরুষ	ZMJ2738425 ফটো উপলব্ধ
310 নাম : ধরণী কান্ত রায় পিতার নাম: শচীন্দ্র রায় বাড়ির নং : n0181 বয়স : 80 লিঙ্গ : পুরুষ	JLG0975631 ফটো উপলব্ধ	311 নাম : বিশুজিৎ রায় পিতার নাম: খগেন্দ্রনাথ রায় বাড়ির নং : এন0057 বয়স : 25 লিঙ্গ : পুরুষ	ZMJ2177673 ফটো উপলব্ধ	312 নাম : সুনীতি রায় পিতার নাম: দেবেন রায় বাড়ির নং : এন0113 বয়স : 50 লিঙ্গ : মহিলা	ZMJ2177806 ফটো উপলব্ধ
313 নাম : গোপালচন্দ্র রায় পিতার নাম: স্কীরমোহন রায় বাড়ির নং : n0051 বয়স : 58 লিঙ্গ : পুরুষ	WB/03/015/489871 ফটো উপলব্ধ	314 নাম : বিউটি রায় স্বামীর নাম: বিধান রায় বাড়ির নং : n0037 বয়স : 27 লিঙ্গ : মহিলা	ZMJ2019644 ফটো উপলব্ধ	315 নাম : কল্যাণী রায় স্বামীর নাম: অমল চন্দ্র রায় বাড়ির নং : n0037 বয়স : 55 লিঙ্গ : মহিলা	WB/03/015/489866 ফটো উপলব্ধ
316 নাম : বিনয় রায় পিতার নাম: বিরেন রায় বাড়ির নং : n0061 বয়স : 40 লিঙ্গ : পুরুষ	JLG3410388 ফটো উপলব্ধ	#2 317 নাম : মনেশ্বর রায় পিতার নাম: সর্বেশ্বর রায় বাড়ির নং : n0163 বয়স : 40 লিঙ্গ : পুরুষ	JLG3636214 ফটো উপলব্ধ	318 নাম : কবিতা রায় স্বামীর নাম: দূর্ঘমোহন রায় বাড়ির নং : n0118 বয়স : 42 লিঙ্গ : মহিলা	JLG3410032 ফটো উপলব্ধ
319 নাম : আয়নাথ রায় পিতার নাম: সিতানাথ রায় বাড়ির নং : n0035 বয়স : 47 লিঙ্গ : পুরুষ	JLG3167095 ফটো উপলব্ধ	320 নাম : নিমাই রায় পিতার নাম: সন্তোষ রায় বাড়ির নং : n0033 বয়স : 27 লিঙ্গ : পুরুষ	ZMJ2045029 ফটো উপলব্ধ	321 নাম : তাপস রায় পিতার নাম: উমাকান্ত রায় বাড়ির নং : n0045 বয়স : 26 লিঙ্গ : পুরুষ	ZMJ2105591 ফটো উপলব্ধ
322 নাম : রসনাথ রায় পিতার নাম: লক্ষীকান্ত রায় বাড়ির নং : n0019 বয়স : 49 লিঙ্গ : পুরুষ	WB/03/015/489781 ফটো উপলব্ধ	323 নাম : সাবিত্রী রায় স্বামীর নাম: সুধেন রায় বাড়ির নং : n0022 বয়স : 50 লিঙ্গ : মহিলা	WB/03/015/489815 ফটো উপলব্ধ	324 নাম : পাপড়ী রায় স্বামীর নাম: বিমল চন্দ্র রায় বাড়ির নং : n0037 বয়স : 43 লিঙ্গ : মহিলা	JLG3166790 ফটো উপলব্ধ
325 নাম : জগন্নাথ রায় পিতার নাম: দীনবন্ধু রায় বাড়ির নং : n0101 বয়স : 35 লিঙ্গ : পুরুষ	ZMJ1730811 ফটো উপলব্ধ	326 নাম : দিনবালা রায় স্বামীর নাম: উপেন্দ্র নাথ রায় বাড়ির নং : n0102 বয়স : 78 লিঙ্গ : মহিলা	WB/03/015/489251 ফটো উপলব্ধ	327 নাম : সুধাংশু রায় পিতার নাম: পরেশ রায় বাড়ির নং : n0050 বয়স : 35 লিঙ্গ : পুরুষ	ZMJ1179530 ফটো উপলব্ধ
328 নাম : রাধিকা রায় স্বামীর নাম: সঞ্জয় রায় বাড়ির নং : n0032 বয়স : 32 লিঙ্গ : মহিলা	ZMJ1826221 ফটো উপলব্ধ	329 নাম : রাজীব রায় পিতার নাম: উমাকান্ত রায় বাড়ির নং : n0045 বয়স : 30 লিঙ্গ : পুরুষ	ZMJ1730886 ফটো উপলব্ধ	330 নাম : মনিবালা রায় স্বামীর নাম: পরেশচন্দ্র রায় বাড়ির নং : n0050 বয়স : 55 লিঙ্গ : মহিলা	WB/03/015/489315 ফটো উপলব্ধ



331	JLG1902717	নাম : জগন্নাথ রায় পিতার নাম: প্রানকৃষ্ণ রায় বাড়ির নং : n0169 বয়স : 45 লিঙ্গ : পুরুষ	ফটো উপলব্ধ	332	NEV2002467	নাম : সুসিতা রায় পিতার নাম: উদ্ধব রায় বাড়ির নং : n0109 বয়স : 27 লিঙ্গ : মহিলা	ফটো উপলব্ধ	333	ZMJ2204212	নাম : অজিত রায় পিতার নাম: অক্ষয় রায় বাড়ির নং : নং082 বয়স : 94 লিঙ্গ : পুরুষ	ফটো উপলব্ধ
334	ZMJ2177863	নাম : বিক্রম রায় পিতার নাম: দীপক চন্দ্র রায় বাড়ির নং : এন0102 বয়স : 25 লিঙ্গ : পুরুষ	ফটো উপলব্ধ	335	WB/03/015/489580	নাম : সোপালচন্দ্র রায় পিতার নাম: ক্ষীরমোহন রায় বাড়ির নং : n0051 বয়স : 55 লিঙ্গ : পুরুষ	ফটো উপলব্ধ	336	ZMJ1730803	নাম : মাধবী রায় স্বামীর নাম: সুনিল রায় বাড়ির নং : n0072 বয়স : 36 লিঙ্গ : মহিলা	ফটো উপলব্ধ
337	WB/03/015/489582	নাম : মায়ী রায় স্বামীর নাম: সন্তোষ রায় বাড়ির নং : n0033 বয়স : 60 লিঙ্গ : মহিলা	ফটো উপলব্ধ	338	ZMJ2735637	নাম : বিমল চন্দ্র রায় পিতার নাম: উপেন্দ্র রায় বাড়ির নং : n0037 বয়স : 67 লিঙ্গ : পুরুষ	ফটো উপলব্ধ	339	WB/03/015/489865	নাম : অমলচন্দ্র রায় পিতার নাম: উপেন্দ্র রায় বাড়ির নং : n0037 বয়স : 61 লিঙ্গ : পুরুষ	ফটো উপলব্ধ
340	JLG3167087	নাম : সঞ্জু রায় স্বামীর নাম: বোলোরাম রায় বাড়ির নং : n0035 বয়স : 43 লিঙ্গ : মহিলা	ফটো উপলব্ধ	341	ZMJ1179506	নাম : পুষ্প রায় স্বামীর নাম: হরিপদ রায় বাড়ির নং : n0043 বয়স : 39 লিঙ্গ : মহিলা	ফটো উপলব্ধ	342	ZMJ2210367	নাম : ননীবালা রায় স্বামীর নাম: যতীন রায় বাড়ির নং : n0093 বয়স : 78 লিঙ্গ : মহিলা	ফটো উপলব্ধ
343	JLG1953553	নাম : সত্যরঞ্জন রায় পিতার নাম: বৃন্দেধর রায় বাড়ির নং : n0024 বয়স : 47 লিঙ্গ : পুরুষ	ফটো উপলব্ধ	344	ZMJ2194405	নাম : ষষ্ঠী রায় স্বামীর নাম: অজিত রায় বাড়ির নং : n0082 বয়স : 70 লিঙ্গ : মহিলা	ফটো উপলব্ধ	345	ZMJ1476217	নাম : প্রিয়াকা রায় স্বামীর নাম: শ্যামল রায় বাড়ির নং : n0186 বয়স : 34 লিঙ্গ : মহিলা	ফটো উপলব্ধ
346	WB/03/015/489382	নাম : ননীবালা রায় স্বামীর নাম: কান্দুরা রায় বাড়ির নং : n0076 বয়স : 55 লিঙ্গ : মহিলা	ফটো উপলব্ধ	347	WB/03/015/489238	নাম : নিরঞ্জন রায় পিতার নাম: রমানাথ রায় বাড়ির নং : n0017 বয়স : 62 লিঙ্গ : পুরুষ	ফটো উপলব্ধ	348	ZMJ0795351	নাম : সুনতী রায় স্বামীর নাম: তপন রায় বাড়ির নং : n0076 বয়স : 37 লিঙ্গ : মহিলা	ফটো উপলব্ধ
349	ZMJ1826171	নাম : নিলীমা রায় স্বামীর নাম: দীপক রায় বাড়ির নং : n0089 বয়স : 29 লিঙ্গ : মহিলা	ফটো উপলব্ধ	350	WB/03/015/489284	নাম : গুনবালা রায় স্বামীর নাম: প্রেমকান্ত রায় বাড়ির নং : n0119 বয়স : 65 লিঙ্গ : মহিলা	ফটো উপলব্ধ	351	ZMJ1826247	নাম : ব্রজেন রায় পিতার নাম: নিকিন্দ্র নাথ রায় বাড়ির নং : n0121 বয়স : 29 লিঙ্গ : পুরুষ	ফটো উপলব্ধ
352	ZMJ1476373	নাম : অনিতা রায় স্বামীর নাম: দিলীপ রায় বাড়ির নং : n0102 বয়স : 33 লিঙ্গ : মহিলা	ফটো উপলব্ধ	353	JLG1902808	নাম : বিনোদ রায় পিতার নাম: ধীবেন্দ্রনাথ রায় বাড়ির নং : n0104 বয়স : 47 লিঙ্গ : পুরুষ	ফটো উপলব্ধ	354	JLG3409372	নাম : ফুলমতী রায় স্বামীর নাম: সর্বেশ্বর রায় বাড়ির নং : n0162 বয়স : 60 লিঙ্গ : মহিলা	ফটো উপলব্ধ
355	ZMJ1476415	নাম : নবকান্ত রায় পিতার নাম: উমেশ চন্দ্র রায় বাড়ির নং : n0027 বয়স : 34 লিঙ্গ : পুরুষ	ফটো উপলব্ধ	356	WB/03/015/489706	নাম : নিরেন রায় পিতার নাম: মজিন্দ্রনাথ রায় বাড়ির নং : n0028 বয়স : 49 লিঙ্গ : পুরুষ	ফটো উপলব্ধ	357	JLG3409869	নাম : ছবি রায় স্বামীর নাম: মনিন্দ্রনাথ রায় বাড়ির নং : n0091 বয়স : 42 লিঙ্গ : মহিলা	ফটো উপলব্ধ
358	WB/03/015/489268	নাম : অলোকা রায় স্বামীর নাম: বসন্ত রায় বাড়ির নং : n0095 বয়স : 75 লিঙ্গ : মহিলা	ফটো উপলব্ধ	359	JLG3409950	নাম : শুক্লা রায় স্বামীর নাম: প্রদীপ রায় বাড়ির নং : n0081 বয়স : 42 লিঙ্গ : মহিলা	ফটো উপলব্ধ	360	ZMJ2349637	নাম : সঞ্জীত রায় পিতার নাম: পরিতোষ রায় বাড়ির নং : N0014 বয়স : 25 লিঙ্গ : পুরুষ	ফটো উপলব্ধ



বিধানসভা নির্বাচনক্ষেত্রের নং, নাম : 16-ময়নাগুড়ি
ভাগ নং, নাম : 1-জামবাড়ী, সুবানের বাড়ী, পদ্মর বাড়ী, পণ্ডিতের বাড়ী, প্রধানেরবাড়ী ও রানীপাড়া

361	WB/03/015/489713	ফটো উপলব্ধ	362	ZMJ2177657	ফটো উপলব্ধ	363	JLG3410289	ফটো উপলব্ধ
নাম : দুর্গোমোহন রায় পিতার নাম: হাওয়ালদার রায় বাড়ির নং : n0118 বয়স : 67 লিঙ্গ : পুরুষ			নাম : প্রমিলা রায় স্বামীর নাম: শ্যামাপদ রায় বাড়ির নং : N0029 বয়স : 26 লিঙ্গ : মহিলা			নাম : দীপক রায় পিতার নাম: রামদেব রায় বাড়ির নং : n0089 বয়স : 40 লিঙ্গ : পুরুষ		
364	ZMJ2648707	ফটো উপলব্ধ	365	ZMJ1476480	ফটো উপলব্ধ	366	ZMJ1730795	ফটো উপলব্ধ
নাম : ভাস্কর রায় পিতার নাম: হৃদয় রায় বাড়ির নং : এন0106 বয়স : 23 লিঙ্গ : পুরুষ			নাম : দিব্যাংশু রায় পিতার নাম: দেবেন রায় বাড়ির নং : n0113 বয়স : 32 লিঙ্গ : পুরুষ			নাম : জয়দেব রায় পিতার নাম: সুবোল রায় বাড়ির নং : n0072 বয়স : 31 লিঙ্গ : পুরুষ		
367	WB/03/015/489850	ফটো উপলব্ধ	368	ZMJ2683019	ফটো উপলব্ধ	369	ZMJ1826320	ফটো উপলব্ধ
নাম : মোহিনী রায় পিতার নাম: ভবেন্দ্র রায় বাড়ির নং : n0112 বয়স : 58 লিঙ্গ : পুরুষ			নাম : কবিতা রায় স্বামীর নাম: সঞ্জিত রায় বাড়ির নং : এন097 বয়স : 25 লিঙ্গ : মহিলা			নাম : মামনী রায় স্বামীর নাম: তুষার রায় বাড়ির নং : n0018 বয়স : 38 লিঙ্গ : মহিলা		
370	WB/03/015/489679	ফটো উপলব্ধ	371	ZMJ2271013	ফটো উপলব্ধ	372	ZMJ1179571	ফটো উপলব্ধ
নাম : পরিতোষ রায় পিতার নাম: উমেশ রায় বাড়ির নং : n0106 বয়স : 58 লিঙ্গ : পুরুষ			নাম : হৃদয় রায় পিতার নাম: উমেশ চন্দ্র রায় বাড়ির নং : n0106 বয়স : 60 লিঙ্গ : পুরুষ			নাম : ববিতা রায় স্বামীর নাম: গিরীশ রায় বাড়ির নং : n0106 বয়স : 37 লিঙ্গ : মহিলা		
373	JLG3636560	ফটো উপলব্ধ	374	ZMJ2079143	ফটো উপলব্ধ	375	ZMJ2199925	ফটো উপলব্ধ
নাম : পঙ্কজ রায় পিতার নাম: কার্তিক রায় বাড়ির নং : n0110 বয়স : 38 লিঙ্গ : পুরুষ			নাম : ধনবালা রায় স্বামীর নাম: অভিজিৎ রায় বাড়ির নং : n0067 বয়স : 29 লিঙ্গ : মহিলা			নাম : সুবোল চন্দ্র রায় পিতার নাম: তারাকান্ত রায় বাড়ির নং : n0045 বয়স : 61 লিঙ্গ : পুরুষ		
376	WB/03/015/489852	ফটো উপলব্ধ	377	WB/03/015/489260	ফটো উপলব্ধ	378	ZMJ0797241	ফটো উপলব্ধ
নাম : বাবুলু রায় পিতার নাম: বসন্ত রায় বাড়ির নং : n0095 বয়স : 61 লিঙ্গ : পুরুষ			নাম : গুনবালা রায় স্বামীর নাম: লক্ষ্মীকান্ত রায় বাড়ির নং : n0096 বয়স : 57 লিঙ্গ : মহিলা			নাম : বিশ্বজিৎ রায় পিতার নাম: সনাতন রায় বাড়ির নং : n0012 বয়স : 38 লিঙ্গ : পুরুষ		
379	ZMJ1310077	ফটো উপলব্ধ	380	ZMJ1476472	ফটো উপলব্ধ	381	JLG3636669	ফটো উপলব্ধ
নাম : বিষ্ণু রায় পিতার নাম: দয়াল রায় বাড়ির নং : n0013 বয়স : 35 লিঙ্গ : পুরুষ			নাম : শশধর রায় পিতার নাম: ব্রজেন রায় বাড়ির নং : n0003 বয়স : 34 লিঙ্গ : পুরুষ			নাম : বীরেন রায় পিতার নাম: ধীরেন রায় বাড়ির নং : n0044 বয়স : 37 লিঙ্গ : পুরুষ		
382	JLG3636594	ফটো উপলব্ধ	383	WB/03/015/489883	ফটো উপলব্ধ	384	ZMJ2625135	ফটো উপলব্ধ
নাম : চিন্তা রায় স্বামীর নাম: নিত্যানন্দ রায় বাড়ির নং : n0093 বয়স : 41 লিঙ্গ : মহিলা			নাম : মনি রায় স্বামীর নাম: পবিত্র রায় বাড়ির নং : n0024 বয়স : 47 লিঙ্গ : মহিলা			নাম : পায়েল রায় পিতার নাম: জগদীশ রায় বাড়ির নং : এন0100 বয়স : 22 লিঙ্গ : মহিলা		
385	ZMJ1481407	ফটো উপলব্ধ	386	WB/03/015/489003	ফটো উপলব্ধ	387	ZMJ1310036	ফটো উপলব্ধ
নাম : নির্মালা রায় স্বামীর নাম: দুলাল রায় বাড়ির নং : n0187 বয়স : 35 লিঙ্গ : মহিলা			নাম : নন্দীরাম রায় পিতার নাম: ভেদেক রায় বাড়ির নং : n0110 বয়স : 74 লিঙ্গ : পুরুষ			নাম : জ্যোতিষ রায় পিতার নাম: সুভাষ চন্দ্র রায় বাড়ির নং : n0026 বয়স : 35 লিঙ্গ : পুরুষ		
388	JLG3410065	ফটো উপলব্ধ	389	WB/03/015/489418	ফটো উপলব্ধ	390	ZMJ2653749	ফটো উপলব্ধ
নাম : কমলা রায় স্বামীর নাম: বিরেন্দ্রনাথ রায় বাড়ির নং : n0121 বয়স : 41 লিঙ্গ : মহিলা			নাম : জয়ন্তী রায় স্বামীর নাম: মোহিনী রায় বাড়ির নং : n0122 বয়স : 54 লিঙ্গ : মহিলা			নাম : ননীগোপাল রায় পিতার নাম: শুকারু রায় বাড়ির নং : n0043 বয়স : 61 লিঙ্গ : পুরুষ		



বিধানসভা নির্বাচনক্ষেত্রের নং, নাম : 16-ময়নাগুড়ি
ভাগ নং, নাম : 1-জামবাড়ী, সুবানের বাড়ী, পদ্মার বাড়ী, পণ্ডিতের বাড়ী, প্রধানেরবাড়ী ও রানীপাড়া

391	ZMJ2205706	392	ZMJ2242642	393	JLG3409810
নাম : সরেন রায় পিতার নাম: ডোখল রায় বাড়ির নং : n0088 বয়স : 77 লিঙ্গ : পুরুষ	ফটো উপলব্ধ	নাম : প্রসন্ন রায় পিতার নাম: রতিন রায় বাড়ির নং : n0140 বয়স : 59 লিঙ্গ : পুরুষ	ফটো উপলব্ধ	নাম : তুলশ্বরী রায় স্বামীর নাম: মহাদেব রায় বাড়ির নং : n0027 বয়স : 42 লিঙ্গ : মহিলা	ফটো উপলব্ধ
394	ZMJ1598010	395	ZMJ1718873	396	JLG3636347
নাম : শেফালি রায় স্বামীর নাম: তপন রায় বাড়ির নং : n0028 বয়স : 31 লিঙ্গ : মহিলা	ফটো উপলব্ধ	নাম : জয়শ্রী রায় স্বামীর নাম: প্রেমানন্দ রায় বাড়ির নং : N0098 বয়স : 33 লিঙ্গ : মহিলা	ফটো উপলব্ধ	নাম : আরতী রায় স্বামীর নাম: প্রদীপ রায় বাড়ির নং : n0153 বয়স : 43 লিঙ্গ : মহিলা	ফটো উপলব্ধ
397	WB/03/015/489187	398	ZMJ1829308	399	JLG3410313
নাম : লক্ষীনাথ রায় পিতার নাম: ভবে রায় বাড়ির নং : n0073 বয়স : 80 লিঙ্গ : পুরুষ	ফটো উপলব্ধ	নাম : মঞ্জুরী রায় স্বামীর নাম: গৌতম রায় বাড়ির নং : এন0031 বয়স : 30 লিঙ্গ : মহিলা	ফটো উপলব্ধ	নাম : মনোরঞ্জন রায় পিতার নাম: পঞ্চানন রায় বাড়ির নং : n0018 বয়স : 41 লিঙ্গ : পুরুষ	ফটো উপলব্ধ
400	ZMJ1597806	401	ZMJ1597798	402	JLG1902519
নাম : প্রসেনজিৎ রায় পিতার নাম: পরিতোষ রায় বাড়ির নং : n0106 বয়স : 33 লিঙ্গ : পুরুষ	ফটো উপলব্ধ	নাম : মনোজিৎ রায় পিতার নাম: পরিতোষ রায় বাড়ির নং : n0106 বয়স : 31 লিঙ্গ : পুরুষ	ফটো উপলব্ধ	নাম : বীরেন্দ্রনাথ রায় পিতার নাম: নিকিন্দ্র নাথ রায় বাড়ির নং : n0121 বয়স : 47 লিঙ্গ : পুরুষ	ফটো উপলব্ধ
403	JLG3410305	404	ZMJ1730746	405	JLG3636412
নাম : মায়া রায় পিতার নাম: সতীস রায় বাড়ির নং : n0083 বয়স : 43 লিঙ্গ : মহিলা	ফটো উপলব্ধ	নাম : মতিশ রায় পিতার নাম: পবিত্র রায় বাড়ির নং : n0024 বয়স : 30 লিঙ্গ : পুরুষ	ফটো উপলব্ধ	নাম : অতুল রায় পিতার নাম: শচিমন রায় বাড়ির নং : n0081 বয়স : 39 লিঙ্গ : পুরুষ	ফটো উপলব্ধ
406	ZMJ1730696	407	JLG3410297	408	WB/03/015/489004
নাম : জ্যোতির্ময় রায় পিতার নাম: রমেশ চন্দ্র রায় বাড়ির নং : n632 বয়স : 30 লিঙ্গ : পুরুষ	ফটো উপলব্ধ	নাম : দীপ্তি রায় স্বামীর নাম: পরেশ রায় বাড়ির নং : n0082 বয়স : 39 লিঙ্গ : মহিলা	ফটো উপলব্ধ	নাম : দীপ্তি রায় স্বামীর নাম: নন্দীরাম রায় বাড়ির নং : n0110 বয়স : 60 লিঙ্গ : মহিলা	ফটো উপলব্ধ
409	ZMJ1826338	410	ZMJ1310127	411	ZMJ1926690
নাম : ভক্তরাম রায় পিতার নাম: ভবেশ রায় বাড়ির নং : n0016 বয়স : 31 লিঙ্গ : পুরুষ	ফটো উপলব্ধ	নাম : মানিক রায় পিতার নাম: কার্তিক রায় বাড়ির নং : n0110 বয়স : 34 লিঙ্গ : পুরুষ	ফটো উপলব্ধ	নাম : কৈলাশ রায় পিতার নাম: তুলেশ্বর রায় বাড়ির নং : n0109 বয়স : 28 লিঙ্গ : পুরুষ	ফটো উপলব্ধ
412	WB/03/015/489336	413	JLG3409885	414	JLG3409778
নাম : ভারতী রায় স্বামীর নাম: নিরঞ্জন রায় বাড়ির নং : n0017 বয়স : 56 লিঙ্গ : মহিলা	ফটো উপলব্ধ	নাম : স্বপন রায় পিতার নাম: কান্দুরা রায় বাড়ির নং : n0076 বয়স : 40 লিঙ্গ : পুরুষ	ফটো উপলব্ধ	নাম : সুমিত্রা রায় স্বামীর নাম: উপেন রায় বাড়ির নং : n0077 বয়স : 58 লিঙ্গ : মহিলা	ফটো উপলব্ধ
415	JLG1902675	416	ZMJ1598044	417	ZMJ1179480
নাম : রতন রায় পিতার নাম: প্রেমকান্ত রায় বাড়ির নং : n0119 বয়স : 46 লিঙ্গ : পুরুষ	ফটো উপলব্ধ	নাম : মনোবালা রায় স্বামীর নাম: রতন রায় বাড়ির নং : n0119 বয়স : 33 লিঙ্গ : মহিলা	ফটো উপলব্ধ	নাম : সবিতা রায় স্বামীর নাম: বিপুল রায় বাড়ির নং : n0102 বয়স : 40 লিঙ্গ : মহিলা	ফটো উপলব্ধ
418	ZMJ2348332	419	WB/03/015/489620	420	WB/03/015/489787
নাম : সংকলিতা রায় পিতার নাম: রাজকান্ত রায় বাড়ির নং : নং165 বয়স : 24 লিঙ্গ : মহিলা	ফটো উপলব্ধ	নাম : সৌদামিনী রায় স্বামীর নাম: আশুতোষ রায় বাড়ির নং : n0003 বয়স : 68 লিঙ্গ : মহিলা	ফটো উপলব্ধ	নাম : বিনোদিনী রায় স্বামীর নাম: ব্রজেন রায় বাড়ির নং : n0003 বয়স : 58 লিঙ্গ : মহিলা	ফটো উপলব্ধ



বিধানসভা নির্বাচনক্ষেত্রের নং, নাম : 16-ময়নাগুড়ি
ভাগ নং, নাম : 1-জামবাড়ী, সুবানের বাড়ী, পদ্মার বাড়ী, পণ্ডিতের বাড়ী, প্রধানেরবাড়ী ও রানীপাড়া

421 নাম : অভিজিৎ রায় পিতার নাম: জগদীশ রায় বাড়ির নং : n0067 বয়স : 30 লিঙ্গ : পুরুষ ফটো উপলব্ধ	ZMJ1730662	422 নাম : মহাদেব রায় পিতার নাম: সুধা রায় বাড়ির নং : এন0005 বয়স : 25 লিঙ্গ : পুরুষ ফটো উপলব্ধ	ZMJ2177715	423 নাম : ধনপতি রায় পিতার নাম: ফুলেশ্বর রায় বাড়ির নং : n0084 বয়স : 41 লিঙ্গ : পুরুষ ফটো উপলব্ধ	JLG3409844
424 নাম : সূচিত্রা রায় স্বামীর নাম: গোপাল চন্দ্র রায় বাড়ির নং : n0051 বয়স : 53 লিঙ্গ : মহিলা ফটো উপলব্ধ	ZMJ2663474	425 নাম : চন্দন রায় পিতার নাম: সোপাল চন্দ্র রায় বাড়ির নং : n0051 বয়স : 32 লিঙ্গ : পুরুষ ফটো উপলব্ধ	ZMJ1476548	426 নাম : মদন চন্দ্র রায় পিতার নাম: কেলা রায় বাড়ির নং : n0054 বয়স : 68 লিঙ্গ : পুরুষ ফটো উপলব্ধ	ZMJ2736247
427 নাম : সরোবালা রায় স্বামীর নাম: খগেন্দ্র নাথ রায় বাড়ির নং : n0004 বয়স : 71 লিঙ্গ : মহিলা ফটো উপলব্ধ	WB/03/015/489396	428 নাম : পিঙ্কি রায় স্বামীর নাম: হিমু রায় বাড়ির নং : এন0079 বয়স : 24 লিঙ্গ : মহিলা ফটো উপলব্ধ	ZMJ2639615	429 নাম : অনুশ্রী বর্মন রায় স্বামীর নাম: সঞ্জীত রায় বাড়ির নং : এন0077 বয়স : 23 লিঙ্গ : মহিলা ফটো উপলব্ধ	ZMJ2639623
430 নাম : সোনামনি রায় স্বামীর নাম: পবিত্র কুমার রায় বাড়ির নং : n0118 বয়স : 37 লিঙ্গ : মহিলা ফটো উপলব্ধ	HJK2623015	431 নাম : প্রসন্ন রায় পিতার নাম: প্রেমকান্ত রায় বাড়ির নং : n0119 বয়স : 53 লিঙ্গ : পুরুষ ফটো উপলব্ধ	WB/03/015/489385	432 নাম : শ্যামলী রায় স্বামীর নাম: প্রসন্ন রায় বাড়ির নং : n0119 বয়স : 45 লিঙ্গ : মহিলা ফটো উপলব্ধ	JLG3167079
433 নাম : রীতা বর্মন স্বামীর নাম: নিমাই রায় বাড়ির নং : নং033 বয়স : 27 লিঙ্গ : মহিলা ফটো উপলব্ধ	RPG1957687	434 নাম : ধরনীকান্ত রায় পিতার নাম: রবীন্দ্র রায় বাড়ির নং : n0123 বয়স : 75 লিঙ্গ : পুরুষ ফটো উপলব্ধ	WB/03/015/489862	435 নাম : নিত্যানন্দ রায় পিতার নাম: যতীন রায় বাড়ির নং : n0093 বয়স : 42 লিঙ্গ : পুরুষ ফটো উপলব্ধ	JLG3409992
436 নাম : সুস্মিতা বর্মন স্বামীর নাম: মহেন রায় বাড়ির নং : এন0114 বয়স : 22 লিঙ্গ : মহিলা ফটো উপলব্ধ	ZMJ2625176	437 নাম : শেফালী রায় স্বামীর নাম: সোনামোহন রায় বাড়ির নং : n0160 বয়স : 37 লিঙ্গ : মহিলা ফটো উপলব্ধ	JLG3690922	438 নাম : ফুলেশ্বর রায় পিতার নাম: সর্বেশ্বর রায় বাড়ির নং : n0164 বয়স : 38 লিঙ্গ : পুরুষ ফটো উপলব্ধ	ZMJ1395821
439 নাম : ফুলেশ্বরী রায় স্বামীর নাম: প্রানকৃষ্ণ রায় বাড়ির নং : n0168 বয়স : 72 লিঙ্গ : মহিলা ফটো উপলব্ধ	WB/03/015/489329	440 নাম : দিপালী রায় স্বামীর নাম: সুবোল রায় বাড়ির নং : n0049 বয়স : 42 লিঙ্গ : মহিলা ফটো উপলব্ধ	JLG3166840	441 নাম : বৃধেশ্বর রায় পিতার নাম: পৃথ্বীশ্বর রায় বাড়ির নং : n0024 বয়স : 64 লিঙ্গ : পুরুষ ফটো উপলব্ধ	ZMJ2279230
442 নাম : দ্বিজেন চন্দ্র রায় পিতার নাম: সুরেন্দ্র নাথ রায় বাড়ির নং : n0115 বয়স : 54 লিঙ্গ : পুরুষ ফটো উপলব্ধ	ZMJ1415918	443 নাম : প্রদীপ রায় পিতার নাম: উপেন রায় বাড়ির নং : n0077 বয়স : 41 লিঙ্গ : পুরুষ ফটো উপলব্ধ	JLG3409786	444 নাম : কনক চন্দ্র রায় পিতার নাম: মজিন রায় বাড়ির নং : n0028 বয়স : 43 লিঙ্গ : পুরুষ ফটো উপলব্ধ	JLG3167061
445 নাম : সঞ্জিত রায় পিতার নাম: উপেন রায় বাড়ির নং : n0077 বয়স : 29 লিঙ্গ : পুরুষ ফটো উপলব্ধ	ZMJ1826312	446 নাম : দয়াবতি রায় স্বামীর নাম: কনক চন্দ্র রায় বাড়ির নং : n0028 বয়স : 34 লিঙ্গ : মহিলা ফটো উপলব্ধ	ZMJ1476316	447 নাম : তপন রায় পিতার নাম: মজিন রায় বাড়ির নং : n0028 বয়স : 39 লিঙ্গ : পুরুষ ফটো উপলব্ধ	JLG3499654
448 নাম : রঞ্জন রায় পিতার নাম: শরৎ রায় বাড়ির নং : n0078 বয়স : 36 লিঙ্গ : পুরুষ ফটো উপলব্ধ	ZMJ0795864	449 নাম : জীবেশ্বর রায় পিতার নাম: সুবল চন্দ্র রায় বাড়ির নং : n0045 বয়স : 38 লিঙ্গ : পুরুষ ফটো উপলব্ধ	JLG3636636	450 নাম : স্বপ্না রায় পিতার নাম: গোপাল চন্দ্র রায় বাড়ির নং : এন0051 বয়স : 23 লিঙ্গ : মহিলা ফটো উপলব্ধ	ZMJ2453017



451	ZMJ2589117	452	ZMJ1730761	453	ZMJ0796656
নাম : স্বপ্না বর্মন রায় স্বামীর নাম: চন্দন রায় বাড়ির নং : নং017 বয়স : 22 লিঙ্গ : মহিলা	ফটো উপলব্ধ	নাম : পরিমল রায় পিতার নাম: সুবোধ রায় বাড়ির নং : n0115 বয়স : 31 লিঙ্গ : পুরুষ	ফটো উপলব্ধ	নাম : পবিত্র কুমার রায় পিতার নাম: দেবারু রায় বাড়ির নং : n0118 বয়স : 45 লিঙ্গ : পুরুষ	ফটো উপলব্ধ
454	JLG3636180	455	ZMJ1179522	456	ZMJ2743938
নাম : মল্লিকা রায় স্বামীর নাম: রাজকান্ত রায় বাড়ির নং : n0167 বয়স : 40 লিঙ্গ : মহিলা	ফটো উপলব্ধ	নাম : ফনিভূষণ অধিকারী পিতার নাম: চন্দ্রকান্ত অধিকারী বাড়ির নং : n0114 বয়স : 37 লিঙ্গ : পুরুষ	ফটো উপলব্ধ	নাম : ফুলফুলি রায় স্বামীর নাম: উমেশচন্দ্র রায় বাড়ির নং : n0027 বয়স : 62 লিঙ্গ : মহিলা	ফটো উপলব্ধ
457	ZMJ1179597	458	WB/03/015/489189	459	WB/03/015/489481
নাম : দিলীপ রায় পিতার নাম: রামদেব রায় বাড়ির নং : n0089 বয়স : 37 লিঙ্গ : পুরুষ	ফটো উপলব্ধ	নাম : সরলবালা রায় স্বামীর নাম: শরৎ রায় বাড়ির নং : n0078 বয়স : 53 লিঙ্গ : মহিলা	ফটো উপলব্ধ	নাম : অনিতা রায় স্বামীর নাম: কেলু রায় বাড়ির নং : n0080 বয়স : 54 লিঙ্গ : মহিলা	ফটো উপলব্ধ
460	ZMJ1597871	461	ZMJ2452878	462	NEV1454461
নাম : সঞ্জিত রায় পিতার নাম: কেলু রায় বাড়ির নং : n0080 বয়স : 31 লিঙ্গ : পুরুষ	ফটো উপলব্ধ	নাম : হিতেন রায় পিতার নাম: মৃত মোহন রায় বাড়ির নং : এন0080 বয়স : 27 লিঙ্গ : পুরুষ	ফটো উপলব্ধ	নাম : বেবি রায় স্বামীর নাম: রাজীব রায় বাড়ির নং : N045 বয়স : 33 লিঙ্গ : মহিলা	ফটো উপলব্ধ
463	JLG3410230	464	JLG3166923	465	ZMJ2349777
নাম : মুণালমুনাল রয় পিতার নাম: পখীনাথ রায় বাড়ির নং : n0071 বয়স : 39 লিঙ্গ : পুরুষ	ফটো উপলব্ধ	নাম : তুষার রায় পিতার নাম: গোপাল চন্দ্র রায় বাড়ির নং : n0018 বয়স : 42 লিঙ্গ : পুরুষ	ফটো উপলব্ধ	নাম : অনিমা রায় স্বামীর নাম: জয়ন্ত রায় বাড়ির নং : n0014 বয়স : 26 লিঙ্গ : মহিলা	ফটো উপলব্ধ
466	JLG3409836	467	ZMJ1738475	468	WB/03/015/489687
নাম : পরিমল রায় পিতার নাম: ফুলেশ্বর রায় বাড়ির নং : n0084 বয়স : 55 লিঙ্গ : পুরুষ	ফটো উপলব্ধ	নাম : সুমিতা রায় স্বামীর নাম: অশোক রায় বাড়ির নং : n0195 বয়স : 33 লিঙ্গ : মহিলা	ফটো উপলব্ধ	নাম : সুধা রায় পিতার নাম: অরবিন্দু রায় বাড়ির নং : n0005 বয়স : 65 লিঙ্গ : পুরুষ	ফটো উপলব্ধ
469	JLG3217643	470	WB/03/015/489153	471	ZMJ1395748
নাম : দুলাল রায় পিতার নাম: রামদেব রায় বাড়ির নং : n0089 বয়স : 42 লিঙ্গ : পুরুষ	ফটো উপলব্ধ	নাম : শুধাংশু রায় পিতার নাম: যতীন রায় বাড়ির নং : n0114 বয়স : 68 লিঙ্গ : পুরুষ	ফটো উপলব্ধ	নাম : শকুন্তলা রায় পিতার নাম: সুভাষ চন্দ্র রায় বাড়ির নং : n0154 বয়স : 33 লিঙ্গ : মহিলা	ফটো উপলব্ধ
472	JLG1953496	473	WDB0389080	474	ZMJ1313535
নাম : সন্তোষ রায় পিতার নাম: সাকালু রায় বাড়ির নং : n0157 বয়স : 56 লিঙ্গ : পুরুষ	ফটো উপলব্ধ	নাম : নীলমাধব রায় পিতার নাম: ননীগোপাল রায় বাড়ির নং : এন0043 বয়স : 41 লিঙ্গ : পুরুষ	ফটো উপলব্ধ	নাম : লতা রায় স্বামীর নাম: কমল রায় বাড়ির নং : n0137 বয়স : 35 লিঙ্গ : মহিলা	ফটো উপলব্ধ
475	ZMJ2734317	476	ZMJ1597921	477	WB/03/015/489613
নাম : সুমি রায় বর্মন স্বামীর নাম: নীলমাধব রায় বাড়ির নং : নং043 বয়স : 23 লিঙ্গ : মহিলা	ফটো উপলব্ধ	নাম : জীতেন রায় পিতার নাম: প্রসন্ন রায় বাড়ির নং : n0140 বয়স : 31 লিঙ্গ : পুরুষ	ফটো উপলব্ধ	নাম : ললিতা রায় স্বামীর নাম: পশুেশ্বর রায় বাড়ির নং : n0105 বয়স : 72 লিঙ্গ : মহিলা	ফটো উপলব্ধ
478	WB/03/015/489196	479	ZMJ1597814	480	WB/03/015/489453
নাম : জ্যোৎস্না রায় স্বামীর নাম: কনক রায় বাড়ির নং : n0105 বয়স : 54 লিঙ্গ : মহিলা	ফটো উপলব্ধ	নাম : মহেন রায় পিতার নাম: কনক রায় বাড়ির নং : n0105 বয়স : 31 লিঙ্গ : পুরুষ	ফটো উপলব্ধ	নাম : ননীকা রায় স্বামীর নাম: পরিতোষ রায় বাড়ির নং : n0106 বয়স : 51 লিঙ্গ : মহিলা	ফটো উপলব্ধ



বিধানসভা নির্বাচনক্ষেত্রের নং, নাম : 16-ময়নাগুড়ি
ভাগ নং, নাম : 1-জামবাড়ী, সুবানের বাড়ী, পদ্মর বাড়ী, পণ্ডিতের বাড়ী, প্রধানেরবাড়ী ও রানীপাড়া

481 নাম : কামিনী রায় পিতার নাম: ফুলেশ্বর রায় বাড়ির নং : n0084 বয়স : 42 লিঙ্গ : পুরুষ	JLG3217619 ফটো উপলব্ধ	482 নাম : স্বপ্না বর্মন স্বামীর নাম: বিরেন রায় বাড়ির নং : n0066 বয়স : 42 লিঙ্গ : মহিলা	JLG3410396 ফটো উপলব্ধ	483 নাম : রানু রায় স্বামীর নাম: কামিনী রায় বাড়ির নং : n0084 বয়স : 39 লিঙ্গ : মহিলা	JLG3646809 ফটো উপলব্ধ
484 নাম : জয়ন্তী রায় স্বামীর নাম: সনাতন রায় বাড়ির নং : n0039 বয়স : 50 লিঙ্গ : মহিলা	ZMJ2652998 ফটো উপলব্ধ	485 নাম : বলেন রায় পিতার নাম: ধরনী কান্ত রায় বাড়ির নং : এন0123 বয়স : 24 লিঙ্গ : পুরুষ	ZMJ2452720 ফটো উপলব্ধ	486 নাম : রামদেব রায় পিতার নাম: কৈলু রায় বাড়ির নং : n0089 বয়স : 80 লিঙ্গ : পুরুষ	JLG3166857 ফটো উপলব্ধ
487 নাম : মান্দিপ রায় স্বামীর নাম: ভবেশ রায় বাড়ির নং : N0101 বয়স : 28 লিঙ্গ : মহিলা	ZMJ2349512 ফটো উপলব্ধ	488 নাম : গোপাল রায় পিতার নাম: দোমাসু রায় বাড়ির নং : n0108 বয়স : 34 লিঙ্গ : পুরুষ	ZMJ1395961 ফটো উপলব্ধ	489 নাম : ললিতা রায় স্বামীর নাম: খগেন্দ্রনাথ রায় বাড়ির নং : n0161 বয়স : 39 লিঙ্গ : মহিলা	JLG3499597 ফটো উপলব্ধ
490 নাম : রত্না রায় স্বামীর নাম: গৌতম রায় বাড়ির নং : n0101 বয়স : 45 লিঙ্গ : মহিলা	JLG3569423 ফটো উপলব্ধ	491 নাম : বাসন্তী রায় স্বামীর নাম: মদন রায় বাড়ির নং : n0054 বয়স : 56 লিঙ্গ : মহিলা	ZMJ2736254 ফটো উপলব্ধ	492 নাম : কল্যাণ রায় পিতার নাম: মদন রায় বাড়ির নং : n0054 বয়স : 35 লিঙ্গ : পুরুষ	ZMJ1309996 ফটো উপলব্ধ
493 নাম : দ্বিপেন্দ্র নাথ রায় পিতার নাম: লক্ষীকান্ত রায় বাড়ির নং : n0013 বয়স : 33 লিঙ্গ : পুরুষ	ZMJ1826296 ফটো উপলব্ধ	494 নাম : মানিক রায় পিতার নাম: দীনেশ রায় বাড়ির নং : n0014 বয়স : 58 লিঙ্গ : পুরুষ	WB/03/015/489773 ফটো উপলব্ধ	495 নাম : গনেশচন্দ্র রায় পিতার নাম: অজয় রায় বাড়ির নং : n0056 বয়স : 58 লিঙ্গ : পুরুষ	WB/03/015/489097 ফটো উপলব্ধ
496 নাম : দীনেশচন্দ্র রায় পিতার নাম: ধন্য রায় বাড়ির নং : n0015 বয়স : 69 লিঙ্গ : পুরুষ	WB/03/015/489790 ফটো উপলব্ধ	497 নাম : যোগেন রায় পিতার নাম: নরেন রায় বাড়ির নং : n0070 বয়স : 70 লিঙ্গ : পুরুষ	WB/03/015/489151 ফটো উপলব্ধ	498 নাম : নিরু রায় স্বামীর নাম: সরেন রায় বাড়ির নং : n0088 বয়স : 67 লিঙ্গ : মহিলা	ZMJ2196517 ফটো উপলব্ধ
499 নাম : প্রিয়াংকা রায় পিতার নাম: গৌতম রায় বাড়ির নং : n0101 বয়স : 26 লিঙ্গ : মহিলা	ZMJ2113280 ফটো উপলব্ধ	500 নাম : সুমিতা রায় স্বামীর নাম: বিশ্বদেব রায় বাড়ির নং : n0032 বয়স : 59 লিঙ্গ : মহিলা	WB/03/015/489568 ফটো উপলব্ধ	501 নাম : হিমু রায় পিতার নাম: শশধর রায় বাড়ির নং : n0079 বয়স : 36 লিঙ্গ : পুরুষ	ZMJ0795807 ফটো উপলব্ধ
502 নাম : ফুলমতি রায় স্বামীর নাম: মদন রায় বাড়ির নং : n0115 বয়স : 57 লিঙ্গ : মহিলা	WB/03/015/489601 ফটো উপলব্ধ	503 নাম : ধনেশ্বরী রায় স্বামীর নাম: দ্বিজেন চন্দ্র রায় বাড়ির নং : n0115 বয়স : 37 লিঙ্গ : মহিলা	ZMJ1415926 ফটো উপলব্ধ	504 নাম : গৌতম রায় পিতার নাম: পর্বেশ্বর রায় বাড়ির নং : n0144 বয়স : 51 লিঙ্গ : পুরুষ	ZMJ2735629 ফটো উপলব্ধ
505 নাম : উত্তম রায় পিতার নাম: গৌতম রায় বাড়ির নং : নং144 বয়স : 21 লিঙ্গ : পুরুষ	ZMJ2682870 ফটো উপলব্ধ	506 নাম : বিকাশ রায় পিতার নাম: পশীনাথ রায় বাড়ির নং : n0071 বয়স : 38 লিঙ্গ : পুরুষ	JLG3636578 ফটো উপলব্ধ	507 নাম : বাবলু রায় পিতার নাম: সাদাকান্ত রায় বাড়ির নং : n0072 বয়স : 34 লিঙ্গ : পুরুষ	ZMJ1476324 ফটো উপলব্ধ
508 নাম : সাদাকান্ত রায় পিতার নাম: দীনা রায় বাড়ির নং : n0072 বয়স : 68 লিঙ্গ : পুরুষ	WB/03/015/489727 ফটো উপলব্ধ	509 নাম : সাগরিকা রায় স্বামীর নাম: বিনয় রায় বাড়ির নং : N0061 বয়স : 27 লিঙ্গ : মহিলা	ZMJ2019602 ফটো উপলব্ধ	510 নাম : অনিল রায় পিতার নাম: নুপেন রায় বাড়ির নং : n0072 বয়স : 54 লিঙ্গ : পুরুষ	WB/03/015/489722 ফটো উপলব্ধ



বিধানসভা নির্বাচনক্ষেত্রের নং, নাম : 16-ময়নাগুড়ি
ভাগ নং, নাম : 1-জামবাড়ী, সুবানের বাড়ী, পদ্মর বাড়ী, পণ্ডিতের বাড়ী, প্রধানেরবাড়ী ও রানীপাড়া

511	ZMJ1597855	নাম : সুনীল রায় পিতার নাম: সাদাকান্ত রায় বাড়ির নং : n0072 বয়স : 37 লিঙ্গ : পুরুষ	ফটো উপলব্ধ	512	ZMJ1598127	নাম : সবিতা রায় স্বামীর নাম: রনজিত রায় বাড়ির নং : n0080 বয়স : 32 লিঙ্গ : মহিলা	ফটো উপলব্ধ	513	ZMJ1730670	নাম : তাপস চন্দ্র রায় পিতার নাম: পখীনাথ রায় বাড়ির নং : n0071 বয়স : 30 লিঙ্গ : পুরুষ	ফটো উপলব্ধ
514	ZMJ1926740	নাম : কানিকা রায় স্বামীর নাম: পঙ্কজ রায় বাড়ির নং : n0110 বয়স : 28 লিঙ্গ : মহিলা	ফটো উপলব্ধ	515	NEV2361582	নাম : মামুনি রয় বর্মন স্বামীর নাম: বিজয় রায় বাড়ির নং : এন0061 বয়স : 23 লিঙ্গ : মহিলা	ফটো উপলব্ধ	516	ZMJ1355049	নাম : রানু রায় স্বামীর নাম: বিজয় রায় বাড়ির নং : n0031 বয়স : 40 লিঙ্গ : মহিলা	ফটো উপলব্ধ
517	ZMJ0796086	নাম : মমতা রায় স্বামীর নাম: সুর্য নাথ রায় বাড়ির নং : n0071 বয়স : 40 লিঙ্গ : মহিলা	ফটো উপলব্ধ	518	ZMJ2019735	নাম : কৌশিক রায় পিতার নাম: রসনাথ রায় বাড়ির নং : N0019 বয়স : 27 লিঙ্গ : পুরুষ	ফটো উপলব্ধ	519	ZMJ2045003	নাম : অর্চনা রায় স্বামীর নাম: ধনপতি রায় বাড়ির নং : n0227 বয়স : 27 লিঙ্গ : মহিলা	ফটো উপলব্ধ
520	ZMJ1730712	নাম : পিথিকি রায় স্বামীর নাম: কাচু রায় বাড়ির নং : n0072 বয়স : 31 লিঙ্গ : মহিলা	ফটো উপলব্ধ	521	ZMJ2019719	নাম : মনিষ রায় পিতার নাম: মহাদেব রায় বাড়ির নং : N0115 বয়স : 27 লিঙ্গ : পুরুষ	ফটো উপলব্ধ	522	ZMJ217764	নাম : সমিতা রায় স্বামীর নাম: বণিক রায় বাড়ির নং : এন0011 বয়স : 30 লিঙ্গ : মহিলা	ফটো উপলব্ধ
523	ZMJ2177814	নাম : কৃষ্ণ রায় পিতার নাম: বিমল রায় বাড়ির নং : এন000 বয়স : 27 লিঙ্গ : পুরুষ	ফটো উপলব্ধ	524	ZMJ1926641	নাম : রত্না রায় স্বামীর নাম: অতুল রায় বাড়ির নং : n0081 বয়স : 35 লিঙ্গ : মহিলা	ফটো উপলব্ধ	525	ZMJ2077287	নাম : পূর্বী রায় পিতার নাম: পক্ষীকান্ত রায় বাড়ির নং : এন0068 বয়স : 29 লিঙ্গ : মহিলা	ফটো উপলব্ধ
526	ZMJ1476332	নাম : বিমল রায় পিতার নাম: গজেন রায় বাড়ির নং : n0065 বয়স : 33 লিঙ্গ : পুরুষ	ফটো উপলব্ধ	527	ZMJ1598150	নাম : রূপালী রায় স্বামীর নাম: কালিপদ রায় বাড়ির নং : n0016 বয়স : 33 লিঙ্গ : মহিলা	ফটো উপলব্ধ	Q 528	JLG3636685	নাম : শ্যামা রায় পিতার নাম: নৃপেন রায় বাড়ির নং : বয়স : 43 লিঙ্গ : পুরুষ	ফটো উপলব্ধ
529	WB/03/015/489163	নাম : জয়ন্তী রায় স্বামীর নাম: কার্তিক রায় বাড়ির নং : n0110 বয়স : 57 লিঙ্গ : মহিলা	ফটো উপলব্ধ	530	WB/03/015/489515	নাম : মিনা রায় স্বামীর নাম: ভবেশ রায় বাড়ির নং : n0016 বয়স : 60 লিঙ্গ : মহিলা	ফটো উপলব্ধ	531	WB/03/015/489452	নাম : সুবোধ রায় পিতার নাম: কালীচরণ রায় বাড়ির নং : n0069 বয়স : 65 লিঙ্গ : পুরুষ	ফটো উপলব্ধ
532	WB/03/015/489232	নাম : বিনতা রায় স্বামীর নাম: যতীন রায় বাড়ির নং : n0068 বয়স : 57 লিঙ্গ : মহিলা	ফটো উপলব্ধ	533	ZMJ2177665	নাম : সুমিতা রায় পিতার নাম: সুভাষ রায় বাড়ির নং : এন0151 বয়স : 27 লিঙ্গ : পুরুষ	ফটো উপলব্ধ	534	WB/03/015/489598	নাম : শ্রীমতী রায় স্বামীর নাম: শ্রীকান্ত রায় বাড়ির নং : n0010 বয়স : 57 লিঙ্গ : মহিলা	ফটো উপলব্ধ
535	ZMJ2660231	নাম : ধীরেন্দ্র নাথ রায় পিতার নাম: ধরনী রায় বাড়ির নং : n0044 বয়স : 64 লিঙ্গ : পুরুষ	ফটো উপলব্ধ	536	ZMJ1311125	নাম : প্রতিমা রায় স্বামীর নাম: রতন রায় বাড়ির নং : n0136 বয়স : 36 লিঙ্গ : মহিলা	ফটো উপলব্ধ	537	ZMJ1476357	নাম : গুন্ডা রায় স্বামীর নাম: তপন রায় বাড়ির নং : n0132 বয়স : 35 লিঙ্গ : মহিলা	ফটো উপলব্ধ
538	WB/03/015/489563	নাম : শর্মিলা রায় স্বামীর নাম: প্রকাশ চন্দ্র রায় বাড়ির নং : n0029 বয়স : 53 লিঙ্গ : মহিলা	ফটো উপলব্ধ	539	ZMJ2349827	নাম : উর্মিলা রায় ডাকুয় স্বামীর নাম: রতন রায় বাড়ির নং : N0179 বয়স : 31 লিঙ্গ : মহিলা	ফটো উপলব্ধ	540	WB/03/015/489645	নাম : বসন্ত রায় পিতার নাম: পঞ্চনাথ রায় বাড়ির নং : n0090 বয়স : 62 লিঙ্গ : পুরুষ	ফটো উপলব্ধ



541 নাম : সোনা মোহন রায় পিতার নাম: সকালু রায় বাড়ির নং : n0160 বয়স : 41 লিঙ্গ : পুরুষ	JLG3410198 ফটো উপলব্ধ	542 নাম : দীপঙ্কর রায় পিতার নাম: দীনবন্ধু রায় বাড়ির নং : n0098 বয়স : 34 লিঙ্গ : পুরুষ	ZMJ1395920 ফটো উপলব্ধ	543 নাম : হেমেশ্বরী রায় স্বামীর নাম: ধীরেন্দ্র নাথ রায় বাড়ির নং : n0104 বয়স : 66 লিঙ্গ : মহিলা	WB/03/015/489530 ফটো উপলব্ধ
544 নাম : অরুণ রায় পিতার নাম: রসনাথ রায় বাড়ির নং : n0103 বয়স : 32 লিঙ্গ : পুরুষ	ZMJ1597848 ফটো উপলব্ধ	545 নাম : জ্যোৎস্না রায় স্বামীর নাম: সুধা রায় বাড়ির নং : n0005 বয়স : 36 লিঙ্গ : মহিলা	ZMJ1179563 ফটো উপলব্ধ	546 নাম : খগেন্দ্রনাথ রায় পিতার নাম: মাধব রায় বাড়ির নং : n0004 বয়স : 78 লিঙ্গ : পুরুষ	WB/03/015/489717 ফটো উপলব্ধ
547 নাম : বিকাশ রায় পিতার নাম: নন্দীরাম রায় বাড়ির নং : n0110 বয়স : 35 লিঙ্গ : পুরুষ	ZMJ1310044 ফটো উপলব্ধ	548 নাম : দুলাল রায় পিতার নাম: অজিত রায় বাড়ির নং : n0082 বয়স : 44 লিঙ্গ : পুরুষ	JLG3166741 ফটো উপলব্ধ	549 নাম : দ্বিগেন রায় পিতার নাম: কালীচরণ রায় বাড়ির নং : n0069 বয়স : 62 লিঙ্গ : পুরুষ	WB/03/015/489628 ফটো উপলব্ধ
550 নাম : অনিমা রায় স্বামীর নাম: সুবোধ রায় বাড়ির নং : n0069 বয়স : 57 লিঙ্গ : মহিলা	WB/03/015/489484 ফটো উপলব্ধ	551 নাম : ভবেন রায় পিতার নাম: চটকু রায় বাড়ির নং : n0068 বয়স : 57 লিঙ্গ : পুরুষ	WB/03/015/489455 ফটো উপলব্ধ	552 নাম : যাদব রায় পিতার নাম: বাংকু রায় বাড়ির নং : n0068 বয়স : 36 লিঙ্গ : পুরুষ	ZMJ0796037 ফটো উপলব্ধ
553 নাম : স্বপন কুমার রায় পিতার নাম: শ্রীকান্ত রায় বাড়ির নং : n0010 বয়স : 39 লিঙ্গ : পুরুষ	ZMJ0795021 ফটো উপলব্ধ	554 নাম : নবনিতা রায় পিতার নাম: অমল চন্দ্র রায় বাড়ির নং : এন0075 বয়স : 22 লিঙ্গ : মহিলা	ZMJ2625168 ফটো উপলব্ধ	555 নাম : পল্লবী রায় স্বামীর নাম: দেবশীষ রায় বাড়ির নং : এন0045 বয়স : 23 লিঙ্গ : মহিলা	ZMJ2625127 ফটো উপলব্ধ
556 নাম : বানিব্রত রায় পিতার নাম: গণেশ চন্দ্র রায় বাড়ির নং : নং056 বয়স : 24 লিঙ্গ : পুরুষ	ZMJ2349496 ফটো উপলব্ধ	557 নাম : সুরবালা রায় স্বামীর নাম: গোবিন্দ রায় বাড়ির নং : n0009 বয়স : 47 লিঙ্গ : মহিলা	JLG1953793 ফটো উপলব্ধ	558 নাম : উমাকান্ত রায় পিতার নাম: টাইরা রায় বাড়ির নং : n0009 বয়স : 88 লিঙ্গ : পুরুষ	WB/03/015/489069 ফটো উপলব্ধ
559 নাম : পরেশচন্দ্র রায় পিতার নাম: করমচাঁদ রায় বাড়ির নং : n0050 বয়স : 67 লিঙ্গ : পুরুষ	WB/03/015/489680 ফটো উপলব্ধ	560 নাম : শর্মিলা রায় পিতার নাম: খগেন্দ্র নাথ রায় বাড়ির নং : এন0057 বয়স : 22 লিঙ্গ : মহিলা	ZMJ2552875 ফটো উপলব্ধ	561 নাম : বুলবুলি রায় পিতার নাম: শ্যামা রায় বাড়ির নং : এন0016 বয়স : 23 লিঙ্গ : মহিলা	ZMJ2552834 ফটো উপলব্ধ
562 নাম : তাপস রায় পিতার নাম: ধরনীকান্ত রায় বাড়ির নং : n0123 বয়স : 28 লিঙ্গ : পুরুষ	ZMJ1926591 ফটো উপলব্ধ	563 নাম : বিরেন রায় পিতার নাম: নগেন্দ্র রায় বাড়ির নং : n0066 বয়স : 60 লিঙ্গ : পুরুষ	WB/03/015/489857 ফটো উপলব্ধ	564 নাম : সজেন রায় পিতার নাম: ব্রজেন রায় বাড়ির নং : n0040 বয়স : 55 লিঙ্গ : পুরুষ	WB/03/015/489736 ফটো উপলব্ধ
565 নাম : দিনোমনি রায় স্বামীর নাম: সুভাষ রায় বাড়ির নং : n0026 বয়স : 54 লিঙ্গ : মহিলা	WB/03/015/489351 ফটো উপলব্ধ	566 নাম : ধনঞ্জয় রায় পিতার নাম: সুরেশ রায় বাড়ির নং : n0025 বয়স : 36 লিঙ্গ : পুরুষ	ZMJ0797019 ফটো উপলব্ধ	567 নাম : সুব্রত রায় পিতার নাম: গৌতম রায় বাড়ির নং : এন0101 বয়স : 22 লিঙ্গ : পুরুষ	ZMJ2625143 ফটো উপলব্ধ
568 নাম : অজয়কুমার রায় পিতার নাম: টিকেন্দ্র রায় বাড়ির নং : n0056 বয়স : 80 লিঙ্গ : পুরুষ	WB/03/015/489051 ফটো উপলব্ধ	569 নাম : নিরতী রায় বর্মন স্বামীর নাম: চন্দ্রশেখর রায় বাড়ির নং : n0048 বয়স : 32 লিঙ্গ : মহিলা	ZMJ1598069 ফটো উপলব্ধ	570 নাম : শঙ্কর রায় পিতার নাম: জগদীশ চন্দ্র রায় বাড়ির নং : n0058 বয়স : 42 লিঙ্গ : পুরুষ	JLG3409927 ফটো উপলব্ধ



571	ZMJ2348308	ফটো উপলব্ধ	572	ZMJ1310010	ফটো উপলব্ধ	573	ZMJ1476365	ফটো উপলব্ধ
নাম : দিপশিখা রায় পিতার নাম: আমল চন্দ্র রায় বাড়ির নং : নং075 বয়স : 24 লিঙ্গ : মহিলা			নাম : বন্ধিম রায় পিতার নাম: লক্ষিকান্ত রায় বাড়ির নং : n0013 বয়স : 36 লিঙ্গ : পুরুষ			নাম : জয়া রায় স্বামীর নাম: প্রদীপ কুমার রায় বাড়ির নং : n0002 বয়স : 45 লিঙ্গ : মহিলা		
574	ZMJ1400993	ফটো উপলব্ধ	575	JLG3636537	ফটো উপলব্ধ	576	ZMJ1597822	ফটো উপলব্ধ
নাম : কবিতা রায় স্বামীর নাম: শংকর কুমার রায় বাড়ির নং : n0197 বয়স : 36 লিঙ্গ : মহিলা			নাম : মনোজ রায় পিতার নাম: ফুলেশ্বর রায় বাড়ির নং : n0084 বয়স : 40 লিঙ্গ : পুরুষ			নাম : উমানন্দ রায় মায়ের নাম: প্রমিলা রায় বাড়ির নং : n0109 বয়স : 35 লিঙ্গ : পুরুষ		
577	ZMJ1597830	ফটো উপলব্ধ	578	ZMJ1476456	ফটো উপলব্ধ	579	JLG3646791	ফটো উপলব্ধ
নাম : সঞ্জিত রায় পিতার নাম: জগবন্ধু রায় বাড়ির নং : n0098 বয়স : 31 লিঙ্গ : পুরুষ			নাম : শ্যামাপদ রায় পিতার নাম: জগবন্ধু রায় বাড়ির নং : n0098 বয়স : 33 লিঙ্গ : পুরুষ			নাম : বিষ্ণু রায় পিতার নাম: ফলিন রায় বাড়ির নং : n0032 বয়স : 38 লিঙ্গ : পুরুষ		
580	WB/03/015/489390	ফটো উপলব্ধ	581	ZMJ2019578	ফটো উপলব্ধ	582	ZMJ1971407	ফটো উপলব্ধ
নাম : বাসন্তি রায় স্বামীর নাম: অনিল রায় বাড়ির নং : n0072 বয়স : 49 লিঙ্গ : মহিলা			নাম : স্বপন রায় পিতার নাম: গোপাল রায় বাড়ির নং : n0051 বয়স : 28 লিঙ্গ : পুরুষ			নাম : চন্দন রায় পিতার নাম: যোগেন রায় বাড়ির নং : N0080 বয়স : 28 লিঙ্গ : পুরুষ		
583	NEV1063510	ফটো উপলব্ধ	#2 584	JLG3499704	ফটো উপলব্ধ	585	ZMJ2019677	ফটো উপলব্ধ
নাম : পূর্ণবালা রায় স্বামীর নাম: মুনাল রায় বাড়ির নং : n0071 বয়স : 37 লিঙ্গ : মহিলা			নাম : তপন রায় পিতার নাম: রামকৃষ্ণ রায় বাড়ির নং : n0042 বয়স : 38 লিঙ্গ : পুরুষ			নাম : কান্তরী রায় স্বামীর নাম: সুভাষ রায় বাড়ির নং : n0105 বয়স : 29 লিঙ্গ : মহিলা		
586	WB/03/015/489064	ফটো উপলব্ধ	587	ZMJ2453173	ফটো উপলব্ধ	588	ZMJ2704252	ফটো উপলব্ধ
নাম : পরেশ রায় পিতার নাম: লক্ষ্মীনাথ রায় বাড়ির নং : n0073 বয়স : 51 লিঙ্গ : পুরুষ			নাম : জয়শ্রী রায় পিতার নাম: বোলোরাম রায় বাড়ির নং : এন0035 বয়স : 23 লিঙ্গ : মহিলা			নাম : অমিত কুমার রায় পিতার নাম: বলরাম রায় বাড়ির নং : নং035 বয়স : 20 লিঙ্গ : পুরুষ		
589	WB/03/015/489080	ফটো উপলব্ধ	590	ZMJ1310135	ফটো উপলব্ধ	591	WB/03/015/489178	ফটো উপলব্ধ
নাম : সোনাতন রায় পিতার নাম: ভট্টরা রায় বাড়ির নং : n0012 বয়স : 66 লিঙ্গ : পুরুষ			নাম : বনিক রায় পিতার নাম: নীলকান্ত রায় বাড়ির নং : n0011 বয়স : 34 লিঙ্গ : পুরুষ			নাম : নিরোবালা রায় স্বামীর নাম: ছচিমোহন রায় বাড়ির নং : n0081 বয়স : 77 লিঙ্গ : মহিলা		
592	WB/03/015/489291	ফটো উপলব্ধ	593	ZMJ1310002	ফটো উপলব্ধ	594	JLG1905793	ফটো উপলব্ধ
নাম : ময়া রায় স্বামীর নাম: দয়াল রায় বাড়ির নং : n0013 বয়স : 57 লিঙ্গ : মহিলা			নাম : বাবলী রায় স্বামীর নাম: বিশ্বজিৎ রায় বাড়ির নং : n0012 বয়স : 35 লিঙ্গ : মহিলা			নাম : হিমাংশু রায় পিতার নাম: জগৎচন্দ্র রায় বাড়ির নং : n0097 বয়স : 45 লিঙ্গ : পুরুষ		
595	JLG3217577	ফটো উপলব্ধ	596	HJK2407781	ফটো উপলব্ধ	597	JLG1918564	ফটো উপলব্ধ
নাম : সীতা রায় স্বামীর নাম: উৎপল রায় বাড়ির নং : n0097 বয়স : 42 লিঙ্গ : মহিলা			নাম : রেখা রায় স্বামীর নাম: হরিপদ রায় বাড়ির নং : n0133 বয়স : 39 লিঙ্গ : মহিলা			নাম : তপন রায় পিতার নাম: রমেশ চন্দ্র রায় বাড়ির নং : n0132 বয়স : 45 লিঙ্গ : পুরুষ		
598	JLG3410263	ফটো উপলব্ধ	599	WB/03/015/489242	ফটো উপলব্ধ	600	WB/03/015/489337	ফটো উপলব্ধ
নাম : অশোক রায় পিতার নাম: ধরনীকান্ত রায় বাড়ির নং : n0087 বয়স : 39 লিঙ্গ : পুরুষ			নাম : সুনতি রায় স্বামীর নাম: ধরনীকান্ত রায় বাড়ির নং : n0087 বয়স : 65 লিঙ্গ : মহিলা			নাম : মেনকা রায় স্বামীর নাম: ফুলেশ্বর রায় বাড়ির নং : n0110 বয়স : 66 লিঙ্গ : মহিলা		



বিধানসভা নির্বাচনক্ষেত্রের নং, নাম : 16-ময়নাগুড়ি
ভাগ নং, নাম : 1-জামবাড়ী, সুবানের বাড়ী, পদ্মর বাড়ী, পণ্ডিতের বাড়ী, প্রধানেরবাড়ী ও রানীপাড়া

601	WB/03/015/489743	ফটো উপলব্ধ	602	JLG3410255	ফটো উপলব্ধ	603	WB/03/015/489357	ফটো উপলব্ধ
নাম : বাবুলু রায় পিতার নাম: কান্দুমোহন রায় বাড়ির নং : n0100 বয়স : 65 লিঙ্গ : পুরুষ			নাম : ধনেশ রায় পিতার নাম: রাজেন রায় বাড়ির নং : n0099 বয়স : 39 লিঙ্গ : পুরুষ			নাম : প্রতিমা রায় স্বামীর নাম: জগবন্ধু রায় বাড়ির নং : n0098 বয়স : 55 লিঙ্গ : মহিলা		
604	WB/03/015/489076	ফটো উপলব্ধ	605	ZMJ1826239	ফটো উপলব্ধ	606	JLG1905819	ফটো উপলব্ধ
নাম : মিনতী রায় স্বামীর নাম: গনেশ রায় বাড়ির নং : n0073 বয়স : 50 লিঙ্গ : মহিলা			নাম : নিরোতী রায় স্বামীর নাম: মনোরঞ্জন রায় বাড়ির নং : n0018 বয়স : 31 লিঙ্গ : মহিলা			নাম : বিকাশ চন্দ্র রায় পিতার নাম: গোপাল রায় বাড়ির নং : n0018 বয়স : 47 লিঙ্গ : পুরুষ		
607	WB/03/015/489094	ফটো উপলব্ধ	608	ZMJ2552891	ফটো উপলব্ধ	609	ZMJ1395847	ফটো উপলব্ধ
নাম : ধনবালা রায় স্বামীর নাম: জগতচন্দ্র রায় বাড়ির নং : n0097 বয়স : 65 লিঙ্গ : মহিলা			নাম : ডলি রায় পিতার নাম: নিরাসু রায় বাড়ির নং : এন0108 বয়স : 22 লিঙ্গ : মহিলা			নাম : চন্দ্রশেখর রায় পিতার নাম: নব কুমার রায় বাড়ির নং : n0048 বয়স : 34 লিঙ্গ : পুরুষ		
610	JLG3166998	ফটো উপলব্ধ	611	ZMJ2552792	ফটো উপলব্ধ	612	ZMJ2019560	ফটো উপলব্ধ
নাম : রত্না রায় স্বামীর নাম: জয়কুমার রায় বাড়ির নং : n0048 বয়স : 42 লিঙ্গ : মহিলা			নাম : কৃষ্ণা রায় পিতার নাম: নিরেন রায় বাড়ির নং : 850 বয়স : 22 লিঙ্গ : মহিলা			নাম : সমুত রায় পিতার নাম: পরিতোষ রায় বাড়ির নং : N0014 বয়স : 27 লিঙ্গ : পুরুষ		
613	WB/03/015/489042	ফটো উপলব্ধ	614	ZMJ1476308	ফটো উপলব্ধ	615	ZMJ2625077	ফটো উপলব্ধ
নাম : জয়কুমার রায় পিতার নাম: ধরপকু রায় বাড়ির নং : n0048 বয়স : 55 লিঙ্গ : পুরুষ			নাম : দীপালী রায় স্বামীর নাম: শঙ্কর রায় বাড়ির নং : n0058 বয়স : 34 লিঙ্গ : মহিলা			নাম : মৌসুমী রায় স্বামীর নাম: মহাদেব রায় বাড়ির নং : এন0005 বয়স : 23 লিঙ্গ : মহিলা		
616	ZMJ2739936	ফটো উপলব্ধ	617	ZMJ2625150	ফটো উপলব্ধ	618	JLG3636586	ফটো উপলব্ধ
নাম : বিনয় রায় পিতার নাম: সুধা রায় বাড়ির নং : নং005 বয়স : 20 লিঙ্গ : পুরুষ			নাম : কোয়েল রায় পিতার নাম: জগদীশ রায় বাড়ির নং : এন0100 বয়স : 21 লিঙ্গ : মহিলা			নাম : দীন বালা রায় স্বামীর নাম: নিরাসু রায় বাড়ির নং : n0108 বয়স : 37 লিঙ্গ : মহিলা		
619	ZMJ1476431	ফটো উপলব্ধ	620	WB/03/015/489451	ফটো উপলব্ধ	621	JLG1902642	ফটো উপলব্ধ
নাম : সবিতা রায় স্বামীর নাম: ধনেশ রায় বাড়ির নং : n0099 বয়স : 33 লিঙ্গ : মহিলা			নাম : বৃধেশ্বরী রায় স্বামীর নাম: রাজেন রায় বাড়ির নং : n0099 বয়স : 69 লিঙ্গ : মহিলা			নাম : উৎপল রায় পিতার নাম: জগৎচন্দ্র রায় বাড়ির নং : n0097 বয়স : 47 লিঙ্গ : পুরুষ		
622	WB/03/015/489765	ফটো উপলব্ধ	623	WB/03/015/489136	ফটো উপলব্ধ	624	ZMJ2736189	ফটো উপলব্ধ
নাম : প্রকাশচন্দ্র রায় পিতার নাম: ফুকু রায় বাড়ির নং : n0029 বয়স : 58 লিঙ্গ : পুরুষ			নাম : জয়ন্তী রায় স্বামীর নাম: বিমল রায় বাড়ির নং : n0092 বয়স : 53 লিঙ্গ : মহিলা			নাম : গোপাল রায় পিতার নাম: পরকেশ্বর রায় বাড়ির নং : n0018 বয়স : 66 লিঙ্গ : পুরুষ		
625	ZMJ1395904	ফটো উপলব্ধ	626	WB/03/015/489164	ফটো উপলব্ধ	627	WB/03/015/489133	ফটো উপলব্ধ
নাম : পূর্ণদেব রায় পিতার নাম: ধীরেন্দ্র নাথ রায় বাড়ির নং : n0104 বয়স : 36 লিঙ্গ : পুরুষ			নাম : কার্তিক রায় পিতার নাম: ভেদেক রায় বাড়ির নং : n0110 বয়স : 68 লিঙ্গ : পুরুষ			নাম : যতীন রায় পিতার নাম: চটকু রায় বাড়ির নং : n0068 বয়স : 65 লিঙ্গ : পুরুষ		
628	ZMJ2471662	ফটো উপলব্ধ	629	ZMJ2739910	ফটো উপলব্ধ	630	ZMJ2739944	ফটো উপলব্ধ
নাম : নয়ন রায় পিতার নাম: বাবুলু রায় বাড়ির নং : এন006 বয়স : 23 লিঙ্গ : পুরুষ			নাম : চন্দনা রায় পিতার নাম: প্রদীপ রায় বাড়ির নং : নং002 বয়স : 21 লিঙ্গ : মহিলা			নাম : চঞ্চল রায় পিতার নাম: প্রদীপ রায় বাড়ির নং : নং002 বয়স : 21 লিঙ্গ : পুরুষ		



বিধানসভা নির্বাচনক্ষেত্রের নং, নাম : 16-ময়নাগুড়ি
ভাগ নং, নাম : 1-জামবাড়ী, সুবানের বাড়ী, পদ্মর বাড়ী, পণ্ডিতের বাড়ী, প্রধানেরবাড়ী ও রানীপাড়া

631	JLG1910736	632	ZMJ2177798	633	WB/03/015/489879
নাম : হরেন রায় পিতার নাম: ডোখল রায় বাড়ির নং : n0172 বয়স : 55 লিঙ্গ : পুরুষ	ফটো উপলব্ধ	নাম : লিপা রায় স্বামীর নাম: সতোন রায় বাড়ির নং : এন0118 বয়স : 27 লিঙ্গ : মহিলা	ফটো উপলব্ধ	নাম : শেফালী রায় স্বামীর নাম: হরেন রায় বাড়ির নং : n0173 বয়স : 49 লিঙ্গ : মহিলা	ফটো উপলব্ধ
634	JLG3736170	635	ZMJ0796458	636	ZMJ2694370
নাম : রতন রায় পিতার নাম: সুবল রায় বাড়ির নং : n0179 বয়স : 36 লিঙ্গ : পুরুষ	ফটো উপলব্ধ	নাম : মালতী রায় স্বামীর নাম: বিষ্ণু রায় বাড়ির নং : n0032 বয়স : 37 লিঙ্গ : মহিলা	ফটো উপলব্ধ	নাম : নিরপমা রায় পিতার নাম: বিষ্ণু রায় বাড়ির নং : নং032 বয়স : 20 লিঙ্গ : মহিলা	ফটো উপলব্ধ
637	JLG3167160	638	ZMJ2348266	639	ZMJ1826346
নাম : নিলীমা রায় স্বামীর নাম: শ্যামল চন্দ্র রায় বাড়ির নং : n0038 বয়স : 42 লিঙ্গ : মহিলা	ফটো উপলব্ধ	নাম : লক্ষ্মী রায় স্বামীর নাম: পবিত্র রায় বাড়ির নং : নং223 বয়স : 25 লিঙ্গ : মহিলা	ফটো উপলব্ধ	নাম : কৃষ্ণা রায় স্বামীর নাম: তপন রায় বাড়ির নং : n0042 বয়স : 35 লিঙ্গ : মহিলা	ফটো উপলব্ধ
640	WB/03/015/489426	641	WB/03/015/489675	642	WB/03/015/489873
নাম : ননীবালা রায় স্বামীর নাম: শুকারু রায় বাড়ির নং : n0043 বয়স : 80 লিঙ্গ : মহিলা	ফটো উপলব্ধ	নাম : শান্ত রায় পিতার নাম: ভগিন্দ্র নাথ রায় বাড়ির নং : n0006 বয়স : 58 লিঙ্গ : পুরুষ	ফটো উপলব্ধ	নাম : হীতেন্দ্রনাথ রায় পিতার নাম: মন্তেশ্বর রায় বাড়ির নং : n0060 বয়স : 66 লিঙ্গ : পুরুষ	ফটো উপলব্ধ
643	WB/03/015/489361	644	JLG3410321	645	WB/03/015/489487
নাম : সুন্দরী রায় স্বামীর নাম: হীতেন্দ্র নাথ রায় বাড়ির নং : n0060 বয়স : 62 লিঙ্গ : মহিলা	ফটো উপলব্ধ	নাম : শংকর কুমার রায় পিতার নাম: পঞ্চানন রায় বাড়ির নং : n0018 বয়স : 39 লিঙ্গ : পুরুষ	ফটো উপলব্ধ	নাম : দুফুরী রায় স্বামীর নাম: গজিন রায় বাড়ির নং : n0065 বয়স : 55 লিঙ্গ : মহিলা	ফটো উপলব্ধ
646	ZMJ1482017	647	ZMJ1926633	648	ZMJ2738466
নাম : গীতা রায় স্বামীর নাম: চন্দন রায় বাড়ির নং : n0198 বয়স : 32 লিঙ্গ : মহিলা	ফটো উপলব্ধ	নাম : হরিদাস রায় পিতার নাম: দেবেন রায় বাড়ির নং : n0113 বয়স : 28 লিঙ্গ : পুরুষ	ফটো উপলব্ধ	নাম : মিনতি রায় স্বামীর নাম: নবকুমার রায় বাড়ির নং : n0048 বয়স : 56 লিঙ্গ : মহিলা	ফটো উপলব্ধ
649	ZMJ1179464	650	JLG3409877	651	ZMJ2625119
নাম : দেবশীষ রায় পিতার নাম: সুবল চন্দ্র রায় বাড়ির নং : n0045 বয়স : 36 লিঙ্গ : পুরুষ	ফটো উপলব্ধ	নাম : তপন রায় পিতার নাম: কান্দুরা রায় বাড়ির নং : n0076 বয়স : 43 লিঙ্গ : পুরুষ	ফটো উপলব্ধ	নাম : ধ্রুব রায় পিতার নাম: হরিপদ রায় বাড়ির নং : নং134 বয়স : 23 লিঙ্গ : পুরুষ	ফটো উপলব্ধ
652	JLG3410057	653	ZMJ1598093	654	ZMJ2279099
নাম : গিরেন্দ্রনাথ রায় পিতার নাম: নকিন্দ্রনাথ রায় বাড়ির নং : n0121 বয়স : 47 লিঙ্গ : পুরুষ	ফটো উপলব্ধ	নাম : কবিতা রায় স্বামীর নাম: বিনোদ রায় বাড়ির নং : n0104 বয়স : 41 লিঙ্গ : মহিলা	ফটো উপলব্ধ	নাম : স্বপ্না রায় স্বামীর নাম: পিনেশ রায় বাড়ির নং : n0015 বয়স : 48 লিঙ্গ : মহিলা	ফটো উপলব্ধ
655	ZMJ2189280	656	ZMJ1597863	657	WB/03/015/489855
নাম : রতন রায় পিতার নাম: অজিত রায় বাড়ির নং : n0082 বয়স : 55 লিঙ্গ : পুরুষ	ফটো উপলব্ধ	নাম : রনজিৎ রায় পিতার নাম: উপেন রায় বাড়ির নং : n0077 বয়স : 31 লিঙ্গ : পুরুষ	ফটো উপলব্ধ	নাম : শরৎ রায় পিতার নাম: ক্ষীরেন রায় বাড়ির নং : n0078 বয়স : 60 লিঙ্গ : পুরুষ	ফটো উপলব্ধ
658	WB/03/015/489531	659	JLG3636420	660	ZMJ2348365
নাম : রাজ বালা রায় স্বামীর নাম: বসন্ত রায় বাড়ির নং : n0090 বয়স : 54 লিঙ্গ : মহিলা	ফটো উপলব্ধ	নাম : জীবন রায় পিতার নাম: শরৎ রায় বাড়ির নং : n0078 বয়স : 37 লিঙ্গ : পুরুষ	ফটো উপলব্ধ	নাম : প্রতিমা রায় স্বামীর নাম: সুমিত রায় বাড়ির নং : নং151 বয়স : 24 লিঙ্গ : মহিলা	ফটো উপলব্ধ



বিধানসভা নির্বাচনক্ষেত্রের নং, নাম : 16-ময়নাগুড়ি
ভাগ নং, নাম : 1-জামবাড়ী, সুবানের বাড়ী, পদ্মর বাড়ী, পণ্ডিতের বাড়ী, প্রধানেরবাড়ী ও রানীপাড়া

661 নাম : দিনোবালা রায় স্বামীর নাম: বাংকু রায় বাড়ির নং : n0068 বয়স : 61 লিঙ্গ : মহিলা	ZMJ2202273 ফটো উপলব্ধ	662 নাম : নীলকান্ত রায় পিতার নাম: উমাকান্ত রায় বাড়ির নং : n0011 বয়স : 58 লিঙ্গ : পুরুষ	WB/03/015/489749 ফটো উপলব্ধ	663 নাম : জ্যোতিবালা রায় স্বামীর নাম: নীলকান্ত রায় বাড়ির নং : n0011 বয়স : 55 লিঙ্গ : মহিলা	WB/03/015/489273 ফটো উপলব্ধ
664 নাম : স্বপ্নাবালা রায় স্বামীর নাম: জগদীশ রায় বাড়ির নং : n0058 বয়স : 65 লিঙ্গ : মহিলা	ZMJ2735710 ফটো উপলব্ধ	665 নাম : মালতী রায় স্বামীর নাম: প্রসন্ন রায় বাড়ির নং : n0141 বয়স : 55 লিঙ্গ : মহিলা	ZMJ2205367 ফটো উপলব্ধ	666 নাম : শ্যামলী রায় স্বামীর নাম: প্রফুল্ল রায় বাড়ির নং : n0110 বয়স : 38 লিঙ্গ : মহিলা	JLG3636503 ফটো উপলব্ধ
667 নাম : চন্দন রায় পিতার নাম: সুভাষ চন্দ্র রায় বাড়ির নং : n0026 বয়স : 36 লিঙ্গ : পুরুষ	ZMJ1396035 ফটো উপলব্ধ	#2 668 নাম : অমর রায় পিতার নাম: জয়কুমার রায় বাড়ির নং : n0048 বয়স : 26 লিঙ্গ : পুরুষ	ZMJ2105583 ফটো উপলব্ধ	669 নাম : তিলোকতুমা রায় স্বামীর নাম: যোগাই চন্দ্র রায় বাড়ির নং : n0038 বয়স : 65 লিঙ্গ : মহিলা	ZMJ2783470 ফটো উপলব্ধ
670 নাম : রনজিৎ রায় পিতার নাম: সুবোধ রায় বাড়ির নং : n0069 বয়স : 27 লিঙ্গ : পুরুষ	ZMJ2105609 ফটো উপলব্ধ	671 নাম : মান্নি রায় পিতার নাম: দিগেন রায় বাড়ির নং : n0069 বয়স : 27 লিঙ্গ : মহিলা	ZMJ2105617 ফটো উপলব্ধ	672 নাম : খগেন্দ্রনাথ রায় পিতার নাম: নগেন্দ্র রায় বাড়ির নং : n0057 বয়স : 58 লিঙ্গ : পুরুষ	WB/03/015/489669 ফটো উপলব্ধ
673 নাম : সন্ধ্যা রায় স্বামীর নাম: মহাদেব রায় বাড়ির নং : n0115 বয়স : 53 লিঙ্গ : মহিলা	WB/03/015/489407 ফটো উপলব্ধ	674 নাম : তাপস রায় পিতার নাম: বাবুলু রায় বাড়ির নং : n0100 বয়স : 32 লিঙ্গ : পুরুষ	ZMJ1476449 ফটো উপলব্ধ	675 নাম : সুচিত্রা বর্মন স্বামীর নাম: পরিমল রায় বাড়ির নং : এন0115 বয়স : 28 লিঙ্গ : মহিলা	NEV1751924 ফটো উপলব্ধ
676 নাম : সঞ্জয় রায় পিতার নাম: সুশেন রায় বাড়ির নং : n0022 বয়স : 29 লিঙ্গ : পুরুষ	ZMJ1926708 ফটো উপলব্ধ	677 নাম : কনিকা রায় পিতার নাম: হরিপদ রায় বাড়ির নং : এন0134 বয়স : 21 লিঙ্গ : মহিলা	ZMJ2625184 ফটো উপলব্ধ	678 নাম : মৃগায় রায় পিতার নাম: রাজকান্ত রায় বাড়ির নং : এন0165 বয়স : 22 লিঙ্গ : পুরুষ	ZMJ2648046 ফটো উপলব্ধ
679 নাম : মুকুল চন্দ্র রায় পিতার নাম: অজয় কুমার রায় বাড়ির নং : n0056 বয়স : 52 লিঙ্গ : পুরুষ	ZMJ2596740 ফটো উপলব্ধ	680 নাম : মদন রায় পিতার নাম: সুরেন রায় বাড়ির নং : n0115 বয়স : 65 লিঙ্গ : পুরুষ	WB/03/015/489108 ফটো উপলব্ধ	681 নাম : পদ্মমনি রায় স্বামীর নাম: বাবুলু রায় বাড়ির নং : n0100 বয়স : 57 লিঙ্গ : মহিলা	WB/03/015/489500 ফটো উপলব্ধ
682 নাম : মনিন্দ্রনাথ রায় পিতার নাম: শশী রায় বাড়ির নং : n0091 বয়স : 48 লিঙ্গ : পুরুষ	JLG1902733 ফটো উপলব্ধ	683 নাম : সন্তোম রায় পিতার নাম: বাবুলু রায় বাড়ির নং : n0100 বয়স : 36 লিঙ্গ : পুরুষ	ZMJ1395953 ফটো উপলব্ধ	684 নাম : শৈল রায় স্বামীর নাম: ধীরাজ রায় বাড়ির নং : n0101 বয়স : 31 লিঙ্গ : মহিলা	ZMJ1598119 ফটো উপলব্ধ
685 নাম : অজয় রায় পিতার নাম: ধীরেন্দ্র নাথ রায় বাড়ির নং : n0143 বয়স : 39 লিঙ্গ : পুরুষ	JLG3499522 ফটো উপলব্ধ	686 নাম : সম্পা রায় স্বামীর নাম: বিকাশ রায় বাড়ির নং : n0071 বয়স : 34 লিঙ্গ : মহিলা	ZMJ1730902 ফটো উপলব্ধ	687 নাম : মাধব রায় পিতার নাম: বাংকু রায় বাড়ির নং : n0068 বয়স : 37 লিঙ্গ : পুরুষ	JLG3636495 ফটো উপলব্ধ
688 নাম : প্রফুল্ল রায় পিতার নাম: নুসুন্দ রায় বাড়ির নং : n0030 বয়স : 58 লিঙ্গ : পুরুষ	WB/03/015/489024 ফটো উপলব্ধ	689 নাম : জয়ন্তী রায় স্বামীর নাম: প্রফুল্ল রায় বাড়ির নং : n0030 বয়স : 52 লিঙ্গ : মহিলা	WB/03/015/489562 ফটো উপলব্ধ	690 নাম : দিপ্তি রায় পিতার নাম: দোমাসু রায় বাড়ির নং : n0108 বয়স : 30 লিঙ্গ : মহিলা	ZMJ1926716 ফটো উপলব্ধ



বিধানসভা নির্বাচনক্ষেত্রের নং, নাম : 16-ময়নাগুড়ি
ভাগ নং, নাম : 1-জামবাড়ী, সুবানের বাড়ী, পদ্মর বাড়ী, পণ্ডিতের বাড়ী, প্রধানেরবাড়ী ও রানীপাড়া

691	WB/03/015/489480	692	ZMJ1395656	693	ZMJ2653004
নাম : ধরনীকান্ত রায় পিতার নাম: রমনী রায় বাড়ির নং : n0087 বয়স : 79 লিঙ্গ : পুরুষ	ফটো উপলব্ধ	নাম : মুণাল রায় পিতার নাম: সরেন রায় বাড়ির নং : n0088 বয়স : 37 লিঙ্গ : পুরুষ	ফটো উপলব্ধ	নাম : সনাতন রায় পিতার নাম: লক্ষ্যমোহন রায় বাড়ির নং : n0039 বয়স : 54 লিঙ্গ : পুরুষ	ফটো উপলব্ধ
694	ZMJ2019545	695	ZMJ2550630	696	WB/03/015/489860
নাম : লোকনাথ রায় পিতার নাম: সনাতন রায় বাড়ির নং : N0039 বয়স : 27 লিঙ্গ : পুরুষ	ফটো উপলব্ধ	নাম : ঋষভ রায় পিতার নাম: বিমল চন্দ্র রায় বাড়ির নং : এন০০৩৭ বয়স : 22 লিঙ্গ : পুরুষ	ফটো উপলব্ধ	নাম : লক্ষ্মীকান্ত রায় পিতার নাম: ছাড়াকান্ত রায় বাড়ির নং : n0013 বয়স : 60 লিঙ্গ : পুরুষ	ফটো উপলব্ধ
697	WB/03/015/489533	698	ZMJ2348985	699	ZMJ1476530
নাম : বাসন্তী রায় স্বামীর নাম: লক্ষ্মীকান্ত রায় বাড়ির নং : n0013 বয়স : 55 লিঙ্গ : মহিলা	ফটো উপলব্ধ	নাম : বিশ্বজিৎ রায় পিতার নাম: অনিল রায় বাড়ির নং : নং072 বয়স : 25 লিঙ্গ : পুরুষ	ফটো উপলব্ধ	নাম : বিনোদ রায় পিতার নাম: হিতেন রায় বাড়ির নং : n0060 বয়স : 35 লিঙ্গ : পুরুষ	ফটো উপলব্ধ
700	ZMJ1395862	701	ZMJ1926575	702	ZMJ2682045
নাম : বিজয় রায় পিতার নাম: বীরেন্দ্র নাথ রায় বাড়ির নং : n0061 বয়স : 35 লিঙ্গ : পুরুষ	ফটো উপলব্ধ	নাম : মনোরঞ্জন রায় পিতার নাম: বসন্ত রায় বাড়ির নং : n0090 বয়স : 29 লিঙ্গ : পুরুষ	ফটো উপলব্ধ	নাম : মামনি রায় পিতার নাম: বসন্ত রায় বাড়ির নং : নং090 বয়স : 20 লিঙ্গ : মহিলা	ফটো উপলব্ধ
703	ZMJ1926609	704	ZMJ1179472	705	WB/03/015/489156
নাম : সন্ধ্যা রায় স্বামীর নাম: ফুলেশ্বর রায় বাড়ির নং : n0164 বয়স : 34 লিঙ্গ : মহিলা	ফটো উপলব্ধ	নাম : প্রেমানন্দ রায় পিতার নাম: দীনবন্ধু রায় বাড়ির নং : n0098 বয়স : 39 লিঙ্গ : পুরুষ	ফটো উপলব্ধ	নাম : প্রতিমা রায় স্বামীর নাম: শুধাংশু রায় বাড়ির নং : n0114 বয়স : 62 লিঙ্গ : মহিলা	ফটো উপলব্ধ
706	JLG1953967	707	WB/03/015/489074	708	WB/03/015/489294
নাম : প্রদীপ রায় পিতার নাম: দীনেশচন্দ্র রায় বাড়ির নং : n0152 বয়স : 51 লিঙ্গ : পুরুষ	ফটো উপলব্ধ	নাম : সুনতী রায় স্বামীর নাম: লক্ষ্মীনাথ রায় বাড়ির নং : n0073 বয়স : 75 লিঙ্গ : মহিলা	ফটো উপলব্ধ	নাম : সরোবালা রায় স্বামীর নাম: কেরকেরু রায় বাড়ির নং : n0074 বয়স : 72 লিঙ্গ : মহিলা	ফটো উপলব্ধ
709	ZMJ1826304	710	ZMJ1310051	711	WB/03/015/489541
নাম : যাদব রায় পিতার নাম: প্রসন্ন রায় বাড়ির নং : n0140 বয়স : 29 লিঙ্গ : পুরুষ	ফটো উপলব্ধ	নাম : সুভাষ রায় পিতার নাম: কনক রায় বাড়ির নং : n0105 বয়স : 34 লিঙ্গ : পুরুষ	ফটো উপলব্ধ	নাম : গিরীশ রায় পিতার নাম: উমেশ রায় বাড়ির নং : n0106 বয়স : 49 লিঙ্গ : পুরুষ	ফটো উপলব্ধ
712	ZMJ2705044	713	WB/03/015/489172	714	JLG3636529
নাম : ভাস্বতী রায় পিতার নাম: হৃদয় রায় বাড়ির নং : নং106 বয়স : 20 লিঙ্গ : মহিলা	ফটো উপলব্ধ	নাম : নিরাসু রায় পিতার নাম: যোগেন রায় বাড়ির নং : n0108 বয়স : 49 লিঙ্গ : পুরুষ	ফটো উপলব্ধ	নাম : সঞ্জয় রায় পিতার নাম: ধরনী রায় বাড়ির নং : n0087 বয়স : 37 লিঙ্গ : পুরুষ	ফটো উপলব্ধ
715	ZMJ2652980	716	WB/03/015/489653	717	WB/03/015/489543
নাম : জ্যোৎস্না রায় স্বামীর নাম: ননীগোপাল রায় বাড়ির নং : n0043 বয়স : 54 লিঙ্গ : মহিলা	ফটো উপলব্ধ	নাম : জয়ন্তী রায় স্বামীর নাম: রামদেব রায় বাড়ির নং : n0089 বয়স : 72 লিঙ্গ : মহিলা	ফটো উপলব্ধ	নাম : প্রফুল্ল রায় পিতার নাম: ফুলেশ্বর রায় বাড়ির নং : n0110 বয়স : 55 লিঙ্গ : পুরুষ	ফটো উপলব্ধ
718	WB/03/015/489861	719	ZMJ2699056	720	ZMJ2739761
নাম : পিনেশ রায় পিতার নাম: ধন্য রায় বাড়ির নং : n0015 বয়স : 48 লিঙ্গ : পুরুষ	ফটো উপলব্ধ	নাম : দশমী রায় স্বামীর নাম: দেবশীষ রায় বাড়ির নং : নং015 বয়স : 20 লিঙ্গ : মহিলা	ফটো উপলব্ধ	নাম : তনুশ্রী রায় স্বামীর নাম: সমীর রায় বাড়ির নং : নং015 বয়স : 20 লিঙ্গ : মহিলা	ফটো উপলব্ধ



721 নাম : পরিতোষ রায় পিতার নাম: আশুতোষ রায় বাড়ির নং : n0003 বয়স : 52 লিঙ্গ : পুরুষ ফটো উপলব্ধ	WB/03/015/489646	722 নাম : রত্না রায় মাঝি স্বামীর নাম: বিরেন বাড়ির নং : n0044 বয়স : 38 লিঙ্গ : মহিলা ফটো উপলব্ধ	ZMJ1420140	723 নাম : শ্রীবাস রায় পিতার নাম: বিশ্বনাথ রায় বাড়ির নং : নং044 বয়স : 20 লিঙ্গ : পুরুষ ফটো উপলব্ধ	ZMJ2704245
724 নাম : মহাদেব রায় পিতার নাম: ভবেন্দ্র রায় বাড়ির নং : N0016 বয়স : 26 লিঙ্গ : পুরুষ ফটো উপলব্ধ	ZMJ2349884	725 নাম : চম্পা রায় স্বামীর নাম: স্বপন কুমার রায় বাড়ির নং : n0010 বয়স : 38 লিঙ্গ : মহিলা ফটো উপলব্ধ	ZMJ0795039	726 নাম : পবিত্র রায় পিতার নাম: বুধেশ্বর রায় বাড়ির নং : n0024 বয়স : 52 লিঙ্গ : পুরুষ ফটো উপলব্ধ	WB/03/015/489590
727 নাম : অলোক রায় পিতার নাম: রমেশ চন্দ্র রায় বাড়ির নং : নং131 বয়স : 33 লিঙ্গ : পুরুষ ফটো উপলব্ধ	ZMJ1395995	728 নাম : দুলাল রায় পিতার নাম: যোগেশ রায় বাড়ির নং : n0083 বয়স : 46 লিঙ্গ : পুরুষ ফটো উপলব্ধ	JLG3410123	729 নাম : বিনোদ রায় পিতার নাম: শশধর রায় বাড়ির নং : n0079 বয়স : 46 লিঙ্গ : পুরুষ ফটো উপলব্ধ	JLG1902865
730 নাম : ভূমিকা রায় স্বামীর নাম: বিবেক রায় বাড়ির নং : n0115 বয়স : 31 লিঙ্গ : মহিলা ফটো উপলব্ধ	ZMJ1730845	731 নাম : সন্তোষ রায় পিতার নাম: দেবারু রায় বাড়ির নং : n0118 বয়স : 37 লিঙ্গ : পুরুষ ফটো উপলব্ধ	ZMJ0796664	732 নাম : উষা রায় স্বামীর নাম: তাপস চন্দ্র রায় বাড়ির নং : এন0071 বয়স : 22 লিঙ্গ : মহিলা ফটো উপলব্ধ	ZMJ2625101
733 নাম : বিপুল রায় পিতার নাম: সন্তোষ রায় বাড়ির নং : নং157 বয়স : 24 লিঙ্গ : পুরুষ ফটো উপলব্ধ	ZMJ2349157	734 নাম : জগদীশ রায় পিতার নাম: কান্দু মোহন রায় বাড়ির নং : n0100 বয়স : 55 লিঙ্গ : পুরুষ ফটো উপলব্ধ	WB/03/015/489131	735 নাম : চৈতালি রায় পিতার নাম: রমেশ চন্দ্র রায় বাড়ির নং : n0056 বয়স : 26 লিঙ্গ : মহিলা ফটো উপলব্ধ	ZMJ2079101
736 নাম : মঙ্গলদই রায় স্বামীর নাম: ব্রজেন রায় বাড়ির নং : n0040 বয়স : 72 লিঙ্গ : মহিলা ফটো উপলব্ধ	WB/03/015/489569	737 নাম : পিংকি রায় স্বামীর নাম: বোমকেশ রায় বাড়ির নং : n0089 বয়স : 28 লিঙ্গ : মহিলা ফটো উপলব্ধ	ZMJ2079135	738 নাম : সন্ধ্যা রায় স্বামীর নাম: মাধব রায় বাড়ির নং : n0068 বয়স : 38 লিঙ্গ : মহিলা ফটো উপলব্ধ	ZMJ2079168
739 নাম : পবিত্র রায় পিতার নাম: হরিপদ রায় বাড়ির নং : N0043 বয়স : 27 লিঙ্গ : পুরুষ ফটো উপলব্ধ	ZMJ2019727	Q 740 নাম : রত্না রায় স্বামীর নাম: সাধন রায় বাড়ির নং : N0050 বয়স : 32 লিঙ্গ : মহিলা ফটো উপলব্ধ	NEV1377258	741 নাম : সুবোল রায় পিতার নাম: কান্তেশ্বর রায় বাড়ির নং : n0049 বয়স : 49 লিঙ্গ : পুরুষ ফটো উপলব্ধ	WB/03/015/489177
742 নাম : পূর্ণিমা রায় পিতার নাম: পরিতোষ রায় বাড়ির নং : এন0014 বয়স : 23 লিঙ্গ : মহিলা ফটো উপলব্ধ	ZMJ2552818	743 নাম : প্রতিমা রায় স্বামীর নাম: সজেন রায় বাড়ির নং : n0040 বয়স : 46 লিঙ্গ : মহিলা ফটো উপলব্ধ	JLG3167129	744 নাম : সুভাষচন্দ্র রায় পিতার নাম: পূর্ণেশ্বর রায় বাড়ির নং : n0026 বয়স : 60 লিঙ্গ : পুরুষ ফটো উপলব্ধ	WB/03/015/489110
745 নাম : প্রমিলা রায় স্বামীর নাম: তুলেশ্বর রায় বাড়ির নং : n0109 বয়স : 77 লিঙ্গ : মহিলা ফটো উপলব্ধ	WB/03/015/489279	746 নাম : আলো রায় স্বামীর নাম: বিকাশ চন্দ্র রায় বাড়ির নং : N/0018 বয়স : 39 লিঙ্গ : মহিলা ফটো উপলব্ধ	JLG3569308	747 নাম : পুলক রায় পিতার নাম: বিকাশ চন্দ্র রায় বাড়ির নং : নং018 বয়স : 20 লিঙ্গ : পুরুষ ফটো উপলব্ধ	ZMJ2688299
748 নাম : গনেশ রায় পিতার নাম: রূপেশ্বর রায় বাড়ির নং : n0073 বয়স : 58 লিঙ্গ : পুরুষ ফটো উপলব্ধ	WB/03/015/489168	749 নাম : নিরোবালা রায় স্বামীর নাম: হিমাংশু রায় বাড়ির নং : n0097 বয়স : 42 লিঙ্গ : মহিলা ফটো উপলব্ধ	JLG3499647	750 নাম : আদিত্য রায় পিতার নাম: দুলাল রায় বাড়ির নং : নং082 বয়স : 22 লিঙ্গ : পুরুষ ফটো উপলব্ধ	ZMJ2739878



বিধানসভা নির্বাচনক্ষেত্রের নং, নাম : 16-ময়নাগুড়ি
ভাগ নং, নাম : 1-জামবাড়ী, সুবানের বাড়ী, পদ্মর বাড়ী, পণ্ডিতের বাড়ী, প্রধানেরবাড়ী ও রানীপাড়া

751	JLG3133444	নাম : স্বপন রায় পিতার নাম: রমেশ চন্দ্র রায় বাড়ির নং : এন0132 বয়স : 43 লিঙ্গ : পুরুষ	ফটো উপলব্ধ	752	ZMJ2020907	নাম : সুচিত্রা রায় বর্মণ পিতার নাম: বিনোদ রায় বাড়ির নং : এন0060 বয়স : 27 লিঙ্গ : মহিলা	ফটো উপলব্ধ	753	ZMJ2647758	নাম : পুরবী রায় পিতার নাম: সুবল রায় বাড়ির নং : এন0049 বয়স : 21 লিঙ্গ : মহিলা	ফটো উপলব্ধ
754	ZMJ2704781	নাম : ভৌমিক রায় পিতার নাম: সুবল রায় বাড়ির নং : নং049 বয়স : 20 লিঙ্গ : পুরুষ	ফটো উপলব্ধ	755	ZMJ2647840	নাম : পল্লবী রায় পিতার নাম: সন্তোষ রায় বাড়ির নং : এন0157 বয়স : 21 লিঙ্গ : মহিলা	ফটো উপলব্ধ	756	JLG3166758	নাম : শৈব্যা রায় স্বামীর নাম: গনেশ চন্দ্র রায় বাড়ির নং : n0056 বয়স : 42 লিঙ্গ : মহিলা	ফটো উপলব্ধ
757	JLG3499696	নাম : জলি রায়(সরকার) স্বামীর নাম: মুকুল চন্দ্র রায় বাড়ির নং : n0056 বয়স : 49 লিঙ্গ : মহিলা	ফটো উপলব্ধ	758	ZMJ2735702	নাম : জগদীশ চন্দ্র রায় পিতার নাম: ক্ষীরমোহন রায় বাড়ির নং : n0058 বয়স : 71 লিঙ্গ : পুরুষ	ফটো উপলব্ধ	759	ZMJ1395987	নাম : বিবেক রায় পিতার নাম: মদন রায় বাড়ির নং : n0115 বয়স : 34 লিঙ্গ : পুরুষ	ফটো উপলব্ধ
760	WB/03/015/489660	নাম : মহাদেব রায় পিতার নাম: সুরেন রায় বাড়ির নং : n0115 বয়স : 62 লিঙ্গ : পুরুষ	ফটো উপলব্ধ	761	JLG1953868	নাম : সুমিত্রা রায় স্বামীর নাম: জগদীশ রায় বাড়ির নং : n0100 বয়স : 44 লিঙ্গ : মহিলা	ফটো উপলব্ধ	762	JLG3410271	নাম : ভবেশ রায় পিতার নাম: দীনবন্ধু রায় বাড়ির নং : n0101 বয়স : 39 লিঙ্গ : পুরুষ	ফটো উপলব্ধ
763	ZMJ1730878	নাম : বাপী রায় পিতার নাম: বাবলু রায় বাড়ির নং : n0095 বয়স : 31 লিঙ্গ : পুরুষ	ফটো উপলব্ধ	764	ZMJ1926682	নাম : বঙ্কিম রায় পিতার নাম: শুধাংশু রায় বাড়ির নং : n0114 বয়স : 29 লিঙ্গ : পুরুষ	ফটো উপলব্ধ	#2 765	ZMJ2822468	নাম : অজয় রায় পিতার নাম: যোগেশ্বর রায় বাড়ির নং : n0031 বয়স : 58 লিঙ্গ : পুরুষ	ফটো উপলব্ধ
766	ZMJ2177699	নাম : কল্যাণ রায় পিতার নাম: নিরেন রায় বাড়ির নং : এন0028 বয়স : 25 লিঙ্গ : পুরুষ	ফটো উপলব্ধ	767	WB/03/015/489243	নাম : দীপকচন্দ্র রায় পিতার নাম: উপেন্দ্র নাথ রায় বাড়ির নং : n0102 বয়স : 58 লিঙ্গ : পুরুষ	ফটো উপলব্ধ	768	JLG3217445	নাম : শ্যামল রায় পিতার নাম: প্রানকৃষ্ণ রায় বাড়ির নং : n0170 বয়স : 43 লিঙ্গ : পুরুষ	ফটো উপলব্ধ
769	ZMJ1395979	নাম : সাধন রায় পিতার নাম: পরেশ চন্দ্র রায় বাড়ির নং : n0050 বয়স : 33 লিঙ্গ : পুরুষ	ফটো উপলব্ধ	770	WB/03/015/489870	নাম : অনিতা রায় স্বামীর নাম: সোপালচন্দ্র রায় বাড়ির নং : n0051 বয়স : 51 লিঙ্গ : মহিলা	ফটো উপলব্ধ	771	ZMJ2646396	নাম : অসীম অধিকারী পিতার নাম: কেশব অধিকারী বাড়ির নং : এন0058 বয়স : 22 লিঙ্গ : পুরুষ	ফটো উপলব্ধ
772	ZMJ1179605	নাম : বিধান রায় পিতার নাম: অমল চন্দ্র রায় বাড়ির নং : n0037 বয়স : 36 লিঙ্গ : পুরুষ	ফটো উপলব্ধ	773	ZMJ2019685	নাম : চুমকি রায় (অধিকারী) স্বামীর নাম: সঞ্জিত রায় বাড়ির নং : N0098 বয়স : 30 লিঙ্গ : মহিলা	ফটো উপলব্ধ	774	ZMJ1179704	নাম : নিরো রায়(কার্জী) স্বামীর নাম: প্রফুল্ল কার্জী বাড়ির নং : n0200 বয়স : 35 লিঙ্গ : মহিলা	ফটো উপলব্ধ
775	ZMJ2742419	নাম : রবি রায় পিতার নাম: দঘল রায় বাড়ির নং : নং150 বয়স : 62 লিঙ্গ : পুরুষ	ফটো উপলব্ধ	776	MRK1456938	নাম : কৃষ্ণা রায় স্বামীর নাম: উৎসব কৃষ্ণ রায় বাড়ির নং : নং328 বয়স : 49 লিঙ্গ : মহিলা	ফটো উপলব্ধ	777	MRK1456920	নাম : উৎসব কৃষ্ণ রায় পিতার নাম: বিন্দু রায় বাড়ির নং : নং086 বয়স : 52 লিঙ্গ : পুরুষ	ফটো উপলব্ধ
778	NEV2329696	নাম : মুন্নি রায় পিতার নাম: বলরাম রায় বাড়ির নং : নং035 বয়স : 24 লিঙ্গ : মহিলা	ফটো উপলব্ধ	779	ZMJ2104941	নাম : কল্যানী রায় পিতার নাম: মহীকান্ত রায় বাড়ির নং : এন0103 বয়স : 26 লিঙ্গ : মহিলা	ফটো উপলব্ধ	780	SKW2059947	নাম : সমান্তি মোদক স্বামীর নাম: বাপী মোদক বাড়ির নং : নং120 বয়স : 29 লিঙ্গ : মহিলা	ফটো উপলব্ধ



বিধানসভা নির্বাচনক্ষেত্রের নং, নাম : 16-ময়নাগুড়ি
ভাগ নং, নাম : 1-জামবাড়ী, সুবানের বাড়ী, পদ্মার বাড়ী, পণ্ডিতের বাড়ী, প্রধানেরবাড়ী ও রানীপাড়া

781 নাম : প্রিয়াঙ্কা কাজী পিতার নাম: হিরাম কাজী বাড়ির নং : এন0216 বয়স : 20 লিঙ্গ : মহিলা	ZMJ2756856 ফটো উপলব্ধ	782 নাম : সুরজিৎ রায় পিতার নাম: গিরীশ রায় বাড়ির নং : নং106 বয়স : 19 লিঙ্গ : পুরুষ	ZMJ2764926 ফটো উপলব্ধ	783 নাম : স্নিগ্ধা রায় পিতার নাম: উৎপল রায় বাড়ির নং : নং097 বয়স : 19 লিঙ্গ : মহিলা	ZMJ2764934 ফটো উপলব্ধ
784 নাম : সুমিতা বর্মন স্বামীর নাম: মনোরঞ্জন রায় বাড়ির নং : নং090 বয়স : 22 লিঙ্গ : মহিলা	ZMJ2765311 ফটো উপলব্ধ	785 নাম : নন্দিতা রায় পিতার নাম: বাবলু রায় বাড়ির নং : নং006 বয়স : 20 লিঙ্গ : মহিলা	ZMJ2765378 ফটো উপলব্ধ	786 নাম : সমীর রায় পিতার নাম: মণীন্দ্রনাথ রায় বাড়ির নং : নং091 বয়স : 19 লিঙ্গ : পুরুষ	ZMJ2765386 ফটো উপলব্ধ
787 নাম : কৌশিক রায় পিতার নাম: হিমাংশু রায় বাড়ির নং : নং097 বয়স : 19 লিঙ্গ : পুরুষ	ZMJ2760759 ফটো উপলব্ধ	788 নাম : সুদীপা বর্মন রায় স্বামীর নাম: জীবেশ চন্দ্র রায় বাড়ির নং : নং101 বয়স : 21 লিঙ্গ : মহিলা	ZMJ2767382 ফটো উপলব্ধ	789 নাম : কাজল রায় পিতার নাম: প্রদীপ রায় বাড়ির নং : নং152 বয়স : 19 লিঙ্গ : মহিলা	ZMJ2767432 ফটো উপলব্ধ
790 নাম : পূজা কাজী পিতার নাম: পবিন কাজী বাড়ির নং : এন0007 বয়স : 19 লিঙ্গ : মহিলা	ZMJ2770543 ফটো উপলব্ধ	791 নাম : অঞ্জনা সিংহ পিতার নাম: কাশীকান্ত সিংহ বাড়ির নং : 110 বয়স : 26 লিঙ্গ : মহিলা	SKW2203123 ফটো উপলব্ধ	792 নাম : সরস্বতী রায় পিতার নাম: জগন্নাথ রায় বাড়ির নং : নং171 বয়স : 20 লিঙ্গ : মহিলা	ZMJ2784262 ফটো উপলব্ধ
793 নাম : সংগীতা রায় পিতার নাম: সতীশ রায় বাড়ির নং : নং083 বয়স : 20 লিঙ্গ : মহিলা	ZMJ2784270 ফটো উপলব্ধ	794 নাম : মানবী রায় পিতার নাম: প্রদীপ রায় বাড়ির নং : নং081 বয়স : 20 লিঙ্গ : মহিলা	ZMJ2784288 ফটো উপলব্ধ	795 নাম : মৌসুমি রায় পিতার নাম: নিরাসু রায় বাড়ির নং : এন0127 বয়স : 19 লিঙ্গ : মহিলা	ZMJ2787489 ফটো উপলব্ধ
796 নাম : জয়া রায় পিতার নাম: অমল চন্দ্র রায় বাড়ির নং : নং075 বয়স : 19 লিঙ্গ : মহিলা	ZMJ2787299 ফটো উপলব্ধ	797 নাম : প্রফুল্ল রায় পিতার নাম: দুলাল রায় বাড়ির নং : এন0082 বয়স : 19 লিঙ্গ : পুরুষ	ZMJ2788941 ফটো উপলব্ধ	798 নাম : ভূমিক রায় পিতার নাম: নিরোদ রায় বাড়ির নং : নং023 বয়স : 20 লিঙ্গ : পুরুষ	ZMJ2794931 ফটো উপলব্ধ
799 নাম : সাগরিকা বর্মন রায় স্বামীর নাম: অলোক রায় বাড়ির নং : নং131 বয়স : 22 লিঙ্গ : মহিলা	ZMJ2795656 ফটো উপলব্ধ	800 নাম : অনিতা রায় পিতার নাম: সনৎ রায় বাড়ির নং : নং050 বয়স : 28 লিঙ্গ : মহিলা	ZMJ1889039 ফটো উপলব্ধ	801 নাম : মিথুলিসা রায় পিতার নাম: মুকুল চন্দ্র রায় বাড়ির নং : নং056 বয়স : 20 লিঙ্গ : মহিলা	ZMJ2798288 ফটো উপলব্ধ
802 নাম : লিপিকা রায় স্বামীর নাম: কৈলাশ রায় বাড়ির নং : এন0138 বয়স : 23 লিঙ্গ : মহিলা	ZMJ2801553 ফটো উপলব্ধ	803 নাম : হিরণ্য রায় পিতার নাম: হরেন রায় বাড়ির নং : নং172 বয়স : 19 লিঙ্গ : পুরুষ	ZMJ2805364 ফটো উপলব্ধ	804 নাম : বিশুজিৎ রায় পিতার নাম: বীরেন রায় বাড়ির নং : পদ্মার বাড়ী বয়স : 20 লিঙ্গ : পুরুষ	ZMJ2807543 ফটো উপলব্ধ





নির্বাচক সংখ্যার সারসংক্ষেপ :

A) নির্বাচকের সংখ্যা :

	নির্বাচক তালিকার প্রকৃতি	নির্বাচক তালিকার পরিচিতি :	নির্বাচকের সংখ্যা :				
			পুরুষ	মহিলা	তৃতীয় লিঙ্গ	মোট	
I	মূল তালিকা	মূল তালিকা	বিশেষ নিবিড় সংশোধন ২০২৬ এর চূড়ান্ত ভোটার তালিকার সহিত 06-04-2026 তারিখ অবধি সংশোধিত নির্বাচক তালিকা	418	386	0	804
II	1- সংযোজন তালিকা	সংযোজনী 1	বিশেষ সংক্ষিপ্ত সংশোধন 2026	0	0	0	0
		সংযোজনী 2	ধারাবাহিক সংশোধন 2026	0	0	0	0
		মোট		0	0	0	0
III	2- বিয়োজন তালিকা	সংযোজনী 1	বিশেষ সংক্ষিপ্ত সংশোধন 2026	1	2	0	3
		সংযোজনী 2	ধারাবাহিক সংশোধন 2026	0	0	0	0
		মোট		1	2	0	3
IV	'লিঙ্গ ক্ষেত্রের' পরিবর্তনের কারণে পার্থক্য			0	0	0	0
V	বিচারপ্রক্রিয়ার অধীনস্থ			0	0	0	0
VI	বিচার বিভাগীয় আধিকারিক কর্তৃক বিচারপূর্বক নিষ্পত্তির পর বিয়োজিত			1	1	0	2
নির্বাচকের মোট সংখ্যা (I+II-III+IV-V-VI)				416	383	0	799

B) ক্রটি সংশোধনের সংখ্যা :

নির্বাচক তালিকার প্রকৃতি	নির্বাচক তালিকার পরিচিতি :	ক্রটি সংশোধনের সংখ্যা :
সংযোজনী 1	বিশেষ সংক্ষিপ্ত সংশোধন 2026	0
সংযোজনী 2	ধারাবাহিক সংশোধন 2026	6
	মোট	6

নির্বাচক নিবন্ধন আধিকারিকের স্বাক্ষর

E-মৃত, S-স্থানান্তরিত, R-একাধিকবার অন্তর্ভুক্ত, M-নিখোঁজ, Q-যোগ্য নহে