



## নির্বাচক তালিকা 2026 S25 পশ্চিমবঙ্গ

বিধানসভা নির্বাচনক্ষেত্রের নং, নাম ও সংরক্ষণের স্থিতি : 16 - ময়নাগুড়ি (তপশীলি জাতি)		অংশ নং : 193																			
বিধানসভা নির্বাচনক্ষেত্রটি যে লোকসভা নির্বাচনক্ষেত্রের / ক্ষেত্রসমূহের অন্তর্ভুক্ত তার নং, নাম ও সংরক্ষণ স্থিতি : 3 - জলপাইগুড়ি (তপশীলি জাতি)																					
1. সংশোধনের পূর্ণ বিবরণ																					
সংশোধনের বৎসর :	2026	নির্বাচক তালিকার পরিচিতি : বিশেষ নিবিড় সংশোধন ২০২৬ এর চূড়ান্ত ভোটার তালিকার সহিত 06-04-2026 তারিখ অবধি সংশোধিত নির্বাচক তালিকা																			
ভিত্তি তারিখ :	01-01-2026																				
সংশোধনের প্রকৃতি :	ধারাবাহিক সংশোধন 2026																				
প্রকাশনার তারিখ :	06-04-2026																				
2. অংশ ও নির্বাচনী এলাকার পূর্ণ বিবরণ :																					
অংশের ভাগ নং ও নাম :																					
1-গয়লার, আড্ডার, রহমতুল্লাহ বাড়ী, খালপাড়া		<table style="width: 100%; border-collapse: collapse;"> <tr> <td style="width: 50%;">প্রধান শহর/গ্রাম</td> <td style="width: 50%;">: সাপ্তিবাড়ী</td> </tr> <tr> <td>ওয়ার্ড</td> <td>:</td> </tr> <tr> <td>থানা</td> <td>: ময়নাগুড়ি</td> </tr> <tr> <td>গ্রাম পঞ্চগায়েত</td> <td>: সাপ্তিবাড়ী-1নং</td> </tr> <tr> <td>ব্লক</td> <td>: ময়নাগুড়ি</td> </tr> <tr> <td>মহকুমা</td> <td>: সদর, জলপাইগুড়ি</td> </tr> <tr> <td>জেলা</td> <td>: জলপাইগুড়ি</td> </tr> <tr> <td>পিন</td> <td>: 735224</td> </tr> </table>				প্রধান শহর/গ্রাম	: সাপ্তিবাড়ী	ওয়ার্ড	:	থানা	: ময়নাগুড়ি	গ্রাম পঞ্চগায়েত	: সাপ্তিবাড়ী-1নং	ব্লক	: ময়নাগুড়ি	মহকুমা	: সদর, জলপাইগুড়ি	জেলা	: জলপাইগুড়ি	পিন	: 735224
প্রধান শহর/গ্রাম	: সাপ্তিবাড়ী																				
ওয়ার্ড	:																				
থানা	: ময়নাগুড়ি																				
গ্রাম পঞ্চগায়েত	: সাপ্তিবাড়ী-1নং																				
ব্লক	: ময়নাগুড়ি																				
মহকুমা	: সদর, জলপাইগুড়ি																				
জেলা	: জলপাইগুড়ি																				
পিন	: 735224																				
2-ললিত সেনের বাড়ি, জ্ঞানকাটার বাড়ি, কালিরবাড়ি																					
3. ভোট গ্রহন কেন্দ্রের পূর্ণ বিবরণ :																					
ভোট গ্রহন কেন্দ্রের নং, নাম :		ভোট গ্রহন কেন্দ্রের শ্রেণী :		গ্রামীণ																	
193 - রহমতুল্লাহ প্রাইমারী স্কুল		এই অংশে সহায়ক ভোটগ্রহন কেন্দ্রের সংখ্যা		0																	
ভোট গ্রহন কেন্দ্রের ঠিকানা :		:																			
রহমতুল্লাহ প্রাইমারী স্কুল, সাপ্তিবাড়ী																					
4. নির্বাচকের সংখ্যা :																					
প্রথম ক্রমিক নং	শেষ ক্রমিক নং	মোট সংখ্যা																			
		পুরুষ	মহিলা	তৃতীয় লিঙ্গ	মোট																
1	969	508	421	0	929																

নির্বাচক নিবন্ধন আধিকারিকের স্বাক্ষর

Nazri Naksha

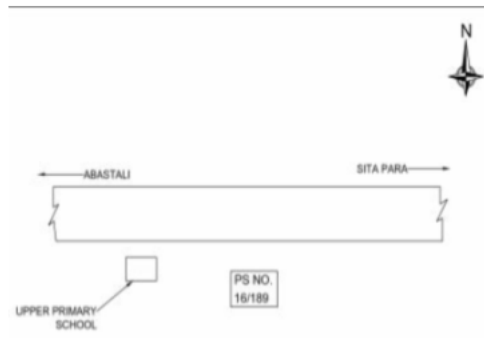

Google Map View

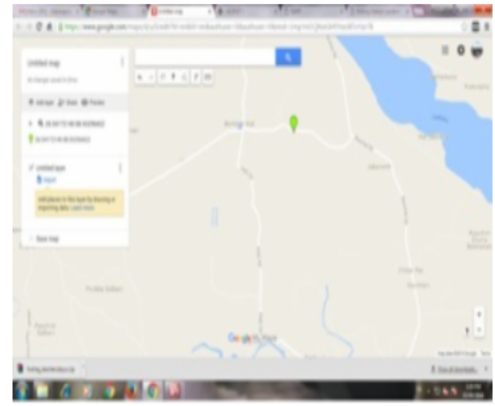

Polling Station Building Front View



Polling Station Front View



Cad View

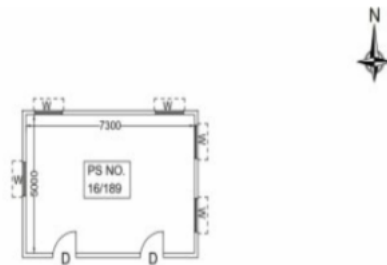

Key MAP View

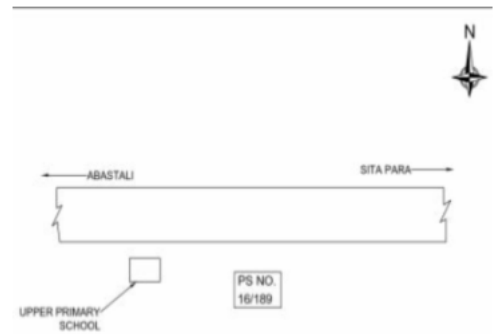

বিধানসভা নির্বাচনক্ষেত্রের নং, নাম : 16-ময়নাগুড়ি  
ভাগ নং, নাম : 1-গয়লার, আড্ডার, রহমতুল্লাহর বাড়ী, খালপাড়া

1	JLG3167723	নাম : অজিফা খাতুন স্বামীর নাম : নতিকুল মহঃ বাড়ির নং : n0015 বয়স : 47 লিঙ্গ : মহিলা	ফটো উপলব্ধ	2	ZMJ1926799	নাম : মেরুনা খাতুন স্বামীর নাম : সাহিদুল হক বাড়ির নং : n0007 বয়স : 30 লিঙ্গ : মহিলা	ফটো উপলব্ধ	3	WB/03/015/495266	নাম : আবুবক্কর মহম্মাদ পিতার নাম : ভগিরকদ্দিন মহম্মাদ বাড়ির নং : n0017 বয়স : 77 লিঙ্গ : পুরুষ	ফটো উপলব্ধ
4	WB/03/015/495267	নাম : জেলিখা খাতুন স্বামীর নাম : এব্রাহিম মহম্মাদ বাড়ির নং : n0018 বয়স : 64 লিঙ্গ : মহিলা	ফটো উপলব্ধ	5	WB/03/015/495007	নাম : মঈনুল হক প্রধান পিতার নাম : সামসুল হক বাড়ির নং : n0019 বয়স : 52 লিঙ্গ : পুরুষ	ফটো উপলব্ধ	6	ZMJ1179985	নাম : বাবলী বেগম স্বামীর নাম : নুরজামাল হক বাড়ির নং : n0023 বয়স : 37 লিঙ্গ : মহিলা	ফটো উপলব্ধ
7	WB/03/015/495340	নাম : ছয়ফল হক পিতার নাম : ধনিরকদ্দিন হক বাড়ির নং : n0014 বয়স : 50 লিঙ্গ : পুরুষ	ফটো উপলব্ধ	8	WB/03/015/495117	নাম : কত বানু স্বামীর নাম : নহিরকদ্দিন মহম্মাদ বাড়ির নং : n0015 বয়স : 62 লিঙ্গ : মহিলা	ফটো উপলব্ধ	9	ZMJ1926807	নাম : পিংকি বেগম পিতার নাম : জয়নাল হোসেন বাড়ির নং : n0030 বয়স : 28 লিঙ্গ : মহিলা	ফটো উপলব্ধ
10	WB/03/015/495353	নাম : রসিদা খাতুন স্বামীর নাম : আবুবক্কর মহঃ বাড়ির নং : n0017 বয়স : 67 লিঙ্গ : মহিলা	ফটো উপলব্ধ	11	ZMJ1310606	নাম : মোহাম্মদ বুর্তা হক পিতার নাম : আবু বক্কর মহঃ বাড়ির নং : n0017 বয়স : 33 লিঙ্গ : পুরুষ	ফটো উপলব্ধ	12	ZMJ1476811	নাম : জাহেদুল হক পিতার নাম : এব্রাহিম হক বাড়ির নং : n0018 বয়স : 35 লিঙ্গ : পুরুষ	ফটো উপলব্ধ
13	WB/03/015/495149	নাম : সরবানু খাতুন স্বামীর নাম : জাহারকদ্দিন বাড়ির নং : n0022 বয়স : 67 লিঙ্গ : মহিলা	ফটো উপলব্ধ	14	JLG1910868	নাম : আমিনা খাতুন স্বামীর নাম : আব্দুল হোসেন বাড়ির নং : n0024 বয়স : 47 লিঙ্গ : মহিলা	ফটো উপলব্ধ	15	JLG3167814	নাম : মোহঃ জিয়াউল হক প্রধান পিতার নাম : সামসুল হক বাড়ির নং : n0019 বয়স : 43 লিঙ্গ : পুরুষ	ফটো উপলব্ধ
16	ZMJ1310614	নাম : সাহেদুল হক পিতার নাম : জাফর আলী বাড়ির নং : n0009 বয়স : 34 লিঙ্গ : পুরুষ	ফটো উপলব্ধ	17	WB/03/015/495275	নাম : মহিরকদ্দিন মহম্মাদ পিতার নাম : ওস্তাদুদ্দিন মহম্মাদ বাড়ির নং : n0011 বয়স : 58 লিঙ্গ : পুরুষ	ফটো উপলব্ধ	18	JLG3412137	নাম : নুরবানু খাতুন স্বামীর নাম : মইনুল হক প্রধান বাড়ির নং : n0019 বয়স : 45 লিঙ্গ : মহিলা	ফটো উপলব্ধ
19	ZMJ1826403	নাম : সাহেরা বানু স্বামীর নাম : আমিনুল ইসলাম বাড়ির নং : n0035 বয়স : 30 লিঙ্গ : মহিলা	ফটো উপলব্ধ	20	ZMJ1826411	নাম : ফিরোজা বেগম স্বামীর নাম : মহঃ বাপি রহমান বাড়ির নং : n0027 বয়স : 30 লিঙ্গ : মহিলা	ফটো উপলব্ধ	21	WB/03/015/495473	নাম : বুলবুল হক পিতার নাম : সপরিদ্দিন মহম্মাদ বাড়ির নং : n0042 বয়স : 50 লিঙ্গ : পুরুষ	ফটো উপলব্ধ
22	ZMJ1598234	নাম : ফিরদুজ রহমান পিতার নাম : নহিরকদ্দিন মহম্মাদ বাড়ির নং : n0015 বয়স : 31 লিঙ্গ : পুরুষ	ফটো উপলব্ধ	23	ZMJ1926856	নাম : রাহেনা বেগম স্বামীর নাম : সাহিদুল হক বাড়ির নং : n0008 বয়স : 29 লিঙ্গ : মহিলা	ফটো উপলব্ধ	24	WB/03/015/495276	নাম : সাহিদুল ইসলাম পিতার নাম : জাহারকদ্দিন মহম্মাদ বাড়ির নং : n0022 বয়স : 51 লিঙ্গ : পুরুষ	ফটো উপলব্ধ
25	ZMJ1476977	নাম : মঞ্জু বেগম স্বামীর নাম : সাহিদুল ইসলাম বাড়ির নং : n0022 বয়স : 34 লিঙ্গ : মহিলা	ফটো উপলব্ধ	26	WB/03/015/495115	নাম : ময়না বেগম স্বামীর নাম : আকবর আলী বাড়ির নং : n0023 বয়স : 57 লিঙ্গ : মহিলা	ফটো উপলব্ধ	27	JLG3499878	নাম : নুরজামাল হক পিতার নাম : মহম্মাদ আকবর আলী বাড়ির নং : n0023 বয়স : 40 লিঙ্গ : পুরুষ	ফটো উপলব্ধ
28	ZMJ1476944	নাম : মহঃ বাপ্পা হক পিতার নাম : আকবর আলি বাড়ির নং : n0023 বয়স : 33 লিঙ্গ : পুরুষ	ফটো উপলব্ধ	29	WB/03/015/495482	নাম : লায়লী বেগম স্বামীর নাম : নজরুল ইসলাম বাড়ির নং : n0026 বয়স : 57 লিঙ্গ : মহিলা	ফটো উপলব্ধ	30	WB/03/015/495116	নাম : নছিমা খাতুন স্বামীর নাম : আজিজুল হক বাড়ির নং : n0014 বয়স : 52 লিঙ্গ : মহিলা	ফটো উপলব্ধ



বিধানসভা নির্বাচনক্ষেত্রের নং, নাম : 16-ময়নাগুড়ি  
ভাগ নং, নাম : 1-গয়লার, আন্ডার, রহমতুল্লাহর বাড়ী, খালপাড়া

31	WB/03/015/495425	ফটো উপলব্ধ	32	ZMJ2579084	ফটো উপলব্ধ	33	ZMJ1926831	ফটো উপলব্ধ
নাম : নহিরুদ্দিন মহম্মদ পিতার নাম: আমছারুদ্দিন মহম্মদ বাড়ির নং : n0015 বয়স : 70 লিঙ্গ : পুরুষ			নাম : মমতাজ আলী স্বামীর নাম: মোঃ সাহেব আলী বাড়ির নং : এন0009 বয়স : 22 লিঙ্গ : মহিলা			নাম : কমল সেন পিতার নাম: মনমোহন সেন বাড়ির নং : রহমতুল্লাহ বয়স : 30 লিঙ্গ : পুরুষ		
34	ZMJ2709731	ফটো উপলব্ধ	35	JLG3167764	ফটো উপলব্ধ	36	WB/03/015/495491	ফটো উপলব্ধ
নাম : মঞ্জিল হক পিতার নাম: সহীদুল ইসলাম বাড়ির নং : এন0254 বয়স : 21 লিঙ্গ : পুরুষ			নাম : ফজরুল মহম্মদ পিতার নাম: রহিম মহম্মদ বাড়ির নং : n0008 বয়স : 42 লিঙ্গ : পুরুষ			নাম : জাফর আলী পিতার নাম: ফজলে রহমান বাড়ির নং : n0009 বয়স : 56 লিঙ্গ : পুরুষ		
37	WB/03/015/495308	ফটো উপলব্ধ	38	WB/03/015/495064	ফটো উপলব্ধ	39	JLG3167699	ফটো উপলব্ধ
নাম : সখিমা খাতুন স্বামীর নাম: জহিরুল বাড়ির নং : n0010 বয়স : 72 লিঙ্গ : মহিলা			নাম : জাকির হোসেন পিতার নাম: আশ্কারুদ্দিন মহঃ বাড়ির নং : n0029 বয়স : 58 লিঙ্গ : পুরুষ			নাম : নূরবানু বেগম স্বামীর নাম: জাকির হোসেন বাড়ির নং : n0029 বয়স : 48 লিঙ্গ : মহিলা		
40	WB/03/015/495464	ফটো উপলব্ধ	41	JLG3411220	ফটো উপলব্ধ	42	ZMJ1476852	ফটো উপলব্ধ
নাম : জয়নাল হোসেন পিতার নাম: আশ্কারুদ্দিন হোসেন বাড়ির নং : n0030 বয়স : 49 লিঙ্গ : পুরুষ			নাম : বিনা বেগম স্বামীর নাম: জয়নাল হোসেন বাড়ির নং : n0030 বয়স : 46 লিঙ্গ : মহিলা			নাম : রসিদুল হক পিতার নাম: আবুবকর বাড়ির নং : n0017 বয়স : 38 লিঙ্গ : পুরুষ		
43	WB/03/015/495046	ফটো উপলব্ধ	44	WB/03/015/495054	ফটো উপলব্ধ	45	WB/03/015/495316	ফটো উপলব্ধ
নাম : সাবদার আলী পিতার নাম: হাসানুল্লাহ আহমেদ বাড়ির নং : n0020 বয়স : 75 লিঙ্গ : পুরুষ			নাম : ওসমান আলী পিতার নাম: বাচ্চা মহঃ বাড়ির নং : n0025 বয়স : 92 লিঙ্গ : পুরুষ			নাম : সহিদা খাতুন স্বামীর নাম: সহর আলী বাড়ির নং : n0014 বয়স : 59 লিঙ্গ : মহিলা		
46	WB/03/015/495405	ফটো উপলব্ধ	47	JLG3167715	ফটো উপলব্ধ	48	WB/03/015/495509	ফটো উপলব্ধ
নাম : হামিদুল মহম্মদ পিতার নাম: আমছারুদ্দিন মহম্মদ বাড়ির নং : n0015 বয়স : 48 লিঙ্গ : পুরুষ			নাম : মমিনা খাতুন স্বামীর নাম: মনসুর আলী বাড়ির নং : n0015 বয়স : 62 লিঙ্গ : মহিলা			নাম : মনতাজ আলী পিতার নাম: সাহাবুল্লাহ আলী বাড়ির নং : n0016 বয়স : 76 লিঙ্গ : পুরুষ		
49	JLG3499837	ফটো উপলব্ধ	50	WB/03/015/495049	ফটো উপলব্ধ	51	WB/03/015/495183	ফটো উপলব্ধ
নাম : মইদুল হক পিতার নাম: মনতাজ আলী বাড়ির নং : n0016 বয়স : 39 লিঙ্গ : পুরুষ			নাম : আবুল হোসেন পিতার নাম: মনিরুদ্দিন হোসেন বাড়ির নং : n0024 বয়স : 58 লিঙ্গ : পুরুষ			নাম : জেলিখা বেগম স্বামীর নাম: সপায়ার রহমান বাড়ির নং : n0010 বয়স : 58 লিঙ্গ : মহিলা		
52	WB/03/015/495504	ফটো উপলব্ধ	53	ZMJ1476837	ফটো উপলব্ধ	54	ZMJ1730977	ফটো উপলব্ধ
নাম : রহিম মহম্মদ পিতার নাম: জটিয়া মহম্মদ বাড়ির নং : n0008 বয়স : 68 লিঙ্গ : পুরুষ			নাম : সাইফুল হক পিতার নাম: মহঃ রহিম হক বাড়ির নং : n0008 বয়স : 34 লিঙ্গ : পুরুষ			নাম : সামিউল ইসলাম পিতার নাম: চিনু মহঃ বাড়ির নং : n0009 বয়স : 30 লিঙ্গ : পুরুষ		
55	ZMJ1598200	ফটো উপলব্ধ	56	ZMJ1310630	ফটো উপলব্ধ	57	ZMJ1476928	ফটো উপলব্ধ
নাম : মোঃ সপিকুল ইসলাম পিতার নাম: নজরুল ইসলাম বাড়ির নং : n0026 বয়স : 32 লিঙ্গ : পুরুষ			নাম : মহঃ বাপি রহমান পিতার নাম: মহঃ গাজী রহমান বাড়ির নং : n0027 বয়স : 35 লিঙ্গ : পুরুষ			নাম : আজিজ মিল্লা পিতার নাম: জাকির হোসেন বাড়ির নং : n0029 বয়স : 33 লিঙ্গ : পুরুষ		
58	ZMJ2351120	ফটো উপলব্ধ	59	JLG0984575	ফটো উপলব্ধ	60	ZMJ2737773	ফটো উপলব্ধ
নাম : কুরদুস রহমান মায়ের নাম: আজিমা খাতুন বাড়ির নং : N0015 বয়স : 24 লিঙ্গ : পুরুষ			নাম : জবেদা খাতুন স্বামীর নাম: আশ্কারুদ্দিন হোসেন বাড়ির নং : n0030 বয়স : 84 লিঙ্গ : মহিলা			নাম : রাজা মুহাম্মদ পিতার নাম: জয়নাল হোসেন বাড়ির নং : এন0065 বয়স : 23 লিঙ্গ : পুরুষ		

বিধানসভা নির্বাচনক্ষেত্রের নং, নাম : 16-ময়নাগুড়ি  
ভাগ নং, নাম : 1-গয়লার, আড্ডার, রহমতুল্লাহর বাড়ী, খালপাড়া

61	WB/03/015/495463	নাম : সপিয়ার রহমান পিতার নাম: মনরুদ্দিন রহমান বাড়ির নং : n0031 বয়স : 65 লিঙ্গ : পুরুষ	ফটো উপলব্ধ	62	JLG3504610	নাম : সন্ধ্যা রায় স্বামীর নাম: হেমন্ত কুমার রায় বাড়ির নং : n0043 বয়স : 44 লিঙ্গ : মহিলা	ফটো উপলব্ধ	63	ZMJ2581841	নাম : রুমিনা পারভীন স্বামীর নাম: আজিমুল হক বাড়ির নং : এন0028 বয়স : 23 লিঙ্গ : মহিলা	ফটো উপলব্ধ
64	WB/03/015/495508	নাম : লাইলী খাতুন স্বামীর নাম: আমরুল হক বাড়ির নং : n0013 বয়স : 57 লিঙ্গ : মহিলা	ফটো উপলব্ধ	65	SKW1972439	নাম : সেলিনা পারভীন পিতার নাম: মইঃ সফি জুদ্দিন বাড়ির নং : এন0029 বয়স : 30 লিঙ্গ : মহিলা	ফটো উপলব্ধ	66	ZMJ1926765	নাম : বদিয়ার হক পিতার নাম: জাকির হোসেন বাড়ির নং : n0029 বয়স : 29 লিঙ্গ : পুরুষ	ফটো উপলব্ধ
67	ZMJ2552529	নাম : নূর আলম পিতার নাম: বুলবুল হক বাড়ির নং : এন0082 বয়স : 22 লিঙ্গ : পুরুষ	ফটো উপলব্ধ	68	ZMJ2351245	নাম : নবিউল ইসলাম পিতার নাম: আবুল হসেন বাড়ির নং : N0024 বয়স : 25 লিঙ্গ : পুরুষ	ফটো উপলব্ধ	69	ZMJ1826387	নাম : রোশন আরা খাতুন স্বামীর নাম: আবেদুল হক বাড়ির নং : n0009 বয়স : 43 লিঙ্গ : মহিলা	ফটো উপলব্ধ
70	ZMJ2350999	নাম : রাজিনা বেগম স্বামীর নাম: মকসেদুল মোহাম্মদ বাড়ির নং : N000 বয়স : 23 লিঙ্গ : মহিলা	ফটো উপলব্ধ	71	ZMJ2454031	নাম : আলিশা সুলতানা স্বামীর নাম: মহঃ বাপ্পা হক বাড়ির নং : এন0023 বয়স : 24 লিঙ্গ : মহিলা	ফটো উপলব্ধ	72	ZMJ2625283	নাম : ওয়ারেসুল হক পিতার নাম: মইনুল হক প্রধান বাড়ির নং : রহমতুল্লা বয়স : 21 লিঙ্গ : পুরুষ	ফটো উপলব্ধ
73	ZMJ2118537	নাম : পিঙ্কি বেগম স্বামীর নাম: মোহাম্মদ সাপিকুল ইসলাম বাড়ির নং : এন0026 বয়স : 26 লিঙ্গ : মহিলা	ফটো উপলব্ধ	74	ZMJ1180009	নাম : সরেজামান স্বামীর নাম: ছয়ফল হক বাড়ির নং : n0014 বয়স : 30 লিঙ্গ : মহিলা	ফটো উপলব্ধ	75	ZMJ1476829	নাম : লায়লী খাতুন স্বামীর নাম: চিনু বাড়ির নং : n0009 বয়স : 51 লিঙ্গ : মহিলা	ফটো উপলব্ধ
76	ZMJ1826379	নাম : মোঃ সাহেব আলী পিতার নাম: মোঃ জাফর আলী বাড়ির নং : n0009 বয়স : 29 লিঙ্গ : পুরুষ	ফটো উপলব্ধ	77	ZMJ1598192	নাম : মকসেদুল মহঃ পিতার নাম: সহর আলী বাড়ির নং : n0007 বয়স : 32 লিঙ্গ : পুরুষ	ফটো উপলব্ধ	78	ZMJ0802694	নাম : নছিমা খাতুন স্বামীর নাম: ফজরুল মহাম্মদ বাড়ির নং : n0008 বয়স : 30 লিঙ্গ : মহিলা	ফটো উপলব্ধ
79	ZMJ2215143	নাম : জবেদা খাতুন স্বামীর নাম: ফজলে রহমান বাড়ির নং : n0009 বয়স : 80 লিঙ্গ : মহিলা	ফটো উপলব্ধ	80	WB/03/015/495409	নাম : ইউনুস আলী পিতার নাম: মনিরুদ্দিন হোসেন বাড়ির নং : n0028 বয়স : 57 লিঙ্গ : পুরুষ	ফটো উপলব্ধ	81	WB/03/015/495121	নাম : সাহেবা বানু স্বামীর নাম: ইউনুস আলী বাড়ির নং : n0028 বয়স : 50 লিঙ্গ : মহিলা	ফটো উপলব্ধ
82	ZMJ1730985	নাম : আজিমুল হক পিতার নাম: ইউনুস আলী বাড়ির নং : n0028 বয়স : 30 লিঙ্গ : পুরুষ	ফটো উপলব্ধ	83	ZMJ2019891	নাম : আলিউল হক পিতার নাম: আবুল হোসেন বাড়ির নং : N0024 বয়স : 27 লিঙ্গ : পুরুষ	ফটো উপলব্ধ	84	ZMJ2453694	নাম : সাকিল জাবেদ পিতার নাম: রজব আলী বাড়ির নং : এন0020 বয়স : 24 লিঙ্গ : পুরুষ	ফটো উপলব্ধ
85	ZMJ2351773	নাম : নরজামান হক পিতার নাম: জাকির হোসেন বাড়ির নং : N0029 বয়স : 23 লিঙ্গ : পুরুষ	ফটো উপলব্ধ	86	ZMJ2715142	নাম : সঞ্জিনা পারভীন স্বামীর নাম: আজিজ মিনজ বাড়ির নং : এন0029 বয়স : 24 লিঙ্গ : মহিলা	ফটো উপলব্ধ	87	WB/03/015/495337	নাম : আজিজুল হক পিতার নাম: ইসমাইল হক বাড়ির নং : n0014 বয়স : 60 লিঙ্গ : পুরুষ	ফটো উপলব্ধ
88	ZMJ1926815	নাম : আয়না হক পিতার নাম: মইনুদ্দিন মহঃ বাড়ির নং : n0017 বয়স : 23 লিঙ্গ : পুরুষ	ফটো উপলব্ধ	89	ZMJ1826361	নাম : সফিনা খাতুন স্বামীর নাম: বাপ্পা হক বাড়ির নং : n0017 বয়স : 29 লিঙ্গ : মহিলা	ফটো উপলব্ধ	90	WB/03/015/495044	নাম : মোহেসিনা বেগম স্বামীর নাম: সামসুল হক বাড়ির নং : n0019 বয়স : 75 লিঙ্গ : মহিলা	ফটো উপলব্ধ



বিধানসভা নির্বাচনক্ষেত্রের নং, নাম : 16-ময়নাগুড়ি  
ভাগ নং, নাম : 1-গয়লার, আড্ডার, রহমতুল্লাহর বাড়ী, খালপাড়া

91 নাম : সাহেরা বানু বেগম স্বামীর নাম : রজব আলী বাড়ির নং : n0020 বয়স : 33 লিঙ্গ : মহিলা	JLG3167798 ফটো উপলব্ধ	92 নাম : মুন্না বেগম স্বামীর নাম : সাহেদুল হক বাড়ির নং : উত্তর সাপটিবাড়ি বয়স : 34 লিঙ্গ : মহিলা	NGW1363811 ফটো উপলব্ধ	93 নাম : তাজমিন বেগম স্বামীর নাম : মইনুল হক বাড়ির নং : n0016 বয়স : 33 লিঙ্গ : মহিলা	ZMJ1476860 ফটো উপলব্ধ
94 নাম : মকসুদুল হক পিতার নাম : মইনুল আলী বাড়ির নং : n0016 বয়স : 29 লিঙ্গ : পুরুষ	ZMJ1310622 ফটো উপলব্ধ	95 নাম : সজিনা পারভীন স্বামীর নাম : জাহেদুল হক বাড়ির নং : n0018 বয়স : 29 লিঙ্গ : মহিলা	ZMJ1926823 ফটো উপলব্ধ	96 নাম : সামসুল হক পিতার নাম : রহমতুল্লাহ আহমেদ বাড়ির নং : n0019 বয়স : 80 লিঙ্গ : পুরুষ	WB/03/015/495035 ফটো উপলব্ধ
97 নাম : রজব আলী পিতার নাম : সাবদার আলী বাড়ির নং : n0020 বয়স : 50 লিঙ্গ : পুরুষ	WB/03/015/495424 ফটো উপলব্ধ	98 নাম : সামিম জাবেদ পিতার নাম : রজব আলি বাড়ির নং : এন0020 বয়স : 22 লিঙ্গ : পুরুষ	ZMJ2735868 ফটো উপলব্ধ	99 নাম : নজরুল ইসলাম পিতার নাম : ওসমান আলী বাড়ির নং : n0026 বয়স : 62 লিঙ্গ : পুরুষ	WB/03/015/495484 ফটো উপলব্ধ
100 নাম : শিউলি পারভীন পিতার নাম : জাহিরুল হক বাড়ির নং : এন0211 বয়স : 27 লিঙ্গ : মহিলা	ZMJ2023448 ফটো উপলব্ধ	101 নাম : মইনুল ইসলাম পিতার নাম : হামিদুল হক বাড়ির নং : N0012 বয়স : 26 লিঙ্গ : পুরুষ	ZMJ2351674 ফটো উপলব্ধ	102 নাম : আলোফা বেগম স্বামীর নাম : হামিদুল মহম্মদ বাড়ির নং : n0015 বয়স : 36 লিঙ্গ : মহিলা	ZMJ0802538 ফটো উপলব্ধ
103 নাম : সহিদুল হক পিতার নাম : সহর আলী বাড়ির নং : n0007 বয়স : 35 লিঙ্গ : পুরুষ	ZMJ1310648 ফটো উপলব্ধ	104 নাম : সাহাজাহান আলী পিতার নাম : জাফর আলী বাড়ির নং : n0009 বয়স : 31 লিঙ্গ : পুরুষ	ZMJ1598184 ফটো উপলব্ধ	105 নাম : আলোফা খাতুন স্বামীর নাম : মইনুল আলী বাড়ির নং : n0011 বয়স : 33 লিঙ্গ : মহিলা	ZMJ1476845 ফটো উপলব্ধ
106 নাম : হামিদুল হক পিতার নাম : সপারদিন মহম্মদ বাড়ির নং : n0012 বয়স : 53 লিঙ্গ : পুরুষ	WB/03/015/495428 ফটো উপলব্ধ	107 নাম : আরফুল হক পিতার নাম : ইসমাইল হক বাড়ির নং : n0013 বয়স : 64 লিঙ্গ : পুরুষ	WB/03/015/495490 ফটো উপলব্ধ	108 নাম : মেরুনা বেগম স্বামীর নাম : সামিউল ইসলাম বাড়ির নং : n0009 বয়স : 33 লিঙ্গ : মহিলা	TTV1735216 ফটো উপলব্ধ
109 নাম : মহঃ সফিকুল হক পিতার নাম : মহঃ গাজী হক বাড়ির নং : n0027 বয়স : 33 লিঙ্গ : পুরুষ	ZMJ1476936 ফটো উপলব্ধ	110 নাম : লাইনাস পরভিন স্বামীর নাম : সাহাজাহান আলি বাড়ির নং : এন0009 বয়স : 26 লিঙ্গ : মহিলা	ZMJ2118479 ফটো উপলব্ধ	111 নাম : আমিনুল হক পিতার নাম : আমিরুল হক বাড়ির নং : n0013 বয়স : 35 লিঙ্গ : পুরুষ	ZMJ1310598 ফটো উপলব্ধ
112 নাম : সায়েজা খাতুন স্বামীর নাম : জাফর আলী বাড়ির নং : n0009 বয়স : 52 লিঙ্গ : মহিলা	WB/03/015/495503 ফটো উপলব্ধ	113 নাম : আবদুল হক পিতার নাম : সামসুল হক বাড়ির নং : n0009 বয়স : 46 লিঙ্গ : পুরুষ	JLG1903889 ফটো উপলব্ধ	114 নাম : মহঃ রফিক রহমান পিতার নাম : সহর আলী বাড়ির নং : n0007 বয়স : 32 লিঙ্গ : পুরুষ	ZMJ1476787 ফটো উপলব্ধ
115 নাম : আমিনুল ইসলাম পিতার নাম : ইসরাইল হোসেন বাড়ির নং : n0033 বয়স : 30 লিঙ্গ : পুরুষ	ZMJ1826395 ফটো উপলব্ধ	116 নাম : রুনা পারভীন স্বামীর নাম : ফিরদজ রহমান বাড়ির নং : এন0015 বয়স : 22 লিঙ্গ : মহিলা	ZMJ2580256 ফটো উপলব্ধ	117 নাম : গাজী রহমান পিতার নাম : মনিরুদ্দিন রহমান বাড়ির নং : n0027 বয়স : 62 লিঙ্গ : পুরুষ	WB/03/015/495062 ফটো উপলব্ধ
118 নাম : সহিমা বেগম স্বামীর নাম : গাজি রহমান বাড়ির নং : n0027 বয়স : 54 লিঙ্গ : মহিলা	WB/03/015/495122 ফটো উপলব্ধ	119 নাম : ফাজিলা খাতুন স্বামীর নাম : রহিম মোহম্মদ বাড়ির নং : N0008 বয়স : 56 লিঙ্গ : মহিলা	ZMJ2351708 ফটো উপলব্ধ	120 নাম : মঞ্জিল রবেট পিতার নাম : বুলবুল হক বাড়ির নং : এন0042 বয়স : 23 লিঙ্গ : পুরুষ	ZMJ2552552 ফটো উপলব্ধ

বিধানসভা নির্বাচনক্ষেত্রের নং, নাম : 16-ময়নাগুড়ি  
ভাগ নং, নাম : 1-গয়লার, আড্ডার, রহমতুল্লাহর বাড়ী, খালপাড়া

121 নাম : সহর আলী পিতার নাম: মনরুদ্দিন আলী বাড়ির নং : n0007 বয়স : 68 লিঙ্গ : পুরুষ ফটো উপলব্ধ	WB/03/015/495495	122 নাম : ভূপেশ অধিকারী পিতার নাম: কলেন অধিকারী বাড়ির নং : n0218 বয়স : 26 লিঙ্গ : পুরুষ ফটো উপলব্ধ	ZMJ2079192	123 নাম : অনিমা অধিকারী স্বামীর নাম: অলেন অধিকারী বাড়ির নং : n0221 বয়স : 42 লিঙ্গ : মহিলা ফটো উপলব্ধ	JLG3410420
124 নাম : কলেন অধিকারী পিতার নাম: বনো অধিকারী বাড়ির নং : n0218 বয়স : 52 লিঙ্গ : মহিলা ফটো উপলব্ধ	WB/03/015/492497	125 নাম : প্রকাশ অধিকারী পিতার নাম: কলেন অধিকারী বাড়ির নং : এন০২১৮ বয়স : 23 লিঙ্গ : পুরুষ ফটো উপলব্ধ	ZMJ2552727	126 নাম : গুরুপদ অধিকারী পিতার নাম: দিনেশ অধিকারী বাড়ির নং : এন0136 বয়স : 25 লিঙ্গ : পুরুষ ফটো উপলব্ধ	ZMJ2118388
127 নাম : সরোবালা অধিকারী স্বামীর নাম: বনো অধিকারী বাড়ির নং : n0217 বয়স : 70 লিঙ্গ : মহিলা ফটো উপলব্ধ	WB/03/015/492614	128 নাম : বলেন অধিকারী মায়ের নাম: সরোবালা অধিকারী বাড়ির নং : n0222 বয়স : 42 লিঙ্গ : পুরুষ ফটো উপলব্ধ	JLG3636800	129 নাম : মিনতী অধিকারী স্বামীর নাম: কলেন অধিকারী বাড়ির নং : n0220 বয়স : 47 লিঙ্গ : মহিলা ফটো উপলব্ধ	JLG1903418
130 নাম : তপতী অধিকারী স্বামীর নাম: বলেন অধিকারী বাড়ির নং : n0223 বয়স : 38 লিঙ্গ : মহিলা ফটো উপলব্ধ	ZMJ1310572	131 নাম : মাধব অধিকারী পিতার নাম: অলেন অধিকারী বাড়ির নং : এন0219 বয়স : 21 লিঙ্গ : পুরুষ ফটো উপলব্ধ	ZMJ2686194	132 নাম : মোহন কাজী পিতার নাম: রবীন কাজী বাড়ির নং : এন0004 বয়স : 25 লিঙ্গ : পুরুষ ফটো উপলব্ধ	ZMJ2574788
133 নাম : জীতেন কাজী পিতার নাম: অনিল কাজী বাড়ির নং : n0005 বয়স : 52 লিঙ্গ : পুরুষ ফটো উপলব্ধ	ZMJ2586626	134 নাম : প্রতাপ কাজী পিতার নাম: সুরেশ কাজী বাড়ির নং : n0005 বয়স : 27 লিঙ্গ : পুরুষ ফটো উপলব্ধ	ZMJ2079234	135 নাম : যতিকা রায় স্বামীর নাম: নিরঞ্জন কাজী বাড়ির নং : N0004 বয়স : 25 লিঙ্গ : মহিলা ফটো উপলব্ধ	ZMJ2350965
136 নাম : মালতী কাজী স্বামীর নাম: রবীন কাজী বাড়ির নং : n0004 বয়স : 45 লিঙ্গ : মহিলা ফটো উপলব্ধ	JLG1904945	137 নাম : নরেশ রায় মায়ের নাম: জয়ন্তী রায় বাড়ির নং : n0005 বয়স : 34 লিঙ্গ : পুরুষ ফটো উপলব্ধ	ZMJ1476779	138 নাম : মানবী রায় স্বামীর নাম: সূর্যকুমার রায় বাড়ির নং : n0005 বয়স : 39 লিঙ্গ : মহিলা ফটো উপলব্ধ	ZMJ1730969
139 নাম : সূর্য কুমার রায় পিতার নাম: পরেশ রায় বাড়ির নং : n0005 বয়স : 33 লিঙ্গ : পুরুষ ফটো উপলব্ধ	ZMJ1598218	140 নাম : সুরেশ চন্দ্র কাজী পিতার নাম: অনিল কাজী বাড়ির নং : n0005 বয়স : 60 লিঙ্গ : পুরুষ ফটো উপলব্ধ	ZMJ2586345	141 নাম : বাসন্তী কাজী স্বামীর নাম: সুরেশ কাজী বাড়ির নং : n0005 বয়স : 53 লিঙ্গ : মহিলা ফটো উপলব্ধ	WB/03/015/495398
142 নাম : অনিলচন্দ্র কাজী পিতার নাম: যতীন কাজী বাড়ির নং : n0005 বয়স : 89 লিঙ্গ : পুরুষ ফটো উপলব্ধ	ZMJ2586634	143 নাম : মায়াজী স্বামীর নাম: জীতেন কাজী বাড়ির নং : n0005 বয়স : 42 লিঙ্গ : মহিলা ফটো উপলব্ধ	JLG3218161	144 নাম : বিটু কাজী পিতার নাম: রবীন কাজী বাড়ির নং : এন0004 বয়স : 22 লিঙ্গ : পুরুষ ফটো উপলব্ধ	ZMJ2625218
145 নাম : রবীন কাজী পিতার নাম: অনিল কাজী বাড়ির নং : n0004 বয়স : 56 লিঙ্গ : পুরুষ ফটো উপলব্ধ	WB/03/015/495094	146 নাম : রমা রায় (বর্মন) স্বামীর নাম: নরেশ রায় (বর্মন) বাড়ির নং : n0005 বয়স : 31 লিঙ্গ : মহিলা ফটো উপলব্ধ	ZMJ1598242	147 নাম : খুজলু রহমান পিতার নাম: সপিকুল ইসলাম বাড়ির নং : n0021 বয়স : 43 লিঙ্গ : পুরুষ ফটো উপলব্ধ	JLG3167772
148 নাম : ফরফরি খাতুন স্বামীর নাম: সপিকুল ইসলাম বাড়ির নং : n0021 বয়স : 70 লিঙ্গ : মহিলা ফটো উপলব্ধ	ZMJ2222198	149 নাম : মিনেরা বেগম স্বামীর নাম: আলিম ইসলাম বাড়ির নং : n0021 বয়স : 36 লিঙ্গ : মহিলা ফটো উপলব্ধ	SKW1269406	150 নাম : আলম ইসলাম পিতার নাম: সপিকুল ইসলাম বাড়ির নং : n0021 বয়স : 35 লিঙ্গ : পুরুষ ফটো উপলব্ধ	ZMJ1476910

বিধানসভা নির্বাচনক্ষেত্রের নং, নাম : 16-ময়নাগুড়ি  
ভাগ নং, নাম : 1-গয়লার, আড্ডার, রহমতুল্লাহর বাড়ী, খালপাড়া

151 নাম : বাবলি খাতুন স্বামীর নাম: সারিফুল হক বাড়ির নং : N000 বয়স : 25 লিঙ্গ : মহিলা	ZMJ2350841 ফটো উপলব্ধ	152 নাম : নূর নেহারুল স্বামীর নাম: খুজুল রহমান বাড়ির নং : n0021 বয়স : 38 লিঙ্গ : মহিলা	ZMJ1476795 ফটো উপলব্ধ	153 নাম : পিন্ধি তন্তু বসাক স্বামীর নাম: বিধান বসাক বাড়ির নং : n0116 বয়স : 31 লিঙ্গ : মহিলা	NGW1798115 ফটো উপলব্ধ
154 নাম : বির্ণনা দাস পিতার নাম: অনন্ত দাস বাড়ির নং : N0077 বয়স : 32 লিঙ্গ : মহিলা	SKW1635440 ফটো উপলব্ধ	155 নাম : স্বপ্না বর্মন রায় স্বামীর নাম: প্রদীপ কুমার রায় বাড়ির নং : N0198 বয়স : 30 লিঙ্গ : মহিলা	ZMJ2351492 ফটো উপলব্ধ	156 নাম : রঞ্জনা বর্মন রায় স্বামীর নাম: রবীন্দ্র রায় বাড়ির নং : এন0178 বয়স : 28 লিঙ্গ : মহিলা	ZMJ2625200 ফটো উপলব্ধ
157 নাম : রবীন্দ্র রায় পিতার নাম: ধর্জেন রায় বাড়ির নং : n0178 বয়স : 27 লিঙ্গ : পুরুষ	ZMJ2079218 ফটো উপলব্ধ	158 নাম : গুনবালা বর্মন রায় স্বামীর নাম: কৌশিক রায় বাড়ির নং : n000 বয়স : 30 লিঙ্গ : মহিলা	ZMJ2351435 ফটো উপলব্ধ	159 নাম : দিপিকা বর্মন(সেন) স্বামীর নাম: বৃধেশ্বর সেন বাড়ির নং : n0089 বয়স : 28 লিঙ্গ : মহিলা	ZMJ2079333 ফটো উপলব্ধ
160 নাম : দীনবন্ধু বসাক পিতার নাম: ফিরোদ বসাক বাড়ির নং : n0040 বয়স : 55 লিঙ্গ : পুরুষ	WB/03/015/495257 ফটো উপলব্ধ	161 নাম : পূর্ণিমা বসাক স্বামীর নাম: দীনবন্ধু বসাক বাড়ির নং : n0040 বয়স : 51 লিঙ্গ : মহিলা	WB/03/015/495241 ফটো উপলব্ধ	162 নাম : জগবন্ধু বসাক পিতার নাম: ফিরোদ বসাক বাড়ির নং : n0041 বয়স : 58 লিঙ্গ : পুরুষ	WB/03/015/495032 ফটো উপলব্ধ
163 নাম : ধনেশ বসাক পিতার নাম: ললিত বসাক বাড়ির নং : n0034 বয়স : 61 লিঙ্গ : পুরুষ	WB/03/015/495031 ফটো উপলব্ধ	164 নাম : সোনা বসাক স্বামীর নাম: গনেশ বসাক বাড়ির নং : n0033 বয়স : 58 লিঙ্গ : মহিলা	WB/03/015/495124 ফটো উপলব্ধ	165 নাম : ধনেশ বসাক পিতার নাম: নীত্যা বসাক বাড়ির নং : n0036 বয়স : 36 লিঙ্গ : পুরুষ	ZMJ1476985 ফটো উপলব্ধ
166 নাম : মতিশ বসাক পিতার নাম: পূর্ণদেব বসাক বাড়ির নং : n0035 বয়স : 43 লিঙ্গ : পুরুষ	JLG1954023 ফটো উপলব্ধ	167 নাম : কালু বসাক পিতার নাম: কাবুল বসাক বাড়ির নং : n0035 বয়স : 58 লিঙ্গ : পুরুষ	WB/03/015/495166 ফটো উপলব্ধ	168 নাম : মদাদেব বসাক পিতার নাম: ধনেশ বসাক বাড়ির নং : n0034 বয়স : 29 লিঙ্গ : পুরুষ	ZMJ1926773 ফটো উপলব্ধ
169 নাম : চন্দনা বসাক স্বামীর নাম: বৃধেশ্বর বসাক বাড়ির নং : n0035 বয়স : 65 লিঙ্গ : মহিলা	WB/03/015/495132 ফটো উপলব্ধ	170 নাম : প্রতিমা বসাক স্বামীর নাম: জ্যোতিশ বসাক বাড়ির নং : n0035 বয়স : 34 লিঙ্গ : মহিলা	ZMJ1180017 ফটো উপলব্ধ	171 নাম : ধীরাজ বসাক পিতার নাম: জগবন্ধু বসাক বাড়ির নং : n0041 বয়স : 31 লিঙ্গ : পুরুষ	ZMJ1598226 ফটো উপলব্ধ
172 নাম : বৃধেশ্বর বসাক পিতার নাম: পূর্ণদেব বসাক বাড়ির নং : n0035 বয়স : 74 লিঙ্গ : পুরুষ	WB/03/015/495015 ফটো উপলব্ধ	173 নাম : রত্না বসাক পিতার নাম: জগবন্ধু বসাক বাড়ির নং : n0041 বয়স : 28 লিঙ্গ : মহিলা	ZMJ1926757 ফটো উপলব্ধ	174 নাম : অর্চনা বসাক স্বামীর নাম: ধীরাজ বসাক বাড়ির নং : এন0041 বয়স : 31 লিঙ্গ : মহিলা	ZMJ1625698 ফটো উপলব্ধ
175 নাম : কিরন বসাক স্বামীর নাম: ধনেশ বসাক বাড়ির নং : n0034 বয়স : 56 লিঙ্গ : মহিলা	WB/03/015/495123 ফটো উপলব্ধ	176 নাম : জ্যোতিশ চ বসাক পিতার নাম: বৃধেশ্বর বসাক বাড়ির নং : n0035 বয়স : 37 লিঙ্গ : পুরুষ	JLG3636875 ফটো উপলব্ধ	177 নাম : দিপঙ্কর বসাক পিতার নাম: দীনবন্ধু বসাক বাড়ির নং : n0040 বয়স : 28 লিঙ্গ : পুরুষ	ZMJ1926849 ফটো উপলব্ধ
178 নাম : ললিতা বসাক পিতার নাম: অনুকুল বসাক বাড়ির নং : এন0039 বয়স : 22 লিঙ্গ : মহিলা	ZMJ2625275 ফটো উপলব্ধ	179 নাম : অনিমা দেবনাথ স্বামীর নাম: বিমল দেবনাথ বাড়ির নং : n0035 বয়স : 46 লিঙ্গ : মহিলা	JLG1904911 ফটো উপলব্ধ	180 নাম : গনেশ বসাক পিতার নাম: ললিত বসাক বাড়ির নং : n0033 বয়স : 63 লিঙ্গ : পুরুষ	WB/03/015/495010 ফটো উপলব্ধ

বিধানসভা নির্বাচনক্ষেত্রের নং, নাম : 16-ময়নাগুড়ি  
ভাগ নং, নাম : 1-গয়লার, আড্ডার, রহমতুল্লাহর বাড়ী, খালপাড়া

181 নাম : নারগিজ পারভীন স্বামীর নাম: মোঃ জিয়াউল হক প্রধান বাড়ির নং : এন0236 বয়স : 30 লিঙ্গ : মহিলা	NGW1833185 ফটো উপলব্ধ	182 নাম : বিমল দেবনাথ মায়ের নাম: সুনতী দেবনাথ বাড়ির নং : n0035 বয়স : 47 লিঙ্গ : পুরুষ	JLG3736394 ফটো উপলব্ধ	183 নাম : জয়ন্ত বসাক পিতার নাম: অনুকুল বসাক বাড়ির নং : N0039 বয়স : 27 লিঙ্গ : পুরুষ	ZMJ2019842 ফটো উপলব্ধ
184 নাম : পলাশী বসাক স্বামীর নাম: মতিশ বসাক বাড়ির নং : n0035 বয়স : 40 লিঙ্গ : মহিলা	JLG3736402 ফটো উপলব্ধ	185 নাম : সুস্মিতা বসাক স্বামীর নাম: মিতুন বসাক বাড়ির নং : এন0125 বয়স : 27 লিঙ্গ : মহিলা	ZMJ2107886 ফটো উপলব্ধ	186 নাম : দেবীকা বসাক স্বামীর নাম: তারিনী বসাক বাড়ির নং : n0038 বয়স : 59 লিঙ্গ : মহিলা	WB/03/015/495131 ফটো উপলব্ধ
187 নাম : দীনেশ বসাক পিতার নাম: নিত্য বসাক বাড়ির নং : n0036 বয়স : 45 লিঙ্গ : পুরুষ	JLG3411311 ফটো উপলব্ধ	188 নাম : সুফলা বসাক স্বামীর নাম: দীনেশ বসাক বাড়ির নং : n0036 বয়স : 38 লিঙ্গ : মহিলা	ZMJ1598259 ফটো উপলব্ধ	189 নাম : মায়ী বসাক স্বামীর নাম: নিত্য বসাক বাড়ির নং : n0036 বয়স : 72 লিঙ্গ : মহিলা	WB/03/015/495224 ফটো উপলব্ধ
190 নাম : অনুকুল বসাক পিতার নাম: হুশীল বসাক বাড়ির নং : n0039 বয়স : 55 লিঙ্গ : পুরুষ	WB/03/015/495232 ফটো উপলব্ধ	191 নাম : শেফালী বসাক স্বামীর নাম: অনুকুল বসাক বাড়ির নং : n0039 বয়স : 46 লিঙ্গ : মহিলা	JLG3168093 ফটো উপলব্ধ	192 নাম : মঞ্জিলা বেগম স্বামীর নাম: মোকতার আলী বাড়ির নং : n0011 বয়স : 27 লিঙ্গ : মহিলা	ZMJ2079267 ফটো উপলব্ধ
193 নাম : অনিতা রায় অধিকারী স্বামীর নাম: সতীশ চন্দ্র অধিকারী বাড়ির নং : এন0138 বয়স : 29 লিঙ্গ : মহিলা	ZMJ2499531 ফটো উপলব্ধ	194 নাম : সঞ্জিব রায় মায়ের নাম: সাবিত্রী রায় বাড়ির নং : n0186 বয়স : 26 লিঙ্গ : পুরুষ	ZMJ2079176 ফটো উপলব্ধ	195 নাম : সন্দীপ রায় পিতার নাম: খগেশ্বর রায় বাড়ির নং : n0127 বয়স : 26 লিঙ্গ : পুরুষ	ZMJ2079200 ফটো উপলব্ধ
196 নাম : কল্যাণ রায় পিতার নাম: গণেশ চন্দ্র রায় বাড়ির নং : এন0142 বয়স : 26 লিঙ্গ : পুরুষ	ZMJ2118669 ফটো উপলব্ধ	197 নাম : পিংকি রায় স্বামীর নাম: সুকুমার রায় বাড়ির নং : n0140 বয়স : 32 লিঙ্গ : মহিলা	NEV1585678 ফটো উপলব্ধ	198 নাম : গৌতম রায় মায়ের নাম: অঞ্জলী রায় বাড়ির নং : n0075 বয়স : 27 লিঙ্গ : পুরুষ	ZMJ2079226 ফটো উপলব্ধ
199 নাম : কনিকা রায় স্বামীর নাম: উত্তম রায় বাড়ির নং : n0075 বয়স : 27 লিঙ্গ : মহিলা	ZMJ2079242 ফটো উপলব্ধ	200 নাম : দিপিকা রায় স্বামীর নাম: মনোরঞ্জন রায় বাড়ির নং : n0237 বয়স : 35 লিঙ্গ : মহিলা	ZMJ1514363 ফটো উপলব্ধ	201 নাম : মমিতা রায় স্বামীর নাম: বিশ্জিত রায় বাড়ির নং : এন0135 বয়স : 30 লিঙ্গ : মহিলা	NFH1516665 ফটো উপলব্ধ
202 নাম : মামনী রায় (অধিকারী) স্বামীর নাম: অঙ্গদেব রায় বাড়ির নং : n0037 বয়স : 31 লিঙ্গ : মহিলা	ZMJ1730951 ফটো উপলব্ধ	203 নাম : মমতা রায় স্বামীর নাম: কলীন রায় বাড়ির নং : n0032 বয়স : 63 লিঙ্গ : মহিলা	WB/03/015/495343 ফটো উপলব্ধ	204 নাম : সমির রায় পিতার নাম: ভবেন্দ্র রায় বাড়ির নং : N0128 বয়স : 28 লিঙ্গ : পুরুষ	ZMJ2019818 ফটো উপলব্ধ
205 নাম : রিংকী রায় পিতার নাম: গৌরী রায় বাড়ির নং : n0129 বয়স : 27 লিঙ্গ : মহিলা	ZMJ2079259 ফটো উপলব্ধ	206 নাম : বিথীকা রায়(সেন) স্বামীর নাম: অমল সেন বাড়ির নং : n0037 বয়স : 34 লিঙ্গ : মহিলা	ZMJ1476878 ফটো উপলব্ধ	207 নাম : পরিমল রায় পিতার নাম: গণেশ রায় বাড়ির নং : এন0142 বয়স : 22 লিঙ্গ : পুরুষ	ZMJ2568574 ফটো উপলব্ধ
208 নাম : তাপস রায় পিতার নাম: কৃষ্ণ রায় বাড়ির নং : এন0142 বয়স : 23 লিঙ্গ : পুরুষ	ZMJ2568582 ফটো উপলব্ধ	209 নাম : দীপক কুমার রায় পিতার নাম: হরেন্দ্র রায় বাড়ির নং : n0037 বয়স : 41 লিঙ্গ : পুরুষ	JLG3412061 ফটো উপলব্ধ	210 নাম : অঙ্গদেব রায় পিতার নাম: হরেন্দ্র নাথ রায় বাড়ির নং : n0037 বয়স : 34 লিঙ্গ : পুরুষ	ZMJ1396407 ফটো উপলব্ধ



বিধানসভা নির্বাচনক্ষেত্রের নং, নাম : 16-ময়নাগুড়ি  
ভাগ নং, নাম : 1-গয়লার, আড্ডার, রহমতুল্লাহর বাড়ী, খালপাড়া

211 নাম : সনজিৎ রায় পিতার নাম: সরেন রায় বাড়ির নং : n0037 বয়স : 29 লিঙ্গ : পুরুষ	ZMJ1826353 ফটো উপলব্ধ	212 নাম : বুলন রায় পিতার নাম: তুলারাম রায় বাড়ির নং : N0066 বয়স : 27 লিঙ্গ : পুরুষ	ZMJ2019867 ফটো উপলব্ধ	213 নাম : সুমিতা রায় পিতার নাম: নগেন রায় বাড়ির নং : N0150 বয়স : 28 লিঙ্গ : মহিলা	ZMJ1930924 ফটো উপলব্ধ
214 নাম : বিউটি রায় পিতার নাম: হরনারায়ন রায় বাড়ির নং : N0154 বয়স : 28 লিঙ্গ : মহিলা	ZMJ2019784 ফটো উপলব্ধ	215 নাম : অনন্ত রায় পিতার নাম: শরৎ রায় বাড়ির নং : এন0064 বয়স : 33 লিঙ্গ : পুরুষ	ZMJ2118628 ফটো উপলব্ধ	216 নাম : রবি রায় পিতার নাম: নগেন রায় বাড়ির নং : n0006 বয়স : 33 লিঙ্গ : পুরুষ	ZMJ1476969 ফটো উপলব্ধ
217 নাম : হিরন্য রায় পিতার নাম: হিতেন রায় বাড়ির নং : এন0149 বয়স : 25 লিঙ্গ : পুরুষ	ZMJ2118404 ফটো উপলব্ধ	218 নাম : দেবব্রত রায় পিতার নাম: কোকিলচন্দ্র রায় বাড়ির নং : এন0158 বয়স : 24 লিঙ্গ : পুরুষ	ZMJ2453553 ফটো উপলব্ধ	219 নাম : কলীন রায় পিতার নাম: কৈলাশ রায় বাড়ির নং : n0032 বয়স : 67 লিঙ্গ : পুরুষ	WB/03/015/495357 ফটো উপলব্ধ
220 নাম : রত্না রায় স্বামীর নাম: পরিমল রায় বাড়ির নং : N0055 বয়স : 33 লিঙ্গ : মহিলা	ZMJ1476506 ফটো উপলব্ধ	221 নাম : লতু রায় স্বামীর নাম: অনুপ কুমার রায় বাড়ির নং : N0142 বয়স : 27 লিঙ্গ : মহিলা	ZMJ2019859 ফটো উপলব্ধ	222 নাম : লিপ্টন রায় পিতার নাম: বিপুল রায় বাড়ির নং : এন0097 বয়স : 23 লিঙ্গ : পুরুষ	ZMJ2453470 ফটো উপলব্ধ
223 নাম : চন্দনা রায় পিতার নাম: নবকান্ত রায় বাড়ির নং : N0188 বয়স : 24 লিঙ্গ : মহিলা	ZMJ2351906 ফটো উপলব্ধ	224 নাম : বিপ্লব রায় পিতার নাম: রমেশ রায় বাড়ির নং : N0131 বয়স : 27 লিঙ্গ : পুরুষ	ZMJ2019750 ফটো উপলব্ধ	225 নাম : রমা রায় পিতার নাম: তপন রায় বাড়ির নং : N0181 বয়স : 24 লিঙ্গ : মহিলা	ZMJ2351948 ফটো উপলব্ধ
226 নাম : প্রসেজিৎ রায় পিতার নাম: উপেন রায় বাড়ির নং : N0108 বয়স : 24 লিঙ্গ : পুরুষ	ZMJ2351823 ফটো উপলব্ধ	227 নাম : জয়ন্ত রায় পিতার নাম: হরনারায়ণ রায় বাড়ির নং : এন0154 বয়স : 25 লিঙ্গ : পুরুষ	ZMJ2118412 ফটো উপলব্ধ	228 নাম : কুকিলা রায় স্বামীর নাম: দিলীপ রায় বাড়ির নং : n0240 বয়স : 30 লিঙ্গ : মহিলা	ZMJ1966233 ফটো উপলব্ধ
229 নাম : প্রসন্ন রায় পিতার নাম: কলিন রায় বাড়ির নং : n0032 বয়স : 34 লিঙ্গ : পুরুষ	ZMJ1396415 ফটো উপলব্ধ	230 নাম : রঞ্জনা রায় পিতার নাম: সত্যেন রায় বাড়ির নং : n0058 বয়স : 26 লিঙ্গ : মহিলা	ZMJ2351583 ফটো উপলব্ধ	231 নাম : তরুবালা রায় স্বামীর নাম: হরেন রায় বাড়ির নং : n0037 বয়স : 64 লিঙ্গ : মহিলা	WB/03/015/495452 ফটো উপলব্ধ
232 নাম : ভূদেব রায় পিতার নাম: শরত রায় বাড়ির নং : এন0064 বয়স : 28 লিঙ্গ : পুরুষ	ZMJ2118636 ফটো উপলব্ধ	233 নাম : টুম্পা রায় স্বামীর নাম: গোবিন্দ রায় বাড়ির নং : n0246 বয়স : 33 লিঙ্গ : মহিলা	ZMJ1491638 ফটো উপলব্ধ	234 নাম : পুনিমা রায় স্বামীর নাম: জয়দেব রায় বাড়ির নং : N0151 বয়স : 30 লিঙ্গ : মহিলা	NEV1582055 ফটো উপলব্ধ
235 নাম : বিষ্ণু রায় পিতার নাম: অবিন রায় বাড়ির নং : n0200 বয়স : 28 লিঙ্গ : পুরুষ	ZMJ2045037 ফটো উপলব্ধ	236 নাম : পিংকি রায় স্বামীর নাম: প্রসন্ন রায় বাড়ির নং : n0032 বয়স : 31 লিঙ্গ : মহিলা	ZMJ1926781 ফটো উপলব্ধ	237 নাম : বিশুজিৎ রায় পিতার নাম: খজেন রায় বাড়ির নং : N0109 বয়স : 27 লিঙ্গ : পুরুষ	ZMJ2351625 ফটো উপলব্ধ
238 নাম : কাঞ্চন রায় পিতার নাম: মহেন্দ্র রায় বাড়ির নং : n0068 বয়স : 26 লিঙ্গ : পুরুষ	ZMJ2079283 ফটো উপলব্ধ	239 নাম : দীপ্তি রায় স্বামীর নাম: গৌরাজ কুমার রায় বাড়ির নং : n0226 বয়স : 41 লিঙ্গ : মহিলা	MRK3041035 ফটো উপলব্ধ	240 নাম : ললিতা রায় স্বামীর নাম: প্রসেনজিৎ রায় বাড়ির নং : n0229 বয়স : 34 লিঙ্গ : মহিলা	ZMJ1313147 ফটো উপলব্ধ



বিধানসভা নির্বাচনক্ষেত্রের নং, নাম : 16-ময়নাগুড়ি  
ভাগ নং, নাম : 1-গয়লার, আড্ডার, রহমতুল্লাহর বাড়ী, খালপাড়া

241 নাম : দিলীপ রায় পিতার নাম: পূর্ণ রায় বাড়ির নং : n0240 বয়স : 38 লিঙ্গ : পুরুষ	ZMJ1601053 ফটো উপলব্ধ	242 নাম : অঞ্জলি রায় স্বামীর নাম: বনিক রায় বাড়ির নং : N0155 বয়স : 24 লিঙ্গ : মহিলা	ZMJ2350890 ফটো উপলব্ধ	243 নাম : কবিতা রায় স্বামীর নাম: অনন্ত রায় বাড়ির নং : এন0064 বয়স : 24 লিঙ্গ : মহিলা	ZMJ2577245 ফটো উপলব্ধ
244 নাম : মহাদেব রায় পিতার নাম: হরেন রায় বাড়ির নং : n0037 বয়স : 32 লিঙ্গ : পুরুষ	ZMJ1476803 ফটো উপলব্ধ	245 নাম : কল্যান রায় পিতার নাম: সত্যেন রায় বাড়ির নং : N0058 বয়স : 24 লিঙ্গ : পুরুষ	ZMJ2351179 ফটো উপলব্ধ	246 নাম : পম্পা রায় পিতার নাম: মহেন্দ্র রায় বাড়ির নং : N0068 বয়স : 25 লিঙ্গ : মহিলা	ZMJ2351054 ফটো উপলব্ধ
247 নাম : পায়েল রায় পিতার নাম: ফুলেশ্বর রায় বাড়ির নং : N0174 বয়স : 24 লিঙ্গ : মহিলা	ZMJ2351864 ফটো উপলব্ধ	248 নাম : জয়া রায় স্বামীর নাম: সরেন রায় বাড়ির নং : n0037 বয়স : 61 লিঙ্গ : মহিলা	WB/03/015/495453 ফটো উপলব্ধ	249 নাম : কল্যাণী রায় পিতার নাম: রনজিৎ রায় বাড়ির নং : n0132 বয়স : 27 লিঙ্গ : মহিলা	ZMJ2079325 ফটো উপলব্ধ
250 নাম : প্রতিমা রায় স্বামীর নাম: ভরত রায় বাড়ির নং : n0037 বয়স : 37 লিঙ্গ : মহিলা	ZMJ1179977 ফটো উপলব্ধ	251 নাম : বিক্রম রায় পিতার নাম: ভবিন রায় বাড়ির নং : n0183 বয়স : 26 লিঙ্গ : পুরুষ	ZMJ2079184 ফটো উপলব্ধ	252 নাম : সুনতি রায় স্বামীর নাম: নগেন রায় বাড়ির নং : n0006 বয়স : 56 লিঙ্গ : মহিলা	WB/03/015/495182 ফটো উপলব্ধ
253 নাম : পবিত্র রায় পিতার নাম: কলিন রায় বাড়ির নং : n0032 বয়স : 39 লিঙ্গ : পুরুষ	JLG3412145 ফটো উপলব্ধ	254 নাম : সরেন রায় পিতার নাম: বাবুরাম রায় বাড়ির নং : n0037 বয়স : 64 লিঙ্গ : পুরুষ	WB/03/015/495426 ফটো উপলব্ধ	255 নাম : নন্দিতা রায় পিতার নাম: কোকিল চন্দ্র রায় বাড়ির নং : এন0158 বয়স : 21 লিঙ্গ : মহিলা	ZMJ2625267 ফটো উপলব্ধ
256 নাম : মাধবী রায় স্বামীর নাম: পবিত্র রায় বাড়ির নং : n0032 বয়স : 42 লিঙ্গ : মহিলা	JLG3412152 ফটো উপলব্ধ	257 নাম : দীপা বর্মন রায় স্বামীর নাম: রবি রায় বাড়ির নং : এন0006 বয়স : 29 লিঙ্গ : মহিলা	NEV1601368 ফটো উপলব্ধ	258 নাম : বীণাপানি রায় বর্মন স্বামীর নাম: চিরঞ্জিত রায় বাড়ির নং : এন0111 বয়স : 26 লিঙ্গ : মহিলা	ZMJ2180776 ফটো উপলব্ধ
259 নাম : কণিকা রায় বসাক স্বামীর নাম: বিশ্বজিৎ বসাক বাড়ির নং : এন0171 বয়স : 23 লিঙ্গ : মহিলা	ZMJ2625242 ফটো উপলব্ধ	260 নাম : জ্যতি রায় সেন স্বামীর নাম: মিতুন সেন বাড়ির নং : N0104 বয়স : 25 লিঙ্গ : মহিলা	ZMJ2351971 ফটো উপলব্ধ	261 নাম : লতিকা রায়(বর্মন) স্বামীর নাম: বিশ্বজিৎ রায় বাড়ির নং : N0061 বয়স : 29 লিঙ্গ : মহিলা	ZMJ2019883 ফটো উপলব্ধ
262 নাম : কৌশিক সেন পিতার নাম: বিমল সেন বাড়ির নং : n0084 বয়স : 24 লিঙ্গ : পুরুষ	ZMJ2351294 ফটো উপলব্ধ	263 নাম : পূজা সেন পিতার নাম: ব্রজেন সেন বাড়ির নং : n0088 বয়স : 24 লিঙ্গ : মহিলা	ZMJ2350676 ফটো উপলব্ধ	264 নাম : হেমপ্রকাশ সেন পিতার নাম: শ্যামল সেন বাড়ির নং : এন0090 বয়স : 21 লিঙ্গ : পুরুষ	ZMJ2618668 ফটো উপলব্ধ
265 নাম : পিংকি সেন পিতার নাম: সুধেন সেন বাড়ির নং : এন0102 বয়স : 32 লিঙ্গ : মহিলা	ZMJ1595560 ফটো উপলব্ধ	266 নাম : প্রনব সেন পিতার নাম: বিশ্ব সেন বাড়ির নং : n0078 বয়স : 27 লিঙ্গ : পুরুষ	ZMJ2079275 ফটো উপলব্ধ	267 নাম : নিবেদিতা সেন পিতার নাম: বিমল সেন বাড়ির নং : এন084 বয়স : 27 লিঙ্গ : মহিলা	ZMJ2118453 ফটো উপলব্ধ
268 নাম : নিরুপমা সেন পিতার নাম: হেমন্ত সেন বাড়ির নং : n0119 বয়স : 26 লিঙ্গ : মহিলা	ZMJ2079317 ফটো উপলব্ধ	269 নাম : গীতা সেন পিতার নাম: নরেশ চন্দ্র সেন বাড়ির নং : সঞ্জিবারী বয়স : 25 লিঙ্গ : মহিলা	NEV2142586 ফটো উপলব্ধ	270 নাম : অনিমা সেন স্বামীর নাম: রনজিৎ সেন বাড়ির নং : n0227 বয়স : 42 লিঙ্গ : মহিলা	JLG3175296 ফটো উপলব্ধ



<p>271</p> <p>নাম : পম্পা রায় স্বামীর নাম: মহেন্দ্র রায় বাড়ির নং : N0156 বয়স : 28 লিঙ্গ : মহিলা</p> <p>ZMJ2033728</p> <p>ফটো উপলব্ধ</p>	<p>272</p> <p>নাম : মামুনি সেন বসাক স্বামীর নাম: রেন্ট সেন বাড়ির নং : N0091 বয়স : 29 লিঙ্গ : মহিলা</p> <p>ZMJ2020162</p> <p>ফটো উপলব্ধ</p>	<p>273</p> <p>নাম : সেলিমা পারভীন পিতার নাম: লুৎফর রহমান বাড়ির নং : এন0029 বয়স : 23 লিঙ্গ : মহিলা</p> <p>ZMJ2546109</p> <p>ফটো উপলব্ধ</p>
<p>274</p> <p>নাম : মিনু রায় অধিকারী স্বামীর নাম: কৌশিক অধিকারী বাড়ির নং : এন0098 বয়স : 21 লিঙ্গ : মহিলা</p> <p>ZMJ2621720</p> <p>ফটো উপলব্ধ</p>	<p>275</p> <p>নাম : চৈতালী দেবনাথ পিতার নাম: রমেশ দেবনাথ বাড়ির নং : এন0124 বয়স : 23 লিঙ্গ : মহিলা</p> <p>NEV2353464</p> <p>ফটো উপলব্ধ</p>	<p>276</p> <p>নাম : মৌপিয়া বর্মন পিতার নাম: জগমোহন বর্মন বাড়ির নং : এন0064 বয়স : 23 লিঙ্গ : মহিলা</p> <p>RIY2556454</p> <p>ফটো উপলব্ধ</p>
<p>277</p> <p>নাম : ধনবালা রায় স্বামীর নাম: রমনী মোহন রায় বাড়ির নং : এন0122 বয়স : 40 লিঙ্গ : মহিলা</p> <p>JLG3636792</p> <p>ফটো উপলব্ধ</p>	<p>278</p> <p>নাম : দীপা রায় স্বামীর নাম: প্রতাপ কাজী বাড়ির নং : এন0005 বয়স : 20 লিঙ্গ : মহিলা</p> <p>ZMJ2755783</p> <p>ফটো উপলব্ধ</p>	



বিধানসভা নির্বাচনক্ষেত্রের নং, নাম : 16-ময়নাগুড়ি  
ভাগ নং, নাম : 2-ললিত সেনের বাড়ি, জ্ঞানকাটার বাড়ি, কালিরবাড়ি

279	TTV1973734	#2	280	ZMJ1180116	281	ZMJ1598531
নাম : সাধনা রায় মায়ের নাম: সনকা রায় বাড়ির নং : এন0140 বয়স : 28 লিঙ্গ : মহিলা	ফটো উপলব্ধ	নাম : আমিনুল হক পিতার নাম: কাশেম আলি বাড়ির নং : n0071 বয়স : 30 লিঙ্গ : পুরুষ	ফটো উপলব্ধ	নাম : রাহেনা বানু স্বামীর নাম: মোস্তাফা রহমান বাড়ির নং : n0071 বয়স : 32 লিঙ্গ : মহিলা	ফটো উপলব্ধ	
282	ZMJ1731249	283	WB/03/015/495325	284	JLG3636933	
নাম : রঞ্জনা খাতুন স্বামীর নাম: মহঃ আহিদুল হক বাড়ির নং : n0071 বয়স : 31 লিঙ্গ : মহিলা	ফটো উপলব্ধ	নাম : অফিজান খাতুন স্বামীর নাম: কাশেম আলী বাড়ির নং : n0071 বয়স : 82 লিঙ্গ : মহিলা	ফটো উপলব্ধ	নাম : মোকতার আলী পিতার নাম: কাশেম আলী বাড়ির নং : n0071 বয়স : 42 লিঙ্গ : পুরুষ	ফটো উপলব্ধ	
285	WB/03/015/495423	286	MRK2865103	287	WB/03/015/243523	
নাম : অলিয়ার রহমান পিতার নাম: কাশেম আলী বাড়ির নং : n0071 বয়স : 55 লিঙ্গ : পুরুষ	ফটো উপলব্ধ	নাম : প্রমিলা রায় স্বামীর নাম: নির্মল কুমার রায় বাড়ির নং : n0212 বয়স : 40 লিঙ্গ : মহিলা	ফটো উপলব্ধ	নাম : অঞ্জলি রায় (অধিকারী) স্বামীর নাম: গনেশ রায় বাড়ির নং : n0213 বয়স : 52 লিঙ্গ : মহিলা	ফটো উপলব্ধ	
288	ZMJ0803262	289	ZMJ1477173	290	ZMJ2625325	
নাম : মোস্তাফা রহমান পিতার নাম: কাশেম আলী বাড়ির নং : n0071 বয়স : 37 লিঙ্গ : পুরুষ	ফটো উপলব্ধ	নাম : আলোমা খাতুন স্বামীর নাম: বুলবুল হক বাড়ির নং : n0071 বয়স : 39 লিঙ্গ : মহিলা	ফটো উপলব্ধ	নাম : সেরিফ আলম পিতার নাম: অলিয়ার রহমান বাড়ির নং : উত্তর সাপ্তিবাড়া বয়স : 23 লিঙ্গ : পুরুষ	ফটো উপলব্ধ	
291	JLG3411246	292	WB/03/015/495230	293	JLG3636974	
নাম : বুলবুল হক পিতার নাম: কাশেম আলী বাড়ির নং : n0071 বয়স : 49 লিঙ্গ : পুরুষ	ফটো উপলব্ধ	নাম : কাশেম আলী পিতার নাম: ভগিরদ্দিন আলী বাড়ির নং : n0071 বয়স : 90 লিঙ্গ : পুরুষ	ফটো উপলব্ধ	নাম : এলিজা বেগম স্বামীর নাম: অলিয়ার রহমান বাড়ির নং : n0071 বয়স : 39 লিঙ্গ : মহিলা	ফটো উপলব্ধ	
294	ZMJ0803270	295	ZMJ1477165	296	ZMJ2453983	
নাম : মোহাম্মদ মাহীদুল হক পিতার নাম: কাশেম আলী বাড়ির নং : n0071 বয়স : 38 লিঙ্গ : পুরুষ	ফটো উপলব্ধ	নাম : সখিনা খাতুন স্বামীর নাম: কস্তুর আলি বাড়ির নং : n0071 বয়স : 33 লিঙ্গ : মহিলা	ফটো উপলব্ধ	নাম : বিকাশ অধিকারী পিতার নাম: দীনেশ অধিকারী বাড়ির নং : এন00 বয়স : 23 লিঙ্গ : পুরুষ	ফটো উপলব্ধ	
297	WB/03/015/495161	298	JLG3411279	299	WB/03/015/495133	
নাম : সুরথ অধিকারী পিতার নাম: সুরথ অধিকারী বাড়ির নং : n0138 বয়স : 64 লিঙ্গ : পুরুষ	ফটো উপলব্ধ	নাম : অনিমা অধিকারী স্বামীর নাম: দিনেশ অধিকারী বাড়ির নং : n0136 বয়স : 42 লিঙ্গ : মহিলা	ফটো উপলব্ধ	নাম : সুখালা অধিকারী স্বামীর নাম: সুরথ অধিকারী বাড়ির নং : n0138 বয়স : 55 লিঙ্গ : মহিলা	ফটো উপলব্ধ	
300	JLG3636925	301	WB/03/015/492367	302	ZMJ0803304	
নাম : সতীশ চন্দ্র অধিকারী পিতার নাম: সুরথ অধিকারী বাড়ির নং : n0138 বয়স : 37 লিঙ্গ : পুরুষ	ফটো উপলব্ধ	নাম : দীনেশ অধিকারী পিতার নাম: ডোখল অধিকারী বাড়ির নং : n0136 বয়স : 70 লিঙ্গ : পুরুষ	ফটো উপলব্ধ	নাম : বিষ্ণু অধিকারী পিতার নাম: কন্দেব অধিকারী বাড়ির নং : n0098 বয়স : 39 লিঙ্গ : পুরুষ	ফটো উপলব্ধ	
303	ZMJ1731306	304	ZMJ0803312	305	ZMJ2490498	
নাম : নিলীমা অধিকারী (বর্মন) স্বামীর নাম: রনজিৎ অধিকারী বাড়ির নং : n0098 বয়স : 43 লিঙ্গ : মহিলা	ফটো উপলব্ধ	নাম : অনিমা অধিকারী স্বামীর নাম: বিষ্ণুদেব অধিকারী বাড়ির নং : n0098 বয়স : 37 লিঙ্গ : মহিলা	ফটো উপলব্ধ	নাম : কৌশিক অধিকারী পিতার নাম: রনজিৎ অধিকারী বাড়ির নং : এন0098 বয়স : 23 লিঙ্গ : পুরুষ	ফটো উপলব্ধ	
306	ZMJ2118446	307	ZMJ2736916	308	ZMJ2118339	
নাম : আতাবুল ইসলাম পিতার নাম: নজরুল ইসলাম বাড়ির নং : এন0026 বয়স : 25 লিঙ্গ : পুরুষ	ফটো উপলব্ধ	নাম : রূপা বেগম স্বামীর নাম: আতাবুল ইসলাম বাড়ির নং : পাট - 193-রহমতুল্লা বয়স : 24 লিঙ্গ : মহিলা	ফটো উপলব্ধ	নাম : নিরঞ্জন কাজী পিতার নাম: রবিন কাজী বাড়ির নং : এন0004 বয়স : 28 লিঙ্গ : পুরুষ	ফটো উপলব্ধ	



বিধানসভা নির্বাচনক্ষেত্রের নং, নাম : 16-ময়নাগুড়ি  
ভাগ নং, নাম : 2-ললিত সেনের বাড়ি, জ্ঞানকাটার বাড়ি, কালিরবাড়ি

309	JLG1903087	নাম : মলিন বসাক পিতার নাম: সুশীল বসাক বাড়ির নং : n0114 বয়স : 50 লিঙ্গ : পুরুষ	ফটো উপলব্ধ	310	WB/03/015/495105	নাম : গীতা বসাক স্বামীর নাম: পুলিন বসাক বাড়ির নং : n0125 বয়স : 55 লিঙ্গ : মহিলা	ফটো উপলব্ধ	311	ZMJ1477082	নাম : মিঠুন বসাক পিতার নাম: পুলিন বসাক বাড়ির নং : n0125 বয়স : 34 লিঙ্গ : পুরুষ	ফটো উপলব্ধ
312	ZMJ1731017	নাম : বৃধন বসাক পিতার নাম: ফনি বসাক বাড়ির নং : n0126 বয়স : 30 লিঙ্গ : পুরুষ	ফটো উপলব্ধ	313	WB/03/015/495114	নাম : লক্ষ্মীশ্রী বসাক স্বামীর নাম: সুশীল বসাক বাড়ির নং : n0114 বয়স : 84 লিঙ্গ : মহিলা	ফটো উপলব্ধ	314	ZMJ1926922	নাম : টিটন বসাক পিতার নাম: পুলিন বসাক বাড়ির নং : n0125 বয়স : 29 লিঙ্গ : পুরুষ	ফটো উপলব্ধ
315	WB/03/015/495039	নাম : ক্ষিরোদ বসাক পিতার নাম: কাইচালু বসাক বাড়ির নং : n0113 বয়স : 78 লিঙ্গ : পুরুষ	ফটো উপলব্ধ	316	ZMJ1477041	নাম : খোকা বসাক পিতার নাম: সন্তোষ বসাক বাড়ির নং : n0124 বয়স : 34 লিঙ্গ : পুরুষ	ফটো উপলব্ধ	317	ZMJ1731025	নাম : শেফালী বসাক পিতার নাম: রমেশ বসাক বাড়ির নং : n0115 বয়স : 30 লিঙ্গ : মহিলা	ফটো উপলব্ধ
318	WB/03/015/495090	নাম : বাসন্তী বসাক স্বামীর নাম: ললিত বসাক বাড়ির নং : n0114 বয়স : 82 লিঙ্গ : মহিলা	ফটো উপলব্ধ	319	ZMJ1826445	নাম : বিশুজিৎ বসাক পিতার নাম: কার্তিক বসাক বাড়ির নং : n0171 বয়স : 33 লিঙ্গ : পুরুষ	ফটো উপলব্ধ	320	JLG3569811	নাম : জগদীশ বসাক পিতার নাম: ক্ষিরোদ বসাক বাড়ির নং : n0113 বয়স : 45 লিঙ্গ : পুরুষ	ফটো উপলব্ধ
321	ZMJ1396514	নাম : বিধান বসাক পিতার নাম: সিতেশ্বর বসাক বাড়ির নং : n0116 বয়স : 34 লিঙ্গ : পুরুষ	ফটো উপলব্ধ	322	WB/03/015/495025	নাম : রাজকুমার বসাক পিতার নাম: ধরনী বসাক বাড়ির নং : n0117 বয়স : 57 লিঙ্গ : পুরুষ	ফটো উপলব্ধ	323	WB/03/015/495106	নাম : ললিতা বসাক স্বামীর নাম: সন্তোষ বসাক বাড়ির নং : n0124 বয়স : 50 লিঙ্গ : মহিলা	ফটো উপলব্ধ
324	ZMJ2453835	নাম : সঞ্জিতা বসাক পিতার নাম: ফনি বসাক বাড়ির নং : এন0126 বয়স : 27 লিঙ্গ : মহিলা	ফটো উপলব্ধ	325	ZMJ1396563	নাম : প্রতিমা বসাক (বর্মন) স্বামীর নাম: যোগেশ বসাক বাড়ির নং : n0114 বয়স : 34 লিঙ্গ : মহিলা	ফটো উপলব্ধ	326	ZMJ2019800	নাম : কল্যান বসাক পিতার নাম: গনেশ বসাক বাড়ির নং : N0033 বয়স : 27 লিঙ্গ : পুরুষ	ফটো উপলব্ধ
327	JLG3411329	নাম : যোগেশ বসাক পিতার নাম: সুশীল বসাক বাড়ির নং : n0114 বয়স : 47 লিঙ্গ : পুরুষ	ফটো উপলব্ধ	328	WB/03/015/495478	নাম : শিতেশ্বর বসাক পিতার নাম: পূর্নদেব বসাক বাড়ির নং : n0116 বয়স : 64 লিঙ্গ : পুরুষ	ফটো উপলব্ধ	329	WB/03/015/495108	নাম : সন্ধ্যা বসাক স্বামীর নাম: শিতেশ্বর বসাক বাড়ির নং : n0116 বয়স : 59 লিঙ্গ : মহিলা	ফটো উপলব্ধ
330	WB/03/015/495498	নাম : রমেশ বসাক পিতার নাম: ললিত বসাক বাড়ির নং : n0115 বয়স : 59 লিঙ্গ : পুরুষ	ফটো উপলব্ধ	331	ZMJ2019776	নাম : অনন্ত বসাক পিতার নাম: যোগেশ বসাক বাড়ির নং : N0171 বয়স : 28 লিঙ্গ : পুরুষ	ফটো উপলব্ধ	332	WB/03/015/495130	নাম : জয়ন্তী বসাক স্বামীর নাম: ক্ষিরোদ বসাক বাড়ির নং : n0113 বয়স : 75 লিঙ্গ : মহিলা	ফটো উপলব্ধ
333	JLG3569829	নাম : শুভি বসাক স্বামীর নাম: রাজকুমার বসাক বাড়ির নং : n0117 বয়স : 50 লিঙ্গ : মহিলা	ফটো উপলব্ধ	334	WB/03/015/495087	নাম : কম্পনা বসাক স্বামীর নাম: কার্তিক বসাক বাড়ির নং : n0171 বয়স : 56 লিঙ্গ : মহিলা	ফটো উপলব্ধ	335	WB/03/015/495261	নাম : ললিতা বসাক স্বামীর নাম: ফনি বসাক বাড়ির নং : n0126 বয়স : 56 লিঙ্গ : মহিলা	ফটো উপলব্ধ
336	WB/03/015/495231	নাম : ফনি বসাক পিতার নাম: সুশীল বসাক বাড়ির নং : n0126 বয়স : 56 লিঙ্গ : পুরুষ	ফটো উপলব্ধ	337	WB/03/015/495387	নাম : কার্তিক বসাক পিতার নাম: হুশীল বসাক বাড়ির নং : n0171 বয়স : 61 লিঙ্গ : পুরুষ	ফটো উপলব্ধ	338	ZMJ1180132	নাম : গুন্ডা বসাক স্বামীর নাম: জগদীশ বসাক বাড়ির নং : n0113 বয়স : 37 লিঙ্গ : মহিলা	ফটো উপলব্ধ

বিধানসভা নির্বাচনক্ষেত্রের নং, নাম : 16-ময়নাগুড়ি  
ভাগ নং, নাম : 2-ললিত সেনের বাড়ি, জ্ঞানকাটার বাড়ি, কালিরবাড়ি

339	WB/03/015/495465	ফটো উপলব্ধ	340	ZMJ1598275	ফটো উপলব্ধ	341	JLG3636958	ফটো উপলব্ধ
নাম : সন্তোষ বসাক পিতার নাম: সুশীল বসাক বাড়ির নং : n0124 বয়স : 60 লিঙ্গ : পুরুষ			নাম : সুনীল চন্দ্র অধিকারী পিতার নাম: সুরথ চন্দ্র অধিকারী বাড়ির নং : n0113 বয়স : 32 লিঙ্গ : পুরুষ			নাম : নূর বেগম স্বামীর নাম: বুলবুল হক বাড়ির নং : n0208 বয়স : 37 লিঙ্গ : মহিলা		
342	WB/03/015/495045	ফটো উপলব্ধ	343	WB/03/015/495104	ফটো উপলব্ধ	344	ZMJ1927086	ফটো উপলব্ধ
নাম : বিজয় মোদক পিতার নাম: কৃষ্ণলাল মোদক বাড়ির নং : n0095 বয়স : 69 লিঙ্গ : পুরুষ			নাম : কম্পনা মোদক স্বামীর নাম: বিজয় মোদক বাড়ির নং : n0095 বয়স : 59 লিঙ্গ : মহিলা			নাম : পায়েল মোদক পিতার নাম: বিজয় মোদক বাড়ির নং : n0095 বয়স : 28 লিঙ্গ : মহিলা		
345	JLG3168291	ফটো উপলব্ধ	346	ZMJ1731082	ফটো উপলব্ধ	347	WB/03/015/495034	ফটো উপলব্ধ
নাম : মতীশ সেন পিতার নাম: গোকুল সেন বাড়ির নং : n0099 বয়স : 45 লিঙ্গ : পুরুষ			নাম : জয়ন্ত মোদক পিতার নাম: বিজয় মোদক বাড়ির নং : n0095 বয়স : 31 লিঙ্গ : পুরুষ			নাম : সুকুমার মোদক পিতার নাম: কৃষ্ণলাল মোদক বাড়ির নং : n0099 বয়স : 63 লিঙ্গ : পুরুষ		
348	ZMJ1731058	ফটো উপলব্ধ	349	ZMJ1180249	ফটো উপলব্ধ	350	JLG3167939	ফটো উপলব্ধ
নাম : শান্তি মোদক পিতার নাম: বিজয় মোদক বাড়ির নং : n0095 বয়স : 35 লিঙ্গ : পুরুষ			নাম : রত্না মোদক স্বামীর নাম: সুকুমার মোদক বাড়ির নং : n0099 বয়স : 42 লিঙ্গ : মহিলা			নাম : সবিতা রায় স্বামীর নাম: জগদীশ রায় বাড়ির নং : n0052 বয়স : 48 লিঙ্গ : মহিলা		
351	WB/03/015/495338	ফটো উপলব্ধ	352	JLG1955228	ফটো উপলব্ধ	353	ZMJ2625226	ফটো উপলব্ধ
নাম : ফীতেন রায় পিতার নাম: জীতেন রায় বাড়ির নং : n0069 বয়স : 55 লিঙ্গ : পুরুষ			নাম : লক্ষী রায় স্বামীর নাম: পূর্ণদেব রায় বাড়ির নং : n0201 বয়স : 44 লিঙ্গ : মহিলা			নাম : সুস্মিতা বর্মন রায় স্বামীর নাম: শিবেন্দ্র নাথ রায় বাড়ির নং : এন0164 বয়স : 24 লিঙ্গ : মহিলা		
354	WB/03/015/495179	ফটো উপলব্ধ	355	JLG3218427	ফটো উপলব্ধ	356	JLG0071324	ফটো উপলব্ধ
নাম : শান্তি রায় স্বামীর নাম: গনেশ রায় বাড়ির নং : n0062 বয়স : 53 লিঙ্গ : মহিলা			নাম : শিবু রায় পিতার নাম: ভবেন রায় বাড়ির নং : n0081 বয়স : 42 লিঙ্গ : পুরুষ			নাম : দীনেশ রায় পিতার নাম: মনানন্দ রায় বাড়ির নং : n0156 বয়স : 54 লিঙ্গ : পুরুষ		
357	WB/03/015/495450	ফটো উপলব্ধ	358	ZMJ2019925	ফটো উপলব্ধ	359	ZMJ1477264	ফটো উপলব্ধ
নাম : যোগেশ রায় পিতার নাম: বিহারু রায় বাড়ির নং : n0184 বয়স : 60 লিঙ্গ : পুরুষ			নাম : রাধিকা রায় পিতার নাম: শংকর রায় বাড়ির নং : N0118 বয়স : 28 লিঙ্গ : মহিলা			নাম : প্রেমানন্দ রায় পিতার নাম: সমারু রায় বাড়ির নং : n0197 বয়স : 36 লিঙ্গ : পুরুষ		
360	ZMJ1477272	ফটো উপলব্ধ	361	ZMJ1477058	ফটো উপলব্ধ	362	ZMJ1731132	ফটো উপলব্ধ
নাম : মামনি রায় স্বামীর নাম: প্রেমানন্দ রায় বাড়ির নং : n0197 বয়স : 33 লিঙ্গ : মহিলা			নাম : প্রদীপ কুমার রায় অন্যান্য: হরিকান্ত রায় বাড়ির নং : n0198 বয়স : 39 লিঙ্গ : পুরুষ			নাম : দীপিকা রায় স্বামীর নাম: অলোক রায় বাড়ির নং : n0196 বয়স : 31 লিঙ্গ : মহিলা		
363	JLG3167970	ফটো উপলব্ধ	364	JLG1910785	ফটো উপলব্ধ	365	WB/03/015/495026	ফটো উপলব্ধ
নাম : প্রদীপ রায় পিতার নাম: সুবেন রায় বাড়ির নং : n0096 বয়স : 43 লিঙ্গ : পুরুষ			নাম : শকুন্তলা রায় স্বামীর নাম: কোকিল চন্দ্র রায় বাড়ির নং : n0158 বয়স : 45 লিঙ্গ : মহিলা			নাম : ঝুমু রায় স্বামীর নাম: প্রবিন্দ্র রায় বাড়ির নং : n0159 বয়স : 55 লিঙ্গ : মহিলা		
366	JLG3411626	ফটো উপলব্ধ	367	JLG3218195	ফটো উপলব্ধ	368	WB/03/015/495483	ফটো উপলব্ধ
নাম : বিপুল রায় পিতার নাম: শ্রীমন্থ নাথ রায় বাড়ির নং : n0097 বয়স : 45 লিঙ্গ : পুরুষ			নাম : ভারতী রায় স্বামীর নাম: বিপুল রায় বাড়ির নং : n0097 বয়স : 43 লিঙ্গ : মহিলা			নাম : সত্যনাথ রায় পিতার নাম: বৈদ্যনাথ রায় বাড়ির নং : n0106 বয়স : 67 লিঙ্গ : পুরুষ		



বিধানসভা নির্বাচনক্ষেত্রের নং, নাম : 16-ময়নাগুড়ি  
ভাগ নং, নাম : 2-ললিত সেনের বাড়ি, জ্ঞানকাটার বাড়ি, কালিরবাড়ি

369	WB/03/015/495488	ফটো উপলব্ধ	370	WB/03/015/504542	ফটো উপলব্ধ	371	ZMJ1396506	ফটো উপলব্ধ
নাম : অমি রায় স্বামীর নাম: সত্যনাথ রায় বাড়ির নং : n0106 বয়স : 59 লিঙ্গ : মহিলা			নাম : শৈলেন রায় পিতার নাম: বৈদ্যনাথ রায় বাড়ির নং : n0108 বয়স : 67 লিঙ্গ : পুরুষ			নাম : অন্নবাল রায় স্বামীর নাম: অনিল রায় বাড়ির নং : n0123 বয়স : 35 লিঙ্গ : মহিলা		
372	WB/03/015/495350	ফটো উপলব্ধ	373	TTV1264977	ফটো উপলব্ধ	374	JLG3736543	ফটো উপলব্ধ
নাম : সুমিত্রা রায় স্বামীর নাম: ভবেন্দ্র রায় বাড়ির নং : n0128 বয়স : 57 লিঙ্গ : মহিলা			নাম : শ্যামা রায় স্বামীর নাম: অসীম কুমার রায় বাড়ির নং : n0143 বয়স : 36 লিঙ্গ : মহিলা			নাম : অন্নবালা রায় স্বামীর নাম: সুশীল রায় বাড়ির নং : n0194 বয়স : 40 লিঙ্গ : মহিলা		
375	ZMJ2362739	ফটো উপলব্ধ	376	JLG3167954	ফটো উপলব্ধ	377	ZMJ1731207	ফটো উপলব্ধ
নাম : কৃষ্ণপদ রায় পিতার নাম: নগেন রায় বাড়ির নং : n0057 বয়স : 40 লিঙ্গ : পুরুষ			নাম : সমিতা রায় স্বামীর নাম: ফিতেন রায় বাড়ির নং : n0069 বয়স : 43 লিঙ্গ : মহিলা			নাম : জগদীশ রায় পিতার নাম: হেমন্ত রায় বাড়ির নং : n0063 বয়স : 31 লিঙ্গ : পুরুষ		
378	WB/03/015/495293	ফটো উপলব্ধ	379	JLG3569878	ফটো উপলব্ধ	380	WB/03/015/495525	ফটো উপলব্ধ
নাম : কম্বোবালা রায় স্বামীর নাম: সন্তোষ রায় বাড়ির নং : n0194 বয়স : 64 লিঙ্গ : মহিলা			নাম : শ্যামল রায় পিতার নাম: পূর্ণ রায় বাড়ির নং : n0165 বয়স : 47 লিঙ্গ : পুরুষ			নাম : ফুলোবালা রায় স্বামীর নাম: শচীন রায় বাড়ির নং : n0206 বয়স : 63 লিঙ্গ : মহিলা		
381	ZMJ1310770	ফটো উপলব্ধ	382	ZMJ1598366	ফটো উপলব্ধ	383	ZMJ1477017	ফটো উপলব্ধ
নাম : মামুনি রায় স্বামীর নাম: উমেশ চন্দ্র রায় বাড়ির নং : n0206 বয়স : 36 লিঙ্গ : মহিলা			নাম : মনু রায় পিতার নাম: গজেন রায় বাড়ির নং : n0205 বয়স : 34 লিঙ্গ : পুরুষ			নাম : ঘৃত রায় পিতার নাম: সমারু রায় বাড়ির নং : n0074 বয়স : 34 লিঙ্গ : পুরুষ		
384	ZMJ0803676	ফটো উপলব্ধ	385	ZMJ0805481	ফটো উপলব্ধ	386	WB/03/015/495278	ফটো উপলব্ধ
নাম : অন্নদেব রায় পিতার নাম: হীতেন রায় বাড়ির নং : n0149 বয়স : 38 লিঙ্গ : পুরুষ			নাম : অনিল রায় পিতার নাম: বিধা দু রায় বাড়ির নং : n0075 বয়স : 41 লিঙ্গ : পুরুষ			নাম : কান্তনারায়ন রায় পিতার নাম: কালাচন রায় বাড়ির নং : n0151 বয়স : 69 লিঙ্গ : পুরুষ		
387	WB/03/015/495274	ফটো উপলব্ধ	388	WB/03/015/504268	ফটো উপলব্ধ	389	MRK2855583	ফটো উপলব্ধ
নাম : উপেন রায় পিতার নাম: নরেন রায় বাড়ির নং : n0152 বয়স : 52 লিঙ্গ : পুরুষ			নাম : কমল রায় পিতার নাম: রমনি মোহন রায় বাড়ির নং : n0214 বয়স : 50 লিঙ্গ : পুরুষ			নাম : আল্পনা রায় স্বামীর নাম: অমর কুমার রায় বাড়ির নং : n0215 বয়স : 39 লিঙ্গ : মহিলা		
390	ZMJ1215136	ফটো উপলব্ধ	391	ZMJ2118347	ফটো উপলব্ধ	392	ZMJ2625309	ফটো উপলব্ধ
নাম : নমিতা রায় স্বামীর নাম: শ্রীমন্ত রায় বাড়ির নং : n0168 বয়স : 37 লিঙ্গ : মহিলা			নাম : সুশান্ত রায় পিতার নাম: হরেকচন রায় বাড়ির নং : এন0147 বয়স : 25 লিঙ্গ : পুরুষ			নাম : বিবেকানন্দ রায় পিতার নাম: গোপাল রায় বাড়ির নং : এন0137 বয়স : 21 লিঙ্গ : পুরুষ		
393	WB/03/015/495439	ফটো উপলব্ধ	394	WB/03/015/495029	ফটো উপলব্ধ	395	WB/03/015/495041	ফটো উপলব্ধ
নাম : তুলোবালা রায় স্বামীর নাম: বিপীন রায় বাড়ির নং : n0176 বয়স : 66 লিঙ্গ : মহিলা			নাম : সমারী রায় স্বামীর নাম: নন্দ রায় বাড়ির নং : n0161 বয়স : 64 লিঙ্গ : মহিলা			নাম : মেনকা রায় স্বামীর নাম: জয়ধর রায় বাড়ির নং : n0123 বয়স : 63 লিঙ্গ : মহিলা		
396	JLG3411360	ফটো উপলব্ধ	397	WB/03/015/495371	ফটো উপলব্ধ	398	WB/03/015/495472	ফটো উপলব্ধ
নাম : মিনতী রায় স্বামীর নাম: উপেন রায় বাড়ির নং : n0109 বয়স : 43 লিঙ্গ : মহিলা			নাম : সুভাষ রায় পিতার নাম: প্রতাপ রায় বাড়ির নং : n0110 বয়স : 60 লিঙ্গ : পুরুষ			নাম : ভবেন্দ্র রায় পিতার নাম: কৈলাশ রায় বাড়ির নং : n0128 বয়স : 60 লিঙ্গ : পুরুষ		



বিধানসভা নির্বাচনক্ষেত্রের নং, নাম : 16-ময়নাগুড়ি  
ভাগ নং, নাম : 2-ললিত সেনের বাড়ি, জ্ঞানকাটার বাড়ি, কালিরবাড়ি

399	ZMJ1926906	400	JLG3218187	401	WB/03/015/495392
নাম : পঞ্চমী রায় পিতার নাম: ফুলেশ্বর রায় বাড়ির নং : n0174 বয়স : 28 লিঙ্গ : মহিলা	ফটো উপলব্ধ	নাম : ধন রায় স্বামীর নাম: হরিকান্ত রায় বাড়ির নং : n0199 বয়স : 42 লিঙ্গ : মহিলা	ফটো উপলব্ধ	নাম : অন্নবালা রায় স্বামীর নাম: প্রিয়নাথ রায় বাড়ির নং : n0054 বয়স : 64 লিঙ্গ : মহিলা	ফটো উপলব্ধ
402	ZMJ1826502	403	WB/03/015/495462	404	JLG3736519
নাম : রীতা রায় স্বামীর নাম: অনিল রায় বাড়ির নং : n0075 বয়স : 41 লিঙ্গ : মহিলা	ফটো উপলব্ধ	নাম : সমারু রায় পিতার নাম: বানা রায় বাড়ির নং : n0197 বয়স : 77 লিঙ্গ : পুরুষ	ফটো উপলব্ধ	নাম : ভারতী রায় স্বামীর নাম: হরিকান্ত রায় বাড়ির নং : n0197 বয়স : 39 লিঙ্গ : মহিলা	ফটো উপলব্ধ
405	ZMJ2656155	406	JLG3168044	407	ZMJ1310788
নাম : সাগর রায় পিতার নাম: ফুলেশ্বর চন্দ্র রায় বাড়ির নং : এন0053 বয়স : 21 লিঙ্গ : পুরুষ	ফটো উপলব্ধ	নাম : অঞ্জলী রায় স্বামীর নাম: হরনারায়ন রায় বাড়ির নং : n0154 বয়স : 48 লিঙ্গ : মহিলা	ফটো উপলব্ধ	নাম : জয়দেব রায় পিতার নাম: কান্ত নারায়ন রায় বাড়ির নং : n0151 বয়স : 34 লিঙ্গ : পুরুষ	ফটো উপলব্ধ
408	ZMJ1310713	409	JLG3637006	410	ZMJ2019917
নাম : চিত্র রায় পিতার নাম: অনন্ত রায় বাড়ির নং : n0087 বয়স : 39 লিঙ্গ : পুরুষ	ফটো উপলব্ধ	নাম : মিনু রায় স্বামীর নাম: দীনেশ রায় বাড়ির নং : n0156 বয়স : 40 লিঙ্গ : মহিলা	ফটো উপলব্ধ	নাম : মেনকা রায় স্বামীর নাম: বাবুলাল রায় বাড়ির নং : N0172 বয়স : 28 লিঙ্গ : মহিলা	ফটো উপলব্ধ
411	WB/03/015/495217	412	ZMJ1598648	413	ZMJ2118370
নাম : জ্যোৎস্না রায় স্বামীর নাম: নারায়ন রায় বাড়ির নং : n0048 বয়স : 52 লিঙ্গ : মহিলা	ফটো উপলব্ধ	নাম : ময়না রায় স্বামীর নাম: বুধারু রায় বাড়ির নং : n0187 বয়স : 38 লিঙ্গ : মহিলা	ফটো উপলব্ধ	নাম : বিক্রম রায় পিতার নাম: রানজীৎ রায় বাড়ির নং : এন0132 বয়স : 25 লিঙ্গ : পুরুষ	ফটো উপলব্ধ
414	ZMJ1410612	415	WB/03/015/495145	416	ZMJ0805010
নাম : প্রতিভা রায় স্বামীর নাম: সুধীর চন্দ্র রায় বাড়ির নং : n0230 বয়স : 35 লিঙ্গ : মহিলা	ফটো উপলব্ধ	নাম : কর্ণালা রায় স্বামীর নাম: হরিনাথ রায় বাড়ির নং : n0166 বয়স : 62 লিঙ্গ : মহিলা	ফটো উপলব্ধ	নাম : পুতুল রায় স্বামীর নাম: নিরঞ্জন রায় বাড়ির নং : n0167 বয়স : 38 লিঙ্গ : মহিলা	ফটো উপলব্ধ
417	JLG3218252	418	ZMJ1926864	419	ZMJ1731108
নাম : ভারতী রায় স্বামীর নাম: পরেশ রায় বাড়ির নং : n0176 বয়স : 42 লিঙ্গ : মহিলা	ফটো উপলব্ধ	নাম : সুবাধ রায় পিতার নাম: পূর্ণ রায় বাড়ির নং : n0182 বয়স : 28 লিঙ্গ : পুরুষ	ফটো উপলব্ধ	নাম : মাঙ্গী রায় স্বামীর নাম: প্রবীর কুমার রায় বাড়ির নং : n0205 বয়স : 32 লিঙ্গ : মহিলা	ফটো উপলব্ধ
420	ZMJ1180173	421	WB/03/015/495072	422	JLG3646833
নাম : অনিমা রায় স্বামীর নাম: বিশ্বনাথ রায় বাড়ির নং : n0206 বয়স : 36 লিঙ্গ : মহিলা	ফটো উপলব্ধ	নাম : গোলোবালা রায় স্বামীর নাম: জীতেন রায় বাড়ির নং : n0207 বয়স : 64 লিঙ্গ : মহিলা	ফটো উপলব্ধ	নাম : মিনতী রায় স্বামীর নাম: যোগেশ চন্দ্র রায় বাড়ির নং : n0210 বয়স : 46 লিঙ্গ : মহিলা	ফটো উপলব্ধ
423	WB/03/015/495519	424	ZMJ2625259	425	ZMJ1826536
নাম : বিজয় রায় পিতার নাম: ললিতচন্দ্র রায় বাড়ির নং : n0168 বয়স : 53 লিঙ্গ : পুরুষ	ফটো উপলব্ধ	নাম : দীপঙ্কর রায় পিতার নাম: তুলারাম রায় বাড়ির নং : এন0164 বয়স : 21 লিঙ্গ : পুরুষ	ফটো উপলব্ধ	নাম : মাধবী বর্মন(রায়) স্বামীর নাম: পরিমল রায় বাড়ির নং : n0073 বয়স : 34 লিঙ্গ : মহিলা	ফটো উপলব্ধ
426	WB/03/015/495433	427	WB/03/015/495237	428	WB/03/015/495158
নাম : শরত রায় পিতার নাম: সত্য রায় বাড়ির নং : n0064 বয়স : 67 লিঙ্গ : পুরুষ	ফটো উপলব্ধ	নাম : গীতা রায় পিতার নাম: শরত রায় বাড়ির নং : n0064 বয়স : 60 লিঙ্গ : মহিলা	ফটো উপলব্ধ	নাম : হরেকচন রায় পিতার নাম: বিশ্বনাথ রায় বাড়ির নং : n0147 বয়স : 59 লিঙ্গ : পুরুষ	ফটো উপলব্ধ

বিধানসভা নির্বাচনক্ষেত্রের নং, নাম : 16-ময়নাগুড়ি  
ভাগ নং, নাম : 2-ললিত সেনের বাড়ি, জ্ঞানকাটার বাড়ি, কালিরবাড়ি

429 নাম : অঞ্জলী রায় স্বামীর নাম: বিধাদু রায় বাড়ির নং : n0075 বয়স : 64 লিঙ্গ : মহিলা	WB/03/015/495375	430 নাম : রুপালী (বর্মন)রায় স্বামীর নাম: অন্নদেব রায় বাড়ির নং : n0149 বয়স : 36 লিঙ্গ : মহিলা	ZMJ1477306	431 নাম : নিশিপদ রায় পিতার নাম: তিলেশ্বরী রায় বাড়ির নং : n0150 বয়স : 35 লিঙ্গ : পুরুষ	ZMJ1310820
432 নাম : প্রিয়নাথ রায় পিতার নাম: খেলাখেলা রায় বাড়ির নং : n0054 বয়স : 74 লিঙ্গ : পুরুষ	WB/03/015/495682	433 নাম : মম্বাথ রায় পিতার নাম: গোবিন্দ রায় বাড়ির নং : n0049 বয়স : 35 লিঙ্গ : পুরুষ	ZMJ1477074	434 নাম : প্রমীলা রায় স্বামীর নাম: গৌরিশ রায় বাড়ির নং : n0050 বয়স : 62 লিঙ্গ : মহিলা	WB/03/015/495393
435 নাম : পুষ্প রায় স্বামীর নাম: সুভাষ চন্দ্র রায় বাড়ির নং : n0053 বয়স : 40 লিঙ্গ : মহিলা	JLG3499910	436 নাম : সন্তোষ্বর রায় পিতার নাম: বিহারু রায় বাড়ির নং : n0194 বয়স : 69 লিঙ্গ : পুরুষ	WB/03/015/495461	437 নাম : দীপুল রায় পিতার নাম: যতীন রায় বাড়ির নং : n0059 বয়স : 30 লিঙ্গ : পুরুষ	ZMJ1731140
438 নাম : মহিম রায় পিতার নাম: ডকেয়া রায় বাড়ির নং : n0133 বয়স : 35 লিঙ্গ : পুরুষ	ZMJ1310697	439 নাম : ভানু রায় পিতার নাম: বাবলু রায় বাড়ির নং : এন0181 বয়স : 25 লিঙ্গ : পুরুষ	ZMJ2118362	440 নাম : অলোকা রায় স্বামীর নাম: তুলরাম রায় বাড়ির নং : n0164 বয়স : 37 লিঙ্গ : মহিলা	ZMJ0804401
441 নাম : কনকা রায় স্বামীর নাম: গৌরঙ্গ রায় বাড়ির নং : n0045 বয়স : 40 লিঙ্গ : মহিলা	ZMJ1180207	442 নাম : অনুপ কুমার রায় পিতার নাম: সুরেশ চন্দ্র রায় বাড়ির নং : n0140 বয়স : 32 লিঙ্গ : পুরুষ	ZMJ1477256	443 নাম : সম্পা রায় পিতার নাম: মহেশ রায় বাড়ির নং : n0140 বয়স : 41 লিঙ্গ : মহিলা	JLG3411634
444 নাম : মানিক রায় পিতার নাম: উপেন রায় বাড়ির নং : n0190 বয়স : 37 লিঙ্গ : পুরুষ	JLG3736428	445 নাম : চিত্র রায় পিতার নাম: উপেন্দ্রনাথ রায় বাড়ির নং : n0190 বয়স : 48 লিঙ্গ : পুরুষ	JLG3411337	446 নাম : শেফালি রায় স্বামীর নাম: চিত্র রায় বাড়ির নং : n0190 বয়স : 41 লিঙ্গ : মহিলা	JLG3411345
447 নাম : সুধীর রায় পিতার নাম: সুরেন রায় বাড়ির নং : n0191 বয়স : 41 লিঙ্গ : পুরুষ	JLG3411568	448 নাম : কনিকা রায় স্বামীর নাম: সনাতন রায় বাড়ির নং : n0195 বয়স : 35 লিঙ্গ : মহিলা	ZMJ1310754	449 নাম : করুনা রায় স্বামীর নাম: রমেশ রায় বাড়ির নং : n0131 বয়স : 56 লিঙ্গ : মহিলা	WB/03/015/495312
450 নাম : ধর্জেন রায় পিতার নাম: সলোয়ার রায় বাড়ির নং : n0178 বয়স : 58 লিঙ্গ : পুরুষ	WB/03/015/495401	451 নাম : প্রদীপ রায় পিতার নাম: ফুলেশ্বর রায় বাড়ির নং : n0141 বয়স : 55 লিঙ্গ : পুরুষ	WB/03/015/495206	452 নাম : সন্তোষ রায় পিতার নাম: প্রাণেশ রায় বাড়ির নং : n0191 বয়স : 33 লিঙ্গ : পুরুষ	ZMJ1477066
453 নাম : সনজিৎ রায় পিতার নাম: প্রাণেশ রায় বাড়ির নং : n0191 বয়স : 31 লিঙ্গ : পুরুষ	ZMJ1598416	454 নাম : তেলেশ্বরী রায় স্বামীর নাম: জয়ধর রায় বাড়ির নং : n0181 বয়স : 82 লিঙ্গ : মহিলা	WB/03/015/495475	455 নাম : করবী রায় পিতার নাম: পরমেশ্বর রায় বাড়ির নং : এন0059 বয়স : 22 লিঙ্গ : মহিলা	ZMJ2552602
456 নাম : লক্ষন রায় পিতার নাম: যোগেন্দ্র নাথ রায় বাড়ির নং : n0132 বয়স : 43 লিঙ্গ : পুরুষ	JLG3168325	457 নাম : মিন্টু রায় পিতার নাম: যতিন রায় বাড়ির নং : n0059 বয়স : 40 লিঙ্গ : পুরুষ	ZMJ1208701	458 নাম : ভরত রায় পিতার নাম: কমল রায় বাড়ির নং : n0145 বয়স : 37 লিঙ্গ : পুরুষ	JLG3736501



বিধানসভা নির্বাচনক্ষেত্রের নং, নাম : 16-ময়নাগুড়ি  
ভাগ নং, নাম : 2-ললিত সেনের বাড়ি, জ্ঞানকাটার বাড়ি, কালিরবাড়ি

459 নাম : সুজয় রায় পিতার নাম: দীনেশ রায় বাড়ির নং : এন0156 বয়স : 23 লিঙ্গ : পুরুষ	ZMJ2454114 ফটো উপলব্ধ	460 নাম : অমূল্য রায় পিতার নাম: ভবেন রায় বাড়ির নং : n0081 বয়স : 50 লিঙ্গ : পুরুষ	WB/03/015/495422 ফটো উপলব্ধ	461 নাম : স্বপ্না রায় স্বামীর নাম: কৃষ্ণকান্ত রায় বাড়ির নং : n0065 বয়স : 36 লিঙ্গ : মহিলা	ZMJ1310671 ফটো উপলব্ধ
462 নাম : মলিনা রায় পিতার নাম: তুলারাম রায় বাড়ির নং : n0066 বয়স : 50 লিঙ্গ : মহিলা	JLG1905249 ফটো উপলব্ধ	463 নাম : দীনবালা রায় পিতার নাম: দীননাথ রায় বাড়ির নং : n0067 বয়স : 87 লিঙ্গ : মহিলা	WB/03/015/495303 ফটো উপলব্ধ	464 নাম : গৌরাঙ্গ রায় পিতার নাম: কমলা রায় বাড়ির নং : n0045 বয়স : 45 লিঙ্গ : পুরুষ	JLG1953504 ফটো উপলব্ধ
465 নাম : উমেশ চন্দ্র রায় পিতার নাম: শচীন রায় বাড়ির নং : n0206 বয়স : 44 লিঙ্গ : পুরুষ	JLG3168358 ফটো উপলব্ধ	466 নাম : বিশ্বনাথ রায় পিতার নাম: রসিক রায় বাড়ির নং : n0073 বয়স : 37 লিঙ্গ : পুরুষ	ZMJ0805457 ফটো উপলব্ধ	467 নাম : সত্যেশ্বরী রায় স্বামীর নাম: সমারু রায় বাড়ির নং : n0074 বয়স : 62 লিঙ্গ : মহিলা	WB/03/015/495374 ফটো উপলব্ধ
468 নাম : বিমলা রায় স্বামীর নাম: বিশ্বনাথ রায় বাড়ির নং : n0147 বয়স : 64 লিঙ্গ : মহিলা	WB/03/015/495151 ফটো উপলব্ধ	469 নাম : অনিতা রায় স্বামীর নাম: ধর্জেন রায় বাড়ির নং : n0064 বয়স : 52 লিঙ্গ : মহিলা	WB/03/015/495437 ফটো উপলব্ধ	470 নাম : উত্তম রায় মায়ের নাম: অঞ্জলী রায় বাড়ির নং : n0075 বয়স : 29 লিঙ্গ : পুরুষ	ZMJ1826510 ফটো উপলব্ধ
471 নাম : জ্যোৎস্না রায় স্বামীর নাম: শিবিনাথ রায় বাড়ির নং : n0144 বয়স : 64 লিঙ্গ : মহিলা	WB/03/015/495128 ফটো উপলব্ধ	472 নাম : ভবিনা রায় পিতার নাম: সতিন রায় বাড়ির নং : n0183 বয়স : 61 লিঙ্গ : পুরুষ	WB/03/015/495454 ফটো উপলব্ধ	473 নাম : সাধনা রায় স্বামীর নাম: মনো রায় বাড়ির নং : n0187 বয়স : 30 লিঙ্গ : মহিলা	ZMJ1926872 ফটো উপলব্ধ
474 নাম : কৌশিক রায় পিতার নাম: হরিনাথ রায় বাড়ির নং : n0166 বয়স : 34 লিঙ্গ : পুরুষ	ZMJ1310861 ফটো উপলব্ধ	475 নাম : নিরঞ্জন রায় মায়ের নাম: সাবিত্রি রায় বাড়ির নং : n0167 বয়স : 42 লিঙ্গ : পুরুষ	JLG3218278 ফটো উপলব্ধ	476 নাম : স্বরস্বতী রায় স্বামীর নাম: প্রাণেশ রায় বাড়ির নং : n0168 বয়স : 55 লিঙ্গ : মহিলা	JLG3411592 ফটো উপলব্ধ
477 নাম : শ্রীমন্ত রায় পিতার নাম: ললিতচন্দ্র রায় বাড়ির নং : n0168 বয়স : 55 লিঙ্গ : পুরুষ	WB/03/015/495013 ফটো উপলব্ধ	478 নাম : প্রসন্ন রায় পিতার নাম: মনকান্ত রায় বাড়ির নং : n0065 বয়স : 44 লিঙ্গ : পুরুষ	WB/03/015/495415 ফটো উপলব্ধ	479 নাম : মলিন রায় পিতার নাম: ললিত চন্দ্র রায় বাড়ির নং : n0168 বয়স : 51 লিঙ্গ : পুরুষ	WB/03/015/495320 ফটো উপলব্ধ
480 নাম : রুপেশ্বর রায় পিতার নাম: তেলতেলা রায় বাড়ির নং : n0175 বয়স : 57 লিঙ্গ : পুরুষ	WB/03/015/495092 ফটো উপলব্ধ	481 নাম : শেফালী রায় স্বামীর নাম: রুপেশ্বর রায় বাড়ির নং : n0175 বয়স : 45 লিঙ্গ : মহিলা	JLG3168218 ফটো উপলব্ধ	482 নাম : অজয় কুমার রায় পিতার নাম: কান্দুরা রায় বাড়ির নং : n0048 বয়স : 43 লিঙ্গ : পুরুষ	JLG3499894 ফটো উপলব্ধ
483 নাম : তুলা রাম রায় পিতার নাম: গোবিন রায় বাড়ির নং : n0164 বয়স : 45 লিঙ্গ : পুরুষ	JLG1903848 ফটো উপলব্ধ	484 নাম : নীরোবালা রায় স্বামীর নাম: রাজকান্ত রায় বাড়ির নং : n0187 বয়স : 59 লিঙ্গ : মহিলা	WB/03/015/495287 ফটো উপলব্ধ	485 নাম : পরিমলা চন্দ্র রায় পিতার নাম: রাজকান্ত রায় বাড়ির নং : n0187 বয়স : 36 লিঙ্গ : পুরুষ	ZMJ1310705 ফটো উপলব্ধ
486 নাম : মিঠু রায় পিতার নাম: যোগেশ রায় বাড়ির নং : এন0184 বয়স : 25 লিঙ্গ : পুরুষ	ZMJ2118313 ফটো উপলব্ধ	487 নাম : জয়ন্ত রায় পিতার নাম: হেমন্ত রায় বাড়ির নং : n0063 বয়স : 30 লিঙ্গ : পুরুষ	ZMJ1731199 ফটো উপলব্ধ	488 নাম : প্রমিলা রায় স্বামীর নাম: সত্যেন রায় বাড়ির নং : n0058 বয়স : 45 লিঙ্গ : মহিলা	JLG3411576 ফটো উপলব্ধ



বিধানসভা নির্বাচনক্ষেত্রের নং, নাম : 16-ময়নাগুড়ি  
ভাগ নং, নাম : 2-ললিত সেনের বাড়ি, জ্ঞানকাটার বাড়ি, কালিরবাড়ি

489 নাম : মলিন রায় পিতার নাম: পুষনাথ রায় বাড়ির নং : n0195 বয়স : 57 লিঙ্গ : পুরুষ	WB/03/015/495497	ফটো উপলব্ধ	490 নাম : ভলিন্দ্র রায় পিতার নাম: ধোওলা রায় বাড়ির নং : n0111 বয়স : 51 লিঙ্গ : পুরুষ	JLG3168259	ফটো উপলব্ধ	491 নাম : সুকুমার রায় পিতার নাম: সুরেশ চন্দ্র রায় বাড়ির নং : n0140 বয়স : 36 লিঙ্গ : পুরুষ	ZMJ1180041	ফটো উপলব্ধ
492 নাম : রমেশ রায় পিতার নাম: যোগেন্দ্র রায় বাড়ির নং : n0131 বয়স : 60 লিঙ্গ : পুরুষ	WB/03/015/495304	ফটো উপলব্ধ	493 নাম : জয়ন্তী রায় স্বামীর নাম: শ্যামল রায় বাড়ির নং : n0165 বয়স : 42 লিঙ্গ : মহিলা	JLG3411493	ফটো উপলব্ধ	494 নাম : বিজয় রায় পিতার নাম: মহেশ চন্দ্র রায় বাড়ির নং : n0140 বয়স : 30 লিঙ্গ : পুরুষ	ZMJ1731124	ফটো উপলব্ধ
495 নাম : অবিন রায় পিতার নাম: ডোখল রায় বাড়ির নং : n0200 বয়স : 67 লিঙ্গ : পুরুষ	WB/03/015/495244	ফটো উপলব্ধ	496 নাম : শান্তি রায় স্বামীর নাম: সুরেন রায় বাড়ির নং : n0096 বয়স : 65 লিঙ্গ : মহিলা	WB/03/015/495219	ফটো উপলব্ধ	497 নাম : নিলিমা রায় স্বামীর নাম: প্রদীপ রায় বাড়ির নং : n0096 বয়স : 32 লিঙ্গ : মহিলা	ZMJ1731272	ফটো উপলব্ধ
498 নাম : বিকাশ রায় পিতার নাম: প্রদীপ রায় বাড়ির নং : এন0096 বয়স : 21 লিঙ্গ : পুরুষ	ZMJ2689446	ফটো উপলব্ধ	499 নাম : অনিমা রায় পিতার নাম: প্রবিন্দ্র রায় বাড়ির নং : n0159 বয়স : 30 লিঙ্গ : মহিলা	ZMJ1826478	ফটো উপলব্ধ	500 নাম : বিষ্ণু রায় পিতার নাম: সভ্যনাথ রায় বাড়ির নং : n0106 বয়স : 33 লিঙ্গ : পুরুষ	ZMJ1826544	ফটো উপলব্ধ
501 নাম : বিশ্বজিৎ রায় পিতার নাম: শৈলেন রায় বাড়ির নং : n0108 বয়স : 31 লিঙ্গ : পুরুষ	ZMJ1598374	ফটো উপলব্ধ	502 নাম : বোম্পা রায় স্বামীর নাম: ধর্ম নারায়ন রায় বাড়ির নং : n0123 বয়স : 37 লিঙ্গ : মহিলা	ZMJ1180157	ফটো উপলব্ধ	503 নাম : নমিতা রায় স্বামীর নাম: গৌরাঙ্গ রায় বাড়ির নং : n0129 বয়স : 52 লিঙ্গ : মহিলা	WB/03/015/495352	ফটো উপলব্ধ
504 নাম : রিনা রায় স্বামীর নাম: বিষ্ণু রায় বাড়ির নং : এন0106 বয়স : 30 লিঙ্গ : মহিলা	ZMJ2592111	ফটো উপলব্ধ	505 নাম : লক্ষ্মী রায় পিতার নাম: বীরেশ্বর রায় বাড়ির নং : n0053 বয়স : 51 লিঙ্গ : পুরুষ	WB/03/015/495416	ফটো উপলব্ধ	506 নাম : নিনুবালা রায় স্বামীর নাম: মিন্টু রায় বাড়ির নং : n0059 বয়স : 29 লিঙ্গ : মহিলা	ZMJ1926997	ফটো উপলব্ধ
507 নাম : রতনবালা রায় স্বামীর নাম: গোবিন্দ রায় বাড়ির নং : n0049 বয়স : 64 লিঙ্গ : মহিলা	WB/03/015/495211	ফটো উপলব্ধ	508 নাম : মহেন্দ্র রায় পিতার নাম: সনকান্ত রায় বাড়ির নং : n0068 বয়স : 52 লিঙ্গ : পুরুষ	WB/03/015/495225	ফটো উপলব্ধ	509 নাম : গোবিন্দ রায় পিতার নাম: শ্যাম কান্ত রায় বাড়ির নং : n0068 বয়স : 36 লিঙ্গ : পুরুষ	ZMJ1180256	ফটো উপলব্ধ
510 নাম : দিলীপ রায় পিতার নাম: দিনেশ রায় বাড়ির নং : এন0442 বয়স : 25 লিঙ্গ : পুরুষ	ZMJ2577211	ফটো উপলব্ধ	511 নাম : দীপংকর রায় মায়ের নাম: লক্ষ্মী রায় বাড়ির নং : N0201 বয়স : 24 লিঙ্গ : পুরুষ	ZMJ2350296	ফটো উপলব্ধ	512 নাম : হরদেব রায় পিতার নাম: হরগোবিন্দ রায় বাড়ির নং : n0154 বয়স : 63 লিঙ্গ : পুরুষ	JLG3411675	ফটো উপলব্ধ
513 নাম : মাস্পী রায় স্বামীর নাম: মিন্টু রায় বাড়ির নং : n0134 বয়স : 31 লিঙ্গ : মহিলা	ZMJ1826452	ফটো উপলব্ধ	514 নাম : রঞ্জন রায় পিতার নাম: মনো রায় বাড়ির নং : এন0199 বয়স : 22 লিঙ্গ : পুরুষ	ZMJ2552735	ফটো উপলব্ধ	515 নাম : রতনেশ্বরী রায় স্বামীর নাম: জগবন্ধু রায় বাড়ির নং : n0181 বয়স : 52 লিঙ্গ : মহিলা	WB/03/015/495066	ফটো উপলব্ধ
516 নাম : রমনী মোহন রায় পিতার নাম: ধর্জেন্দ্র নাথ রায় বাড়ির নং : n0122 বয়স : 47 লিঙ্গ : পুরুষ	JLG1905314	ফটো উপলব্ধ	517 নাম : ভবেন রায় পিতার নাম: পেলকু রায় বাড়ির নং : n0070 বয়স : 64 লিঙ্গ : পুরুষ	WB/03/015/495107	ফটো উপলব্ধ	518 নাম : কৃষ্ণা রায় স্বামীর নাম: লক্ষ্মীনাথ রায় বাড়ির নং : n0143 বয়স : 46 লিঙ্গ : মহিলা	JLG1904903	ফটো উপলব্ধ

বিধানসভা নির্বাচনক্ষেত্রের নং, নাম : 16-ময়নাগুড়ি  
ভাগ নং, নাম : 2-ললিত সেনের বাড়ি, জ্ঞানকাটার বাড়ি, কালিরবাড়ি

519	ZMJ1215128	ফটো উপলব্ধ	520	JLG3168341	ফটো উপলব্ধ	521	ZMJ1477249	ফটো উপলব্ধ
নাম : স্বপন রায় পিতার নাম : শরৎ রায় বাড়ির নং : n0064 বয়স : 38 লিঙ্গ : পুরুষ			নাম : সমিএা রায় স্বামীর নাম : যোগেশ রায় বাড়ির নং : n0184 বয়স : 42 লিঙ্গ : মহিলা			নাম : মিনু রায় পিতার নাম : ধর্জেন্দ্র নাথ রায় বাড়ির নং : n0134 বয়স : 33 লিঙ্গ : পুরুষ		
522	WB/03/015/495212	ফটো উপলব্ধ	523	ZMJ1260942	ফটো উপলব্ধ	524	ZMJ1477116	ফটো উপলব্ধ
নাম : ব্রজবালা রায় স্বামীর নাম : বিশুনাথ রায় বাড়ির নং : n0047 বয়স : 56 লিঙ্গ : মহিলা			নাম : সবিতা রায় স্বামীর নাম : মদন রায় বাড়ির নং : n0228 বয়স : 37 লিঙ্গ : মহিলা			নাম : অনিতা রায় স্বামীর নাম : অমল রায় বাড়ির নং : n0051 বয়স : 36 লিঙ্গ : মহিলা		
525	HJK2620748	ফটো উপলব্ধ	526	WB/03/015/495477	ফটো উপলব্ধ	527	ZMJ1826460	ফটো উপলব্ধ
নাম : পূর্ণিমা বর্মন (রায়) স্বামীর নাম : দেবেন রায় বাড়ির নং : n0164 বয়স : 47 লিঙ্গ : মহিলা			নাম : সারিত্রী রায় স্বামীর নাম : প্রবীন রায় বাড়ির নং : n0186 বয়স : 52 লিঙ্গ : মহিলা			নাম : সঞ্জয় রায় মায়ের নাম : প্রমীলা রায় বাড়ির নং : n0050 বয়স : 32 লিঙ্গ : পুরুষ		
528	WB/03/015/495091	ফটো উপলব্ধ	529	ZMJ2552677	ফটো উপলব্ধ	530	JLG3411477	ফটো উপলব্ধ
নাম : সন্তুবালা রায় স্বামীর নাম : বৃকেশ্বর রায় বাড়ির নং : n0170 বয়স : 76 লিঙ্গ : মহিলা			নাম : পিয়ুষ রায় মায়ের নাম : কৌশলা রায় বাড়ির নং : এন০১৬০ বয়স : 22 লিঙ্গ : পুরুষ			নাম : প্রতিমা রায় স্বামীর নাম : তপন কুমার রায় বাড়ির নং : n0181 বয়স : 41 লিঙ্গ : মহিলা		
531	JLG1903343	ফটো উপলব্ধ	532	WB/03/015/495009	ফটো উপলব্ধ	533	ZMJ1731090	ফটো উপলব্ধ
নাম : প্রতিমা রায় স্বামীর নাম : যামিনি রায় বাড়ির নং : n0121 বয়স : 45 লিঙ্গ : মহিলা			নাম : নবকান্ত রায় পিতার নাম : বালক রায় বাড়ির নং : n0188 বয়স : 52 লিঙ্গ : পুরুষ			নাম : মনোজ রায় পিতার নাম : তুলারাম রায় বাড়ির নং : n0066 বয়স : 30 লিঙ্গ : পুরুষ		
534	WB/03/015/495292	ফটো উপলব্ধ	535	JLG3411527	ফটো উপলব্ধ	536	WB/03/015/495318	ফটো উপলব্ধ
নাম : দীনেশ রায় পিতার নাম : দীননাথ রায় বাড়ির নং : n0067 বয়স : 59 লিঙ্গ : পুরুষ			নাম : অনিমা রায় স্বামীর নাম : দীনেশ রায় বাড়ির নং : n0067 বয়স : 46 লিঙ্গ : মহিলা			নাম : রঘুনাথ রায় পিতার নাম : দীননাথ রায় বাড়ির নং : n0067 বয়স : 54 লিঙ্গ : পুরুষ		
537	JLG3167947	ফটো উপলব্ধ	538	WB/03/015/495396	ফটো উপলব্ধ	539	WB/03/015/495088	ফটো উপলব্ধ
নাম : অনিতা রায় স্বামীর নাম : মহেন্দ্র রায় বাড়ির নং : n0068 বয়স : 46 লিঙ্গ : মহিলা			নাম : অলকা রায় স্বামীর নাম : বিশেশ্বর রায় বাড়ির নং : n0055 বয়স : 64 লিঙ্গ : মহিলা			নাম : জীতেন রায় পিতার নাম : যোগেন রায় বাড়ির নং : n0056 বয়স : 53 লিঙ্গ : পুরুষ		
540	ZMJ2350312	ফটো উপলব্ধ	541	ZMJ1310895	ফটো উপলব্ধ	542	WB/03/015/495427	ফটো উপলব্ধ
নাম : মনোজ রায় পিতার নাম : মানো রায় বাড়ির নং : n0185 বয়স : 24 লিঙ্গ : পুরুষ			নাম : হেমন্তী রায় স্বামীর নাম : অলনী রায় বাড়ির নং : বয়স : 37 লিঙ্গ : মহিলা			নাম : ডকেয়া রায় পিতার নাম : ভবিন রায় বাড়ির নং : n0133 বয়স : 70 লিঙ্গ : পুরুষ		
543	ZMJ1180033	ফটো উপলব্ধ	544	WB/03/015/495162	ফটো উপলব্ধ	545	WB/03/015/495365	ফটো উপলব্ধ
নাম : সুবল চন্দ্র রায় পিতার নাম : ধর্জেন্দ্র নাথ রায় বাড়ির নং : n0134 বয়স : 39 লিঙ্গ : পুরুষ			নাম : নারায়ন রায় পিতার নাম : ভোভরো রায় বাড়ির নং : n0135 বয়স : 65 লিঙ্গ : পুরুষ			নাম : বিরলা রায় স্বামীর নাম : সুবোল রায় বাড়ির নং : n0076 বয়স : 57 লিঙ্গ : মহিলা		
546	ZMJ1310721	ফটো উপলব্ধ	547	ZMJ2585933	ফটো উপলব্ধ	548	ZMJ2625234	ফটো উপলব্ধ
নাম : পূর্ণিমা রায় স্বামীর নাম : কমল রায় বাড়ির নং : n0139 বয়স : 35 লিঙ্গ : মহিলা			নাম : মনোজ রায় পিতার নাম : রনজিৎ রায় বাড়ির নং : এন০132 বয়স : 22 লিঙ্গ : পুরুষ			নাম : সুমি রায় পিতার নাম : রূপেশ্বর রায় বাড়ির নং : এন০175 বয়স : 22 লিঙ্গ : পুরুষ		

বিধানসভা নির্বাচনক্ষেত্রের নং, নাম : 16-ময়নাগুড়ি  
ভাগ নং, নাম : 2-ললিত সেনের বাড়ি, জ্ঞানকাটার বাড়ি, কালিরবাড়ি

549	WB/03/015/495014	ফটো উপলব্ধ	550	ZMJ2704195	ফটো উপলব্ধ	551	ZMJ1396480	ফটো উপলব্ধ
নাম : কবি রায় পিতার নাম: উপেন রায় বাড়ির নং : n0157 বয়স : 59 লিঙ্গ : পুরুষ			নাম : উত্তম কুমার রয় পিতার নাম: কবি রয় বাড়ির নং : এন0157 বয়স : 20 লিঙ্গ : পুরুষ			নাম : বীরাজ রায় পিতার নাম: সুভাষ রায় বাড়ির নং : n0110 বয়স : 34 লিঙ্গ : পুরুষ		
552	ZMJ1477090	ফটো উপলব্ধ	553	ZMJ1927078	ফটো উপলব্ধ	554	ZMJ1731157	ফটো উপলব্ধ
নাম : কল্যান রায় পিতার নাম: গনেশ রায় বাড়ির নং : n0062 বয়স : 34 লিঙ্গ : পুরুষ			নাম : উত্তম রায় পিতার নাম: সত্যেন রায় বাড়ির নং : n0058 বয়স : 28 লিঙ্গ : পুরুষ			নাম : খজেন্দ্র রায় পিতার নাম: গনেশ রায় বাড়ির নং : n0062 বয়স : 30 লিঙ্গ : পুরুষ		
555	WB/03/015/495163	ফটো উপলব্ধ	556	ZMJ2625291	ফটো উপলব্ধ	557	ZMJ2118586	ফটো উপলব্ধ
নাম : দিনমনি রায় স্বামীর নাম: ভোতরো রায় বাড়ির নং : n0063 বয়স : 82 লিঙ্গ : মহিলা			নাম : রাকেশ রায় পিতার নাম: নবকান্ত রায় বাড়ির নং : এন0188 বয়স : 21 লিঙ্গ : পুরুষ			নাম : জয়ন্ত রায় পিতার নাম: সুনীল রায় বাড়ির নং : এন0060 বয়স : 26 লিঙ্গ : পুরুষ		
558	JLG3736493	ফটো উপলব্ধ	559	JLG3636982	ফটো উপলব্ধ	560	JLG3499829	ফটো উপলব্ধ
নাম : অলোক রায় পিতার নাম: দধি রায় বাড়ির নং : n0196 বয়স : 37 লিঙ্গ : পুরুষ			নাম : কবিতা রায় স্বামীর নাম: কৃষ্ণপদ রায় বাড়ির নং : n0057 বয়স : 38 লিঙ্গ : মহিলা			নাম : কৃষ্ণকান্ত রায় পিতার নাম: মনকান্ত রায় বাড়ির নং : n0065 বয়স : 39 লিঙ্গ : পুরুষ		
561	WB/03/015/495329	ফটো উপলব্ধ	562	WB/03/015/495507	ফটো উপলব্ধ	563	JLG3168234	ফটো উপলব্ধ
নাম : পরমেশ্বর রায় পিতার নাম: যোগেন রায় বাড়ির নং : n0057 বয়স : 50 লিঙ্গ : পুরুষ			নাম : প্রবিন রায় পিতার নাম: দৈবনাথ রায় বাড়ির নং : n0159 বয়স : 58 লিঙ্গ : পুরুষ			নাম : হিমালী রায় স্বামীর নাম: মনো রায় বাড়ির নং : n0185 বয়স : 44 লিঙ্গ : মহিলা		
564	WB/03/015/495330	ফটো উপলব্ধ	565	WB/03/015/495004	ফটো উপলব্ধ	566	JLG1904622	ফটো উপলব্ধ
নাম : বিশ্বনাথ রায় পিতার নাম: বীরেন্দ্রনাথ রায় বাড়ির নং : n0047 বয়স : 62 লিঙ্গ : পুরুষ			নাম : জয়ন্তী রায় স্বামীর নাম: সত্যেন রায় বাড়ির নং : n0173 বয়স : 60 লিঙ্গ : মহিলা			নাম : নির্মল কুমার রায় পিতার নাম: চারুচন্দ্র রায় বাড়ির নং : n0203 বয়স : 45 লিঙ্গ : পুরুষ		
567	ZMJ2118438	ফটো উপলব্ধ	568	JLG3168242	ফটো উপলব্ধ	569	ZMJ1598499	ফটো উপলব্ধ
নাম : প্রসেনজীত রায় পিতার নাম: খগেন রায় বাড়ির নং : এন0189 বয়স : 26 লিঙ্গ : পুরুষ			নাম : নবীন চন্দ্র রায় পিতার নাম: ললিত রায় বাড়ির নং : n0168 বয়স : 42 লিঙ্গ : পুরুষ			নাম : দিপালী রায় স্বামীর নাম: নবীন চন্দ্র রায় বাড়ির নং : n0168 বয়স : 35 লিঙ্গ : মহিলা		
570	JLG3411642	ফটো উপলব্ধ	571	ZMJ1310689	ফটো উপলব্ধ	572	WB/03/015/495215	ফটো উপলব্ধ
নাম : শান্তি রায় মায়ের নাম: রাজোবালা রায় বাড়ির নং : n0143 বয়স : 77 লিঙ্গ : মহিলা			নাম : অসীম কুমার রায় মায়ের নাম: শান্তি রায় বাড়ির নং : n0143 বয়স : 36 লিঙ্গ : পুরুষ			নাম : শুক্লা রায় স্বামীর নাম: জীতেন রায় বাড়ির নং : n0148 বয়স : 56 লিঙ্গ : মহিলা		
573	ZMJ1310655	ফটো উপলব্ধ	574	WB/03/015/495280	ফটো উপলব্ধ	575	WB/03/015/495431	ফটো উপলব্ধ
নাম : রূপালী রায় স্বামীর নাম: কর্ণেশ্বর রায় বাড়ির নং : n0053 বয়স : 35 লিঙ্গ : মহিলা			নাম : নরেন রায় পিতার নাম: কালাচন রায় বাড়ির নং : n0152 বয়স : 80 লিঙ্গ : পুরুষ			নাম : দেবেন রায় পিতার নাম: শ্রীকান্ত রায় বাড়ির নং : n0044 বয়স : 53 লিঙ্গ : পুরুষ		
576	ZMJ1966241	ফটো উপলব্ধ	577	JLG1902980	ফটো উপলব্ধ	578	ZMJ1598481	ফটো উপলব্ধ
নাম : যুথিকা রায় স্বামীর নাম: দিবেশ রায় বাড়ির নং : n0180 বয়স : 31 লিঙ্গ : মহিলা			নাম : নমিতা রায় স্বামীর নাম: ভরত রায় বাড়ির নং : n0086 বয়স : 45 লিঙ্গ : মহিলা			নাম : বনিক রায় পিতার নাম: জরিপ রায় বাড়ির নং : n0155 বয়স : 35 লিঙ্গ : পুরুষ		

বিধানসভা নির্বাচনক্ষেত্রের নং, নাম : 16-ময়নাগুড়ি  
ভাগ নং, নাম : 2-ললিত সেনের বাড়ি, জ্ঞানকাটার বাড়ি, কালিরবাড়ি

579 নাম : ভবেন রায় পিতার নাম: ভবানী রায় বাড়ির নং : n0156 বয়স : 72 লিঙ্গ : পুরুষ	WB/03/015/495403	ফটো উপলব্ধ	580 নাম : কমল রায় পিতার নাম: বিশ্বনাথ রায় বাড়ির নং : n0047 বয়স : 33 লিঙ্গ : পুরুষ	ZMJ1396464	ফটো উপলব্ধ	581 নাম : সুভাষ চন্দ্র রায় পিতার নাম: বিরেশ্বর রায় বাড়ির নং : n0053 বয়স : 40 লিঙ্গ : পুরুষ	JLG3499928	ফটো উপলব্ধ
582 নাম : গনেশ রায় পিতার নাম: ফয়চালী রায় বাড়ির নং : n0062 বয়স : 57 লিঙ্গ : পুরুষ	WB/03/015/495442	ফটো উপলব্ধ	583 নাম : স্বপ্না রায় স্বামীর নাম: বিশুজিৎ রায় বাড়ির নং : n0173 বয়স : 33 লিঙ্গ : মহিলা	ZMJ1731116	ফটো উপলব্ধ	584 নাম : মিঠুন রায় পিতার নাম: সভ্যনাথ রায় বাড়ির নং : N0106 বয়স : 27 লিঙ্গ : পুরুষ	ZMJ2019933	ফটো উপলব্ধ
585 নাম : বালক রায় পিতার নাম: বানা রায় বাড়ির নং : n0188 বয়স : 73 লিঙ্গ : পুরুষ	WB/03/015/495372	ফটো উপলব্ধ	586 নাম : প্রমীলা রায় স্বামীর নাম: চারু রায় বাড়ির নং : n0203 বয়স : 62 লিঙ্গ : মহিলা	WB/03/015/495037	ফটো উপলব্ধ	587 নাম : কর্ণেশ্বর রায় পিতার নাম: বিহারু রায় বাড়ির নং : n0193 বয়স : 72 লিঙ্গ : পুরুষ	WB/03/015/495247	ফটো উপলব্ধ
588 নাম : হেমন্ত রায় পিতার নাম: সত্য রায় বাড়ির নং : n0063 বয়স : 57 লিঙ্গ : পুরুষ	ZMJ2266302	ফটো উপলব্ধ	589 নাম : সুশীল রায় পিতার নাম: সন্তোষের রায় বাড়ির নং : n0194 বয়স : 43 লিঙ্গ : পুরুষ	JLG3168366	ফটো উপলব্ধ	590 নাম : বুলন রায় পিতার নাম: সুশীল রায় বাড়ির নং : এন0194 বয়স : 21 লিঙ্গ : পুরুষ	ZMJ2678381	ফটো উপলব্ধ
591 নাম : বুলো রায় স্বামীর নাম: উপেন রায় বাড়ির নং : n0190 বয়স : 81 লিঙ্গ : মহিলা	WB/03/015/495081	ফটো উপলব্ধ	592 নাম : সঞ্জীব রায় মায়ের নাম: মালঞ্চ রায় বাড়ির নং : n0141 বয়স : 41 লিঙ্গ : পুরুষ	JLG3412194	ফটো উপলব্ধ	593 নাম : করবলা হাজরা (রায়) স্বামীর নাম: মানিক রায় বাড়ির নং : n0190 বয়স : 41 লিঙ্গ : মহিলা	CGT2487924	ফটো উপলব্ধ
594 নাম : নরেশ রায় পিতার নাম: সুরেন রায় বাড়ির নং : n0192 বয়স : 52 লিঙ্গ : পুরুষ	WB/03/015/495506	ফটো উপলব্ধ	595 নাম : শেফালী রায় স্বামীর নাম: রূপেশ্বর রায় বাড়ির নং : n0130 বয়স : 43 লিঙ্গ : মহিলা	JLG3218302	ফটো উপলব্ধ	596 নাম : সন্ধ্যা রায় স্বামীর নাম: জীতেন রায় বাড়ির নং : n0180 বয়স : 62 লিঙ্গ : মহিলা	WB/03/015/495380	ফটো উপলব্ধ
597 নাম : বাবলু রায় পিতার নাম: জয়ধর রায় বাড়ির নং : n0181 বয়স : 53 লিঙ্গ : পুরুষ	WB/03/015/495003	ফটো উপলব্ধ	598 নাম : পিংকি রায় পিতার নাম: দেবেন রায় বাড়ির নং : এন0088 বয়স : 22 লিঙ্গ : মহিলা	ZMJ2552651	ফটো উপলব্ধ	599 নাম : সুমতি রায় স্বামীর নাম: লক্ষন রায় বাড়ির নং : n0132 বয়স : 37 লিঙ্গ : মহিলা	ZMJ1826528	ফটো উপলব্ধ
600 নাম : কল্পনা সেন স্বামীর নাম: প্রফুল্ল সেন বাড়ির নং : n0111 বয়স : 37 লিঙ্গ : মহিলা	ZMJ1180231	ফটো উপলব্ধ	601 নাম : চারুচন্দ্র রায় পিতার নাম: ভেদেক রায় বাড়ির নং : n0203 বয়স : 71 লিঙ্গ : পুরুষ	WB/03/015/495008	ফটো উপলব্ধ	602 নাম : যতীন রায় পিতার নাম: খেমেরী রায় বাড়ির নং : n0059 বয়স : 72 লিঙ্গ : পুরুষ	WB/03/015/495156	ফটো উপলব্ধ
603 নাম : রেবতী রায় স্বামীর নাম: কমল রায় বাড়ির নং : n0216 বয়স : 52 লিঙ্গ : মহিলা	WB/03/015/504411	ফটো উপলব্ধ	604 নাম : জগদীশ রায় পিতার নাম: হনু রায় বাড়ির নং : n0052 বয়স : 56 লিঙ্গ : পুরুষ	WB/03/015/495331	ফটো উপলব্ধ	605 নাম : লক্ষীবালা রায় স্বামীর নাম: গোবিন রায় বাড়ির নং : n0164 বয়স : 64 লিঙ্গ : মহিলা	WB/03/015/495028	ফটো উপলব্ধ
606 নাম : জরীপ রায় পিতার নাম: থলোয়া রায় বাড়ির নং : n0155 বয়স : 66 লিঙ্গ : পুরুষ	WB/03/015/495050	ফটো উপলব্ধ	607 নাম : নিরদা রায় স্বামীর নাম: বিকাশ রায় বাড়ির নং : n0173 বয়স : 42 লিঙ্গ : মহিলা	JLG3499969	ফটো উপলব্ধ	608 নাম : শ্রীমতী রায় স্বামীর নাম: মহিম রায় বাড়ির নং : n0133 বয়স : 38 লিঙ্গ : মহিলা	ZMJ0805838	ফটো উপলব্ধ



বিধানসভা নির্বাচনক্ষেত্রের নং, নাম : 16-ময়নাগুড়ি  
ভাগ নং, নাম : 2-ললিত সেনের বাড়ি, জ্ঞানকাটার বাড়ি, কালিরবাড়ি

609 নাম : সুখশ্রী রায় স্বামীর নাম: কমল রায় বাড়ির নং : n0145 বয়স : 59 লিঙ্গ : মহিলা	WB/03/015/495150	ফটো উপলব্ধ	610 নাম : কুলদা রায় স্বামীর নাম: ফকেয়া রায় বাড়ির নং : n0134 বয়স : 63 লিঙ্গ : মহিলা	WB/03/015/495135	ফটো উপলব্ধ	611 নাম : ফীনেশ রায় পিতার নাম: দীননাথ রায় বাড়ির নং : n0067 বয়স : 55 লিঙ্গ : পুরুষ	WB/03/015/495339	ফটো উপলব্ধ
612 নাম : তারা রায় মায়ের নাম: জয়ন্তী রায় বাড়ির নং : n0068 বয়স : 35 লিঙ্গ : মহিলা	ZMJ1477181	ফটো উপলব্ধ	613 নাম : দিনোবালা রায় স্বামীর নাম: নন্দ রায় বাড়ির নং : n0153 বয়স : 63 লিঙ্গ : মহিলা	WB/03/015/495335	ফটো উপলব্ধ	614 নাম : অলনী মোহন রায় পিতার নাম: নন্দ রায় বাড়ির নং : n0153 বয়স : 41 লিঙ্গ : পুরুষ	JLG3411402	ফটো উপলব্ধ
615 নাম : তরুলতা রায় স্বামীর নাম: খজেন রায় বাড়ির নং : n0109 বয়স : 43 লিঙ্গ : মহিলা	JLG3411352	ফটো উপলব্ধ	616 নাম : মনোরঞ্জন রায় পিতার নাম: নকুল চন্দ্র রায় বাড়ির নং : n0172 বয়স : 40 লিঙ্গ : পুরুষ	JLG3499860	ফটো উপলব্ধ	617 নাম : মদন রায় পিতার নাম: নকুল রায় বাড়ির নং : n0172 বয়স : 45 লিঙ্গ : পুরুষ	JLG1954205	ফটো উপলব্ধ
618 নাম : মহেন্দ্র রায় পিতার নাম: জয়কুমার রায় বাড়ির নং : n0169 বয়স : 32 লিঙ্গ : পুরুষ	ZMJ1598283	ফটো উপলব্ধ	619 নাম : ফুলরেনু রায় স্বামীর নাম: মহেশ চন্দ্র রায় বাড়ির নং : n0140 বয়স : 61 লিঙ্গ : মহিলা	WB/03/015/495311	ফটো উপলব্ধ	620 নাম : তপন কুমার রায় পিতার নাম: জয়ধর রায় বাড়ির নং : n0181 বয়স : 47 লিঙ্গ : পুরুষ	JLG1902725	ফটো উপলব্ধ
621 নাম : নিলীমা রায় স্বামীর নাম: বাবলু রায় বাড়ির নং : n0181 বয়স : 41 লিঙ্গ : মহিলা	JLG3218203	ফটো উপলব্ধ	622 নাম : সনাতন রায় পিতার নাম: পৃথনাথ রায় বাড়ির নং : n0195 বয়স : 44 লিঙ্গ : পুরুষ	JLG1954031	ফটো উপলব্ধ	623 নাম : মায়া রায় স্বামীর নাম: নবকান্ত রায় বাড়ির নং : n0188 বয়স : 42 লিঙ্গ : মহিলা	JLG3218294	ফটো উপলব্ধ
624 নাম : গোবিন্দ রায় পিতার নাম: কমলাকান্ত রায় বাড়ির নং : n0049 বয়স : 74 লিঙ্গ : পুরুষ	WB/03/015/495186	ফটো উপলব্ধ	625 নাম : ললিতা রায় স্বামীর নাম: সুধীর রায় বাড়ির নং : n0211 বয়স : 41 লিঙ্গ : মহিলা	JLG3411667	ফটো উপলব্ধ	626 নাম : দীপক রায় পিতার নাম: অরিন রায় বাড়ির নং : এন0200 বয়স : 25 লিঙ্গ : পুরুষ	ZMJ2495927	ফটো উপলব্ধ
627 নাম : রণজীৎ রায় পিতার নাম: মলিন রায় বাড়ির নং : এন0195 বয়স : 25 লিঙ্গ : পুরুষ	ZMJ2118198	ফটো উপলব্ধ	628 নাম : ছোটন রায় পিতার নাম: চিত্ত রায় বাড়ির নং : এন0190 বয়স : 25 লিঙ্গ : পুরুষ	ZMJ2118420	ফটো উপলব্ধ	629 নাম : শীবেন্দ্র নাথ রায় পিতার নাম: গোবিন রায় বাড়ির নং : n0164 বয়স : 37 লিঙ্গ : পুরুষ	ZMJ1396431	ফটো উপলব্ধ
630 নাম : দেবেন রায় পিতার নাম: গোবিন রায় বাড়ির নং : n0164 বয়স : 43 লিঙ্গ : পুরুষ	JLG3569852	ফটো উপলব্ধ	631 নাম : মিতালী রায় স্বামীর নাম: মহেশ রায় বাড়ির নং : n0184 বয়স : 39 লিঙ্গ : মহিলা	JLG3499944	ফটো উপলব্ধ	632 নাম : পার্বতীশ্রী রায় স্বামীর নাম: জরীপ রায় বাড়ির নং : n0155 বয়স : 59 লিঙ্গ : মহিলা	WB/03/015/495089	ফটো উপলব্ধ
633 নাম : যামিনী রায় পিতার নাম: প্রতাপ রায় বাড়ির নং : n0121 বয়স : 57 লিঙ্গ : পুরুষ	WB/03/015/495227	ফটো উপলব্ধ	634 নাম : তপন চন্দ্র রায় পিতার নাম: হরিশ চন্দ্র রায় বাড়ির নং : n0146 বয়স : 34 লিঙ্গ : পুরুষ	ZMJ1598432	ফটো উপলব্ধ	635 নাম : মায়ারানী রায় স্বামীর নাম: ধনপতি রায় বাড়ির নং : n0146 বয়স : 30 লিঙ্গ : মহিলা	ZMJ1731066	ফটো উপলব্ধ
636 নাম : ললিত রায় পিতার নাম: কেশব রায় বাড়ির নং : n0142 বয়স : 64 লিঙ্গ : পুরুষ	WB/03/015/495516	ফটো উপলব্ধ	637 নাম : লক্ষী রায় স্বামীর নাম: লক্ষী রায় বাড়ির নং : n0053 বয়স : 43 লিঙ্গ : মহিলা	JLG3499852	ফটো উপলব্ধ	638 নাম : শৈলেন রায় পিতার নাম: ধর্জেন্দ্র নাথ রায় বাড়ির নং : n0122 বয়স : 45 লিঙ্গ : পুরুষ	JLG3411543	ফটো উপলব্ধ

বিধানসভা নির্বাচনক্ষেত্রের নং, নাম : 16-ময়নাগুড়ি  
ভাগ নং, নাম : 2-ললিত সেনের বাড়ি, জ্ঞানকাটার বাড়ি, কালিরবাড়ি

639	WB/03/015/495351	নাম : অনিতা রায় স্বামীর নাম: জয়কুমার রায় বাড়ির নং : n0169 বয়স : 54 লিঙ্গ : মহিলা	ফটো উপলব্ধ	640	WB/03/015/495499	নাম : জয়কুমার রায় পিতার নাম: ললিতচন্দ্র রায় বাড়ির নং : n0169 বয়স : 61 লিঙ্গ : পুরুষ	ফটো উপলব্ধ	641	ZMJ1396449	নাম : জয়ন্ত রায় পিতার নাম: মহেশ চন্দ্র রায় বাড়ির নং : n0140 বয়স : 34 লিঙ্গ : পুরুষ	ফটো উপলব্ধ
642	JLG3636891	নাম : কমল রায় পিতার নাম: দেবেন্দ্র রায় বাড়ির নং : n0139 বয়স : 37 লিঙ্গ : পুরুষ	ফটো উপলব্ধ	643	ZMJ2695724	নাম : কৌশিক রায় পিতার নাম: তপন রায় বাড়ির নং : এন0181 বয়স : 23 লিঙ্গ : পুরুষ	ফটো উপলব্ধ	644	ZMJ2695765	নাম : নয়ন রায় পিতার নাম: বাবলু রায় বাড়ির নং : এন0181 বয়স : 23 লিঙ্গ : পুরুষ	ফটো উপলব্ধ
645	ZMJ2552743	নাম : চুমকি রায় স্বামীর নাম: ভানু রায় বাড়ির নং : এন0181 বয়স : 22 লিঙ্গ : মহিলা	ফটো উপলব্ধ	646	JLG3411501	নাম : বিশ্বনাথ রায় পিতার নাম: শচীন রায় বাড়ির নং : n0206 বয়স : 43 লিঙ্গ : পুরুষ	ফটো উপলব্ধ	647	WB/03/015/495524	নাম : শচীন রায় পিতার নাম: ডোখল রায় বাড়ির নং : n0206 বয়স : 75 লিঙ্গ : পুরুষ	ফটো উপলব্ধ
648	ZMJ2577021	নাম : মনোরঞ্জন রায় পিতার নাম: অজয় কুমার রায় বাড়ির নং : এন0049 বয়স : 23 লিঙ্গ : পুরুষ	ফটো উপলব্ধ	649	JLG3168317	নাম : আলো রায় মায়ের নাম: মালঞা রায় বাড়ির নং : n0141 বয়স : 43 লিঙ্গ : মহিলা	ফটো উপলব্ধ	650	ZMJ2118800	নাম : মল্লিকা রায় স্বামীর নাম: বীরাজ রায় বাড়ির নং : এন0110 বয়স : 26 লিঙ্গ : মহিলা	ফটো উপলব্ধ
651	WB/03/015/495411	নাম : মনশ্বরী রায় স্বামীর নাম: দধি রায় বাড়ির নং : n0196 বয়স : 60 লিঙ্গ : মহিলা	ফটো উপলব্ধ	652	WB/03/015/495517	নাম : লক্ষীনাথ রায় পিতার নাম: রতিনা রায় বাড়ির নং : n0143 বয়স : 57 লিঙ্গ : পুরুষ	ফটো উপলব্ধ	653	JLG3636966	নাম : অঞ্জলী রায় (বর্মন) স্বামীর নাম: প্রসন্ন রায় বাড়ির নং : n0065 বয়স : 37 লিঙ্গ : মহিলা	ফটো উপলব্ধ
654	ZMJ1396555	নাম : সরস্বতী রায় স্বামীর নাম: বিজয় রায় বাড়ির নং : n0168 বয়স : 35 লিঙ্গ : মহিলা	ফটো উপলব্ধ	655	JLG3218401	নাম : প্রফুল্ল কুমার রায় মায়ের নাম: গেলবালা রায় বাড়ির নং : n0207 বয়স : 43 লিঙ্গ : পুরুষ	ফটো উপলব্ধ	656	WB/03/015/495209	নাম : সাবিত্রী রায় স্বামীর নাম: দ্বীপেন্দ্র রায় বাড়ির নং : n0167 বয়স : 74 লিঙ্গ : মহিলা	ফটো উপলব্ধ
657	ZMJ1598523	নাম : ভৈরবী বর্মন (রায়) স্বামীর নাম: স্বপন রায় বাড়ির নং : n0064 বয়স : 31 লিঙ্গ : মহিলা	ফটো উপলব্ধ	658	JLG3411600	নাম : সশিমা রায় স্বামীর নাম: মলিন রায় বাড়ির নং : n0168 বয়স : 41 লিঙ্গ : মহিলা	ফটো উপলব্ধ	659	JLG3736410	নাম : কর্ণেশ্বর রায় পিতার নাম: বিরেশ্বর রায় বাড়ির নং : n0053 বয়স : 37 লিঙ্গ : পুরুষ	ফটো উপলব্ধ
660	ZMJ2579860	নাম : বাপ্পা রায় পিতার নাম: ফিনেশ রায় বাড়ির নং : এন0067 বয়স : 22 লিঙ্গ : পুরুষ	ফটো উপলব্ধ	661	WB/03/015/495440	নাম : সুনীল রায় পিতার নাম: কর্ণেশ্বর রায় বাড়ির নং : n0060 বয়স : 53 লিঙ্গ : পুরুষ	ফটো উপলব্ধ	662	WB/03/015/495250	নাম : হরিশচন্দ্র রায় পিতার নাম: ফরকু রায় বাড়ির নং : n0146 বয়স : 70 লিঙ্গ : পুরুষ	ফটো উপলব্ধ
663	WB/03/015/495185	নাম : রতনবালা রায় স্বামীর নাম: ভবেন রায় বাড়ির নং : n0081 বয়স : 72 লিঙ্গ : মহিলা	ফটো উপলব্ধ	664	JLG3411535	নাম : স্বর্না রায় স্বামীর নাম: ফিনেশ রায় বাড়ির নং : n0067 বয়স : 44 লিঙ্গ : মহিলা	ফটো উপলব্ধ	665	ZMJ2454080	নাম : বিমল রায় পিতার নাম: শ্যামল রায় বাড়ির নং : এন0165 বয়স : 23 লিঙ্গ : পুরুষ	ফটো উপলব্ধ
666	ZMJ1310663	নাম : মুকুল রায় পিতার নাম: যতীন রায় বাড়ির নং : n0059 বয়স : 35 লিঙ্গ : পুরুষ	ফটো উপলব্ধ	667	WB/03/015/495446	নাম : স্বর্ণবালা রায় স্বামীর নাম: পুষনাথ রায় বাড়ির নং : n0195 বয়স : 82 লিঙ্গ : মহিলা	ফটো উপলব্ধ	668	WB/03/015/495178	নাম : বাসন্তী রায় স্বামীর নাম: যতীন রায় বাড়ির নং : n0059 বয়স : 62 লিঙ্গ : মহিলা	ফটো উপলব্ধ

বিধানসভা নির্বাচনক্ষেত্রের নং, নাম : 16-ময়নাগুড়ি  
ভাগ নং, নাম : 2-ললিত সেনের বাড়ি, জ্ঞানকাটার বাড়ি, কালিরবাড়ি

669	ZMJ1310879	নাম : শ্যামল রায় পিতার নাম: পুষনাথ রায় বাড়ির নং : n0195 বয়স : 35 লিঙ্গ : পুরুষ	ফটো উপলব্ধ	670	ZMJ1826437	নাম : তাপস রায় পিতার নাম: রমেশ রায় বাড়ির নং : n0131 বয়স : 29 লিঙ্গ : পুরুষ	ফটো উপলব্ধ	671	ZMJ2690873	নাম : হেমলতা রায় স্বামীর নাম: তাপস রায় বাড়ির নং : এন0131 বয়স : 24 লিঙ্গ : মহিলা	ফটো উপলব্ধ
672	ZMJ2625333	নাম : সরস্বতী রয় স্বামীর নাম: মনোজ রয় বাড়ির নং : এন0107 বয়স : 29 লিঙ্গ : মহিলা	ফটো উপলব্ধ	673	ZMJ1477140	নাম : স্বপ্না রায় স্বামীর নাম: রঘুনাথ রায় বাড়ির নং : n0067 বয়স : 36 লিঙ্গ : মহিলা	ফটো উপলব্ধ	674	ZMJ2736544	নাম : জয়ন্ত রায় পিতার নাম: ফি. নেশ বাড়ির নং : এন0052 বয়স : 20 লিঙ্গ : পুরুষ	ফটো উপলব্ধ
675	JLG1904655	নাম : যোগেশ চন্দ্র রায় পিতার নাম: বুদ্ধেশ্বর রায় বাড়ির নং : n0170 বয়স : 48 লিঙ্গ : পুরুষ	ফটো উপলব্ধ	676	WB/03/015/495214	নাম : জয়ন্তী রায় স্বামীর নাম: সনকান্ত রায় বাড়ির নং : n0068 বয়স : 72 লিঙ্গ : মহিলা	ফটো উপলব্ধ	677	ZMJ2492601	নাম : সুশান্ত রায় পিতার নাম: ললিত রায় বাড়ির নং : এন0142 বয়স : 23 লিঙ্গ : পুরুষ	ফটো উপলব্ধ
678	WB/03/015/495361	নাম : নন্দ রায় পিতার নাম: কালাচন রায় বাড়ির নং : n0153 বয়স : 64 লিঙ্গ : পুরুষ	ফটো উপলব্ধ	679	JLG3412087	নাম : পরিমল রায় পিতার নাম: বিশেশ্বর রায় বাড়ির নং : n0055 বয়স : 40 লিঙ্গ : পুরুষ	ফটো উপলব্ধ	680	ZMJ2552719	নাম : বিক্রম রায় পিতার নাম: গোবিন্দ রায় বাড়ির নং : এন0089 বয়স : 23 লিঙ্গ : পুরুষ	ফটো উপলব্ধ
681	JLG1954064	নাম : অনিমা রায় স্বামীর নাম: রনজীৎ রায় বাড়ির নং : n0132 বয়স : 48 লিঙ্গ : মহিলা	ফটো উপলব্ধ	682	ZMJ1310762	নাম : দিবেশ রায় পিতার নাম: জীতেন্দ্র রায় বাড়ির নং : n0180 বয়স : 35 লিঙ্গ : পুরুষ	ফটো উপলব্ধ	683	ZMJ2552578	নাম : শুভজিৎ রায় পিতার নাম: রমনী মোহন রায় বাড়ির নং : এন0122 বয়স : 22 লিঙ্গ : পুরুষ	ফটো উপলব্ধ
684	ZMJ2552628	নাম : দীপক রায় পিতার নাম: দেবেন রায় বাড়ির নং : এন0088 বয়স : 22 লিঙ্গ : পুরুষ	ফটো উপলব্ধ	685	WB/03/015/495406	নাম : ধর্জেন্দ্র নাথ রায় পিতার নাম: ভবেন্দ্র নাথ রায় বাড়ির নং : n0134 বয়স : 68 লিঙ্গ : পুরুষ	ফটো উপলব্ধ	686	ZMJ1180215	নাম : সুমিতা রায় স্বামীর নাম: ভূপেন রায় বাড়ির নং : n0044 বয়স : 41 লিঙ্গ : মহিলা	ফটো উপলব্ধ
687	ZMJ2019792	নাম : জীবন রায় পিতার নাম: কমল রায় বাড়ির নং : n0255 বয়স : 27 লিঙ্গ : পুরুষ	ফটো উপলব্ধ	688	ZMJ2714871	নাম : রীতা রায় স্বামীর নাম: জীবন রায় বাড়ির নং : এন0369 বয়স : 21 লিঙ্গ : মহিলা	ফটো উপলব্ধ	689	JLG0985440	নাম : কমল রায় পিতার নাম: যতীন রায় বাড়ির নং : n0145 বয়স : 64 লিঙ্গ : পুরুষ	ফটো উপলব্ধ
690	WB/03/015/495129	নাম : অনিতা রায় স্বামীর নাম: হরিশচন্দ্র রায় বাড়ির নং : n0146 বয়স : 64 লিঙ্গ : মহিলা	ফটো উপলব্ধ	691	ZMJ1396456	নাম : বিশ্বজিৎ রায় পিতার নাম: নারায়ন রায় বাড়ির নং : n0135 বয়স : 33 লিঙ্গ : পুরুষ	ফটো উপলব্ধ	692	WB/03/015/495063	নাম : গোপাল রায় পিতার নাম: সোনা রায় বাড়ির নং : n0137 বয়স : 55 লিঙ্গ : পুরুষ	ফটো উপলব্ধ
693	WB/03/015/495336	নাম : রাজোবালা রায় স্বামীর নাম: দেবেন্দ্র রায় বাড়ির নং : n0139 বয়স : 60 লিঙ্গ : মহিলা	ফটো উপলব্ধ	694	ZMJ1598457	নাম : নকুল রায় পিতার নাম: নারায়ন রায় বাড়ির নং : n0048 বয়স : 34 লিঙ্গ : পুরুষ	ফটো উপলব্ধ	695	WB/03/015/495466	নাম : রাজকান্ত রায় পিতার নাম: সিলানু রায় বাড়ির নং : n0187 বয়স : 82 লিঙ্গ : পুরুষ	ফটো উপলব্ধ
696	JLG3218310	নাম : বুধারু রায় পিতার নাম: রাজকান্ত রায় বাড়ির নং : n0187 বয়স : 43 লিঙ্গ : পুরুষ	ফটো উপলব্ধ	697	JLG3168333	নাম : ভারতী রায় স্বামীর নাম: নরেশ রায় বাড়ির নং : n0192 বয়স : 44 লিঙ্গ : মহিলা	ফটো উপলব্ধ	698	JLG3411386	নাম : সুধীরচন্দ্র রায় পিতার নাম: কর্ণেশ্বর রায় বাড়ির নং : n0193 বয়স : 44 লিঙ্গ : পুরুষ	ফটো উপলব্ধ



বিধানসভা নির্বাচনক্ষেত্রের নং, নাম : 16-ময়নাগুড়ি  
ভাগ নং, নাম : 2-ললিত সেনের বাড়ি, জ্ঞানকাটার বাড়ি, কালিরবাড়ি

699 নাম : তপসী রায় পিতার নাম: চিত্র রায় বাড়ির নং : এন0190 বয়স : 22 লিঙ্গ : মহিলা	ZMJ2576403 ফটো উপলব্ধ	700 নাম : সুধা রায় স্বামীর নাম: পরমেশ্বর রায় বাড়ির নং : n0057 বয়স : 42 লিঙ্গ : মহিলা	JLG3411394 ফটো উপলব্ধ	701 নাম : সত্যেন রায় পিতার নাম: নগেন রায় বাড়ির নং : n0058 বয়স : 56 লিঙ্গ : পুরুষ	WB/03/015/495468 ফটো উপলব্ধ
702 নাম : অমল রায় পিতার নাম: ভবিন্দ্র নাথ রায় বাড়ির নং : n0051 বয়স : 42 লিঙ্গ : পুরুষ	JLG3167913 ফটো উপলব্ধ	703 নাম : মিনতী রায় স্বামীর নাম: অনন্ত রায় বাড়ির নং : n0087 বয়স : 55 লিঙ্গ : মহিলা	WB/03/015/495513 ফটো উপলব্ধ	704 নাম : দিল্লী রায় স্বামীর নাম: অমল্য রায় বাড়ির নং : n0081 বয়স : 36 লিঙ্গ : মহিলা	ZMJ1180181 ফটো উপলব্ধ
705 নাম : অলপনা সেন স্বামীর নাম: কমল সেন বাড়ির নং : n0111 বয়স : 42 লিঙ্গ : মহিলা	ZMJ1477108 ফটো উপলব্ধ	706 নাম : সুরেশ চন্দ্র রায় পিতার নাম: ভেদেলু রায় বাড়ির নং : n0140 বয়স : 63 লিঙ্গ : পুরুষ	WB/03/015/495245 ফটো উপলব্ধ	707 নাম : লক্ষী রায় (বর্মন) স্বামীর নাম: ভলিন্দ্র রায় বাড়ির নং : n0111 বয়স : 38 লিঙ্গ : মহিলা	JLG3636941 ফটো উপলব্ধ
708 নাম : প্রাণেশ রায় পিতার নাম: সুরেন রায় বাড়ির নং : n0191 বয়স : 61 লিঙ্গ : পুরুষ	JLG3411550 ফটো উপলব্ধ	709 নাম : পৌরাজ্জ কুমার রায় পিতার নাম: চারুচন্দ্র রায় বাড়ির নং : n0203 বয়স : 42 লিঙ্গ : পুরুষ	JLG3411451 ফটো উপলব্ধ	710 নাম : মনো রায় পিতার নাম: রাজকান্ত রায় বাড়ির নং : n0187 বয়স : 33 লিঙ্গ : পুরুষ	ZMJ1598382 ফটো উপলব্ধ
711 নাম : নিমাই রায় মায়ের নাম: লক্ষ্মী রায় বাড়ির নং : এন0201 বয়স : 25 লিঙ্গ : পুরুষ	ZMJ2118321 ফটো উপলব্ধ	712 নাম : জয়া রায় স্বামীর নাম: সুনীল রায় বাড়ির নং : n0060 বয়স : 49 লিঙ্গ : মহিলা	WB/03/015/495512 ফটো উপলব্ধ	713 নাম : শিশিবালা রায় স্বামীর নাম: নারায়ন রায় বাড়ির নং : n0135 বয়স : 59 লিঙ্গ : মহিলা	WB/03/015/495134 ফটো উপলব্ধ
714 নাম : ধনপতি রায় পিতার নাম: হরিশচন্দ্র রায় বাড়ির নং : n0146 বয়স : 42 লিঙ্গ : পুরুষ	JLG3412178 ফটো উপলব্ধ	715 নাম : বিশ্বজিৎ রায় পিতার নাম: রমেশ চন্দ্র রায় বাড়ির নং : n0061 বয়স : 33 লিঙ্গ : পুরুষ	ZMJ1598291 ফটো উপলব্ধ	716 নাম : রুপচাঁদ রায় পিতার নাম: সুবোল রায় বাড়ির নং : n0076 বয়স : 33 লিঙ্গ : পুরুষ	ZMJ1477033 ফটো উপলব্ধ
717 নাম : তুলারাম রায় পিতার নাম: মনকান্ত রায় বাড়ির নং : n0066 বয়স : 56 লিঙ্গ : পুরুষ	WB/03/015/495429 ফটো উপলব্ধ	718 নাম : পূর্ণবালা রায় স্বামীর নাম: নকুল রায় বাড়ির নং : n0172 বয়স : 64 লিঙ্গ : মহিলা	WB/03/015/495410 ফটো উপলব্ধ	719 নাম : জীতেন রায় পিতার নাম: পেলকু রায় বাড়ির নং : n0069 বয়স : 78 লিঙ্গ : পুরুষ	WB/03/015/495176 ফটো উপলব্ধ
720 নাম : সরদিনী রায় স্বামীর নাম: জীতেন রায় বাড়ির নং : n0069 বয়স : 68 লিঙ্গ : মহিলা	WB/03/015/495213 ফটো উপলব্ধ	721 নাম : মল্লিকা রায় পিতার নাম: ফি. টেন রায় বাড়ির নং : এন0069 বয়স : 20 লিঙ্গ : মহিলা	ZMJ2706547 ফটো উপলব্ধ	722 নাম : বাবু লাল রায় পিতার নাম: পূর্ণবালা রায় বাড়ির নং : n0172 বয়স : 37 লিঙ্গ : পুরুষ	ZMJ0805168 ফটো উপলব্ধ
723 নাম : কম্পনা রায় স্বামীর নাম: শ্যামল রায় বাড়ির নং : n0054 বয়স : 37 লিঙ্গ : মহিলা	ZMJ1477132 ফটো উপলব্ধ	724 নাম : রনজিৎ রায় পিতার নাম: যোগেন্দ্র রায় বাড়ির নং : n0132 বয়স : 57 লিঙ্গ : পুরুষ	WB/03/015/495514 ফটো উপলব্ধ	725 নাম : সনেকা রায় স্বামীর নাম: ঘৃত্যমোহন রায় বাড়ির নং : n0177 বয়স : 62 লিঙ্গ : মহিলা	WB/03/015/495333 ফটো উপলব্ধ
726 নাম : তপন কুমার রায় পিতার নাম: যোগেন্দ্র রায় বাড়ির নং : n0132 বয়স : 36 লিঙ্গ : পুরুষ	ZMJ1310853 ফটো উপলব্ধ	727 নাম : অলংকা রায় স্বামীর নাম: যোগেন্দ্র নাথ রায় বাড়ির নং : n0132 বয়স : 67 লিঙ্গ : মহিলা	WB/03/015/495474 ফটো উপলব্ধ	728 নাম : হৃদয় রায় পিতার নাম: পরমেশ্বর রায় বাড়ির নং : এন00৫৭ বয়স : 24 লিঙ্গ : পুরুষ	ZMJ2552594 ফটো উপলব্ধ

বিধানসভা নির্বাচনক্ষেত্রের নং, নাম : 16-ময়নাগুড়ি  
ভাগ নং, নাম : 2-ললিত সেনের বাড়ি, জ্ঞানকাটার বাড়ি, কালিরবাড়ি

729	ZMJ2552644	730	WB/03/015/495520	731	ZMJ2552669
নাম : বিধান রায় পিতার নাম: দেবেন রায় বাড়ির নং : এন০০৪৪ বয়স : 25 লিঙ্গ : পুরুষ	ফটো উপলব্ধ	নাম : পূর্ণ রায় পিতার নাম: দৈবানাথ রায় বাড়ির নং : n0182 বয়স : 61 লিঙ্গ : পুরুষ	ফটো উপলব্ধ	নাম : রঞ্জিতা বর্মন স্বামীর নাম: শ্যামল রায় বাড়ির নং : এন০১৯৫ বয়স : 28 লিঙ্গ : মহিলা	ফটো উপলব্ধ
732	ZMJ2552693	733	ZMJ2552701	734	WB/03/015/495434
নাম : নারায়ণ রায় মায়ের নাম: সাবিত্রী রায় বাড়ির নং : এন০১৮৬ বয়স : 22 লিঙ্গ : পুরুষ	ফটো উপলব্ধ	নাম : হৃষিকেশ রায় পিতার নাম: হরিকান্ত রায় বাড়ির নং : এন০১৯৯ বয়স : 22 লিঙ্গ : পুরুষ	ফটো উপলব্ধ	নাম : ভূপেন রায় পিতার নাম: শ্রীকান্ত রায় বাড়ির নং : n0044 বয়স : 50 লিঙ্গ : পুরুষ	ফটো উপলব্ধ
735	WB/03/015/495447	736	ZMJ1477157	737	ZMJ2204881
নাম : হরনারায়ণ রায় পিতার নাম: হরগোবিন্দ রায় বাড়ির নং : n0154 বয়স : 55 লিঙ্গ : পুরুষ	ফটো উপলব্ধ	নাম : বিকাশ রায় পিতার নাম: শিবিনাথ রায় বাড়ির নং : n0144 বয়স : 33 লিঙ্গ : পুরুষ	ফটো উপলব্ধ	নাম : ভরত রায় পিতার নাম: কৈচল রায় বাড়ির নং : n0086 বয়স : 57 লিঙ্গ : পুরুষ	ফটো উপলব্ধ
738	ZMJ2119139	739	ZMJ1396498	740	WB/03/015/495399
নাম : বিশ্বজিৎ রায় পিতার নাম: রূপেশ্বর রায় বাড়ির নং : এন0175 বয়স : 25 লিঙ্গ : পুরুষ	ফটো উপলব্ধ	নাম : অলকা রায় স্বামীর নাম: জীতেন রায় বাড়ির নং : 3 বয়স : 35 লিঙ্গ : মহিলা	ফটো উপলব্ধ	নাম : চিন্তামনি রায় স্বামীর নাম: নগেন রায় বাড়ির নং : n0057 বয়স : 82 লিঙ্গ : মহিলা	ফটো উপলব্ধ
741	ZMJ1598390	742	JLG3167962	743	WB/03/015/495023
নাম : সনজিৎ রায় পিতার নাম: জগদীশ রায় বাড়ির নং : n0080 বয়স : 32 লিঙ্গ : পুরুষ	ফটো উপলব্ধ	নাম : বিচিত্রা রায় স্বামীর নাম: দেবেন রায় বাড়ির নং : n0044 বয়স : 44 লিঙ্গ : মহিলা	ফটো উপলব্ধ	নাম : সাবিত্রী রায় স্বামীর নাম: পূর্ণ রায় বাড়ির নং : n0182 বয়স : 55 লিঙ্গ : মহিলা	ফটো উপলব্ধ
744	ZMJ2680502	745	ZMJ0805929	746	ZMJ2576429
নাম : প্রমিলা রায় স্বামীর নাম: সুবোধ রায় বাড়ির নং : এন0182 বয়স : 21 লিঙ্গ : মহিলা	ফটো উপলব্ধ	নাম : ভানু রায় পিতার নাম: সুরেশ রায় বাড়ির নং : n0140 বয়স : 37 লিঙ্গ : পুরুষ	ফটো উপলব্ধ	নাম : অনিমা রায় পিতার নাম: সুবীর রায় বাড়ির নং : এন0199 বয়স : 22 লিঙ্গ : মহিলা	ফটো উপলব্ধ
747	WB/03/015/495334	748	ZMJ2737799	749	ZMJ1731165
নাম : সুখদই রায় স্বামীর নাম: ভবেন রায় বাড়ির নং : n0156 বয়স : 61 লিঙ্গ : মহিলা	ফটো উপলব্ধ	নাম : সঞ্জয় রায় পিতার নাম: দীনেশ রায় বাড়ির নং : এন0052 বয়স : 21 লিঙ্গ : পুরুষ	ফটো উপলব্ধ	নাম : উত্তম রায় পিতার নাম: জরীপ রায় বাড়ির নং : n0155 বয়স : 30 লিঙ্গ : পুরুষ	ফটো উপলব্ধ
750	ZMJ1180025	751	ZMJ0804286	752	WB/03/015/495332
নাম : বিশ্বজিৎ রায় পিতার নাম: সত্যেন রায় বাড়ির নং : n0173 বয়স : 35 লিঙ্গ : পুরুষ	ফটো উপলব্ধ	নাম : প্রবীর কুমার রায় পিতার নাম: গজেন রায় বাড়ির নং : n0205 বয়স : 37 লিঙ্গ : পুরুষ	ফটো উপলব্ধ	নাম : মেনকা রায় স্বামীর নাম: পূর্ণ রায় বাড়ির নং : n0165 বয়স : 64 লিঙ্গ : মহিলা	ফটো উপলব্ধ
753	JLG3411683	754	ZMJ2706679	755	ZMJ1731181
নাম : কমল সেন পিতার নাম: হরিয়ান সেন বাড়ির নং : n0111 বয়স : 41 লিঙ্গ : পুরুষ	ফটো উপলব্ধ	নাম : মহেন্দ্র নাথ রায় পিতার নাম: ভলিন্দ্র রায় বাড়ির নং : এন0111 বয়স : 20 লিঙ্গ : পুরুষ	ফটো উপলব্ধ	নাম : অলোক রায় পিতার নাম: সুরেশ চন্দ্র রায় বাড়ির নং : n0140 বয়স : 30 লিঙ্গ : পুরুষ	ফটো উপলব্ধ
756	WB/03/015/495358	757	JLG3499811	758	JLG3636883
নাম : খগেন রায় পিতার নাম: উপেন রায় বাড়ির নং : n0189 বয়স : 60 লিঙ্গ : পুরুষ	ফটো উপলব্ধ	নাম : নরেশ চন্দ্র রায় পিতার নাম: নারায়ণ চন্দ্র রায় বাড়ির নং : n0122 বয়স : 39 লিঙ্গ : পুরুষ	ফটো উপলব্ধ	নাম : বাবলী রায় স্বামীর নাম: নরেশ চন্দ্র রায় বাড়ির নং : n0122 বয়স : 37 লিঙ্গ : মহিলা	ফটো উপলব্ধ

বিধানসভা নির্বাচনক্ষেত্রের নং, নাম : 16-ময়নাগুড়ি  
ভাগ নং, নাম : 2-ললিত সেনের বাড়ি, জ্ঞানকাটার বাড়ি, কালিরবাড়ি

759 নাম : জগদীশ রায় পিতার নাম: বেলচরন রায় বাড়ির নং : n0080 বয়স : 57 লিঙ্গ : পুরুষ	ZMJ2247294 ফটো উপলব্ধ	760 নাম : মনোজ রায় পিতার নাম: অমিত রায় বাড়ির নং : n0107 বয়স : 29 লিঙ্গ : পুরুষ	ZMJ1926989 ফটো উপলব্ধ	761 নাম : শান্তি রায় স্বামীর নাম: রসিক রায় বাড়ির নং : n0073 বয়স : 67 লিঙ্গ : মহিলা	WB/03/015/495366 ফটো উপলব্ধ
762 নাম : সঞ্জয় রায় পিতার নাম: খগেশ্বর রায় বাড়ির নং : এন0127 বয়স : 24 লিঙ্গ : পুরুষ	ZMJ2585883 ফটো উপলব্ধ	763 নাম : বিষ্ণুপদ রায় পিতার নাম: মহেশ চন্দ্র রায় বাড়ির নং : n0236 বয়স : 38 লিঙ্গ : পুরুষ	JLG3499951 ফটো উপলব্ধ	764 নাম : অলকা রায় স্বামীর নাম: কর্ণেশ্বর রায় বাড়ির নং : n0193 বয়স : 66 লিঙ্গ : মহিলা	WB/03/015/495299 ফটো উপলব্ধ
765 নাম : রতন কুমার রায় পিতার নাম: কর্ণেশ্বর রায় বাড়ির নং : n0193 বয়স : 36 লিঙ্গ : পুরুষ	ZMJ1180082 ফটো উপলব্ধ	766 নাম : খগেশ্বর রায় পিতার নাম: কৈলাশ রায় বাড়ির নং : n0127 বয়স : 62 লিঙ্গ : পুরুষ	WB/03/015/495356 ফটো উপলব্ধ	767 নাম : শঙ্কর রায় পিতার নাম: ধোওলা রায় বাড়ির নং : n0118 বয়স : 57 লিঙ্গ : পুরুষ	WB/03/015/495443 ফটো উপলব্ধ
768 নাম : গৌরাজ রায় পিতার নাম: কৈলাশ রায় বাড়ির নং : n0129 বয়স : 57 লিঙ্গ : পুরুষ	WB/03/015/495515 ফটো উপলব্ধ	769 নাম : দধি রায় পিতার নাম: বানা রায় বাড়ির নং : n0196 বয়স : 69 লিঙ্গ : পুরুষ	WB/03/015/495196 ফটো উপলব্ধ	770 নাম : হরিকান্ত রায় পিতার নাম: সমারু রায় বাড়ির নং : n0197 বয়স : 42 লিঙ্গ : পুরুষ	JLG3218328 ফটো উপলব্ধ
771 নাম : প্রসেনজিৎ রায় পিতার নাম: রমনী মোহন রায় বাড়ির নং : এন0122 বয়স : 25 লিঙ্গ : পুরুষ	ZMJ2625317 ফটো উপলব্ধ	772 নাম : ফুলেশ্বর রায় পিতার নাম: তেলতেলা রায় বাড়ির নং : n0174 বয়স : 60 লিঙ্গ : পুরুষ	WB/03/015/495505 ফটো উপলব্ধ	773 নাম : রত্না রায় প্রামানিক স্বামীর নাম: কর্ণেশ্বর রায় বাড়ির নং : n0203 বয়স : 36 লিঙ্গ : মহিলা	ZMJ1927045 ফটো উপলব্ধ
774 নাম : দীপালী রায় স্বামীর নাম: বিশ্বনাথ রায় বাড়ির নং : n0073 বয়স : 34 লিঙ্গ : মহিলা	ZMJ1598622 ফটো উপলব্ধ	775 নাম : পরিমল রায় পিতার নাম: রসিক রায় বাড়ির নং : n0073 বয়স : 33 লিঙ্গ : পুরুষ	ZMJ1598465 ফটো উপলব্ধ	776 নাম : সমারু রায় পিতার নাম: ফটিক রায় বাড়ির নং : n0074 বয়স : 66 লিঙ্গ : পুরুষ	WB/03/015/495201 ফটো উপলব্ধ
777 নাম : হিতেন রায় পিতার নাম: আনন্দ রায় বাড়ির নং : n0149 বয়স : 69 লিঙ্গ : পুরুষ	ZMJ2810620 ফটো উপলব্ধ	778 নাম : ভারতী রায় স্বামীর নাম: মহেশ রায় বাড়ির নং : n0075 বয়স : 34 লিঙ্গ : মহিলা	ZMJ1477124 ফটো উপলব্ধ	779 নাম : মাস্পী রায় পিতার নাম: যোগেশ রায় বাড়ির নং : এন0184 বয়স : 23 লিঙ্গ : মহিলা	ZMJ2494292 ফটো উপলব্ধ
780 নাম : শ্যামল রায় পিতার নাম: প্রিয়নাথ রায় বাড়ির নং : n0054 বয়স : 38 লিঙ্গ : পুরুষ	JLG3736436 ফটো উপলব্ধ	781 নাম : আরতি রায় স্বামীর নাম: অবিন রায় বাড়ির নং : n0200 বয়স : 55 লিঙ্গ : মহিলা	WB/03/015/495210 ফটো উপলব্ধ	782 নাম : কৌশলা রায় স্বামীর নাম: ননীগোপাল রায় বাড়ির নং : n0160 বয়স : 46 লিঙ্গ : মহিলা	JLG1953843 ফটো উপলব্ধ
783 নাম : অমিত রায় পিতার নাম: করেন রায় বাড়ির নং : n0107 বয়স : 59 লিঙ্গ : পুরুষ	WB/03/015/495233 ফটো উপলব্ধ	784 নাম : বিমলা রায় স্বামীর নাম: অমিত রায় বাড়ির নং : n0107 বয়স : 54 লিঙ্গ : মহিলা	WB/03/015/504569 ফটো উপলব্ধ	785 নাম : জ্যোৎস্না রায় পিতার নাম: হেমন্ত রায় বাড়ির নং : n0063 বয়স : 53 লিঙ্গ : মহিলা	ZMJ2204600 ফটো উপলব্ধ
786 নাম : রসনাথ রায় পিতার নাম: হেমন্ত রায় বাড়ির নং : এন0063 বয়স : 26 লিঙ্গ : পুরুষ	ZMJ2733830 ফটো উপলব্ধ	787 নাম : বিমলা রায় স্বামীর নাম: শৈলেন রায় বাড়ির নং : n0108 বয়স : 60 লিঙ্গ : মহিলা	WB/03/015/504428 ফটো উপলব্ধ	788 নাম : ধর্মনারায়ন রায় পিতার নাম: নন্দ রায় বাড়ির নং : n0123 বয়স : 42 লিঙ্গ : পুরুষ	JLG3218179 ফটো উপলব্ধ



বিধানসভা নির্বাচনক্ষেত্রের নং, নাম : 16-ময়নাগুড়ি  
ভাগ নং, নাম : 2-ললিত সেনের বাড়ি, জ্ঞানকাটার বাড়ি, কালিরবাড়ি

789 নাম : উপেন্দ্র রায় পিতার নাম: বানেশ্বর রায় বাড়ির নং : n0108 বয়স : 54 লিঙ্গ : পুরুষ	WB/03/015/504193	790 নাম : জয়ন্তী রায় স্বামীর নাম: সুভাষ রায় বাড়ির নং : n0110 বয়স : 55 লিঙ্গ : মহিলা	WB/03/015/495359	791 নাম : মহেশ রায় পিতার নাম: বিহারু রায় বাড়ির নং : n0184 বয়স : 54 লিঙ্গ : পুরুষ	WB/03/015/495459
792 নাম : পুষ্প রায় স্বামীর নাম: পরিমল রায় বাড়ির নং : N0187 বয়স : 30 লিঙ্গ : মহিলা	ZMJ2019909	793 নাম : নারায়ন রায় পিতার নাম: কান্দুরা রায় বাড়ির নং : n0048 বয়স : 62 লিঙ্গ : পুরুষ	WB/03/015/495205	794 নাম : মনো রায় পিতার নাম: ভোচক রায় বাড়ির নং : n0185 বয়স : 59 লিঙ্গ : পুরুষ	WB/03/015/495077
795 নাম : খঞ্জন রায় পিতার নাম: বানেশ্বর রায় বাড়ির নং : n0109 বয়স : 57 লিঙ্গ : পুরুষ	WB/03/015/504037	796 নাম : শেফালী রায় স্বামীর নাম: মলীন রায় বাড়ির নং : n0186 বয়স : 41 লিঙ্গ : মহিলা	JLG3218260	797 নাম : চিত্র রায় পিতার নাম: সমারু রায় বাড়ির নং : n0074 বয়স : 37 লিঙ্গ : পুরুষ	ZMJ1180165
798 নাম : নীলো রায় স্বামীর নাম: হরেকচন রায় বাড়ির নং : n0147 বয়স : 54 লিঙ্গ : মহিলা	WB/03/015/495137	799 নাম : জীতেন রায় পিতার নাম: আনন্দ রায় বাড়ির নং : n0148 বয়স : 62 লিঙ্গ : পুরুষ	WB/03/015/495277	800 নাম : মহেশ রায় পিতার নাম: বিষাদু রায় বাড়ির নং : n0075 বয়স : 46 লিঙ্গ : পুরুষ	JLG3411618
801 নাম : তিলেশ্বরী রায় স্বামীর নাম: মহীন্দ্র রায় বাড়ির নং : n0150 বয়স : 67 লিঙ্গ : মহিলা	WB/03/015/495412	802 নাম : কনক রায় স্বামীর নাম: কান্তনারায়ন রায় বাড়ির নং : n0151 বয়স : 63 লিঙ্গ : মহিলা	WB/03/015/495140	803 নাম : সনেকা রায় স্বামীর নাম: উপেন্দ্র রায় বাড়ির নং : n0152 বয়স : 46 লিঙ্গ : মহিলা	JLG1954254
804 নাম : রনজিৎ রায় পিতার নাম: যোগীন্দ্র রায় বাড়ির নং : n0204 বয়স : 50 লিঙ্গ : পুরুষ	ZMJ2662617	805 নাম : স্বর্ণবালা রায় স্বামীর নাম: গজেন রায় বাড়ির নং : n0205 বয়স : 74 লিঙ্গ : মহিলা	WB/03/015/495118	806 নাম : অজয় কুমার রায় পিতার নাম: গজেন রায় বাড়ির নং : n0205 বয়স : 39 লিঙ্গ : পুরুষ	ZMJ1180074
807 নাম : বাবলি রায় স্বামীর নাম: মনু রায় মনু রায় বাড়ির নং : এন0204 বয়স : 23 লিঙ্গ : মহিলা	ZMJ2696268	808 নাম : সুমিত্রা রায় স্বামীর নাম: ললিত রায় বাড়ির নং : n0142 বয়স : 51 লিঙ্গ : মহিলা	JLG3411410	809 নাম : কৃষ্ণ রায় পিতার নাম: কেশব রায় বাড়ির নং : n0142 বয়স : 50 লিঙ্গ : পুরুষ	WB/03/015/495086
810 নাম : দ্বীপশ্রী রায় স্বামীর নাম: খগেন রায় বাড়ির নং : n0189 বয়স : 55 লিঙ্গ : মহিলা	ZMJ2574242	811 নাম : সুব্রত রায় পিতার নাম: খগেন রায় বাড়ির নং : এন0189 বয়স : 21 লিঙ্গ : পুরুষ	ZMJ2678209	812 নাম : হরিকান্ত রায় পিতার নাম: ভোচক রায় বাড়ির নং : n0199 বয়স : 47 লিঙ্গ : পুরুষ	JLG1954098
813 নাম : শান্তি রায় স্বামীর নাম: শঙ্কর রায় বাড়ির নং : n0118 বয়স : 45 লিঙ্গ : মহিলা	JLG1904135	814 নাম : হরিপদ রায় পিতার নাম: শঙ্কর বাড়ির নং : এন0118 বয়স : 20 লিঙ্গ : পুরুষ	ZMJ2733350	815 নাম : কান্ত রায় পিতার নাম: ভবেন্দ্র রায় বাড়ির নং : n0128 বয়স : 31 লিঙ্গ : পুরুষ	ZMJ1731231
816 নাম : কবিতা রায় স্বামীর নাম: চিত্র রায় বাড়ির নং : n0087 বয়স : 32 লিঙ্গ : মহিলা	ZMJ1598556	817 নাম : মন্তনাথ রায় পিতার নাম: হেমকান্ত রায় বাড়ির নং : n0097 বয়স : 76 লিঙ্গ : পুরুষ	WB/03/015/495038	818 নাম : কৌশিক রায় পিতার নাম: বিপুল রায় বাড়ির নং : এন0097 বয়স : 22 লিঙ্গ : পুরুষ	ZMJ2714228



বিধানসভা নির্বাচনক্ষেত্রের নং, নাম : 16-ময়নাগুড়ি  
ভাগ নং, নাম : 2-ললিত সেনের বাড়ি, জ্ঞানকাটার বাড়ি, কালিরবাড়ি

819	ZMJ2688273	ফটো উপলব্ধ	820	WB/03/015/495187	ফটো উপলব্ধ	821	ZMJ0805341	ফটো উপলব্ধ
নাম : রঞ্জিতা রায় পিতার নাম: বিপুল রায় বাড়ির নং : এন0097 বয়স : 20 লিঙ্গ : মহিলা			নাম : ভারতী রায় স্বামীর নাম: ভবেন রায় বাড়ির নং : n0070 বয়স : 57 লিঙ্গ : মহিলা			নাম : দীপক কুমার রায় পিতার নাম: ভবেন রায় বাড়ির নং : n0070 বয়স : 37 লিঙ্গ : পুরুষ		
822	ZMJ1477231	ফটো উপলব্ধ	823	ZMJ1926955	ফটো উপলব্ধ	824	ZMJ2201184	ফটো উপলব্ধ
নাম : বিশাখা রায় স্বামীর নাম: দীপক কুমার রায় বাড়ির নং : n0070 বয়স : 33 লিঙ্গ : মহিলা			নাম : দিপক রায় পিতার নাম: সুনীল রায় বাড়ির নং : n0060 বয়স : 28 লিঙ্গ : পুরুষ			নাম : সমিতা রায় স্বামীর নাম: জগদীশ রায় বাড়ির নং : n0080 বয়স : 54 লিঙ্গ : মহিলা		
825	WB/03/015/495523	ফটো উপলব্ধ	826	JLG1954049	ফটো উপলব্ধ	827	WB/03/015/495059	ফটো উপলব্ধ
নাম : পরেশ রায় পিতার নাম: বিপীন রায় বাড়ির নং : n0176 বয়স : 52 লিঙ্গ : পুরুষ			নাম : অমর কুমার রায় পিতার নাম: চারুচন্দ্র রায় বাড়ির নং : n0203 বয়স : 44 লিঙ্গ : পুরুষ			নাম : গনেশ রায় পিতার নাম: কেশব রায় বাড়ির নং : n0142 বয়স : 62 লিঙ্গ : পুরুষ		
828	ZMJ1598507	ফটো উপলব্ধ	829	WB/03/015/495001	ফটো উপলব্ধ	830	JLG3412111	ফটো উপলব্ধ
নাম : ছবিতা রায় স্বামীর নাম: কৃষ্ণ রায় বাড়ির নং : n0142 বয়স : 47 লিঙ্গ : মহিলা			নাম : সত্যেন রায় পিতার নাম: কুমোদ চন রায় বাড়ির নং : n0173 বয়স : 65 লিঙ্গ : পুরুষ			নাম : বিকাশ রায় পিতার নাম: সত্যেন রায় বাড়ির নং : n0173 বয়স : 41 লিঙ্গ : পুরুষ		
831	JLG3218286	ফটো উপলব্ধ	832	WB/03/015/495296	ফটো উপলব্ধ	833	WB/03/015/495435	ফটো উপলব্ধ
নাম : আলতা রায় স্বামীর নাম: প্রফুল্ল রায় বাড়ির নং : n0081 বয়স : 43 লিঙ্গ : মহিলা			নাম : অনন্ত রায় পিতার নাম: কাইচালু রায় বাড়ির নং : n0087 বয়স : 65 লিঙ্গ : পুরুষ			নাম : জ্যোৎস্না রায় স্বামীর নাম: ভবিন রায় বাড়ির নং : n0183 বয়স : 55 লিঙ্গ : মহিলা		
834	WB/03/015/495314	ফটো উপলব্ধ	835	WB/03/015/495384	ফটো উপলব্ধ	836	WB/03/015/495127	ফটো উপলব্ধ
নাম : সুশীলা রায় স্বামীর নাম: ফুলেশ্বর রায় বাড়ির নং : n0174 বয়স : 54 লিঙ্গ : মহিলা			নাম : ললিতা সেন স্বামীর নাম: দীনবন্ধু সেন বাড়ির নং : n0120 বয়স : 57 লিঙ্গ : মহিলা			নাম : শেফালী সেন স্বামীর নাম: শিশির সেন বাড়ির নং : n0163 বয়স : 59 লিঙ্গ : মহিলা		
837	ZMJ1310739	ফটো উপলব্ধ	838	WB/03/015/495408	ফটো উপলব্ধ	839	WB/03/015/495157	ফটো উপলব্ধ
নাম : পিন্টু সেন পিতার নাম: হরিপ্রসাদ সেন বাড়ির নং : n0089 বয়স : 35 লিঙ্গ : পুরুষ			নাম : সন্তোষ সেন পিতার নাম: গোকুল সেন বাড়ির নং : n0100 বয়স : 52 লিঙ্গ : পুরুষ			নাম : হরি সেন পিতার নাম: ভট্টরু সেন বাড়ির নং : n0082 বয়স : 62 লিঙ্গ : পুরুষ		
840	WB/03/015/495171	ফটো উপলব্ধ	841	WB/03/015/495152	ফটো উপলব্ধ	842	WB/03/015/495055	ফটো উপলব্ধ
নাম : মনমোহন সেন পিতার নাম: ভট্টরু সেন বাড়ির নং : n0083 বয়স : 56 লিঙ্গ : পুরুষ			নাম : হেমন্ত সেন পিতার নাম: ললিত সেন বাড়ির নং : n0102 বয়স : 70 লিঙ্গ : পুরুষ			নাম : মুকুল সেন পিতার নাম: হেমন্ত সেন বাড়ির নং : n0102 বয়স : 49 লিঙ্গ : পুরুষ		
843	ZMJ1598341	ফটো উপলব্ধ	844	ZMJ1180140	ফটো উপলব্ধ	845	JLG3499977	ফটো উপলব্ধ
নাম : মীর্ঠন সেন পিতার নাম: কেষ্টকান্ত সেন বাড়ির নং : n0094 বয়স : 33 লিঙ্গ : পুরুষ			নাম : অমল সেন পিতার নাম: সুশীল সেন বাড়ির নং : n0079 বয়স : 40 লিঙ্গ : পুরুষ			নাম : রূপা সেন স্বামীর নাম: শ্যামল সেন বাড়ির নং : n0090 বয়স : 46 লিঙ্গ : মহিলা		
846	WB/03/015/495342	ফটো উপলব্ধ	847	ZMJ1598440	ফটো উপলব্ধ	848	ZMJ1731280	ফটো উপলব্ধ
নাম : মনোরঞ্জন সেন পিতার নাম: পরশুরাম সেন বাড়ির নং : n0202 বয়স : 51 লিঙ্গ : পুরুষ			নাম : অনুপ সেন পিতার নাম: মনমোহন সেন বাড়ির নং : n0083 বয়স : 32 লিঙ্গ : পুরুষ			নাম : জয়া সেন স্বামীর নাম: করুণা সেন বাড়ির নং : n0162 বয়স : 35 লিঙ্গ : মহিলা		



বিধানসভা নির্বাচনক্ষেত্রের নং, নাম : 16-ময়নাগুড়ি  
ভাগ নং, নাম : 2-ললিত সেনের বাড়ি, জ্ঞানকাটার বাড়ি, কালিরবাড়ি

849	WB/03/015/495254	850	ZMJ1926930	851	ZMJ2662625
নাম : রনজিৎ সেন পিতার নাম: গোকুল সেন বাড়ির নং : n0100 বয়স : 50 লিঙ্গ : পুরুষ	ফটো উপলব্ধ	নাম : জয় সেন পিতার নাম: মানিক সেন বাড়ির নং : n0105 বয়স : 28 লিঙ্গ : পুরুষ	ফটো উপলব্ধ	নাম : শিশিবালা রায় স্বামীর নাম: রনজিৎ রায় বাড়ির নং : n0202 বয়স : 50 লিঙ্গ : মহিলা	ফটো উপলব্ধ
852	WB/03/015/495207	853	ZMJ1927011	854	ZMJ1310846
নাম : গিরীবালা সেন স্বামীর নাম: সুশীল সেন বাড়ির নং : n0079 বয়স : 58 লিঙ্গ : মহিলা	ফটো উপলব্ধ	নাম : রীতা সেন স্বামীর নাম: পরিমল সেন বাড়ির নং : n0112 বয়স : 29 লিঙ্গ : মহিলা	ফটো উপলব্ধ	নাম : রিন্টু সেন পিতার নাম: বলেন সেন বাড়ির নং : n0103 বয়স : 34 লিঙ্গ : পুরুষ	ফটো উপলব্ধ
855	WB/03/015/495324	856	ZMJ1598424	857	ZMJ1731033
নাম : যমুনা সেন স্বামীর নাম: মহিমচন্দ্র সেন বাড়ির নং : n0104 বয়স : 55 লিঙ্গ : মহিলা	ফটো উপলব্ধ	নাম : পার্থ সেন পিতার নাম: মহিম সেন বাড়ির নং : n0104 বয়স : 32 লিঙ্গ : পুরুষ	ফটো উপলব্ধ	নাম : মিতুন সেন পিতার নাম: মহিন্দ্র নাথ সেন বাড়ির নং : n0104 বয়স : 31 লিঙ্গ : পুরুষ	ফটো উপলব্ধ
858	ZMJ1598333	859	ZMJ1731256	860	WB/03/015/495289
নাম : মলয় সেন পিতার নাম: নরেশ সেন বাড়ির নং : n0085 বয়স : 31 লিঙ্গ : পুরুষ	ফটো উপলব্ধ	নাম : শান্তি সেন স্বামীর নাম: বনমালী সেন বাড়ির নং : n0162 বয়স : 30 লিঙ্গ : মহিলা	ফটো উপলব্ধ	নাম : রবীন্দ্রনাথ সেন পিতার নাম: ভটরু সেন বাড়ির নং : n0091 বয়স : 67 লিঙ্গ : পুরুষ	ফটো উপলব্ধ
861	JLG3218419	862	WB/03/015/495362	863	WB/03/015/504443
নাম : অলকা রায় স্বামীর নাম: হীতেন রায় বাড়ির নং : n0090 বয়স : 50 লিঙ্গ : মহিলা	ফটো উপলব্ধ	নাম : দীনবন্ধু সেন পিতার নাম: পরশুরাম সেন বাড়ির নং : n0120 বয়স : 65 লিঙ্গ : পুরুষ	ফটো উপলব্ধ	নাম : গুন সেন স্বামীর নাম: দীনেশ সেন বাড়ির নং : n0243 বয়স : 55 লিঙ্গ : মহিলা	ফটো উপলব্ধ
864	ZMJ1311950	865	WB/03/015/495364	866	WB/03/015/495073
নাম : রনজীৎ কুমার সেন পিতার নাম: দীনেশ সেন বাড়ির নং : n0244 বয়স : 36 লিঙ্গ : পুরুষ	ফটো উপলব্ধ	নাম : বাসন্তী সেন স্বামীর নাম: পরিতোষ সেন বাড়ির নং : n0092 বয়স : 58 লিঙ্গ : মহিলা	ফটো উপলব্ধ	নাম : নরেশ সেন পিতার নাম: শরৎ সেন বাড়ির নং : n0085 বয়স : 60 লিঙ্গ : পুরুষ	ফটো উপলব্ধ
867	WB/03/015/495175	868	ZMJ1396522	869	JLG3168077
নাম : কুন্তী সেন স্বামীর নাম: মনমোহন সেন বাড়ির নং : n0083 বয়স : 53 লিঙ্গ : মহিলা	ফটো উপলব্ধ	নাম : পরিমল সান পিতার নাম: কেষ্টকান্ত সান বাড়ির নং : n0094 বয়স : 35 লিঙ্গ : পুরুষ	ফটো উপলব্ধ	নাম : চন্দন সেন পিতার নাম: হরি সেন বাড়ির নং : n0082 বয়স : 43 লিঙ্গ : পুরুষ	ফটো উপলব্ধ
870	ZMJ1731215	871	ZMJ1477009	872	ZMJ2264919
নাম : তপন সেন পিতার নাম: কেষ্টকান্ত সেন বাড়ির নং : n0094 বয়স : 31 লিঙ্গ : পুরুষ	ফটো উপলব্ধ	নাম : মনিকা সেন স্বামীর নাম: অলোক সেন বাড়ির নং : n0092 বয়স : 37 লিঙ্গ : মহিলা	ফটো উপলব্ধ	নাম : শ্যামল সেন পিতার নাম: ক্ষীতিন সেন বাড়ির নং : n0090 বয়স : 54 লিঙ্গ : পুরুষ	ফটো উপলব্ধ
873	ZMJ1927029	874	WB/03/015/495390	875	ZMJ2453751
নাম : গীতা সেন স্বামীর নাম: বিমল সেন বাড়ির নং : n0084 বয়স : 31 লিঙ্গ : মহিলা	ফটো উপলব্ধ	নাম : বিমল সেন পিতার নাম: ক্ষীতিন সেন বাড়ির নং : n0084 বয়স : 59 লিঙ্গ : পুরুষ	ফটো উপলব্ধ	নাম : সমীর সেন পিতার নাম: নরেশ সেন বাড়ির নং : এন0085 বয়স : 24 লিঙ্গ : পুরুষ	ফটো উপলব্ধ
876	WB/03/015/495255	877	WB/03/015/495222	878	ZMJ2578565
নাম : হরিপ্রসাদ সেন পিতার নাম: তরনী সেন বাড়ির নং : n0089 বয়স : 58 লিঙ্গ : পুরুষ	ফটো উপলব্ধ	নাম : বিশ্ব সেন পিতার নাম: তরনী সেন বাড়ির নং : n0078 বয়স : 54 লিঙ্গ : পুরুষ	ফটো উপলব্ধ	নাম : ছায়া সেন স্বামীর নাম: অনুপ সেন বাড়ির নং : সাপ্তিবাত্রী বয়স : 25 লিঙ্গ : মহিলা	ফটো উপলব্ধ



বিধানসভা নির্বাচনক্ষেত্রের নং, নাম : 16-ময়নাগুড়ি  
ভাগ নং, নাম : 2-ললিত সেনের বাড়ি, জ্ঞানকাটার বাড়ি, কালিরবাড়ি

879	JLG3168051	ফটো উপলব্ধ	880	ZMJ1926971	ফটো উপলব্ধ	881	WB/03/015/495370	ফটো উপলব্ধ
নাম : অলোক সেন পিতার নাম: বীরেন সেন বাড়ির নং : n0077 বয়স : 42 লিঙ্গ : পুরুষ			নাম : কুপা সেন স্বামীর নাম: অমল সেন বাড়ির নং : n0091 বয়স : 37 লিঙ্গ : মহিলা			নাম : বলেন সেন পিতার নাম: ললিত সেন বাড়ির নং : n0103 বয়স : 68 লিঙ্গ : পুরুষ		
882	WB/03/015/495345	ফটো উপলব্ধ	883	ZMJ2569424	ফটো উপলব্ধ	884	WB/03/015/495381	ফটো উপলব্ধ
নাম : জ্যোৎস্না সেন স্বামীর নাম: বলেন সেন বাড়ির নং : n0103 বয়স : 60 লিঙ্গ : মহিলা			নাম : দীপা রায় সেন স্বামীর নাম: তপন সেন বাড়ির নং : এন0094 বয়স : 27 লিঙ্গ : মহিলা			নাম : দীপা সেন স্বামীর নাম: মানিক সেন বাড়ির নং : n0105 বয়স : 52 লিঙ্গ : মহিলা		
885	ZMJ1731074	ফটো উপলব্ধ	886	ZMJ1598473	ফটো উপলব্ধ	887	ZMJ1966084	ফটো উপলব্ধ
নাম : অভিজিৎ সেন পিতার নাম: মানিক সেন বাড়ির নং : n0105 বয়স : 31 লিঙ্গ : পুরুষ			নাম : মিন্টু সেন পিতার নাম: হরিপ্রসাদ সেন বাড়ির নং : n0089 বয়স : 32 লিঙ্গ : পুরুষ			নাম : ছায়া সেন পিতার নাম: খগেন্দ্র নাথ সেন বাড়ির নং : এন০২৪৪ বয়স : 28 লিঙ্গ : মহিলা		
888	ZMJ1478197	ফটো উপলব্ধ	889	ZMJ1926914	ফটো উপলব্ধ	890	ZMJ1769173	ফটো উপলব্ধ
নাম : সনজিৎ সেন পিতার নাম: দীনেশ সেন বাড়ির নং : n0245 বয়স : 34 লিঙ্গ : পুরুষ			নাম : শম্ভু সেন পিতার নাম: নরেশ সেন বাড়ির নং : n0085 বয়স : 28 লিঙ্গ : পুরুষ			নাম : প্রভাতী সেন স্বামীর নাম: কাজল সেন বাড়ির নং : N0104 বয়স : 31 লিঙ্গ : মহিলা		
891	WB/03/015/495271	ফটো উপলব্ধ	892	JLG3736444	ফটো উপলব্ধ	893	JLG3218435	ফটো উপলব্ধ
নাম : পরিতোষ সেন পিতার নাম: সুরেন সেন বাড়ির নং : n0092 বয়স : 67 লিঙ্গ : পুরুষ			নাম : তৃপ্তী সেন স্বামীর নাম: নরেশ চন্দ্র সেন বাড়ির নং : n0101 বয়স : 39 লিঙ্গ : মহিলা			নাম : অমল সেন পিতার নাম: গোকুল সেন বাড়ির নং : n0100 বয়স : 41 লিঙ্গ : পুরুষ		
894	WB/03/015/495349	ফটো উপলব্ধ	895	WB/03/015/495057	ফটো উপলব্ধ	896	JLG3499803	ফটো উপলব্ধ
নাম : যামিনীবালা সেন স্বামীর নাম: ললিত সেন বাড়ির নং : n0101 বয়স : 80 লিঙ্গ : মহিলা			নাম : নরেশচন্দ্র সেন পিতার নাম: ললিত সেন বাড়ির নং : n0101 বয়স : 51 লিঙ্গ : পুরুষ			নাম : জয়ন্তী সেন পিতার নাম: গনেশ সেন বাড়ির নং : n0082 বয়স : 40 লিঙ্গ : মহিলা		
897	ZMJ1926963	ফটো উপলব্ধ	898	JLG1911239	ফটো উপলব্ধ	899	ZMJ1826486	ফটো উপলব্ধ
নাম : সবস্বতী বর্মন(সেন) স্বামীর নাম: মানিক সেন বাড়ির নং : n0089 বয়স : 29 লিঙ্গ : মহিলা			নাম : অঞ্জলী সেন স্বামীর নাম: বিশ্ব সেন বাড়ির নং : n0088 বয়স : 48 লিঙ্গ : মহিলা			নাম : পুষ্পিতা সেন স্বামীর নাম: পিন্টু সেন বাড়ির নং : n0089 বয়স : 29 লিঙ্গ : মহিলা		
900	JLG3736485	ফটো উপলব্ধ	901	ZMJ1598408	ফটো উপলব্ধ	902	ZMJ1476993	ফটো উপলব্ধ
নাম : মায়্যা সেন স্বামীর নাম: মনোরঞ্জন সেন বাড়ির নং : n0202 বয়স : 41 লিঙ্গ : মহিলা			নাম : মনোজ সেন পিতার নাম: বলেন সেন বাড়ির নং : n0103 বয়স : 32 লিঙ্গ : পুরুষ			নাম : চন্দনা রায়(সেন) স্বামীর নাম: বিমল সেন বাড়ির নং : n0092 বয়স : 33 লিঙ্গ : মহিলা		
903	WB/03/015/495113	ফটো উপলব্ধ	904	WB/03/015/504264	ফটো উপলব্ধ	905	JLG3736535	ফটো উপলব্ধ
নাম : সনেকা সেন স্বামীর নাম: তরনী সেন বাড়ির নং : n0093 বয়স : 77 লিঙ্গ : মহিলা			নাম : দীনেশ সেন পিতার নাম: সুরেন্দ্র সেন বাড়ির নং : n0242 বয়স : 65 লিঙ্গ : পুরুষ			নাম : মিন্টু সেন পিতার নাম: হেমন্ত সেন বাড়ির নং : n0102 বয়স : 37 লিঙ্গ : পুরুষ		
906	ZMJ1598325	ফটো উপলব্ধ	907	WB/03/015/495501	ফটো উপলব্ধ	908	ZMJ1477207	ফটো উপলব্ধ
নাম : মানিক সেন পিতার নাম: রবীন সেন বাড়ির নং : n0089 বয়স : 34 লিঙ্গ : পুরুষ			নাম : জলসী সেন স্বামীর নাম: নরেশ সেন বাড়ির নং : n0085 বয়স : 56 লিঙ্গ : মহিলা			নাম : পঙ্কজ সেন পিতার নাম: শিশির সেন বাড়ির নং : n0163 বয়স : 32 লিঙ্গ : পুরুষ		



বিধানসভা নির্বাচনক্ষেত্রের নং, নাম : 16-ময়নাগুড়ি  
ভাগ নং, নাম : 2-ললিত সেনের বাড়ি, জ্ঞানকাটার বাড়ি, কালিরবাড়ি

909 নাম : হরবালা সেন স্বামীর নাম: হরিপ্রসাদ সেন বাড়ির নং : n0089 বয়স : 55 লিঙ্গ : মহিলা ফটো উপলব্ধ	WB/03/015/495111	910 নাম : নিখিল সেন পিতার নাম: ভবেন্দ্রনাথ সেন বাড়ির নং : n0179 বয়স : 44 লিঙ্গ : পুরুষ ফটো উপলব্ধ	JLG1954262	911 নাম : বনমালী সেন পিতার নাম: জনাকু সেন বাড়ির নং : n0162 বয়স : 35 লিঙ্গ : পুরুষ ফটো উপলব্ধ	ZMJ1310812
912 নাম : জনাকু সেন পিতার নাম: মথুরা সেন বাড়ির নং : n0162 বয়স : 76 লিঙ্গ : পুরুষ ফটো উপলব্ধ	WB/03/015/495017	913 নাম : হেমন্ত সেন পিতার নাম: পরশুরাম সেন বাড়ির নং : n0119 বয়স : 58 লিঙ্গ : পুরুষ ফটো উপলব্ধ	WB/03/015/495444	914 নাম : পরিমল সেন পিতার নাম: ভবেন্দ্র নাথ সেন বাড়ির নং : n0112 বয়স : 38 লিঙ্গ : পুরুষ ফটো উপলব্ধ	JLG3636867
915 নাম : কম্পনা সেন স্বামীর নাম: কৃষ্ণ সেন বাড়ির নং : n0091 বয়স : 38 লিঙ্গ : মহিলা ফটো উপলব্ধ	ZMJ1310747	916 নাম : শোভা সেন স্বামীর নাম: জনাকু সেন বাড়ির নং : n0162 বয়স : 64 লিঙ্গ : মহিলা ফটো উপলব্ধ	WB/03/015/495016	917 নাম : কৃষ্ণ সেন পিতার নাম: রবীন্দ্র নাথ সেন বাড়ির নং : n0091 বয়স : 42 লিঙ্গ : পুরুষ ফটো উপলব্ধ	JLG3168069
918 নাম : অমল সেন পিতার নাম: রবীন্দ্র নাথ সেন বাড়ির নং : n0091 বয়স : 38 লিঙ্গ : পুরুষ ফটো উপলব্ধ	ZMJ1180090	919 নাম : সান্ত্বনা সেন স্বামীর নাম: হেমন্ত সেন বাড়ির নং : n0119 বয়স : 51 লিঙ্গ : মহিলা ফটো উপলব্ধ	WB/03/015/495385	920 নাম : কৌশিক সেন পিতার নাম: হেমন্ত সেন বাড়ির নং : এন0119 বয়স : 23 লিঙ্গ : পুরুষ ফটো উপলব্ধ	ZMJ2689578
921 নাম : অপু সেন পিতার নাম: ব্রজেন সেন বাড়ির নং : এন0088 বয়স : 27 লিঙ্গ : পুরুষ ফটো উপলব্ধ	ZMJ2118610	922 নাম : বৃধেশ্বর সেন পিতার নাম: হরিপ্রসাদ সেন বাড়ির নং : n0089 বয়স : 31 লিঙ্গ : পুরুষ ফটো উপলব্ধ	ZMJ1598317	923 নাম : জ্যোৎস্না সেন স্বামীর নাম: রবীন সেন বাড়ির নং : n0089 বয়স : 50 লিঙ্গ : মহিলা ফটো উপলব্ধ	JLG3411709
924 নাম : মানিক সেন পিতার নাম: ললিত সেন বাড়ির নং : n0105 বয়স : 59 লিঙ্গ : পুরুষ ফটো উপলব্ধ	WB/03/015/495341	925 নাম : সিমা দাস সেন স্বামীর নাম: শক্ত সেন বাড়ির নং : এন008৫ বয়স : 24 লিঙ্গ : মহিলা ফটো উপলব্ধ	NEV2299691	926 নাম : অলোক সেন পিতার নাম: পরিতোষ সেন বাড়ির নং : n0092 বয়স : 39 লিঙ্গ : পুরুষ ফটো উপলব্ধ	JLG3736477
927 নাম : বিশ্ব সেন পিতার নাম: অতেশ্বর সেন বাড়ির নং : n0078 বয়স : 62 লিঙ্গ : পুরুষ ফটো উপলব্ধ	WB/03/015/495252	928 নাম : প্রফুল্ল সেন পিতার নাম: কেইট কান্ত সেন বাড়ির নং : n0224 বয়স : 38 লিঙ্গ : পুরুষ ফটো উপলব্ধ	JLG3736378	929 নাম : কল্যাণী সেন স্বামীর নাম: ব্রজেন সেন বাড়ির নং : n0088 বয়স : 46 লিঙ্গ : মহিলা ফটো উপলব্ধ	JLG1911536
930 নাম : অরবিন্দ সেন পিতার নাম: শিশির সেন বাড়ির নং : n0163 বয়স : 32 লিঙ্গ : পুরুষ ফটো উপলব্ধ	ZMJ1598309	931 নাম : শিশির সেন পিতার নাম: গিরীন সেন বাড়ির নং : n0163 বয়স : 69 লিঙ্গ : পুরুষ ফটো উপলব্ধ	WB/03/015/495033	932 নাম : গীতা সেন স্বামীর নাম: চন্দন সেন বাড়ির নং : n0082 বয়স : 43 লিঙ্গ : মহিলা ফটো উপলব্ধ	JLG3499795
933 নাম : বিমল সেন পিতার নাম: পরিতোষ সেন বাড়ির নং : n0092 বয়স : 35 লিঙ্গ : পুরুষ ফটো উপলব্ধ	ZMJ1180199	934 নাম : সোনা সেন স্বামীর নাম: মুকুল সেন বাড়ির নং : n0102 বয়স : 33 লিঙ্গ : মহিলা ফটো উপলব্ধ	ZMJ1598515	935 নাম : করুণা সেন পিতার নাম: জনাকু সেন বাড়ির নং : n0162 বয়স : 38 লিঙ্গ : পুরুষ ফটো উপলব্ধ	JLG3636990
936 নাম : তরুবালা সেন স্বামীর নাম: কেইটকান্ত সেন বাড়ির নং : n0094 বয়স : 67 লিঙ্গ : মহিলা ফটো উপলব্ধ	WB/03/015/495085	937 নাম : সরদিনী রায় সেন স্বামীর নাম: রবীন্দ্র নাথ সেন বাড়ির নং : এন0091 বয়স : 65 লিঙ্গ : মহিলা ফটো উপলব্ধ	ZMJ1477280	938 নাম : প্রিয়াংকা সেন পিতার নাম: কৃষ্ণ সেন বাড়ির নং : এন0091 বয়স : 20 লিঙ্গ : মহিলা ফটো উপলব্ধ	ZMJ2694834



939 নাম : গণেশ সেন পিতার নাম: হরি সেন বাড়ির নং : n0082 বয়স : 42 লিঙ্গ : পুরুষ	JLG3499845 ফটো উপলব্ধ	940 নাম : কাজল সেন পিতার নাম: মহিম চন্দ্র সেন বাড়ির নং : n0104 বয়স : 37 লিঙ্গ : পুরুষ	JLG3736469 ফটো উপলব্ধ	941 নাম : বাসন্তী সেন স্বামীর নাম: হরি সেন বাড়ির নং : n0082 বয়স : 55 লিঙ্গ : মহিলা	WB/03/015/495172 ফটো উপলব্ধ
942 নাম : তপু সেন পিতার নাম: গণেশ সেন বাড়ির নং : এন0082 বয়স : 21 লিঙ্গ : পুরুষ	ZMJ2700177 ফটো উপলব্ধ	943 নাম : ব্রজেন সেন পিতার নাম: তরনী সেন বাড়ির নং : n0088 বয়স : 52 লিঙ্গ : পুরুষ	WB/03/015/495170 ফটো উপলব্ধ	944 নাম : কল্পনা সেন স্বামীর নাম: বীরেন সেন বাড়ির নং : n0077 বয়স : 61 লিঙ্গ : মহিলা	WB/03/015/495220 ফটো উপলব্ধ
945 নাম : শিবানী সেন(রায়) স্বামীর নাম: বাপী সেন বাড়ির নং : n0078 বয়স : 32 লিঙ্গ : মহিলা	ZMJ1826601 ফটো উপলব্ধ	946 নাম : বিমল সেন পিতার নাম: সুশীল সেন বাড়ির নং : n0079 বয়স : 41 লিঙ্গ : পুরুষ	JLG3412186 ফটো উপলব্ধ	947 নাম : বাপি সেন পিতার নাম: বিশ্ব সেন বাড়ির নং : n0078 বয়স : 29 লিঙ্গ : পুরুষ	ZMJ1826551 ফটো উপলব্ধ
948 নাম : অঞ্জলী সেন স্বামীর নাম: ভবেন সেন বাড়ির নং : n0179 বয়স : 63 লিঙ্গ : মহিলা	WB/03/015/495295 ফটো উপলব্ধ	949 নাম : সীমা সেন (ঘোষ) স্বামীর নাম: নিখিল সেন বাড়ির নং : n0179 বয়স : 32 লিঙ্গ : মহিলা	ZMJ1598655 ফটো উপলব্ধ	950 নাম : লালবারী হরিজন স্বামীর নাম: সার্জেন হরিজন বাড়ির নং : n0072 বয়স : 64 লিঙ্গ : মহিলা	WB/03/015/495194 ফটো উপলব্ধ
951 নাম : পম্পি রায় পিতার নাম: কেশব রায় বাড়ির নং : এন0063 বয়স : 25 লিঙ্গ : মহিলা	NEV2315836 ফটো উপলব্ধ	952 নাম : বিজলি বসাক স্বামীর নাম: টিটন বসাক বাড়ির নং : এন012 বয়স : 22 লিঙ্গ : মহিলা	ZMJ2745156 ফটো উপলব্ধ	953 নাম : অনীতা রায় স্বামীর নাম: প্রসেনজিৎ রায় বাড়ির নং : এন0122 বয়স : 21 লিঙ্গ : মহিলা	ZMJ2745289 ফটো উপলব্ধ
954 নাম : কল্যাণী রায় মায়ের নাম: লক্ষ্মী রায় বাড়ির নং : এন0201 বয়স : 21 লিঙ্গ : মহিলা	ZMJ2757268 ফটো উপলব্ধ	955 নাম : সেলিম আহমেদ পিতার নাম: অলিয়ার রহমান বাড়ির নং : এন0071 বয়স : 20 লিঙ্গ : পুরুষ	ZMJ2759983 ফটো উপলব্ধ	956 নাম : নুরজাহান বেগম স্বামীর নাম: সরিফ আলম বাড়ির নং : এন0021 বয়স : 22 লিঙ্গ : মহিলা	ZMJ2771186 ফটো উপলব্ধ
957 নাম : মৌসুমী রায় পিতার নাম: মহেন্দ্র রায় বাড়ির নং : এন0068 বয়স : 20 লিঙ্গ : মহিলা	ZMJ2776318 ফটো উপলব্ধ	958 নাম : উজ্জল সেন পিতার নাম: মনোরঞ্জন সেন বাড়ির নং : এন000 বয়স : 20 লিঙ্গ : পুরুষ	ZMJ2776896 ফটো উপলব্ধ	959 নাম : রকি অধিকারী পিতার নাম: বিষ্ণু অধিকারী বাড়ির নং : এন0098 বয়স : 20 লিঙ্গ : পুরুষ	ZMJ2793834 ফটো উপলব্ধ
960 নাম : দ্বীপ রায় পিতার নাম: অমল্য রায় বাড়ির নং : এন0081 বয়স : 20 লিঙ্গ : পুরুষ	ZMJ2794840 ফটো উপলব্ধ	961 নাম : নীলিমা সেন পিতার নাম: বিশ্ব সেন বাড়ির নং : এন0065 বয়স : 26 লিঙ্গ : মহিলা	ZMJ2796407 ফটো উপলব্ধ	962 নাম : তন্ময় রায় পিতার নাম: গৌরাজ রায় বাড়ির নং : এন0045 বয়স : 20 লিঙ্গ : পুরুষ	ZMJ2797322 ফটো উপলব্ধ
963 নাম : শুভঙ্কর রায় পিতার নাম: সুধীর রায় বাড়ির নং : এন001 বয়স : 19 লিঙ্গ : পুরুষ	ZMJ2798221 ফটো উপলব্ধ	964 নাম : অণু সেন পিতার নাম: গণেশ সেন বাড়ির নং : পাট 193 বয়স : 19 লিঙ্গ : পুরুষ	ZMJ2798908 ফটো উপলব্ধ	965 নাম : জয়দীপ অধিকারী পিতার নাম: রঞ্জিত অধিকারী বাড়ির নং : এন0098 বয়স : 20 লিঙ্গ : পুরুষ	ZMJ2800142 ফটো উপলব্ধ
966 নাম : মমতা রায় পিতার নাম: দেবারু রায় বাড়ির নং : এন0369 বয়স : 35 লিঙ্গ : মহিলা	TJR1257567 ফটো উপলব্ধ	967 নাম : মিঠু রায় পিতার নাম: ভরত রায় বাড়ির নং : এন0086 বয়স : 21 লিঙ্গ : পুরুষ	ZMJ2804243 ফটো উপলব্ধ	968 নাম : সঞ্জীত রায় পিতার নাম: লক্ষ্মী রায় বাড়ির নং : গ্যালারি বারি বয়স : 23 লিঙ্গ : পুরুষ	ZMJ2811537 ফটো উপলব্ধ



বিধানসভা নির্বাচনক্ষেত্রের নং, নাম : 16-ময়নাগুড়ি  
ভাগ নং, নাম : 2-ললিত সেনের বাড়ি, জ্ঞানকাটার বাড়ি, কালিরবাড়ি

969	ZMJ2811552
নাম : বিপ্লব রায় পিতার নাম: ভূপেন রায় বাড়ির নং : গযালর বারি বয়স : 23 লিঙ্গ : পুরুষ	ফটো উপলব্ধ





নির্বাচক সংখ্যার সারসংক্ষেপ :

A) নির্বাচকের সংখ্যা :

	নির্বাচক তালিকার প্রকৃতি	নির্বাচক তালিকার পরিচিতি :	নির্বাচকের সংখ্যা :				
			পুরুষ	মহিলা	তৃতীয় লিঙ্গ	মোট	
I	মূল তালিকা	মূল তালিকা	বিশেষ নিবিড় সংশোধন ২০২৬ এর চূড়ান্ত ভোটার তালিকার সহিত 06-04-2026 তারিখ অবধি সংশোধিত নির্বাচক তালিকা	524	445	0	969
II	1- সংযোজন তালিকা	সংযোজনী 1	বিশেষ সংক্ষিপ্ত সংশোধন 2026	0	0	0	0
		সংযোজনী 2	ধারাবাহিক সংশোধন 2026	0	0	0	0
		মোট		0	0	0	0
III	2- বিয়োজন তালিকা	সংযোজনী 1	বিশেষ সংক্ষিপ্ত সংশোধন 2026	0	0	0	0
		সংযোজনী 2	ধারাবাহিক সংশোধন 2026	0	0	0	0
		মোট		0	0	0	0
IV	'লিঙ্গ ক্ষেত্রের' পরিবর্তনের কারণে পার্থক্য			0	0	0	0
V	বিচারপ্রক্রিয়ার অধীনস্থ			0	0	0	0
VI	বিচার বিভাগীয় আধিকারিক কর্তৃক বিচারপূর্বক নিষ্পত্তির পর বিয়োজিত			16	24	0	40
নির্বাচকের মোট সংখ্যা (I+II-III+IV-V-VI)				508	421	0	929

B) ক্রটি সংশোধনের সংখ্যা :

নির্বাচক তালিকার প্রকৃতি	নির্বাচক তালিকার পরিচিতি :	ক্রটি সংশোধনের সংখ্যা :
সংযোজনী 1	বিশেষ সংক্ষিপ্ত সংশোধন 2026	0
সংযোজনী 2	ধারাবাহিক সংশোধন 2026	1
	মোট	1

নির্বাচক নিবন্ধন আধিকারিকের স্বাক্ষর

E-মৃত, S-স্থানান্তরিত, R-একাধিকবার অন্তর্ভুক্ত, M-নিখোঁজ, Q-যোগ্য নহে