



নির্বাচক তালিকা 2026 S25 পশ্চিমবঙ্গ

বিধানসভা নির্বাচনক্ষেত্রের নং, নাম ও সংরক্ষণের স্থিতি : 16 - ময়নাগুড়ি (তপশীলি জাতি)		অংশ নং : 195			
বিধানসভা নির্বাচনক্ষেত্রটি যে লোকসভা নির্বাচনক্ষেত্রের / ক্ষেত্রসমূহের অন্তর্ভুক্ত তার নং, নাম ও সংরক্ষণ স্থিতি : 3 - জলপাইগুড়ি (তপশীলি জাতি)					
1. সংশোধনের পূর্ণ বিবরণ					
সংশোধনের বৎসর :	2026	নির্বাচক তালিকার পরিচিতি :			
ভিত্তি তারিখ :	01-01-2026	বিশেষ নিবিড় সংশোধন ২০২৬ এর চূড়ান্ত ভোটার তালিকার সহিত 06-04-2026 তারিখ অবধি সংশোধিত নির্বাচক তালিকা			
সংশোধনের প্রকৃতি :	ধারাবাহিক সংশোধন 2026				
প্রকাশনার তারিখ :	06-04-2026				
2. অংশ ও নির্বাচনী এলাকার পূর্ণ বিবরণ :					
অংশের ভাগ নং ও নাম :					
1-নামাজেরটারী,চান্দ্রবাড়ী,কোনারবাড়ী,ফতুয়ার বাড়ী		প্রধান শহর/গ্রাম : সাপ্তিবাড়ী			
2-সাতভেঙি ও নামাজীপাড়া		ওয়ার্ড :			
3-গন্দুর ডাঙ্গা		থানা : ময়নাগুড়ি			
		গ্রাম পঞ্চগয়েত : সাপ্তিবাড়ী-1নং			
		ব্লক : ময়নাগুড়ি			
		মহকুমা : সদর, জলপাইগুড়ি			
		জেলা : জলপাইগুড়ি			
		পিন : 735224			
3. ভোট গ্রহন কেন্দ্রের পূর্ণ বিবরণ :					
ভোট গ্রহন কেন্দ্রের নং, নাম :		ভোট গ্রহন কেন্দ্রের শ্রেণী :		গ্রামীণ	
195 - সাপ্তিবাড়ী খগেন্দ্রনাথ জুনিয়র বেসিক স্কুল		এই অংশে সহায়ক ভোটগ্রহন কেন্দ্রের সংখ্যা :		0	
ভোট গ্রহন কেন্দ্রের ঠিকানা :					
সাপ্তিবাড়ী খগেন্দ্রনাথ জুনিয়র বেসিক স্কুল, ফতুয়ার বাড়ী					
4. নির্বাচকের সংখ্যা :					
প্রথম ক্রমিক নং	শেষ ক্রমিক নং	মোট সংখ্যা			
		পুরুষ	মহিলা	তৃতীয় লিঙ্গ	মোট
1	1034	515	480	0	995

নির্বাচক নিবন্ধন আধিকারিকের স্বাক্ষর

Nazri Naksha

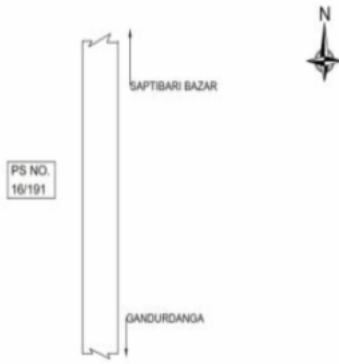

Google Map View

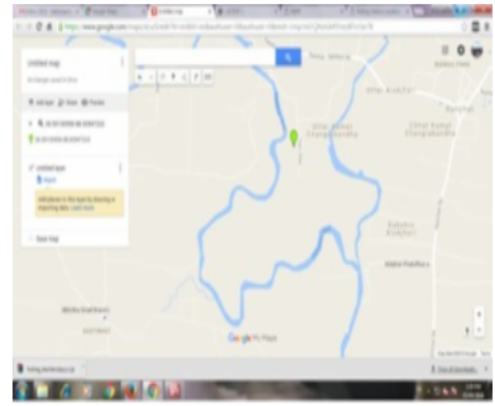

Polling Station Building Front View



Polling Station Front View



Cad View

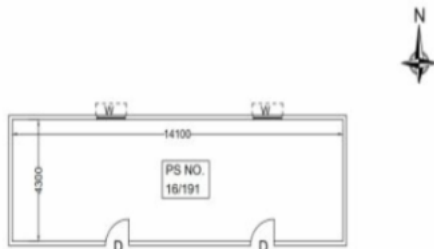

Key MAP View

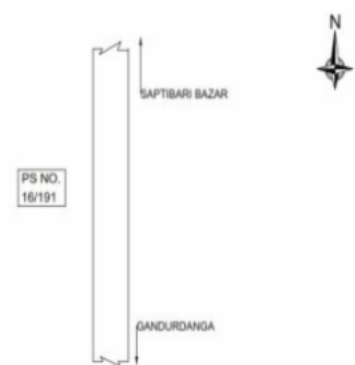



বিধানসভা নির্বাচনক্ষেত্রের নং, নাম : 16-ময়নাগুড়ি
ভাগ নং, নাম : 1-নামাজেরটারী,চান্দেরবাড়ী,কোনারবাড়ী,ফতুয়ার বাড়ী

1 নাম : মান্নি খাতুন স্বামীর নাম : মজিবুল আলম বাড়ির নং : N004 বয়স : 28 লিঙ্গ : মহিলা	NEV2017895 ফটো উপলব্ধ	2 নাম : মহঃ সপায়ার রহমান পিতার নাম : মহঃ আজমুদ্দিন বাড়ির নং : n0039 বয়স : 42 লিঙ্গ : পুরুষ	JLG3168382 ফটো উপলব্ধ	3 নাম : আজিমা বেগম স্বামীর নাম : ফিরদুস রহমান বাড়ির নং : n0007 বয়স : 41 লিঙ্গ : মহিলা	JLG3168432 ফটো উপলব্ধ
4 নাম : রবিউল ইসলাম পিতার নাম : মোঃ জয়নুল বাড়ির নং : এন0095 বয়স : 21 লিঙ্গ : পুরুষ	ZMJ2625515 ফটো উপলব্ধ	5 নাম : জাহিদ হাসান পিতার নাম : মোঃ আমছার আলী বাড়ির নং : এন0033 বয়স : 22 লিঙ্গ : পুরুষ	ZMJ2581916 ফটো উপলব্ধ	6 নাম : মাহিদুল হক পিতার নাম : সবারুদ্দিন হক বাড়ির নং : n0007 বয়স : 63 লিঙ্গ : পুরুষ	WB/03/015/498420 ফটো উপলব্ধ
7 নাম : মরিয়ম বেগম স্বামীর নাম : খমিরুদ্দিন বাড়ির নং : n0047 বয়স : 60 লিঙ্গ : মহিলা	ZMJ2580397 ফটো উপলব্ধ	8 নাম : মোঃ জবেদুল রহমান পিতার নাম : মোঃ এক্রামুল হক বাড়ির নং : n0034 বয়স : 39 লিঙ্গ : পুরুষ	JLG3736576 ফটো উপলব্ধ	9 নাম : মহঃ বিপুল হক পিতার নাম : মাহিদুল হক বাড়ির নং : n0009 বয়স : 30 লিঙ্গ : পুরুষ	ZMJ1731868 ফটো উপলব্ধ
10 নাম : নাজিরা পারভীন পিতার নাম : সহিদুল ইসলাম বাড়ির নং : এন0027 বয়স : 21 লিঙ্গ : মহিলা	ZMJ2609253 ফটো উপলব্ধ	11 নাম : আলেমা খাতুন স্বামীর নাম : ফেরদৌস রহমান বাড়ির নং : n0028 বয়স : 32 লিঙ্গ : মহিলা	NEV1305820 ফটো উপলব্ধ	12 নাম : মীনা রায়(বর্মন) স্বামীর নাম : নুপেন রায় বাড়ির নং : n0047 বয়স : 35 লিঙ্গ : মহিলা	ZMJ1826957 ফটো উপলব্ধ
13 নাম : কুদুস রহমান পিতার নাম : মাহিদুল হক বাড়ির নং : n0007 বয়স : 40 লিঙ্গ : পুরুষ	JLG3500022 ফটো উপলব্ধ	14 নাম : চায়না বেগম পিতার নাম : এছা হক বাড়ির নং : n0034 বয়স : 20 লিঙ্গ : মহিলা	JLG3500154 ফটো উপলব্ধ	15 নাম : মহঃ জাহিদুল ইসলাম পিতার নাম : মাহিদুল হক বাড়ির নং : n0007 বয়স : 36 লিঙ্গ : পুরুষ	ZMJ1477397 ফটো উপলব্ধ
16 নাম : লাইলি বেগম স্বামীর নাম : মোঃ বাবলু রহমান বাড়ির নং : n0032 বয়স : 46 লিঙ্গ : মহিলা	JLG1901743 ফটো উপলব্ধ	17 নাম : রঞ্জিত রায় পিতার নাম : বলরাম রায় বাড়ির নং : n0047 বয়স : 32 লিঙ্গ : পুরুষ	ZMJ1477405 ফটো উপলব্ধ	18 নাম : বিলকিশ বেগম স্বামীর নাম : মহঃ ফজরুল হক বাড়ির নং : n0024 বয়স : 38 লিঙ্গ : মহিলা	ZMJ1310978 ফটো উপলব্ধ
19 নাম : তমিনা খাতুন স্বামীর নাম : সহিদুল হক বাড়ির নং : n0009 বয়স : 52 লিঙ্গ : মহিলা	WB/03/015/498466 ফটো উপলব্ধ	20 নাম : নিলু হক পিতার নাম : শহিদুল হক বাড়ির নং : n0009 বয়স : 33 লিঙ্গ : পুরুষ	ZMJ1599596 ফটো উপলব্ধ	21 নাম : জয়নুল পিতার নাম : মস্তেব আলী বাড়ির নং : n0095 বয়স : 47 লিঙ্গ : পুরুষ	JLG3646841 ফটো উপলব্ধ
22 নাম : গায়ত্রী রায় বীর স্বামীর নাম : রঞ্জিত রায় বাড়ির নং : এন0047 বয়স : 26 লিঙ্গ : মহিলা	ZMJ2455269 ফটো উপলব্ধ	23 নাম : ফিরদুস রহমান পিতার নাম : মাহিদুল হক বাড়ির নং : n0007 বয়স : 44 লিঙ্গ : পুরুষ	JLG3168424 ফটো উপলব্ধ	24 নাম : নাজিমা বেগম স্বামীর নাম : মোঃ আলম রহমান বাড়ির নং : n0039 বয়স : 31 লিঙ্গ : মহিলা	ZMJ1927797 ফটো উপলব্ধ
25 নাম : মানিক মহাম্মদ পিতার নাম : মস্তাজউদ্দিন বাড়ির নং : n0024 বয়স : 37 লিঙ্গ : পুরুষ	JLG3637113 ফটো উপলব্ধ	26 নাম : উর্মিলা বানু মায়ের নাম : মমিনা খাতুন বাড়ির নং : এন0050 বয়স : 21 লিঙ্গ : মহিলা	ZMJ2625663 ফটো উপলব্ধ	27 নাম : নবারুদ্দিন পিতার নাম : হাকিমুদ্দিন বাড়ির নং : n0027 বয়স : 75 লিঙ্গ : পুরুষ	WB/03/015/52250 ফটো উপলব্ধ
28 নাম : জেসমিন বেগম পিতার নাম : সহিদুল রহমান বাড়ির নং : এন0049 বয়স : 21 লিঙ্গ : মহিলা	ZMJ2625523 ফটো উপলব্ধ	29 নাম : মজিনা বিবি স্বামীর নাম : হায়দার আলি বাড়ির নং : n0035 বয়স : 46 লিঙ্গ : মহিলা	JLG3168499 ফটো উপলব্ধ	30 নাম : খমিরুদ্দিন পিতার নাম : ফজরুদ্দিন বাড়ির নং : n0047 বয়স : 68 লিঙ্গ : পুরুষ	ZMJ2580405 ফটো উপলব্ধ

বিধানসভা নির্বাচনক্ষেত্রের নং, নাম : 16-ময়নাগুড়ি
ভাগ নং, নাম : 1-নামাজেরটারী,চান্দেরবাড়ী,কোনারবাড়ী,ফতুয়ার বাড়ী

31 নাম : সহিদুল হক পিতার নাম: ঈবারুদ্দিন হক বাড়ির নং : n0009 বয়স : 58 লিঙ্গ : পুরুষ ফটো উপলব্ধ	WB/03/015/498527	32 নাম : মন্তাজউদ্দিন পিতার নাম: ফজরুদ্দিন বাড়ির নং : n0024 বয়স : 70 লিঙ্গ : পুরুষ ফটো উপলব্ধ	WB/03/015/498011	33 নাম : হাসিনা বেগম পিতার নাম: জব্বার আলি বাড়ির নং : এন0026 বয়স : 44 লিঙ্গ : মহিলা ফটো উপলব্ধ	ZMJ2625572
34 নাম : জবেদা খাতুন স্বামীর নাম: এনারুদ্দিন বাড়ির নং : n0037 বয়স : 52 লিঙ্গ : মহিলা ফটো উপলব্ধ	WB/03/015/498102	35 নাম : অফিনা খাতুন স্বামীর নাম: নবারুদ্দিন বাড়ির নং : n0027 বয়স : 64 লিঙ্গ : মহিলা ফটো উপলব্ধ	ZMJ2280097	36 নাম : রুম্মা পারভিন স্বামীর নাম: মহঃ বিপুল হক বাড়ির নং : n0009 বয়স : 28 লিঙ্গ : মহিলা ফটো উপলব্ধ	ZMJ1927706
37 নাম : আক্ত বেগম পিতার নাম: আয়ুব আলী বাড়ির নং : এন0025 বয়স : 25 লিঙ্গ : মহিলা ফটো উপলব্ধ	ZMJ2121168	38 নাম : মজিবুল হক পিতার নাম: মোঃ খামিরুদ্দিন বাড়ির নং : n0047 বয়স : 33 লিঙ্গ : পুরুষ ফটো উপলব্ধ	ZMJ1826924	39 নাম : বাপ্পা রহমান পিতার নাম: ফিরদুস রহমান বাড়ির নং : এন0277 বয়স : 22 লিঙ্গ : পুরুষ ফটো উপলব্ধ	ZMJ2552016
40 নাম : মমিনা খাতুন স্বামীর নাম: আজিজার রহমান বাড়ির নং : n0050 বয়স : 45 লিঙ্গ : মহিলা ফটো উপলব্ধ	JLG1901172	41 নাম : হাসিনা বিবি স্বামীর নাম: হুসেন আলী বাড়ির নং : n0042 বয়স : 54 লিঙ্গ : মহিলা ফটো উপলব্ধ	WB/03/015/498359	42 নাম : বেবি এপারেল পিতার নাম: হাফিজার রহমান বাড়ির নং : এন0038 বয়স : 25 লিঙ্গ : মহিলা ফটো উপলব্ধ	ZMJ2121366
43 নাম : খমিনা খাতুন স্বামীর নাম: নবারুদ্দিন বাড়ির নং : n0028 বয়স : 80 লিঙ্গ : মহিলা ফটো উপলব্ধ	WB/03/015/498131	44 নাম : হাফিজা স্বামীর নাম: কামিরুদ্দিন বাড়ির নং : n0038 বয়স : 62 লিঙ্গ : মহিলা ফটো উপলব্ধ	WB/03/015/498093	45 নাম : অমিজন বিবি স্বামীর নাম: আশ্ফরুদ্দিন বাড়ির নং : n0038 বয়স : 75 লিঙ্গ : মহিলা ফটো উপলব্ধ	WB/03/015/498477
46 নাম : আফিনা বেগম স্বামীর নাম: মহঃ জাবেদুল রহমান বাড়ির নং : n0034 বয়স : 37 লিঙ্গ : মহিলা ফটো উপলব্ধ	ZMJ1599711	47 নাম : মঃ সবিদুল হক পিতার নাম: মঃ এছা হক বাড়ির নং : n0034 বয়স : 39 লিঙ্গ : পুরুষ ফটো উপলব্ধ	JLG3412871	48 নাম : ফাতেমা বেগম স্বামীর নাম: জয়নুল হক বাড়ির নং : n0030 বয়স : 55 লিঙ্গ : মহিলা ফটো উপলব্ধ	WB/03/015/498488
49 নাম : জয়নুল হক পিতার নাম: মাসিরুদ্দিন হক বাড়ির নং : n0030 বয়স : 62 লিঙ্গ : পুরুষ ফটো উপলব্ধ	WB/03/015/498503	50 নাম : হাসিনা খাতুন স্বামীর নাম: এছা হক বাড়ির নং : n0034 বয়স : 60 লিঙ্গ : মহিলা ফটো উপলব্ধ	WB/03/015/498139	51 নাম : ইরফান আলি আহমেদ পিতার নাম: সফিউল ইসলাম বাড়ির নং : এন0010 বয়স : 26 লিঙ্গ : পুরুষ ফটো উপলব্ধ	ZMJ2120970
52 নাম : বেলী খাতুন স্বামীর নাম: মানিক মোহাম্মদ বাড়ির নং : N0024 বয়স : 33 লিঙ্গ : মহিলা ফটো উপলব্ধ	RIY1767912	53 নাম : জাকিরুল ইসলাম পিতার নাম: জয়নুল হক বাড়ির নং : এন0095 বয়স : 25 লিঙ্গ : পুরুষ ফটো উপলব্ধ	ZMJ2121002	54 নাম : হেমন্ত কুমার রায় পিতার নাম: বলরাম রায় বাড়ির নং : n0047 বয়স : 40 লিঙ্গ : পুরুষ ফটো উপলব্ধ	JLG3412236
55 নাম : জমিরুদ্দিন পিতার নাম: দুন্দা মহম্মদ বাড়ির নং : n0041 বয়স : 56 লিঙ্গ : পুরুষ ফটো উপলব্ধ	WB/03/015/498321	56 নাম : নুরজাহান স্বামীর নাম: জমিরুদ্দিন বাড়ির নং : n0041 বয়স : 52 লিঙ্গ : মহিলা ফটো উপলব্ধ	WB/03/015/498238	57 নাম : হায়দার আলী পিতার নাম: নবারুদ্দিন বাড়ির নং : n0035 বয়স : 54 লিঙ্গ : পুরুষ ফটো উপলব্ধ	WB/03/015/498334
58 নাম : প্রিয়ঙ্কা বেগম পিতার নাম: হাফি জার রহমান বাড়ির নং : N0088 বয়স : 22 লিঙ্গ : মহিলা ফটো উপলব্ধ	ZMJ2354074	59 নাম : বাবুল রহমান পিতার নাম: আব্দুল বাড়ির নং : n0032 বয়স : 49 লিঙ্গ : পুরুষ ফটো উপলব্ধ	WB/03/015/498029	60 নাম : জিয়ারুল রহমান পিতার নাম: মনিরুদ্দিন বাড়ির নং : n0031 বয়স : 31 লিঙ্গ : পুরুষ ফটো উপলব্ধ	ZMJ1599604

বিধানসভা নির্বাচনক্ষেত্রের নং, নাম : 16-ময়নাগুড়ি
ভাগ নং, নাম : 1-নামাজেরটারী,চান্দেরবাড়ী,কোনারবাড়ী,ফতুয়ার বাড়ী

61 নাম : ফেরদৌস রহমান পিতার নাম: নক্বাউদ্দিন বাড়ির নং : n0028 বয়স : 39 লিঙ্গ : পুরুষ	JLG3412939 ফটো উপলব্ধ	62 নাম : নজরুল ইসলাম পিতার নাম: জমিরুদ্দিন বাড়ির নং : n0041 বয়স : 32 লিঙ্গ : পুরুষ	ZMJ1826866 ফটো উপলব্ধ	63 নাম : করিচন নেছা স্বামীর নাম: ফারাজালী বাড়ির নং : n0049 বয়স : 70 লিঙ্গ : মহিলা	WB/03/015/498563 ফটো উপলব্ধ
64 নাম : গুলসানারা পারভীন স্বামীর নাম: মোহাম্মদ জাকিরুল ইসলাম বাড়ির নং : N0007 বয়স : 30 লিঙ্গ : মহিলা	TJR1614338 ফটো উপলব্ধ	65 নাম : মিনা বিবি স্বামীর নাম: আযুব আলী বাড়ির নং : n0025 বয়স : 56 লিঙ্গ : মহিলা	WB/03/015/498532 ফটো উপলব্ধ	66 নাম : জব্বার আলী পিতার নাম: মসিরুদ্দিন বাড়ির নং : n0026 বয়স : 78 লিঙ্গ : পুরুষ	WB/03/015/498003 ফটো উপলব্ধ
67 নাম : লতা বেগম পিতার নাম: আব্দুল সাভার বাড়ির নং : এন0026 বয়স : 43 লিঙ্গ : মহিলা	ZMJ2678555 ফটো উপলব্ধ	68 নাম : আজিমুদ্দিন পিতার নাম: দুন্দা মহম্মদ বাড়ির নং : n0039 বয়স : 63 লিঙ্গ : পুরুষ	WB/03/015/498415 ফটো উপলব্ধ	69 নাম : অস্থিতা পাল পিতার নাম: জয়নুল হক বাড়ির নং : n0030 বয়স : 32 লিঙ্গ : মহিলা	ZMJ1599695 ফটো উপলব্ধ
70 নাম : মহা আলম হোসেন পিতার নাম: মহা আব্বাস আলী বাড়ির নং : N0029 বয়স : 42 লিঙ্গ : পুরুষ	ZMJ2020352 ফটো উপলব্ধ	71 নাম : বলরাম রায় পিতার নাম: আর্যনাথ রায় বাড়ির নং : n0047 বয়স : 66 লিঙ্গ : পুরুষ	WB/03/015/498007 ফটো উপলব্ধ	72 নাম : মহঃ আবু বক্কর সিদ্দিক পিতার নাম: এনারুদ্দিন বাড়ির নং : n0037 বয়স : 30 লিঙ্গ : পুরুষ	ZMJ1731843 ফটো উপলব্ধ
73 নাম : ফজরুল হক পিতার নাম: মনতাজ উদ্দিন বাড়ির নং : n0024 বয়স : 46 লিঙ্গ : পুরুষ	JLG3412269 ফটো উপলব্ধ	74 নাম : মঃ আলম রহমান স্বামীর নাম: আলোয়া বিবি বাড়ির নং : n0039 বয়স : 43 লিঙ্গ : পুরুষ	ZMJ1310903 ফটো উপলব্ধ	75 নাম : রেশমা বানু স্বামীর নাম: মোঃ আমছার আলী বাড়ির নং : n0033 বয়স : 47 লিঙ্গ : মহিলা	JLG1901750 ফটো উপলব্ধ
76 নাম : মনিরুদ্দিন পিতার নাম: আব্দুল রহমান বাড়ির নং : n0031 বয়স : 58 লিঙ্গ : পুরুষ	WB/03/015/498019 ফটো উপলব্ধ	77 নাম : আলোয়াবিবি স্বামীর নাম: বৃধারক বাড়ির নং : n0039 বয়স : 53 লিঙ্গ : মহিলা	JLG3412210 ফটো উপলব্ধ	78 নাম : শর্মিষ্ঠা রায় স্বামীর নাম: হেমন্ত কুমার রায় বাড়ির নং : এন0047 বয়স : 33 লিঙ্গ : মহিলা	ZMJ2455160 ফটো উপলব্ধ
79 নাম : মহঃ আমছার আলি পিতার নাম: আব্দুল বাড়ির নং : n0033 বয়স : 54 লিঙ্গ : পুরুষ	WB/03/015/498021 ফটো উপলব্ধ	80 নাম : কুলসুম পারভীন স্বামীর নাম: ফরিদ মির্জা বাড়ির নং : n0035 বয়স : 28 লিঙ্গ : মহিলা	ZMJ1966290 ফটো উপলব্ধ	81 নাম : মতিয়ার রহমান পিতার নাম: হুসেন আলী বাড়ির নং : n0042 বয়স : 32 লিঙ্গ : পুরুষ	ZMJ1599588 ফটো উপলব্ধ
82 নাম : সুকল রহমান পিতার নাম: কমিরুদ্দিন বাড়ির নং : n0038 বয়স : 44 লিঙ্গ : পুরুষ	JLG1953736 ফটো উপলব্ধ	83 নাম : জিন্মা খাতুন স্বামীর নাম: হাফিজার রহমান বাড়ির নং : n0038 বয়স : 39 লিঙ্গ : মহিলা	JLG3412897 ফটো উপলব্ধ	84 নাম : এছা হক পিতার নাম: পরমুদ্দিন বাড়ির নং : n0034 বয়স : 68 লিঙ্গ : পুরুষ	WB/03/015/498135 ফটো উপলব্ধ
85 নাম : গোলাপী পারভীন স্বামীর নাম: বাণি রহমান বাড়ির নং : এন0024 বয়স : 25 লিঙ্গ : মহিলা	ZMJ2121127 ফটো উপলব্ধ	86 নাম : আলিমা খাতুন স্বামীর নাম: মহ আবুবক্কর সিদ্দিক বাড়ির নং : এন0037 বয়স : 26 লিঙ্গ : মহিলা	ZMJ2121093 ফটো উপলব্ধ	87 নাম : হুসেন আলী পিতার নাম: আশুরুদ্দিন বাড়ির নং : n0042 বয়স : 58 লিঙ্গ : পুরুষ	WB/03/015/498544 ফটো উপলব্ধ
88 নাম : নুরনোহার বেগম স্বামীর নাম: কাউছারআলী বাড়ির নং : n0028 বয়স : 42 লিঙ্গ : মহিলা	JLG3168440 ফটো উপলব্ধ	89 নাম : জয়গুন বিবি স্বামীর নাম: মনিরুদ্দিন বাড়ির নং : n0031 বয়স : 52 লিঙ্গ : মহিলা	WB/03/015/498094 ফটো উপলব্ধ	90 নাম : ইরফান হাবিব পিতার নাম: বাবুল রহমান বাড়ির নং : এন0032 বয়স : 22 লিঙ্গ : পুরুষ	ZMJ2550390 ফটো উপলব্ধ

বিধানসভা নির্বাচনক্ষেত্রের নং, নাম : 16-ময়নাগুড়ি
ভাগ নং, নাম : 1-নামাজেরটারী,চান্দেরবাড়ী,কোনারবাড়ী,ফতুয়ার বাড়ী

91	WB/03/015/498462	92	JLG1911338	93	ZMJ2670891
নাম : সফিউল ইসলাম পিতার নাম: দিফার রহমান প্রধান বাড়ির নং : n0010 বয়স : 51 লিঙ্গ : পুরুষ	ফটো উপলব্ধ	নাম : মোছাঃ মিনু বিবি স্বামীর নাম: সফিদুল ইসলাম বাড়ির নং : n0010 বয়স : 47 লিঙ্গ : মহিলা	ফটো উপলব্ধ	নাম : হজরত আবুবক্কর সিদ্দিক পিতার নাম: সফিউল ইসলাম বাড়ির নং : নামাজিপাড়া বয়স : 22 লিঙ্গ : পুরুষ	ফটো উপলব্ধ
94	WB/03/015/498539	95	JLG3412277	96	ZMJ1599745
নাম : উম্মাহানু বিবি স্বামীর নাম: মস্তাজউদ্দিন বাড়ির নং : n0024 বয়স : 62 লিঙ্গ : মহিলা	ফটো উপলব্ধ	নাম : সহিদুল রহমান পিতার নাম: মহাম্মাদ ফারেজ আলী বাড়ির নং : n0049 বয়স : 45 লিঙ্গ : পুরুষ	ফটো উপলব্ধ	নাম : তসলিমা বেগম স্বামীর নাম: কুদ্দুস রহমান বাড়ির নং : n0077 বয়স : 33 লিঙ্গ : মহিলা	ফটো উপলব্ধ
97	ZMJ2105047	98	ZMJ1826841	99	WB/03/015/498329
নাম : জুই লক্ষর বর্মণ স্বামীর নাম: তরুণ বর্মণ বাড়ির নং : এন0045 বয়স : 26 লিঙ্গ : মহিলা	ফটো উপলব্ধ	নাম : রুবেনা আলম পিতার নাম: জয়নুল হক বাড়ির নং : n0030 বয়স : 29 লিঙ্গ : পুরুষ	ফটো উপলব্ধ	নাম : আপতাকরুদ্দিন পিতার নাম: মজেদুল্লা বাড়ির নং : n0038 বয়স : 86 লিঙ্গ : পুরুষ	ফটো উপলব্ধ
100	JLG3500063	101	WB/03/015/498564	102	JLG3500113
নাম : বাপ্পি রহমান পিতার নাম: মস্তাজউদ্দিন বাড়ির নং : n0024 বয়স : 43 লিঙ্গ : পুরুষ	ফটো উপলব্ধ	নাম : আয়ুব আলী পিতার নাম: ফজরুদ্দিন বাড়ির নং : n0025 বয়স : 64 লিঙ্গ : পুরুষ	ফটো উপলব্ধ	নাম : সহিদুল ইসলাম পিতার নাম: নবারুদ্দিন বাড়ির নং : n0027 বয়স : 38 লিঙ্গ : পুরুষ	ফটো উপলব্ধ
103	WB/03/015/498412	104	JLG3168390	105	JLG3500055
নাম : কাউচার আলী পিতার নাম: নবাবুদ্দিন বাড়ির নং : n0028 বয়স : 49 লিঙ্গ : পুরুষ	ফটো উপলব্ধ	নাম : হাফিজার রহমান পিতার নাম: কমিরুদ্দিন বাড়ির নং : n0038 বয়স : 46 লিঙ্গ : পুরুষ	ফটো উপলব্ধ	নাম : নুপেন রায় পিতার নাম: বলরাম রায় বাড়ির নং : n0047 বয়স : 38 লিঙ্গ : পুরুষ	ফটো উপলব্ধ
106	JLG3736675	107	ZMJ2499895	108	ZMJ2674323
নাম : তঞ্জিনা খাতুন স্বামীর নাম: সহিদুল রহমান বাড়ির নং : n0034 বয়স : 40 লিঙ্গ : মহিলা	ফটো উপলব্ধ	নাম : সাহিত মিজা পিতার নাম: হায়দার আলি বাড়ির নং : এন0035 বয়স : 24 লিঙ্গ : পুরুষ	ফটো উপলব্ধ	নাম : আরফান হক পিতার নাম: হায়দার আলি বাড়ির নং : এন0035 বয়স : 20 লিঙ্গ : পুরুষ	ফটো উপলব্ধ
109	JLG3167038	110	ZMJ2121077	111	ZMJ2220705
নাম : কবিতা (রায়)বর্মণ স্বামীর নাম: নন্দহারি বর্মণ বাড়ির নং : n0110 বয়স : 42 লিঙ্গ : মহিলা	ফটো উপলব্ধ	নাম : পপি অধিকারী স্বামীর নাম: শঙ্কর অধিকারী বাড়ির নং : এন0137 বয়স : 25 লিঙ্গ : মহিলা	ফটো উপলব্ধ	নাম : হাসনা বানু স্বামীর নাম: আব্বাস আলী বাড়ির নং : n0029 বয়স : 56 লিঙ্গ : মহিলা	ফটো উপলব্ধ
112	ZMJ1966282	113	ZMJ2220739	114	ZMJ2552040
নাম : সুরিয়া পারভিন পিতার নাম: আব্বাস আলী বাড়ির নং : n0029 বয়স : 31 লিঙ্গ : মহিলা	ফটো উপলব্ধ	নাম : আব্বাস আলি পিতার নাম: মসিরুদ্দিন বাড়ির নং : n0029 বয়স : 65 লিঙ্গ : পুরুষ	ফটো উপলব্ধ	নাম : সুরিয়া পারভিন পিতার নাম: সিরাজুল ইসলাম বাড়ির নং : এন0029 বয়স : 22 লিঙ্গ : মহিলা	ফটো উপলব্ধ
115	ZMJ2551935	116	JLG1954015	117	WB/03/015/498584
নাম : আরিফ হুসেন পিতার নাম: ইউসুফ আলি বাড়ির নং : এন0023 বয়স : 22 লিঙ্গ : পুরুষ	ফটো উপলব্ধ	নাম : আসমা বেগম স্বামীর নাম: ইউসুফ আলী বাড়ির নং : n0023 বয়স : 46 লিঙ্গ : মহিলা	ফটো উপলব্ধ	নাম : মাহেদুল হক পিতার নাম: ফজরুদ্দিন বাড়ির নং : n0023 বয়স : 58 লিঙ্গ : পুরুষ	ফটো উপলব্ধ
118	JLG3637410	119	ZMJ2252351	120	JLG3637394
নাম : রহিদা বিবি স্বামীর নাম: সিরাজুল হক বাড়ির নং : n0023 বয়স : 39 লিঙ্গ : মহিলা	ফটো উপলব্ধ	নাম : ইউসুফ আলী পিতার নাম: ফজরুদ্দিন বাড়ির নং : n0023 বয়স : 66 লিঙ্গ : পুরুষ	ফটো উপলব্ধ	নাম : আদুর জাহান্না স্বামীর নাম: মাহেদুল হক বাড়ির নং : n0023 বয়স : 39 লিঙ্গ : মহিলা	ফটো উপলব্ধ



বিধানসভা নির্বাচনক্ষেত্রের নং, নাম : 16-ময়নাগুড়ি
ভাগ নং, নাম : 1-নামাজেরটারী,চান্দেরবাড়ী,কোনারবাড়ী,ফতুয়ার বাড়ী

121	WB/03/015/498040	ফটো উপলব্ধ	122	SKW1789270	ফটো উপলব্ধ	123	ZMJ2120947	ফটো উপলব্ধ
নাম : সিরাজুল হক পিতার নাম : ফজরুদ্দিন বাড়ির নং : n0023 বয়স : 62 লিঙ্গ : পুরুষ			নাম : সাহিদা ইয়াসমিন স্বামীর নাম : রেজাউল হক বাড়ির নং : নামাজি পাড়া বয়স : 30 লিঙ্গ : মহিলা			নাম : মইনুল ইসলাম পিতার নাম : মকবুল হোসেন বাড়ির নং : এন0125 বয়স : 26 লিঙ্গ : পুরুষ		
124	ZMJ2552057	ফটো উপলব্ধ	125	ZMJ1599737	ফটো উপলব্ধ	126	WB/03/015/498590	ফটো উপলব্ধ
নাম : মমিনুল ইসলাম পিতার নাম : আকিলউদ্দিন বাড়ির নং : এন0332 বয়স : 23 লিঙ্গ : পুরুষ			নাম : অনিতা কবিরাজ (হাজরা) স্বামীর নাম : দ্বিজেন কবিরাজ বাড়ির নং : n0096 বয়স : 35 লিঙ্গ : মহিলা			নাম : দ্বিজেন কবিরাজ পিতার নাম : ধীরেন কবিরাজ বাড়ির নং : n0096 বয়স : 54 লিঙ্গ : পুরুষ		
127	WB/03/015/498143	ফটো উপলব্ধ	128	ZMJ1927755	ফটো উপলব্ধ	129	ZMJ0807347	ফটো উপলব্ধ
নাম : কৃষ্ণদাসী কবিরাজ স্বামীর নাম : ধীরেন কবিরাজ বাড়ির নং : n0096 বয়স : 75 লিঙ্গ : মহিলা			নাম : শিবানী কবিরাজ পিতার নাম : ধীরেন কবিরাজ বাড়ির নং : n0096 বয়স : 33 লিঙ্গ : মহিলা			নাম : দীনেশ কবিরাজ পিতার নাম : কৃষ্ণদাসী কবিরাজ বাড়ির নং : n0096 বয়স : 39 লিঙ্গ : পুরুষ		
130	JLG3500139	ফটো উপলব্ধ	131	ZMJ2354140	ফটো উপলব্ধ	132	WB/03/015/498234	ফটো উপলব্ধ
নাম : আলোমা খাতুন স্বামীর নাম : সহিদুল রহমান বাড়ির নং : n0102 বয়স : 39 লিঙ্গ : মহিলা			নাম : সামিনা খাতুন স্বামীর নাম : মতিয়ার রহমান বাড়ির নং : N0012365 বয়স : 24 লিঙ্গ : মহিলা			নাম : জয়ন্তী দাস স্বামীর নাম : নিরঞ্জন দাস বাড়ির নং : n0093 বয়স : 54 লিঙ্গ : মহিলা		
133	WB/03/015/498368	ফটো উপলব্ধ	134	ZMJ2639730	ফটো উপলব্ধ	135	ZMJ2499788	ফটো উপলব্ধ
নাম : নিরঞ্জন দাস পিতার নাম : কালিপদ দাস বাড়ির নং : n0093 বয়স : 56 লিঙ্গ : পুরুষ			নাম : আকাশ দাস পিতার নাম : অবিরাম দাস বাড়ির নং : এন0216 বয়স : 22 লিঙ্গ : পুরুষ			নাম : টুম্পা দাস মন্ডল পিতার নাম : রাজীব মন্ডল বাড়ির নং : এন0215 বয়স : 29 লিঙ্গ : মহিলা		
136	ZMJ2353464	ফটো উপলব্ধ	137	ZMJ2354488	ফটো উপলব্ধ	138	ZMJ2344299	ফটো উপলব্ধ
নাম : শিবানী নট্য মন্ডল স্বামীর নাম : লিটন মন্ডল বাড়ির নং : N0215 বয়স : 24 লিঙ্গ : মহিলা			নাম : রঞ্জন বর্মণ পিতার নাম : ভীম বর্মণ বাড়ির নং : N00415 বয়স : 24 লিঙ্গ : পুরুষ			নাম : লক্ষ্মী বর্মণ পিতার নাম : পঞ্চ বর্মণ বাড়ির নং : n0046 বয়স : 62 লিঙ্গ : পুরুষ		
139	ZMJ1310986	ফটো উপলব্ধ	140	ZMJ2465524	ফটো উপলব্ধ	141	JLG3412400	ফটো উপলব্ধ
নাম : ধনঞ্জয় বর্মণ পিতার নাম : মাখন চন্দ্র বর্মণ বাড়ির নং : n0112 বয়স : 34 লিঙ্গ : পুরুষ			নাম : অঞ্জলি বর্মণ পিতার নাম : বিরেন্দ্রনাথ বর্মণ বাড়ির নং : এন0195 বয়স : 23 লিঙ্গ : মহিলা			নাম : যাত্রী বর্মণ স্বামীর নাম : ঝনু বর্মণ বাড়ির নং : n0001 বয়স : 62 লিঙ্গ : মহিলা		
142	JLG3218567	ফটো উপলব্ধ	143	ZMJ2485340	ফটো উপলব্ধ	144	WB/03/015/498217	ফটো উপলব্ধ
নাম : নন্দহরি বর্মণ মায়ের নাম : পেনিবালা বর্মণ বাড়ির নং : n0004 বয়স : 41 লিঙ্গ : পুরুষ			নাম : বিক্রম বর্মণ পিতার নাম : বিনোদ বর্মণ বাড়ির নং : এন0190 বয়স : 24 লিঙ্গ : পুরুষ			নাম : সুমিতী বর্মণ স্বামীর নাম : ভবেন্দ্রনাথ বর্মণ বাড়ির নং : n0005 বয়স : 70 লিঙ্গ : মহিলা		
145	ZMJ2352524	ফটো উপলব্ধ	146	WB/03/015/498323	ফটো উপলব্ধ	147	JLG1900984	ফটো উপলব্ধ
নাম : জানকী বর্মণ স্বামীর নাম : কৃষ্ণ বর্মণ বাড়ির নং : N0205 বয়স : 25 লিঙ্গ : মহিলা			নাম : অনন্ত বর্মণ পিতার নাম : নবীনকান্ত বর্মণ বাড়ির নং : n0012 বয়স : 60 লিঙ্গ : পুরুষ			নাম : বিনোদ বর্মণ পিতার নাম : সতীশ চন্দ্র বর্মণ বাড়ির নং : n0016 বয়স : 49 লিঙ্গ : পুরুষ		
148	ZMJ2120780	ফটো উপলব্ধ	149	NEV2116341	ফটো উপলব্ধ	150	ZMJ2497907	ফটো উপলব্ধ
নাম : কৌশিক বর্মণ পিতার নাম : গজেন বর্মণ বাড়ির নং : এন0210 বয়স : 25 লিঙ্গ : পুরুষ			নাম : জনতা বর্মণ স্বামীর নাম : তুষার বর্মণ বাড়ির নং : N0098 বয়স : 26 লিঙ্গ : মহিলা			নাম : মাল্পি বর্মণ স্বামীর নাম : জীবন বর্মণ বাড়ির নং : এন0180 বয়স : 26 লিঙ্গ : মহিলা		

বিধানসভা নির্বাচনক্ষেত্রের নং, নাম : 16-ময়নাগুড়ি
ভাগ নং, নাম : 1-নামাজেরটারী,চান্দেরবাড়ী,কোনারবাড়ী,ফতুয়ার বাড়ী

151 নাম : রঞ্জনা বর্মন (রায়) স্বামীর নাম: রঞ্জন বর্মন বাড়ির নং : n0001 বয়স : 31 লিঙ্গ : মহিলা	ZMJ1599687 ফটো উপলব্ধ	152 নাম : লাকি বর্মন পিতার নাম: মহেশ্বর বর্মন বাড়ির নং : n0066 বয়স : 29 লিঙ্গ : মহিলা	ZMJ1966308 ফটো উপলব্ধ	153 নাম : কেশব বর্মন পিতার নাম: সুরেশ বর্মন বাড়ির নং : n0322 বয়স : 40 লিঙ্গ : পুরুষ	JLG3500865 ফটো উপলব্ধ
154 নাম : সুচিত্রা বর্মন রায় স্বামীর নাম: উদ্ধব বর্মন বাড়ির নং : n0016 বয়স : 31 লিঙ্গ : মহিলা	NEV1484963 ফটো উপলব্ধ	155 নাম : আরতী বর্মন স্বামীর নাম: অনন্ত বর্মন বাড়ির নং : n0012 বয়স : 53 লিঙ্গ : মহিলা	ZMJ2586642 ফটো উপলব্ধ	156 নাম : গীতা বর্মন স্বামীর নাম: কান্তেস বর্মন বাড়ির নং : N0317 বয়স : 44 লিঙ্গ : মহিলা	ZMJ2354389 ফটো উপলব্ধ
157 নাম : ভীম বর্মন পিতার নাম: কালিপ্রসাদ বর্মন বাড়ির নং : n0045 বয়স : 52 লিঙ্গ : পুরুষ	WB/03/015/498126 ফটো উপলব্ধ	158 নাম : কান্তেস বর্মন পিতার নাম: ভারসা বর্মন বাড়ির নং : N0317 বয়স : 49 লিঙ্গ : পুরুষ	ZMJ2354421 ফটো উপলব্ধ	159 নাম : দুলাল বর্মন পিতার নাম: সতীশচন্দ্র বর্মন বাড়ির নং : n0016 বয়স : 49 লিঙ্গ : পুরুষ	WB/03/015/498356 ফটো উপলব্ধ
160 নাম : কবিতা বর্মন স্বামীর নাম: ভীম বর্মন বাড়ির নং : n0045 বয়স : 48 লিঙ্গ : মহিলা	WB/03/015/498203 ফটো উপলব্ধ	161 নাম : সুচিত্রা বর্মন পিতার নাম: সুভাষ বর্মন বাড়ির নং : N0184 বয়স : 25 লিঙ্গ : মহিলা	ZMJ2353795 ফটো উপলব্ধ	162 নাম : বেবি বর্মন স্বামীর নাম: দুলাল বর্মন বাড়ির নং : n0016 বয়স : 42 লিঙ্গ : মহিলা	JLG3637105 ফটো উপলব্ধ
163 নাম : সুমন বর্মন পিতার নাম: বাবলু বর্মন বাড়ির নং : এন০০৬৬ বয়স : 22 লিঙ্গ : পুরুষ	ZMJ2605913 ফটো উপলব্ধ	164 নাম : কৃষ্ণা বর্মন স্বামীর নাম: বিশুজিত বর্মন বাড়ির নং : n0011 বয়স : 31 লিঙ্গ : মহিলা	ZMJ1737030 ফটো উপলব্ধ	165 নাম : সাবিত্রী বর্মন স্বামীর নাম: কালিপ্রসাদ বর্মন বাড়ির নং : n0044 বয়স : 75 লিঙ্গ : মহিলা	WB/03/015/498200 ফটো উপলব্ধ
166 নাম : ললিতা বর্মন স্বামীর নাম: মানিক বর্মন বাড়ির নং : N0005 বয়স : 27 লিঙ্গ : মহিলা	ZMJ2020501 ফটো উপলব্ধ	#2 167 নাম : স্বপন কুমার বর্মন পিতার নাম: ভবেন্দ্রনাথ বর্মন বাড়ির নং : n0005 বয়স : 50 লিঙ্গ : পুরুষ	ZMJ2822443 ফটো উপলব্ধ	168 নাম : চুম্কাী বর্মন স্বামীর নাম: নারায়ণ বর্মন বাড়ির নং : N0006 বয়স : 25 লিঙ্গ : মহিলা	ZMJ2353217 ফটো উপলব্ধ
169 নাম : মিলন বর্মন পিতার নাম: নন্দহরি বর্মন বাড়ির নং : এন0004 বয়স : 22 লিঙ্গ : পুরুষ	ZMJ2551968 ফটো উপলব্ধ	170 নাম : রঞ্জিত বর্মন পিতার নাম: বাবু বর্মন বাড়ির নং : n0001 বয়স : 44 লিঙ্গ : পুরুষ	JLG1953637 ফটো উপলব্ধ	171 নাম : বিশুনাথ বর্মন পিতার নাম: কুঞ্জমোহন বর্মন বাড়ির নং : n0098 বয়স : 66 লিঙ্গ : পুরুষ	WB/03/015/498548 ফটো উপলব্ধ
172 নাম : বিরঙ্গবালা বর্মন স্বামীর নাম: সতীশ চন্দ্র বর্মন বাড়ির নং : n0016 বয়স : 77 লিঙ্গ : মহিলা	ZMJ2810539 ফটো উপলব্ধ	173 নাম : রত্নেশ্বরী বর্মন স্বামীর নাম: গিরিন বর্মন বাড়ির নং : n0051 বয়স : 57 লিঙ্গ : মহিলা	WB/03/015/498115 ফটো উপলব্ধ	174 নাম : দিলীপ বর্মন পিতার নাম: সতীশ চন্দ্র বর্মন বাড়ির নং : n0016 বয়স : 46 লিঙ্গ : পুরুষ	JLG1900232 ফটো উপলব্ধ
175 নাম : বিশুজিত বর্মন পিতার নাম: যোগেন বর্মন বাড়ির নং : n0011 বয়স : 38 লিঙ্গ : পুরুষ	ZMJ0807628 ফটো উপলব্ধ	176 নাম : ভারত বর্মন পিতার নাম: মহেশ্বর বর্মন বাড়ির নং : n0066 বয়স : 33 লিঙ্গ : পুরুষ	ZMJ1477421 ফটো উপলব্ধ	177 নাম : গোবিন্দ বর্মন পিতার নাম: কান্তেশ্বর বর্মন বাড়ির নং : n0065 বয়স : 50 লিঙ্গ : পুরুষ	WB/03/015/498582 ফটো উপলব্ধ
178 নাম : তুষার বর্মন পিতার নাম: বিশুনাথ বর্মন বাড়ির নং : n0098 বয়স : 38 লিঙ্গ : পুরুষ	JLG3500170 ফটো উপলব্ধ	179 নাম : বাসন্তী বর্মন স্বামীর নাম: নগেন্দ্রনাথ বর্মন বাড়ির নং : n0006 বয়স : 65 লিঙ্গ : মহিলা	WB/03/015/498211 ফটো উপলব্ধ	180 নাম : ভবেন্দ্রনাথ বর্মন পিতার নাম: কুঞ্জমোহন বর্মন বাড়ির নং : n0005 বয়স : 78 লিঙ্গ : পুরুষ	WB/03/015/498147 ফটো উপলব্ধ

বিধানসভা নির্বাচনক্ষেত্রের নং, নাম : 16-ময়নাগুড়ি
ভাগ নং, নাম : 1-নামাজেরটারী,চান্দেরবাড়ী,কোনারবাড়ী,ফতুয়ার বাড়ী

181 নাম : জয়ন্তী বর্মন স্বামীর নাম: যোগেন বর্মন বাড়ির নং : n0011 বয়স : 65 লিঙ্গ : মহিলা	WB/03/015/498212	182 নাম : যোগেন বর্মন পিতার নাম: কৃষ্ণমোহন বর্মন বাড়ির নং : n0011 বয়স : 75 লিঙ্গ : পুরুষ	WB/03/015/498155	183 নাম : শুভো বর্মন পিতার নাম: বীরেন বর্মন বাড়ির নং : N0205 বয়স : 25 লিঙ্গ : পুরুষ	ZMJ2353860
184 নাম : উবীমা পারভীন পিতার নাম: আজিজুল হক বাড়ির নং : এন0277 বয়স : 23 লিঙ্গ : মহিলা	ZMJ2552024	185 নাম : মানিক বর্মন পিতার নাম: কান্তেশ্বর বর্মন বাড়ির নং : n0065 বয়স : 54 লিঙ্গ : পুরুষ	WB/03/015/498601	186 নাম : লিপিকা বর্মন স্বামীর নাম: কনক রায় বাড়ির নং : N0148 বয়স : 28 লিঙ্গ : মহিলা	NEV1668516
187 নাম : জ্যোতিষ বর্মন পিতার নাম: অনন্ত বর্মন বাড়ির নং : n0012 বয়স : 34 লিঙ্গ : পুরুষ	ZMJ1477330	188 নাম : নারায়ন বর্মন পিতার নাম: নগেন্দ্র নাথ বর্মন বাড়ির নং : n0006 বয়স : 36 লিঙ্গ : পুরুষ	ZMJ1310952	189 নাম : নমিতা বর্মন স্বামীর নাম: মহেন্দ্র বর্মন বাড়ির নং : n0005 বয়স : 40 লিঙ্গ : মহিলা	JLG3637162
190 নাম : যতীন্দ্র নাথ বর্মন পিতার নাম: অনিল চন্দ্র বর্মন বাড়ির নং : n0097 বয়স : 42 লিঙ্গ : পুরুষ	JLG3168580	191 নাম : পার্বতী বর্মন স্বামীর নাম: অনিল বর্মন বাড়ির নং : n0097 বয়স : 70 লিঙ্গ : মহিলা	WB/03/015/498304	192 নাম : স্বপ্না রায় প্রধান (বর্মন) স্বামীর নাম: হরিশঙ্কর বর্মন বাড়ির নং : n0098 বয়স : 39 লিঙ্গ : মহিলা	ZMJ1731884
193 নাম : নমিতা বর্মন পিতার নাম: হরিশ চন্দ্র বর্মন বাড়ির নং : n0316 বয়স : 25 লিঙ্গ : মহিলা	ZMJ2120715	194 নাম : সবিতা বর্মন স্বামীর নাম: বিনোদ বর্মন বাড়ির নং : n0016 বয়স : 31 লিঙ্গ : মহিলা	ZMJ1599729	195 নাম : ভারতী বর্মন স্বামীর নাম: মহেশ্বর বর্মন বাড়ির নং : n0066 বয়স : 55 লিঙ্গ : মহিলা	WB/03/015/498434
196 নাম : সম্পা বর্মন পিতার নাম: লক্ষেশ্বর বর্মন বাড়ির নং : এন0150 বয়স : 29 লিঙ্গ : মহিলা	NEV1672286	197 নাম : মাখন বর্মন পিতার নাম: রমেশ বর্মন বাড়ির নং : n0112 বয়স : 62 লিঙ্গ : পুরুষ	JLG3736592	198 নাম : ধীরেন বর্মন পিতার নাম: দেবেন বর্মন বাড়ির নং : n0052 বয়স : 62 লিঙ্গ : পুরুষ	WB/03/015/498053
199 নাম : আরতী রায়(বর্মন) স্বামীর নাম: ভারত বর্মন বাড়ির নং : n0052 বয়স : 46 লিঙ্গ : মহিলা	JLG3736667	200 নাম : বর্নিতা বর্মন অধিকারী স্বামীর নাম: দিলীপ বর্মন বাড়ির নং : N0016 বয়স : 25 লিঙ্গ : মহিলা	ZMJ2354009	201 নাম : ননীগোপাল বর্মন পিতার নাম: মানিক বর্মন বাড়ির নং : n0065 বয়স : 29 লিঙ্গ : পুরুষ	ZMJ1826858
202 নাম : নমিতা বর্মন স্বামীর নাম: মানিক বর্মন বাড়ির নং : n0065 বয়স : 50 লিঙ্গ : মহিলা	WB/03/015/498187	203 নাম : বিপ্লব বর্মন পিতার নাম: হরিশ চন্দ্র বর্মন বাড়ির নং : N0136 বয়স : 24 লিঙ্গ : পুরুষ	ZMJ2352326	204 নাম : চাঁনশ্রী বর্মন স্বামীর নাম: দেবেন্দ্রনাথ বর্মন বাড়ির নং : n0052 বয়স : 75 লিঙ্গ : মহিলা	WB/03/015/498088
205 নাম : স্বপন কুমার বর্মন পিতার নাম: গিরিন্দ্র চন্দ্র বর্মন বাড়ির নং : n0051 বয়স : 42 লিঙ্গ : পুরুষ	JLG3412384	206 নাম : বাবলি রায় বর্মন স্বামীর নাম: ধনঞ্জয় বর্মন বাড়ির নং : এন0112 বয়স : 29 লিঙ্গ : মহিলা	ZMJ2551885	207 নাম : ভারতী বর্মন স্বামীর নাম: পবিত্র বর্মন বাড়ির নং : এন0189 বয়স : 33 লিঙ্গ : মহিলা	ZMJ2498103
208 নাম : কবিতা বর্মন স্বামীর নাম: শ্যামল চন্দ্র বর্মন বাড়ির নং : n0113 বয়স : 36 লিঙ্গ : মহিলা	JLG3736618	209 নাম : পুষ্পাজিৎ বর্মন পিতার নাম: গোবিন্দা বর্মন বাড়ির নং : N0065 বয়স : 24 লিঙ্গ : পুরুষ	ZMJ2352219	210 নাম : শেফালী বর্মন স্বামীর নাম: মাখন বর্মন বাড়ির নং : n0111 বয়স : 52 লিঙ্গ : মহিলা	JLG3736584

বিধানসভা নির্বাচনক্ষেত্রের নং, নাম : 16-ময়নাগুড়ি
ভাগ নং, নাম : 1-নামাজেরটারী,চান্দেরবাড়ী,কোনারবাড়ী,ফতুয়ার বাড়ী

211 নাম : সঞ্জিব বর্মন পিতার নাম: ধীরেন বর্মন বাড়ির নং : এন0180 বয়স : 23 লিঙ্গ : পুরুষ	ZMJ2500320 ফটো উপলব্ধ	212 নাম : পেনীবালা বর্মন স্বামীর নাম: তরনী বর্মন বাড়ির নং : n0004 বয়স : 82 লিঙ্গ : মহিলা	WB/03/015/498266 ফটো উপলব্ধ	213 নাম : বিপ্লব বর্মন পিতার নাম: নন্দ হরি বর্মন বাড়ির নং : নামাজেরটারী বয়স : 20 লিঙ্গ : পুরুষ	ZMJ2697555 ফটো উপলব্ধ
214 নাম : রঞ্জন বর্মন পিতার নাম: ঝনু বর্মন বাড়ির নং : n0001 বয়স : 41 লিঙ্গ : পুরুষ	JLG3412418 ফটো উপলব্ধ	215 নাম : নীলরতন বর্মন পিতার নাম: যোগেশ বর্মন বাড়ির নং : এন0227 বয়স : 23 লিঙ্গ : পুরুষ	ZMJ2455608 ফটো উপলব্ধ	216 নাম : ভারত বর্মন পিতার নাম: দেবেন্দ্রনাথ বর্মন বাড়ির নং : n0052 বয়স : 55 লিঙ্গ : পুরুষ	WB/03/015/498047 ফটো উপলব্ধ
217 নাম : রঞ্জিতা বর্মন(রায়) স্বামীর নাম: স্বপন কুমার বর্মন বাড়ির নং : n0051 বয়স : 34 লিঙ্গ : মহিলা	ZMJ1477355 ফটো উপলব্ধ	218 নাম : সুরজিৎ বর্মন পিতার নাম: গোবিন্দ বর্মন বাড়ির নং : এন0065 বয়স : 22 লিঙ্গ : পুরুষ	ZMJ2551984 ফটো উপলব্ধ	219 নাম : জগদীশ বর্মন পিতার নাম: অনন্ত বর্মন বাড়ির নং : n0012 বয়স : 30 লিঙ্গ : পুরুষ	ZMJ1927730 ফটো উপলব্ধ
220 নাম : সুভাষ বর্মন পিতার নাম: মহেশ্বর বর্মন বাড়ির নং : n0066 বয়স : 28 লিঙ্গ : পুরুষ	ZMJ1927714 ফটো উপলব্ধ	221 নাম : সাবিত্রী বর্মন স্বামীর নাম: গোবিন্দ বর্মন বাড়ির নং : n0065 বয়স : 47 লিঙ্গ : মহিলা	JLG1910934 ফটো উপলব্ধ	222 নাম : জাগরিতা বর্মন(সরকার) স্বামীর নাম: জগদীশ বর্মন বাড়ির নং : n0012 বয়স : 29 লিঙ্গ : মহিলা	ZMJ1927722 ফটো উপলব্ধ
223 নাম : তাপসী বর্মন(সেন) স্বামীর নাম: জ্যোতিষ বর্মন বাড়ির নং : n0012 বয়স : 35 লিঙ্গ : মহিলা	NEV1342336 ফটো উপলব্ধ	224 নাম : সুরোজিৎ বর্মন পিতার নাম: মনিন্দ্র বর্মন বাড়ির নং : এন0178 বয়স : 25 লিঙ্গ : পুরুষ	ZMJ2121036 ফটো উপলব্ধ	#2 225 নাম : দিপালী বর্মন স্বামীর নাম: স্বপন কুমার বর্মন বাড়ির নং : n0105 বয়স : 42 লিঙ্গ : মহিলা	JLG3500204 ফটো উপলব্ধ
226 নাম : লাইলী বিবি স্বামীর নাম: রহিমুদ্দিন বাড়ির নং : n0044 বয়স : 50 লিঙ্গ : মহিলা	ZMJ2292688 ফটো উপলব্ধ	227 নাম : নগেন্দ্রনাথ বর্মন পিতার নাম: জগমোহন বর্মন বাড়ির নং : n0006 বয়স : 80 লিঙ্গ : পুরুষ	WB/03/015/498151 ফটো উপলব্ধ	228 নাম : লক্ষী বর্মন স্বামীর নাম: শশীমোহন বর্মন বাড়ির নং : n0052 বয়স : 27 লিঙ্গ : মহিলা	ZMJ2020493 ফটো উপলব্ধ
229 নাম : জনিতা বর্মন স্বামীর নাম: হরিশচন্দ্র বর্মন বাড়ির নং : n0311 বয়স : 44 লিঙ্গ : মহিলা	JLG3170800 ফটো উপলব্ধ	230 নাম : তরুন বর্মন পিতার নাম: ভীম বর্মন বাড়ির নং : N0045 বয়স : 27 লিঙ্গ : পুরুষ	ZMJ2020188 ফটো উপলব্ধ	231 নাম : যজ্ঞেশ্বরী বর্মন পিতার নাম: অনিল বর্মন বাড়ির নং : n0097 বয়স : 37 লিঙ্গ : মহিলা	ZMJ1731850 ফটো উপলব্ধ
232 নাম : পূর্ণদেব বর্মন পিতার নাম: অনিল বর্মন বাড়ির নং : n0097 বয়স : 39 লিঙ্গ : পুরুষ	JLG3412848 ফটো উপলব্ধ	233 নাম : জ্যোৎস্না বর্মন স্বামীর নাম: লক্ষ্মী বর্মন বাড়ির নং : n0046 বয়স : 56 লিঙ্গ : মহিলা	WB/03/015/498461 ফটো উপলব্ধ	234 নাম : শশীমোহন বর্মন পিতার নাম: ধীরেন বর্মন বাড়ির নং : n0052 বয়স : 31 লিঙ্গ : পুরুষ	ZMJ1599570 ফটো উপলব্ধ
235 নাম : গিরিন বর্মন পিতার নাম: ললিত বর্মন বাড়ির নং : n0051 বয়স : 65 লিঙ্গ : পুরুষ	WB/03/015/498046 ফটো উপলব্ধ	236 নাম : হিমালী বর্মন পিতার নাম: লক্ষ্মিকান্ত বর্মন বাড়ির নং : N0046 বয়স : 24 লিঙ্গ : মহিলা	ZMJ2353928 ফটো উপলব্ধ	237 নাম : উদ্ধব বর্মন মায়ের নাম: বিরঙ্গালা বর্মন বাড়ির নং : n0016 বয়স : 41 লিঙ্গ : পুরুষ	JLG3412467 ফটো উপলব্ধ
238 নাম : প্রতিমা রায়(বর্মন) স্বামীর নাম: যতীন্দ্র নাথ বর্মন বাড়ির নং : n0097 বয়স : 35 লিঙ্গ : মহিলা	ZMJ1310929 ফটো উপলব্ধ	239 নাম : মানিক বর্মন পিতার নাম: ভবেন্দ্র নাথ বর্মন বাড়ির নং : চান্দের বাড়ি বয়স : 44 লিঙ্গ : পুরুষ	JLG3168630 ফটো উপলব্ধ	240 নাম : জয়ন্তী বর্মন পিতার নাম: গোবিন্দ বর্মন বাড়ির নং : N0065 বয়স : 27 লিঙ্গ : মহিলা	ZMJ2020329 ফটো উপলব্ধ



বিধানসভা নির্বাচনক্ষেত্রের নং, নাম : 16-ময়নাগুড়ি
ভাগ নং, নাম : 1-নামাজেরটারী,চান্দেরবাড়ী,কোনারবাড়ী,ফতুয়ার বাড়ী

241	WB/03/015/498214	ফটো উপলব্ধ	242	JLG3412392	ফটো উপলব্ধ	243	JLG3637147	ফটো উপলব্ধ
নাম : সোনাবালা বর্মন স্বামীর নাম: নগেন্দ্রনাথ বর্মন বাড়ির নং : n0006 বয়স : 75 লিঙ্গ : মহিলা			নাম : ঝনু বর্মন পিতার নাম: রাম বর্মন বাড়ির নং : n0001 বয়স : 66 লিঙ্গ : পুরুষ			নাম : সোনালী বর্মন স্বামীর নাম: রনজিৎ বর্মন বাড়ির নং : n0001 বয়স : 43 লিঙ্গ : মহিলা		
244	WB/03/015/507456	ফটো উপলব্ধ	245	WDB2327476	ফটো উপলব্ধ	246	JLG1911122	ফটো উপলব্ধ
নাম : হরিশচন্দ্র বর্মন পিতার নাম: নগেন্দ্রনাথ বর্মন বাড়ির নং : n0316 বয়স : 52 লিঙ্গ : পুরুষ			নাম : সুধন বর্মন পিতার নাম: মনু বর্মন বাড়ির নং : এন0184 বয়স : 33 লিঙ্গ : পুরুষ			নাম : শ্যামল চন্দ্র বর্মন পিতার নাম: ভবেন্দ্র নাথ বর্মন বাড়ির নং : n0005 বয়স : 46 লিঙ্গ : পুরুষ		
247	WB/03/015/498059	ফটো উপলব্ধ	248	JLG1901164	ফটো উপলব্ধ	249	JLG3412459	ফটো উপলব্ধ
নাম : কালিপ্রসাদ বর্মন পিতার নাম: মহিন বর্মন বাড়ির নং : n0044 বয়স : 80 লিঙ্গ : পুরুষ			নাম : হরি শংকর বর্মন পিতার নাম: বিশ্বনাথ বর্মন বাড়ির নং : n0098 বয়স : 45 লিঙ্গ : পুরুষ			নাম : সুনিতীবালা বর্মন স্বামীর নাম: বাবলু বর্মন বাড়ির নং : n0066 বয়স : 42 লিঙ্গ : মহিলা		
250	ZMJ2499036	ফটো উপলব্ধ	251	WB/03/015/498188	ফটো উপলব্ধ	252	WB/03/015/498600	ফটো উপলব্ধ
নাম : টুঙ্গা বর্মন রায় পিতার নাম: পুষ্পজিৎ বর্মন বাড়ির নং : এন0065 বয়স : 24 লিঙ্গ : মহিলা			নাম : মালতী বর্মন স্বামীর নাম: কান্তেশ্বর বর্মন বাড়ির নং : n0065 বয়স : 75 লিঙ্গ : মহিলা			নাম : কান্তেশ্বর বর্মন পিতার নাম: নিতাই বর্মন বাড়ির নং : n0065 বয়স : 80 লিঙ্গ : পুরুষ		
253	WB/03/015/498150	ফটো উপলব্ধ	254	ZMJ2702058	ফটো উপলব্ধ	255	JLG3638806	ফটো উপলব্ধ
নাম : বাবলু বর্মন পিতার নাম: বানেশ্বর বর্মন বাড়ির নং : n0066 বয়স : 55 লিঙ্গ : পুরুষ			নাম : মাম্পি বর্মন রায় স্বামীর নাম: সুভাষ বর্মন বাড়ির নং : এন0066 বয়স : 24 লিঙ্গ : মহিলা			নাম : রাধারানী বর্মন স্বামীর নাম: কেশব বর্মন বাড়ির নং : n0323 বয়স : 39 লিঙ্গ : মহিলা		
256	MRK2744217	ফটো উপলব্ধ	257	RCQ1588862	ফটো উপলব্ধ	258	ZMJ2121432	ফটো উপলব্ধ
নাম : রুপালী বর্মন (রায়) স্বামীর নাম: বিমল বর্মন বাড়ির নং : n0116 বয়স : 42 লিঙ্গ : মহিলা			নাম : জারিনা খাতুন মায়ের নাম: সুলেমা খাতুন বাড়ির নং : নামজিটুই বয়স : 28 লিঙ্গ : মহিলা			নাম : মানসী বর্মন (রায়) স্বামীর নাম: মুনাল বর্মন বাড়ির নং : এন0239 বয়স : 27 লিঙ্গ : মহিলা		
259	ZMJ1186386	ফটো উপলব্ধ	260	MRK3304458	ফটো উপলব্ধ	261	WB/03/015/498602	ফটো উপলব্ধ
নাম : মিঠু বর্মন(রায় প্রধান) স্বামীর নাম: ভবতোষ বর্মন বাড়ির নং : n0117 বয়স : 36 লিঙ্গ : মহিলা			নাম : চম্পা বর্মন(রায়) স্বামীর নাম: সুভাষ বর্মন বাড়ির নং : n0257 বয়স : 37 লিঙ্গ : মহিলা			নাম : সুরবালা বীর স্বামীর নাম: ভবেন্দ্রনাথ বীর বাড়ির নং : n0069 বয়স : 78 লিঙ্গ : মহিলা		
262	ZMJ2354058	ফটো উপলব্ধ	263	JLG3412525	ফটো উপলব্ধ	Q 264	JLG3736600	ফটো উপলব্ধ
নাম : অম্বিকা রায় স্বামীর নাম: বিষ্ণু রায় বাড়ির নং : N0069 বয়স : 33 লিঙ্গ : মহিলা			নাম : মিনা রায় পিতার নাম: ভবেন্দ্র নাথ রায় বাড়ির নং : n0069 বয়স : 42 লিঙ্গ : মহিলা			নাম : মিঠু রায় পিতার নাম: ভবেন্দ্রনাথ বাড়ির নং : বয়স : 37 লিঙ্গ : পুরুষ		
265	ZMJ2512820	ফটো উপলব্ধ	266	NEV1691591	ফটো উপলব্ধ	267	WB/03/015/498572	ফটো উপলব্ধ
নাম : বিষ্ণু রায় পিতার নাম: ভবেন্দ্রনাথ বীর বাড়ির নং : n0069 বয়স : 52 লিঙ্গ : পুরুষ			নাম : ছামিনা বেগম স্বামীর নাম: আব্দুল রহমান বাড়ির নং : n0081 বয়স : 28 লিঙ্গ : মহিলা			নাম : সুনীল মণ্ডল পিতার নাম: পূর্ণচন্দ্র মণ্ডল বাড়ির নং : n0094 বয়স : 65 লিঙ্গ : পুরুষ		
268	WB/03/015/498509	ফটো উপলব্ধ	269	ZMJ2353969	ফটো উপলব্ধ	270	JLG3500212	ফটো উপলব্ধ
নাম : শান্তি রানী মণ্ডল স্বামীর নাম: গোবিন্দ মণ্ডল বাড়ির নং : n0090 বয়স : 71 লিঙ্গ : মহিলা			নাম : সুলতানা পারভীন স্বামীর নাম: মোঃ আব্দুল্লাহ আল মাহমুদ বাড়ির নং : n0090 বয়স : 25 লিঙ্গ : মহিলা			নাম : বিনা বাহার স্বামীর নাম: সঞ্জয় বাহার বাড়ির নং : n0094 বয়স : 39 লিঙ্গ : মহিলা		

বিধানসভা নির্বাচনক্ষেত্রের নং, নাম : 16-ময়নাগুড়ি
ভাগ নং, নাম : 1-নামাজেরটারী,চান্দেরবাড়ী,কোনারবাড়ী,ফতুয়ার বাড়ী

271	WB/03/015/498580	ফটো উপলব্ধ	272	WB/03/015/498512	ফটো উপলব্ধ	273	ZMJ1599679	ফটো উপলব্ধ
নাম : পৌতম মণ্ডল পিতার নাম: গোবিন্দ মণ্ডল বাড়ির নং : n0090 বয়স : 46 লিঙ্গ : পুরুষ			নাম : দিপালী মণ্ডল স্বামীর নাম: শ্রীকান্ত মণ্ডল বাড়ির নং : n0090 বয়স : 52 লিঙ্গ : মহিলা			নাম : চন্দনা মন্ডল(সরকার) স্বামীর নাম: পৌতম মন্ডল বাড়ির নং : n0090 বয়স : 34 লিঙ্গ : মহিলা		
274	NEV1375534	ফটো উপলব্ধ	275	ZMJ2020469	ফটো উপলব্ধ	276	ZMJ2020196	ফটো উপলব্ধ
নাম : প্রমিলা মন্ডল দাস স্বামীর নাম: ব্রিনন্দ মন্ডল বাড়ির নং : এন0214 বয়স : 32 লিঙ্গ : মহিলা			নাম : মোঃ আব্দুল্লাহ আল মাহমুদ পিতার নাম: মহ আমছার আলি বাড়ির নং : N0033 বয়স : 27 লিঙ্গ : পুরুষ			নাম : লাভল বক্রম পিতার নাম: নাইমুদ্দিন বাড়ির নং : N0042 বয়স : 33 লিঙ্গ : পুরুষ		
277	JLG3637121	ফটো উপলব্ধ	278	WB/03/015/498196	ফটো উপলব্ধ	279	WB/03/015/498197	ফটো উপলব্ধ
নাম : তাপস রায় পিতার নাম: লক্ষ্মীকান্ত রায় বাড়ির নং : n0060 বয়স : 37 লিঙ্গ : পুরুষ			নাম : লক্ষ্মী রায় স্বামীর নাম: সন্তেশ্বর রায় বাড়ির নং : n0022 বয়স : 54 লিঙ্গ : মহিলা			নাম : নিরদা রায় স্বামীর নাম: বলরাম রায় বাড়ির নং : n0020 বয়স : 60 লিঙ্গ : মহিলা		
280	WB/03/015/498605	ফটো উপলব্ধ	281	WB/03/015/498382	ফটো উপলব্ধ	282	ZMJ1826817	ফটো উপলব্ধ
নাম : নরেন রায় পিতার নাম: দুলো রায় বাড়ির নং : n0015 বয়স : 52 লিঙ্গ : পুরুষ			নাম : জগদানন্দ রায় পিতার নাম: গনেশ রায় বাড়ির নং : n0080 বয়স : 57 লিঙ্গ : পুরুষ			নাম : দীপঙ্কর রায় পিতার নাম: কেশব রায় বাড়ির নং : n0014 বয়স : 29 লিঙ্গ : পুরুষ		
283	JLG3412624	ফটো উপলব্ধ	284	ZMJ2352755	ফটো উপলব্ধ	285	WB/03/015/498473	ফটো উপলব্ধ
নাম : জ্যোৎস্না রায় স্বামীর নাম: রাজু রায় বাড়ির নং : n0073 বয়স : 43 লিঙ্গ : মহিলা			নাম : সোনালী রায় স্বামীর নাম: অমল রায় বাড়ির নং : N0070 বয়স : 24 লিঙ্গ : মহিলা			নাম : পূর্ণবালা রায় স্বামীর নাম: ভূপেন রায় বাড়ির নং : n0055 বয়স : 65 লিঙ্গ : মহিলা		
286	ZMJ1477462	ফটো উপলব্ধ	287	ZMJ2353159	ফটো উপলব্ধ	288	JLG3412657	ফটো উপলব্ধ
নাম : পূর্ণিমা রায় স্বামীর নাম: বিপুল রায় বাড়ির নং : n0054 বয়স : 40 লিঙ্গ : মহিলা			নাম : তাপসী রায় স্বামীর নাম: বিশ্বজিৎ রায় বাড়ির নং : N0022 বয়স : 27 লিঙ্গ : মহিলা			নাম : সুমিত্রা রায় স্বামীর নাম: দীনবন্ধু রায় বাড়ির নং : n0109 বয়স : 40 লিঙ্গ : মহিলা		
289	WB/03/015/498043	ফটো উপলব্ধ	290	WB/03/015/498274	ফটো উপলব্ধ	291	WB/03/015/498250	ফটো উপলব্ধ
নাম : সুকুমার রায় পিতার নাম: উপেন রায় বাড়ির নং : n0072 বয়স : 58 লিঙ্গ : পুরুষ			নাম : অনিল রায় পিতার নাম: খোকা রায় বাড়ির নং : n0048 বয়স : 62 লিঙ্গ : পুরুষ			নাম : রূপবালা রায় স্বামীর নাম: নিশিকান্ত রায় বাড়ির নং : n0063 বয়স : 85 লিঙ্গ : মহিলা		
292	WB/03/015/498478	ফটো উপলব্ধ	293	JLG3412632	ফটো উপলব্ধ	294	ZMJ2499440	ফটো উপলব্ধ
নাম : ফলিন রায় পিতার নাম: কাচুয়া রায় বাড়ির নং : n0067 বয়স : 58 লিঙ্গ : পুরুষ			নাম : প্রদীপ কুমার রায় পিতার নাম: গাঠু রায় বাড়ির নং : n0064 বয়স : 42 লিঙ্গ : পুরুষ			নাম : প্রিয়তমা রায় স্বামীর নাম: নিমু রায় বাড়ির নং : এন0058 বয়স : 30 লিঙ্গ : মহিলা		
295	WB/03/015/498112	ফটো উপলব্ধ	296	WB/03/015/498067	ফটো উপলব্ধ	297	ZMJ2120814	ফটো উপলব্ধ
নাম : গাঠু চন্দ্র রায় পিতার নাম: বিজেকান্ত রায় বাড়ির নং : n0064 বয়স : 70 লিঙ্গ : পুরুষ			নাম : বাবলু রায় পিতার নাম: উখিল রায় বাড়ির নং : n0054 বয়স : 58 লিঙ্গ : পুরুষ			নাম : মণীশঙ্কর রায় পিতার নাম: কেশব রায় বাড়ির নং : এন0017 বয়স : 25 লিঙ্গ : পুরুষ		
298	JLG3637311	ফটো উপলব্ধ	299	ZMJ2499010	ফটো উপলব্ধ	300	ZMJ1731819	ফটো উপলব্ধ
নাম : বিপুল রায় পিতার নাম: উখিল রায় বাড়ির নং : n0054 বয়স : 45 লিঙ্গ : পুরুষ			নাম : মাধাবী রায় স্বামীর নাম: দৌদুল রায় বাড়ির নং : এন0067 বয়স : 26 লিঙ্গ : মহিলা			নাম : কল্যান রায় পিতার নাম: মহেন্দ্র নাথ রায় বাড়ির নং : n0076 বয়স : 30 লিঙ্গ : পুরুষ		



বিধানসভা নির্বাচনক্ষেত্রের নং, নাম : 16-ময়নাগুড়ি
ভাগ নং, নাম : 1-নামাজেরটারী,চান্দেরবাড়ী,কোনারবাড়ী,ফতুয়ার বাড়ী

301 নাম : বিটু রায় পিতার নাম: প্রভাস রায় বাড়ির নং : N0080 বয়স : 25 লিঙ্গ : পুরুষ	ZMJ2354215 ফটো উপলব্ধ	302 নাম : দেবশ্রী অধিকারী পিতার নাম: দিনেশ অধিকারী বাড়ির নং : N0021 বয়স : 24 লিঙ্গ : মহিলা	ZMJ2352805 ফটো উপলব্ধ	303 নাম : লতা রায় স্বামীর নাম: নিরোদ চন্দ্র রায় বাড়ির নং : এন0057 বয়স : 33 লিঙ্গ : মহিলা	ZMJ1605583 ফটো উপলব্ধ
304 নাম : যুথিকা রায় স্বামীর নাম: তাপস রায় বাড়ির নং : n0258 বয়স : 32 লিঙ্গ : মহিলা	ZMJ1598143 ফটো উপলব্ধ	305 নাম : গকুল রায় পিতার নাম: বিরেন রায় বাড়ির নং : n0058 বয়স : 62 লিঙ্গ : পুরুষ	WB/03/015/498033 ফটো উপলব্ধ	306 নাম : জীবন চন্দ্র রায় পিতার নাম: বিশ্বনাথ রায় বাড়ির নং : n0056 বয়স : 44 লিঙ্গ : পুরুষ	JLG3412640 ফটো উপলব্ধ
307 নাম : সবীতা রায় স্বামীর নাম: জগদীশ রায় বাড়ির নং : n0056 বয়স : 45 লিঙ্গ : মহিলা	JLG1910967 ফটো উপলব্ধ	308 নাম : রেখা রায় স্বামীর নাম: রঞ্জিত রায় বাড়ির নং : n0055 বয়স : 39 লিঙ্গ : মহিলা	JLG3637204 ফটো উপলব্ধ	309 নাম : ননিবালা রায় স্বামীর নাম: অরবিন্দ রায় বাড়ির নং : n0092 বয়স : 42 লিঙ্গ : মহিলা	JLG3412913 ফটো উপলব্ধ
310 নাম : দিলীপ কুমার রায় পিতার নাম: লক্ষীকান্ত রায় বাড়ির নং : n0081 বয়স : 48 লিঙ্গ : পুরুষ	JLG3168895 ফটো উপলব্ধ	311 নাম : জ্যোতিবালা রায় স্বামীর নাম: বিশ্বনাথ রায় বাড়ির নং : n0056 বয়স : 70 লিঙ্গ : মহিলা	WB/03/015/498453 ফটো উপলব্ধ	312 নাম : মনিবালা রায় স্বামীর নাম: সুকুমার রায় বাড়ির নং : n0072 বয়স : 47 লিঙ্গ : মহিলা	WB/03/015/498615 ফটো উপলব্ধ
313 নাম : কর্নবালা রায় স্বামীর নাম: শ্রীবাস রায় বাড়ির নং : n0107 বয়স : 47 লিঙ্গ : মহিলা	JLG3412715 ফটো উপলব্ধ	314 নাম : রেনুকা রায় স্বামীর নাম: যোগেন রায় বাড়ির নং : n0106 বয়স : 44 লিঙ্গ : মহিলা	JLG3412707 ফটো উপলব্ধ	315 নাম : দীপালি রায় স্বামীর নাম: কৃষ্ণ কমল রায় বাড়ির নং : n0056 বয়স : 35 লিঙ্গ : মহিলা	ZMJ1180306 ফটো উপলব্ধ
316 নাম : মিঠুন রায় পিতার নাম: অনিল রায় বাড়ির নং : n0048 বয়স : 35 লিঙ্গ : পুরুষ	ZMJ1180280 ফটো উপলব্ধ	317 নাম : প্রেমানন্দ রায় মায়ের নাম: সারদা রায় বাড়ির নং : N0040 বয়স : 57 লিঙ্গ : পুরুষ	ZMJ2352391 ফটো উপলব্ধ	318 নাম : ভবেন রায় পিতার নাম: দুলা রায় বাড়ির নং : n0014 বয়স : 70 লিঙ্গ : পুরুষ	WB/03/015/498457 ফটো উপলব্ধ
319 নাম : কম্পনা রায় স্বামীর নাম: বাবুল রায় বাড়ির নং : n0054 বয়স : 55 লিঙ্গ : মহিলা	WB/03/015/498276 ফটো উপলব্ধ	320 নাম : হিষকেশ রায় পিতার নাম: বাবুসুদন রায় বাড়ির নং : এন0018 বয়স : 25 লিঙ্গ : পুরুষ	ZMJ2121051 ফটো উপলব্ধ	321 নাম : বিশ্বজিৎ রায় পিতার নাম: সন্তোষ রায় বাড়ির নং : n0022 বয়স : 32 লিঙ্গ : পুরুষ	ZMJ1477363 ফটো উপলব্ধ
322 নাম : ধনবালা রায় স্বামীর নাম: প্রফুল্ল রায় বাড়ির নং : n0070 বয়স : 60 লিঙ্গ : মহিলা	WB/03/015/498552 ফটো উপলব্ধ	323 নাম : ভৈরবী রায় স্বামীর নাম: বিল্টু রায় বাড়ির নং : এন0057 বয়স : 27 লিঙ্গ : মহিলা	ZMJ2019651 ফটো উপলব্ধ	324 নাম : নবকুমার রায় পিতার নাম: নাটিম রায় বাড়ির নং : n0099 বয়স : 60 লিঙ্গ : পুরুষ	WB/03/015/498130 ফটো উপলব্ধ
325 নাম : দীপক রায় পিতার নাম: লক্ষীকান্ত রায় বাড়ির নং : n0081 বয়স : 49 লিঙ্গ : পুরুষ	WB/03/015/498536 ফটো উপলব্ধ	326 নাম : কম্পনা রায় স্বামীর নাম: প্রভাস রায় বাড়ির নং : n0080 বয়স : 43 লিঙ্গ : মহিলা	JLG3168812 ফটো উপলব্ধ	327 নাম : মিনু রায় স্বামীর নাম: লক্ষীকান্ত রায় বাড়ির নং : n0060 বয়স : 55 লিঙ্গ : মহিলা	WB/03/015/498024 ফটো উপলব্ধ
328 নাম : সন্তোষ রায় পিতার নাম: আর্ঘ্যনাথ রায় বাড়ির নং : n0022 বয়স : 58 লিঙ্গ : পুরুষ	WB/03/015/498140 ফটো উপলব্ধ	329 নাম : শ্যামলী রায় সরকার স্বামীর নাম: দিলীপ কুমার রায় বাড়ির নং : এন0404 বয়স : 39 লিঙ্গ : মহিলা	ZMJ2552180 ফটো উপলব্ধ	330 নাম : চন্দনা রায় পিতার নাম: যোগেন রায় বাড়ির নং : এন0085 বয়স : 22 লিঙ্গ : মহিলা	ZMJ2552164 ফটো উপলব্ধ

বিধানসভা নির্বাচনক্ষেত্রের নং, নাম : 16-ময়নাগুড়ি
ভাগ নং, নাম : 1-নামাজেরটারী,চান্দেরবাড়ী,কোনারবাড়ী,ফতুয়ার বাড়ী

331	WB/03/015/498265	ফটো উপলব্ধ	332	WB/03/015/498606	ফটো উপলব্ধ	333	WB/03/015/498114	ফটো উপলব্ধ
নাম : কেশব রায় পিতার নাম: দৈবানাথ রায় বাড়ির নং : n0017 বয়স : 62 লিঙ্গ : পুরুষ			নাম : সুনিতি রায় স্বামীর নাম: ফলিন রায় বাড়ির নং : n0067 বয়স : 54 লিঙ্গ : মহিলা			নাম : সরদিনী রায় স্বামীর নাম: গাঠ চন্দ্র রায় বাড়ির নং : n0064 বয়স : 60 লিঙ্গ : মহিলা		
334	WB/03/015/237462	ফটো উপলব্ধ	335	WB/03/015/498383	ফটো উপলব্ধ	336	WB/03/015/498060	ফটো উপলব্ধ
নাম : আশারানী রায় স্বামীর নাম: মহীকান্ত রায় বাড়ির নং : n0063 বয়স : 53 লিঙ্গ : মহিলা			নাম : মহীকান্ত রায় পিতার নাম: নিশিকান্ত রায় বাড়ির নং : n0063 বয়স : 56 লিঙ্গ : পুরুষ			নাম : জগবন্ধু রায় পিতার নাম: দিগেন রায় বাড়ির নং : n0062 বয়স : 55 লিঙ্গ : পুরুষ		
337	WB/03/015/498482	ফটো উপলব্ধ	338	ZMJ1731918	ফটো উপলব্ধ	339	ZMJ2020170	ফটো উপলব্ধ
নাম : প্রফুল্লচন্দ্র রায় পিতার নাম: পদ্ম রায় বাড়ির নং : n0070 বয়স : 70 লিঙ্গ : পুরুষ			নাম : মঞ্জু রায়(বর্মন) স্বামীর নাম: প্রদীপ কুমার রায় বাড়ির নং : n0064 বয়স : 39 লিঙ্গ : মহিলা			নাম : হরিশঙ্কর রায় পিতার নাম: দীপক রায় বাড়ির নং : N0068 বয়স : 27 লিঙ্গ : পুরুষ		
340	JLG1900208	ফটো উপলব্ধ	341	ZMJ1477322	ফটো উপলব্ধ	342	ZMJ2187813	ফটো উপলব্ধ
নাম : বিজয় কুমার রায় পিতার নাম: গনেশ চন্দ্র রায় বাড়ির নং : n0080 বয়স : 49 লিঙ্গ : পুরুষ			নাম : মিশু রায় পিতার নাম: নকুল চন্দ্র রায় বাড়ির নং : n0053 বয়স : 35 লিঙ্গ : পুরুষ			নাম : অরবিন্দ রায় পিতার নাম: দিগেন রায় বাড়ির নং : n0062 বয়স : 50 লিঙ্গ : পুরুষ		
343	WB/03/015/498272	ফটো উপলব্ধ	344	ZMJ2120871	ফটো উপলব্ধ	345	ZMJ2500155	ফটো উপলব্ধ
নাম : রেনুকা রায় স্বামীর নাম: গকুল রায় বাড়ির নং : n0058 বয়স : 55 লিঙ্গ : মহিলা			নাম : তনুশ্রী রায় স্বামীর নাম: সুব্রত রায় বাড়ির নং : n0073 বয়স : 25 লিঙ্গ : মহিলা			নাম : রীনা রয় পিতার নাম: দেবরু রয় বাড়ির নং : এন000 বয়স : 24 লিঙ্গ : মহিলা		
346	ZMJ2455749	ফটো উপলব্ধ	347	ZMJ1826874	ফটো উপলব্ধ	348	ZMJ2252047	ফটো উপলব্ধ
নাম : বর্ষিক রায় পিতার নাম: শিবেন্দ্র নাথ রায় বাড়ির নং : এন0074 বয়স : 23 লিঙ্গ : পুরুষ			নাম : বিষাদ কান্ত রায় পিতার নাম: লাল চাঁদ রায় বাড়ির নং : n0071 বয়স : 29 লিঙ্গ : পুরুষ			নাম : সুনীল রায় পিতার নাম: আর্থানাথ রায় বাড়ির নং : n0019 বয়স : 54 লিঙ্গ : পুরুষ		
349	JLG3637360	ফটো উপলব্ধ	350	WB/03/015/498149	ফটো উপলব্ধ	351	ZMJ2187763	ফটো উপলব্ধ
নাম : সন্তোম রায় পিতার নাম: গকুল রায় বাড়ির নং : n0058 বয়স : 37 লিঙ্গ : পুরুষ			নাম : শেফালী রায় স্বামীর নাম: নবকুমার রায় বাড়ির নং : n0099 বয়স : 52 লিঙ্গ : মহিলা			নাম : নিজবালা রায় স্বামীর নাম: দিগেন রায় বাড়ির নং : n0062 বয়স : 75 লিঙ্গ : মহিলা		
352	ZMJ2625507	ফটো উপলব্ধ	353	ZMJ0808345	ফটো উপলব্ধ	354	ZMJ2223527	ফটো উপলব্ধ
নাম : সুব্রত রায় পিতার নাম: প্রভাস রায় বাড়ির নং : এন0080 বয়স : 21 লিঙ্গ : পুরুষ			নাম : বিনোদ চন্দ্র রায় পিতার নাম: খগিন চন্দ্র রায় বাড়ির নং : n0057 বয়স : 37 লিঙ্গ : পুরুষ			নাম : সমিতা রায় স্বামীর নাম: সরেন রায় বাড়ির নং : n0061 বয়স : 55 লিঙ্গ : মহিলা		
355	ZMJ1396613	ফটো উপলব্ধ	356	ZMJ1310937	ফটো উপলব্ধ	357	ZMJ2625556	ফটো উপলব্ধ
নাম : নিমু রায় পিতার নাম: গকুল রায় বাড়ির নং : n0058 বয়স : 34 লিঙ্গ : পুরুষ			নাম : নিষ্কু রায় পিতার নাম: গোকুল রায় বাড়ির নং : n0058 বয়স : 36 লিঙ্গ : পুরুষ			নাম : রাহুল বর্মন মায়ের নাম: সুমিত্রা রায় বর্মন বাড়ির নং : এন0048 বয়স : 21 লিঙ্গ : পুরুষ		
358	JLG3218542	ফটো উপলব্ধ	359	WB/03/015/498025	ফটো উপলব্ধ	360	WB/03/015/498490	ফটো উপলব্ধ
নাম : শ্যামলী রায় স্বামীর নাম: বাবুসুদন রায় বাড়ির নং : n0018 বয়স : 42 লিঙ্গ : মহিলা			নাম : লক্ষ্মীকান্ত রায় পিতার নাম: ফটিক রায় বাড়ির নং : n0060 বয়স : 65 লিঙ্গ : পুরুষ			নাম : মনোহর রায় পিতার নাম: নাটিম রায় বাড়ির নং : n0100 বয়স : 56 লিঙ্গ : পুরুষ		



বিধানসভা নির্বাচনক্ষেত্রের নং, নাম : 16-ময়নাগুড়ি
ভাগ নং, নাম : 1-নামাজেরটারী,চান্দেরবাড়ী,কোনারবাড়ী,ফতুয়ার বাড়ী

361 নাম : শম্পা রায় স্বামীর নাম: মনোহর রায় বাড়ির নং : n0100 বয়স : 50 লিঙ্গ : মহিলা	WB/03/015/498152	362 নাম : ভারতী রায় স্বামীর নাম: হিতেশ রায় বাড়ির নং : n0073 বয়স : 47 লিঙ্গ : মহিলা	JLG1910959	363 নাম : রাজু রায় পিতার নাম: শৈলেন্দ্র নাথ রায় বাড়ির নং : n0073 বয়স : 48 লিঙ্গ : পুরুষ	JLG1900109
364 নাম : নুপুর রায় স্বামীর নাম: শ্যামল কুমার রায় বাড়ির নং : n0074 বয়স : 50 লিঙ্গ : মহিলা	JLG3637402	365 নাম : শিবেন্দ্র নাথ রায় পিতার নাম: সত্যনারায়ন রায় বাড়ির নং : n0074 বয়স : 57 লিঙ্গ : পুরুষ	ZMJ1477371	366 নাম : মহেন্দ্র নাথ রায় পিতার নাম: মনমোহন রায় বাড়ির নং : n0076 বয়স : 60 লিঙ্গ : পুরুষ	WB/03/015/498049
367 নাম : দীনবন্ধু রায় পিতার নাম: কাইচালু রায় বাড়ির নং : n0075 বয়স : 55 লিঙ্গ : পুরুষ	WB/03/015/498413	368 নাম : বিপুল রায় পিতার নাম: বিশ্বনাথ রায় বাড়ির নং : N0154 বয়স : 25 লিঙ্গ : পুরুষ	ZMJ2353761	369 নাম : গীতা রায় স্বামীর নাম: সত্যেন রায় বাড়ির নং : n0058 বয়স : 30 লিঙ্গ : মহিলা	ZMJ1826833
370 নাম : শর্মিলা রায় স্বামীর নাম: বিনোদ চন্দ্র রায় বাড়ির নং : n0057 বয়স : 32 লিঙ্গ : মহিলা	ZMJ1477389	371 নাম : সৌমেন রায় পিতার নাম: জগদানন্দ রায় বাড়ির নং : এন0080 বয়স : 23 লিঙ্গ : পুরুষ	ZMJ2485498	372 নাম : অঞ্জনা রায় স্বামীর নাম: অনন্ত রায় বাড়ির নং : n0108 বয়স : 41 লিঙ্গ : মহিলা	JLG3412574
373 নাম : তাপসী রায় স্বামীর নাম: রমেন রায় বাড়ির নং : n0259 বয়স : 33 লিঙ্গ : মহিলা	ZMJ1589449	374 নাম : কবিতা রায় স্বামীর নাম: অনুকুল রায় বাড়ির নং : n0059 বয়স : 51 লিঙ্গ : মহিলা	WB/03/015/498277	375 নাম : নকুলচন্দ্র রায় পিতার নাম: বীরেন রায় বাড়ির নং : n0053 বয়স : 58 লিঙ্গ : পুরুষ	WB/03/015/498109
376 নাম : ভুবনেশ্বরী রায় স্বামীর নাম: লালচাঁদ রায় বাড়ির নং : n0071 বয়স : 54 লিঙ্গ : মহিলা	ZMJ2195279	377 নাম : রীতা রায় স্বামীর নাম: জগদানন্দ রায় বাড়ির নং : n0080 বয়স : 51 লিঙ্গ : মহিলা	WB/03/015/498374	378 নাম : কৃষ্ণ কান্ত রায় পিতার নাম: দীপক রায় বাড়ির নং : এন000 বয়স : 25 লিঙ্গ : পুরুষ	ZMJ2120939
379 নাম : সবিতা রায় স্বামীর নাম: মধুসূদন রায় বাড়ির নং : n0022 বয়স : 47 লিঙ্গ : মহিলা	JLG3412608	380 নাম : খগিন রায় পিতার নাম: মহীকান্ত রায় বাড়ির নং : n0057 বয়স : 62 লিঙ্গ : পুরুষ	ZMJ2200426	381 নাম : পার্বতী রায় স্বামীর নাম: নরেশ চন্দ্র রায় বাড়ির নং : N0078 বয়স : 42 লিঙ্গ : মহিলা	ZMJ2353605
382 নাম : গীতা রায় পিতার নাম: রবিন্দ্রনাথ রায় বাড়ির নং : এন0048 বয়স : 26 লিঙ্গ : মহিলা	ZMJ2077717	383 নাম : ভুবনেশ্বর রায় পিতার নাম: বলরাম রায় বাড়ির নং : n0020 বয়স : 42 লিঙ্গ : পুরুষ	JLG3168861	384 নাম : দোদুল রায় পিতার নাম: ফলিন রায় বাড়ির নং : n0067 বয়স : 30 লিঙ্গ : পুরুষ	ZMJ1731900
385 নাম : কবিতা রায় স্বামীর নাম: চন্দন রায় বাড়ির নং : এন0184 বয়স : 24 লিঙ্গ : মহিলা	ZMJ2499101	386 নাম : রঞ্জনা রায় স্বামীর নাম: দীপক রায় বাড়ির নং : n0251 বয়স : 45 লিঙ্গ : মহিলা	CGT2192383	387 নাম : কানন রায় স্বামীর নাম: দিপক রায় বাড়ির নং : n0068 বয়স : 45 লিঙ্গ : মহিলা	JLG1910637
388 নাম : দেবরু রায় পিতার নাম: বসুদেব রায় বাড়ির নং : এন00 বয়স : 62 লিঙ্গ : পুরুষ	ZMJ2500197	389 নাম : প্রনামী রায় স্বামীর নাম: রঞ্জিত রায় বাড়ির নং : এন0053 বয়স : 23 লিঙ্গ : মহিলা	ZMJ2455301	390 নাম : রসবালা রায় স্বামীর নাম: বৃনেশ্বর রায় বাড়ির নং : n0021 বয়স : 60 লিঙ্গ : মহিলা	WB/03/015/498541



বিধানসভা নির্বাচনক্ষেত্রের নং, নাম : 16-ময়নাগুড়ি
ভাগ নং, নাম : 1-নামাজেরটারী,চান্দেরবাড়ী,কোনারবাড়ী,ফতুয়ার বাড়ী

391	ZMJ2550465	392	ZMJ2353100	393	ZMJ2244846
নাম : পিজুষ রায় পিতার নাম: জগদীশ রায় বাড়ির নং : এন0056 বয়স : 22 লিঙ্গ : পুরুষ	ফটো উপলব্ধ	নাম : দীপালী রায় পিতার নাম: দীননাথ রায় বাড়ির নং : N0129 বয়স : 26 লিঙ্গ : মহিলা	ফটো উপলব্ধ	নাম : অনিতা রায় স্বামীর নাম: সুনীল রায় বাড়ির নং : n0019 বয়স : 50 লিঙ্গ : মহিলা	ফটো উপলব্ধ
394	ZMJ2455095	395	ZMJ1477314	396	ZMJ2625614
নাম : সুব্রত রায় পিতার নাম: মহিকান্ত রায় বাড়ির নং : এন0063 বয়স : 24 লিঙ্গ : পুরুষ	ফটো উপলব্ধ	নাম : রনজিৎ রায় পিতার নাম: নকুল চন্দ্র রায় বাড়ির নং : n0053 বয়স : 34 লিঙ্গ : পুরুষ	ফটো উপলব্ধ	নাম : পাপন রায় পিতার নাম: জগবন্ধু রায় বাড়ির নং : এন0062 বয়স : 21 লিঙ্গ : পুরুষ	ফটো উপলব্ধ
397	ZMJ2455400	398	ZMJ2590487	399	WB/03/015/498071
নাম : বুদ্ধদেব রায় পিতার নাম: অনুকুল রায় বাড়ির নং : এন0059 বয়স : 24 লিঙ্গ : পুরুষ	ফটো উপলব্ধ	নাম : মধুসূদন রায় পিতার নাম: আর্থনাথ রায় বাড়ির নং : n0022 বয়স : 52 লিঙ্গ : পুরুষ	ফটো উপলব্ধ	নাম : দীপক রায় পিতার নাম: উপেন রায় বাড়ির নং : n0068 বয়স : 54 লিঙ্গ : পুরুষ	ফটো উপলব্ধ
400	ZMJ2266310	401	ZMJ1826965	402	ZMJ1310945
নাম : বাবুসূদন রায় পিতার নাম: আর্থনাথ রায় বাড়ির নং : n0018 বয়স : 49 লিঙ্গ : পুরুষ	ফটো উপলব্ধ	নাম : অপর্ণিতা রায় স্বামীর নাম: বিকাশ রায় বাড়ির নং : n0013 বয়স : 33 লিঙ্গ : মহিলা	ফটো উপলব্ধ	নাম : প্রশান্ত রায় পিতার নাম: সন্তেশ্বর রায় বাড়ির নং : n0022 বয়স : 35 লিঙ্গ : পুরুষ	ফটো উপলব্ধ
403	JLG3637337	404	ZMJ2104875	405	WB/03/015/498378
নাম : কল্পনা রায় স্বামীর নাম: জগদীশ্বর রায় বাড়ির নং : n0080 বয়স : 38 লিঙ্গ : মহিলা	ফটো উপলব্ধ	নাম : রবি রায় মায়ের নাম: কবিতা রায় বাড়ির নং : n0059 বয়স : 26 লিঙ্গ : পুরুষ	ফটো উপলব্ধ	নাম : উপেন্দ্রনাথ রায় পিতার নাম: পঞ্চানন রায় বাড়ির নং : n0068 বয়স : 81 লিঙ্গ : পুরুষ	ফটো উপলব্ধ
406	ZMJ2485423	407	ZMJ2552032	408	ZMJ2551919
নাম : কনক রায় পিতার নাম: দীপক রায় বাড়ির নং : এন068 বয়স : 23 লিঙ্গ : পুরুষ	ফটো উপলব্ধ	নাম : রাজেশ্বর রায় পিতার নাম: দেবানু রায় বাড়ির নং : এন0277 বয়স : 22 লিঙ্গ : পুরুষ	ফটো উপলব্ধ	নাম : সাগর রায় পিতার নাম: রাজু রায় বাড়ির নং : এন0073 বয়স : 22 লিঙ্গ : পুরুষ	ফটো উপলব্ধ
409	ZMJ1180272	410	ZMJ2551992	411	ZMJ2352839
নাম : বিল্টু রায় পিতার নাম: খগিন চন্দ্র রয় বাড়ির নং : n0057 বয়স : 35 লিঙ্গ : পুরুষ	ফটো উপলব্ধ	নাম : ভানু রায় পিতার নাম: কৃষ্ণ কমল রায় বাড়ির নং : এন0056 বয়স : 22 লিঙ্গ : পুরুষ	ফটো উপলব্ধ	নাম : বিক্রমাদিত্য রায় পিতার নাম: মধুসূদন রায় বাড়ির নং : N0022 বয়স : 24 লিঙ্গ : পুরুষ	ফটো উপলব্ধ
412	WB/03/015/498456	413	JLG3500071	414	WB/03/015/498614
নাম : রসবালা রায় স্বামীর নাম: মহেন রায় বাড়ির নং : n0013 বয়স : 65 লিঙ্গ : মহিলা	ফটো উপলব্ধ	নাম : বিকাশ রায় পিতার নাম: মহেন রায় বাড়ির নং : n0013 বয়স : 37 লিঙ্গ : পুরুষ	ফটো উপলব্ধ	নাম : সারতী রায় স্বামীর নাম: মহেশ্বর রায় বাড়ির নং : n0077 বয়স : 48 লিঙ্গ : মহিলা	ফটো উপলব্ধ
415	WB/03/015/498470	416	JLG3412665	417	ZMJ2551893
নাম : মহেশ চন্দ্র রায় পিতার নাম: মনমোহন রায় বাড়ির নং : n0077 বয়স : 59 লিঙ্গ : পুরুষ	ফটো উপলব্ধ	নাম : শ্যামল কুমার রায় পিতার নাম: সত্যনারায়ন রায় বাড়ির নং : n0074 বয়স : 59 লিঙ্গ : পুরুষ	ফটো উপলব্ধ	নাম : পার্থ রায় পিতার নাম: নরেশ চন্দ্র রায় বাড়ির নং : এন0078 বয়স : 22 লিঙ্গ : পুরুষ	ফটো উপলব্ধ
418	ZMJ2354348	419	ZMJ2121267	420	WB/03/015/498576
নাম : প্রিয়ঙ্কা রায় পিতার নাম: হরেন্দ্রনাথ রায় বাড়ির নং : N0084 বয়স : 24 লিঙ্গ : মহিলা	ফটো উপলব্ধ	নাম : নিতা রায় পিতার নাম: বিমল চন্দ্র রায় বাড়ির নং : এন0160 বয়স : 25 লিঙ্গ : মহিলা	ফটো উপলব্ধ	নাম : দীনেশ অধিকারী পিতার নাম: কুলেন অধিকারী বাড়ির নং : n0021 বয়স : 48 লিঙ্গ : পুরুষ	ফটো উপলব্ধ



বিধানসভা নির্বাচনক্ষেত্রের নং, নাম : 16-ময়নাগুড়ি
ভাগ নং, নাম : 1-নামাজেরটারী,চান্দেরবাড়ী,কোনারবাড়ী,ফতুয়ার বাড়ী

421	ZMJ1927748	নাম : দেবীকা (রায় প্রধান) রায় স্বামীর নাম: নিঙকু রায় বাড়ির নং : n0058 বয়স : 31 লিঙ্গ : মহিলা	ফটো উপলব্ধ	422	ZMJ2195204	নাম : লালচাঁদ রায় পিতার নাম: যতীন রায় বাড়ির নং : n0071 বয়স : 53 লিঙ্গ : পুরুষ	ফটো উপলব্ধ	423	ZMJ2485365	নাম : বিক্রম রায় পিতার নাম: দীনবন্ধু রায় বাড়ির নং : এন0075 বয়স : 23 লিঙ্গ : পুরুষ	ফটো উপলব্ধ
424	JLG3736626	নাম : সুমিত্রা রায় পিতার নাম: অনিল রায় বাড়ির নং : n0048 বয়স : 38 লিঙ্গ : মহিলা	ফটো উপলব্ধ	425	WB/03/015/498252	নাম : অঞ্জলী রায় স্বামীর নাম: অনিল রায় বাড়ির নং : n0048 বয়স : 58 লিঙ্গ : মহিলা	ফটো উপলব্ধ	426	WB/03/015/498501	নাম : সুকবালা রায় স্বামীর নাম: দীনেশচন্দ্র রায় বাড়ির নং : n0082 বয়স : 67 লিঙ্গ : মহিলা	ফটো উপলব্ধ
427	ZMJ1396621	নাম : বিকাশ চন্দ্র রায় পিতার নাম: বাবলু রায় বাড়ির নং : n0054 বয়স : 34 লিঙ্গ : পুরুষ	ফটো উপলব্ধ	428	ZMJ1731942	নাম : সমীর রায় পিতার নাম: ভবেন রায় বাড়ির নং : n0014 বয়স : 32 লিঙ্গ : পুরুষ	ফটো উপলব্ধ	429	MRK3295904	নাম : ছায়া বর্মন রায় স্বামীর নাম: বিশ্বজিৎ বর্মন বাড়ির নং : n0119 বয়স : 37 লিঙ্গ : মহিলা	ফটো উপলব্ধ
430	NEV1478288	নাম : সবিতা রায় স্বামীর নাম: দিলীপ কুমার রায় বাড়ির নং : N0160 বয়স : 34 লিঙ্গ : মহিলা	ফটো উপলব্ধ	431	ZMJ2352441	নাম : দেবশ্রী রায় পিতার নাম: প্রভাষ রায় বাড়ির নং : n0080 বয়স : 24 লিঙ্গ : মহিলা	ফটো উপলব্ধ	432	WB/03/015/498287	নাম : বীনা রায় স্বামীর নাম: অনিমেঘ রায় বাড়ির নং : n0083 বয়স : 65 লিঙ্গ : মহিলা	ফটো উপলব্ধ
433	JLG3412855	নাম : রমেন রায় পিতার নাম: সরেন রায় বাড়ির নং : n0061 বয়স : 39 লিঙ্গ : পুরুষ	ফটো উপলব্ধ	434	ZMJ2498863	নাম : রীয়া রায় পিতার নাম: হিতেশ রায় বাড়ির নং : এন0073 বয়স : 23 লিঙ্গ : মহিলা	ফটো উপলব্ধ	435	ZMJ2551869	নাম : নিতাই রায় পিতার নাম: ভাবেন রায় বাড়ির নং : এন0014 বয়স : 22 লিঙ্গ : পুরুষ	ফটো উপলব্ধ
436	WB/03/015/498439	নাম : গিরিবালা রায় স্বামীর নাম: সত্যনারায়ন রায় বাড়ির নং : n0074 বয়স : 80 লিঙ্গ : মহিলা	ফটো উপলব্ধ	437	ZMJ1927821	নাম : সুমিত্রা রায় স্বামীর নাম: প্রদীপ চন্দ্র রায় বাড়ির নং : n0070 বয়স : 29 লিঙ্গ : মহিলা	ফটো উপলব্ধ	438	ZMJ1927805	নাম : সুশান্ত রায় পিতার নাম: মনোহর রায় বাড়ির নং : n0100 বয়স : 28 লিঙ্গ : পুরুষ	ফটো উপলব্ধ
439	JLG3168879	নাম : রনজিৎ রায় পিতার নাম: ভূপেন রায় বাড়ির নং : n0055 বয়স : 43 লিঙ্গ : পুরুষ	ফটো উপলব্ধ	440	WB/03/015/498538	নাম : সরেন রায় পিতার নাম: বিজেকান্ত রায় বাড়ির নং : n0103 বয়স : 62 লিঙ্গ : পুরুষ	ফটো উপলব্ধ	441	ZMJ1731801	নাম : মীঠুন রায় পিতার নাম: হরেন্দ্র নাথ রায় বাড়ির নং : n0084 বয়স : 30 লিঙ্গ : পুরুষ	ফটো উপলব্ধ
442	WB/03/015/498446	নাম : অপু রায় পিতার নাম: অনিমেঘ রায় বাড়ির নং : n0083 বয়স : 51 লিঙ্গ : পুরুষ	ফটো উপলব্ধ	443	NEV1645084	নাম : বাসন্তি রায় স্বামীর নাম: সুনীল রায় বাড়ির নং : এন0158 বয়স : 29 লিঙ্গ : মহিলা	ফটো উপলব্ধ	444	ZMJ1731934	নাম : নমিতা রায়(বর্মন) স্বামীর নাম: ভবেন রায় বাড়ির নং : n0014 বয়স : 42 লিঙ্গ : মহিলা	ফটো উপলব্ধ
445	ZMJ1826973	নাম : সুব্রত রায় পিতার নাম: সুনীল রায় বাড়ির নং : n0019 বয়স : 29 লিঙ্গ : পুরুষ	ফটো উপলব্ধ	446	WB/03/015/498417	নাম : যোগেন রায় পিতার নাম: কান্তেশ্বর রায় বাড়ির নং : n0085 বয়স : 50 লিঙ্গ : পুরুষ	ফটো উপলব্ধ	447	JLG3637030	নাম : অমল রায় পিতার নাম: প্রফুল্ল রায় বাড়ির নং : n0070 বয়স : 37 লিঙ্গ : পুরুষ	ফটো উপলব্ধ
448	JLG3168523	নাম : বাবলী অধিকারী স্বামীর নাম: দীনেশ অধিকারী বাড়ির নং : n0021 বয়স : 42 লিঙ্গ : মহিলা	ফটো উপলব্ধ	449	ZMJ2706026	নাম : দেবব্রত অধিকারী পিতার নাম: দীনেশ অধিকারী বাড়ির নং : এন0021 বয়স : 20 লিঙ্গ : পুরুষ	ফটো উপলব্ধ	450	ZMJ2577294	নাম : রঞ্জনা রায় পিতার নাম: বিকাশ রায় বাড়ির নং : এন0232 বয়স : 24 লিঙ্গ : মহিলা	ফটো উপলব্ধ



বিধানসভা নির্বাচনক্ষেত্রের নং, নাম : 16-ময়নাগুড়ি
ভাগ নং, নাম : 1-নামাজেরটারী,চান্দেরবাড়ী,কোনারবাড়ী,ফতুয়ার বাড়ী

451 নাম : জগদীশ্বর রায় পিতার নাম: গনেশ রায় বাড়ির নং : n0080 বয়স : 49 লিঙ্গ : পুরুষ	WB/03/015/498087	452 নাম : অনিমেষ রায় পিতার নাম: গিরিশচন্দ্র রায় বাড়ির নং : n0083 বয়স : 70 লিঙ্গ : পুরুষ	JLG3412582	453 নাম : লিপিকা রায় পিতার নাম: অমিতাভ রায় বাড়ির নং : n0076 বয়স : 33 লিঙ্গ : মহিলা	ZMJ1477470
454 নাম : রত্না রায় স্বামীর নাম: রবীন্দ্রনাথ রায় বাড়ির নং : n0115 বয়স : 40 লিঙ্গ : মহিলা	JLG3412079	455 নাম : শৈলেন্দ্রনাথ রায় পিতার নাম: খগেন্দ্রনাথ রায় বাড়ির নং : n0073 বয়স : 75 লিঙ্গ : পুরুষ	WB/03/015/498034	456 নাম : হিতেশ রায় পিতার নাম: শৈলেন্দ্রনাথ রায় বাড়ির নং : n0073 বয়স : 54 লিঙ্গ : পুরুষ	WB/03/015/498533
457 নাম : মিনু রায় স্বামীর নাম: শিবেন্দ্র নাথ রায় বাড়ির নং : n0074 বয়স : 53 লিঙ্গ : মহিলা	CGT1320027	458 নাম : সুনিতি রায় স্বামীর নাম: মহেন্দ্র নাথ রায় বাড়ির নং : n0076 বয়স : 49 লিঙ্গ : মহিলা	WB/03/015/498463	459 নাম : কৃষ্ণকমল রায় পিতার নাম: বিশ্বনাথ রায় বাড়ির নং : n0056 বয়স : 52 লিঙ্গ : পুরুষ	WB/03/015/498105
460 নাম : নিরোদ চন্দ্র রায় পিতার নাম: খগিন চন্দ্র রায় বাড়ির নং : n0057 বয়স : 33 লিঙ্গ : পুরুষ	ZMJ1396639	461 নাম : দীনোমনি রায় স্বামীর নাম: হরেন্দ্রনাথ রায় বাড়ির নং : n0084 বয়স : 54 লিঙ্গ : মহিলা	ZMJ2266294	462 নাম : প্রদীপ চন্দ্র রায় পিতার নাম: প্রফুল্ল রায় বাড়ির নং : n0070 বয়স : 41 লিঙ্গ : পুরুষ	JLG3637022
463 নাম : সুজনীতা রায় পিতার নাম: সুকুমার রায় বাড়ির নং : এন0072 বয়স : 23 লিঙ্গ : মহিলা	ZMJ2498947	464 নাম : কোয়েল রায় পিতার নাম: মহেন্দ্র নাথ রায় বাড়ির নং : N0076 বয়স : 24 লিঙ্গ : মহিলা	ZMJ2352490	465 নাম : প্রসেনজিৎ রায় পিতার নাম: রমেশ চন্দ্র রায় বাড়ির নং : n0079 বয়স : 32 লিঙ্গ : পুরুষ	ZMJ1731827
466 নাম : লিপিকা রায় স্বামীর নাম: জগবন্ধু রায় বাড়ির নং : n0062 বয়স : 43 লিঙ্গ : মহিলা	JLG3218617	467 নাম : অর্পিতা রায় পিতার নাম: অরবিন্দ রায় বাড়ির নং : এন0062 বয়স : 20 লিঙ্গ : মহিলা	ZMJ2676138	468 নাম : বিনতা রায় স্বামীর নাম: খগিন রায় বাড়ির নং : n0057 বয়স : 55 লিঙ্গ : মহিলা	ZMJ2212363
469 নাম : রবীন্দ্র নাথ রায় পিতার নাম: শৈলেন্দ্রনাথ রায় বাড়ির নং : n0073 বয়স : 43 লিঙ্গ : পুরুষ	JLG3168804	470 নাম : প্রভাস রায় পিতার নাম: গনেশ চন্দ্র রায় বাড়ির নং : n0080 বয়স : 53 লিঙ্গ : পুরুষ	WB/03/015/498523	471 নাম : বিপুল রায় পিতার নাম: দীনবন্দু রায় বাড়ির নং : n0075 বয়স : 26 লিঙ্গ : পুরুষ	ZMJ2104842
472 নাম : যুথিকা রায় (বর্মন) স্বামীর নাম: ভুবনেশ্বর রায় বাড়ির নং : n0022 বয়স : 38 লিঙ্গ : মহিলা	ZMJ1731892	473 নাম : সুমিত্রা রায় স্বামীর নাম: নকুলচন্দ্র রায় বাড়ির নং : n0053 বয়স : 55 লিঙ্গ : মহিলা	WB/03/015/498118	474 নাম : অনিমা রায় স্বামীর নাম: মিন্টু রায় বাড়ির নং : n0053 বয়স : 32 লিঙ্গ : মহিলা	ZMJ1826825
475 নাম : দিপালী রায় স্বামীর নাম: কেশব রায় বাড়ির নং : n0017 বয়স : 50 লিঙ্গ : মহিলা	WB/03/015/498246	476 নাম : শর্মিলা রায় স্বামীর নাম: রমেশচন্দ্র রায় বাড়ির নং : n0079 বয়স : 60 লিঙ্গ : মহিলা	WB/03/015/498521	477 নাম : হরেন্দ্রনাথ রায় পিতার নাম: মৃত কান্তেশ্বর রায় বাড়ির নং : n0084 বয়স : 60 লিঙ্গ : পুরুষ	ZMJ2266286
478 নাম : কাকলী রায় পিতার নাম: হরেন্দ্রনাথ রায় বাড়ির নং : এন0084 বয়স : 20 লিঙ্গ : মহিলা	ZMJ2682011	479 নাম : অভিজিৎ রায় পিতার নাম: জীবন চন্দ্র রায় বাড়ির নং : এন0056 বয়স : 22 লিঙ্গ : পুরুষ	ZMJ2550697	480 নাম : রত্না রায় (বর্মন) স্বামীর নাম: কৃষ্ণ চন্দ্র বর্মন বাড়ির নং : n0089 বয়স : 40 লিঙ্গ : মহিলা	JLG3412863

বিধানসভা নির্বাচনক্ষেত্রের নং, নাম : 16-ময়নাগুড়ি
ভাগ নং, নাম : 1-নামাজেরটারী,চান্দেরবাড়ী,কোনারবাড়ী,ফতুয়ার বাড়ী

481	JLG3637527	482	TIH1605302	483	ZMJ2020485
নাম : মাধবী রানী রায় বর্মন স্বামীর নাম: বিজয় কুমার রায় বাড়ির নং : n0087 বয়স : 37 লিঙ্গ : মহিলা	ফটো উপলব্ধ	নাম : শুরা রায় বর্মন স্বামীর নাম: বাপি বর্মন বাড়ির নং : N0235 বয়স : 33 লিঙ্গ : মহিলা	ফটো উপলব্ধ	নাম : কনিকা বর্মন রায় স্বামীর নাম: বিধাদ কান্ত রায় বাড়ির নং : n0071 বয়স : 28 লিঙ্গ : মহিলা	ফটো উপলব্ধ
484	ZMJ1601905	485	WB/03/015/498273	486	JLG1902402
নাম : অনিতা রায়(বর্মন) স্বামীর নাম: নরেন রায়(বর্মন) বাড়ির নং : n0262 বয়স : 36 লিঙ্গ : মহিলা	ফটো উপলব্ধ	নাম : প্রদীপ কুমার শর্মা পিতার নাম: অনিল চন্দ্র শর্মা বাড়ির নং : n0002 বয়স : 56 লিঙ্গ : পুরুষ	ফটো উপলব্ধ	নাম : মানিক শর্মা পিতার নাম: অনিল শর্মা বাড়ির নং : n0002 বয়স : 50 লিঙ্গ : পুরুষ	ফটো উপলব্ধ
487	WB/03/015/498414	488	JLG3168903	489	ZMJ1191436
নাম : অনিলচন্দ্র শর্মা পিতার নাম: কুঞ্জবিহারী শর্মা বাড়ির নং : n0002 বয়স : 78 লিঙ্গ : পুরুষ	ফটো উপলব্ধ	নাম : বিপুল কুমার শর্মা পিতার নাম: অনিল চন্দ্র শর্মা বাড়ির নং : n0002 বয়স : 43 লিঙ্গ : পুরুষ	ফটো উপলব্ধ	নাম : হেমলতা শর্মা স্বামীর নাম: মানিক শর্মা বাড়ির নং : n0118 বয়স : 38 লিঙ্গ : মহিলা	ফটো উপলব্ধ
490	ZMJ2121341	491	ZMJ2120897	492	XFB1801760
নাম : হিমাদ্রী শর্মা পিতার নাম: দিলীপ কুমার শর্মা বাড়ির নং : এন0176 বয়স : 25 লিঙ্গ : মহিলা	ফটো উপলব্ধ	নাম : গোপাল শর্মা পিতার নাম: প্রদীপ শর্মা বাড়ির নং : n0002 বয়স : 26 লিঙ্গ : পুরুষ	ফটো উপলব্ধ	নাম : মমতা শিল পিতার নাম: মন্টু শিল বাড়ির নং : এন0002 বয়স : 32 লিঙ্গ : মহিলা	ফটো উপলব্ধ
493	WB/03/015/498400	494	YSL2411072	495	ZMJ2352284
নাম : বীনা শর্মা স্বামীর নাম: প্রদীপ কুমার শর্মা বাড়ির নং : n0002 বয়স : 52 লিঙ্গ : মহিলা	ফটো উপলব্ধ	নাম : আমিনা খাতুন পিতার নাম: ওসমান মিয়া বাড়ির নং : নামাজেরটারী বয়স : 29 লিঙ্গ : মহিলা	ফটো উপলব্ধ	নাম : হিমাদ্রী শেখর রায় পিতার নাম: সুভাষ চন্দ্র রায় বাড়ির নং : N0165 বয়স : 24 লিঙ্গ : পুরুষ	ফটো উপলব্ধ
496	JLG3168416	497	ZMJ2645786	498	ZMJ2552008
নাম : নূরবানু খাতুন স্বামীর নাম: আহিদুল হক বাড়ির নং : n0008 বয়স : 45 লিঙ্গ : মহিলা	ফটো উপলব্ধ	নাম : মকছেদুল হক পিতার নাম: আহিদুল হক বাড়ির নং : এন0333 বয়স : 20 লিঙ্গ : পুরুষ	ফটো উপলব্ধ	নাম : রিংকি বেগম পিতার নাম: মোঃ আহিদুল হক বাড়ির নং : এন0008 বয়স : 22 লিঙ্গ : মহিলা	ফটো উপলব্ধ
499	ZMJ2435907	500	ZMJ2512267	501	JLG3168374
নাম : আহিদুল হক পিতার নাম: সবারুদ্দিন হক বাড়ির নং : n0008 বয়স : 55 লিঙ্গ : পুরুষ	ফটো উপলব্ধ	নাম : মো: আজিজুল হক পিতার নাম: ফারাজালী বাড়ির নং : n0088 বয়স : 55 লিঙ্গ : পুরুষ	ফটো উপলব্ধ	নাম : লতিফুল নেছা স্বামীর নাম: আজিজুল হক বাড়ির নং : n0088 বয়স : 47 লিঙ্গ : মহিলা	ফটো উপলব্ধ
502	ZMJ2196624	503	JLG1910686	504	ZMJ2498822
নাম : ফজলু হক পিতার নাম: আপ্তারুদ্দিন বাড়ির নং : n0040 বয়স : 56 লিঙ্গ : পুরুষ	ফটো উপলব্ধ	নাম : মালেকা বিবি স্বামীর নাম: ফজলু হক বাড়ির নং : n0040 বয়স : 47 লিঙ্গ : মহিলা	ফটো উপলব্ধ	নাম : মকসেদুল হক পিতার নাম: ফজলু হক বাড়ির নং : এন0040 বয়স : 23 লিঙ্গ : পুরুষ	ফটো উপলব্ধ
505	JLG1911650	506	ZMJ1599653	507	SKW2107597
নাম : জয়গুন বেগম স্বামীর নাম: আফজল হোসেন বাড়ির নং : n0003 বয়স : 56 লিঙ্গ : মহিলা	ফটো উপলব্ধ	নাম : মাস্পি পারভিন স্বামীর নাম: মোঃ জাবেদুল আলম বাড়ির নং : n0003 বয়স : 31 লিঙ্গ : মহিলা	ফটো উপলব্ধ	নাম : রুপছানু পুরটী পিতার নাম: হামিদুল ইসলাম বাড়ির নং : এন0003 বয়স : 28 লিঙ্গ : মহিলা	ফটো উপলব্ধ
508	ZMJ2272557	509	JLG3736568	510	ZMJ1826999
নাম : আফজাল হোসেন পিতার নাম: ইব্রাহিম প্রধান বাড়ির নং : n0003 বয়স : 62 লিঙ্গ : পুরুষ	ফটো উপলব্ধ	নাম : মহঃ জাবেদুল আলম পিতার নাম: মোঃ আফজল হোসেন বাড়ির নং : n0003 বয়স : 36 লিঙ্গ : পুরুষ	ফটো উপলব্ধ	নাম : জিন্নাতুল আলম পিতার নাম: আফজাল হোসেন বাড়ির নং : n0003 বয়স : 30 লিঙ্গ : পুরুষ	ফটো উপলব্ধ

<p>511</p> <p>নাম : মাম্পি বর্মন পিতার নাম: ধর্জেন বর্মন বাড়ির নং : উওর সপ্তিম্বারী বয়স : 28 লিঙ্গ : মহিলা</p> <p>YSL2636785</p> <p>ফটো উপলব্ধ</p>	<p>512</p> <p>নাম : মমেজা বেগম পিতার নাম: বাবলু রহমান বাড়ির নং : নামাজীটারী বয়স : 28 লিঙ্গ : মহিলা</p> <p>RIY1795251</p> <p>ফটো উপলব্ধ</p>	<p>513</p> <p>নাম : দীপকর বর্মন পিতার নাম: স্বপন কুমার বর্মন বাড়ির নং : এন0005 বয়স : 19 লিঙ্গ : পুরুষ</p> <p>ZMJ2744944</p> <p>ফটো উপলব্ধ</p>
<p>514</p> <p>নাম : বিপি পারভীন পিতার নাম: মোহম্মদ আজিজুল হক বাড়ির নং : এন0088 বয়স : 21 লিঙ্গ : মহিলা</p> <p>ZMJ2744886</p> <p>ফটো উপলব্ধ</p>	<p>515</p> <p>নাম : সাহারা বেগম স্বামীর নাম: রাবিউল ইসলাম বাড়ির নং : এন0095 বয়স : 27 লিঙ্গ : মহিলা</p> <p>ZMJ2752434</p> <p>ফটো উপলব্ধ</p>	<p>516</p> <p>নাম : মৌসমী পারভীন পিতার নাম: মহ: ফজলু হক বাড়ির নং : এন0040 বয়স : 19 লিঙ্গ : মহিলা</p> <p>ZMJ2753341</p> <p>ফটো উপলব্ধ</p>
<p>517</p> <p>নাম : জয়ন বর্মন পিতার নাম: দুলাল বর্মন বাড়ির নং : এন0016 বয়স : 19 লিঙ্গ : পুরুষ</p> <p>ZMJ2757300</p> <p>ফটো উপলব্ধ</p>	<p>518</p> <p>নাম : মৌসুমী বর্মন রায় স্বামীর নাম: ভারত বর্মন বাড়ির নং : এন0066 বয়স : 19 লিঙ্গ : মহিলা</p> <p>ZMJ2765816</p> <p>ফটো উপলব্ধ</p>	<p>519</p> <p>নাম : জই পরভীন পিতার নাম: হাফিজ রহমান বাড়ির নং : এন0038 বয়স : 19 লিঙ্গ : মহিলা</p> <p>ZMJ2766277</p> <p>ফটো উপলব্ধ</p>
<p>520</p> <p>নাম : হীরক রায় পিতার নাম: হিতেশ রায় বাড়ির নং : এন0073 বয়স : 19 লিঙ্গ : পুরুষ</p> <p>ZMJ2761062</p> <p>ফটো উপলব্ধ</p>	<p>521</p> <p>নাম : অম্বিকা রায় পিতার নাম: জগদীশশ্বর রায় বাড়ির নং : এন0080 বয়স : 19 লিঙ্গ : মহিলা</p> <p>ZMJ2761252</p> <p>ফটো উপলব্ধ</p>	<p>522</p> <p>নাম : তাহেরা পরভীন পিতার নাম: সহিদুল ইসলাম বাড়ির নং : এন0027 বয়স : 19 লিঙ্গ : মহিলা</p> <p>ZMJ2762474</p> <p>ফটো উপলব্ধ</p>
<p>523</p> <p>নাম : সুলতানা পারভীন পিতার নাম: সহিদুল রহমান বাড়ির নং : এন0049 বয়স : 19 লিঙ্গ : মহিলা</p> <p>ZMJ2762904</p> <p>ফটো উপলব্ধ</p>	<p>524</p> <p>নাম : সরস্বতী বর্মন স্বামীর নাম: সঞ্জীব বর্মন বাড়ির নং : এন0032 বয়স : 20 লিঙ্গ : মহিলা</p> <p>ZMJ2768497</p> <p>ফটো উপলব্ধ</p>	<p>525</p> <p>নাম : হরিশংকর রায় পিতার নাম: অনন্ত রায় বাড়ির নং : সাপ্টাবাড়ী হাই স্কুল বয়স : 21 লিঙ্গ : পুরুষ</p> <p>ZMJ2804482</p> <p>ফটো উপলব্ধ</p>
<p>526</p> <p>নাম : অমল রয় পিতার নাম: ধর্মনারায়ন রায় বাড়ির নং : এন0096 বয়স : 43 লিঙ্গ : পুরুষ</p> <p>ZMJ1328996</p> <p>ফটো উপলব্ধ</p>	<p>527</p> <p>নাম : প্রিতিলতা বর্মন পিতার নাম: রঞ্জিত বর্মন বাড়ির নং : এন0001 বয়স : 19 লিঙ্গ : মহিলা</p> <p>ZMJ2806032</p> <p>ফটো উপলব্ধ</p>	



528	XFB1849785	ফটো উপলব্ধ	529	ZMJ1599836	ফটো উপলব্ধ	530	ZMJ1599778	ফটো উপলব্ধ
নাম : সবনাম মুস্তারী পিতার নাম: মজিবর রহমান বাড়ির নং : এন0031 বয়স : 28 লিঙ্গ : মহিলা			নাম : মতিবুল ইসলাম পিতার নাম: মকবুল হোসেন বাড়ির নং : n0125 বয়স : 31 লিঙ্গ : পুরুষ			নাম : সরিফুল ইসলাম পিতার নাম: কাচুয়া বাড়ির নং : n0126 বয়স : 32 লিঙ্গ : পুরুষ		
531	WB/03/015/498184	ফটো উপলব্ধ	532	WB/03/015/498158	ফটো উপলব্ধ	533	ZMJ2045060	ফটো উপলব্ধ
নাম : আঞ্জুমা বেগম স্বামীর নাম: দাখিল হোসেন বাড়ির নং : n0127 বয়স : 52 লিঙ্গ : মহিলা			নাম : জহিরুদ্দিন পিতার নাম: তারাজুদ্দিন মহম্মদ বাড়ির নং : n0128 বয়স : 80 লিঙ্গ : পুরুষ			নাম : রুনা পারভীন স্বামীর নাম: নিফু হক বাড়ির নং : n0009 বয়স : 28 লিঙ্গ : মহিলা		
534	ZMJ1311091	ফটো উপলব্ধ	535	ZMJ1731991	ফটো উপলব্ধ	536	ZMJ2200343	ফটো উপলব্ধ
নাম : মহঃ এনামুল ইসলাম পিতার নাম: কচুয়া বাড়ির নং : n0126 বয়স : 37 লিঙ্গ : পুরুষ			নাম : আফিয়া খাতুন স্বামীর নাম: মোঃ আসরাফুল হক বাড়ির নং : n0126 বয়স : 33 লিঙ্গ : মহিলা			নাম : অকিল উদ্দিন পিতার নাম: জহিরুদ্দিন বাড়ির নং : n0128 বয়স : 49 লিঙ্গ : পুরুষ		
537	WB/03/015/498178	ফটো উপলব্ধ	538	ZMJ2592756	ফটো উপলব্ধ	#2 539	ZMJ2192458	ফটো উপলব্ধ
নাম : আমিনুন নেছা স্বামীর নাম: জহিরুদ্দিন বাড়ির নং : n0128 বয়স : 65 লিঙ্গ : মহিলা			নাম : দাখিল হোসেন পিতার নাম: সহির উদ্দিন বাড়ির নং : n0127 বয়স : 51 লিঙ্গ : পুরুষ			নাম : আইজার রহমান পিতার নাম: হেউতি রহমান বাড়ির নং : n0267 বয়স : 61 লিঙ্গ : পুরুষ		
540	JLG3168911	ফটো উপলব্ধ	541	ZMJ2104818	ফটো উপলব্ধ	542	ZMJ2509990	ফটো উপলব্ধ
নাম : সুনীল বর্মন পিতার নাম: নরেন্দ্র নাথ বর্মন বাড়ির নং : n0126 বয়স : 46 লিঙ্গ : পুরুষ			নাম : আনোয়ার হোসেন পিতার নাম: দাখিল হোসেন বাড়ির নং : n0127 বয়স : 26 লিঙ্গ : পুরুষ			নাম : মকবুল হুসেন পিতার নাম: জাফর আলি বাড়ির নং : n0125 বয়স : 56 লিঙ্গ : পুরুষ		
543	ZMJ2552206	ফটো উপলব্ধ	544	JLG3637485	ফটো উপলব্ধ	545	WB/03/015/504242	ফটো উপলব্ধ
নাম : রঞ্জিনা পারভিন পিতার নাম: দখিল হোসেন বাড়ির নং : এন0127 বয়স : 24 লিঙ্গ : মহিলা			নাম : মোঃ আশরাফুল হক পিতার নাম: কাচুয়া মহম্মদ বাড়ির নং : n0126 বয়স : 39 লিঙ্গ : পুরুষ			নাম : সাহিমা খাতুন স্বামীর নাম: আইজার রহমান বাড়ির নং : n0269 বয়স : 54 লিঙ্গ : মহিলা		
546	ZMJ2104867	ফটো উপলব্ধ	547	ZMJ1927847	ফটো উপলব্ধ	548	ZMJ2020261	ফটো উপলব্ধ
নাম : মামুনি খাতুন স্বামীর নাম: মহঃ এনামুল ইসলাম বাড়ির নং : n0126 বয়স : 30 লিঙ্গ : মহিলা			নাম : রবিউল ইসলাম পিতার নাম: মকবুল হোসেন বাড়ির নং : n0125 বয়স : 28 লিঙ্গ : পুরুষ			নাম : মহঃ ফরিদ মির্জা পিতার নাম: মোঃ হায়দার আলী বাড়ির নং : N0035 বয়স : 27 লিঙ্গ : পুরুষ		
549	ZMJ2773943	ফটো উপলব্ধ	550	JLG3637493	ফটো উপলব্ধ	551	WB/03/015/498444	ফটো উপলব্ধ
নাম : কুলছুম নেছা স্বামীর নাম: মকবুল হোসেন বাড়ির নং : n0125 বয়স : 53 লিঙ্গ : মহিলা			নাম : আয়নুরা খাতুন স্বামীর নাম: আফিল উদ্দিন বাড়ির নং : n0128 বয়স : 39 লিঙ্গ : মহিলা			নাম : বছিরন বিবি স্বামীর নাম: কাচুয়া মহম্মদ বাড়ির নং : n0126 বয়স : 70 লিঙ্গ : মহিলা		
552	WB/03/015/504313	ফটো উপলব্ধ	553	JLG3412723	ফটো উপলব্ধ	554	ZMJ1599893	ফটো উপলব্ধ
নাম : আছিয়া খাতুন স্বামীর নাম: হেউতি রহমান বাড়ির নং : n0268 বয়স : 80 লিঙ্গ : মহিলা			নাম : সন্তোষ অধিকারী পিতার নাম: শিবেন্দ্রনাথ অধিকারী বাড়ির নং : n0137 বয়স : 41 লিঙ্গ : পুরুষ			নাম : ডলি অধিকারী স্বামীর নাম: সন্তোষ অধিকারী বাড়ির নং : n0137 বয়স : 33 লিঙ্গ : মহিলা		
555	WB/03/015/498207	ফটো উপলব্ধ	556	WB/03/015/498293	ফটো উপলব্ধ	557	ZMJ1311109	ফটো উপলব্ধ
নাম : শিবিন অধিকারি পিতার নাম: চন্দ্রমোহন অধিকারি বাড়ির নং : n0137 বয়স : 75 লিঙ্গ : পুরুষ			নাম : সন্ধ্যা অধিকারি স্বামীর নাম: শিবিন অধিকারি বাড়ির নং : n0137 বয়স : 65 লিঙ্গ : মহিলা			নাম : শঙ্খধর অধিকারী পিতার নাম: শিবিন্দ্রনাথ অধিকারী বাড়ির নং : n0137 বয়স : 34 লিঙ্গ : পুরুষ		

558 নাম : সাহাজান ইসলাম পিতার নাম: আইজার রহমান বাড়ির নং : n0265 বয়স : 31 লিঙ্গ : পুরুষ	ZMJ1927896 ফটো উপলব্ধ	559 নাম : উমর ফারুক পিতার নাম: মাহেদুল হক বাড়ির নং : n0023 বয়স : 26 লিঙ্গ : পুরুষ	ZMJ2104834 ফটো উপলব্ধ	560 নাম : সইফুল আলম পিতার নাম: মাহেদুল হক বাড়ির নং : এন0224 বয়স : 21 লিঙ্গ : পুরুষ	ZMJ2625598 ফটো উপলব্ধ
561 নাম : প্রসেনজিৎ বর্মণ পিতার নাম: বাবুল বর্মণ বাড়ির নং : এন0131 বয়স : 22 লিঙ্গ : পুরুষ	ZMJ2625531 ফটো উপলব্ধ	562 নাম : চন্দনা বর্মণ স্বামীর নাম: সুনীল বর্মণ বাড়ির নং : n0132 বয়স : 44 লিঙ্গ : মহিলা	JLG1953587 ফটো উপলব্ধ	563 নাম : জানকী বর্মণ স্বামীর নাম: সুধীর বর্মণ বাড়ির নং : n0134 বয়স : 51 লিঙ্গ : মহিলা	ZMJ2221182 ফটো উপলব্ধ
564 নাম : বাবুল বর্মণ পিতার নাম: খটোয়া বর্মণ বাড়ির নং : n0131 বয়স : 65 লিঙ্গ : পুরুষ	WB/03/015/498153 ফটো উপলব্ধ	565 নাম : সঞ্জিত বর্মণ পিতার নাম: সুধীর বর্মণ বাড়ির নং : n0134 বয়স : 26 লিঙ্গ : পুরুষ	ZMJ2104800 ফটো উপলব্ধ	566 নাম : মনিবালা বর্মণ স্বামীর নাম: বাবুল বর্মণ বাড়ির নং : n0131 বয়স : 60 লিঙ্গ : মহিলা	WB/03/015/498223 ফটো উপলব্ধ
567 নাম : কুমদিনী বর্মণ স্বামীর নাম: অনন্ত বর্মণ বাড়ির নং : n0132 বয়স : 65 লিঙ্গ : মহিলা	WB/03/015/498210 ফটো উপলব্ধ	568 নাম : কৃষ্ণচন্দ্র বর্মণ পিতার নাম: নরেন্দ্রনাথ বর্মণ বাড়ির নং : n0135 বয়স : 52 লিঙ্গ : পুরুষ	WB/03/015/498286 ফটো উপলব্ধ	569 নাম : সুধীর বর্মণ পিতার নাম: খগেন্দ্রনাথ বর্মণ বাড়ির নং : n0134 বয়স : 55 লিঙ্গ : পুরুষ	ZMJ2242097 ফটো উপলব্ধ
570 নাম : সুশীলা বর্মণ স্বামীর নাম: কিরনচন্দ্র বর্মণ বাড়ির নং : n0122 বয়স : 50 লিঙ্গ : মহিলা	WB/03/015/498262 ফটো উপলব্ধ	571 নাম : ভবতোষ বর্মণ পিতার নাম: অনন্ত বর্মণ বাড়ির নং : n0132 বয়স : 42 লিঙ্গ : পুরুষ	JLG3218500 ফটো উপলব্ধ	572 নাম : সুশান্ত বর্মণ পিতার নাম: কিরন বর্মণ বাড়ির নং : n0122 বয়স : 31 লিঙ্গ : পুরুষ	ZMJ1599794 ফটো উপলব্ধ
573 নাম : কিরন বর্মণ পিতার নাম: নরেন্দ্রনাথ বর্মণ বাড়ির নং : n0122 বয়স : 61 লিঙ্গ : পুরুষ	WB/03/015/498309 ফটো উপলব্ধ	574 নাম : সূজন বর্মণ পিতার নাম: সুধীর বর্মণ বাড়ির নং : N0134 বয়স : 29 লিঙ্গ : পুরুষ	ZMJ2020212 ফটো উপলব্ধ	575 নাম : বিশ্বজিৎ বর্মণ পিতার নাম: কিরন বর্মণ বাড়ির নং : N0122 বয়স : 27 লিঙ্গ : পুরুষ	ZMJ2020402 ফটো উপলব্ধ
576 নাম : করুণাবালা বর্মণ স্বামীর নাম: নরেন্দ্রনাথ বর্মণ বাড়ির নং : n0135 বয়স : 80 লিঙ্গ : মহিলা	WB/03/015/498260 ফটো উপলব্ধ	577 নাম : যুথিকা বর্মণ পিতার নাম: যোগেশ বর্মণ বাড়ির নং : এন0227 বয়স : 25 লিঙ্গ : মহিলা	ZMJ2120756 ফটো উপলব্ধ	578 নাম : সুনীলা বর্মণ স্বামীর নাম: জাকিরুল ইসলাম বাড়ির নং : এন0095 বয়স : 23 লিঙ্গ : মহিলা	ZMJ2646719 ফটো উপলব্ধ
579 নাম : পিংকি বেগম স্বামীর নাম: সাহাজান ইসলাম বাড়ির নং : n0264 বয়স : 31 লিঙ্গ : মহিলা	ZMJ1927862 ফটো উপলব্ধ	580 নাম : মহেসেনা বেগম স্বামীর নাম: সপিয়াল রহমান বাড়ির নং : n0039 বয়স : 30 লিঙ্গ : মহিলা	ZMJ2104958 ফটো উপলব্ধ	581 নাম : প্রতিমা রায় স্বামীর নাম: বিমল রায় বাড়ির নং : n0123 বয়স : 32 লিঙ্গ : মহিলা	ZMJ1927870 ফটো উপলব্ধ
582 নাম : নন্দকিশোর রায় পিতার নাম: নাগর রায় বাড়ির নং : n0143 বয়স : 60 লিঙ্গ : পুরুষ	WB/03/015/498017 ফটো উপলব্ধ	583 নাম : ললিত রায় পিতার নাম: কালমোহন রায় বাড়ির নং : n0145 বয়স : 68 লিঙ্গ : পুরুষ	WB/03/015/498514 ফটো উপলব্ধ	584 নাম : ভারতী রায় স্বামীর নাম: সুনীল রায় বাড়ির নং : n0141 বয়স : 58 লিঙ্গ : মহিলা	WB/03/015/498279 ফটো উপলব্ধ
585 নাম : সুশীল রায় পিতার নাম: বৃন্দেধর রায় বাড়ির নং : n0141 বয়স : 65 লিঙ্গ : পুরুষ	WB/03/015/498137 ফটো উপলব্ধ	586 নাম : চঞ্চলা রায় স্বামীর নাম: যোগেশচন্দ্র রায় বাড়ির নং : n0164 বয়স : 60 লিঙ্গ : মহিলা	WB/03/015/498516 ফটো উপলব্ধ	587 নাম : কল্যান রায় পিতার নাম: নিরোদ চন্দ্র রায় বাড়ির নং : n0149 বয়স : 27 লিঙ্গ : পুরুষ	ZMJ2020303 ফটো উপলব্ধ

588	JLG3412772	নাম : বিমল রায় পিতার নাম: পরেশ রায় বাড়ির নং : n0123 বয়স : 42 লিঙ্গ : পুরুষ	ফটো উপলব্ধ	589	WB/03/015/498248	নাম : ছিলানী রায় স্বামীর নাম: দীনাকান্ত রায় বাড়ির নং : n0152 বয়স : 60 লিঙ্গ : মহিলা	ফটো উপলব্ধ	590	WB/03/015/498044	নাম : দীনাকান্ত রায় পিতার নাম: কালিকান্ত রায় বাড়ির নং : n0152 বয়স : 68 লিঙ্গ : পুরুষ	ফটো উপলব্ধ
591	JLG3168960	নাম : নির্মল কুমার রায় পিতার নাম: নগেন্দ্র নাথ রায় বাড়ির নং : n0160 বয়স : 42 লিঙ্গ : পুরুষ	ফটো উপলব্ধ	592	WB/03/015/498517	নাম : শান্তিবালা রায় স্বামীর নাম: বিজয় রায় বাড়ির নং : n0146 বয়স : 55 লিঙ্গ : মহিলা	ফটো উপলব্ধ	593	ZMJ2551927	নাম : লতিকা রায় স্বামীর নাম: বিশুজিৎ রায় বাড়ির নং : এন০১৪১ বয়স : 22 লিঙ্গ : মহিলা	ফটো উপলব্ধ
594	WB/03/015/498475	নাম : সুকবালা রায় স্বামীর নাম: জগন্নাথ রায় বাড়ির নং : n0162 বয়স : 53 লিঙ্গ : মহিলা	ফটো উপলব্ধ	595	WB/03/015/498121	নাম : ফুলবালা রায় স্বামীর নাম: নন্দকিশোর রায় বাড়ির নং : n0143 বয়স : 55 লিঙ্গ : মহিলা	ফটো উপলব্ধ	596	ZMJ1927854	নাম : নমিতা রায় স্বামীর নাম: নিরোদ চন্দ্র রায় বাড়ির নং : n0145 বয়স : 49 লিঙ্গ : মহিলা	ফটো উপলব্ধ
597	ZMJ1599752	নাম : শশধর রায় পিতার নাম: নন্দকিশোর রায় বাড়ির নং : n0143 বয়স : 34 লিঙ্গ : পুরুষ	ফটো উপলব্ধ	598	ZMJ1599760	নাম : প্রশান্ত রায় পিতার নাম: নরেন রায় বাড়ির নং : n0124 বয়স : 32 লিঙ্গ : পুরুষ	ফটো উপলব্ধ	599	JLG3637477	নাম : শ্যামল রায় পিতার নাম: পরেশ রায় বাড়ির নং : n0123 বয়স : 38 লিঙ্গ : পুরুষ	ফটো উপলব্ধ
600	WB/03/015/498032	নাম : বিষ্ণুপদ রায় পিতার নাম: খিলাকান্ত রায় বাড়ির নং : n0153 বয়স : 75 লিঙ্গ : পুরুষ	ফটো উপলব্ধ	601	WB/03/015/498245	নাম : সুশীলা রায় স্বামীর নাম: কাশীনাথ রায় বাড়ির নং : n0151 বয়স : 48 লিঙ্গ : মহিলা	ফটো উপলব্ধ	602	WB/03/015/498327	নাম : কৌশল্যা রায় স্বামীর নাম: নারায়ন রায় বাড়ির নং : n0138 বয়স : 70 লিঙ্গ : মহিলা	ফটো উপলব্ধ
603	WB/03/015/498181	নাম : পরেশ রায় পিতার নাম: হৈল রায় বাড়ির নং : n0123 বয়স : 70 লিঙ্গ : পুরুষ	ফটো উপলব্ধ	604	ZMJ1731967	নাম : সুমিতা রায় পিতার নাম: নারায়ন রায় বাড়ির নং : n0123 বয়স : 30 লিঙ্গ : মহিলা	ফটো উপলব্ধ	605	WB/03/015/498244	নাম : সুনতি রায় স্বামীর নাম: বীনাকান্ত রায় বাড়ির নং : n0166 বয়স : 60 লিঙ্গ : মহিলা	ফটো উপলব্ধ
606	WB/03/015/498502	নাম : মেনকা রায় স্বামীর নাম: মঙ্গলাকান্ত রায় বাড়ির নং : n0150 বয়স : 55 লিঙ্গ : মহিলা	ফটো উপলব্ধ	607	ZMJ2356434	নাম : দিলীপ কুমার রায় পিতার নাম: নগেন্দ্রনাথ রায় বাড়ির নং : n0160 বয়স : 49 লিঙ্গ : পুরুষ	ফটো উপলব্ধ	608	WB/03/015/504439	নাম : সুফলা রায় স্বামীর নাম: বিমল রায় বাড়ির নং : n0160 বয়স : 51 লিঙ্গ : মহিলা	ফটো উপলব্ধ
609	WB/03/015/498493	নাম : চান্দা রায় স্বামীর নাম: নগেন্দ্রনাথ রায় বাড়ির নং : n0160 বয়স : 80 লিঙ্গ : মহিলা	ফটো উপলব্ধ	610	ZMJ1311075	নাম : প্রসেনজিৎ রায় পিতার নাম: বিমল রায় বাড়ির নং : n0160 বয়স : 35 লিঙ্গ : পুরুষ	ফটো উপলব্ধ	611	JLG3218583	নাম : সুজন রায় পিতার নাম: সুশীল রায় বাড়ির নং : n0141 বয়স : 43 লিঙ্গ : পুরুষ	ফটো উপলব্ধ
612	JLG3412996	নাম : সবিতা রায় স্বামীর নাম: অনুকুল রায় বাড়ির নং : n0167 বয়স : 56 লিঙ্গ : মহিলা	ফটো উপলব্ধ	613	ZMJ2353266	নাম : সুসমা রায় স্বামীর নাম: ভলেন রায় বাড়ির নং : N0156 বয়স : 31 লিঙ্গ : মহিলা	ফটো উপলব্ধ	614	ZMJ1311042	নাম : পরিমল রায় পিতার নাম: নরেন রায় বাড়ির নং : n0124 বয়স : 36 লিঙ্গ : পুরুষ	ফটো উপলব্ধ
615	WB/03/015/498340	নাম : প্রমীলা রায় স্বামীর নাম: ননীকান্ত রায় বাড়ির নং : n0155 বয়স : 60 লিঙ্গ : মহিলা	ফটো উপলব্ধ	616	WB/03/015/498370	নাম : দুধেশ্বরী রায় স্বামীর নাম: মঙ্গল রায় বাড়ির নং : n0130 বয়স : 70 লিঙ্গ : মহিলা	ফটো উপলব্ধ	617	ZMJ1599810	নাম : বিকাশ রায় পিতার নাম: বিষ্ণুপদ রায় বাড়ির নং : n0153 বয়স : 31 লিঙ্গ : পুরুষ	ফটো উপলব্ধ

618	ZMJ1827021	নাম : ভূপেন রায় পিতার নাম: দিগেন রায় বাড়ির নং : n0147 বয়স : 29 লিঙ্গ : পুরুষ	ফটো উপলব্ধ	619	ZMJ1396670	নাম : পরিমল রায় পিতার নাম: ননীকান্ত রায় বাড়ির নং : n0155 বয়স : 34 লিঙ্গ : পুরুষ	ফটো উপলব্ধ	620	JLG3637436	নাম : রত্নেশ্বর রায় পিতার নাম: অঙ্গদ রায় বাড়ির নং : n0161 বয়স : 38 লিঙ্গ : পুরুষ	ফটো উপলব্ধ
621	ZMJ2743318	নাম : কুকিল রায় পিতার নাম: বুধেশ্বর রায় বাড়ির নং : n0139 বয়স : 65 লিঙ্গ : পুরুষ	ফটো উপলব্ধ	622	ZMJ2625655	নাম : দেবজিৎ রায় পিতার নাম: প্রদীপ রায় বাড়ির নং : এন0120 বয়স : 21 লিঙ্গ : পুরুষ	ফটো উপলব্ধ	623	ZMJ1927920	নাম : শিখা রায় স্বামীর নাম: বাপি রায় বাড়ির নং : n0146 বয়স : 28 লিঙ্গ : মহিলা	ফটো উপলব্ধ
624	TTV1258557	নাম : কৌশলা রায় স্বামীর নাম: কমল রায় বাড়ির নং : এন0138 বয়স : 35 লিঙ্গ : মহিলা	ফটো উপলব্ধ	625	WB/03/015/498122	নাম : বিশ্বনাথ রায় পিতার নাম: খিলাকান্ত রায় বাড়ির নং : n0154 বয়স : 55 লিঙ্গ : পুরুষ	ফটো উপলব্ধ	626	WB/03/015/498123	নাম : নয়ন্তী রায় স্বামীর নাম: বিশ্বনাথ রায় বাড়ির নং : n0154 বয়স : 52 লিঙ্গ : মহিলা	ফটো উপলব্ধ
627	JLG3500253	নাম : রমনী রায় পিতার নাম: ননীকান্ত রায় বাড়ির নং : n0155 বয়স : 38 লিঙ্গ : পুরুষ	ফটো উপলব্ধ	628	WB/03/015/498335	নাম : সমবালা রায় স্বামীর নাম: প্রভাসু রায় বাড়ির নং : n0140 বয়স : 65 লিঙ্গ : মহিলা	ফটো উপলব্ধ	629	WB/03/015/498023	নাম : অমল চন্দ্র রায় পিতার নাম: নগেন্দ্রনাথ রায় বাড়ির নং : n0261 বয়স : 55 লিঙ্গ : পুরুষ	ফটো উপলব্ধ
630	JLG3168952	নাম : সঞ্জয় রায় মায়ের নাম: সনকা রায় বাড়ির নং : n0159 বয়স : 42 লিঙ্গ : পুরুষ	ফটো উপলব্ধ	631	JLG3500261	নাম : শশাঙ্ক রায় পিতার নাম: গোপাল রায় বাড়ির নং : সাতভেড়ি বয়স : 38 লিঙ্গ : পুরুষ	ফটো উপলব্ধ	632	ZMJ1396662	নাম : চঞ্চল রায় পিতার নাম: যোগেশ চন্দ্র রায় বাড়ির নং : n0164 বয়স : 33 লিঙ্গ : পুরুষ	ফটো উপলব্ধ
633	ZMJ1477504	নাম : সারথী রায় স্বামীর নাম: শশঙ্ক রায় বাড়ির নং : n0159 বয়স : 33 লিঙ্গ : মহিলা	ফটো উপলব্ধ	634	WB/03/015/498520	নাম : সোনাবালা রায় স্বামীর নাম: দিগেন রায় বাড়ির নং : n0147 বয়স : 55 লিঙ্গ : মহিলা	ফটো উপলব্ধ	635	NEV2007722	নাম : অনিমা রায় স্বামীর নাম: গৌতম রায় বাড়ির নং : এন0139 বয়স : 29 লিঙ্গ : মহিলা	ফটো উপলব্ধ
636	ZMJ1723360	নাম : অনিমা রায় স্বামীর নাম: রেবতী রায় বাড়ির নং : এন0145 বয়স : 33 লিঙ্গ : মহিলা	ফটো উপলব্ধ	637	ZMJ1827013	নাম : সরস্বতী রায় স্বামীর নাম: রমনী রায় বাড়ির নং : n0155 বয়স : 29 লিঙ্গ : মহিলা	ফটো উপলব্ধ	638	JLG3412756	নাম : ভলেন রায় পিতার নাম: বীণাকান্ত রায় বাড়ির নং : n0156 বয়স : 42 লিঙ্গ : পুরুষ	ফটো উপলব্ধ
639	WB/03/015/498505	নাম : অনিমা রায় স্বামীর নাম: কুকিল রায় বাড়ির নং : n0139 বয়স : 50 লিঙ্গ : মহিলা	ফটো উপলব্ধ	640	WB/03/015/498193	নাম : অনুকুল রায় পিতার নাম: দীনেশচন্দ্র রায় বাড়ির নং : n0158 বয়স : 48 লিঙ্গ : পুরুষ	ফটো উপলব্ধ	641	JLG3736691	নাম : পঙ্কজ রায় পিতার নাম: জগন্নাথ রায় বাড়ির নং : n0162 বয়স : 38 লিঙ্গ : পুরুষ	ফটো উপলব্ধ
642	ZMJ1483510	নাম : রেখা রায় ডাকুয়া স্বামীর নাম: পরিমল রায় বাড়ির নং : এন0155 বয়স : 33 লিঙ্গ : মহিলা	ফটো উপলব্ধ	643	ZMJ1731983	নাম : ললিতা রায় স্বামীর নাম: সুকুমার রায় বাড়ির নং : n0158 বয়স : 31 লিঙ্গ : মহিলা	ফটো উপলব্ধ	644	ZMJ2625499	নাম : কৌশিক রায় পিতার নাম: শ্রীবাস রায় বাড়ির নং : এন0130 বয়স : 21 লিঙ্গ : পুরুষ	ফটো উপলব্ধ
645	ZMJ2334639	নাম : বিমলা রায় স্বামীর নাম: সুভাষচন্দ্র রায় বাড়ির নং : n0165 বয়স : 52 লিঙ্গ : মহিলা	ফটো উপলব্ধ	646	ZMJ2335966	নাম : তিলক রায় স্বামীর নাম: নরেন রায় বাড়ির নং : n0124 বয়স : 50 লিঙ্গ : মহিলা	ফটো উপলব্ধ	647	WB/03/015/498421	নাম : জগন্নাথ রায় পিতার নাম: রুপদাস রায় বাড়ির নং : n0162 বয়স : 56 লিঙ্গ : পুরুষ	ফটো উপলব্ধ

648	WB/03/015/498179	ফটো উপলব্ধ	649	SKW2144020	ফটো উপলব্ধ	650	WB/03/015/498480	ফটো উপলব্ধ
নাম : গুনদিনী রায় স্বামীর নাম: পরেশ রায় বাড়ির নং : n0123 বয়স : 62 লিঙ্গ : মহিলা			নাম : মাধবী রায় স্বামীর নাম: শ্যামল রায় বাড়ির নং : এন0123 বয়স : 28 লিঙ্গ : মহিলা			নাম : নীরোদ চন্দ্র রায় পিতার নাম: ভরত চন্দ্র রায় বাড়ির নং : n0149 বয়স : 57 লিঙ্গ : পুরুষ		
651	ZMJ1599851	ফটো উপলব্ধ	652	JLG3736709	ফটো উপলব্ধ	653	ZMJ1827070	ফটো উপলব্ধ
নাম : কনক রায় পিতার নাম: সুধীর রায় বাড়ির নং : n0148 বয়স : 31 লিঙ্গ : পুরুষ			নাম : মামুনী রায় স্বামীর নাম: নির্মল কুমার রায় বাড়ির নং : n0160 বয়স : 37 লিঙ্গ : মহিলা			নাম : মমতা রায় স্বামীর নাম: অমল চন্দ্র রায় বাড়ির নং : n0160 বয়স : 50 লিঙ্গ : মহিলা		
654	WB/03/015/498041	ফটো উপলব্ধ	655	WB/03/015/498289	ফটো উপলব্ধ	656	WB/03/015/498506	ফটো উপলব্ধ
নাম : দীনেশ রায় পিতার নাম: হরেনচন্দ্র রায় বাড়ির নং : n0158 বয়স : 77 লিঙ্গ : পুরুষ			নাম : উকিল রায় পিতার নাম: বুদ্ধেশ্বর রায় বাড়ির নং : n0142 বয়স : 55 লিঙ্গ : পুরুষ			নাম : দিগেন রায় পিতার নাম: কালুমোহন রায় বাড়ির নং : n0147 বয়স : 57 লিঙ্গ : পুরুষ		
657	ZMJ1599877	ফটো উপলব্ধ	658	ZMJ1927888	ফটো উপলব্ধ	659	WB/03/015/498474	ফটো উপলব্ধ
নাম : হরমনি রায় স্বামীর নাম: অলেন রায় বাড়ির নং : n0156 বয়স : 33 লিঙ্গ : মহিলা			নাম : বাপী রায় পিতার নাম: দীননাথ রায় বাড়ির নং : 1 বয়স : 31 লিঙ্গ : পুরুষ			নাম : সুধীর রায় পিতার নাম: শ্রীকান্ত রায় বাড়ির নং : n0148 বয়স : 60 লিঙ্গ : পুরুষ		
660	ZMJ2570695	ফটো উপলব্ধ	661	ZMJ1180348	ফটো উপলব্ধ	662	JLG1900174	ফটো উপলব্ধ
নাম : দীননাথ রায় পিতার নাম: মঙ্গল রায় বাড়ির নং : n0129 বয়স : 55 লিঙ্গ : পুরুষ			নাম : অলেন রায় পিতার নাম: বীণাকান্ত রায় বাড়ির নং : n0156 বয়স : 36 লিঙ্গ : পুরুষ			নাম : সুকুমার রায় পিতার নাম: দিনেশ রায় বাড়ির নং : n0158 বয়স : 50 লিঙ্গ : পুরুষ		
663	JLG3637444	ফটো উপলব্ধ	664	ZMJ2352730	ফটো উপলব্ধ	665	ZMJ2691541	ফটো উপলব্ধ
নাম : বিষ্ণুপদ রায় পিতার নাম: নারায়ন রায় বাড়ির নং : n0138 বয়স : 37 লিঙ্গ : পুরুষ			নাম : রেখা রায় মায়ের নাম: শান্তিবালা রায় বাড়ির নং : N0146 বয়স : 24 লিঙ্গ : মহিলা			নাম : সীমা রায় মায়ের নাম: শান্তিবালা রায় বাড়ির নং : সাতভেড়ি বয়স : 21 লিঙ্গ : মহিলা		
666	ZMJ1396688	ফটো উপলব্ধ	667	ZMJ1827062	ফটো উপলব্ধ	668	WB/03/015/498164	ফটো উপলব্ধ
নাম : চম্পক রায় পিতার নাম: জগন্নাথ রায় বাড়ির নং : n0162 বয়স : 33 লিঙ্গ : পুরুষ			নাম : পিংকি রায় স্বামীর নাম: সুজন রায় বাড়ির নং : n0141 বয়স : 29 লিঙ্গ : মহিলা			নাম : সুনিতিবালা রায় স্বামীর নাম: রংনাথ রায় বাড়ির নং : n0120 বয়স : 58 লিঙ্গ : মহিলা		
669	ZMJ1827054	ফটো উপলব্ধ	670	JLG3500196	ফটো উপলব্ধ	671	JLG3736758	ফটো উপলব্ধ
নাম : কুন্তল চন্দ্র রায় পিতার নাম: সুভাষ চন্দ্র রায় বাড়ির নং : n0165 বয়স : 29 লিঙ্গ : পুরুষ			নাম : স্বপ্না রায় স্বামীর নাম: জীবন চন্দ্র রায় বাড়ির নং : n0104 বয়স : 40 লিঙ্গ : মহিলা			নাম : শৈব্যা রায়(বর্মন) স্বামীর নাম: ধনিরাম রায় বাড়ির নং : n0145 বয়স : 39 লিঙ্গ : মহিলা		
672	JLG3168945	ফটো উপলব্ধ	673	JLG3218450	ফটো উপলব্ধ	674	WB/03/015/498338	ফটো উপলব্ধ
নাম : ধনিরাম রায় পিতার নাম: ললিত রায় বাড়ির নং : n0145 বয়স : 44 লিঙ্গ : পুরুষ			নাম : অমিতাভ রায় পিতার নাম: যোগেশ চন্দ্র রায় বাড়ির নং : n0164 বয়স : 41 লিঙ্গ : পুরুষ			নাম : কাশিনাথ রায় পিতার নাম: খিলাকান্ত রায় বাড়ির নং : n0151 বয়স : 51 লিঙ্গ : পুরুষ		
675	ZMJ1477496	ফটো উপলব্ধ	676	ZMJ1477512	ফটো উপলব্ধ	677	JLG3412780	ফটো উপলব্ধ
নাম : মনোজ কুমার রায় পিতার নাম: মঙ্গলা কান্ত রায় বাড়ির নং : n0150 বয়স : 34 লিঙ্গ : পুরুষ			নাম : অঞ্জলী রায় স্বামীর নাম: বাবলু রায় বাড়ির নং : n0123 বয়স : 34 লিঙ্গ : মহিলা			নাম : বাবলু রায় পিতার নাম: পরেশ রায় বাড়ির নং : n0123 বয়স : 41 লিঙ্গ : পুরুষ		

678	WB/03/015/498320	ফটো উপলব্ধ	679	RIY1847540	ফটো উপলব্ধ	680	WB/03/015/498349	ফটো উপলব্ধ
নাম : শুরুরা রায় স্বামীর নাম: দীননাথ রায় বাড়ির নং : n0129 বয়স : 50 লিঙ্গ : মহিলা			নাম : অর্চনা বর্মন অন্যান্য: কৈলাশ বর্মন বাড়ির নং : এন0124 বয়স : 31 লিঙ্গ : মহিলা			নাম : বিমল রায় পিতার নাম: নগেন্দ্রনাথ রায় বাড়ির নং : n0160 বয়স : 56 লিঙ্গ : পুরুষ		
681	ZMJ2691558	ফটো উপলব্ধ	682	WB/03/015/498348	ফটো উপলব্ধ	683	JLG3736741	ফটো উপলব্ধ
নাম : সুপর্ণা রায় পিতার নাম: বিমল রায় বাড়ির নং : সাতভেড়ি বয়স : 21 লিঙ্গ : মহিলা			নাম : অলকা রায় স্বামীর নাম: সুধীর রায় বাড়ির নং : n0148 বয়স : 56 লিঙ্গ : মহিলা			নাম : সুনীল রায় পিতার নাম: দীনেশ রায় বাড়ির নং : n0158 বয়স : 38 লিঙ্গ : পুরুষ		
684	JLG3500279	ফটো উপলব্ধ	685	WB/03/015/498157	ফটো উপলব্ধ	686	ZMJ1599828	ফটো উপলব্ধ
নাম : রেবতী রায় পিতার নাম: ললিত রায় বাড়ির নং : n0145 বয়স : 38 লিঙ্গ : পুরুষ			নাম : রং নাথ রায় পিতার নাম: হৈল রায় বাড়ির নং : n0120 বয়স : 66 লিঙ্গ : পুরুষ			নাম : বাপি রায় পিতার নাম: উকিল রায় বাড়ির নং : n0142 বয়স : 32 লিঙ্গ : পুরুষ		
687	WB/03/015/498280	ফটো উপলব্ধ	688	WB/03/015/498518	ফটো উপলব্ধ	689	ZMJ2683779	ফটো উপলব্ধ
নাম : গীতা রায় স্বামীর নাম: অখিল রায় বাড়ির নং : n0142 বয়স : 50 লিঙ্গ : মহিলা			নাম : চিরবালা রায় স্বামীর নাম: ললিত রায় বাড়ির নং : n0145 বয়স : 57 লিঙ্গ : মহিলা			নাম : শংকর রায় পিতার নাম: ধনীরাম রায় বাড়ির নং : সাতভেড়ি বয়স : 20 লিঙ্গ : পুরুষ		
690	ZMJ1731975	ফটো উপলব্ধ	691	WB/03/015/498119	ফটো উপলব্ধ	692	ZMJ1180314	ফটো উপলব্ধ
নাম : গোলাপী রায় স্বামীর নাম: শশধর রায় বাড়ির নং : n0143 বয়স : 32 লিঙ্গ : মহিলা			নাম : কমল রায় পিতার নাম: নারায়ন রায় বাড়ির নং : n0138 বয়স : 49 লিঙ্গ : পুরুষ			নাম : পিংকু রায় পিতার নাম: নন্দ কিশোর রায় বাড়ির নং : n0143 বয়স : 56 লিঙ্গ : পুরুষ		
693	WB/03/015/498587	ফটো উপলব্ধ	694	ZMJ1827088	ফটো উপলব্ধ	695	JLG3569977	ফটো উপলব্ধ
নাম : মঙ্গলাকান্ত রায় পিতার নাম: শ্রীকান্ত রায় বাড়ির নং : n0150 বয়স : 65 লিঙ্গ : পুরুষ			নাম : সুদীপ রায় পিতার নাম: দীননাথ রায় বাড়ির নং : n0129 বয়স : 29 লিঙ্গ : পুরুষ			নাম : যোগেশচন্দ্র রায় পিতার নাম: ফুলচাঁদ রায় বাড়ির নং : n0164 বয়স : 70 লিঙ্গ : পুরুষ		
696	ZMJ1180330	ফটো উপলব্ধ	697	ZMJ2335651	ফটো উপলব্ধ	698	ZMJ1927839	ফটো উপলব্ধ
নাম : দীপালী রায় স্বামীর নাম: প্রদীপ রায় বাড়ির নং : n0120 বয়স : 35 লিঙ্গ : মহিলা			নাম : নরেন রায় পিতার নাম: হৈল রায় বাড়ির নং : n0124 বয়স : 56 লিঙ্গ : পুরুষ			নাম : প্রভাত রায় পিতার নাম: নরেন রায় বাড়ির নং : n0124 বয়স : 29 লিঙ্গ : পুরুষ		
699	ZMJ2241693	ফটো উপলব্ধ	700	ZMJ2294494	ফটো উপলব্ধ	701	ZMJ1599844	ফটো উপলব্ধ
নাম : সনকা রায় স্বামীর নাম: গোপাল রয় বাড়ির নং : n0159 বয়স : 53 লিঙ্গ : মহিলা			নাম : মায়ারানী রায় স্বামীর নাম: হরিকান্ত রায় বাড়ির নং : n0144 বয়স : 71 লিঙ্গ : মহিলা			নাম : উওম রায় পিতার নাম: কুকিল রায় বাড়ির নং : n0139 বয়স : 35 লিঙ্গ : পুরুষ		
702	ZMJ1599802	ফটো উপলব্ধ	703	JLG3736725	ফটো উপলব্ধ	704	JLG3412749	ফটো উপলব্ধ
নাম : পৌতম রায় পিতার নাম: কুকিল রায় বাড়ির নং : n0139 বয়স : 33 লিঙ্গ : পুরুষ			নাম : বিশুজিৎ রায় পিতার নাম: সুশীল রায় বাড়ির নং : n0141 বয়স : 39 লিঙ্গ : পুরুষ			নাম : প্রদীপ রায় পিতার নাম: রংনাথ রায় বাড়ির নং : n0120 বয়স : 42 লিঙ্গ : পুরুষ		
705	WB/03/015/498494	ফটো উপলব্ধ	706	ZMJ1966324	ফটো উপলব্ধ	707	ZMJ1827039	ফটো উপলব্ধ
নাম : সন্নবালা রায় স্বামীর নাম: অঙ্গদ রায় বাড়ির নং : n0161 বয়স : 57 লিঙ্গ : মহিলা			নাম : নমিতা রায় (বর্মন) স্বামীর নাম: রত্নেশ্বর রায় বাড়ির নং : n0161 বয়স : 28 লিঙ্গ : মহিলা			নাম : চন্দন রায় পিতার নাম: দীনাকান্ত রায় বাড়ির নং : n0152 বয়স : 29 লিঙ্গ : পুরুষ		



708	WB/03/015/498343	ফটো উপলব্ধ
নাম : অপেরা রায় স্বামীর নাম: বিষ্ণুপদ রায় বাড়ির নং : n0153 বয়স : 58 লিঙ্গ : মহিলা		

709	JLG3169042	ফটো উপলব্ধ
নাম : শ্রীবাস রায় মায়ের নাম: দুধেশ্বরী রায় বাড়ির নং : n0130 বয়স : 42 লিঙ্গ : পুরুষ		

710	ZMJ2352185	ফটো উপলব্ধ
নাম : পিয়ুষ রায় পিতার নাম: দিগেন রায় বাড়ির নং : N0147 বয়স : 24 লিঙ্গ : পুরুষ		

711	ZMJ2671410	ফটো উপলব্ধ
নাম : সোনামণি রায় বর্মন স্বামীর নাম: ভূপেন রায় বাড়ির নং : এন0147 বয়স : 22 লিঙ্গ : মহিলা		

712	ZMJ2746337	ফটো উপলব্ধ
নাম : পম্পি রায় পিতার নাম: প্রদীপ রায় বাড়ির নং : এন0120 বয়স : 19 লিঙ্গ : মহিলা		

713	ZMJ2773224	ফটো উপলব্ধ
নাম : সুজাতা বর্মন পিতার নাম: বাবলু বর্মন বাড়ির নং : এন0066 বয়স : 19 লিঙ্গ : মহিলা		

714	SKW2672251	ফটো উপলব্ধ
নাম : আনোয়ার হোসেন পিতার নাম: আমিনুর ইসলাম বাড়ির নং : সাতভেড়ি, নামাজীপাড়া বয়স : 22 লিঙ্গ : মহিলা		

715	ZMJ2805281	ফটো উপলব্ধ
নাম : সঙ্গীতা রায় স্বামীর নাম: পিয়ুষ রায় বাড়ির নং : এন0147 বয়স : 22 লিঙ্গ : মহিলা		

716 নাম : পঞ্চমী রায় পিতার নাম : রতিকান্ত রায় বাড়ির নং : এন0190 বয়স : 28 লিঙ্গ : মহিলা	TTV1989953 ফটো উপলব্ধ	717 নাম : আলম হক পিতার নাম : আজিজুল হক বাড়ির নং : n0169 বয়স : 69 লিঙ্গ : পুরুষ	ZMJ2345080 ফটো উপলব্ধ	718 নাম : আজিজুল হক পিতার নাম : আব্দুল গফুর বাড়ির নং : n0169 বয়স : 69 লিঙ্গ : পুরুষ	WB/03/015/489344 ফটো উপলব্ধ
719 নাম : মামুনি বর্মন (রায়) স্বামীর নাম : ভবেশ বর্মন বাড়ির নং : N0204 বয়স : 29 লিঙ্গ : মহিলা	ZMJ2020337 ফটো উপলব্ধ	720 নাম : ছকিমন বেছা স্বামীর নাম : আজিজুলহক বাড়ির নং : n0169 বয়স : 58 লিঙ্গ : মহিলা	WB/03/015/489310 ফটো উপলব্ধ	721 নাম : রেজাউল হক পিতার নাম : আলম হোসেন বাড়ির নং : n0169 বয়স : 30 লিঙ্গ : পুরুষ	ZMJ1732015 ফটো উপলব্ধ
722 নাম : প্রভাতী অধিকারী স্বামীর নাম : বিকাশ অধিকারী বাড়ির নং : n0192 বয়স : 34 লিঙ্গ : মহিলা	ZMJ1477660 ফটো উপলব্ধ	723 নাম : বিকাশ অধিকারী পিতার নাম : সুধীর অধিকারী বাড়ির নং : n0192 বয়স : 42 লিঙ্গ : পুরুষ	JLG3168531 ফটো উপলব্ধ	724 নাম : নির্মালা অধিকারী স্বামীর নাম : সুধীর অধিকারী বাড়ির নং : n0192 বয়স : 64 লিঙ্গ : মহিলা	JLG1900075 ফটো উপলব্ধ
725 নাম : রহিমা স্বামীর নাম : সুকল রহমান বাড়ির নং : N0088 বয়স : 29 লিঙ্গ : মহিলা	ZMJ1971449 ফটো উপলব্ধ	726 নাম : চন্দন ডাকুয়া পিতার নাম : সুধীর ডাকুয়া বাড়ির নং : n0212 বয়স : 42 লিঙ্গ : পুরুষ	JLG3412301 ফটো উপলব্ধ	727 নাম : পম্পা ডাকুয়া(রায়) স্বামীর নাম : চন্দন ডাকুয়া বাড়ির নং : n0212 বয়স : 29 লিঙ্গ : মহিলা	ZMJ1827096 ফটো উপলব্ধ
728 নাম : রতন ডাকুয়া পিতার নাম : সুধীর ডাকুয়া বাড়ির নং : n0212 বয়স : 42 লিঙ্গ : পুরুষ	JLG3168564 ফটো উপলব্ধ	729 নাম : অলকা ডাকুয়া স্বামীর নাম : রমেন ডাকুয়া বাড়ির নং : n0208 বয়স : 45 লিঙ্গ : মহিলা	JLG1954072 ফটো উপলব্ধ	730 নাম : আরতি ডাকুয়া স্বামীর নাম : সুধীর ডাকুয়া বাড়ির নং : n0212 বয়স : 65 লিঙ্গ : মহিলা	WB/03/015/498371 ফটো উপলব্ধ
731 নাম : নমশ্রী ডাকুয়া (বর্মন) স্বামীর নাম : রতন ডাকুয়া বাড়ির নং : n0249 বয়স : 39 লিঙ্গ : মহিলা	HJK2231801 ফটো উপলব্ধ	732 নাম : সোয়োগী দাস স্বামীর নাম : অভিরাম দাস বাড়ির নং : n0216 বয়স : 45 লিঙ্গ : মহিলা	JLG3412319 ফটো উপলব্ধ	733 নাম : সহদেব নটা পিতার নাম : শুধাংশু নটা বাড়ির নং : n0248 বয়স : 54 লিঙ্গ : পুরুষ	ZMJ1600089 ফটো উপলব্ধ
734 নাম : সিদাম নটা পিতার নাম : সহদেব নটা বাড়ির নং : n0248 বয়স : 38 লিঙ্গ : পুরুষ	ZMJ2104883 ফটো উপলব্ধ	735 নাম : লক্ষ্মী নটা স্বামীর নাম : সহদেব নটা বাড়ির নং : n0250 বয়স : 51 লিঙ্গ : মহিলা	WB/02/016/633059 ফটো উপলব্ধ	736 নাম : সোমরাজ নটা পিতার নাম : সহদেব নটা বাড়ির নং : n0248 বয়স : 29 লিঙ্গ : পুরুষ	ZMJ1927938 ফটো উপলব্ধ
737 নাম : কুমুদ বর্মন পিতার নাম : বানেশ্বর বর্মন বাড়ির নং : n0190 বয়স : 55 লিঙ্গ : পুরুষ	WB/03/015/498062 ফটো উপলব্ধ	738 নাম : অঞ্জনা বর্মন স্বামীর নাম : আনন্দ বর্মন বাড়ির নং : n0202 বয়স : 60 লিঙ্গ : মহিলা	WB/03/015/498353 ফটো উপলব্ধ	739 নাম : ভবেশ বর্মন পিতার নাম : সুশীল বর্মন বাড়ির নং : n0204 বয়স : 35 লিঙ্গ : পুরুষ	ZMJ1311158 ফটো উপলব্ধ
740 নাম : সুবল বর্মন পিতার নাম : বানেশ্বর বর্মন বাড়ির নং : n0209 বয়স : 48 লিঙ্গ : পুরুষ	WB/03/015/498611 ফটো উপলব্ধ	741 নাম : জীতেন বর্মন পিতার নাম : যতীন চন্দ্র বর্মন বাড়ির নং : n0203 বয়স : 58 লিঙ্গ : পুরুষ	WB/03/015/498275 ফটো উপলব্ধ	742 নাম : সুরেশ বর্মন পিতার নাম : সুশীল বর্মন বাড়ির নং : n0204 বয়স : 33 লিঙ্গ : পুরুষ	ZMJ1477603 ফটো উপলব্ধ
743 নাম : শিবানী বর্মন স্বামীর নাম : বিকাশ বর্মন বাড়ির নং : n0207 বয়স : 29 লিঙ্গ : মহিলা	ZMJ1827161 ফটো উপলব্ধ	744 নাম : দীনেশ বর্মন পিতার নাম : ক্ষিতীশ বর্মন বাড়ির নং : n0211 বয়স : 55 লিঙ্গ : পুরুষ	WB/03/015/498556 ফটো উপলব্ধ	745 নাম : অতুল বর্মন পিতার নাম : উপেন বর্মন বাড়ির নং : n0207 বয়স : 67 লিঙ্গ : পুরুষ	ZMJ2313211 ফটো উপলব্ধ



746 নাম : রাধারানী বর্মণ স্বামীর নাম: জ্যোতিষ বর্মণ বাড়ির নং : n0244 বয়স : 47 লিঙ্গ : মহিলা	JLG3412814 ফটো উপলব্ধ	747 নাম : মানিক বর্মণ পিতার নাম: মুকুন্দ বর্মণ বাড়ির নং : n0219 বয়স : 72 লিঙ্গ : পুরুষ	ZMJ2565646 ফটো উপলব্ধ	748 নাম : গীতা বর্মণ স্বামীর নাম: মানিক বর্মণ বাড়ির নং : n0219 বয়স : 50 লিঙ্গ : মহিলা	WB/03/015/498243 ফটো উপলব্ধ
749 নাম : জ্যোৎস্না বর্মণ স্বামীর নাম: সুধীর বর্মণ বাড়ির নং : 3 বয়স : 57 লিঙ্গ : মহিলা	ZMJ2511236 ফটো উপলব্ধ	750 নাম : শ্যামল বর্মণ পিতার নাম: মানিক বর্মণ বাড়ির নং : n0219 বয়স : 32 লিঙ্গ : পুরুষ	ZMJ1600006 ফটো উপলব্ধ	751 নাম : বিপ্লব বর্মণ পিতার নাম: কুমোদ বর্মণ বাড়ির নং : এন0333 বয়স : 21 লিঙ্গ : পুরুষ	ZMJ2625648 ফটো উপলব্ধ
752 নাম : চন্দনা বর্মণ স্বামীর নাম: তাপস বর্মণ বাড়ির নং : n0185 বয়স : 28 লিঙ্গ : মহিলা	ZMJ1935188 ফটো উপলব্ধ	753 নাম : বিকাশ বর্মণ পিতার নাম: অতুল বর্মণ বাড়ির নং : n0207 বয়স : 33 লিঙ্গ : পুরুষ	ZMJ1477611 ফটো উপলব্ধ	754 নাম : অনিমা বর্মণ স্বামীর নাম: কুমুদ বর্মণ বাড়ির নং : n0245 বয়স : 42 লিঙ্গ : মহিলা	JLG3412806 ফটো উপলব্ধ
755 নাম : গোবিন্দ বর্মণ পিতার নাম: দিনেশ বর্মণ বাড়ির নং : n0211 বয়স : 29 লিঙ্গ : পুরুষ	ZMJ1827112 ফটো উপলব্ধ	756 নাম : সুনতি বর্মণ স্বামীর নাম: সুশীল বর্মণ বাড়ির নং : n0204 বয়স : 65 লিঙ্গ : মহিলা	WB/03/015/498424 ফটো উপলব্ধ	757 নাম : রিপন বর্মণ পিতার নাম: শচীন চন্দ্র বর্মণ বাড়ির নং : এন0196 বয়স : 21 লিঙ্গ : পুরুষ	ZMJ2625564 ফটো উপলব্ধ
758 নাম : জুই বর্মণ রায় স্বামীর নাম: দীপঙ্কর বর্মণ বাড়ির নং : এন0218 বয়স : 23 লিঙ্গ : মহিলা	ZMJ2455483 ফটো উপলব্ধ	759 নাম : অহিলা বর্মণ স্বামীর নাম: মনু বর্মণ বাড়ির নং : n0174 বয়স : 60 লিঙ্গ : মহিলা	WB/03/015/498537 ফটো উপলব্ধ	760 নাম : প্রতিমা বর্মণ পিতার নাম: প্রতাপ চন্দ্র বর্মণ বাড়ির নং : n0199 বয়স : 29 লিঙ্গ : মহিলা	ZMJ1927961 ফটো উপলব্ধ
761 নাম : শেফালী রায় বর্মণ স্বামীর নাম: বীরেন বর্মণ বাড়ির নং : n0223 বয়স : 39 লিঙ্গ : মহিলা	ZMJ0811133 ফটো উপলব্ধ	762 নাম : বিশ্বনাথ বর্মণ পিতার নাম: রজনী কান্ত বর্মণ বাড়ির নং : n0224 বয়স : 43 লিঙ্গ : পুরুষ	JLG3168713 ফটো উপলব্ধ	763 নাম : ভারতী বর্মণ (রায়) স্বামীর নাম: বিশ্বনাথ বর্মণ বাড়ির নং : n0224 বয়স : 36 লিঙ্গ : মহিলা	ZMJ1600055 ফটো উপলব্ধ
764 নাম : সারথী বর্মণ স্বামীর নাম: উপানন্দ বর্মণ বাড়ির নং : n0224 বয়স : 34 লিঙ্গ : মহিলা	ZMJ1311174 ফটো উপলব্ধ	765 নাম : বিমল বর্মণ পিতার নাম: মানিক বর্মণ বাড়ির নং : n0219 বয়স : 30 লিঙ্গ : পুরুষ	ZMJ1827120 ফটো উপলব্ধ	766 নাম : কমল বর্মণ পিতার নাম: জ্যোতিষ বর্মণ বাড়ির নং : n0219 বয়স : 31 লিঙ্গ : পুরুষ	ZMJ1599984 ফটো উপলব্ধ
767 নাম : বিনদিনী বর্মণ স্বামীর নাম: রমেশ বর্মণ বাড়ির নং : n0224 বয়স : 62 লিঙ্গ : মহিলা	ZMJ1732080 ফটো উপলব্ধ	768 নাম : তাপস বর্মণ পিতার নাম: তন্তেশ্বর বর্মণ বাড়ির নং : n0185 বয়স : 32 লিঙ্গ : পুরুষ	ZMJ1477587 ফটো উপলব্ধ	769 নাম : রতন বর্মণ পিতার নাম: জীতেন বর্মণ বাড়ির নং : n0203 বয়স : 32 লিঙ্গ : পুরুষ	ZMJ1599950 ফটো উপলব্ধ
770 নাম : কিরণ বর্মণ স্বামীর নাম: মহেশ বর্মণ বাড়ির নং : n0205 বয়স : 88 লিঙ্গ : মহিলা	WB/03/015/498146 ফটো উপলব্ধ	771 নাম : মীনা বর্মণ স্বামীর নাম: সর্বেশ্বর বর্মণ বাড়ির নং : n0173 বয়স : 70 লিঙ্গ : মহিলা	WB/03/015/498161 ফটো উপলব্ধ	772 নাম : মনু বর্মণ পিতার নাম: নগর বর্মণ বাড়ির নং : n0174 বয়স : 65 লিঙ্গ : পুরুষ	WB/03/015/498431 ফটো উপলব্ধ
773 নাম : মিলন বর্মণ পিতার নাম: বৃন্দা বর্মণ বাড়ির নং : n0190 বয়স : 34 লিঙ্গ : পুরুষ	ZMJ1396720 ফটো উপলব্ধ	774 নাম : কমল বর্মণ পিতার নাম: বনু বর্মণ বাড়ির নং : n0225 বয়স : 38 লিঙ্গ : পুরুষ	JLG3500006 ফটো উপলব্ধ	775 নাম : তাপসী বর্মণ স্বামীর নাম: বিমল বর্মণ বাড়ির নং : n0171 বয়স : 37 লিঙ্গ : মহিলা	JLG3637329 ফটো উপলব্ধ



776 নাম : সুধাংশু বর্মণ পিতার নাম: সর্বেশ্বর বর্মণ বাড়ির নং : n0173 বয়স : 41 লিঙ্গ : পুরুষ	JLG3412517 ফটো উপলব্ধ	777 নাম : নারায়ণ বর্মণ পিতার নাম: বিশ্বেশ্বর বর্মণ বাড়ির নং : n0191 বয়স : 29 লিঙ্গ : পুরুষ	ZMJ1827138 ফটো উপলব্ধ	778 নাম : বুলবুলি রায় বর্মণ স্বামীর নাম: শ্যামল বর্মণ বাড়ির নং : এন0219 বয়স : 23 লিঙ্গ : মহিলা	ZMJ2645323 ফটো উপলব্ধ
779 নাম : লক্ষ্মী বর্মণ স্বামীর নাম: সুবল বর্মণ বাড়ির নং : n0209 বয়স : 39 লিঙ্গ : মহিলা	JLG3637501 ফটো উপলব্ধ	780 নাম : ধীরেন্দ্রনাথ বর্মণ পিতার নাম: কংশ বর্মণ বাড়ির নং : n0183 বয়স : 75 লিঙ্গ : পুরুষ	ZMJ2266278 ফটো উপলব্ধ	781 নাম : আরতী বর্মণ স্বামীর নাম: দীনেশ বর্মণ বাড়ির নং : n0211 বয়স : 50 লিঙ্গ : মহিলা	WB/03/015/498428 ফটো উপলব্ধ
782 নাম : দিপালী বর্মণ স্বামীর নাম: সুধীর বর্মণ বাড়ির নং : n0188 বয়স : 50 লিঙ্গ : মহিলা	ZMJ2263598 ফটো উপলব্ধ	783 নাম : হরিমোহন বর্মণ পিতার নাম: রমেশ বর্মণ বাড়ির নং : n0221 বয়স : 39 লিঙ্গ : পুরুষ	JLG3412830 ফটো উপলব্ধ	784 নাম : রতিকান্ত বর্মণ পিতার নাম: ভুবন বর্মণ বাড়ির নং : n0223 বয়স : 80 লিঙ্গ : পুরুষ	WB/03/015/498322 ফটো উপলব্ধ
785 নাম : বীরেন বর্মণ পিতার নাম: রতি কান্ত বর্মণ বাড়ির নং : n0223 বয়স : 39 লিঙ্গ : পুরুষ	JLG3637220 ফটো উপলব্ধ	786 নাম : উপানন্দ বর্মণ পিতার নাম: রজনী কান্ত বর্মণ বাড়ির নং : n0224 বয়স : 35 লিঙ্গ : পুরুষ	ZMJ1180389 ফটো উপলব্ধ	787 নাম : অমৃত বর্মণ পিতার নাম: ধীরেন্দ্রনাথ বর্মণ বাড়ির নং : n0197 বয়স : 32 লিঙ্গ : পুরুষ	ZMJ1599976 ফটো উপলব্ধ
788 নাম : বিশ্বেশ্বর বর্মণ পিতার নাম: বানেশ্বর বর্মণ বাড়ির নং : n0191 বয়স : 66 লিঙ্গ : পুরুষ	ZMJ2264869 ফটো উপলব্ধ	789 নাম : রনজিৎ বর্মণ পিতার নাম: নগর বর্মণ বাড়ির নং : n0174 বয়স : 55 লিঙ্গ : পুরুষ	ZMJ2325587 ফটো উপলব্ধ	790 নাম : অরবিন্দ বর্মণ পিতার নাম: গিরিন্দ্র বর্মণ বাড়ির নং : n0234 বয়স : 54 লিঙ্গ : পুরুষ	WB/03/015/498553 ফটো উপলব্ধ
791 নাম : সাবিত্রী রায়(বর্মণ) স্বামীর নাম: হরি মোহন বর্মণ বাড়ির নং : n0221 বয়স : 38 লিঙ্গ : মহিলা	JLG3736766 ফটো উপলব্ধ	792 নাম : লক্ষ্মণ বর্মণ পিতার নাম: রমেশ বর্মণ বাড়ির নং : n0224 বয়স : 47 লিঙ্গ : পুরুষ	JLG3168705 ফটো উপলব্ধ	793 নাম : বিনয় বর্মণ পিতার নাম: রমেশ বর্মণ বাড়ির নং : n0224 বয়স : 40 লিঙ্গ : পুরুষ	JLG3499985 ফটো উপলব্ধ
794 নাম : বাসন্তী বর্মণ স্বামীর নাম: রনু বর্মণ বাড়ির নং : n0225 বয়স : 62 লিঙ্গ : মহিলা	WB/03/015/498395 ফটো উপলব্ধ	795 নাম : পূর্ণিমা বর্মণ স্বামীর নাম: বিমল বর্মণ বাড়ির নং : এন0219 বয়স : 24 লিঙ্গ : মহিলা	ZMJ2455657 ফটো উপলব্ধ	796 নাম : সমবালা বর্মণ স্বামীর নাম: সুভাষ বর্মণ বাড়ির নং : n0184 বয়স : 46 লিঙ্গ : মহিলা	JLG1900711 ফটো উপলব্ধ
797 নাম : জ্যোতিষ বর্মণ পিতার নাম: দেবেন্দ্র বর্মণ বাড়ির নং : n0218 বয়স : 60 লিঙ্গ : পুরুষ	WB/03/015/498318 ফটো উপলব্ধ	798 নাম : শৈব্যা বর্মণ স্বামীর নাম: কর্ণ প্রসাদ বর্মণ বাড়ির নং : n0219 বয়স : 73 লিঙ্গ : মহিলা	WB/03/015/498596 ফটো উপলব্ধ	799 নাম : মহেশ বর্মণ পিতার নাম: সতীশ বর্মণ বাড়ির নং : n0226 বয়স : 62 লিঙ্গ : পুরুষ	WB/03/015/498314 ফটো উপলব্ধ
800 নাম : অশ্বিনী বর্মণ পিতার নাম: রামচন্দ্র বর্মণ বাড়ির নং : n0235 বয়স : 65 লিঙ্গ : পুরুষ	WB/03/015/498557 ফটো উপলব্ধ	801 নাম : জয়ন্তী বর্মণ স্বামীর নাম: সুরজিৎ বর্মণ বাড়ির নং : এন0188 বয়স : 26 লিঙ্গ : মহিলা	ZMJ2367878 ফটো উপলব্ধ	802 নাম : বাপি বর্মণ পিতার নাম: অশ্বিনী বর্মণ বাড়ির নং : n0235 বয়স : 38 লিঙ্গ : পুরুষ	JLG3646858 ফটো উপলব্ধ
803 নাম : বৃন্দা বর্মণ পিতার নাম: বানেশ্বর বর্মণ বাড়ির নং : N0190 বয়স : 60 লিঙ্গ : পুরুষ	ZMJ2020451 ফটো উপলব্ধ	804 নাম : ভবেশ চন্দ্র বর্মণ পিতার নাম: নগেন্দ্রনাথ বর্মণ বাড়ির নং : n0196 বয়স : 42 লিঙ্গ : পুরুষ	JLG3412434 ফটো উপলব্ধ	805 নাম : সুশান্ত বর্মণ পিতার নাম: মনু বর্মণ বাড়ির নং : n0174 বয়স : 32 লিঙ্গ : পুরুষ	ZMJ1477645 ফটো উপলব্ধ



806 নাম : বীরেন্দ্রনাথ বর্মণ পিতার নাম: দেবেন্দ্রনাথ বর্মণ বাড়ির নং : n0197 বয়স : 62 লিঙ্গ : পুরুষ	WB/03/015/498381	807 নাম : বিনয় বর্মণ পিতার নাম: মনু বর্মণ বাড়ির নং : n0230 বয়স : 38 লিঙ্গ : পুরুষ	ZMJ2104917	808 নাম : মামুন রায় বর্মণ স্বামীর নাম: গৌতম বর্মণ বাড়ির নং : N0182 বয়স : 31 লিঙ্গ : মহিলা	ZMJ1809748
809 নাম : হীরালাল বর্মণ পিতার নাম: দুলাল বর্মণ বাড়ির নং : n0189 বয়স : 35 লিঙ্গ : পুরুষ	ZMJ1311190	810 নাম : দুলাল বর্মণ পিতার নাম: প্রেমানন্দ বর্মণ বাড়ির নং : n0189 বয়স : 60 লিঙ্গ : পুরুষ	WB/03/015/498449	811 নাম : বিজয় বর্মণ পিতার নাম: রবীন্দ্রনাথ বর্মণ বাড়ির নং : n0186 বয়স : 34 লিঙ্গ : পুরুষ	ZMJ1311208
812 নাম : টুপাই বর্মণ পিতার নাম: বীরেন বর্মণ বাড়ির নং : এন০১৮০ বয়স : 22 লিঙ্গ : পুরুষ	ZMJ2551943	813 নাম : বিশ্বজিৎ বর্মণ পিতার নাম: মনোজ বর্মণ বাড়ির নং : n0178 বয়স : 28 লিঙ্গ : পুরুষ	ZMJ1927979	814 নাম : যাত্রি বর্মণ স্বামীর নাম: বিরেন্দ্র নাথ বর্মণ বাড়ির নং : n0195 বয়স : 47 লিঙ্গ : মহিলা	JLG1900554
815 নাম : বিনোদ বর্মণ পিতার নাম: বানেশ্বর বর্মণ বাড়ির নং : n0190 বয়স : 60 লিঙ্গ : পুরুষ	WB/03/015/498070	816 নাম : সরবালা বর্মণ স্বামীর নাম: পদ্মলোচন বর্মণ বাড়ির নং : n0199 বয়স : 85 লিঙ্গ : মহিলা	WB/03/015/498332	817 নাম : শ্যামল বর্মণ পিতার নাম: মনু বর্মণ বাড়ির নং : n0230 বয়স : 36 লিঙ্গ : পুরুষ	ZMJ1208644
818 নাম : যোগেশ বর্মণ পিতার নাম: সতীশ বর্মণ বাড়ির নং : n0227 বয়স : 60 লিঙ্গ : পুরুষ	WB/03/015/498222	819 নাম : অমল বর্মণ পিতার নাম: মনু বর্মণ বাড়ির নং : n0174 বয়স : 38 লিঙ্গ : পুরুষ	JLG3637071	820 নাম : আরতী বর্মণ স্বামীর নাম: দুলাল বর্মণ বাড়ির নং : n0189 বয়স : 52 লিঙ্গ : মহিলা	WB/03/015/498515
821 নাম : সুরজীৎ বর্মণ পিতার নাম: সুধীর বর্মণ বাড়ির নং : n0188 বয়স : 30 লিঙ্গ : পুরুষ	ZMJ1732007	822 নাম : নরেশ বর্মণ পিতার নাম: ক্ষিতিশ বর্মণ বাড়ির নং : n0179 বয়স : 42 লিঙ্গ : পুরুষ	JLG3412350	823 নাম : সুনীল বর্মণ স্বামীর নাম: জয়ন্তী বর্মণ বাড়ির নং : n0179 বয়স : 32 লিঙ্গ : পুরুষ	ZMJ1599919
824 নাম : শশীবালা বর্মণ স্বামীর নাম: ধনেশ্বর বর্মণ বাড়ির নং : n0177 বয়স : 75 লিঙ্গ : মহিলা	WB/03/015/498369	825 নাম : আরতী বর্মণ স্বামীর নাম: প্রতাপচন্দ্র বর্মণ বাড়ির নং : n0199 বয়স : 54 লিঙ্গ : মহিলা	WB/03/015/498331	826 নাম : স্বপ্না বর্মণ স্বামীর নাম: সুনীল বর্মণ বাড়ির নং : এন০১৭৯ বয়স : 22 লিঙ্গ : মহিলা	ZMJ2552149
827 নাম : মাম্পি বর্মণ স্বামীর নাম: অমৃত বর্মণ বাড়ির নং : এন0197 বয়স : 24 লিঙ্গ : মহিলা	ZMJ2552099	828 নাম : রতনা বর্মণ পিতার নাম: দত্ত চন্দ্র বর্মণ বাড়ির নং : এন0189 বয়স : 33 লিঙ্গ : মহিলা	XFB1507086	829 নাম : জয়া বর্মণ স্বামীর নাম: ধনঞ্জয় বর্মণ বাড়ির নং : n0181 বয়স : 43 লিঙ্গ : মহিলা	JLG3168994
830 নাম : কমলা বর্মণ স্বামীর নাম: কমল বর্মণ বাড়ির নং : N0219 বয়স : 29 লিঙ্গ : মহিলা	ZMJ2020311	831 নাম : প্রহ্লাদ বর্মণ পিতার নাম: গিরিন্দ্র বর্মণ বাড়ির নং : n0234 বয়স : 58 লিঙ্গ : পুরুষ	WB/03/015/498559	832 নাম : বিমল বর্মণ পিতার নাম: বানেশ্বর বর্মণ বাড়ির নং : n0236 বয়স : 48 লিঙ্গ : পুরুষ	WB/03/015/498113
833 নাম : রতন বর্মণ পিতার নাম: পুলিন বিহারী বর্মণ বাড়ির নং : n0236 বয়স : 43 লিঙ্গ : পুরুষ	JLG3168663	834 নাম : অনুপ বর্মণ পিতার নাম: সুবল চন্দ্র বর্মণ বাড়ির নং : n0233 বয়স : 31 লিঙ্গ : পুরুষ	ZMJ1599935	835 নাম : দীপক বর্মণ পিতার নাম: মহেশ বর্মণ বাড়ির নং : N0226 বয়স : 34 লিঙ্গ : পুরুষ	ZMJ2020378

836 নাম : নগেন্দ্রনাথ বর্মণ পিতার নাম: যোগিন বর্মণ বাড়ির নং : n0196 বয়স : 72 লিঙ্গ : পুরুষ	WB/03/015/498120	ফটো উপলব্ধ	837 নাম : হিমাদ্রি রায় বর্মণ স্বামীর নাম: জগদীশ বর্মণ বাড়ির নং : n0194 বয়স : 26 লিঙ্গ : মহিলা	ZMJ2104891	ফটো উপলব্ধ	838 নাম : নিত্যানন্দ বর্মণ পিতার নাম: বাবু বর্মণ বাড়ির নং : N0175 বয়স : 28 লিঙ্গ : পুরুষ	ZMJ1971423	ফটো উপলব্ধ
839 নাম : পরিমল বর্মণ পিতার নাম: বাবু বর্মণ বাড়ির নং : n0247 বয়স : 32 লিঙ্গ : পুরুষ	ZMJ1477652	ফটো উপলব্ধ	840 নাম : লাকি বর্মণ স্বামীর নাম: পরিমল বর্মণ বাড়ির নং : n0246 বয়স : 38 লিঙ্গ : মহিলা	JLG3637519	ফটো উপলব্ধ	841 নাম : বীরেন বর্মণ পিতার নাম: খগেশ্বর বর্মণ বাড়ির নং : n0180 বয়স : 44 লিঙ্গ : পুরুষ	JLG3168648	ফটো উপলব্ধ
842 নাম : রতন বর্মণ পিতার নাম: অনন্ত বর্মণ বাড়ির নং : n0198 বয়স : 38 লিঙ্গ : পুরুষ	JLG3637253	ফটো উপলব্ধ	843 নাম : পাপাই বর্মণ পিতার নাম: ধনঞ্জয় বর্মণ বাড়ির নং : এন0181 বয়স : 22 লিঙ্গ : পুরুষ	ZMJ2551976	ফটো উপলব্ধ	844 নাম : প্রসেনজীৎ বর্মণ পিতার নাম: গজেন্দ্রনাথ বর্মণ বাড়ির নং : n0182 বয়স : 31 লিঙ্গ : পুরুষ	ZMJ1827153	ফটো উপলব্ধ
845 নাম : প্রতিমা বর্মণ স্বামীর নাম: প্রহ্লাদ বর্মণ বাড়ির নং : n0241 বয়স : 41 লিঙ্গ : মহিলা	JLG3500014	ফটো উপলব্ধ	846 নাম : আনন্দ বর্মণ পিতার নাম: প্রানবল্লভ বর্মণ বাড়ির নং : n0202 বয়স : 64 লিঙ্গ : পুরুষ	WB/03/015/498082	ফটো উপলব্ধ	847 নাম : গৌরী বর্মণ পিতার নাম: দিনেশ বর্মণ বাড়ির নং : এন0211 বয়স : 22 লিঙ্গ : মহিলা	ZMJ2585123	ফটো উপলব্ধ
848 নাম : মৌসুমী বর্মণ রায় স্বামীর নাম: সুরেশ চন্দ্র বর্মণ বাড়ির নং : n0196 বয়স : 28 লিঙ্গ : মহিলা	ZMJ1928001	ফটো উপলব্ধ	849 নাম : ধনঞ্জয় বর্মণ পিতার নাম: রমেশ বর্মণ বাড়ির নং : n0181 বয়স : 47 লিঙ্গ : পুরুষ	WB/03/015/498612	ফটো উপলব্ধ	850 নাম : মিনতী বর্মণ স্বামীর নাম: বীরেন বর্মণ বাড়ির নং : n0180 বয়স : 41 লিঙ্গ : মহিলা	JLG3637428	ফটো উপলব্ধ
851 নাম : আরতী বর্মণ স্বামীর নাম: সুবলচন্দ্র বর্মণ বাড়ির নং : n0233 বয়স : 55 লিঙ্গ : মহিলা	WB/03/015/498425	ফটো উপলব্ধ	852 নাম : মনু বর্মণ পিতার নাম: সতীশ বর্মণ বাড়ির নং : n0230 বয়স : 70 লিঙ্গ : পুরুষ	WB/03/015/498089	ফটো উপলব্ধ	853 নাম : পঞ্চমী বর্মণ স্বামীর নাম: মহেশ বর্মণ বাড়ির নং : n0226 বয়স : 57 লিঙ্গ : মহিলা	WB/03/015/498263	ফটো উপলব্ধ
854 নাম : কৃষ্ণ বর্মণ পিতার নাম: ধীরেন বর্মণ বাড়ির নং : n0205 বয়স : 37 লিঙ্গ : পুরুষ	ZMJ0810812	ফটো উপলব্ধ	855 নাম : রুপকান্ত বর্মণ পিতার নাম: যীতেন্দ্র নাথ বর্মণ বাড়ির নং : n0203 বয়স : 35 লিঙ্গ : পুরুষ	ZMJ1311182	ফটো উপলব্ধ	856 নাম : পার্বতী বর্মণ(রায়) স্বামীর নাম: দীনেশ চন্দ্র বর্মণ বাড়ির নং : n0201 বয়স : 33 লিঙ্গ : মহিলা	ZMJ1477553	ফটো উপলব্ধ
857 নাম : গৌতম বর্মণ পিতার নাম: গজেন্দ্রনাথ বর্মণ বাড়ির নং : n0182 বয়স : 29 লিঙ্গ : পুরুষ	ZMJ1827146	ফটো উপলব্ধ	858 নাম : বিমল বর্মণ পিতার নাম: দেবেন্দ্রনাথ বর্মণ বাড়ির নং : n0238 বয়স : 49 লিঙ্গ : পুরুষ	WB/03/015/498142	ফটো উপলব্ধ	859 নাম : দীপঙ্কর বর্মণ পিতার নাম: নরেশ বর্মণ বাড়ির নং : এন0199 বয়স : 22 লিঙ্গ : পুরুষ	ZMJ2551901	ফটো উপলব্ধ
860 নাম : বিরজা বর্মণ স্বামীর নাম: রবীন্দ্রনাথ বর্মণ বাড়ির নং : n0186 বয়স : 60 লিঙ্গ : মহিলা	WB/03/015/498172	ফটো উপলব্ধ	861 নাম : সুভাষ বর্মণ পিতার নাম: বানেশ্বর বর্মণ বাড়ির নং : n0184 বয়স : 52 লিঙ্গ : পুরুষ	WB/03/015/498377	ফটো উপলব্ধ	862 নাম : রেনুকা রায় বর্মণ স্বামীর নাম: শ্যামল বর্মণ বাড়ির নং : n0183 বয়স : 34 লিঙ্গ : মহিলা	ZMJ1396712	ফটো উপলব্ধ
863 নাম : বীরেন বর্মণ পিতার নাম: লক্ষ্মীকান্ত বর্মণ বাড়ির নং : n0205 বয়স : 70 লিঙ্গ : পুরুষ	WB/03/015/498076	ফটো উপলব্ধ	864 নাম : খুকীবালা বর্মণ স্বামীর নাম: বীরেন বর্মণ বাড়ির নং : n0205 বয়স : 56 লিঙ্গ : মহিলা	WB/03/015/498253	ফটো উপলব্ধ	865 নাম : জগদীশ বর্মণ পিতার নাম: বীরেন বর্মণ বাড়ির নং : এন0205 বয়স : 20 লিঙ্গ : পুরুষ	ZMJ2680080	ফটো উপলব্ধ



866 নাম : মনিবালা বর্মন স্বামীর নাম: রায়ে বর্মন বাড়ির নং : n0206 বয়স : 32 লিঙ্গ : মহিলা	ZMJ1732064 ফটো উপলব্ধ	867 নাম : শরৎ বর্মন পিতার নাম: ধরনী বর্মন বাড়ির নং : n0206 বয়স : 52 লিঙ্গ : পুরুষ	WB/03/015/498598 ফটো উপলব্ধ	868 নাম : মিনুবালা বর্মন স্বামীর নাম: বিশ্বেশ্বর বর্মন বাড়ির নং : n0191 বয়স : 46 লিঙ্গ : মহিলা	ZMJ2264877 ফটো উপলব্ধ
869 নাম : কৃষ্ণা বর্মন স্বামীর নাম: শিবানন্দ বর্মন বাড়ির নং : n0200 বয়স : 56 লিঙ্গ : মহিলা	JLG0071449 ফটো উপলব্ধ	870 নাম : তন্তেশ্বর বর্মন পিতার নাম: শিবানন্দ বর্মন বাড়ির নং : n0185 বয়স : 55 লিঙ্গ : পুরুষ	WB/03/015/498056 ফটো উপলব্ধ	871 নাম : রবীন্দ্রনাথ বর্মন পিতার নাম: কামিনী বর্মন বাড়ির নং : n0186 বয়স : 68 লিঙ্গ : পুরুষ	WB/03/015/498048 ফটো উপলব্ধ
872 নাম : অনন্ত বর্মন পিতার নাম: সতীশ বর্মন বাড়ির নং : n0198 বয়স : 75 লিঙ্গ : পুরুষ	WB/03/015/498229 ফটো উপলব্ধ	873 নাম : সুরেশ চন্দ্র বর্মন পিতার নাম: মহেশ্বর বর্মন বাড়ির নং : n0201 বয়স : 41 লিঙ্গ : পুরুষ	JLG3218559 ফটো উপলব্ধ	874 নাম : সুশীল বর্মন পিতার নাম: রাজেন্দ্র বর্মন বাড়ির নং : n0204 বয়স : 70 লিঙ্গ : পুরুষ	WB/03/015/498364 ফটো উপলব্ধ
875 নাম : তপন কুমার বর্মন পিতার নাম: দেবেন্দ্রনাথ বর্মন বাড়ির নং : n0238 বয়স : 56 লিঙ্গ : পুরুষ	WB/03/015/498445 ফটো উপলব্ধ	876 নাম : বিশুদীপ বর্মন পিতার নাম: দুলাল বর্মন বাড়ির নং : n0189 বয়স : 33 লিঙ্গ : পুরুষ	ZMJ1477520 ফটো উপলব্ধ	877 নাম : সুবলচন্দ্র বর্মন পিতার নাম: কৃষ্ণমোহন বর্মন বাড়ির নং : n0233 বয়স : 63 লিঙ্গ : পুরুষ	WB/03/015/498392 ফটো উপলব্ধ
878 নাম : পবিত্র বর্মন পিতার নাম: দুলাল বর্মন বাড়ির নং : n0189 বয়স : 37 লিঙ্গ : পুরুষ	JLG3637386 ফটো উপলব্ধ	879 নাম : স্বপন বর্মন পিতার নাম: জিতেন বর্মন বাড়ির নং : n0203 বয়স : 28 লিঙ্গ : পুরুষ	ZMJ1927953 ফটো উপলব্ধ	880 নাম : অভিজিৎ বর্মন পিতার নাম: বীরেন্দ্রনাথ বর্মন বাড়ির নং : n0195 বয়স : 28 লিঙ্গ : পুরুষ	ZMJ1927946 ফটো উপলব্ধ
881 নাম : দিপিকা বর্মন স্বামীর নাম: বিনোদ বর্মন বাড়ির নং : n0168 বয়স : 38 লিঙ্গ : মহিলা	JLG3637014 ফটো উপলব্ধ	882 নাম : পুতুল বর্মন পিতার নাম: বিনোদ বর্মন বাড়ির নং : n0190 বয়স : 27 লিঙ্গ : পুরুষ	ZMJ2104859 ফটো উপলব্ধ	883 নাম : কবিতা রায় বর্মন স্বামীর নাম: পুতুল বর্মন বাড়ির নং : এন0190 বয়স : 21 লিঙ্গ : মহিলা	ZMJ2688497 ফটো উপলব্ধ
884 নাম : মমতা বর্মন পিতার নাম: কুমুদ বর্মন বাড়ির নং : এন0190 বয়স : 20 লিঙ্গ : মহিলা	ZMJ2673663 ফটো উপলব্ধ	885 নাম : লতা বর্মন পিতার নাম: বিনোদ বর্মন বাড়ির নং : এন0190 বয়স : 20 লিঙ্গ : মহিলা	ZMJ2688828 ফটো উপলব্ধ	886 নাম : মিঠুন বর্মন পিতার নাম: বীরেন বর্মন বাড়ির নং : n0195 বয়স : 37 লিঙ্গ : পুরুষ	ZMJ0810697 ফটো উপলব্ধ
887 নাম : দিপঙ্কর বর্মন পিতার নাম: জ্যোতিষ বর্মন বাড়ির নং : n0218 বয়স : 26 লিঙ্গ : পুরুষ	ZMJ2104792 ফটো উপলব্ধ	888 নাম : দীপক বর্মন পিতার নাম: রবিরাম বর্মন বাড়ির নং : n0206 বয়স : 38 লিঙ্গ : পুরুষ	JLG3500238 ফটো উপলব্ধ	889 নাম : বিশুজীৎ বর্মন পিতার নাম: সুধীর বর্মন বাড়ির নং : n0194 বয়স : 40 লিঙ্গ : পুরুষ	JLG3412947 ফটো উপলব্ধ
890 নাম : সুমিত্রা বর্মন স্বামীর নাম: মনিন্দ্র বর্মন বাড়ির নং : n0178 বয়স : 50 লিঙ্গ : মহিলা	WB/03/015/498324 ফটো উপলব্ধ	891 নাম : বাবলু বর্মন পিতার নাম: খগেশ্বর বর্মন বাড়ির নং : n0180 বয়স : 43 লিঙ্গ : পুরুষ	JLG3412368 ফটো উপলব্ধ	892 নাম : জ্যোৎস্না বর্মন স্বামীর নাম: বাবু বর্মন বাড়ির নং : n0175 বয়স : 54 লিঙ্গ : মহিলা	WB/03/015/498358 ফটো উপলব্ধ
893 নাম : ভবানন্দ বর্মন পিতার নাম: উপেন্দ্রনাথ বর্মন বাড়ির নং : n0239 বয়স : 58 লিঙ্গ : পুরুষ	WB/03/015/498419 ফটো উপলব্ধ	894 নাম : কৃষ্ণা বর্মন স্বামীর নাম: বীরেন্দ্রনাথ বর্মন বাড়ির নং : n0197 বয়স : 57 লিঙ্গ : মহিলা	WB/03/015/498376 ফটো উপলব্ধ	895 নাম : সুব্রত বর্মন পিতার নাম: যামিনী বর্মন বাড়ির নং : n0239 বয়স : 41 লিঙ্গ : পুরুষ	JLG3412905 ফটো উপলব্ধ



896 নাম : হীরামতি বর্মন পিতার নাম: রবিন্দ্রনাথ বর্মন বাড়ির নং : n0186 বয়স : 32 লিঙ্গ : মহিলা	ZMJ1477678 ফটো উপলব্ধ	897 নাম : বাসন্তী বর্মন স্বামীর নাম: তপন কুমার বর্মন বাড়ির নং : n0238 বয়স : 51 লিঙ্গ : মহিলা	WB/03/015/498365 ফটো উপলব্ধ	898 নাম : রবিরাম বর্মন পিতার নাম: মুকুন্দ বর্মন বাড়ির নং : n0206 বয়স : 70 লিঙ্গ : পুরুষ	WB/03/015/498132 ফটো উপলব্ধ
899 নাম : রূপালা বর্মন স্বামীর নাম: মহেশ্বর বর্মন বাড়ির নং : n0201 বয়স : 75 লিঙ্গ : মহিলা	WB/03/015/498134 ফটো উপলব্ধ	900 নাম : লক্ষ্মীবালা বর্মন স্বামীর নাম: গজেন্দ্রনাথ বর্মন বাড়ির নং : n0182 বয়স : 52 লিঙ্গ : মহিলা	WB/03/015/498189 ফটো উপলব্ধ	901 নাম : গজেন্দ্রনাথ বর্মন পিতার নাম: খগেশ্বর বর্মন বাড়ির নং : n0182 বয়স : 57 লিঙ্গ : পুরুষ	WB/03/015/498176 ফটো উপলব্ধ
902 নাম : তারামনি বর্মন স্বামীর নাম: অনন্ত বর্মন বাড়ির নং : n0198 বয়স : 65 লিঙ্গ : মহিলা	WB/03/015/498427 ফটো উপলব্ধ	903 নাম : সন্ধ্যা বর্মন স্বামীর নাম: তন্তেশ্বর বর্মন বাড়ির নং : n0185 বয়স : 53 লিঙ্গ : মহিলা	WB/03/015/498074 ফটো উপলব্ধ	904 নাম : রাধিকা বর্মন স্বামীর নাম: শচীননাথ বর্মন বাড়ির নং : n0246 বয়স : 42 লিঙ্গ : মহিলা	JLG3412822 ফটো উপলব্ধ
905 নাম : ননী বর্মন স্বামীর নাম: লক্ষন বর্মন বাড়ির নং : n0243 বয়স : 39 লিঙ্গ : মহিলা	JLG3500188 ফটো উপলব্ধ	906 নাম : শ্যামল বর্মন পিতার নাম: বীরেন্দ্র নাথ বর্মন বাড়ির নং : n0183 বয়স : 46 লিঙ্গ : পুরুষ	JLG3168614 ফটো উপলব্ধ	907 নাম : জিরোবালা বর্মন স্বামীর নাম: বীরেন্দ্রনাথ বর্মন বাড়ির নং : n0183 বয়স : 65 লিঙ্গ : মহিলা	WB/03/015/498042 ফটো উপলব্ধ
908 নাম : ভারতী বর্মন স্বামীর নাম: যামিনী বর্মন বাড়ির নং : n0239 বয়স : 60 লিঙ্গ : মহিলা	WB/03/015/498367 ফটো উপলব্ধ	909 নাম : পুষ্পজিৎ বর্মন পিতার নাম: ভবানন্দ বর্মন বাড়ির নং : n0239 বয়স : 30 লিঙ্গ : পুরুষ	ZMJ1732023 ফটো উপলব্ধ	910 নাম : সুচিত্রা বর্মন স্বামীর নাম: ভবানন্দ বর্মন বাড়ির নং : n0239 বয়স : 50 লিঙ্গ : মহিলা	WB/03/015/498574 ফটো উপলব্ধ
911 নাম : লক্ষী বর্মন স্বামীর নাম: চন্দন বর্মন বাড়ির নং : এন০১৮৬ বয়স : 22 লিঙ্গ : মহিলা	ZMJ2552115 ফটো উপলব্ধ	912 নাম : বুলবুলি বর্মন(বড়য়া) স্বামীর নাম: বীরেন বর্মন(বড়য়া) বাড়ির নং : n0180 বয়স : 36 লিঙ্গ : মহিলা	ZMJ1477546 ফটো উপলব্ধ	913 নাম : সোনালী বর্মন পিতার নাম: ধনঞ্জয় বর্মন বাড়ির নং : N0181 বয়স : 25 লিঙ্গ : মহিলা	ZMJ2352649 ফটো উপলব্ধ
914 নাম : গোলাপী বর্মন স্বামীর নাম: শ্যামল বর্মন বাড়ির নং : N0230 বয়স : 33 লিঙ্গ : মহিলা	ZMJ2020386 ফটো উপলব্ধ	915 নাম : দিব্যাভারতী বর্মন পিতার নাম: যোগেশ বর্মন বাড়ির নং : N0227 বয়স : 27 লিঙ্গ : মহিলা	ZMJ2020295 ফটো উপলব্ধ	916 নাম : কৃষ্ণা বর্মন স্বামীর নাম: প্রসেনজিৎ বর্মন বাড়ির নং : n0182 বয়স : 26 লিঙ্গ : মহিলা	ZMJ2104933 ফটো উপলব্ধ
917 নাম : গৌরাজ বর্মন পিতার নাম: দীনেশ বর্মন বাড়ির নং : N0021 বয়স : 27 লিঙ্গ : পুরুষ	ZMJ2020204 ফটো উপলব্ধ	918 নাম : স্বপ্না অধিকারী(বর্মন) স্বামীর নাম: রতন বর্মন বাড়ির নং : n0198 বয়স : 36 লিঙ্গ : মহিলা	ZMJ1180397 ফটো উপলব্ধ	919 নাম : প্রদ্যুত কুমার বর্মন পিতার নাম: ভবানন্দ বর্মন বাড়ির নং : n0239 বয়স : 26 লিঙ্গ : পুরুষ	ZMJ2104776 ফটো উপলব্ধ
920 নাম : দিপঙ্কর বর্মন পিতার নাম: সুধীর বর্মন বাড়ির নং : n0188 বয়স : 27 লিঙ্গ : পুরুষ	ZMJ2020220 ফটো উপলব্ধ	921 নাম : চন্দন বর্মন পিতার নাম: রবীন্দ্র নাথ বর্মন বাড়ির নং : n0186 বয়স : 38 লিঙ্গ : পুরুষ	JLG3736774 ফটো উপলব্ধ	922 নাম : পূর্ণিমা বর্মন(রায়) স্বামীর নাম: অমল বর্মন বাড়ির নং : n0230 বয়স : 36 লিঙ্গ : মহিলা	ZMJ1477538 ফটো উপলব্ধ
923 নাম : নির্মলা বর্মন স্বামীর নাম: মনু বর্মন বাড়ির নং : n0230 বয়স : 65 লিঙ্গ : মহিলা	WB/03/015/498271 ফটো উপলব্ধ	924 নাম : উর্মিলা বর্মন পিতার নাম: সুভাষ বর্মন বাড়ির নং : এন0184 বয়স : 22 লিঙ্গ : মহিলা	ZMJ2552073 ফটো উপলব্ধ	925 নাম : প্রতাপচন্দ্র বর্মন পিতার নাম: পদালাচন বর্মন বাড়ির নং : n0199 বয়স : 58 লিঙ্গ : পুরুষ	WB/03/015/498028 ফটো উপলব্ধ



926 নাম : হরিপদ বর্মণ পিতার নাম: প্রতাপ চন্দ্র বর্মণ বাড়ির নং : n0199 বয়স : 31 লিঙ্গ : পুরুষ	ZMJ1599968 ফটো উপলব্ধ	927 নাম : ভারতী বর্মণ স্বামীর নাম: পুলিন বিহারী বর্মণ বাড়ির নং : n0236 বয়স : 60 লিঙ্গ : মহিলা	WB/03/015/498375 ফটো উপলব্ধ	928 নাম : মহেন্দ্রনাথ বর্মণ পিতার নাম: খোকা বর্মণ বাড়ির নং : n0178 বয়স : 42 লিঙ্গ : পুরুষ	JLG3412376 ফটো উপলব্ধ
929 নাম : অমল বর্মণ পিতার নাম: মনু বর্মণ বাড়ির নং : n0230 বয়স : 45 লিঙ্গ : পুরুষ	JLG1953728 ফটো উপলব্ধ	930 নাম : জীবেশ বর্মণ পিতার নাম: বাসু বর্মণ বাড়ির নং : n0175 বয়স : 30 লিঙ্গ : পুরুষ	ZMJ1732031 ফটো উপলব্ধ	931 নাম : পরিমল বর্মণ পিতার নাম: শিবানন্দ বর্মণ বাড়ির নং : n0187 বয়স : 41 লিঙ্গ : পুরুষ	JLG3412509 ফটো উপলব্ধ
932 নাম : মামুনি বর্মণ স্বামীর নাম: বাবলু বর্মণ বাড়ির নং : n0180 বয়স : 39 লিঙ্গ : মহিলা	JLG3637063 ফটো উপলব্ধ	933 নাম : জীবন বর্মণ মায়ের নাম: মিনতী বর্মণ বাড়ির নং : n0180 বয়স : 26 লিঙ্গ : পুরুষ	ZMJ2104826 ফটো উপলব্ধ	934 নাম : দীনেশ চন্দ্র বর্মণ পিতার নাম: মহেশ্বর বর্মণ বাড়ির নং : n0201 বয়স : 49 লিঙ্গ : পুরুষ	JLG1900083 ফটো উপলব্ধ
935 নাম : শচীন্দ্রনাথ বর্মণ পিতার নাম: নগেন্দ্রনাথ বর্মণ বাড়ির নং : n0196 বয়স : 47 লিঙ্গ : পুরুষ	JLG1953538 ফটো উপলব্ধ	936 নাম : জয়শ্রী বর্মণ(রায়) স্বামীর নাম: ভবেন্দ্র চন্দ্র বর্মণ বাড়ির নং : n0196 বয়স : 33 লিঙ্গ : মহিলা	ZMJ1477629 ফটো উপলব্ধ	937 নাম : দিলীপ বর্মণ পিতার নাম: নগেন্দ্র নাথ বর্মণ বাড়ির নং : n0196 বয়স : 41 লিঙ্গ : পুরুষ	JLG3412442 ফটো উপলব্ধ
938 নাম : রীতা বর্মণ স্বামীর নাম: সুধান বর্মণ বাড়ির নং : N0184 বয়স : 27 লিঙ্গ : মহিলা	ZMJ2020360 ফটো উপলব্ধ	939 নাম : ফীরোবালা বর্মণ স্বামীর নাম: রতিকান্ত বর্মণ বাড়ির নং : n0223 বয়স : 65 লিঙ্গ : মহিলা	WB/03/015/498333 ফটো উপলব্ধ	940 নাম : হরেকৃষ্ণ বর্মণ পিতার নাম: পুলিন বিহারী বর্মণ বাড়ির নং : n0236 বয়স : 42 লিঙ্গ : পুরুষ	JLG3412343 ফটো উপলব্ধ
941 নাম : নিরঞ্জন বর্মণ পিতার নাম: লক্ষ্মণ বর্মণ বাড়ির নং : এন0333 বয়স : 21 লিঙ্গ : পুরুষ	ZMJ2625606 ফটো উপলব্ধ	942 নাম : মুক্তা বর্মণ স্বামীর নাম: অশ্বিনী বর্মণ বাড়ির নং : n0235 বয়স : 58 লিঙ্গ : মহিলা	WB/03/015/498566 ফটো উপলব্ধ	943 নাম : জগদীশ বর্মণ পিতার নাম: মৃত সুধীর বর্মণ বাড়ির নং : n0194 বয়স : 37 লিঙ্গ : পুরুষ	JLG3637196 ফটো উপলব্ধ
944 নাম : মুনাল বর্মণ পিতার নাম: যামিনী বর্মণ বাড়ির নং : n0239 বয়স : 37 লিঙ্গ : পুরুষ	JLG3637089 ফটো উপলব্ধ	945 নাম : বাসু বর্মণ পিতার নাম: নগর বর্মণ বাড়ির নং : n0175 বয়স : 58 লিঙ্গ : পুরুষ	WB/03/015/498068 ফটো উপলব্ধ	946 নাম : সরলা বর্মণ স্বামীর নাম: রবীন্দ্র বর্মণ বাড়ির নং : n0174 বয়স : 60 লিঙ্গ : মহিলা	WB/03/015/498297 ফটো উপলব্ধ
947 নাম : অনাথ বন্ধু বর্মণ পিতার নাম: গিরিন্দ্র নাথ বর্মণ বাড়ির নং : n0234 বয়স : 52 লিঙ্গ : পুরুষ	ZMJ2510790 ফটো উপলব্ধ	948 নাম : ষষ্ঠী বর্মণ স্বামীর নাম: রমেশ বর্মণ বাড়ির নং : n0181 বয়স : 60 লিঙ্গ : মহিলা	WB/03/015/498296 ফটো উপলব্ধ	949 নাম : দয়ারানী বর্মণ স্বামীর নাম: রবিরাম বর্মণ বাড়ির নং : n0206 বয়স : 66 লিঙ্গ : মহিলা	ZMJ2244598 ফটো উপলব্ধ
950 নাম : ময়না বর্মণ স্বামীর নাম: বৃন্দা বর্মণ বাড়ির নং : n0263 বয়স : 54 লিঙ্গ : মহিলা	ZMJ1928027 ফটো উপলব্ধ	951 নাম : সুধীর বর্মণ পিতার নাম: প্রেমানন্দ বর্মণ বাড়ির নং : n0188 বয়স : 61 লিঙ্গ : পুরুষ	ZMJ2263580 ফটো উপলব্ধ	952 নাম : নমিতা বর্মণ (রায়) স্বামীর নাম: দিলীপ বর্মণ বাড়ির নং : N0196 বয়স : 31 লিঙ্গ : মহিলা	ZMJ1767656 ফটো উপলব্ধ
953 নাম : মমতা বর্মণ(রায়) স্বামীর নাম: সুব্রত বর্মণ বাড়ির নং : n0261 বয়স : 37 লিঙ্গ : মহিলা	ZMJ0090233 ফটো উপলব্ধ	954 নাম : স্বপ্না বর্মণ(রায়) স্বামীর নাম: রতন বর্মণ বাড়ির নং : n0236 বয়স : 30 লিঙ্গ : মহিলা	ZMJ1919372 ফটো উপলব্ধ	955 নাম : জানকী বর্মণ(রায়) স্বামীর নাম: নরেশ বর্মণ বাড়ির নং : N0179 বয়স : 42 লিঙ্গ : মহিলা	ZYR1613389 ফটো উপলব্ধ



956 নাম : সঞ্জিতা বর্মন(রায়) স্বামীর নাম: অমল বর্মন বাড়ির নং : N0174 বয়স : 28 লিঙ্গ : মহিলা	ZMJ2020436 ফটো উপলব্ধ	957 নাম : কুকিলা বর্মন(রায়) স্বামীর নাম: জীতেন বর্মন বাড়ির নং : N0203 বয়স : 37 লিঙ্গ : মহিলা	HJK2629939 ফটো উপলব্ধ	958 নাম : সঞ্জয় বাছার পিতার নাম: নিখিল বাছার বাড়ির নং : n0217 বয়স : 39 লিঙ্গ : পুরুষ	JLG3412889 ফটো উপলব্ধ
959 নাম : নিখিল বাছার পিতার নাম: সতীশ বাছার বাড়ির নং : n0217 বয়স : 68 লিঙ্গ : পুরুষ	WB/03/015/498579 ফটো উপলব্ধ	960 নাম : কানন বাছার স্বামীর নাম: নিখিল বাছার বাড়ির নং : n0217 বয়স : 55 লিঙ্গ : মহিলা	WB/03/015/498430 ফটো উপলব্ধ	961 নাম : সমীর বাছার পিতার নাম: নিখিল বাছার বাড়ির নং : n0217 বয়স : 31 লিঙ্গ : পুরুষ	ZMJ1599901 ফটো উপলব্ধ
962 নাম : শ্যামল মন্ডল পিতার নাম: অনন্ত মন্ডল বাড়ির নং : n0220 বয়স : 36 লিঙ্গ : পুরুষ	ZMJ1311224 ফটো উপলব্ধ	963 নাম : অঞ্জনা রায়(মন্ডল) স্বামীর নাম: রতন মন্ডল বাড়ির নং : n0214 বয়স : 39 লিঙ্গ : মহিলা	ZMJ1311133 ফটো উপলব্ধ	964 নাম : রাজীব মন্ডল পিতার নাম: রাজেন্দ্র নাথ মন্ডল বাড়ির নং : উত্তর সাপ্তাবারী বয়স : 37 লিঙ্গ : পুরুষ	JLG3637048 ফটো উপলব্ধ
965 নাম : লিটন মন্ডল পিতার নাম: রাজেন্দ্র নাথ মন্ডল বাড়ির নং : n0215 বয়স : 34 লিঙ্গ : পুরুষ	ZMJ1732049 ফটো উপলব্ধ	966 নাম : মিনতী রায় স্বামীর নাম: দীনেশ রায় বাড়ির নং : n0220 বয়স : 49 লিঙ্গ : মহিলা	ZMJ1928019 ফটো উপলব্ধ	967 নাম : রতন মন্ডল পিতার নাম: নগেন্দ্র মন্ডল বাড়ির নং : n0214 বয়স : 41 লিঙ্গ : পুরুষ	JLG3637055 ফটো উপলব্ধ
968 নাম : মানসী দাস (মন্ডল) স্বামীর নাম: প্রদীপ মন্ডল বাড়ির নং : n0215 বয়স : 32 লিঙ্গ : মহিলা	ZMJ1732056 ফটো উপলব্ধ	969 নাম : প্রদীপ মন্ডল পিতার নাম: রাজেন্দ্র নাথ মন্ডল বাড়ির নং : n0215 বয়স : 41 লিঙ্গ : পুরুষ	JLG3500220 ফটো উপলব্ধ	970 নাম : রিপন মন্ডল পিতার নাম: নগেন্দ্র মন্ডল বাড়ির নং : এন0042 বয়স : 36 লিঙ্গ : পুরুষ	ZMJ0811349 ফটো উপলব্ধ
971 নাম : রাজেন্দ্রনাথ মণ্ডল পিতার নাম: দেবেন্দ্র মণ্ডল বাড়ির নং : n0215 বয়স : 75 লিঙ্গ : পুরুষ	WB/03/015/498350 ফটো উপলব্ধ	972 নাম : লক্ষীবালা মণ্ডল স্বামীর নাম: নগেন্দ্র মণ্ডল বাড়ির নং : n0214 বয়স : 65 লিঙ্গ : মহিলা	WB/03/015/498230 ফটো উপলব্ধ	973 নাম : অনন্ত মণ্ডল পিতার নাম: রামানন্দ মণ্ডল বাড়ির নং : n0220 বয়স : 75 লিঙ্গ : পুরুষ	WB/03/015/498225 ফটো উপলব্ধ
974 নাম : অঞ্জনা মন্ডল স্বামীর নাম: অমল মন্ডল বাড়ির নং : n0220 বয়স : 35 লিঙ্গ : মহিলা	ZMJ1600048 ফটো উপলব্ধ	975 নাম : অমল মন্ডল পিতার নাম: অনন্ত মন্ডল বাড়ির নং : n0220 বয়স : 42 লিঙ্গ : পুরুষ	JLG3218468 ফটো উপলব্ধ	976 নাম : পদ্ম পলাশ মন্ডল পিতার নাম: গোবিন্দ মন্ডল বাড়ির নং : n0213 বয়স : 41 লিঙ্গ : পুরুষ	JLG3637212 ফটো উপলব্ধ
977 নাম : কনিকা মন্ডল স্বামীর নাম: লক্ষীবালা মন্ডল বাড়ির নং : N0214 বয়স : 34 লিঙ্গ : মহিলা	ZMJ2020444 ফটো উপলব্ধ	978 নাম : শ্যামল মন্ডল পিতার নাম: গোবিন্দ মন্ডল বাড়ির নং : n0213 বয়স : 39 লিঙ্গ : পুরুষ	JLG3637345 ফটো উপলব্ধ	979 নাম : মানসী মন্ডল(রায়) স্বামীর নাম: শ্যামল মন্ডল বাড়ির নং : N0213 বয়স : 28 লিঙ্গ : মহিলা	ZMJ2020410 ফটো উপলব্ধ
980 নাম : মহেশ রায় পিতার নাম: নটিম চন্দ্র রায় বাড়ির নং : n0237 বয়স : 37 লিঙ্গ : পুরুষ	ZMJ0811513 ফটো উপলব্ধ	981 নাম : অনিমা রায় স্বামীর নাম: দেবারু রায় বাড়ির নং : n0000 বয়স : 41 লিঙ্গ : মহিলা	ZMJ2353381 ফটো উপলব্ধ	982 নাম : শ্যামলী রায় বড়ুয়া স্বামীর নাম: মহেশ রায় বাড়ির নং : n0172 বয়স : 39 লিঙ্গ : মহিলা	ZMJ0811406 ফটো উপলব্ধ
983 নাম : গোলাপী রায় স্বামীর নাম: জগদানন্দ রায় বাড়ির নং : n0240 বয়স : 47 লিঙ্গ : মহিলা	WB/03/015/498616 ফটো উপলব্ধ	984 নাম : দীপাহিতা রায় পিতার নাম: জগদানন্দ রায় বাড়ির নং : n0080 বয়স : 26 লিঙ্গ : মহিলা	ZMJ2104750 ফটো উপলব্ধ	985 নাম : গোপাল রায় পিতার নাম: জগদানন্দ রায় বাড়ির নং : N0240 বয়স : 27 লিঙ্গ : পুরুষ	ZMJ2020246 ফটো উপলব্ধ



986 নাম : উত্তম রায় পিতার নাম: দীনেশ রায় বাড়ির নং : n0231 বয়স : 30 লিঙ্গ : পুরুষ	ZMJ1827104 ফটো উপলব্ধ	987 নাম : নমিতা রায় স্বামীর নাম: নিরেন রায় বাড়ির নং : n0229 বয়স : 50 লিঙ্গ : মহিলা	WB/03/015/498208 ফটো উপলব্ধ	988 নাম : বিউটি রায় পিতার নাম: নিরেন্দ্র নাথ রায় বাড়ির নং : n0229 বয়স : 28 লিঙ্গ : মহিলা	ZMJ1966332 ফটো উপলব্ধ
989 নাম : রমানাথ রায় পিতার নাম: নিরেন রায় বাড়ির নং : n0229 বয়স : 26 লিঙ্গ : পুরুষ	ZMJ2104784 ফটো উপলব্ধ	990 নাম : জগদীশ রায় পিতার নাম: নাটিম রায় বাড়ির নং : n0237 বয়স : 35 লিঙ্গ : পুরুষ	ZMJ1311216 ফটো উপলব্ধ	991 নাম : দীনেশ রায় পিতার নাম: রাজকিশোর রায় বাড়ির নং : n0231 বয়স : 53 লিঙ্গ : পুরুষ	WB/03/015/498220 ফটো উপলব্ধ
992 নাম : প্রতিমা রায় স্বামীর নাম: কিরন রায় বাড়ির নং : n0228 বয়স : 46 লিঙ্গ : মহিলা	JLG1900315 ফটো উপলব্ধ	993 নাম : জগদানন্দ রায় পিতার নাম: মাধব চন্দ্র রায় বাড়ির নং : n0240 বয়স : 53 লিঙ্গ : পুরুষ	ZMJ2257111 ফটো উপলব্ধ	994 নাম : গৌতম রায় পিতার নাম: পুতুল রায় বাড়ির নং : n0193 বয়স : 42 লিঙ্গ : পুরুষ	JLG3168853 ফটো উপলব্ধ
995 নাম : বর্নিতা রায় স্বামীর নাম: জগদীশ রায় বাড়ির নং : N0237 বয়স : 26 লিঙ্গ : মহিলা	NEV2114197 ফটো উপলব্ধ	996 নাম : বাপ্পা রায় পিতার নাম: জগদানন্দ রায় বাড়ির নং : N0240 বয়স : 24 লিঙ্গ : পুরুষ	ZMJ2352110 ফটো উপলব্ধ	997 নাম : সুনতি রায় স্বামীর নাম: পুতুল রায় বাড়ির নং : n0193 বয়স : 65 লিঙ্গ : মহিলা	WB/03/015/498171 ফটো উপলব্ধ
998 নাম : কিরন রায় পিতার নাম: রাজকুমার রায় বাড়ির নং : n0228 বয়স : 52 লিঙ্গ : পুরুষ	WB/03/015/498192 ফটো উপলব্ধ	999 নাম : ললিত রায় পিতার নাম: দীনেশ রায় বাড়ির নং : n0231 বয়স : 31 লিঙ্গ : পুরুষ	ZMJ1599943 ফটো উপলব্ধ	1000 নাম : বিসমতী রায় স্বামীর নাম: মহেশ রায় বাড়ির নং : n0237 বয়স : 27 লিঙ্গ : মহিলা	ZMJ2104768 ফটো উপলব্ধ
1001 নাম : নিরেন রায় পিতার নাম: রাজকুমার রায় বাড়ির নং : n0229 বয়স : 58 লিঙ্গ : পুরুষ	WB/03/015/498141 ফটো উপলব্ধ	1002 নাম : তরুন রায় পিতার নাম: মহেশ রায় বাড়ির নং : এন0172 বয়স : 22 লিঙ্গ : পুরুষ	ZMJ2551950 ফটো উপলব্ধ	1003 নাম : বিষ্ণু প্রসাদ রায় পিতার নাম: সুধীর রায় বাড়ির নং : n0172 বয়স : 45 লিঙ্গ : পুরুষ	JLG3218526 ফটো উপলব্ধ
1004 নাম : তাপসী রায় (বর্মন) স্বামীর নাম: দেবেশ রায় বাড়ির নং : n0172 বয়স : 35 লিঙ্গ : মহিলা	ZMJ1600014 ফটো উপলব্ধ	1005 নাম : রীতা রায়(বর্মন) স্বামীর নাম: গোবিন্দ বর্মন বাড়ির নং : n0229 বয়স : 31 লিঙ্গ : মহিলা	ZMJ1600063 ফটো উপলব্ধ	1006 নাম : দেবেশ রায় পিতার নাম: সুধীর রায় বাড়ির নং : n0172 বয়স : 35 লিঙ্গ : পুরুষ	ZMJ1180371 ফটো উপলব্ধ
1007 নাম : মহেশ রায় পিতার নাম: সুধীর রায় বাড়ির নং : n0172 বয়স : 37 লিঙ্গ : পুরুষ	JLG3637246 ফটো উপলব্ধ	1008 নাম : সুধীর রায় পিতার নাম: কর্ণধর রায় বাড়ির নং : n0172 বয়স : 64 লিঙ্গ : পুরুষ	ZMJ2263713 ফটো উপলব্ধ	1009 নাম : গোলাপী রায় পিতার নাম: কিরন রায় বাড়ির নং : n0228 বয়স : 26 লিঙ্গ : মহিলা	ZMJ2104735 ফটো উপলব্ধ
1010 নাম : মিনা রায় স্বামীর নাম: বিষ্ণু প্রসাদ রায় বাড়ির নং : n0172 বয়স : 39 লিঙ্গ : মহিলা	JLG3637261 ফটো উপলব্ধ	1011 নাম : তরুলা রায় স্বামীর নাম: নাটিম চন্দ্র রায় বাড়ির নং : n0237 বয়স : 68 লিঙ্গ : মহিলা	WB/03/015/498351 ফটো উপলব্ধ	1012 নাম : অরুনা রায় স্বামীর নাম: বিকাশ রায় বাড়ির নং : n0232 বয়স : 46 লিঙ্গ : মহিলা	JLG1901669 ফটো উপলব্ধ
1013 নাম : বিনতা রায় পিতার নাম: জগদানন্দ রায় বাড়ির নং : n0240 বয়স : 28 লিঙ্গ : মহিলা	ZMJ1928043 ফটো উপলব্ধ	1014 নাম : অন্নবালা রায় স্বামীর নাম: মাধব রায় বাড়ির নং : n0240 বয়স : 60 লিঙ্গ : মহিলা	WB/03/015/498344 ফটো উপলব্ধ	1015 নাম : বিকাশ রায় পিতার নাম: রাজকিশোর রায় বাড়ির নং : n0232 বয়স : 50 লিঙ্গ : পুরুষ	JLG1901651 ফটো উপলব্ধ

1016 নাম : বুবাই রায় পিতার নাম: বিকাশ রায় বাড়ির নং : এন0232 বয়স : 20 লিঙ্গ : পুরুষ	ZMJ2681500 ফটো উপলব্ধ	1017 নাম : রত্না রায় বর্মন স্বামীর নাম: পূর্ণদেব বর্মন বাড়ির নং : n0260 বয়স : 35 লিঙ্গ : মহিলা	ZMJ1324102 ফটো উপলব্ধ	1018 নাম : মালতী শর্মা (বর্মন) স্বামীর নাম: গজেন বাড়ির নং : n0210 বয়স : 50 লিঙ্গ : মহিলা	JLG3412962 ফটো উপলব্ধ
1019 নাম : কার্তিক শর্মা পিতার নাম: কালিচরন শর্মা বাড়ির নং : n0176 বয়স : 44 লিঙ্গ : পুরুষ	JLG1953702 ফটো উপলব্ধ	1020 নাম : নিরতা (শীল)শর্মা স্বামীর নাম: দিলীপ কুমার শর্মা বাড়ির নং : n0176 বয়স : 44 লিঙ্গ : মহিলা	JLG1953710 ফটো উপলব্ধ	1021 নাম : গজেন বর্মন পিতার নাম: উপেন বর্মন বাড়ির নং : n0210 বয়স : 49 লিঙ্গ : পুরুষ	JLG1900406 ফটো উপলব্ধ
1022 নাম : দিলীপ কুমার শর্মা পিতার নাম: কালিচরন শর্মা বাড়ির নং : n0176 বয়স : 48 লিঙ্গ : পুরুষ	WB/03/015/498256 ফটো উপলব্ধ	1023 নাম : কালিচরন শর্মা পিতার নাম: কুঞ্জবিহারী শর্মা বাড়ির নং : n0176 বয়স : 70 লিঙ্গ : পুরুষ	WB/03/015/498154 ফটো উপলব্ধ	1024 নাম : মল্লিকা শর্মা স্বামীর নাম: উমাকান্ত শর্মা বাড়ির নং : n0210 বয়স : 60 লিঙ্গ : মহিলা	WB/03/015/498301 ফটো উপলব্ধ
1025 নাম : দেবাশিষ বর্মন পিতার নাম: গজেন বর্মন বাড়ির নং : N0210 বয়স : 24 লিঙ্গ : পুরুষ	ZMJ2352086 ফটো উপলব্ধ	1026 নাম : রত্না শীল শর্মা স্বামীর নাম: কার্তিক শর্মা বাড়ির নং : n0176 বয়স : 35 লিঙ্গ : মহিলা	ZMJ1311141 ফটো উপলব্ধ	1027 নাম : রত্নী শর্মা স্বামীর নাম: কালিচরন শর্মা বাড়ির নং : n0176 বয়স : 65 লিঙ্গ : মহিলা	WB/03/015/498372 ফটো উপলব্ধ
1028 নাম : মানব শর্মা পিতার নাম: দিলীপ কুমার শর্মা বাড়ির নং : এন0176 বয়স : 22 লিঙ্গ : পুরুষ	ZMJ2551877 ফটো উপলব্ধ	1029 নাম : জয়েল হাসান পিতার নাম: হাফিজার রহমান বাড়ির নং : এন0038 বয়স : 22 লিঙ্গ : পুরুষ	ZMJ2625622 ফটো উপলব্ধ	1030 নাম : সমীর বর্মন পিতার নাম: পরিমল বর্মন বাড়ির নং : এন0187 বয়স : 19 লিঙ্গ : পুরুষ	ZMJ2757235 ফটো উপলব্ধ
1031 নাম : নিরুপমা রায় পিতার নাম: সশুর রায় বাড়ির নং : এন0188 বয়স : 22 লিঙ্গ : মহিলা	NEV2430130 ফটো উপলব্ধ	1032 নাম : নন্দিতা রায় স্বামীর নাম: রতন বর্মন বাড়ির নং : গংদুরদংগা বয়স : 20 লিঙ্গ : মহিলা	ZMJ2798940 ফটো উপলব্ধ	1033 নাম : রতন রায় পিতার নাম: দেবারু রায় বাড়ির নং : উওর সপ্তিবাডি বয়স : 20 লিঙ্গ : পুরুষ	ZMJ2800548 ফটো উপলব্ধ
1034 নাম : নবনীতা বর্মন পিতার নাম: বিমল বর্মন বাড়ির নং : উওর সপ্তিবাডি বয়স : 20 লিঙ্গ : মহিলা	ZMJ2801538 ফটো উপলব্ধ				





নির্বাচক সংখ্যার সারসংক্ষেপ :

A) নির্বাচকের সংখ্যা :

	নির্বাচক তালিকার প্রকৃতি	নির্বাচক তালিকার পরিচিতি :	নির্বাচকের সংখ্যা :				
			পুরুষ	মহিলা	তৃতীয় লিঙ্গ	মোট	
I	মূল তালিকা	মূল তালিকা	বিশেষ নিবিড় সংশোধন ২০২৬ এর চূড়ান্ত ভোটার তালিকার সহিত 06-04-2026 তারিখ অবধি সংশোধিত নির্বাচক তালিকা	532	502	0	1034
II	1- সংযোজন তালিকা	সংযোজনী 1	বিশেষ সংক্ষিপ্ত সংশোধন 2026	0	0	0	0
		সংযোজনী 2	ধারাবাহিক সংশোধন 2026	0	0	0	0
		মোট		0	0	0	0
III	2- বিয়োজন তালিকা	সংযোজনী 1	বিশেষ সংক্ষিপ্ত সংশোধন 2026	1	0	0	1
		সংযোজনী 2	ধারাবাহিক সংশোধন 2026	0	0	0	0
		মোট		1	0	0	1
IV	'লিঙ্গ ক্ষেত্রের' পরিবর্তনের কারণে পার্থক্য			0	0	0	0
V	বিচারপ্রক্রিয়ার অধীনস্থ			0	0	0	0
VI	বিচার বিভাগীয় আধিকারিক কর্তৃক বিচারপূর্বক নিষ্পত্তির পর বিয়োজিত			16	22	0	38
নির্বাচকের মোট সংখ্যা (I+II-III+IV-V-VI)				515	480	0	995

B) ক্রটি সংশোধনের সংখ্যা :

নির্বাচক তালিকার প্রকৃতি	নির্বাচক তালিকার পরিচিতি :	ক্রটি সংশোধনের সংখ্যা :
সংযোজনী 1	বিশেষ সংক্ষিপ্ত সংশোধন 2026	0
সংযোজনী 2	ধারাবাহিক সংশোধন 2026	3
	মোট	3

নির্বাচক নিবন্ধন আধিকারিকের স্বাক্ষর

E-মৃত, S-স্থানান্তরিত, R-একাধিকবার অন্তর্ভুক্ত, M-নিখোঁজ, Q-যোগ্য নহে