



নির্বাচক তালিকা 2026 S25 পশ্চিমবঙ্গ

বিধানসভা নির্বাচনক্ষেত্রের নং, নাম ও সংরক্ষণের স্থিতি : 16 - ময়নাগুড়ি (তপশীলি জাতি)		অংশ নং : 197																			
বিধানসভা নির্বাচনক্ষেত্রটি যে লোকসভা নির্বাচনক্ষেত্রের / ক্ষেত্রসমূহের অন্তর্ভুক্ত তার নং, নাম ও সংরক্ষণ স্থিতি : 3 - জলপাইগুড়ি (তপশীলি জাতি)																					
1. সংশোধনের পূর্ণ বিবরণ																					
সংশোধনের বৎসর :	2026	নির্বাচক তালিকার পরিচিতি : বিশেষ নিবিড় সংশোধন ২০২৬ এর চূড়ান্ত ভোটার তালিকার সহিত 06-04-2026 তারিখ অবধি সংশোধিত নির্বাচক তালিকা																			
ভিত্তি তারিখ :	01-01-2026																				
সংশোধনের প্রকৃতি :	ধারাবাহিক সংশোধন 2026																				
প্রকাশনার তারিখ :	06-04-2026																				
2. অংশ ও নির্বাচনী এলাকার পূর্ণ বিবরণ :																					
অংশের ভাগ নং ও নাম :																					
1-কুদুমোহনেরবাড়ী,প্রধানের বাড়ী,কুমারেরবাড়ী,খইফুটারবাড়ী		<table style="width: 100%; border-collapse: collapse;"> <tr> <td style="width: 50%;">প্রধান শহর/গ্রাম</td> <td>: সাপ্তিবাড়ী</td> </tr> <tr> <td>ওয়ার্ড</td> <td>:</td> </tr> <tr> <td>থানা</td> <td>: ময়নাগুড়ি</td> </tr> <tr> <td>গ্রাম পঞ্চায়েত</td> <td>: সাপ্তিবাড়ী-1নং</td> </tr> <tr> <td>ব্লক</td> <td>: ময়নাগুড়ি</td> </tr> <tr> <td>মহকুমা</td> <td>: সদর, জলপাইগুড়ি</td> </tr> <tr> <td>জেলা</td> <td>: জলপাইগুড়ি</td> </tr> <tr> <td>পিন</td> <td>: 735224</td> </tr> </table>				প্রধান শহর/গ্রাম	: সাপ্তিবাড়ী	ওয়ার্ড	:	থানা	: ময়নাগুড়ি	গ্রাম পঞ্চায়েত	: সাপ্তিবাড়ী-1নং	ব্লক	: ময়নাগুড়ি	মহকুমা	: সদর, জলপাইগুড়ি	জেলা	: জলপাইগুড়ি	পিন	: 735224
প্রধান শহর/গ্রাম	: সাপ্তিবাড়ী																				
ওয়ার্ড	:																				
থানা	: ময়নাগুড়ি																				
গ্রাম পঞ্চায়েত	: সাপ্তিবাড়ী-1নং																				
ব্লক	: ময়নাগুড়ি																				
মহকুমা	: সদর, জলপাইগুড়ি																				
জেলা	: জলপাইগুড়ি																				
পিন	: 735224																				
2-মালীপাড়া, গুয়াবাড়ী, কুমারের বাড়ী, সেপাই এর বাড়ী, কারোয়ার বাড়ী, ভাস্পেরবাড়ী																					
3-পাখী কলোনী, আশ্রমপাড়া, ডাবার বাড়ী																					
4-বিষ্ণুমন্দির, কোটের বাড়ি																					
3. ভোট গ্রহন কেন্দ্রের পূর্ণ বিবরণ :																					
ভোট গ্রহন কেন্দ্রের নং, নাম :		ভোট গ্রহন কেন্দ্রের শ্রেণী :		গ্রামীণ																	
197 - ভুবনেশ্বরী মালটিপারপাস বিল্ডিং		এই অংশে সহায়ক ভোটগ্রহন কেন্দ্রের সংখ্যা		0																	
ভোট গ্রহন কেন্দ্রের ঠিকানা :		:																			
ভুবনেশ্বরী মালটিপারপাস বিল্ডিং, দেবরার বাড়ী,																					
4. নির্বাচকের সংখ্যা :																					
প্রথম ক্রমিক নং	শেষ ক্রমিক নং	মোট সংখ্যা																			
		পুরুষ	মহিলা	তৃতীয় লিঙ্গ	মোট																
1	1061	548	501	0	1049																

নির্বাচক নিবন্ধন আধিকারিকের স্বাক্ষর

Nazri Naksha

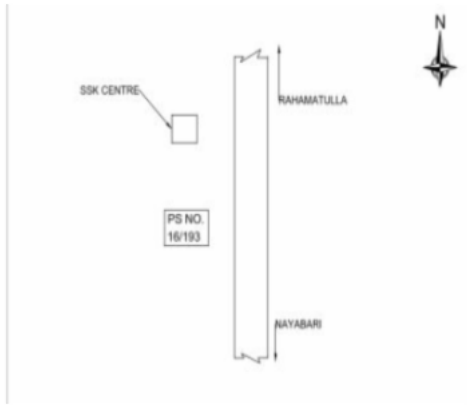

Google Map View

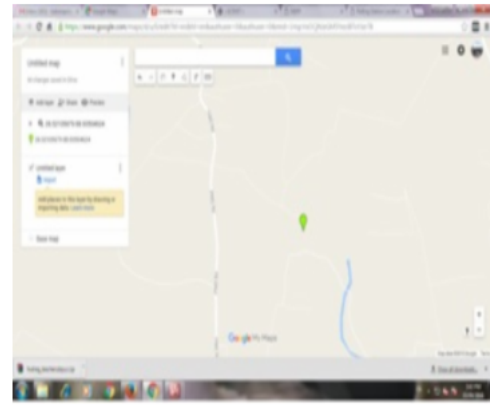

Polling Station Building Front View



Polling Station Front View



Cad View

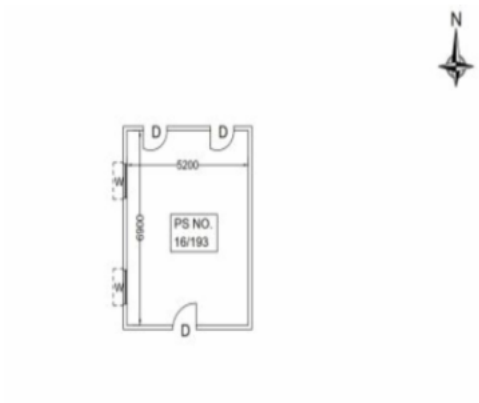

Key MAP View

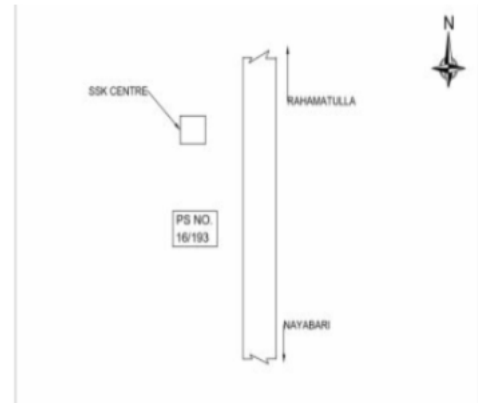



বিধানসভা নির্বাচনক্ষেত্রের নং, নাম : 16-ময়নাগুড়ি
ভাগ নং, নাম : 1-রুদ্দোহনেরবাড়ী,প্রধানের বাড়ী,কুমোরেরবাড়ী,খইফুটারবাড়ী

1 নাম : বুলবুল অধিকারী স্বামীর নাম: তপন অধিকারী বাড়ির নং : n0268 বয়স : 34 লিঙ্গ : মহিলা	ZMJ1231943 ফটো উপলব্ধ	2 নাম : ফরিদা আনসারি স্বামীর নাম: মহম্মাদ মকসেদুল বাড়ির নং : এন000 বয়স : 29 লিঙ্গ : মহিলা	ZMJ2499499 ফটো উপলব্ধ	3 নাম : হাচিনা খাতুন স্বামীর নাম: সানু ইসলাম বাড়ির নং : এন0101 বয়স : 27 লিঙ্গ : মহিলা	ZMJ2126746 ফটো উপলব্ধ
4 নাম : মহম্মাদ মুকসেদুল পিতার নাম: মহম্মাদ খায়ারুল বাড়ির নং : এন000 বয়স : 33 লিঙ্গ : পুরুষ	ZMJ2499366 ফটো উপলব্ধ	5 নাম : কল্যাণ রয় পিতার নাম: সুকুমার রয় বাড়ির নং : এন0070 বয়স : 25 লিঙ্গ : পুরুষ	ZMJ2160281 ফটো উপলব্ধ	6 নাম : তনু রায় পিতার নাম: জ্যোতিষ রায় বাড়ির নং : এন0081 বয়স : 26 লিঙ্গ : পুরুষ	ZMJ2160505 ফটো উপলব্ধ
7 নাম : বসুমতী রায় স্বামীর নাম: জ্যোতিষ রায় বাড়ির নং : n0004 বয়স : 50 লিঙ্গ : মহিলা	WB/03/015/504442 ফটো উপলব্ধ	8 নাম : পায়েল রায় পিতার নাম: প্রকাশ রায় বাড়ির নং : এন0222 বয়স : 22 লিঙ্গ : মহিলা	ZMJ2625796 ফটো উপলব্ধ	9 নাম : বিশুজিৎ রায় পিতার নাম: প্রবীন রায় বাড়ির নং : এন0010 বয়স : 27 লিঙ্গ : পুরুষ	ZMJ2160430 ফটো উপলব্ধ
10 নাম : মঞ্জু রায় পিতার নাম: নবীন চন্দ্র রায় বাড়ির নং : এন0049 বয়স : 26 লিঙ্গ : মহিলা	ZMJ2126852 ফটো উপলব্ধ	11 নাম : রিংকু রায় স্বামীর নাম: সুধন রায় বাড়ির নং : এন0082 বয়স : 31 লিঙ্গ : মহিলা	NEV1479054 ফটো উপলব্ধ	12 নাম : বীনা রায় স্বামীর নাম: টুনু রায় বাড়ির নং : n0312 বয়স : 32 লিঙ্গ : মহিলা	ZMJ1528504 ফটো উপলব্ধ
13 নাম : দীনবালা রায় স্বামীর নাম: যোগেন রায় বাড়ির নং : n0014 বয়স : 58 লিঙ্গ : মহিলা	ZMJ2587020 ফটো উপলব্ধ	14 নাম : দীপক রায় পিতার নাম: খগেন্দ্র নাথ রায় বাড়ির নং : n0003 বয়স : 46 লিঙ্গ : পুরুষ	JLG1911080 ফটো উপলব্ধ	15 নাম : রিতা রায় পিতার নাম: পবিত্র রায় বাড়ির নং : এন0119 বয়স : 26 লিঙ্গ : মহিলা	ZMJ2127298 ফটো উপলব্ধ
16 নাম : দীপক রায় পিতার নাম: যোগেন রায় বাড়ির নং : n0014 বয়স : 39 লিঙ্গ : পুরুষ	JLG3500717 ফটো উপলব্ধ	17 নাম : সুমন রায় পিতার নাম: চিত্র রায় বাড়ির নং : এন0256 বয়স : 21 লিঙ্গ : পুরুষ	ZMJ2609279 ফটো উপলব্ধ	18 নাম : সম্পা রায় স্বামীর নাম: প্রণব রায় বাড়ির নং : এন0292 বয়স : 28 লিঙ্গ : মহিলা	ZMJ1933340 ফটো উপলব্ধ
19 নাম : মিনু রায় স্বামীর নাম: দুলাল রায় বাড়ির নং : n0008 বয়স : 58 লিঙ্গ : মহিলা	ZMJ2293413 ফটো উপলব্ধ	20 নাম : সান্তনা রায় স্বামীর নাম: ঈশ্বর রায় বাড়ির নং : n0007 বয়স : 40 লিঙ্গ : মহিলা	ZMJ1311596 ফটো উপলব্ধ	21 নাম : পলি রায় পিতার নাম: পঞা রায় বাড়ির নং : n0039 বয়স : 25 লিঙ্গ : মহিলা	ZMJ2355220 ফটো উপলব্ধ
22 নাম : কনিকা রায় স্বামীর নাম: বাপ্পা রায় বাড়ির নং : n0083 বয়স : 35 লিঙ্গ : মহিলা	ZMJ2020881 ফটো উপলব্ধ	23 নাম : অঞ্জনা রায় স্বামীর নাম: সুবোধ রায় বাড়ির নং : n0011 বয়স : 37 লিঙ্গ : মহিলা	ZMJ1396928 ফটো উপলব্ধ	24 নাম : জীতেন রায় পিতার নাম: সীতানাথ রায় বাড়ির নং : n0010 বয়স : 56 লিঙ্গ : পুরুষ	ZMJ2293256 ফটো উপলব্ধ
25 নাম : জ্যোতিষ রায় পিতার নাম: তেজ্যমোহন রায় বাড়ির নং : n0004 বয়স : 56 লিঙ্গ : পুরুষ	WB/03/015/504561 ফটো উপলব্ধ	26 নাম : বেবী রায় পিতার নাম: রবীন্দ্র নাথ রায় বাড়ির নং : N0079 বয়স : 28 লিঙ্গ : মহিলা	ZMJ2020865 ফটো উপলব্ধ	27 নাম : শীলা রায় পিতার নাম: গজিন্দ্র রায় বাড়ির নং : এন0199 বয়স : 22 লিঙ্গ : মহিলা	ZMJ2625853 ফটো উপলব্ধ
28 নাম : ঈশ্বর রায় পিতার নাম: তেজ্যমোহন রায় বাড়ির নং : n0007 বয়স : 46 লিঙ্গ : পুরুষ	ZMJ2303295 ফটো উপলব্ধ	29 নাম : দেবু রায় পিতার নাম: গোবিন্দ রায় বাড়ির নং : n0012 বয়স : 28 লিঙ্গ : পুরুষ	ZMJ1928654 ফটো উপলব্ধ	30 নাম : প্রনব রায় পিতার নাম: জ্যোতিষ রায় বাড়ির নং : N0004 বয়স : 27 লিঙ্গ : পুরুষ	ZMJ2020808 ফটো উপলব্ধ



বিধানসভা নির্বাচনক্ষেত্রের নং, নাম : 16-ময়নাগুড়ি
ভাগ নং, নাম : 1-কুদুমোহনেরবাড়ী,প্রধানের বাড়ী,কুমোরেরবাড়ী,খইফুটারবাড়ী

31	ZMJ1601327	32	JLG1900281	33	ZMJ2508778
নাম : সম্পা সেন স্বামীর নাম: মনপতী সেন বাড়ির নং : n0016 বয়স : 38 লিঙ্গ : মহিলা	ফটো উপলব্ধ	নাম : সুবোধ রায় পিতার নাম: নুপেন রায় বাড়ির নং : n0011 বয়স : 46 লিঙ্গ : পুরুষ	ফটো উপলব্ধ	নাম : বীমান রায় অন্যান্য: জ্যোতিষ রায় বাড়ির নং : এন0004 বয়স : 23 লিঙ্গ : পুরুষ	ফটো উপলব্ধ
34	ZMJ2126886	35	ZMJ2045169	36	JLG3737020
নাম : তাপসি রায় পিতার নাম: জগন্নাথ রায় বাড়ির নং : এন0050 বয়স : 26 লিঙ্গ : মহিলা	ফটো উপলব্ধ	নাম : তাপস রায় পিতার নাম: সুকুমার রায় বাড়ির নং : n0070 বয়স : 27 লিঙ্গ : পুরুষ	ফটো উপলব্ধ	নাম : দীপু রায় পিতার নাম: যোগেন রায় বাড়ির নং : n0014 বয়স : 38 লিঙ্গ : পুরুষ	ফটো উপলব্ধ
37	ZMJ2784510	38	MRK2555704	39	MRK2740256
নাম : কেশব রায় পিতার নাম: কমলাকান্ত রায় বাড়ির নং : n0015 বয়স : 54 লিঙ্গ : পুরুষ	ফটো উপলব্ধ	নাম : নির্মল রায় পিতার নাম: মহেশ রায় বাড়ির নং : n0020 বয়স : 43 লিঙ্গ : পুরুষ	ফটো উপলব্ধ	নাম : মিনতি রায় স্বামীর নাম: নির্মল রায় বাড়ির নং : n0021 বয়স : 44 লিঙ্গ : মহিলা	ফটো উপলব্ধ
40	WB/03/015/504118	41	JLG1910652	42	ZMJ2179372
নাম : খগেন রায় পিতার নাম: তাওয়াল রায় বাড়ির নং : n0012 বয়স : 52 লিঙ্গ : পুরুষ	ফটো উপলব্ধ	নাম : রেনুকা রায় স্বামীর নাম: অমল রায় বাড়ির নং : n0003 বয়স : 46 লিঙ্গ : মহিলা	ফটো উপলব্ধ	নাম : রজত কান্তি রায় পিতার নাম: বীরেন্দ্র নাথ রায় বাড়ির নং : এন0275 বয়স : 25 লিঙ্গ : পুরুষ	ফটো উপলব্ধ
43	ZMJ2045110	44	WB/03/015/504190	45	WB/03/015/504434
নাম : সঞ্জয় রায় পিতার নাম: পবিত্র রায় বাড়ির নং : n0257 বয়স : 27 লিঙ্গ : পুরুষ	ফটো উপলব্ধ	নাম : সরোদিনী রায় স্বামীর নাম: বিমল রায় বাড়ির নং : n0005 বয়স : 55 লিঙ্গ : মহিলা	ফটো উপলব্ধ	নাম : নমিতা রায় স্বামীর নাম: খগেন রায় বাড়ির নং : n0012 বয়স : 49 লিঙ্গ : মহিলা	ফটো উপলব্ধ
46	WB/03/015/504315	47	ZMJ2625861	48	WB/03/015/504438
নাম : সারথী রায় স্বামীর নাম: মহেন্দ্র রায় বাড়ির নং : n0012 বয়স : 51 লিঙ্গ : মহিলা	ফটো উপলব্ধ	নাম : রাহুল রায় মায়ের নাম: নিলীমা রায় বাড়ির নং : এন0067 বয়স : 21 লিঙ্গ : পুরুষ	ফটো উপলব্ধ	নাম : বাসন্তী রায় স্বামীর নাম: আদ্যনাথ রায় বাড়ির নং : n0008 বয়স : 55 লিঙ্গ : মহিলা	ফটো উপলব্ধ
49	ZMJ2303055	50	ZMJ1928662	51	WB/03/015/504198
নাম : দুলাল রায় পিতার নাম: নরেন্দ্র রায় বাড়ির নং : n0008 বয়স : 65 লিঙ্গ : পুরুষ	ফটো উপলব্ধ	নাম : অশোক রায় পিতার নাম: খগেন রায় বাড়ির নং : n0012 বয়স : 28 লিঙ্গ : পুরুষ	ফটো উপলব্ধ	নাম : বিমল রায় পিতার নাম: তেজ্যমোহন রায় বাড়ির নং : n0005 বয়স : 62 লিঙ্গ : পুরুষ	ফটো উপলব্ধ
52	ZMJ1311604	53	WB/03/015/504077	54	ZMJ1180512
নাম : সপনা রায় স্বামীর নাম: শিবক রায় বাড়ির নং : n0003 বয়স : 34 লিঙ্গ : মহিলা	ফটো উপলব্ধ	নাম : অধন্য কুমার রায় পিতার নাম: বিরাজ কান্ত রায় বাড়ির নং : n0017 বয়স : 62 লিঙ্গ : পুরুষ	ফটো উপলব্ধ	নাম : শিবক রায় পিতার নাম: খগেন্দ্র নাথ রায় বাড়ির নং : n0003 বয়স : 45 লিঙ্গ : পুরুষ	ফটো উপলব্ধ
55	ZMJ2551125	56	ZMJ2551034	57	WB/03/015/504121
নাম : তাপসি বর্মন স্বামীর নাম: বিপুল রয় বাড়ির নং : এন0071 বয়স : 23 লিঙ্গ : মহিলা	ফটো উপলব্ধ	নাম : ঝুমা রায় পিতার নাম: মহেন্দ্র নাথ রায় বাড়ির নং : এন0149 বয়স : 22 লিঙ্গ : মহিলা	ফটো উপলব্ধ	নাম : শিশির রায় পিতার নাম: তেজ্যমোহন রায় বাড়ির নং : n0006 বয়স : 58 লিঙ্গ : পুরুষ	ফটো উপলব্ধ
58	ZMJ1478049	59	ZMJ2356137	60	ZMJ2355873
নাম : স্বপন রায় পিতার নাম: মহেন্দ্র নাথ রায় বাড়ির নং : n0012 বয়স : 32 লিঙ্গ : পুরুষ	ফটো উপলব্ধ	নাম : মুগাক রায় পিতার নাম: পবিত্র রায় বাড়ির নং : N000 বয়স : 24 লিঙ্গ : পুরুষ	ফটো উপলব্ধ	নাম : কিংকর রায় পিতার নাম: রবীন্দ্র নাথ রায় বাড়ির নং : N0079 বয়স : 25 লিঙ্গ : পুরুষ	ফটো উপলব্ধ

বিধানসভা নির্বাচনক্ষেত্রের নং, নাম : 16-ময়নাগুড়ি
ভাগ নং, নাম : 1-রুদুমোহনেরবাড়ী,প্রধানের বাড়ী,কুমোরেরবাড়ী,খইফুটারবাড়ী

61	WB/B/015/495300	নাম : শেফালী রায় স্বামীর নাম: বোলোরাম রায় বাড়ির নং : n0019 বয়স : 54 লিঙ্গ : মহিলা	ফটো উপলব্ধ	62	JLG3737012	নাম : জয়মতী রায় পিতার নাম: যোগেন রায় বাড়ির নং : n0014 বয়স : 42 লিঙ্গ : মহিলা	ফটো উপলব্ধ	63	WB/03/015/504212	নাম : রাজকুমার রায় পিতার নাম: নুপেন রায় বাড়ির নং : n0011 বয়স : 50 লিঙ্গ : পুরুষ	ফটো উপলব্ধ
64	JLG3638236	নাম : স্বপ্না রায় স্বামীর নাম: প্রবীন রায় বাড়ির নং : n0010 বয়স : 37 লিঙ্গ : মহিলা	ফটো উপলব্ধ	65	JLG3638202	নাম : লক্ষ্মী রায় স্বামীর নাম: প্রবীন রায় বাড়ির নং : n0010 বয়স : 41 লিঙ্গ : মহিলা	ফটো উপলব্ধ	66	WB/03/015/504603	নাম : যোগেন রায় পিতার নাম: খটেল রায় বাড়ির নং : n0014 বয়স : 62 লিঙ্গ : পুরুষ	ফটো উপলব্ধ
67	ZMJ2356095	নাম : জয়দীপ রায় পিতার নাম: বিনোদ রায় বাড়ির নং : N0112 বয়স : 26 লিঙ্গ : পুরুষ	ফটো উপলব্ধ	68	ZMJ2576312	নাম : দরেন রায় পিতার নাম: কেশব রায় বাড়ির নং : n0015 বয়স : 24 লিঙ্গ : পুরুষ	ফটো উপলব্ধ	69	ZMJ1396761	নাম : বোলোরাম রায় পিতার নাম: কান্দুরা রায় বাড়ির নং : n0018 বয়স : 60 লিঙ্গ : পুরুষ	ফটো উপলব্ধ
70	JLG3219011	নাম : জয়ন্তী বর্মন স্বামীর নাম: সুসেন রায় বাড়ির নং : n0016 বয়স : 41 লিঙ্গ : মহিলা	ফটো উপলব্ধ	71	JLG3570264	নাম : শরৎ চন্দ্র রায় পিতার নাম: নুপেন রায় বাড়ির নং : n0011 বয়স : 46 লিঙ্গ : পুরুষ	ফটো উপলব্ধ	72	WB/03/015/504371	নাম : নির্মলা রায় স্বামীর নাম: কেশব চন্দ্র রায় বাড়ির নং : n0015 বয়স : 49 লিঙ্গ : মহিলা	ফটো উপলব্ধ
73	ZMJ2293280	নাম : শান্তি রায় স্বামীর নাম: জীতেন রায় বাড়ির নং : n0010 বয়স : 50 লিঙ্গ : মহিলা	ফটো উপলব্ধ	74	ZMJ2080547	নাম : পিন্টু রায় পিতার নাম: প্রফুল্ল রায় বাড়ির নং : n0247 বয়স : 26 লিঙ্গ : পুরুষ	ফটো উপলব্ধ	75	ZMJ1928639	নাম : পশ্চিম রায় পিতার নাম: দুলাল রায় বাড়ির নং : n0008 বয়স : 28 লিঙ্গ : মহিলা	ফটো উপলব্ধ
76	ZMJ1478031	নাম : বাবলু রায় পিতার নাম: মহাকান্ত রায় বাড়ির নং : n0013 বয়স : 33 লিঙ্গ : পুরুষ	ফটো উপলব্ধ	77	JLG1900745	নাম : প্রবীন রায় পিতার নাম: ভবেন্দ্র নাথ রায় বাড়ির নং : n0010 বয়স : 48 লিঙ্গ : পুরুষ	ফটো উপলব্ধ	78	ZMJ1601319	নাম : তপী রায় স্বামীর নাম: প্রাণেশ কুমার রায় বাড়ির নং : n0007 বয়স : 35 লিঙ্গ : মহিলা	ফটো উপলব্ধ
79	ZMJ1396753	নাম : প্রাণেশ কুমার রায় পিতার নাম: তেজ্যমোহন রায় বাড়ির নং : n0007 বয়স : 42 লিঙ্গ : পুরুষ	ফটো উপলব্ধ	80	WB/03/015/504293	নাম : মহদিনী রায় স্বামীর নাম: তেজ্যমোহন রায় বাড়ির নং : n0007 বয়স : 85 লিঙ্গ : মহিলা	ফটো উপলব্ধ	81	JLG3500683	নাম : নমিতা রায় স্বামীর নাম: কুকিল রায় বাড়ির নং : n0005 বয়স : 39 লিঙ্গ : মহিলা	ফটো উপলব্ধ
82	WB/03/015/504309	নাম : বাসন্তী রায় স্বামীর নাম: শিশির রায় বাড়ির নং : n0006 বয়স : 51 লিঙ্গ : মহিলা	ফটো উপলব্ধ	83	ZMJ1180520	নাম : জয়শ্রী রায় স্বামীর নাম: দীপক রায় বাড়ির নং : n0006 বয়স : 36 লিঙ্গ : মহিলা	ফটো উপলব্ধ	84	ZMJ2080596	নাম : শৈব্যা রায় পিতার নাম: বিনোদ রায় বাড়ির নং : n0186 বয়স : 31 লিঙ্গ : মহিলা	ফটো উপলব্ধ
85	WB/03/015/504112	নাম : মহাকান্ত রায় পিতার নাম: ধূপালু রায় বাড়ির নং : n0013 বয়স : 70 লিঙ্গ : পুরুষ	ফটো উপলব্ধ	86	ZMJ2355071	নাম : উজ্জ্বল রায় পিতার নাম: জ্যোতিষ রায় বাড়ির নং : n0081 বয়স : 24 লিঙ্গ : পুরুষ	ফটো উপলব্ধ	87	JLG3414257	নাম : সুশীলা রায় স্বামীর নাম: শরৎ চন্দ্র রায় বাড়ির নং : n0263 বয়স : 43 লিঙ্গ : মহিলা	ফটো উপলব্ধ
88	JLG3170453	নাম : সুশীলা রায় স্বামীর নাম: রাজকুমার রায় বাড়ির নং : n0011 বয়স : 44 লিঙ্গ : মহিলা	ফটো উপলব্ধ	89	ZMJ2179364	নাম : তুষার কান্তি রায় পিতার নাম: বীরেন্দ্র নাথ রায় বাড়ির নং : এন0275 বয়স : 25 লিঙ্গ : পুরুষ	ফটো উপলব্ধ	90	ZMJ2355824	নাম : ভুবন রায় পিতার নাম: সতীশ রায় বাড়ির নং : N0071 বয়স : 24 লিঙ্গ : পুরুষ	ফটো উপলব্ধ

বিধানসভা নির্বাচনক্ষেত্রের নং, নাম : 16-ময়নাগুড়ি
ভাগ নং, নাম : 1-রুদ্দুমোহনেরবাড়ী,প্রধানের বাড়ী,কুমোরেরবাড়ী,খইফুটারবাড়ী

91 নাম : শ্যামলী রায় স্বামীর নাম: কৈলাশ চন্দ্র রায় বাড়ির নং : এন0013 বয়স : 32 লিঙ্গ : মহিলা	NEV1403807 ফটো উপলব্ধ	92 নাম : শুভজিৎ রায় পিতার নাম: অধন্য কুমার রায় বাড়ির নং : n0017 বয়স : 36 লিঙ্গ : পুরুষ	ZMJ0816678 ফটো উপলব্ধ	93 নাম : বিন্দেবালা রায় স্বামীর নাম: নূপেন রায় বাড়ির নং : n0011 বয়স : 65 লিঙ্গ : মহিলা	WB/03/015/504144 ফটো উপলব্ধ
94 নাম : মহেন্দ্র নাথ রায় পিতার নাম: তাওয়াল রায় বাড়ির নং : n0275 বয়স : 55 লিঙ্গ : পুরুষ	WB/03/015/504514 ফটো উপলব্ধ	95 নাম : প্রীতম রায় পিতার নাম: রামচন্দ্র রায় বাড়ির নং : N0187 বয়স : 27 লিঙ্গ : পুরুষ	ZMJ2020857 ফটো উপলব্ধ	96 নাম : লাভলি রায় পিতার নাম: সনাতন রায় বাড়ির নং : এন 0100 বয়স : 29 লিঙ্গ : মহিলা	ZMJ1826262 ফটো উপলব্ধ
97 নাম : রেনুকা রায়(বর্মন) স্বামীর নাম: অধন্য কুমার রায় বাড়ির নং : n0017 বয়স : 61 লিঙ্গ : মহিলা	WB/03/015/504227 ফটো উপলব্ধ	98 নাম : শেফলী রায় স্বামীর নাম: দীপক রায় বাড়ির নং : n0003 বয়স : 33 লিঙ্গ : মহিলা	ZMJ1478015 ফটো উপলব্ধ	99 নাম : কুকিল রায় পিতার নাম: বিমল রায় বাড়ির নং : n0005 বয়স : 39 লিঙ্গ : পুরুষ	ZMJ1180504 ফটো উপলব্ধ
100 নাম : কল্পনা রায় স্বামীর নাম: পরিমল রায় বাড়ির নং : n0283 বয়স : 32 লিঙ্গ : মহিলা	ZMJ1827203 ফটো উপলব্ধ	101 নাম : সঞ্জীব রায় পিতার নাম: অমল রায় বাড়ির নং : N0003 বয়স : 27 লিঙ্গ : পুরুষ	ZMJ2020816 ফটো উপলব্ধ	102 নাম : চেতনশ্রী রায় স্বামীর নাম: গেইয়া রায় বাড়ির নং : n0009 বয়স : 92 লিঙ্গ : মহিলা	WB/03/015/504188 ফটো উপলব্ধ
103 নাম : কৈলাশ চন্দ্র রায় পিতার নাম: মহাকান্ত রায় বাড়ির নং : n0013 বয়স : 37 লিঙ্গ : পুরুষ	JLG3737004 ফটো উপলব্ধ	104 নাম : যশোদা রায় স্বামীর নাম: মহাকান্ত রায় বাড়ির নং : n0013 বয়স : 65 লিঙ্গ : মহিলা	WB/03/015/504276 ফটো উপলব্ধ	105 নাম : উমা রায় (সেন) স্বামীর নাম: অভিজিৎ সেন বাড়ির নং : n0271 বয়স : 31 লিঙ্গ : মহিলা	ZMJ1607720 ফটো উপলব্ধ
106 নাম : প্রশান্ত সেন পিতার নাম: কমল সেন বাড়ির নং : n0278 বয়স : 28 লিঙ্গ : পুরুষ	ZMJ1928670 ফটো উপলব্ধ	107 নাম : অমিয় সেন পিতার নাম: কমল সেন বাড়ির নং : N0219 বয়স : 24 লিঙ্গ : পুরুষ	ZMJ2356020 ফটো উপলব্ধ	108 নাম : প্রিয়াংকা রায় সেন স্বামীর নাম: বাপন সেন বাড়ির নং : N0216 বয়স : 24 লিঙ্গ : মহিলা	ZMJ2355709 ফটো উপলব্ধ
109 নাম : অর্জুন সেন পিতার নাম: গোপাল সেন বাড়ির নং : n0127 বয়স : 26 লিঙ্গ : পুরুষ	ZMJ2080562 ফটো উপলব্ধ	110 নাম : তুহিন সেন পিতার নাম: চিত্তরঞ্জন সেন বাড়ির নং : এন0093 বয়স : 22 লিঙ্গ : পুরুষ	ZMJ2551018 ফটো উপলব্ধ	111 নাম : মৌমিতা সেন পিতার নাম: বিনয় কৃষ্ণ সেন বাড়ির নং : এন0102 বয়স : 23 লিঙ্গ : মহিলা	ZMJ2550994 ফটো উপলব্ধ
112 নাম : অনামিকা সেন স্বামীর নাম: মুগাক্ত সেন বাড়ির নং : n0267 বয়স : 33 লিঙ্গ : মহিলা	ZMJ1481522 ফটো উপলব্ধ	113 নাম : মৌমিতা সেন পিতার নাম: মলিন সেন বাড়ির নং : নং0091 বয়স : 25 লিঙ্গ : মহিলা	ZMJ2355162 ফটো উপলব্ধ	114 নাম : লতা সেন স্বামীর নাম: নবকান্ত সেন বাড়ির নং : n0313 বয়স : 32 লিঙ্গ : মহিলা	ZMJ1827286 ফটো উপলব্ধ
115 নাম : রীতম সেন পিতার নাম: বিনয় কৃষ্ণ সেন বাড়ির নং : এন0102 বয়স : 26 লিঙ্গ : পুরুষ	ZMJ2160471 ফটো উপলব্ধ	116 নাম : তন্ময় সেন পিতার নাম: কমল চন্দ্র সেন বাড়ির নং : N0245 বয়স : 24 লিঙ্গ : পুরুষ	ZMJ2355592 ফটো উপলব্ধ	117 নাম : সৌরভ সেন পিতার নাম: বীরেন সেন বাড়ির নং : এন0126 বয়স : 25 লিঙ্গ : পুরুষ	ZMJ2160232 ফটো উপলব্ধ
118 নাম : সঞ্জীত সেন পিতার নাম: সচিন সেন বাড়ির নং : এন0208 বয়স : 25 লিঙ্গ : পুরুষ	ZMJ2160380 ফটো উপলব্ধ	119 নাম : ঋতংকর সেন পিতার নাম: অমল কুমার সেন বাড়ির নং : এন0215 বয়স : 25 লিঙ্গ : পুরুষ	ZMJ2179877 ফটো উপলব্ধ	120 নাম : কল্যান সেন পিতার নাম: পরেশ সেন বাড়ির নং : n0244 বয়স : 26 লিঙ্গ : পুরুষ	ZMJ2080554 ফটো উপলব্ধ



বিধানসভা নির্বাচনক্ষেত্রের নং, নাম : 16-ময়নাগুড়ি
ভাগ নং, নাম : 1-কুদুমোহনেরবাড়ী,প্রধানের বাড়ী,কুমোরেরবাড়ী,খইফুটারবাড়ী

<p>121</p> <p>নাম : মনিকা রায় সেন স্বামীর নাম: প্রশান্ত সেন বাড়ির নং : এন0139 বয়স : 22 লিঙ্গ : মহিলা</p> <p>ফটো উপলব্ধ</p>	<p>ZMJ2551182</p>	<p>122</p> <p>নাম : মহাদেব রায় পিতার নাম: হরেকৃষ্ণ রায় বাড়ির নং : নং064 বয়স : 20 লিঙ্গ : পুরুষ</p> <p>ফটো উপলব্ধ</p>	<p>ZMJ2748275</p>	<p>123</p> <p>নাম : রাকেশ অধিকারী পিতার নাম: স্বপন অধিকারী বাড়ির নং : নং056 বয়স : 21 লিঙ্গ : পুরুষ</p> <p>ফটো উপলব্ধ</p>	<p>ZMJ2754570</p>
<p>124</p> <p>নাম : সুজাতা রায় পিতার নাম: নরেশ রায় বাড়ির নং : নং012 বয়স : 22 লিঙ্গ : মহিলা</p> <p>ফটো উপলব্ধ</p>	<p>ZMJ2625366</p>	<p>125</p> <p>নাম : মিতালি বর্মণ রায় স্বামীর নাম: রাহুল রায় বাড়ির নং : নং067 বয়স : 20 লিঙ্গ : মহিলা</p> <p>ফটো উপলব্ধ</p>	<p>ZMJ2778959</p>	<p>126</p> <p>নাম : সুব্রত রায় পিতার নাম: মৃগেন রায় বাড়ির নং : ১ বয়স : 23 লিঙ্গ : পুরুষ</p> <p>ফটো উপলব্ধ</p>	<p>ZMJ2791804</p>

বিধানসভা নির্বাচনক্ষেত্রের নং, নাম : 16-ময়নাগুড়ি
ভাগ নং, নাম : 2-মালীপাড়া, গুয়াবাড়ী, কুমারের বাড়ী, সেপাই এর বাড়ী, কারোয়ার বাড়ী, ভাঙ্গেরবাড়ি

127 নাম : এক্রামুল হক পিতার নাম: মুকুলেশ্বর রহমান বাড়ির নং : n0163 বয়স : 47 লিঙ্গ : পুরুষ	JLG1901636 ফটো উপলব্ধ	128 নাম : শৈবশান্তি(বেগম) স্বামীর নাম: বাবুল বাড়ির নং : n0161 বয়স : 53 লিঙ্গ : মহিলা	JLG3413515 ফটো উপলব্ধ	129 নাম : কামরুল হোসেন পিতার নাম: মোবারক হোসেন বাড়ির নং : n0166 বয়স : 44 লিঙ্গ : পুরুষ	JLG3637980 ফটো উপলব্ধ
130 নাম : সহিরুল রহমান পিতার নাম: রাজেম আলী রহমান বাড়ির নং : n0183 বয়স : 56 লিঙ্গ : পুরুষ	WB/03/015/504310 ফটো উপলব্ধ	131 নাম : আইনুল মহম্মদ পিতার নাম: খইরুদ্দিন মহম্মদ বাড়ির নং : n0121 বয়স : 60 লিঙ্গ : পুরুষ	WB/03/015/504197 ফটো উপলব্ধ	132 নাম : তাহিদুল হক পিতার নাম: ছফিরুদ্দিন মহঃ বাড়ির নং : n0100 বয়স : 59 লিঙ্গ : পুরুষ	WB/03/015/504057 ফটো উপলব্ধ
133 নাম : অমিনুল ইসলাম পিতার নাম: আবু কালাম বাড়ির নং : n0175 বয়স : 31 লিঙ্গ : পুরুষ	ZMJ1827492 ফটো উপলব্ধ	134 নাম : পারভীনা বেগম স্বামীর নাম: আযুব খাঁ বাড়ির নং : n0099 বয়স : 33 লিঙ্গ : মহিলা	ZMJ1478379 ফটো উপলব্ধ	135 নাম : নুরনুহার বেগম স্বামীর নাম: জবেদুল ইসলাম বাড়ির নং : n0182 বয়স : 38 লিঙ্গ : মহিলা	JLG3500477 ফটো উপলব্ধ
136 নাম : সম্পা অধিকারী পিতার নাম: সুবোধ অধিকারী বাড়ির নং : এন0116 বয়স : 33 লিঙ্গ : মহিলা	SKW1381532 ফটো উপলব্ধ	137 নাম : আবিয়া খাতুন স্বামীর নাম: আবুকালাম মহঃ বাড়ির নং : n0175 বয়স : 53 লিঙ্গ : মহিলা	WB/03/015/504158 ফটো উপলব্ধ	138 নাম : সপিয়ার রহমান পিতার নাম: পীরমামুন বাড়ির নং : n0176 বয়স : 65 লিঙ্গ : পুরুষ	WB/03/015/504511 ফটো উপলব্ধ
139 নাম : আমেনা খাতুন স্বামীর নাম: সপিয়ার রহমান বাড়ির নং : n0176 বয়স : 60 লিঙ্গ : মহিলা	WB/03/015/504247 ফটো উপলব্ধ	140 নাম : রুবিনা বেগম স্বামীর নাম: মজিবুল ইসলাম বাড়ির নং : n0181 বয়স : 31 লিঙ্গ : মহিলা	ZMJ1732551 ফটো উপলব্ধ	141 নাম : সফেরুল রহমান পিতার নাম: রাজেম আলী রহমান বাড়ির নং : n0182 বয়স : 65 লিঙ্গ : পুরুষ	WB/03/015/504528 ফটো উপলব্ধ
142 নাম : নুরবানু খাতুন স্বামীর নাম: সহিরুল রহমান বাড়ির নং : n0183 বয়স : 51 লিঙ্গ : মহিলা	WB/03/015/504083 ফটো উপলব্ধ	143 নাম : হাফিজার রহমান পিতার নাম: পীরমামুন বাড়ির নং : n0179 বয়স : 72 লিঙ্গ : পুরুষ	WB/03/015/504191 ফটো উপলব্ধ	144 নাম : মমেনা খাতুন স্বামীর নাম: আইনুল মহঃ বাড়ির নং : n0121 বয়স : 55 লিঙ্গ : মহিলা	WB/03/015/504319 ফটো উপলব্ধ
145 নাম : সোনালী রায় স্বামীর নাম: কমল রায় বাড়ির নং : n0121 বয়স : 35 লিঙ্গ : মহিলা	ZMJ1311653 ফটো উপলব্ধ	146 নাম : আযুব খাঁ পিতার নাম: ছফিরুদ্দিন মহঃ বাড়ির নং : n0099 বয়স : 46 লিঙ্গ : পুরুষ	JLG3413507 ফটো উপলব্ধ	147 নাম : সামসুল হক পিতার নাম: ছফিরুদ্দিন বাড়ির নং : n0099 বয়স : 49 লিঙ্গ : পুরুষ	ZMJ2320117 ফটো উপলব্ধ
148 নাম : রাখী পারভীনা পিতার নাম: এক্রামুল হক বাড়ির নং : এন0163 বয়স : 23 লিঙ্গ : মহিলা	ZMJ2499770 ফটো উপলব্ধ	149 নাম : সানু ইসলাম মায়ের নাম: নিলীমা বেগম বাড়ির নং : n0101 বয়স : 34 লিঙ্গ : পুরুষ	ZMJ1478346 ফটো উপলব্ধ	150 নাম : এসমা বেগম স্বামীর নাম: তাহিদুল হক বাড়ির নং : n0100 বয়স : 41 লিঙ্গ : মহিলা	JLG3637964 ফটো উপলব্ধ
151 নাম : মজিবুল ইসলাম পিতার নাম: সহিবর রহমান বাড়ির নং : n0181 বয়স : 36 লিঙ্গ : পুরুষ	ZMJ1311638 ফটো উপলব্ধ	152 নাম : সহিবর রহমান পিতার নাম: রাজেম আলী রহমান বাড়ির নং : n0181 বয়স : 60 লিঙ্গ : পুরুষ	WB/03/015/504085 ফটো উপলব্ধ	153 নাম : নছিমন নেছা স্বামীর নাম: সফিয়ার রহমান বাড়ির নং : n0165 বয়স : 66 লিঙ্গ : মহিলা	ZMJ2266245 ফটো উপলব্ধ
154 নাম : সফিয়ার রহমান পিতার নাম: ফজরুদ্দিন রহমান বাড়ির নং : n0165 বয়স : 71 লিঙ্গ : পুরুষ	ZMJ2266237 ফটো উপলব্ধ	155 নাম : আঞ্জুমা খাতুন স্বামীর নাম: জাফির রহমান বাড়ির নং : n0173 বয়স : 35 লিঙ্গ : মহিলা	ZMJ1397025 ফটো উপলব্ধ	156 নাম : জবেদুল ইসলাম পিতার নাম: সফেরুল রহমান বাড়ির নং : n0182 বয়স : 40 লিঙ্গ : পুরুষ	JLG3500469 ফটো উপলব্ধ

বিধানসভা নির্বাচনক্ষেত্রের নং, নাম : 16-ময়নাগুড়ি
ভাগ নং, নাম : 2-মালীপাড়া, গুয়াবাড়ী, কুমারের বাড়ী, সেপাই এর বাড়ী, কারোয়ার বাড়ী, ভাঙ্গেরবাড়ি

157 নাম : মিঠুন ইসলাম পিতার নাম : সপিয়াল রহমান বাড়ির নং : n0176 বয়স : 28 লিঙ্গ : পুরুষ	ZMJ1928852 ফটো উপলব্ধ	158 নাম : সাহেনা বেগম স্বামীর নাম : সরিফুল ইসলাম বাড়ির নং : n0163 বয়স : 40 লিঙ্গ : মহিলা	JLG3500543 ফটো উপলব্ধ	159 নাম : রাহেনা বেগম স্বামীর নাম : কামরুল হোসেন বাড়ির নং : n0166 বয়স : 37 লিঙ্গ : মহিলা	ZMJ1180611 ফটো উপলব্ধ
160 নাম : জবেদা খাতুন স্বামীর নাম : সফেরুল রহমান বাড়ির নং : n0182 বয়স : 60 লিঙ্গ : মহিলা	WB/03/015/504530 ফটো উপলব্ধ	161 নাম : নূরবানু বেগম স্বামীর নাম : বাবলু রহমান বাড়ির নং : n0161 বয়স : 58 লিঙ্গ : মহিলা	WB/03/015/504539 ফটো উপলব্ধ	162 নাম : বাবলু রহমান পিতার নাম : ধওলু রহমান বাড়ির নং : n0161 বয়স : 65 লিঙ্গ : পুরুষ	WB/03/015/504550 ফটো উপলব্ধ
163 নাম : জফির রহমান পিতার নাম : পীরমামুন বাড়ির নং : n0173 বয়স : 60 লিঙ্গ : পুরুষ	WB/03/015/504232 ফটো উপলব্ধ	164 নাম : কোমিনা বেগম স্বামীর নাম : একামুল হক বাড়ির নং : n0163 বয়স : 45 লিঙ্গ : মহিলা	JLG3170040 ফটো উপলব্ধ	165 নাম : সরিফুল ইসলাম পিতার নাম : মুকুলেশ রহমান বাড়ির নং : n0163 বয়স : 41 লিঙ্গ : পুরুষ	JLG3413523 ফটো উপলব্ধ
166 নাম : তসলীমা পারভিন পিতার নাম : তাহিদুল হক বাড়ির নং : এন0100 বয়স : 22 লিঙ্গ : মহিলা	ZMJ2551232 ফটো উপলব্ধ	167 নাম : মনরা বেগম স্বামীর নাম : সেইবর রহমান বাড়ির নং : n0181 বয়স : 55 লিঙ্গ : মহিলা	WB/03/015/504537 ফটো উপলব্ধ	168 নাম : আফেলা খাতুন স্বামীর নাম : মোবারক হোসেন বাড়ির নং : n0166 বয়স : 60 লিঙ্গ : মহিলা	WB/03/015/504139 ফটো উপলব্ধ
169 নাম : মোবারক হোসেন পিতার নাম : পীরমামুন বাড়ির নং : n0166 বয়স : 68 লিঙ্গ : পুরুষ	WB/03/015/504115 ফটো উপলব্ধ	170 নাম : নিলীমা বেগম স্বামীর নাম : সাহিদুল হক বাড়ির নং : n0101 বয়স : 52 লিঙ্গ : মহিলা	WB/03/015/504466 ফটো উপলব্ধ	171 নাম : মেরিনা বেগম স্বামীর নাম : মনসুর আলী বাড়ির নং : n0099 বয়স : 35 লিঙ্গ : মহিলা	ZMJ1478361 ফটো উপলব্ধ
172 নাম : মনসুর আলী পিতার নাম : ছফিরুদ্দিন মহঃ বাড়ির নং : n0099 বয়স : 52 লিঙ্গ : পুরুষ	JLG3170305 ফটো উপলব্ধ	173 নাম : মনসুর রহমান পিতার নাম : বাসাতুল্লা বাড়ির নং : n0175 বয়স : 76 লিঙ্গ : পুরুষ	WB/03/015/504163 ফটো উপলব্ধ	174 নাম : ফুলফুলি বেগম স্বামীর নাম : হাফিজার রহমান বাড়ির নং : n0179 বয়স : 67 লিঙ্গ : মহিলা	WB/03/015/504140 ফটো উপলব্ধ
175 নাম : লাকী বেগম স্বামীর নাম : নূর ইসলাম বাড়ির নং : n0165 বয়স : 33 লিঙ্গ : মহিলা	ZMJ1827583 ফটো উপলব্ধ	176 নাম : নূর ইসলাম পিতার নাম : সফিয়ার রহমান বাড়ির নং : n0165 বয়স : 36 লিঙ্গ : পুরুষ	ZMJ1827617 ফটো উপলব্ধ	177 নাম : সাহেনা বেগম স্বামীর নাম : আমিনুর ইসলাম বাড়ির নং : n0176 বয়স : 32 লিঙ্গ : মহিলা	ZMJ1928803 ফটো উপলব্ধ
178 নাম : আমিনুর ইসলাম পিতার নাম : সপিয়াল রহমান বাড়ির নং : n0176 বয়স : 31 লিঙ্গ : পুরুষ	ZMJ1601475 ফটো উপলব্ধ	179 নাম : মোছম্মদ মুস্তাজান খাতুন স্বামীর নাম : ধওলু রহমান বাড়ির নং : n0161 বয়স : 30 লিঙ্গ : মহিলা	ZMJ2565513 ফটো উপলব্ধ	180 নাম : ঈশ্বর অধিকারী পিতার নাম : থেল্পু অধিকারী বাড়ির নং : n0059 বয়স : 67 লিঙ্গ : পুরুষ	WB/03/015/504255 ফটো উপলব্ধ
181 নাম : দ্বিজেন্দ্রনাথ অধিকারী পিতার নাম : নগেন্দ্র অধিকারী বাড়ির নং : n0115 বয়স : 75 লিঙ্গ : পুরুষ	WB/03/015/504595 ফটো উপলব্ধ	182 নাম : সুমিত্রা অধিকারী পিতার নাম : দ্বিজেন্দ্র নাথ অধিকারী বাড়ির নং : n0115 বয়স : 31 লিঙ্গ : মহিলা	ZMJ1827450 ফটো উপলব্ধ	183 নাম : জ্যোৎস্না অধিকারী স্বামীর নাম : দ্বিজেন্দ্রনাথ অধিকারী বাড়ির নং : n0115 বয়স : 65 লিঙ্গ : মহিলা	WB/03/015/504604 ফটো উপলব্ধ
184 নাম : চন্দন অধিকারী পিতার নাম : ঈশ্বর অধিকারী বাড়ির নং : n0059 বয়স : 35 লিঙ্গ : পুরুষ	ZMJ1180553 ফটো উপলব্ধ	185 নাম : স্বপন চন্দ্র অধিকারী পিতার নাম : পূর্ণ চন্দ্র অধিকারী বাড়ির নং : n0056 বয়স : 46 লিঙ্গ : পুরুষ	JLG3413531 ফটো উপলব্ধ	186 নাম : গুন্ডা অধিকারী পিতার নাম : দ্বিজেন্দ্রনাথ অধিকারী বাড়ির নং : এন0115 বয়স : 27 লিঙ্গ : মহিলা	ZMJ2551083 ফটো উপলব্ধ



বিধানসভা নির্বাচনক্ষেত্রের নং, নাম : 16-ময়নাগুড়ি
ভাগ নং, নাম : 2-মালীপাড়া, গুয়াবাড়ী, কুমারের বাড়ী, সেপাই এর বাড়ী, কারোয়ার বাড়ী, ভাস্কেরবাড়ি

187 নাম : রতন অধিকারী পিতার নাম: ঈশ্বর অধিকারী বাড়ির নং : n0059 বয়স : 34 লিঙ্গ : পুরুষ	ZMJ1478304 ফটো উপলব্ধ	188 নাম : মতিবালা অধিকারী স্বামীর নাম: উদিল অধিকারী বাড়ির নং : n0159 বয়স : 55 লিঙ্গ : মহিলা	ZMJ2266211 ফটো উপলব্ধ	189 নাম : ননী অধিকারী স্বামীর নাম: ঈশ্বর অধিকারী বাড়ির নং : n0059 বয়স : 59 লিঙ্গ : মহিলা	WB/03/015/504369 ফটো উপলব্ধ
190 নাম : তপন অধিকারী পিতার নাম: দ্বিজেন্দ্র নাথ অধিকারী বাড়ির নং : n0115 বয়স : 32 লিঙ্গ : পুরুষ	ZMJ1827591 ফটো উপলব্ধ	191 নাম : ঋষি অধিকারী পিতার নাম: উদিল অধিকারী বাড়ির নং : n0159 বয়স : 27 লিঙ্গ : পুরুষ	ZMJ2045102 ফটো উপলব্ধ	192 নাম : চন্দন অধিকারী পিতার নাম: দ্বিজেন্দ্র নাথ অধিকারী বাড়ির নং : n0115 বয়স : 38 লিঙ্গ : পুরুষ	ZMJ1478221 ফটো উপলব্ধ
193 নাম : সুব্রত অধিকারী পিতার নাম: উদিল অধিকারী বাড়ির নং : n0159 বয়স : 33 লিঙ্গ : পুরুষ	ZMJ1601350 ফটো উপলব্ধ	194 নাম : রিংকু রায়(অধিকারী) স্বামীর নাম: স্বপন চন্দ্র অধিকারী বাড়ির নং : n0056 বয়স : 40 লিঙ্গ : মহিলা	JLG3413556 ফটো উপলব্ধ	195 নাম : যোগেশ অধিকারী পিতার নাম: খেল্পু অধিকারী বাড়ির নং : n0058 বয়স : 72 লিঙ্গ : পুরুষ	JLG3570181 ফটো উপলব্ধ
196 নাম : উদিল অধিকারী পিতার নাম: অবিল অধিকারী বাড়ির নং : n0159 বয়স : 60 লিঙ্গ : পুরুষ	ZMJ2205268 ফটো উপলব্ধ	197 নাম : বিন্দু অধিকারী স্বামীর নাম: যোগেশ অধিকারী বাড়ির নং : এন0215 বয়স : 53 লিঙ্গ : মহিলা	ZMJ2729614 ফটো উপলব্ধ	198 নাম : তপন অধিকারী পিতার নাম: পূর্ণ চন্দ্র অধিকারী বাড়ির নং : n0056 বয়স : 38 লিঙ্গ : পুরুষ	ZMJ0817502 ফটো উপলব্ধ
199 নাম : দেবী রায় স্বামীর নাম: বিনয় কুমার রায় বাড়ির নং : n0046 বয়স : 55 লিঙ্গ : মহিলা	WB/03/015/504654 ফটো উপলব্ধ	200 নাম : প্রনব কুমার রায় পিতার নাম: বিনয় কুমার রায় বাড়ির নং : n0046 বয়স : 35 লিঙ্গ : পুরুষ	ZMJ1180637 ফটো উপলব্ধ	201 নাম : প্রতিমা রায় স্বামীর নাম: জগৎ রায় বাড়ির নং : n0046 বয়স : 51 লিঙ্গ : মহিলা	JLG3413739 ফটো উপলব্ধ
202 নাম : বিনয় কুমার রায় পিতার নাম: যোগিন রায় বাড়ির নং : n0046 বয়স : 61 লিঙ্গ : পুরুষ	ZMJ2635993 ফটো উপলব্ধ	203 নাম : স্বপ্না বর্মন স্বামীর নাম: বাবলু বর্মন বাড়ির নং : n0174 বয়স : 46 লিঙ্গ : মহিলা	JLG3170396 ফটো উপলব্ধ	204 নাম : সুমিতা বর্মন স্বামীর নাম: নরেশ চন্দ্র বর্মন বাড়ির নং : n0164 বয়স : 39 লিঙ্গ : মহিলা	ZMJ1180587 ফটো উপলব্ধ
205 নাম : লতিকা রায় বর্মন স্বামীর নাম: রাম কৃষ্ণ বর্মন বাড়ির নং : n0055 বয়স : 31 লিঙ্গ : মহিলা	ZMJ1827484 ফটো উপলব্ধ	206 নাম : রামকৃষ্ণ বর্মন পিতার নাম: প্রমোদ বর্মন বাড়ির নং : n0055 বয়স : 35 লিঙ্গ : পুরুষ	ZMJ1311893 ফটো উপলব্ধ	207 নাম : চম্পা বর্মন স্বামীর নাম: প্রমোদ বর্মন বাড়ির নং : n0055 বয়স : 53 লিঙ্গ : মহিলা	JLG1910538 ফটো উপলব্ধ
208 নাম : চুমকি বর্মন পিতার নাম: বাবলু বর্মন বাড়ির নং : এন0174 বয়স : 22 লিঙ্গ : মহিলা	ZMJ2625838 ফটো উপলব্ধ	209 নাম : পলাশী রায় বর্মন স্বামীর নাম: দেবু রায় বাড়ির নং : N0012 বয়স : 28 লিঙ্গ : মহিলা	ZMJ1927102 ফটো উপলব্ধ	210 নাম : নরেশ চন্দ্র বর্মন পিতার নাম: সতীশ চন্দ্র বর্মন বাড়ির নং : n0164 বয়স : 44 লিঙ্গ : পুরুষ	JLG3170404 ফটো উপলব্ধ
211 নাম : সুশান্ত রায় পিতার নাম: দুলাল রায় বাড়ির নং : n0055 বয়স : 34 লিঙ্গ : পুরুষ	ZMJ1601343 ফটো উপলব্ধ	212 নাম : সঞ্জিতা রায় স্বামীর নাম: সুশান্ত রায় বাড়ির নং : এন0008 বয়স : 26 লিঙ্গ : মহিলা	ZMJ2651636 ফটো উপলব্ধ	213 নাম : প্রমোদ বর্মন পিতার নাম: সর্বাঙ্গ বর্মন বাড়ির নং : n0055 বয়স : 57 লিঙ্গ : পুরুষ	WB/03/015/504658 ফটো উপলব্ধ
214 নাম : লায়লা বেগম স্বামীর নাম: সামসুল হক বাড়ির নং : n0188 বয়স : 49 লিঙ্গ : মহিলা	JLG3414356 ফটো উপলব্ধ	215 নাম : অনিল মণ্ডল পিতার নাম: বালক মণ্ডল বাড়ির নং : n0162 বয়স : 65 লিঙ্গ : পুরুষ	WB/03/015/504177 ফটো উপলব্ধ	216 নাম : ময়না মণ্ডল স্বামীর নাম: অনিল মণ্ডল বাড়ির নং : n0162 বয়স : 60 লিঙ্গ : মহিলা	WB/03/015/504152 ফটো উপলব্ধ

বিধানসভা নির্বাচনক্ষেত্রের নং, নাম : 16-ময়নাগুড়ি
ভাগ নং, নাম : 2-মালীপাড়া, গুয়াবাড়ী, কুমারের বাড়ী, সেপাই এর বাড়ী, কারোয়ার বাড়ী, ভাস্কেরবাড়ি

217 নাম : নারায়ন মন্ডল পিতার নাম: অনিল মন্ডল বাড়ির নং : n0162 বয়স : 39 লিঙ্গ : পুরুষ	ZMJ1180595 ফটো উপলব্ধ	218 নাম : লক্ষী রায় পিতার নাম: ছত্রমোহন রায় বাড়ির নং : n0041 বয়স : 30 লিঙ্গ : মহিলা	ZMJ1928712 ফটো উপলব্ধ	219 নাম : চিরঞ্জিত রায় পিতার নাম: বিনোদ রায় বাড়ির নং : n0111 বয়স : 33 লিঙ্গ : পুরুষ	ZMJ1732478 ফটো উপলব্ধ
220 নাম : গোবিন্দ রায় পিতার নাম: সুরেন রায় বাড়ির নং : n0150 বয়স : 61 লিঙ্গ : পুরুষ	ZMJ2294379 ফটো উপলব্ধ	221 নাম : বৃধেশ্বর রায় পিতার নাম: পরেশ রায় বাড়ির নং : n0040 বয়স : 29 লিঙ্গ : পুরুষ	ZMJ1827500 ফটো উপলব্ধ	222 নাম : তরনাল রায় পিতার নাম: বরেন্দ্র চন্দ্র রায় বাড়ির নং : n0142 বয়স : 60 লিঙ্গ : পুরুষ	WB/03/015/504300 ফটো উপলব্ধ
223 নাম : প্রভাত রায় পিতার নাম: কেশরী রায় বাড়ির নং : n0062 বয়স : 68 লিঙ্গ : পুরুষ	ZMJ2266252 ফটো উপলব্ধ	224 নাম : কনিকা রায় স্বামীর নাম: ধীরাজ রায় বাড়ির নং : এন০০৩৬ বয়স : 25 লিঙ্গ : মহিলা	ZMJ2186153 ফটো উপলব্ধ	225 নাম : সুন্দরমন রায় পিতার নাম: বাবু রায় বাড়ির নং : n0043 বয়স : 54 লিঙ্গ : পুরুষ	ZMJ2588754 ফটো উপলব্ধ
226 নাম : জিতেন্দ্র নাথ রায় পিতার নাম: সোমনাথ রায় বাড়ির নং : n0035 বয়স : 31 লিঙ্গ : পুরুষ	ZMJ1601483 ফটো উপলব্ধ	227 নাম : মলয় রায় পিতার নাম: ভব কুমার রায় বাড়ির নং : n0074 বয়স : 34 লিঙ্গ : পুরুষ	ZMJ1732585 ফটো উপলব্ধ	228 নাম : জ্ঞানবালা রায় স্বামীর নাম: অমল রায় বাড়ির নং : n0075 বয়স : 85 লিঙ্গ : মহিলা	WB/03/015/504393 ফটো উপলব্ধ
229 নাম : ননীবালা রায় স্বামীর নাম: জগদীশ রায় বাড়ির নং : n0080 বয়স : 51 লিঙ্গ : মহিলা	JLG1902063 ফটো উপলব্ধ	230 নাম : অতুল রায় মায়ের নাম: শান্তিবালা রায় বাড়ির নং : n0032 বয়স : 41 লিঙ্গ : পুরুষ	JLG3413713 ফটো উপলব্ধ	231 নাম : সৈরেন্দ্রী রায় স্বামীর নাম: সুনীল রায় বাড়ির নং : n0032 বয়স : 40 লিঙ্গ : মহিলা	JLG3737079 ফটো উপলব্ধ
232 নাম : নমিতা রায় স্বামীর নাম: মহেশ রায় বাড়ির নং : n0074 বয়স : 28 লিঙ্গ : মহিলা	ZMJ1928761 ফটো উপলব্ধ	233 নাম : কুলেশ রায় পিতার নাম: পঞ্চা রায় বাড়ির নং : এন0039 বয়স : 21 লিঙ্গ : পুরুষ	ZMJ2625820 ফটো উপলব্ধ	234 নাম : বনশ্রী রায় পিতার নাম: বিনোদ রায় বাড়ির নং : এন0112 বয়স : 22 লিঙ্গ : মহিলা	ZMJ2625879 ফটো উপলব্ধ
235 নাম : রেখা রায় স্বামীর নাম: হরিপদ রায় বাড়ির নং : n0129 বয়স : 35 লিঙ্গ : মহিলা	ZMJ1478262 ফটো উপলব্ধ	236 নাম : সুভাষ রায় পিতার নাম: বাবু রায় বাড়ির নং : n0044 বয়স : 46 লিঙ্গ : পুরুষ	JLG3413812 ফটো উপলব্ধ	237 নাম : লক্ষী রায় স্বামীর নাম: সুভাষ রায় বাড়ির নং : n0044 বয়স : 37 লিঙ্গ : মহিলা	ZMJ1396985 ফটো উপলব্ধ
238 নাম : বাবলু রায় পিতার নাম: বাবু রায় বাড়ির নং : n0045 বয়স : 52 লিঙ্গ : পুরুষ	JLG1902345 ফটো উপলব্ধ	239 নাম : বীরেন রায় পিতার নাম: বিপিন রায় বাড়ির নং : n0063 বয়স : 70 লিঙ্গ : পুরুষ	ZMJ2331064 ফটো উপলব্ধ	240 নাম : রত্না রায় পিতার নাম: কমলেশ রায় বাড়ির নং : এন0239 বয়স : 25 লিঙ্গ : মহিলা	ZMJ2625812 ফটো উপলব্ধ
241 নাম : নিলীমা রায় স্বামীর নাম: উত্তম রায় বাড়ির নং : এন000 বয়স : 27 লিঙ্গ : মহিলা	ZMJ2497600 ফটো উপলব্ধ	242 নাম : অনুপ রায় পিতার নাম: ভবেন রায় বাড়ির নং : n0123 বয়স : 34 লিঙ্গ : পুরুষ	ZMJ1311737 ফটো উপলব্ধ	243 নাম : বিক্রম রায় পিতার নাম: নরেশ চন্দ্র রায় বাড়ির নং : এন0143 বয়স : 23 লিঙ্গ : পুরুষ	ZMJ2456531 ফটো উপলব্ধ
244 নাম : সঞ্জীত রায় পিতার নাম: খগেন্দ্র নাথ রায় বাড়ির নং : n0122 বয়স : 37 লিঙ্গ : পুরুষ	ZMJ1311851 ফটো উপলব্ধ	245 নাম : নিলীমা রায় স্বামীর নাম: জগদীশ রায় বাড়ির নং : n0077 বয়স : 65 লিঙ্গ : মহিলা	WB/03/015/504165 ফটো উপলব্ধ	246 নাম : জয়শ্রী রায় পিতার নাম: কমলেশ রায় বাড়ির নং : এন0120 বয়স : 22 লিঙ্গ : মহিলা	ZMJ2625804 ফটো উপলব্ধ



বিধানসভা নির্বাচনক্ষেত্রের নং, নাম : 16-ময়নাগুড়ি
ভাগ নং, নাম : 2-মালীপাড়া, গুয়াবাড়ী, কুমারের বাড়ী, সেপাই এর বাড়ী, কারোয়ার বাড়ী, ভাস্কেরবাড়ি

247 নাম : রামচন্দ্র রায় পিতার নাম : ভবেন্দ্রনাথ রায় বাড়ির নং : n0187 বয়স : 64 লিঙ্গ : পুরুষ	ZMJ2304624 ফটো উপলব্ধ	248 নাম : কৈলাশ রায় পিতার নাম : ফুলকান্ত রায় বাড়ির নং : এন ০০৩৬ বয়স : 26 লিঙ্গ : পুরুষ	ZMJ2180750 ফটো উপলব্ধ	249 নাম : জগন্নাথ রায় পিতার নাম : হরেন্দ্র রায় বাড়ির নং : n0050 বয়স : 53 লিঙ্গ : পুরুষ	ZMJ2278398 ফটো উপলব্ধ
250 নাম : অজয় রায় পিতার নাম : উমেশ রায় বাড়ির নং : n0154 বয়স : 38 লিঙ্গ : পুরুষ	JLG3737038 ফটো উপলব্ধ	251 নাম : ব্যোমকেশ রায় পিতার নাম : রত্নেশ্বর রায় বাড়ির নং : এন0086 বয়স : 22 লিঙ্গ : পুরুষ	ZMJ2551380 ফটো উপলব্ধ	252 নাম : বীনাভা রায় পিতার নাম : বিষ্ণু রায় বাড়ির নং : নং0042 বয়স : 27 লিঙ্গ : মহিলা	ZMJ2355261 ফটো উপলব্ধ
253 নাম : বাপী রায় পিতার নাম : বিশ্বনাথ রায় বাড়ির নং : n0169 বয়স : 33 লিঙ্গ : পুরুষ	ZMJ1396993 ফটো উপলব্ধ	254 নাম : ধর্মদেব রায় পিতার নাম : ধদেয়া রায় বাড়ির নং : n0109 বয়স : 42 লিঙ্গ : পুরুষ	JLG3169919 ফটো উপলব্ধ	255 নাম : মোমিতা রায় পিতার নাম : রবীন্দ্রনাথ রায় বাড়ির নং : n0079 বয়স : 30 লিঙ্গ : মহিলা	ZMJ1732601 ফটো উপলব্ধ
256 নাম : রত্না রায় স্বামীর নাম : বিষ্ণু রায় বাড়ির নং : n0031 বয়স : 41 লিঙ্গ : মহিলা	JLG3737087 ফটো উপলব্ধ	257 নাম : বিকাশ রায় পিতার নাম : মহেন্দ্র রায় বাড়ির নং : n0031 বয়স : 49 লিঙ্গ : পুরুষ	WB/03/015/504472 ফটো উপলব্ধ	258 নাম : মিঠুন রায় পিতার নাম : কৃষ্ণ রায় বাড়ির নং : n0052 বয়স : 31 লিঙ্গ : পুরুষ	ZMJ1601376 ফটো উপলব্ধ
259 নাম : নেপালী বর্মন রায় স্বামীর নাম : শংকর রায় বাড়ির নং : এন0170 বয়স : 24 লিঙ্গ : মহিলা	ZMJ2644128 ফটো উপলব্ধ	260 নাম : ছিনালা রায় স্বামীর নাম : দ্বিগেন রায় বাড়ির নং : n0053 বয়স : 61 লিঙ্গ : মহিলা	ZMJ2315414 ফটো উপলব্ধ	261 নাম : বিষ্ণু রায় পিতার নাম : মহেন্দ্র রায় বাড়ির নং : n0031 বয়স : 60 লিঙ্গ : পুরুষ	WB/03/015/504348 ফটো উপলব্ধ
262 নাম : অমল রায় পিতার নাম : জয়কান্ত রায় বাড়ির নং : n0075 বয়স : 92 লিঙ্গ : পুরুষ	ZMJ2634111 ফটো উপলব্ধ	263 নাম : বিমল রায় পিতার নাম : বাবলু রায় বাড়ির নং : n0045 বয়স : 29 লিঙ্গ : পুরুষ	ZMJ1827401 ফটো উপলব্ধ	264 নাম : সুকুমার রায় পিতার নাম : তরনাল রায় বাড়ির নং : n0142 বয়স : 36 লিঙ্গ : পুরুষ	ZMJ0818906 ফটো উপলব্ধ
265 নাম : নিরোবালা রায় স্বামীর নাম : তরণী কান্ত রায় বাড়ির নং : n0066 বয়স : 55 লিঙ্গ : মহিলা	WB/03/015/504375 ফটো উপলব্ধ	266 নাম : শ্রীমতি রায় স্বামীর নাম : সোমনাথ রায় বাড়ির নং : n0035 বয়স : 55 লিঙ্গ : মহিলা	WB/03/015/504441 ফটো উপলব্ধ	267 নাম : পুষ্পালা রায় স্বামীর নাম : যোগেন্দ্র রায় বাড়ির নং : n0038 বয়স : 60 লিঙ্গ : মহিলা	WB/03/015/504463 ফটো উপলব্ধ
268 নাম : প্রতিমা রায় স্বামীর নাম : সুন্দরম রায় বাড়ির নং : n0043 বয়স : 52 লিঙ্গ : মহিলা	ZMJ2588770 ফটো উপলব্ধ	269 নাম : জনতা রায় স্বামীর নাম : সুকুমার রায় বাড়ির নং : এন0142 বয়স : 31 লিঙ্গ : মহিলা	NFH1421254 ফটো উপলব্ধ	270 নাম : সুমিত্রা রায় স্বামীর নাম : হিরণ্য রায় বাড়ির নং : n0030 বয়স : 42 লিঙ্গ : মহিলা	JLG3413598 ফটো উপলব্ধ
271 নাম : গোবিন্দ রায় পিতার নাম : মহেন্দ্র রায় বাড়ির নং : n0031 বয়স : 62 লিঙ্গ : পুরুষ	WB/03/015/504479 ফটো উপলব্ধ	272 নাম : রেনুকা রায় স্বামীর নাম : ললিত রায় বাড়ির নং : n0047 বয়স : 65 লিঙ্গ : মহিলা	ZMJ2636025 ফটো উপলব্ধ	273 নাম : মলয় রায় পিতার নাম : পরিমল রায় বাড়ির নং : এন0247 বয়স : 21 লিঙ্গ : পুরুষ	ZMJ2625846 ফটো উপলব্ধ
274 নাম : সরলা রায় স্বামীর নাম : কর্ণেশ্বর রায় বাড়ির নং : n0167 বয়স : 58 লিঙ্গ : মহিলা	WB/03/015/504326 ফটো উপলব্ধ	275 নাম : হরিন্দ্র রায় পিতার নাম : নবীন চন্দ্র রায় বাড়ির নং : n0148 বয়স : 50 লিঙ্গ : পুরুষ	WB/03/015/504562 ফটো উপলব্ধ	276 নাম : তুফান রায় পিতার নাম : হিরণ্য রায় বাড়ির নং : n0030 বয়স : 24 লিঙ্গ : পুরুষ	ZMJ2354801 ফটো উপলব্ধ



বিধানসভা নির্বাচনক্ষেত্রের নং, নাম : 16-ময়নাগুড়ি
ভাগ নং, নাম : 2-মালীপাড়া, গুয়াবাড়ী, কুমারের বাড়ী, সেপাই এর বাড়ী, কারোয়ার বাড়ী, ভাস্কেরবাড়ী

277	WB/03/015/504325	278	ZMJ0819094	279	ZMJ1607373
নাম : তরনীকান্ত রায় পিতার নাম: ভৈরব রায় বাড়ির নং : n0066 বয়স : 62 লিঙ্গ : পুরুষ	ফটো উপলব্ধ	নাম : দিপালী রায় স্বামীর নাম: কনক চন্দ্র রায় বাড়ির নং : n0152 বয়স : 36 লিঙ্গ : মহিলা	ফটো উপলব্ধ	নাম : আরতী রায় স্বামীর নাম: শংকর রায় বাড়ির নং : এন0069 বয়স : 31 লিঙ্গ : মহিলা	ফটো উপলব্ধ
280	JLG3646981	281	ZMJ1827625	282	ZMJ2300259
নাম : সুনীলা রায় স্বামীর নাম: পরিমল রায় বাড়ির নং : n0047 বয়স : 45 লিঙ্গ : মহিলা	ফটো উপলব্ধ	নাম : সম্পা রায় স্বামীর নাম: মনু রায় বাড়ির নং : n0090 বয়স : 31 লিঙ্গ : মহিলা	ফটো উপলব্ধ	নাম : অঞ্জলি রায় স্বামীর নাম: গোবিন্দ রায় বাড়ির নং : n0150 বয়স : 57 লিঙ্গ : মহিলা	ফটো উপলব্ধ
283	WB/03/015/504395	284	ZMJ1311695	285	WB/03/015/504022
নাম : বিষালা রায় স্বামীর নাম: কৃষ্ণ রায় বাড়ির নং : n0052 বয়স : 55 লিঙ্গ : মহিলা	ফটো উপলব্ধ	নাম : শিবু রায় পিতার নাম: কৃষ্ণ রায় বাড়ির নং : n0052 বয়স : 36 লিঙ্গ : পুরুষ	ফটো উপলব্ধ	নাম : দ্বিগেন রায় পিতার নাম: দেবেন্দ্র রায় বাড়ির নং : n0053 বয়স : 70 লিঙ্গ : পুরুষ	ফটো উপলব্ধ
286	ZMJ1601491	287	ZMJ2499481	288	ZMJ1311943
নাম : দিপালী রায় স্বামীর নাম: রবীন্দ্র নাথ রায় বাড়ির নং : n0057 বয়স : 33 লিঙ্গ : মহিলা	ফটো উপলব্ধ	নাম : বন্দনা বর্মণ পিতার নাম: চন্দ্র বর্মণ বাড়ির নং : এন0184 বয়স : 23 লিঙ্গ : মহিলা	ফটো উপলব্ধ	নাম : পবিত্র রায় পিতার নাম: অনন্ত রায় বাড়ির নং : n0065 বয়স : 36 লিঙ্গ : পুরুষ	ফটো উপলব্ধ
289	ZMJ2569440	290	ZMJ2643385	291	ZMJ1928704
নাম : বিপ্লব রায় পিতার নাম: ধনেশ্বর রায় বাড়ির নং : এন0022 বয়স : 23 লিঙ্গ : পুরুষ	ফটো উপলব্ধ	নাম : কৌশিক রায় পিতার নাম: নরেশ চন্দ্র রায় বাড়ির নং : এন0143 বয়স : 22 লিঙ্গ : পুরুষ	ফটো উপলব্ধ	নাম : সুকুমার রায় পিতার নাম: হরকান্ত রায় বাড়ির নং : n0090 বয়স : 29 লিঙ্গ : পুরুষ	ফটো উপলব্ধ
292	JLG3218948	293	ZMJ1928878	294	ZMJ1928902
নাম : মিনু রায় স্বামীর নাম: সুভাষ চন্দ্র রায় বাড়ির নং : n0110 বয়স : 41 লিঙ্গ : মহিলা	ফটো উপলব্ধ	নাম : কম্পনা রায়(বর্মণ) স্বামীর নাম: পরিতোষ রায় বাড়ির নং : n0048 বয়স : 31 লিঙ্গ : মহিলা	ফটো উপলব্ধ	নাম : সমীর রায় পিতার নাম: গনেশ রায় বাড়ির নং : n0061 বয়স : 28 লিঙ্গ : পুরুষ	ফটো উপলব্ধ
295	ZMJ2345023	296	ZMJ1601434	297	JLG3414323
নাম : শান্তিবালা রায় স্বামীর নাম: চিত্তামোহন রায় বাড়ির নং : n0032 বয়স : 65 লিঙ্গ : মহিলা	ফটো উপলব্ধ	নাম : জয়ন্ত রায় পিতার নাম: কলিন রায় বাড়ির নং : n0148 বয়স : 31 লিঙ্গ : পুরুষ	ফটো উপলব্ধ	নাম : চন্দন রায় পিতার নাম: গোবিন্দ রায় বাড়ির নং : n0031 বয়স : 39 লিঙ্গ : পুরুষ	ফটো উপলব্ধ
298	ZMJ2551315	299	ZMJ2551364	300	ZMJ2308237
নাম : তনুয় রায় পিতার নাম: সোমনাথ রায় বাড়ির নং : এন0035 বয়স : 22 লিঙ্গ : পুরুষ	ফটো উপলব্ধ	নাম : কিশোর কুমার রায় পিতার নাম: নবীন রায় বাড়ির নং : এন0049 বয়স : 22 লিঙ্গ : পুরুষ	ফটো উপলব্ধ	নাম : হরিদাস রায় পিতার নাম: প্রেমানন্দ রায় বাড়ির নং : n0028 বয়স : 56 লিঙ্গ : পুরুষ	ফটো উপলব্ধ
301	ZMJ1179373	302	ZMJ1311919	303	ZMJ1478312
নাম : শিউলি বর্মণ রায় স্বামীর নাম: প্রশান্ত কুমার রায় বাড়ির নং : n0275 বয়স : 36 লিঙ্গ : মহিলা	ফটো উপলব্ধ	নাম : রবীন্দ্র নাথ রায় পিতার নাম: শ্যামকান্ত রায় বাড়ির নং : n0057 বয়স : 36 লিঙ্গ : পুরুষ	ফটো উপলব্ধ	নাম : সমির রায় পিতার নাম: শ্যামকান্ত রায় বাড়ির নং : n0057 বয়স : 32 লিঙ্গ : পুরুষ	ফটো উপলব্ধ
304	ZMJ2355105	305	ZMJ2160497	306	JLG3646973
নাম : প্রোসেনজীৎ রায় পিতার নাম: মনমোহন রায় বাড়ির নং : নং240 বয়স : 24 লিঙ্গ : পুরুষ	ফটো উপলব্ধ	নাম : পঙ্কজ রায় পিতার নাম: গজেন রায় বাড়ির নং : এন059 বয়স : 28 লিঙ্গ : পুরুষ	ফটো উপলব্ধ	নাম : শোভা রায় স্বামীর নাম: সতীশ চন্দ্র রায় বাড়ির নং : n0088 বয়স : 39 লিঙ্গ : মহিলা	ফটো উপলব্ধ



বিধানসভা নির্বাচনক্ষেত্রের নং, নাম : 16-ময়নাগুড়ি
ভাগ নং, নাম : 2-মালীপাড়া, গুয়াবাড়ী, কুমারের বাড়ী, সেপাই এর বাড়ী, কারোয়ার বাড়ী, ভাঙ্গেরবাড়ি

307	JLG3638004	308	WB/03/015/504476	309	WB/03/015/504202
নাম : মঞ্জু রায় স্বামীর নাম: মহেন্দ্র নাথ রায় বাড়ির নং : n0149 বয়স : 37 লিঙ্গ : মহিলা	ফটো উপলব্ধ	নাম : কর্ণেশ্বর রায় পিতার নাম: ফুলসিং রায় বাড়ির নং : n0167 বয়স : 66 লিঙ্গ : পুরুষ	ফটো উপলব্ধ	নাম : মিহির রায় পিতার নাম: রাজকান্ত রায় বাড়ির নং : n0167 বয়স : 65 লিঙ্গ : পুরুষ	ফটো উপলব্ধ
310	ZMJ2551398	311	ZMJ2456424	312	ZMJ2497519
নাম : রেনু রায় পিতার নাম: পবিত্র রায় বাড়ির নং : এন0119 বয়স : 24 লিঙ্গ : মহিলা	ফটো উপলব্ধ	নাম : পাপাই রায় পিতার নাম: দীপক কুমার রায় বাড়ির নং : এন0010 বয়স : 23 লিঙ্গ : পুরুষ	ফটো উপলব্ধ	নাম : দীপেন রায় পিতার নাম: সুকুমার রায় বাড়ির নং : এন000 বয়স : 23 লিঙ্গ : পুরুষ	ফটো উপলব্ধ
313	ZMJ1928886	314	WB/03/015/504432	315	ZMJ2266260
নাম : জনতা রায় স্বামীর নাম: রতন রায় বাড়ির নং : n0277 বয়স : 32 লিঙ্গ : মহিলা	ফটো উপলব্ধ	নাম : পার্বতী রায় স্বামীর নাম: বাবলু রায় বাড়ির নং : n0045 বয়স : 49 লিঙ্গ : মহিলা	ফটো উপলব্ধ	নাম : পতিবালা রায় স্বামীর নাম: প্রভাত রায় বাড়ির নং : n0062 বয়স : 62 লিঙ্গ : মহিলা	ফটো উপলব্ধ
316	JLG3500550	317	ZMJ2551075	318	WB/03/015/504233
নাম : মমতা রায় স্বামীর নাম: তপন রায় বাড়ির নং : n0116 বয়স : 40 লিঙ্গ : মহিলা	ফটো উপলব্ধ	নাম : প্রসেনজিৎ রায় পিতার নাম: বাবলু রায় বাড়ির নং : এন0151 বয়স : 24 লিঙ্গ : পুরুষ	ফটো উপলব্ধ	নাম : শৈলবালা রায় স্বামীর নাম: দৈত্যনাথ রায় বাড়ির নং : n0168 বয়স : 60 লিঙ্গ : মহিলা	ফটো উপলব্ধ
319	ZMJ1601525	320	WB/03/015/504151	321	WB/03/015/504392
নাম : স্বপ্না রায় পিতার নাম: ধরনী রায় বাড়ির নং : n0152 বয়স : 32 লিঙ্গ : মহিলা	ফটো উপলব্ধ	নাম : নিরতি রায় স্বামীর নাম: ধরনী রায় বাড়ির নং : n0152 বয়স : 55 লিঙ্গ : মহিলা	ফটো উপলব্ধ	নাম : জন্তে রায় স্বামীর নাম: শ্যামকান্ত রায় বাড়ির নং : n0057 বয়স : 85 লিঙ্গ : মহিলা	ফটো উপলব্ধ
322	ZMJ2674281	323	JLG3413572	324	JLG3638020
নাম : মামুনী রায় স্বামীর নাম: সমির রায় বাড়ির নং : এন0057 বয়স : 25 লিঙ্গ : মহিলা	ফটো উপলব্ধ	নাম : দীপক কুমার রায় পিতার নাম: হিগেন্দ্র রায় বাড়ির নং : n0053 বয়স : 42 লিঙ্গ : পুরুষ	ফটো উপলব্ধ	নাম : সবিতা রায় স্বামীর নাম: রবি রায় বাড়ির নং : n0048 বয়স : 37 লিঙ্গ : মহিলা	ফটো উপলব্ধ
325	ZMJ0819128	326	JLG1910876	327	WB/03/015/504123
নাম : রত্না রায় স্বামীর নাম: শ্যামল রায় বাড়ির নং : N0252 বয়স : 38 লিঙ্গ : মহিলা	ফটো উপলব্ধ	নাম : মিনু রায় পিতার নাম: দৈবনাথ রায় বাড়ির নং : n0033 বয়স : 46 লিঙ্গ : পুরুষ	ফটো উপলব্ধ	নাম : আদ্যনাথ রায় পিতার নাম: দৈবনাথ রায় বাড়ির নং : n0033 বয়স : 60 লিঙ্গ : পুরুষ	ফটো উপলব্ধ
328	WB/03/015/504084	329	WB/03/015/504180	330	WB/03/015/504416
নাম : ধীরেন্দ্র নাথ রায় পিতার নাম: কালাচাঁদ রায় বাড়ির নং : n0275 বয়স : 55 লিঙ্গ : পুরুষ	ফটো উপলব্ধ	নাম : জানকী রায় স্বামীর নাম: ভবকুমার রায় বাড়ির নং : n0074 বয়স : 58 লিঙ্গ : মহিলা	ফটো উপলব্ধ	নাম : রাজবালা রায় স্বামীর নাম: হরকান্ত রায় বাড়ির নং : n0073 বয়স : 60 লিঙ্গ : মহিলা	ফটো উপলব্ধ
331	ZMJ1180645	332	ZMJ2020790	333	ZMJ1827435
নাম : ববিতা রায় স্বামীর নাম: অখিল রায় বাড়ির নং : n0037 বয়স : 37 লিঙ্গ : মহিলা	ফটো উপলব্ধ	নাম : বিপুল রায় পিতার নাম: সতীশ রায় বাড়ির নং : N0071 বয়স : 27 লিঙ্গ : পুরুষ	ফটো উপলব্ধ	নাম : দিপঙ্কর রায় পিতার নাম: সুন্দরমণ রায় বাড়ির নং : n0043 বয়স : 29 লিঙ্গ : পুরুষ	ফটো উপলব্ধ
334	WB/03/015/504237	335	WB/03/015/504240	336	ZMJ2293124
নাম : সুশীলা রায় স্বামীর নাম: বিষ্ণু রায় বাড়ির নং : n0042 বয়স : 55 লিঙ্গ : মহিলা	ফটো উপলব্ধ	নাম : কোকিলা রায় স্বামীর নাম: ভবেন রায় বাড়ির নং : n0037 বয়স : 55 লিঙ্গ : মহিলা	ফটো উপলব্ধ	নাম : বিনতা রায় স্বামীর নাম: রামচন্দ্র রায় বাড়ির নং : n0187 বয়স : 57 লিঙ্গ : মহিলা	ফটো উপলব্ধ



বিধানসভা নির্বাচনক্ষেত্রের নং, নাম : 16-ময়নাগুড়ি
ভাগ নং, নাম : 2-মালীপাড়া, গুয়াবাড়ী, কুমারের বাড়ী, সেপাই এর বাড়ী, কারোয়ার বাড়ী, ভাস্কেরবাড়ি

337	ZMJ1827609	338	JLG3170412	339	WB/03/015/504638
নাম : সুস্মিতা রায় পিতার নাম: রাম চন্দ্র রায় বাড়ির নং : n0187 বয়স : 29 লিঙ্গ : মহিলা	ফটো উপলব্ধ	নাম : রবীন্দ্র নাথ রায় পিতার নাম: অনিল রায় বাড়ির নং : n0160 বয়স : 43 লিঙ্গ : পুরুষ	ফটো উপলব্ধ	নাম : কুম্বালা রায় স্বামীর নাম: পরেশ চন্দ্র রায় বাড়ির নং : n0184 বয়স : 65 লিঙ্গ : মহিলা	ফটো উপলব্ধ
340	JLG1911221	341	WB/03/015/504278	342	ZMJ1601467
নাম : সুবিলা রায় স্বামীর নাম: নিরোদ রায় বাড়ির নং : n0178 বয়স : 46 লিঙ্গ : মহিলা	ফটো উপলব্ধ	নাম : সুমিতা রায় স্বামীর নাম: উপেন রায় বাড়ির নং : n0158 বয়স : 55 লিঙ্গ : মহিলা	ফটো উপলব্ধ	নাম : দিলীপ রায় পিতার নাম: বিমল রায় বাড়ির নং : n0172 বয়স : 31 লিঙ্গ : পুরুষ	ফটো উপলব্ধ
343	WB/03/015/504417	344	WB/02/013/090088	345	ZMJ1215227
নাম : বেনু রায় স্বামীর নাম: গৌরাস্ত রায় বাড়ির নং : n0082 বয়স : 51 লিঙ্গ : মহিলা	ফটো উপলব্ধ	নাম : স্বপ্না রায় স্বামীর নাম: জ্যোতিষ রায় বাড়ির নং : n0081 বয়স : 52 লিঙ্গ : মহিলা	ফটো উপলব্ধ	নাম : ধনঞ্জয় রায় পিতার নাম: উমেশ চন্দ্র রায় বাড়ির নং : n0027 বয়স : 35 লিঙ্গ : পুরুষ	ফটো উপলব্ধ
346	WB/03/015/504460	347	WB/03/015/504484	348	JLG1902089
নাম : রত্না রায় স্বামীর নাম: বিমল রায় বাড়ির নং : n0172 বয়স : 50 লিঙ্গ : মহিলা	ফটো উপলব্ধ	নাম : মনিভূষণ রায় পিতার নাম: রমনীমোহন রায় বাড়ির নং : n0023 বয়স : 50 লিঙ্গ : পুরুষ	ফটো উপলব্ধ	নাম : মহেন্দ্র নাথ রায় পিতার নাম: নবীন চন্দ্র রায় বাড়ির নং : n0149 বয়স : 46 লিঙ্গ : পুরুষ	ফটো উপলব্ধ
349	WB/03/015/504279	350	WB/03/015/504161	351	WB/03/015/504088
নাম : নিলীমা রায় স্বামীর নাম: কলিন রায় বাড়ির নং : n0148 বয়স : 51 লিঙ্গ : মহিলা	ফটো উপলব্ধ	নাম : রসবালা রায় স্বামীর নাম: জন্তেশ্বর রায় বাড়ির নং : n0156 বয়স : 80 লিঙ্গ : মহিলা	ফটো উপলব্ধ	নাম : মহেশ রায় পিতার নাম: রাজকান্ত রায় বাড়ির নং : n0155 বয়স : 72 লিঙ্গ : পুরুষ	ফটো উপলব্ধ
352	ZMJ2355527	353	WB/03/015/504246	354	ZMJ1827633
নাম : বিভাষ রায় পিতার নাম: সুধীর রায় বাড়ির নং : N0236 বয়স : 24 লিঙ্গ : পুরুষ	ফটো উপলব্ধ	নাম : উমেশ রায় পিতার নাম: উপেন রায় বাড়ির নং : n0154 বয়স : 60 লিঙ্গ : পুরুষ	ফটো উপলব্ধ	নাম : দীপঙ্কর রায় পিতার নাম: ধরনী রায় বাড়ির নং : n0152 বয়স : 29 লিঙ্গ : পুরুষ	ফটো উপলব্ধ
355	JLG3169893	356	ZMJ2809911	357	ZMJ2639763
নাম : বিনোদ রায় পিতার নাম: যোগীন্দ্র রায় বাড়ির নং : n0038 বয়স : 48 লিঙ্গ : পুরুষ	ফটো উপলব্ধ	নাম : বিমলা রায় স্বামীর নাম: রাজেশ্বর রায় বাড়ির নং : n0064 বয়স : 92 লিঙ্গ : মহিলা	ফটো উপলব্ধ	নাম : হিরন্ময় রায় পিতার নাম: অনন্ত রায় বাড়ির নং : এন0023 বয়স : 21 লিঙ্গ : পুরুষ	ফটো উপলব্ধ
358	JLG3413770	359	ZMJ1311752	360	ZMJ1928845
নাম : প্রদীপ রায় পিতার নাম: ভবেন রায় বাড়ির নং : n0037 বয়স : 41 লিঙ্গ : পুরুষ	ফটো উপলব্ধ	নাম : দিলীপ রায় পিতার নাম: বিনোদ রায় বাড়ির নং : n0111 বয়স : 36 লিঙ্গ : পুরুষ	ফটো উপলব্ধ	নাম : নীলিমা রায়(বর্মন) স্বামীর নাম: গৌতম রায় বাড়ির নং : n0184 বয়স : 32 লিঙ্গ : মহিলা	ফটো উপলব্ধ
361	JLG3218989	#2 362	ZMJ2822674	363	ZMJ1180561
নাম : দীনেশ রায় পিতার নাম: উপেন রায় বাড়ির নং : n0158 বয়স : 44 লিঙ্গ : পুরুষ	ফটো উপলব্ধ	নাম : তারাকুমার রায় পিতার নাম: শিবেন্দ্র রায় বাড়ির নং : n0069 বয়স : 62 লিঙ্গ : পুরুষ	ফটো উপলব্ধ	নাম : লক্ষ্মী রায় স্বামীর নাম: প্রদীপ কুমার রায় বাড়ির নং : n0065 বয়স : 35 লিঙ্গ : মহিলা	ফটো উপলব্ধ
364	WB/03/015/504007	365	ZMJ2276269	366	ZMJ1601400
নাম : অনন্ত রায় পিতার নাম: শিবেন্দ্র রায় বাড়ির নং : n0065 বয়স : 70 লিঙ্গ : পুরুষ	ফটো উপলব্ধ	নাম : খুকীবালা রায় স্বামীর নাম: জগন্নাথ রায় বাড়ির নং : n0050 বয়স : 51 লিঙ্গ : মহিলা	ফটো উপলব্ধ	নাম : রঞ্জিত রায় পিতার নাম: তারাকুমার রায় বাড়ির নং : n0069 বয়স : 34 লিঙ্গ : পুরুষ	ফটো উপলব্ধ



বিধানসভা নির্বাচনক্ষেত্রের নং, নাম : 16-ময়নাগুড়ি
ভাগ নং, নাম : 2-মালীপাড়া, গুয়াবাড়ী, কুমারের বাড়ী, সেপাই এর বাড়ী, কারোয়ার বাড়ী, ভাস্কেরবাড়ি

367 নাম : বিশ্বনাথ রায় পিতার নাম: মিহির রায় বাড়ির নং : n0167 বয়স : 37 লিঙ্গ : পুরুষ	ZMJ1311646 ফটো উপলব্ধ	368 নাম : হিমালী রায় স্বামীর নাম: চন্দন রায় বাড়ির নং : n0191 বয়স : 36 লিঙ্গ : মহিলা	JLG3739851 ফটো উপলব্ধ	369 নাম : সাবিত্রী রায় স্বামীর নাম: দীনবন্ধু রায় বাড়ির নং : n0185 বয়স : 35 লিঙ্গ : মহিলা	ZMJ1311729 ফটো উপলব্ধ
370 নাম : কুমুদিনী রায় স্বামীর নাম: অনিল রায় বাড়ির নং : n0160 বয়স : 60 লিঙ্গ : মহিলা	WB/03/015/504280 ফটো উপলব্ধ	371 নাম : উপেন রায় পিতার নাম: কালমোহন রায় বাড়ির নং : n0158 বয়স : 60 লিঙ্গ : পুরুষ	WB/03/015/504089 ফটো উপলব্ধ	372 নাম : অঞ্জনা রায় স্বামীর নাম: ধীরেন রায় বাড়ির নং : n0157 বয়স : 44 লিঙ্গ : মহিলা	JLG3218971 ফটো উপলব্ধ
373 নাম : গৌরঙ্গ রায় পিতার নাম: মিহির রায় বাড়ির নং : n0082 বয়স : 58 লিঙ্গ : পুরুষ	WB/03/015/504035 ফটো উপলব্ধ	374 নাম : বাদল চন্দ্র রায় পিতার নাম: বাবুনাথ রায় বাড়ির নং : n0026 বয়স : 50 লিঙ্গ : পুরুষ	JLG1900182 ফটো উপলব্ধ	375 নাম : যশোদা রায় স্বামীর নাম: বিনোদ রায় বাড়ির নং : n0038 বয়স : 42 লিঙ্গ : মহিলা	JLG3413762 ফটো উপলব্ধ
376 নাম : গজেন রায় পিতার নাম: জন্তেশ্বর রায় বাড়ির নং : n0156 বয়স : 62 লিঙ্গ : পুরুষ	WB/03/015/504239 ফটো উপলব্ধ	377 নাম : বাসন্তী রায় স্বামীর নাম: ফলিন্দ্র নাথ রায় বাড়ির নং : n0153 বয়স : 65 লিঙ্গ : মহিলা	WB/03/015/504050 ফটো উপলব্ধ	378 নাম : সাবিত্রী রায় স্বামীর নাম: বিনোদ রায় বাড়ির নং : n0112 বয়স : 43 লিঙ্গ : মহিলা	JLG3413846 ফটো উপলব্ধ
379 নাম : সুব্রত রায় পিতার নাম: হরেন্দ্রনাথ রায় বাড়ির নং : n0148 বয়স : 26 লিঙ্গ : পুরুষ	ZMJ2080539 ফটো উপলব্ধ	380 নাম : মুনাল রায় পিতার নাম: ধনেশ্বর রায় বাড়ির নং : n0076 বয়স : 29 লিঙ্গ : পুরুষ	ZMJ1827567 ফটো উপলব্ধ	381 নাম : বিপ্লব রায় পিতার নাম: ধনেশ্বর রায় বাড়ির নং : n0076 বয়স : 32 লিঙ্গ : পুরুষ	ZMJ1478080 ফটো উপলব্ধ
382 নাম : পরিমল রায় পিতার নাম: লাল্টু মোহন রায় বাড়ির নং : n0047 বয়স : 43 লিঙ্গ : পুরুষ	JLG1953520 ফটো উপলব্ধ	383 নাম : সুন্দরী রায় স্বামীর নাম: সুশীল রায় বাড়ির নং : n0038 বয়স : 38 লিঙ্গ : মহিলা	JLG3500493 ফটো উপলব্ধ	384 নাম : পূর্ণিমা রায় স্বামীর নাম: সতীশ রায় বাড়ির নং : n0071 বয়স : 46 লিঙ্গ : মহিলা	JLG3413754 ফটো উপলব্ধ
385 নাম : রমেন রায় পিতার নাম: গৌরঙ্গ রায় বাড়ির নং : n0034 বয়স : 31 লিঙ্গ : পুরুষ	ZMJ1732569 ফটো উপলব্ধ	386 নাম : ছবিতা রায় স্বামীর নাম: রামকৃষ্ণ রায় বাড়ির নং : n0064 বয়স : 33 লিঙ্গ : মহিলা	ZMJ1601590 ফটো উপলব্ধ	387 নাম : প্রভা রায় স্বামীর নাম: হরচন রায় বাড়ির নং : n0067 বয়স : 92 লিঙ্গ : মহিলা	ZMJ2809903 ফটো উপলব্ধ
388 নাম : মনু রায় পিতার নাম: বাহু রায় বাড়ির নং : n0044 বয়স : 42 লিঙ্গ : পুরুষ	JLG3413820 ফটো উপলব্ধ	389 নাম : হিরন্য রায় পিতার নাম: নিরেন রায় বাড়ির নং : n0030 বয়স : 44 লিঙ্গ : পুরুষ	JLG3170313 ফটো উপলব্ধ	390 নাম : ধরনী রায় পিতার নাম: সুরেন রায় বাড়ির নং : n0152 বয়স : 62 লিঙ্গ : পুরুষ	ZMJ2315604 ফটো উপলব্ধ
391 নাম : কালিদাস রায় পিতার নাম: প্রমোদ রায় বাড়ির নং : n0028 বয়স : 53 লিঙ্গ : পুরুষ	ZMJ2796803 ফটো উপলব্ধ	392 নাম : মেনকা রায় স্বামীর নাম: অমত রায় বাড়ির নং : n0041 বয়স : 35 লিঙ্গ : মহিলা	ZMJ1311778 ফটো উপলব্ধ	393 নাম : জয়ন্তী রায় স্বামীর নাম: উপানন্দ রায় বাড়ির নং : n0029 বয়স : 70 লিঙ্গ : মহিলা	ZMJ2322238 ফটো উপলব্ধ
394 নাম : বিশ্বজিৎ রায় পিতার নাম: প্রভাত রায় বাড়ির নং : n0062 বয়স : 32 লিঙ্গ : পুরুষ	ZMJ1601418 ফটো উপলব্ধ	395 নাম : রামকৃষ্ণ রায় মায়ের নাম: বিমলা রায় বাড়ির নং : n0062 বয়স : 39 লিঙ্গ : পুরুষ	JLG3500501 ফটো উপলব্ধ	396 নাম : মনোজ কুমার রায় পিতার নাম: রাজকুমার রায় বাড়ির নং : N0011 বয়স : 24 লিঙ্গ : পুরুষ	ZMJ2356160 ফটো উপলব্ধ

বিধানসভা নির্বাচনক্ষেত্রের নং, নাম : 16-ময়নাগুড়ি
ভাগ নং, নাম : 2-মালীপাড়া, গুয়াবাড়ী, কুমারের বাড়ী, সেপাই এর বাড়ী, কারোয়ার বাড়ী, ভাস্কেরবাড়ি

397 নাম : কৌশলা রায় স্বামীর নাম: অনন্ত রায় বাড়ির নং : n0065 বয়স : 62 লিঙ্গ : মহিলা	ZMJ2306967 ফটো উপলব্ধ	398 নাম : সনেকা রায় স্বামীর নাম: বুধেশ্বর রায় বাড়ির নং : n0170 বয়স : 66 লিঙ্গ : মহিলা	JLG3170081 ফটো উপলব্ধ	399 নাম : স্বর্ণবালা রায় স্বামীর নাম: মহেন্দ্র রায় বাড়ির নং : n0031 বয়স : 80 লিঙ্গ : মহিলা	WB/03/015/504578 ফটো উপলব্ধ
400 নাম : মেনকা রায় স্বামীর নাম: গোবিন্দ রায় বাড়ির নং : n0031 বয়স : 58 লিঙ্গ : মহিলা	WB/03/015/504482 ফটো উপলব্ধ	401 নাম : জোৎস্না রায় স্বামীর নাম: পঞ্চা রায় বাড়ির নং : n0039 বয়স : 42 লিঙ্গ : মহিলা	JLG3413796 ফটো উপলব্ধ	402 নাম : প্রমীলা রায় স্বামীর নাম: পরেশ রায় বাড়ির নং : n0040 বয়স : 52 লিঙ্গ : মহিলা	WB/03/015/504465 ফটো উপলব্ধ
403 নাম : কনিকা রায় স্বামীর নাম: হরিন্দাস রায় বাড়ির নং : n0028 বয়স : 50 লিঙ্গ : মহিলা	JLG3413804 ফটো উপলব্ধ	404 নাম : কৃষ্ণ কুমার রায় পিতার নাম: ভবিন্দ্র রায় বাড়ির নং : n0083 বয়স : 68 লিঙ্গ : পুরুষ	ZMJ2281384 ফটো উপলব্ধ	405 নাম : সাবিত্রী রায় স্বামীর নাম: ধনেশ্বর রায় বাড়ির নং : n0109 বয়স : 72 লিঙ্গ : মহিলা	ZMJ2289585 ফটো উপলব্ধ
406 নাম : রতন রায় পিতার নাম: ভবেন রায় বাড়ির নং : n0037 বয়স : 35 লিঙ্গ : পুরুষ	ZMJ1311661 ফটো উপলব্ধ	407 নাম : মায়্যা রায় স্বামীর নাম: বীরেন রায় বাড়ির নং : n0063 বয়স : 62 লিঙ্গ : মহিলা	ZMJ2331072 ফটো উপলব্ধ	408 নাম : অশ্বিনী রায় পিতার নাম: যতীন্দ্র রায় বাড়ির নং : n0048 বয়স : 42 লিঙ্গ : পুরুষ	JLG3413879 ফটো উপলব্ধ
409 নাম : গনেশ রায় পিতার নাম: রাজেশ্বর রায় বাড়ির নং : n0114 বয়স : 40 লিঙ্গ : পুরুষ	ZMJ1311901 ফটো উপলব্ধ	410 নাম : মনু রায় পিতার নাম: হরকান্ত রায় বাড়ির নং : n0090 বয়স : 36 লিঙ্গ : পুরুষ	ZMJ1478387 ফটো উপলব্ধ	411 নাম : মমতা রায় স্বামীর নাম: বিকাশ রায় বাড়ির নং : n0031 বয়স : 37 লিঙ্গ : মহিলা	ZMJ1311760 ফটো উপলব্ধ
412 নাম : শম্ভু রায় পিতার নাম: ছত্র মোহন রায় বাড়ির নং : N0041 বয়স : 24 লিঙ্গ : পুরুষ	ZMJ2354777 ফটো উপলব্ধ	413 নাম : সুভাষ চন্দ্র রায় পিতার নাম: ধনেশ্বর রায় বাড়ির নং : n0110 বয়স : 52 লিঙ্গ : পুরুষ	WB/03/015/504617 ফটো উপলব্ধ	414 নাম : ধনেশ্বর রায় পিতার নাম: অমল রায় বাড়ির নং : n0076 বয়স : 62 লিঙ্গ : পুরুষ	WB/03/015/504332 ফটো উপলব্ধ
415 নাম : রবীন্দ্রনাথ রায় পিতার নাম: ভবেন্দ্র রায় বাড়ির নং : n0079 বয়স : 60 লিঙ্গ : পুরুষ	WB/03/015/504138 ফটো উপলব্ধ	416 নাম : জগদীশ্বর রায় পিতার নাম: কালীচরণ রায় বাড়ির নং : n0080 বয়স : 58 লিঙ্গ : পুরুষ	JLG1902055 ফটো উপলব্ধ	417 নাম : রুমা রায় স্বামীর নাম: প্রদীপ রায় বাড়ির নং : n0037 বয়স : 36 লিঙ্গ : মহিলা	ZMJ1215250 ফটো উপলব্ধ
418 নাম : অখিলা রায় পিতার নাম: ভবেন রায় বাড়ির নং : n0037 বয়স : 45 লিঙ্গ : পুরুষ	JLG3170339 ফটো উপলব্ধ	419 নাম : বিমলা রায় স্বামীর নাম: হরিপদ রায় বাড়ির নং : n0034 বয়স : 38 লিঙ্গ : মহিলা	JLG3737053 ফটো উপলব্ধ	420 নাম : কলিন রায় পিতার নাম: নবীন চন্দ্র রায় বাড়ির নং : n0148 বয়স : 55 লিঙ্গ : পুরুষ	WB/03/015/504502 ফটো উপলব্ধ
421 নাম : ভবেন্দ্র নাথ রায় পিতার নাম: ভোন্দা রায় বাড়ির নং : n0123 বয়স : 65 লিঙ্গ : পুরুষ	WB/03/015/504515 ফটো উপলব্ধ	422 নাম : নিলিমা রায় স্বামীর নাম: সঞ্জীৱ রায় বাড়ির নং : n0122 বয়স : 33 লিঙ্গ : মহিলা	ZMJ1732486 ফটো উপলব্ধ	423 নাম : প্রসেনজিৎ রায় পিতার নাম: কমলেশ্বর রায় বাড়ির নং : n0120 বয়স : 30 লিঙ্গ : পুরুষ	ZMJ1827443 ফটো উপলব্ধ
424 নাম : হরিপদ রায় পিতার নাম: কলিন রায় বাড়ির নং : n0129 বয়স : 35 লিঙ্গ : পুরুষ	ZMJ1311810 ফটো উপলব্ধ	425 নাম : গৌরী রায় পিতার নাম: হীরন্য় রায় বাড়ির নং : এন0156 বয়স : 22 লিঙ্গ : মহিলা	ZMJ2551042 ফটো উপলব্ধ	426 নাম : উপেশ্বর রায় পিতার নাম: পরেশ রায় বাড়ির নং : n0040 বয়স : 34 লিঙ্গ : পুরুষ	ZMJ1478189 ফটো উপলব্ধ



বিধানসভা নির্বাচনক্ষেত্রের নং, নাম : 16-ময়নাগুড়ি
ভাগ নং, নাম : 2-মালীপাড়া, গুয়াবাড়ী, কুমারের বাড়ী, সেপাই এর বাড়ী, কারোয়ার বাড়ী, ভাস্কেরবাড়ি

427	WB/03/015/504094	428	ZMJ2737336	429	WB/03/015/504096
নাম : সতীশচন্দ্র রায় পিতার নাম: মঙ্গলা রায় বাড়ির নং : n0088 বয়স : 50 লিঙ্গ : পুরুষ	ফটো উপলব্ধ	নাম : শুভঙ্কর রায় পিতার নাম: সতীশ চন্দ্র রায় বাড়ির নং : এন0197 বয়স : 21 লিঙ্গ : পুরুষ	ফটো উপলব্ধ	নাম : রমনীমোহন রায় পিতার নাম: ভবিন্দ্র রায় বাড়ির নং : n0084 বয়স : 68 লিঙ্গ : পুরুষ	ফটো উপলব্ধ
430	WB/03/015/504437	431	WB/03/015/504269	432	WB/03/015/504208
নাম : শান্তি রায় স্বামীর নাম: ছত্রমোহন রায় বাড়ির নং : n0041 বয়স : 60 লিঙ্গ : মহিলা	ফটো উপলব্ধ	নাম : জলসী রায় স্বামীর নাম: বীরেন রায় বাড়ির নং : n0073 বয়স : 58 লিঙ্গ : মহিলা	ফটো উপলব্ধ	নাম : ধনবালা রায় স্বামীর নাম: ছিলান রায় বাড়ির নং : n0072 বয়স : 70 লিঙ্গ : মহিলা	ফটো উপলব্ধ
433	WB/03/015/504612	434	ZMJ2456507	435	WB/03/015/504470
নাম : সুকুমার রায় পিতার নাম: রূপকান্ত রায় বাড়ির নং : n0070 বয়স : 49 লিঙ্গ : পুরুষ	ফটো উপলব্ধ	নাম : পূর্ণিমা রায় স্বামীর নাম: উপেশ্বর রায় বাড়ির নং : এন0040 বয়স : 25 লিঙ্গ : মহিলা	ফটো উপলব্ধ	নাম : অনিল রায় পিতার নাম: নবীন রায় বাড়ির নং : n0160 বয়স : 68 লিঙ্গ : পুরুষ	ফটো উপলব্ধ
436	JLG3170065	437	JLG1911262	438	WB/03/015/504219
নাম : কনক চন্দ্র রায় মায়ের নাম: যশোবালা রায় বাড়ির নং : n0157 বয়স : 43 লিঙ্গ : পুরুষ	ফটো উপলব্ধ	নাম : মদন রায় পিতার নাম: প্রেমানন্দ রায় বাড়ির নং : n0028 বয়স : 44 লিঙ্গ : পুরুষ	ফটো উপলব্ধ	নাম : উমেশচন্দ্র রায় পিতার নাম: বাবুনাথ রায় বাড়ির নং : n0027 বয়স : 65 লিঙ্গ : পুরুষ	ফটো উপলব্ধ
439	ZMJ2456689	440	ZMJ1827419	441	ZMJ1928795
নাম : তপিনী রায় পিতার নাম: হরিদাস রায় বাড়ির নং : এন000 বয়স : 23 লিঙ্গ : মহিলা	ফটো উপলব্ধ	নাম : রঞ্জন কুমার রায় পিতার নাম: বিমল রায় বাড়ির নং : n0172 বয়স : 29 লিঙ্গ : পুরুষ	ফটো উপলব্ধ	নাম : সুশান্ত রায় পিতার নাম: হরেন্দ্র রায় বাড়ির নং : n0148 বয়স : 28 লিঙ্গ : পুরুষ	ফটো উপলব্ধ
442	JLG3637972	443	ZMJ2350007	444	WB/03/015/504636
নাম : তিলমা রায় স্বামীর নাম: অনন্ত রায় বাড়ির নং : n0023 বয়স : 39 লিঙ্গ : মহিলা	ফটো উপলব্ধ	নাম : বিনতা রায় স্বামীর নাম: খগেন্দ্র নাথ রায় বাড়ির নং : n0122 বয়স : 60 লিঙ্গ : মহিলা	ফটো উপলব্ধ	নাম : সরস্বতী রায় স্বামীর নাম: গজেন রায় বাড়ির নং : n0156 বয়স : 55 লিঙ্গ : মহিলা	ফটো উপলব্ধ
445	WB/03/015/504169	446	WB/03/015/504207	447	WB/03/015/504204
নাম : প্রমীলা রায় স্বামীর নাম: মহেশ রায় বাড়ির নং : n0155 বয়স : 67 লিঙ্গ : মহিলা	ফটো উপলব্ধ	নাম : সজনী রায় স্বামীর নাম: প্রেমানন্দ রায় বাড়ির নং : n0060 বয়স : 58 লিঙ্গ : মহিলা	ফটো উপলব্ধ	নাম : প্রেমানন্দ রায় পিতার নাম: গঙ্গাপ্রসাদ রায় বাড়ির নং : n0060 বয়স : 65 লিঙ্গ : পুরুষ	ফটো উপলব্ধ
448	WB/03/015/504320	449	ZMJ1478106	450	WB/03/015/504270
নাম : মুগেন রায় পিতার নাম: দেবেন্দ্রনাথ রায় বাড়ির নং : n0054 বয়স : 55 লিঙ্গ : পুরুষ	ফটো উপলব্ধ	নাম : ভারতী রায় পিতার নাম: স্বীগেন রায় বাড়ির নং : n0053 বয়স : 34 লিঙ্গ : মহিলা	ফটো উপলব্ধ	নাম : নবীন চন্দ্র রায় পিতার নাম: ভবেন্দ্র নাথ রায় বাড়ির নং : n0049 বয়স : 50 লিঙ্গ : পুরুষ	ফটো উপলব্ধ
451	WB/03/015/504116	452	ZMJ1478213	453	ZMJ1311885
নাম : গৌরাজ রায় পিতার নাম: দৈবানাথ রায় বাড়ির নং : n0034 বয়স : 65 লিঙ্গ : পুরুষ	ফটো উপলব্ধ	নাম : কমল রায় পিতার নাম: আদ্যনাথ রায় বাড়ির নং : n0033 বয়স : 34 লিঙ্গ : পুরুষ	ফটো উপলব্ধ	নাম : সঞ্জিব রায় পিতার নাম: তারা কুমার রায় বাড়ির নং : n0069 বয়স : 35 লিঙ্গ : পুরুষ	ফটো উপলব্ধ
454	ZMJ1478155	455	WB/03/015/504390	456	WB/03/015/504078
নাম : মনা রায় স্বামীর নাম: খগেন্দ্র নাথ রায় বাড়ির নং : n0068 বয়স : 33 লিঙ্গ : মহিলা	ফটো উপলব্ধ	নাম : মতেশ্বরী রায় স্বামীর নাম: বীরেন্দ্র নাথ রায় বাড়ির নং : n0068 বয়স : 70 লিঙ্গ : মহিলা	ফটো উপলব্ধ	নাম : ধীরেন্দ্র নাথ রায় পিতার নাম: কামাতু রায় বাড়ির নং : n0068 বয়স : 75 লিঙ্গ : পুরুষ	ফটো উপলব্ধ



বিধানসভা নির্বাচনক্ষেত্রের নং, নাম : 16-ময়নাগুড়ি
ভাগ নং, নাম : 2-মালীপাড়া, গুয়াবাড়ী, কুমারের বাড়ী, সেপাই এর বাড়ী, কারোয়ার বাড়ী, ভাস্কেরবাড়ী

457 নাম : রুপালী রায় স্বামীর নাম: রবীন্দ্র নাথ রায় বাড়ির নং : n0266 বয়স : 39 লিঙ্গ : মহিলা	ZMJ0867564 ফটো উপলব্ধ	458 নাম : তপন রায় পিতার নাম: চন্দ্রকান্ত রায় বাড়ির নং : n0116 বয়স : 46 লিঙ্গ : পুরুষ	JLG3169869 ফটো উপলব্ধ	459 নাম : দীপক রায় পিতার নাম: পরেশ রায় বাড়ির নং : এন000 বয়স : 26 লিঙ্গ : পুরুষ	ZMJ2456721 ফটো উপলব্ধ
460 নাম : মহেশ চন্দ্র রায় পিতার নাম: নিবারন চন্দ্র রায় বাড়ির নং : n0125 বয়স : 45 লিঙ্গ : পুরুষ	JLG1910900 ফটো উপলব্ধ	461 নাম : মিঠুন রায় পিতার নাম: সুভাষ চন্দ্র রায় বাড়ির নং : এন0110 বয়স : 22 লিঙ্গ : পুরুষ	ZMJ2551109 ফটো উপলব্ধ	462 নাম : ফুলেশ্বরী রায় স্বামীর নাম: চন্দ্রকান্ত রায় বাড়ির নং : n0116 বয়স : 65 লিঙ্গ : মহিলা	WB/03/015/504124 ফটো উপলব্ধ
463 নাম : স্বদেশ রায় পিতার নাম: ভবেন রায় বাড়ির নং : n0123 বয়স : 33 লিঙ্গ : পুরুষ	ZMJ1396951 ফটো উপলব্ধ	464 নাম : অঞ্জলী রায় স্বামীর নাম: রমনীমোহন রায় বাড়ির নং : n0084 বয়স : 60 লিঙ্গ : মহিলা	WB/03/015/504363 ফটো উপলব্ধ	465 নাম : বিনয় কুমার রায় পিতার নাম: রমনী মোহন রায় বাড়ির নং : n0084 বয়স : 42 লিঙ্গ : পুরুষ	JLG3413689 ফটো উপলব্ধ
466 নাম : বাপ্পা রায় পিতার নাম: কৃষ্ণ কুমার রায় বাড়ির নং : n0083 বয়স : 36 লিঙ্গ : পুরুষ	ZMJ1311612 ফটো উপলব্ধ	467 নাম : ভবকুমার রায় পিতার নাম: কামেশ্বর রায় বাড়ির নং : n0074 বয়স : 65 লিঙ্গ : পুরুষ	WB/03/015/504010 ফটো উপলব্ধ	468 নাম : দীপ্তি রায় পিতার নাম: বিনোদ রায় বাড়ির নং : n0111 বয়স : 29 লিঙ্গ : মহিলা	ZMJ1928738 ফটো উপলব্ধ
469 নাম : মনেশ রায় পিতার নাম: বিনোদ রায় বাড়ির নং : n0111 বয়স : 35 লিঙ্গ : পুরুষ	ZMJ1601384 ফটো উপলব্ধ	470 নাম : জগদীশ রায় পিতার নাম: দুলাল রায় বাড়ির নং : n0077 বয়স : 70 লিঙ্গ : পুরুষ	WB/03/015/504534 ফটো উপলব্ধ	471 নাম : ছবিতা রায় স্বামীর নাম: ধনেশ্বর রায় বাড়ির নং : n0076 বয়স : 55 লিঙ্গ : মহিলা	WB/03/015/504386 ফটো উপলব্ধ
472 নাম : পাঞ্চগলী রায় স্বামীর নাম: হরিন্দ্র রায় বাড়ির নং : n0147 বয়স : 44 লিঙ্গ : মহিলা	JLG3169950 ফটো উপলব্ধ	473 নাম : অনিতা রায় স্বামীর নাম: পবিত্র রায় বাড়ির নং : n0119 বয়স : 45 লিঙ্গ : মহিলা	JLG3638038 ফটো উপলব্ধ	474 নাম : ধনেশ্বর রায় পিতার নাম: কান্তে রায় বাড়ির নং : n0022 বয়স : 55 লিঙ্গ : পুরুষ	WB/03/015/504128 ফটো উপলব্ধ
475 নাম : সুশীল রায় পিতার নাম: যোগেন্দ্র রায় বাড়ির নং : n0038 বয়স : 45 লিঙ্গ : পুরুষ	JLG3170354 ফটো উপলব্ধ	476 নাম : সোমনাথ রায় পিতার নাম: হরিনাথ রায় বাড়ির নং : n0035 বয়স : 60 লিঙ্গ : পুরুষ	WB/03/015/504044 ফটো উপলব্ধ	477 নাম : পরেশ রায় পিতার নাম: রাজকান্ত রায় বাড়ির নং : n0184 বয়স : 70 লিঙ্গ : পুরুষ	ZMJ2564953 ফটো উপলব্ধ
478 নাম : বিমল রায় পিতার নাম: যোগীন্দ্র নাথ রায় বাড়ির নং : n0172 বয়স : 54 লিঙ্গ : পুরুষ	WB/03/015/504570 ফটো উপলব্ধ	479 নাম : কুমোদিনী রায় স্বামীর নাম: মহিম রায় বাড়ির নং : n0089 বয়স : 55 লিঙ্গ : মহিলা	WB/03/015/504362 ফটো উপলব্ধ	480 নাম : হেমবালা রায় স্বামীর নাম: গনেশ রায় বাড়ির নং : n0061 বয়স : 55 লিঙ্গ : মহিলা	WB/03/015/504305 ফটো উপলব্ধ
481 নাম : পাঞ্জ রায় পিতার নাম: সুশীল রায় বাড়ির নং : এন0038 বয়স : 22 লিঙ্গ : পুরুষ	ZMJ2726867 ফটো উপলব্ধ	482 নাম : অনিবালা রায় স্বামীর নাম: উমেশ রায় বাড়ির নং : n0154 বয়স : 55 লিঙ্গ : মহিলা	WB/03/015/504147 ফটো উপলব্ধ	483 নাম : সুজেন রায় পিতার নাম: গজেন রায় বাড়ির নং : n0156 বয়স : 30 লিঙ্গ : পুরুষ	ZMJ1732676 ফটো উপলব্ধ
484 নাম : ঝর্ণা রায় স্বামীর নাম: ভবেশ রায় বাড়ির নং : n0155 বয়স : 35 লিঙ্গ : মহিলা	ZMJ1311828 ফটো উপলব্ধ	485 নাম : চন্দন রায় পিতার নাম: ফলিন্দ্র নাথ রায় বাড়ির নং : n0153 বয়স : 45 লিঙ্গ : পুরুষ	JLG3170073 ফটো উপলব্ধ	486 নাম : পঞ্চা রায় পিতার নাম: রাজেন্দ্র রায় বাড়ির নং : n0039 বয়স : 52 লিঙ্গ : পুরুষ	WB/03/015/504241 ফটো উপলব্ধ



বিধানসভা নির্বাচনক্ষেত্রের নং, নাম : 16-ময়নাগুড়ি
ভাগ নং, নাম : 2-মালীপাড়া, গুয়াবাড়ী, কুমারের বাড়ী, সেপাই এর বাড়ী, কারোয়ার বাড়ী, ভাস্কেরবাড়ি

487	ZMJ1478114	488	WB/03/015/504431	489	WB/03/015/504487
নাম : জ্যোত্স্না রায় পিতার নাম : মাপেন্দ্রনাথ রায় বাড়ির নং : এন0007 বয়স : 33 লিঙ্গ : মহিলা	ফটো উপলব্ধ	নাম : সুরবালা রায় স্বামীর নাম : রমনীমোহন রায় বাড়ির নং : n0023 বয়স : 75 লিঙ্গ : মহিলা	ফটো উপলব্ধ	নাম : অনন্ত রায় পিতার নাম : রমনীমোহন রায় বাড়ির নং : n0023 বয়স : 54 লিঙ্গ : পুরুষ	ফটো উপলব্ধ
490	ZMJ1478072	491	JLG3413648	492	ZMJ1601509
নাম : শংকর রায় পিতার নাম : তারা কুমার রায় বাড়ির নং : n0069 বয়স : 33 লিঙ্গ : পুরুষ	ফটো উপলব্ধ	নাম : খগেন্দ্রনাথ রায় পিতার নাম : ধীরেন্দ্রনাথ রায় বাড়ির নং : n0068 বয়স : 44 লিঙ্গ : পুরুষ	ফটো উপলব্ধ	নাম : গীতা রায় স্বামীর নাম : অশ্বিনী রায় বাড়ির নং : n0067 বয়স : 34 লিঙ্গ : মহিলা	ফটো উপলব্ধ
493	ZMJ1180660	494	JLG3500568	495	ZMJ0817619
নাম : মমতা রায় স্বামীর নাম : হরেকৃষ্ণ রায় বাড়ির নং : n0064 বয়স : 40 লিঙ্গ : মহিলা	ফটো উপলব্ধ	নাম : হরিশংকর রায় পিতার নাম : বিনোদ রায় বাড়ির নং : n0186 বয়স : 39 লিঙ্গ : পুরুষ	ফটো উপলব্ধ	নাম : প্রমিলা বর্মন স্বামীর নাম : চন্দ্র বর্মন বাড়ির নং : n0184 বয়স : 40 লিঙ্গ : মহিলা	ফটো উপলব্ধ
496	ZMJ2688455	497	WB/03/015/504092	498	JLG1902097
নাম : সাগরিকা বর্মন পিতার নাম : চন্দ্র বর্মন বাড়ির নং : সিপাইবাড়ী বয়স : 20 লিঙ্গ : মহিলা	ফটো উপলব্ধ	নাম : জ্যোতিষ রায় পিতার নাম : কালীচরণ রায় বাড়ির নং : n0081 বয়স : 52 লিঙ্গ : পুরুষ	ফটো উপলব্ধ	নাম : সুনীল রায় পিতার নাম : চিত্তামোহন রায় বাড়ির নং : n0032 বয়স : 47 লিঙ্গ : পুরুষ	ফটো উপলব্ধ
499	ZMJ1478205	500	WB/03/015/504334	501	ZMJ2740181
নাম : সুকুমার রায় পিতার নাম : উমেশ চন্দ্র রায় বাড়ির নং : n0027 বয়স : 32 লিঙ্গ : পুরুষ	ফটো উপলব্ধ	নাম : হরেকৃষ্ণ রায় পিতার নাম : রাজেশ্বর রায় বাড়ির নং : n0064 বয়স : 51 লিঙ্গ : পুরুষ	ফটো উপলব্ধ	নাম : ভীষ্মদেব রায় পিতার নাম : হরেকৃষ্ণ রায় বাড়ির নং : পাট - 197-ভুবনেশ্বরী বয়স : 24 লিঙ্গ : পুরুষ	ফটো উপলব্ধ
502	WB/03/015/504331	503	ZMJ1311711	504	ZMJ2780591
নাম : হরকান্ত রায় পিতার নাম : উমাকান্ত রায় বাড়ির নং : n0090 বয়স : 68 লিঙ্গ : পুরুষ	ফটো উপলব্ধ	নাম : কোকিলা রায় স্বামীর নাম : বিনয় কুমার রায় বাড়ির নং : n0084 বয়স : 38 লিঙ্গ : মহিলা	ফটো উপলব্ধ	নাম : হিরন রায় স্বামীর নাম : কৃষ্ণ কুমার রায় বাড়ির নং : n0083 বয়স : 65 লিঙ্গ : মহিলা	ফটো উপলব্ধ
505	WB/03/015/504629	506	JLG3169927	507	ZMJ1478239
নাম : অলোকা রায় স্বামীর নাম : বাহু রায় বাড়ির নং : n0044 বয়স : 60 লিঙ্গ : মহিলা	ফটো উপলব্ধ	নাম : কমল রায় পিতার নাম : নিবারণ চন্দ্র রায় বাড়ির নং : n0125 বয়স : 42 লিঙ্গ : পুরুষ	ফটো উপলব্ধ	নাম : বিনোদিনী রায় স্বামীর নাম : মহেশ চন্দ্র রায় বাড়ির নং : n0125 বয়স : 33 লিঙ্গ : মহিলা	ফটো উপলব্ধ
508	JLG3413838	509	WB/03/015/504517	510	WB/03/015/504414
নাম : দুলবালা রায় স্বামীর নাম : বিনোদ রায় বাড়ির নং : n0111 বয়স : 60 লিঙ্গ : মহিলা	ফটো উপলব্ধ	নাম : পবিত্র রায় পিতার নাম : সুরেন্দ্র রায় বাড়ির নং : n0119 বয়স : 50 লিঙ্গ : পুরুষ	ফটো উপলব্ধ	নাম : মনিকা রায় স্বামীর নাম : তরনাল রায় বাড়ির নং : n0142 বয়স : 55 লিঙ্গ : মহিলা	ফটো উপলব্ধ
511	ZMJ1215243	512	WB/03/015/504529	513	JLG1910850
নাম : ধীরাজ রায় পিতার নাম : ফুলকান্ত রায় বাড়ির নং : n0036 বয়স : 34 লিঙ্গ : পুরুষ	ফটো উপলব্ধ	নাম : বিনোদ রায় পিতার নাম : রাজেশ্বর রায় বাড়ির নং : n0112 বয়স : 50 লিঙ্গ : পুরুষ	ফটো উপলব্ধ	নাম : বাবলু রায় পিতার নাম : উপেন্দ্র রায় বাড়ির নং : n0151 বয়স : 45 লিঙ্গ : পুরুষ	ফটো উপলব্ধ
514	ZMJ1928944	515	ZMJ1311687	516	ZMJ1827542
নাম : সুচিত্রা রায় পিতার নাম : জগন্নাথ রায় বাড়ির নং : n0050 বয়স : 29 লিঙ্গ : মহিলা	ফটো উপলব্ধ	নাম : তরুবালা রায় স্বামীর নাম : গনেশ্বর রায় বাড়ির নং : n0114 বয়স : 34 লিঙ্গ : মহিলা	ফটো উপলব্ধ	নাম : শংকর রায় পিতার নাম : বৃনেশ্বর রায় বাড়ির নং : n0170 বয়স : 29 লিঙ্গ : পুরুষ	ফটো উপলব্ধ



বিধানসভা নির্বাচনক্ষেত্রের নং, নাম : 16-ময়নাগুড়ি
ভাগ নং, নাম : 2-মালীপাড়া, গুয়াবাড়ী, কুমারের বাড়ী, সেপাই এর বাড়ী, কারোয়ার বাড়ী, ভাস্কেরবাড়ি

517 নাম : দীপু রায় পিতার নাম: বুধেশ্বর রায় বাড়ির নং : n0170 বয়স : 30 লিঙ্গ : পুরুষ	ZMJ1732536 ফটো উপলব্ধ	518 নাম : জয়ন্তী রায় স্বামীর নাম: সঞ্জিৎ রায় বাড়ির নং : n0265 বয়স : 38 লিঙ্গ : মহিলা	ZMJ0827915 ফটো উপলব্ধ	519 নাম : জ্যোতিবালা রায় স্বামীর নাম: বাবলু রায় বাড়ির নং : n0151 বয়স : 42 লিঙ্গ : মহিলা	JLG3413606 ফটো উপলব্ধ
520 নাম : সুরোজিৎ রায় পিতার নাম: বাবলু রায় বাড়ির নং : এন0151 বয়স : 21 লিঙ্গ : পুরুষ	ZMJ2689552 ফটো উপলব্ধ	521 নাম : হরিশংকর রায় পিতার নাম: বিষ্ণু রায় বাড়ির নং : n0042 বয়স : 30 লিঙ্গ : পুরুষ	ZMJ1732700 ফটো উপলব্ধ	522 নাম : বিষ্ণু রায় পিতার নাম: রাজেন্দ্র রায় বাড়ির নং : n0042 বয়স : 60 লিঙ্গ : পুরুষ	WB/03/015/504132 ফটো উপলব্ধ
523 নাম : অমৃত রায় পিতার নাম: রাজেন্দ্র রায় বাড়ির নং : n0041 বয়স : 44 লিঙ্গ : পুরুষ	JLG3413721 ফটো উপলব্ধ	524 নাম : গনেশ রায় পিতার নাম: কান্তে রায় বাড়ির নং : n0022 বয়স : 49 লিঙ্গ : পুরুষ	WB/03/015/504583 ফটো উপলব্ধ	525 নাম : সতীশ রায় পিতার নাম: দুলাল রায় বাড়ির নং : n0071 বয়স : 65 লিঙ্গ : পুরুষ	WB/03/015/504248 ফটো উপলব্ধ
526 নাম : সুজাতা রায় স্বামীর নাম: সুকুমার রায় বাড়ির নং : n0070 বয়স : 47 লিঙ্গ : মহিলা	JLG1910694 ফটো উপলব্ধ	527 নাম : মিনু রায়(বসাক) স্বামীর নাম: বিশ্বনাথ রায় বাড়ির নং : n0167 বয়স : 30 লিঙ্গ : মহিলা	ZMJ1928910 ফটো উপলব্ধ	528 নাম : বিমলা রায় স্বামীর নাম: কলিন চন্দ্র রায় বাড়ির নং : n0129 বয়স : 51 লিঙ্গ : মহিলা	WB/03/015/504425 ফটো উপলব্ধ
529 নাম : মমতা রায়. পিতার নাম: গনেশ রায়. বাড়ির নং : n0069 বয়স : 30 লিঙ্গ : মহিলা	NEV1582493 ফটো উপলব্ধ	530 নাম : শৈব্যা রায় স্বামীর নাম: সন্তোষ রায় বাড়ির নং : n0113 বয়স : 43 লিঙ্গ : মহিলা	MRK1400886 ফটো উপলব্ধ	531 নাম : অশ্বিনী রায় পিতার নাম: হরচন্দ্র রায় বাড়ির নং : n0067 বয়স : 39 লিঙ্গ : পুরুষ	JLG3414307 ফটো উপলব্ধ
532 নাম : হরিশঙ্কর রায় পিতার নাম: গনেশ রায় বাড়ির নং : n0061 বয়স : 32 লিঙ্গ : পুরুষ	ZMJ1601392 ফটো উপলব্ধ	533 নাম : আজোবালা রায় স্বামীর নাম: নবীন রায় বাড়ির নং : n0049 বয়স : 44 লিঙ্গ : মহিলা	JLG3413788 ফটো উপলব্ধ	534 নাম : হেমলতা রায় পিতার নাম: আদ্য নাথ রায় বাড়ির নং : n0033 বয়স : 30 লিঙ্গ : মহিলা	ZMJ1732627 ফটো উপলব্ধ
535 নাম : বিনোদ রায় পিতার নাম: সুরেন্দ্র রায় বাড়ির নং : n0111 বয়স : 68 লিঙ্গ : পুরুষ	WB/03/015/504545 ফটো উপলব্ধ	536 নাম : প্রতিমা রায় স্বামীর নাম: যতিন্দ্র রায় বাড়ির নং : n0048 বয়স : 58 লিঙ্গ : মহিলা	ZMJ2790798 ফটো উপলব্ধ	537 নাম : শেফালী রায় স্বামীর নাম: কালিদাস রায় বাড়ির নং : n0028 বয়স : 36 লিঙ্গ : মহিলা	ZMJ0818252 ফটো উপলব্ধ
538 নাম : নরেশ চন্দ্র রায় পিতার নাম: নাকারু রায় বাড়ির নং : n0143 বয়স : 49 লিঙ্গ : পুরুষ	WB/03/015/504582 ফটো উপলব্ধ	539 নাম : ঋতুপর্ণা রায় স্বামীর নাম: গিরেন রায় বাড়ির নং : n0143 বয়স : 34 লিঙ্গ : মহিলা	ZMJ1311802 ফটো উপলব্ধ	540 নাম : গিরেন রায় স্বামীর নাম: কেশ্বরী রায় বাড়ির নং : n0143 বয়স : 40 লিঙ্গ : পুরুষ	JLG3413614 ফটো উপলব্ধ
541 নাম : অবিতা রায় স্বামীর নাম: ধনেশ্বর রায় বাড়ির নং : n0022 বয়স : 59 লিঙ্গ : মহিলা	WB/03/015/504430 ফটো উপলব্ধ	542 নাম : পরিমল রায় পিতার নাম: কলিন রায় বাড়ির নং : n0129 বয়স : 33 লিঙ্গ : পুরুষ	ZMJ1396969 ফটো উপলব্ধ	543 নাম : চন্দ্রকান্ত রায় পিতার নাম: দিননাথ রায় বাড়ির নং : n0116 বয়স : 75 লিঙ্গ : পুরুষ	WB/03/015/504023 ফটো উপলব্ধ
544 নাম : পার্থ রায় পিতার নাম: বিমল রায় বাড়ির নং : এন00৬৩ বয়স : 22 লিঙ্গ : পুরুষ	ZMJ2551059 ফটো উপলব্ধ	545 নাম : বিপ্লব রায় পিতার নাম: দীনেশ রায় বাড়ির নং : এন0158 বয়স : 23 লিঙ্গ : পুরুষ	ZMJ2551026 ফটো উপলব্ধ	546 নাম : ফুলশ্রী রায় স্বামীর নাম: বিনোদ চন্দ্র রায় বাড়ির নং : n0186 বয়স : 58 লিঙ্গ : মহিলা	WB/03/015/504620 ফটো উপলব্ধ



বিধানসভা নির্বাচনক্ষেত্রের নং, নাম : 16-ময়নাগুড়ি
ভাগ নং, নাম : 2-মালীপাড়া, গুয়াবাড়ী, কুমারের বাড়ী, সেপাই এর বাড়ী, কারোয়ার বাড়ী, ভাঙ্গেরবাড়ি

547 নাম : সন্তোষ রায় পিতার নাম: রাজেশ্বর রায় বাড়ির নং : n0113 বয়স : 52 লিঙ্গ : পুরুষ	WB/03/015/504507	548 নাম : উত্তম রায় পিতার নাম: ধনেশ্বর রায় বাড়ির নং : n0076 বয়স : 26 লিঙ্গ : পুরুষ	ZMJ2080521	549 নাম : রবি রায় পিতার নাম: যতীন্দ্র রায় বাড়ির নং : n0048 বয়স : 47 লিঙ্গ : পুরুষ	JLG3170347
550 নাম : ত্রিফলা রায় স্বামীর নাম: নরেশ চন্দ্র রায় বাড়ির নং : n0143 বয়স : 42 লিঙ্গ : মহিলা	JLG3413622	551 নাম : ভারতী রায় স্বামীর নাম: ভবেন্দ্র নাথ রায় বাড়ির নং : n0123 বয়স : 60 লিঙ্গ : মহিলা	WB/03/015/504185	552 নাম : মিনতী রায় স্বামীর নাম: কমলেশ রায় বাড়ির নং : n0120 বয়স : 50 লিঙ্গ : মহিলা	WB/03/015/504387
553 নাম : কমলেশ রায় পিতার নাম: সুরেন রায় বাড়ির নং : n0120 বয়স : 56 লিঙ্গ : পুরুষ	WB/03/015/504586	554 নাম : পতন রায় স্বামীর নাম: কান্তে রায় বাড়ির নং : n0022 বয়স : 65 লিঙ্গ : মহিলা	WB/03/015/504451	555 নাম : রতন কুমার রায় পিতার নাম: চন্দ্রকান্ত রায় বাড়ির নং : n0116 বয়স : 45 লিঙ্গ : পুরুষ	JLG3169877
556 নাম : কার্তিক রায় পিতার নাম: রাজেশ্বর রায় বাড়ির নং : n0114 বয়স : 39 লিঙ্গ : পুরুষ	ZMJ0818971	557 নাম : সুজিত রায় পিতার নাম: বাবলু রায় বাড়ির নং : N0045 বয়স : 27 লিঙ্গ : পুরুষ	ZMJ2020774	558 নাম : প্রদীপ রায় পিতার নাম: মিহির রায় বাড়ির নং : n0167 বয়স : 30 লিঙ্গ : পুরুষ	ZMJ1827427
559 নাম : প্রভাতী রায় (বর্মন) স্বামীর নাম: মনু রায় বাড়ির নং : n0044 বয়স : 37 লিঙ্গ : মহিলা	ZMJ1397017	560 নাম : গোলাপী রায় স্বামীর নাম: দীপক রায় বাড়ির নং : n0053 বয়স : 41 লিঙ্গ : মহিলা	JLG3413580	561 নাম : কৃষ্ণ রায় পিতার নাম: দেবেন্দ্র রায় বাড়ির নং : n0052 বয়স : 60 লিঙ্গ : পুরুষ	WB/03/015/504186
562 নাম : ভারতী রায় স্বামীর নাম: গৌরাজ রায় বাড়ির নং : n0034 বয়স : 60 লিঙ্গ : মহিলা	WB/03/015/504436	563 নাম : অনিমা রায়(কুঙ্গার) স্বামীর নাম: মিনু রায় বাড়ির নং : n0033 বয়স : 38 লিঙ্গ : মহিলা	ZMJ1215235	564 নাম : বিমল রায় পিতার নাম: বীরেন রায় বাড়ির নং : n0063 বয়স : 50 লিঙ্গ : পুরুষ	JLG1911130
565 নাম : কলিন রায় পিতার নাম: বরুণ রায় বাড়ির নং : n0275 বয়স : 57 লিঙ্গ : পুরুষ	WB/03/015/504522	566 নাম : ধনিবালা রায় স্বামীর নাম: অনন্ত রায় বাড়ির নং : n0030 বয়স : 60 লিঙ্গ : মহিলা	WB/03/015/504366	567 নাম : সাবিত্রী রায় স্বামীর নাম: বিশুনাথ রায় বাড়ির নং : n0169 বয়স : 54 লিঙ্গ : মহিলা	WB/03/015/504420
568 নাম : বিশ্বনাথ রায় পিতার নাম: ফুলসিং রায় বাড়ির নং : n0169 বয়স : 62 লিঙ্গ : পুরুষ	WB/03/015/504473	569 নাম : অলোক রায় পিতার নাম: ভব কুমার রায় বাড়ির নং : n0074 বয়স : 36 লিঙ্গ : পুরুষ	ZMJ1180538	570 নাম : সরস্বতী রায় পিতার নাম: ছত্র মোহন রায় বাড়ির নং : n0041 বয়স : 30 লিঙ্গ : মহিলা	ZMJ1732635
571 নাম : পূর্ণিমা রায় স্বামীর নাম: দিপু রায় বাড়ির নং : n0282 বয়স : 31 লিঙ্গ : মহিলা	ZMJ1756451	572 নাম : লীলা রায় স্বামীর নাম: পবিত্র রায় বাড়ির নং : n0087 বয়স : 51 লিঙ্গ : মহিলা	WB/03/015/516318	573 নাম : পবিত্র রায় পিতার নাম: মঙ্গলা রায় বাড়ির নং : n0087 বয়স : 54 লিঙ্গ : পুরুষ	WB/03/015/504600
574 নাম : সুস্মিতা রায় পিতার নাম: সন্তোষ রায় বাড়ির নং : এন০১১৩ বয়স : 24 লিঙ্গ : মহিলা	ZMJ2551000	575 নাম : দীনবন্ধু রায় পিতার নাম: সন্তু নাথ রায় বাড়ির নং : n0185 বয়স : 35 লিঙ্গ : পুরুষ	ZMJ1311869	576 নাম : আরতী রায় স্বামীর নাম: মিহির রায় বাড়ির নং : n0177 বয়স : 58 লিঙ্গ : মহিলা	WB/03/015/504142



বিধানসভা নির্বাচনক্ষেত্রের নং, নাম : 16-ময়নাগুড়ি
ভাগ নং, নাম : 2-মালীপাড়া, গুয়াবাড়ী, কুমারের বাড়ী, সেপাই এর বাড়ী, কারোয়ার বাড়ী, ভাস্কেরবাড়ি

577 নাম : নীতিশ রায় পিতার নাম: মলিন রায় বাড়ির নং : n0171 বয়স : 36 লিঙ্গ : পুরুষ	ZMJ1180652 ফটো উপলব্ধ	578 নাম : বিনু রায় পিতার নাম: জগদীশ রায় বাড়ির নং : n0080 বয়স : 30 লিঙ্গ : পুরুষ	ZMJ1827468 ফটো উপলব্ধ	579 নাম : নমিতা রায় পিতার নাম: উপানন্দ রায় বাড়ির নং : n0029 বয়স : 26 লিঙ্গ : মহিলা	ZMJ2080489 ফটো উপলব্ধ
580 নাম : দিনবালা রায় স্বামীর নাম: উমেশ চন্দ্র রায় বাড়ির নং : n0027 বয়স : 60 লিঙ্গ : মহিলা	WB/03/015/504378 ফটো উপলব্ধ	581 নাম : সূচিত্রা রায় স্বামীর নাম: বাদল চন্দ্র রায় বাড়ির নং : n0026 বয়স : 41 লিঙ্গ : মহিলা	JLG3638053 ফটো উপলব্ধ	582 নাম : মল্লিকা রায় স্বামীর নাম: মনিভূষণ রায় বাড়ির নং : n0023 বয়স : 46 লিঙ্গ : মহিলা	JLG3413663 ফটো উপলব্ধ
583 নাম : নন্দিতা রায় পিতার নাম: মনিভূষণ রায় বাড়ির নং : এন0023 বয়স : 22 লিঙ্গ : মহিলা	ZMJ2727980 ফটো উপলব্ধ	584 নাম : নমিতা রায় স্বামীর নাম: ভবিন্দ্র রায় বাড়ির নং : n0085 বয়স : 55 লিঙ্গ : মহিলা	WB/03/015/504419 ফটো উপলব্ধ	585 নাম : সুধন রায় পিতার নাম: গৌরঙ্গ রায় বাড়ির নং : n0082 বয়স : 33 লিঙ্গ : পুরুষ	ZMJ1478148 ফটো উপলব্ধ
586 নাম : সৌদামিনী রায় স্বামীর নাম: প্রেমানন্দ রায় বাড়ির নং : n0028 বয়স : 80 লিঙ্গ : মহিলা	WB/03/015/504222 ফটো উপলব্ধ	587 নাম : পায়েল রায় স্বামীর নাম: পঙ্কজ রায় বাড়ির নং : এন000 বয়স : 24 লিঙ্গ : মহিলা	ZMJ2456564 ফটো উপলব্ধ	588 নাম : প্রভাতী রায় স্বামীর নাম: বিমল রায় বাড়ির নং : n0063 বয়স : 41 লিঙ্গ : মহিলা	JLG3500592 ফটো উপলব্ধ
589 নাম : প্রিয়ম রায় পিতার নাম: বিমল রায় বাড়ির নং : এন0063 বয়স : 20 লিঙ্গ : পুরুষ	ZMJ2688703 ফটো উপলব্ধ	590 নাম : বেনীবালা রায় স্বামীর নাম: তারা কুমার রায় বাড়ির নং : n0069 বয়স : 55 লিঙ্গ : মহিলা	WB/03/015/504405 ফটো উপলব্ধ	591 নাম : মিনতী রায় স্বামীর নাম: গনেশ রায় বাড়ির নং : n0022 বয়স : 43 লিঙ্গ : মহিলা	JLG3413630 ফটো উপলব্ধ
592 নাম : প্রদীপ কুমার রায় পিতার নাম: অনন্ত রায় বাড়ির নং : n0065 বয়স : 38 লিঙ্গ : পুরুষ	ZMJ0817668 ফটো উপলব্ধ	593 নাম : মলিন্দ্র নাথ রায় পিতার নাম: নবীন রায় বাড়ির নং : n0171 বয়স : 66 লিঙ্গ : পুরুষ	WB/03/015/504120 ফটো উপলব্ধ	594 নাম : ভবেশ রায় পিতার নাম: মহেশ রায় বাড়ির নং : n0155 বয়স : 38 লিঙ্গ : পুরুষ	JLG3637907 ফটো উপলব্ধ
595 নাম : গনেশ রায় পিতার নাম: তারকনাথ রায় বাড়ির নং : n0061 বয়স : 62 লিঙ্গ : পুরুষ	WB/03/015/504008 ফটো উপলব্ধ	596 নাম : পরিতোষ রায় পিতার নাম: পবিত্র রায় বাড়ির নং : n0048 বয়স : 31 লিঙ্গ : পুরুষ	ZMJ1601426 ফটো উপলব্ধ	597 নাম : কল্যাণ রায় পিতার নাম: রবি বাড়ির নং : এন0048 বয়স : 20 লিঙ্গ : পুরুষ	ZMJ2728509 ফটো উপলব্ধ
598 নাম : প্রশান্ত কুমার রায় পিতার নাম: কনেশ্বর রায় বাড়ির নং : n0167 বয়স : 42 লিঙ্গ : পুরুষ	JLG3170057 ফটো উপলব্ধ	599 নাম : বেনু রায় স্বামীর নাম: ফুলকান্ত রায় বাড়ির নং : n0036 বয়স : 65 লিঙ্গ : মহিলা	WB/03/015/504404 ফটো উপলব্ধ	600 নাম : সুশীলা রায় স্বামীর নাম: হরিনাথ রায় বাড়ির নং : n0035 বয়স : 80 লিঙ্গ : মহিলা	WB/03/015/504174 ফটো উপলব্ধ
601 নাম : ডেভিড রায় পিতার নাম: রতনেশ্বর রায় বাড়ির নং : n0086 বয়স : 28 লিঙ্গ : পুরুষ	ZMJ1928696 ফটো উপলব্ধ	602 নাম : মহেশ রায় পিতার নাম: ভবকুমার রায় বাড়ির নং : n0074 বয়স : 28 লিঙ্গ : পুরুষ	ZMJ1928688 ফটো উপলব্ধ	603 নাম : দীপঙ্কর রায় পিতার নাম: তারা কুমার রায় বাড়ির নং : N0069 বয়স : 30 লিঙ্গ : পুরুষ	ZMJ2020782 ফটো উপলব্ধ
604 নাম : সোনালী রায় স্বামীর নাম: পরিমল রায় বাড়ির নং : n0311 বয়স : 34 লিঙ্গ : মহিলা	SKW1671932 ফটো উপলব্ধ	605 নাম : জ্যোৎস্না রায় (বর্মন) স্বামীর নাম: দীনেশ রায় বাড়ির নং : n0189 বয়স : 41 লিঙ্গ : মহিলা	JLG3218922 ফটো উপলব্ধ	606 নাম : পার্বতী সেন স্বামীর নাম: যতীন্দ্র নাথ সেন বাড়ির নং : n0189 বয়স : 40 লিঙ্গ : মহিলা	JLG3637923 ফটো উপলব্ধ



607 নাম : মামনী রায় বর্মন স্বামীর নাম: সুজেন রায় বাড়ির নং : n0156 বয়স : 28 লিঙ্গ : মহিলা	ZMJ2045094 ফটো উপলব্ধ	608 নাম : বৈশাখী রায় বর্মন স্বামীর নাম: বিশ্বজিৎ রায় বাড়ির নং : n0214 বয়স : 33 লিঙ্গ : মহিলা	NEV1379429 ফটো উপলব্ধ	609 নাম : তন্ময় সেন পিতার নাম: প্রফুল্ল সেন বাড়ির নং : n0096 বয়স : 33 লিঙ্গ : পুরুষ	ZMJ1478064 ফটো উপলব্ধ
610 নাম : মালতী সেন স্বামীর নাম: তপন সেন বাড়ির নং : n0103 বয়স : 47 লিঙ্গ : মহিলা	JLG3413929 ফটো উপলব্ধ	611 নাম : মামুনি সেন স্বামীর নাম: চন্দন সেন বাড়ির নং : n0097 বয়স : 30 লিঙ্গ : মহিলা	ZMJ1928936 ফটো উপলব্ধ	612 নাম : বিক্রমাদিত্য সেন পিতার নাম: কানাই চন্দ্র সেন বাড়ির নং : n0106 বয়স : 27 লিঙ্গ : পুরুষ	ZMJ2080570 ফটো উপলব্ধ
613 নাম : দীনমনি সেন স্বামীর নাম: মধুসূদন সেন বাড়ির নং : n0140 বয়স : 57 লিঙ্গ : মহিলা	ZMJ2510576 ফটো উপলব্ধ	614 নাম : মায়ারানী সেন স্বামীর নাম: কুসেন চন্দ্র সেন বাড়ির নং : n0095 বয়স : 65 লিঙ্গ : মহিলা	WB/03/015/504051 ফটো উপলব্ধ	615 নাম : সাবিত্রী সেন স্বামীর নাম: কানাই চন্দ্র সেন বাড়ির নং : n0106 বয়স : 52 লিঙ্গ : মহিলা	WB/03/015/504340 ফটো উপলব্ধ
616 নাম : প্রীতম সেন পিতার নাম: বিনয় কৃষ্ণ সেন বাড়ির নং : n0102 বয়স : 29 লিঙ্গ : পুরুষ	ZMJ1827385 ফটো উপলব্ধ	617 নাম : তাপস সেন পিতার নাম: শ্রীমন্ত সেন বাড়ির নং : n0024 বয়স : 42 লিঙ্গ : পুরুষ	JLG3169844 ফটো উপলব্ধ	618 নাম : বীনা সেন স্বামীর নাম: শ্রীমন্ত সেন বাড়ির নং : n0024 বয়স : 70 লিঙ্গ : মহিলা	WB/03/015/504409 ফটো উপলব্ধ
619 নাম : অলোকা সেন স্বামীর নাম: অবিন্দ্র সেন বাড়ির নং : n0146 বয়স : 55 লিঙ্গ : মহিলা	WB/03/015/504455 ফটো উপলব্ধ	620 নাম : প্রফুল্ল সেন পিতার নাম: নিত্যানন্দ সেন বাড়ির নং : n0145 বয়স : 65 লিঙ্গ : পুরুষ	WB/03/015/504330 ফটো উপলব্ধ	621 নাম : হিতেশ চন্দ্র সেন পিতার নাম: শরৎ চন্দ্র সেন বাড়ির নং : n0128 বয়স : 41 লিঙ্গ : পুরুষ	ZMJ1478296 ফটো উপলব্ধ
622 নাম : উজ্জল সেন পিতার নাম: প্রফুল্ল সেন বাড়ির নং : এন0145 বয়স : 22 লিঙ্গ : পুরুষ	ZMJ2551141 ফটো উপলব্ধ	623 নাম : লক্ষন সেন পিতার নাম: শ্রীমন্ত সেন বাড়ির নং : n0024 বয়স : 38 লিঙ্গ : পুরুষ	JLG3638087 ফটো উপলব্ধ	624 নাম : শ্যামল চন্দ্র সেন পিতার নাম: রাজকান্ত সেন বাড়ির নং : n0138 বয়স : 57 লিঙ্গ : পুরুষ	WB/03/015/504602 ফটো উপলব্ধ
625 নাম : চিত্তরঞ্জন সেন পিতার নাম: সূর্যমোহন সেন বাড়ির নং : n0093 বয়স : 62 লিঙ্গ : পুরুষ	ZMJ2337517 ফটো উপলব্ধ	626 নাম : দীপঙ্কর সেন পিতার নাম: তপন সেন বাড়ির নং : n0103 বয়স : 27 লিঙ্গ : পুরুষ	ZMJ2080588 ফটো উপলব্ধ	627 নাম : কমল সেন পিতার নাম: রাজকান্ত সেন বাড়ির নং : n0139 বয়স : 59 লিঙ্গ : পুরুষ	WB/03/015/504054 ফটো উপলব্ধ
628 নাম : প্রফুল্ল কুমার সেন পিতার নাম: অশ্বিনী সেন বাড়ির নং : n0096 বয়স : 65 লিঙ্গ : পুরুষ	WB/03/015/504543 ফটো উপলব্ধ	629 নাম : দেবেন্দ্র নাথ সেন পিতার নাম: পঙ্ক সেন বাড়ির নং : n0097 বয়স : 70 লিঙ্গ : পুরুষ	WB/03/015/504328 ফটো উপলব্ধ	630 নাম : ভোলা সেন পিতার নাম: বিদ্যামোহন সেন বাড়ির নং : n0107 বয়স : 49 লিঙ্গ : পুরুষ	WB/03/015/504580 ফটো উপলব্ধ
631 নাম : নিশিবালা সেন স্বামীর নাম: যোগেন্দ্র নাথ সেন বাড়ির নং : n0104 বয়স : 75 লিঙ্গ : মহিলা	WB/03/015/504445 ফটো উপলব্ধ	632 নাম : রিংকি সেন স্বামীর নাম: ভাস্কর সেন বাড়ির নং : N0095 বয়স : 29 লিঙ্গ : মহিলা	NEV1727445 ফটো উপলব্ধ	633 নাম : পূর্ণিমা সেন (সরকার) স্বামীর নাম: দীলিপ কুমার সেন বাড়ির নং : n0138 বয়স : 35 লিঙ্গ : মহিলা	ZMJ1396977 ফটো উপলব্ধ
634 নাম : মিনু সেন স্বামীর নাম: প্রফুল্ল সেন বাড়ির নং : n0096 বয়স : 58 লিঙ্গ : মহিলা	WB/03/015/504350 ফটো উপলব্ধ	635 নাম : অর্চনা সেন পিতার নাম: জগদীশ চন্দ্র সেন বাড়ির নং : n0094 বয়স : 33 লিঙ্গ : মহিলা	ZMJ1478130 ফটো উপলব্ধ	636 নাম : সীমা সরকার(সেন) স্বামীর নাম: স্বপন কুমার সরকার(সেন) বাড়ির নং : n0051 বয়স : 42 লিঙ্গ : মহিলা	JLG3413895 ফটো উপলব্ধ



বিধানসভা নির্বাচনক্ষেত্রের নং, নাম : 16-ময়নাগুড়ি
ভাগ নং, নাম : 2-মালীপাড়া, গুয়াবাড়ী, কুমারের বাড়ী, সেপাই এর বাড়ী, কারোয়ার বাড়ী, ভাস্কেরবাড়ি

637	JLG1901768	638	ZMJ1827575	639	ZMJ2456945
নাম : রতন সেন পিতার নাম: গোপাল চন্দ্র সেন বাড়ির নং : n0051 বয়স : 45 লিঙ্গ : পুরুষ	ফটো উপলব্ধ	নাম : কল্যাণ সেন পিতার নাম: কমল সেন বাড়ির নং : n0139 বয়স : 30 লিঙ্গ : পুরুষ	ফটো উপলব্ধ	নাম : প্রিতম সেন পিতার নাম: প্রফুল্ল সেন বাড়ির নং : এন000 বয়স : 23 লিঙ্গ : পুরুষ	ফটো উপলব্ধ
640	ZMJ1640481	641	ZMJ1180603	642	WB/03/015/504605
নাম : টুম্পা রায় সেন স্বামীর নাম: কল্যাণ সেন বাড়ির নং : এন0139 বয়স : 38 লিঙ্গ : মহিলা	ফটো উপলব্ধ	নাম : তপন সেন পিতার নাম: অবনীন্দ্রনাথ সেন বাড়ির নং : n0146 বয়স : 36 লিঙ্গ : পুরুষ	ফটো উপলব্ধ	নাম : অবিন্দ্র সেন পিতার নাম: সুন্দর কান্ত সেন বাড়ির নং : n0146 বয়স : 62 লিঙ্গ : পুরুষ	ফটো উপলব্ধ
643	WB/03/015/504492	644	WB/03/015/504594	645	ZMJ1827518
নাম : লঙ্কেশ্বর সেন পিতার নাম: তরনীকান্ত সেন বাড়ির নং : n0131 বয়স : 67 লিঙ্গ : পুরুষ	ফটো উপলব্ধ	নাম : পরেশচন্দ্র সেন পিতার নাম: রসকান্ত সেন বাড়ির নং : n0130 বয়স : 51 লিঙ্গ : পুরুষ	ফটো উপলব্ধ	নাম : জুই সেন পিতার নাম: শ্যামল সেন বাড়ির নং : n0138 বয়স : 32 লিঙ্গ : পুরুষ	ফটো উপলব্ধ
646	ZMJ1601608	647	ZMJ1928720	648	ZMJ1311935
নাম : ভৈরবী সেন স্বামীর নাম: রতন সেন বাড়ির নং : n0051 বয়স : 40 লিঙ্গ : মহিলা	ফটো উপলব্ধ	নাম : রঞ্জিত সেন পিতার নাম: শ্যামল সেন বাড়ির নং : n0138 বয়স : 30 লিঙ্গ : পুরুষ	ফটো উপলব্ধ	নাম : প্রহ্লাদ সেন পিতার নাম: প্রদীপ সেন বাড়ির নং : n0136 বয়স : 36 লিঙ্গ : পুরুষ	ফটো উপলব্ধ
649	ZMJ1396936	650	ZMJ1311844	651	JLG3413911
নাম : কল্যাণ সেন পিতার নাম: মৈথ্য সেন বাড়ির নং : n0144 বয়স : 35 লিঙ্গ : পুরুষ	ফটো উপলব্ধ	নাম : রীনা সেন স্বামীর নাম: সন্টু সেন বাড়ির নং : n0104 বয়স : 38 লিঙ্গ : মহিলা	ফটো উপলব্ধ	নাম : সন্টু সেন পিতার নাম: যোগেন্দ্র নাথ সেন বাড়ির নং : n0104 বয়স : 47 লিঙ্গ : পুরুষ	ফটো উপলব্ধ
652	JLG1911569	653	ZMJ1827476	654	WB/03/015/504454
নাম : দিলীপ কুমার সেন পিতার নাম: রাজকান্ত সেন বাড়ির নং : n0138 বয়স : 49 লিঙ্গ : পুরুষ	ফটো উপলব্ধ	নাম : মনোজ কুমার সেন পিতার নাম: প্রসন্ন কুমার সেন বাড়ির নং : n0132 বয়স : 29 লিঙ্গ : পুরুষ	ফটো উপলব্ধ	নাম : মেনকা সেন স্বামীর নাম: বিমল সেন বাড়ির নং : n0117 বয়স : 51 লিঙ্গ : মহিলা	ফটো উপলব্ধ
655	ZMJ2730190	656	ZMJ1928746	657	JLG3169992
নাম : পারুল সেন স্বামীর নাম: বিশেশ্বর সেন বাড়ির নং : সান্টিবাড়ী ১ জিপি বয়স : 53 লিঙ্গ : মহিলা	ফটো উপলব্ধ	নাম : ঝাড়িবালা সেন(রায়) স্বামীর নাম: মিতু সেন বাড়ির নং : n0105 বয়স : 34 লিঙ্গ : মহিলা	ফটো উপলব্ধ	নাম : সনেকা সেন স্বামীর নাম: দীনবন্ধু সেন বাড়ির নং : n0137 বয়স : 46 লিঙ্গ : মহিলা	ফটো উপলব্ধ
658	ZMJ2355972	659	JLG3570215	660	WB/03/015/504295
নাম : কবিতা সেন পিতার নাম: দিনেশ চন্দ্র সেন বাড়ির নং : N000 বয়স : 25 লিঙ্গ : মহিলা	ফটো উপলব্ধ	নাম : দীনবন্ধু সেন পিতার নাম: প্রানকান্ত সেন বাড়ির নং : n0137 বয়স : 49 লিঙ্গ : পুরুষ	ফটো উপলব্ধ	নাম : বীনা সেন স্বামীর নাম: হরেন্দ্র নাথ সেন বাড়ির নং : n0124 বয়স : 65 লিঙ্গ : মহিলা	ফটো উপলব্ধ
661	WB/03/015/504493	662	SKW1288679	663	ZMJ1396944
নাম : মলিন সেন পিতার নাম: নগেন সেন বাড়ির নং : n0091 বয়স : 55 লিঙ্গ : পুরুষ	ফটো উপলব্ধ	নাম : বাবলী সেন স্বামীর নাম: মতিশ সেন বাড়ির নং : n0131 বয়স : 35 লিঙ্গ : মহিলা	ফটো উপলব্ধ	নাম : অনিতা সেন (সরকার) স্বামীর নাম: জ্যোতিষ চন্দ্র সেন বাড়ির নং : n0131 বয়স : 36 লিঙ্গ : মহিলা	ফটো উপলব্ধ
664	JLG3169968	665	JLG3170370	666	WB/03/015/504021
নাম : স্বপা সেন স্বামীর নাম: কমল চন্দ্র সেন বাড়ির নং : n0139 বয়স : 43 লিঙ্গ : মহিলা	ফটো উপলব্ধ	নাম : বিমল কুমার সেন পিতার নাম: মজিন সেন বাড়ির নং : n0118 বয়স : 45 লিঙ্গ : পুরুষ	ফটো উপলব্ধ	নাম : স্বপনকুমার সেন পিতার নাম: গোপাল চন্দ্র সেন বাড়ির নং : n0051 বয়স : 50 লিঙ্গ : পুরুষ	ফটো উপলব্ধ

বিধানসভা নির্বাচনক্ষেত্রের নং, নাম : 16-ময়নাগুড়ি
ভাগ নং, নাম : 2-মালীপাড়া, গুয়াবাড়ী, কুমারের বাড়ী, সেপাই এর বাড়ী, কারোয়ার বাড়ী, ভাস্কেরবাড়ি

667	WB/03/015/504273	ফটো উপলব্ধ	668	WB/03/015/504446	ফটো উপলব্ধ	669	WB/03/015/504499	ফটো উপলব্ধ
নাম : শ্যামলী সেন স্বামীর নাম: গোপাল সেন বাড়ির নং : n0127 বয়স : 58 লিঙ্গ : মহিলা			নাম : যমুনা সেন স্বামীর নাম: নগেন সেন বাড়ির নং : n0091 বয়স : 75 লিঙ্গ : মহিলা			নাম : জগদীশ চন্দ্র সেন পিতার নাম: গজেন্দ্র নাথ সেন বাড়ির নং : n0094 বয়স : 65 লিঙ্গ : পুরুষ		
670	ZMJ2596039	ফটো উপলব্ধ	671	ZMJ1928787	ফটো উপলব্ধ	672	JLG3638012	ফটো উপলব্ধ
নাম : মৈথানাথ সেন পিতার নাম: সুন্দরকান্ত সেন বাড়ির নং : n0144 বয়স : 60 লিঙ্গ : পুরুষ			নাম : চুমকি সেন পিতার নাম: চিত্ত রঞ্জন সেন বাড়ির নং : n0093 বয়স : 28 লিঙ্গ : মহিলা			নাম : কল্পনা সেন স্বামীর নাম: বিমল কুমার সেন বাড়ির নং : n0118 বয়স : 39 লিঙ্গ : মহিলা		
673	WB/03/015/504318	ফটো উপলব্ধ	674	ZMJ1827393	ফটো উপলব্ধ	675	ZMJ2338473	ফটো উপলব্ধ
নাম : গোপাল চন্দ্র সেন পিতার নাম: চন্দ্রকান্ত সেন বাড়ির নং : n0127 বয়স : 66 লিঙ্গ : পুরুষ			নাম : উত্তম সেন পিতার নাম: জগদীশ চন্দ্র সেন বাড়ির নং : n0094 বয়স : 29 লিঙ্গ : পুরুষ			নাম : হৈমন্তী সেন স্বামীর নাম: শ্যামল চন্দ্র সেন বাড়ির নং : n0138 বয়স : 53 লিঙ্গ : মহিলা		
676	ZMJ1732247	ফটো উপলব্ধ	677	WB/03/015/504553	ফটো উপলব্ধ	678	WB/03/015/504069	ফটো উপলব্ধ
নাম : পিয়ালি সেন স্বামীর নাম: প্রহ্লাদ সেন বাড়ির নং : এম0043 বয়স : 30 লিঙ্গ : মহিলা			নাম : ধীরেন্দ্রনাথ সেন পিতার নাম: নেন্দ্রমোহন সেন বাড়ির নং : n0126 বয়স : 51 লিঙ্গ : পুরুষ			নাম : প্রমীলা সেন স্বামীর নাম: জগদীশ চন্দ্র সেন বাড়ির নং : n0094 বয়স : 60 লিঙ্গ : মহিলা		
679	WB/03/015/504046	ফটো উপলব্ধ	680	JLG3414331	ফটো উপলব্ধ	681	WB/03/015/504074	ফটো উপলব্ধ
নাম : আরতি সেন স্বামীর নাম: রনজিৎ কুমার সেন বাড়ির নং : n0092 বয়স : 60 লিঙ্গ : মহিলা			নাম : চন্দন সেন পিতার নাম: দেবেন্দ্রনাথ সেন বাড়ির নং : n0097 বয়স : 41 লিঙ্গ : পুরুষ			নাম : বিশেশ্বর সেন পিতার নাম: মজিন সেন বাড়ির নং : n0118 বয়স : 58 লিঙ্গ : পুরুষ		
682	ZMJ1732577	ফটো উপলব্ধ	683	JLG3414349	ফটো উপলব্ধ	684	ZMJ1311836	ফটো উপলব্ধ
নাম : বিপ্লব সেন পিতার নাম: বিশেশ্বর সেন বাড়ির নং : n0118 বয়স : 30 লিঙ্গ : পুরুষ			নাম : গৌতম সেন পিতার নাম: দেবেন্দ্র নাথ সেন বাড়ির নং : n0097 বয়স : 41 লিঙ্গ : পুরুষ			নাম : সমীর সেন পিতার নাম: দেবেন্দ্র নাথ সেন বাড়ির নং : n0097 বয়স : 34 লিঙ্গ : পুরুষ		
685	ZMJ1928811	ফটো উপলব্ধ	#2 686	ZMJ2339075	ফটো উপলব্ধ	687	JLG3638095	ফটো উপলব্ধ
নাম : বিশজিৎ সেন পিতার নাম: বিমল সেন বাড়ির নং : n0117 বয়স : 29 লিঙ্গ : পুরুষ			নাম : কমলেশ্বর সেন পিতার নাম: অমল চন্দ্র সেন বাড়ির নং : n0134 বয়স : 57 লিঙ্গ : পুরুষ			নাম : পূর্ণিমা সেন স্বামীর নাম: লক্ষন সেন বাড়ির নং : n0024 বয়স : 42 লিঙ্গ : মহিলা		
688	WB/03/015/504033	ফটো উপলব্ধ	689	JLG1953934	ফটো উপলব্ধ	690	JLG3646940	ফটো উপলব্ধ
নাম : বুলবুল সেন স্বামীর নাম: সুবল চন্দ্র সেন বাড়ির নং : n0105 বয়স : 60 লিঙ্গ : মহিলা			নাম : মতিশ সেন পিতার নাম: লক্ষেশ্বর সেন বাড়ির নং : n0131 বয়স : 43 লিঙ্গ : পুরুষ			নাম : দীপ্তি সেন স্বামীর নাম: পরেশ চন্দ্র সেন বাড়ির নং : n0131 বয়স : 39 লিঙ্গ : মহিলা		
691	WB/03/015/504004	ফটো উপলব্ধ	692	ZMJ2346070	ফটো উপলব্ধ	693	WB/03/015/504426	ফটো উপলব্ধ
নাম : রেখারানী সেন স্বামীর নাম: প্রসন্নকুমার সেন বাড়ির নং : n0132 বয়স : 50 লিঙ্গ : মহিলা			নাম : বিনয় কুম্ভ সেন পিতার নাম: গজেন্দ্র নাথ সেন বাড়ির নং : n0102 বয়স : 58 লিঙ্গ : পুরুষ			নাম : সজনী সেন স্বামীর নাম: উমাকান্ত সেন বাড়ির নং : n0135 বয়স : 60 লিঙ্গ : মহিলা		
694	ZMJ2732535	ফটো উপলব্ধ	695	ZMJ1601459	ফটো উপলব্ধ	696	JLG1900240	ফটো উপলব্ধ
নাম : প্রদীপ সেন পিতার নাম: নগেন্দ্র নাথ সেন বাড়ির নং : n0136 বয়স : 72 লিঙ্গ : পুরুষ			নাম : সন্তীব সেন পিতার নাম: বিমল সেন বাড়ির নং : n0117 বয়স : 31 লিঙ্গ : পুরুষ			নাম : বিমল সেন পিতার নাম: ক্ষিতীন সেন বাড়ির নং : n0098 বয়স : 46 লিঙ্গ : পুরুষ		



বিধানসভা নির্বাচনক্ষেত্রের নং, নাম : 16-ময়নাগুড়ি
ভাগ নং, নাম : 2-মালীপাড়া, গুয়াবাড়ী, কুমারের বাড়ী, সেপাই এর বাড়ী, কারোয়ার বাড়ী, ভাস্কেরবাড়ি

697 নাম : শুভজিৎ সেন পিতার নাম: রঞ্জিত কুমার সেন বাড়ির নং : n0092 বয়স : 28 লিঙ্গ : পুরুষ	ZMJ1928779 ফটো উপলব্ধ	698 নাম : বেবী সেন স্বামীর নাম: শরৎচন্দ্র সেন বাড়ির নং : n0128 বয়স : 65 লিঙ্গ : মহিলা	WB/03/015/504267 ফটো উপলব্ধ	699 নাম : অঞ্জলী সেন স্বামীর নাম: কমল সেন বাড়ির নং : n0139 বয়স : 51 লিঙ্গ : মহিলা	WB/03/015/504055 ফটো উপলব্ধ
700 নাম : ভাস্কর সেন পিতার নাম: কুশেন চন্দ্র সেন বাড়ির নং : n0095 বয়স : 39 লিঙ্গ : পুরুষ	JLG3414299 ফটো উপলব্ধ	701 নাম : মিঠু সেন পিতার নাম: সুবল চন্দ্র সেন বাড়ির নং : n0105 বয়স : 41 লিঙ্গ : পুরুষ	JLG3500519 ফটো উপলব্ধ	702 নাম : কৌশিক সেন পিতার নাম: দীনেশ চন্দ্র সেন বাড়ির নং : n0108 বয়স : 30 লিঙ্গ : পুরুষ	ZMJ1827534 ফটো উপলব্ধ
703 নাম : নমিতা সেন স্বামীর নাম: বিমল সেন বাড়ির নং : n0098 বয়স : 36 লিঙ্গ : মহিলা	ZMJ1311620 ফটো উপলব্ধ	704 নাম : রোহিনী সেন স্বামীর নাম: মজিন সেন বাড়ির নং : n0118 বয়স : 85 লিঙ্গ : মহিলা	WB/03/015/504286 ফটো উপলব্ধ	705 নাম : বুল্লি সেন স্বামীর নাম: কল্যাণ সেন বাড়ির নং : এন0144 বয়স : 29 লিঙ্গ : মহিলা	ZMJ2577120 ফটো উপলব্ধ
706 নাম : পিংকি সেন পিতার নাম: অমল সেন বাড়ির নং : এন0124 বয়স : 26 লিঙ্গ : মহিলা	NEV2111748 ফটো উপলব্ধ	707 নাম : মামুনি সেন পিতার নাম: শ্যামল সেন বাড়ির নং : এন000 বয়স : 27 লিঙ্গ : মহিলা	ZMJ2499648 ফটো উপলব্ধ	708 নাম : জ্যোতিষ চন্দ্র সেন পিতার নাম: লক্ষেশ্বর সেন বাড়ির নং : n0131 বয়স : 47 লিঙ্গ : পুরুষ	JLG1900414 ফটো উপলব্ধ
709 নাম : কৃষ্ণা সেন স্বামীর নাম: লক্ষীকান্ত সেন বাড়ির নং : n0133 বয়স : 38 লিঙ্গ : মহিলা	JLG3500485 ফটো উপলব্ধ	710 নাম : কল্পনা সেন স্বামীর নাম: কমলেশ্বর সেন বাড়ির নং : n0134 বয়স : 55 লিঙ্গ : মহিলা	WB/03/015/504388 ফটো উপলব্ধ	711 নাম : উমাকান্ত সেন পিতার নাম: প্রাণকান্ত সেন বাড়ির নং : n0135 বয়স : 68 লিঙ্গ : পুরুষ	WB/03/015/504523 ফটো উপলব্ধ
712 নাম : বীনা সেন স্বামীর নাম: প্রদীপ সেন বাড়ির নং : n0136 বয়স : 65 লিঙ্গ : মহিলা	WB/03/015/504407 ফটো উপলব্ধ	713 নাম : রীনা সেন স্বামীর নাম: মলিন সেন বাড়ির নং : n0091 বয়স : 45 লিঙ্গ : মহিলা	JLG3413952 ফটো উপলব্ধ	714 নাম : দীনেশ সেন পিতার নাম: নগেন সেন বাড়ির নং : n0091 বয়স : 50 লিঙ্গ : পুরুষ	WB/03/015/504114 ফটো উপলব্ধ
715 নাম : কল্পনা সেন স্বামীর নাম: চিত্তরঞ্জন সেন বাড়ির নং : n0093 বয়স : 51 লিঙ্গ : মহিলা	JLG1953942 ফটো উপলব্ধ	716 নাম : প্রসন্নকুমার সেন পিতার নাম: তরনীকান্ত সেন বাড়ির নং : n0132 বয়স : 55 লিঙ্গ : পুরুষ	WB/03/015/504509 ফটো উপলব্ধ	717 নাম : যতিন্দ্রনাথ সেন পিতার নাম: অমলকান্ত সেন বাড়ির নং : n0133 বয়স : 54 লিঙ্গ : পুরুষ	WB/03/015/504201 ফটো উপলব্ধ
718 নাম : লক্ষীকান্ত সেন পিতার নাম: অমলকান্ত সেন বাড়ির নং : n0133 বয়স : 51 লিঙ্গ : পুরুষ	WB/03/015/504336 ফটো উপলব্ধ	719 নাম : মুনমুন সেন পিতার নাম: প্রসন্ন কুমার সেন বাড়ির নং : কারোয়ার বাড়ী বয়স : 22 লিঙ্গ : মহিলা	ZMJ2650752 ফটো উপলব্ধ	720 নাম : রিক সেন পিতার নাম: স্বপন কুমার সেন বাড়ির নং : এন0051 বয়স : 22 লিঙ্গ : পুরুষ	ZMJ2551257 ফটো উপলব্ধ
721 নাম : ডলি সেন স্বামীর নাম: বিপুল সেন বাড়ির নং : এন010৫ বয়স : 24 লিঙ্গ : মহিলা	ZMJ2551273 ফটো উপলব্ধ	722 নাম : অষ্টমী সেন স্বামীর নাম: তাপস সেন বাড়ির নং : n0024 বয়স : 41 লিঙ্গ : মহিলা	ZMJ1397033 ফটো উপলব্ধ	723 নাম : পিয়ালি সেন পিতার নাম: লক্ষন বাড়ির নং : এন0024 বয়স : 20 লিঙ্গ : মহিলা	ZMJ2728004 ফটো উপলব্ধ
724 নাম : মনপতি সেন পিতার নাম: সুন্দরকান্ত সেন বাড়ির নং : n0141 বয়স : 51 লিঙ্গ : পুরুষ	JLG1001627 ফটো উপলব্ধ	725 নাম : অনু সেন স্বামীর নাম: দীনেশ সেন বাড়ির নং : n0091 বয়স : 38 লিঙ্গ : মহিলা	ZMJ0820266 ফটো উপলব্ধ	726 নাম : মুন্সায় সেন পিতার নাম: মলিন সেন বাড়ির নং : এন0091 বয়স : 20 লিঙ্গ : পুরুষ	ZMJ2682656 ফটো উপলব্ধ



727 নাম : বর্ষা সেন পিতার নাম: দীনেশ সেন বাড়ির নং : এন0091 বয়স : 20 লিঙ্গ : মহিলা	ZMJ2724755 ফটো উপলব্ধ	728 নাম : মনোজিৎ সেন মায়ের নাম: বীনা সেন বাড়ির নং : n0124 বয়স : 37 লিঙ্গ : পুরুষ	ZMJ1311877 ফটো উপলব্ধ	729 নাম : নীলাপতি সেন স্বামীর নাম: ধীরেন্দ্রনাথ সেন বাড়ির নং : n0126 বয়স : 47 লিঙ্গ : মহিলা	JLG3413945 ফটো উপলব্ধ
730 নাম : শরৎচন্দ্র সেন পিতার নাম: চন্দ্রকান্ত সেন বাড়ির নং : n0128 বয়স : 75 লিঙ্গ : পুরুষ	WB/03/015/504107 ফটো উপলব্ধ	731 নাম : কুশেন চন্দ্র সেন পিতার নাম: গজেন্দ্র নাথ সেন বাড়ির নং : n0095 বয়স : 71 লিঙ্গ : পুরুষ	ZMJ2320018 ফটো উপলব্ধ	732 নাম : পূর্বী সেন (সরকার) স্বামীর নাম: রতন সেন বাড়ির নং : n0135 বয়স : 36 লিঙ্গ : মহিলা	ZMJ1732650 ফটো উপলব্ধ
733 নাম : রতন সেন পিতার নাম: উমাকান্ত সেন বাড়ির নং : n0135 বয়স : 34 লিঙ্গ : পুরুষ	ZMJ1311745 ফটো উপলব্ধ	734 নাম : অশোক রায় মায়ের নাম: দিনমণী রায় বাড়ির নং : n0097 বয়স : 35 লিঙ্গ : পুরুষ	ZMJ1180546 ফটো উপলব্ধ	735 নাম : রীনা সেন স্বামীর নাম: বিনয়কৃষ্ণ সেন বাড়ির নং : n0102 বয়স : 51 লিঙ্গ : মহিলা	WB/03/015/504070 ফটো উপলব্ধ
736 নাম : বিপুল সেন পিতার নাম: সুবল চন্দ্র সেন বাড়ির নং : n0105 বয়স : 48 লিঙ্গ : পুরুষ	JLG1900273 ফটো উপলব্ধ	737 নাম : দিপালী সেন স্বামীর নাম: দীনেশ চন্দ্র সেন বাড়ির নং : n0108 বয়স : 55 লিঙ্গ : মহিলা	WB/03/015/504217 ফটো উপলব্ধ	738 নাম : তপন সেন পিতার নাম: যোগেন্দ্র নাথ সেন বাড়ির নং : n0103 বয়স : 55 লিঙ্গ : পুরুষ	WB/03/015/504134 ফটো উপলব্ধ
739 নাম : মধুসূদন সেন পিতার নাম: নিত্যানন্দ সেন বাড়ির নং : n0140 বয়স : 63 লিঙ্গ : পুরুষ	JLG1001478 ফটো উপলব্ধ	740 নাম : ভবেশ সেন পিতার নাম: শরৎ চন্দ্র সেন বাড়ির নং : n0128 বয়স : 30 লিঙ্গ : পুরুষ	ZMJ1732544 ফটো উপলব্ধ	741 নাম : পীযুষ সেন পিতার নাম: গোপাল চন্দ্র সেন বাড়ির নং : n0127 বয়স : 28 লিঙ্গ : পুরুষ	ZMJ1928860 ফটো উপলব্ধ
742 নাম : যোগেন্দ্রনাথ সেন পিতার নাম: জগবন্ধু সেন বাড়ির নং : n0104 বয়স : 80 লিঙ্গ : পুরুষ	WB/03/015/504547 ফটো উপলব্ধ	743 নাম : জয়ন্তী সেন স্বামীর নাম: ভোলা সেন বাড়ির নং : n0190 বয়স : 42 লিঙ্গ : মহিলা	JLG3413978 ফটো উপলব্ধ	744 নাম : কম্পনা সেন স্বামীর নাম: প্রফুল্ল সেন বাড়ির নং : n0145 বয়স : 44 লিঙ্গ : মহিলা	JLG3170008 ফটো উপলব্ধ
745 নাম : বিষ্ণু সেন পিতার নাম: মধুসূদন সেন বাড়ির নং : n0140 বয়স : 30 লিঙ্গ : পুরুষ	ZMJ1732692 ফটো উপলব্ধ	746 নাম : পার্থ সেন পিতার নাম: সুবল চন্দ্র সেন বাড়ির নং : n0105 বয়স : 34 লিঙ্গ : পুরুষ	ZMJ1311927 ফটো উপলব্ধ	747 নাম : দীপ্তি সেন স্বামীর নাম: গৌতম সেন বাড়ির নং : N0097 বয়স : 26 লিঙ্গ : মহিলা	ZMJ2356061 ফটো উপলব্ধ
748 নাম : দৈক্ষ্য সেন স্বামীর নাম: মৈক্ষ্যনাথ সেন বাড়ির নং : n0144 বয়স : 55 লিঙ্গ : মহিলা	WB/03/015/504408 ফটো উপলব্ধ	749 নাম : অনুপ সেন পিতার নাম: দীনবন্ধু সেন বাড়ির নং : N0137 বয়স : 24 লিঙ্গ : পুরুষ	ZMJ2355329 ফটো উপলব্ধ	750 নাম : কানাই চন্দ্র সেন পিতার নাম: বিদ্যা মোহন সেন বাড়ির নং : n0106 বয়স : 68 লিঙ্গ : পুরুষ	WB/03/015/504644 ফটো উপলব্ধ
751 নাম : প্রতীমা বর্মন পিতার নাম: বিশ্বনাথ বর্মন বাড়ির নং : এন0089 বয়স : 27 লিঙ্গ : মহিলা	NEV2016327 ফটো উপলব্ধ	752 নাম : মঞ্জু বর্মন পিতার নাম: পরেশ বর্মন বাড়ির নং : নং035 বয়স : 25 লিঙ্গ : মহিলা	NEV2177053 ফটো উপলব্ধ	753 নাম : লক্ষ্মী রায় পিতার নাম: চৈতা রায় বাড়ির নং : নং062 বয়স : 27 লিঙ্গ : মহিলা	TTV2663300 ফটো উপলব্ধ
754 নাম : পপি অধিকারী রায় স্বামীর নাম: তন্ময় রায় বাড়ির নং : নং035 বয়স : 21 লিঙ্গ : মহিলা	ZMJ2751097 ফটো উপলব্ধ	755 নাম : স্বপ্না রায় পিতার নাম: মুগেন রায় বাড়ির নং : এন0215 বয়স : 28 লিঙ্গ : মহিলা	ZMJ2753804 ফটো উপলব্ধ	756 নাম : ধনপতি রায় পিতার নাম: জগন্নাথ রায় বাড়ির নং : এন0325 বয়স : 21 লিঙ্গ : পুরুষ	ZMJ2757789 ফটো উপলব্ধ



বিধানসভা নির্বাচনক্ষেত্রের নং, নাম : 16-ময়নাগুড়ি
ভাগ নং, নাম : 2-মালীপাড়া, গুয়াবাড়ী, কুমারের বাড়ী, সেপাই এর বাড়ী, কারোয়ার বাড়ী, ভাস্কেরবাড়ি

757	ZMJ2757813	ফটো উপলব্ধ	758	ZMJ2764553	ফটো উপলব্ধ	759	ZMJ2769669	ফটো উপলব্ধ
নাম : তরুলতা রায় পিতার নাম: জগন্নাথ রায় বাড়ির নং : এন0124 বয়স : 24 লিঙ্গ : মহিলা			নাম : সীমা রায় স্বামীর নাম: অলোক রায় বাড়ির নং : এন0541 বয়স : 22 লিঙ্গ : মহিলা			নাম : সখিগতা রায় পিতার নাম: কমল রায় বাড়ির নং : এন0064 বয়স : 19 লিঙ্গ : মহিলা		
760	ZMJ2776854	ফটো উপলব্ধ	761	ZMJ2776862	ফটো উপলব্ধ	762	ZMJ2776870	ফটো উপলব্ধ
নাম : মহিনুল হক পিতার নাম: জগন্নাথ হক বাড়ির নং : নং121 বয়স : 20 লিঙ্গ : পুরুষ			নাম : সুজয় রায় পিতার নাম: রাজকুমার রায় বাড়ির নং : নং021 বয়স : 19 লিঙ্গ : পুরুষ			নাম : সঙ্গীতা রায় পিতার নাম: রাজকুমার রায় বাড়ির নং : নং021 বয়স : 21 লিঙ্গ : মহিলা		
763	ZMJ2776888	ফটো উপলব্ধ	764	ZMJ2797835	ফটো উপলব্ধ	765	ZMJ2799922	ফটো উপলব্ধ
নাম : অপর্ণা রায় পিতার নাম: সন্তোষ রায় বাড়ির নং : নং0113 বয়স : 20 লিঙ্গ : মহিলা			নাম : ভূমিকা রায় পিতার নাম: কালিদাস রায় বাড়ির নং : এন0065 বয়স : 20 লিঙ্গ : মহিলা			নাম : দীপঙ্কর রায় পিতার নাম: বিনোদ রায় বাড়ির নং : এন0002 বয়স : 21 লিঙ্গ : পুরুষ		
766	ZMJ2804292	ফটো উপলব্ধ	767	ZMJ2806610	ফটো উপলব্ধ			
নাম : ইন্দ্রজিৎ রায় পিতার নাম: ধীরেন্দ্র নাথ রায় বাড়ির নং : উওর সঞ্জিবাড়ী বয়স : 20 লিঙ্গ : পুরুষ			নাম : সংগীতা রায় স্বামীর নাম: প্রসেনজিৎ রায় বাড়ির নং : এন0151 বয়স : 23 লিঙ্গ : মহিলা					

768	ZMJ2716728	ফটো উপলব্ধ	769	ZMJ2716777	ফটো উপলব্ধ	770	ZMJ2716769	ফটো উপলব্ধ
নাম : সাজন ইসলাম পিতার নাম: তহিদুল হক বাড়ির নং: পাট - 197 বয়স : 21 লিঙ্গ : পুরুষ			নাম : সাগর ইসলাম পিতার নাম: সামসুল হক বাড়ির নং: পাট - 197 বয়স : 21 লিঙ্গ : পুরুষ			নাম : শুভজিৎ রায় পিতার নাম: বিনোদ রায় বাড়ির নং: পাট - 197 বয়স : 21 লিঙ্গ : পুরুষ		
771	ZMJ2045151	ফটো উপলব্ধ	772	ZMJ2355741	ফটো উপলব্ধ	773	ZMJ2355568	ফটো উপলব্ধ
নাম : মামুনি খাতুন স্বামীর নাম: আমিনুর ইসলাম বাড়ির নং: n0175 বয়স : 23 লিঙ্গ : মহিলা			নাম : সমীর অধিকারী পিতার নাম: দ্বিজেন্দ্র নাথ অধিকারী বাড়ির নং: N0115 বয়স : 25 লিঙ্গ : পুরুষ			নাম : আজিবুল ইসলাম পিতার নাম: হাফিজুর রহমান বাড়ির নং: N0179 বয়স : 23 লিঙ্গ : পুরুষ		
774	TTV2051027	ফটো উপলব্ধ	775	WB/03/015/504311	ফটো উপলব্ধ	776	ZMJ1827658	ফটো উপলব্ধ
নাম : সালিনা খাতুন স্বামীর নাম: মাসুম মাহমুদ বাড়ির নং: এন0235 বয়স : 21 লিঙ্গ : মহিলা			নাম : নছিমা খাতুন স্বামীর নাম: আয়নাল মহঃ বাড়ির নং: n0235 বয়স : 58 লিঙ্গ : মহিলা			নাম : মানু মহম্মাদ পিতার নাম: আয়নাল মহম্মাদ বাড়ির নং: n0235 বয়স : 30 লিঙ্গ : পুরুষ		
777	WB/03/015/504599	ফটো উপলব্ধ	778	ZMJ1312016	ফটো উপলব্ধ	779	HJK2066710	ফটো উপলব্ধ
নাম : আয়নাল মহম্মাদ পিতার নাম: খইরুদ্দিন মহঃ বাড়ির নং: n0235 বয়স : 65 লিঙ্গ : পুরুষ			নাম : জগন্নাথ বর্মণ পিতার নাম: জগন্নাথ বর্মণ বাড়ির নং: n0241 বয়স : 42 লিঙ্গ : পুরুষ			নাম : বিনোদিনী বর্মণ স্বামীর নাম: যজ্ঞনাথ বর্মণ বাড়ির নং: n0241 বয়স : 48 লিঙ্গ : মহিলা		
780	ZMJ2045136	ফটো উপলব্ধ	781	ZMJ1736057	ফটো উপলব্ধ	782	NEV2156255	ফটো উপলব্ধ
নাম : অলোকা বর্মণ (মন্ডল) স্বামীর নাম: নারায়ণ মন্ডল বাড়ির নং: n0162 বয়স : 28 লিঙ্গ : মহিলা			নাম : সুমিত্রা বর্মণ (রায়) স্বামীর নাম: অশোক রায় বাড়ির নং: N0097 বয়স : 30 লিঙ্গ : মহিলা			নাম : সুজাতা পিতার নাম: বাড়ির নং: এন0203 বয়স : 26 লিঙ্গ : মহিলা		
783	NEV1670561	ফটো উপলব্ধ	784	WB/03/015/504421	ফটো উপলব্ধ	785	ZMJ2289080	ফটো উপলব্ধ
নাম : পম্পা রায় স্বামীর নাম: শম্ভু রায় বাড়ির নং: N0198 বয়স : 28 লিঙ্গ : মহিলা			নাম : নিরোবালা রায় স্বামীর নাম: নেন্দু রায় বাড়ির নং: n0204 বয়স : 55 লিঙ্গ : মহিলা			নাম : পরিমল রায় পিতার নাম: খগিন রায় বাড়ির নং: n0234 বয়স : 49 লিঙ্গ : পুরুষ		
786	JLG1902956	ফটো উপলব্ধ	787	ZMJ1588250	ফটো উপলব্ধ	788	JLG3218914	ফটো উপলব্ধ
নাম : সনেকা রায় স্বামীর নাম: প্রফুল্ল রায় বাড়ির নং: n0229 বয়স : 55 লিঙ্গ : মহিলা			নাম : দীপিকা রায় পিতার নাম: দয়াল রায় বাড়ির নং: এন00 বয়স : 34 লিঙ্গ : মহিলা			নাম : তরুলতা রায় স্বামীর নাম: মনমোহন রায় বাড়ির নং: n0240 বয়স : 50 লিঙ্গ : মহিলা		
789	ZMJ2293348	ফটো উপলব্ধ	790	WB/03/015/504581	ফটো উপলব্ধ	791	WB/03/015/504385	ফটো উপলব্ধ
নাম : অন্নাবালা রায় স্বামীর নাম: মলিন রায় বাড়ির নং: n0225 বয়স : 60 লিঙ্গ : মহিলা			নাম : উপেন রায় পিতার নাম: গনপদ রায় বাড়ির নং: n0207 বয়স : 65 লিঙ্গ : পুরুষ			নাম : নেন্দু রায় পিতার নাম: ডেন্দু রায় বাড়ির নং: n0204 বয়স : 62 লিঙ্গ : পুরুষ		
792	WB/03/015/504298	ফটো উপলব্ধ	793	JLG3737129	ফটো উপলব্ধ	794	ZMJ1478452	ফটো উপলব্ধ
নাম : ভবেন রায় পিতার নাম: জয়মোহন রায় বাড়ির নং: n0202 বয়স : 90 লিঙ্গ : পুরুষ			নাম : জগদানন্দ রায় পিতার নাম: উপেন রায় বাড়ির নং: n0207 বয়স : 37 লিঙ্গ : পুরুষ			নাম : স্বপ্না রায় স্বামীর নাম: বনমালী রায় বাড়ির নং: n0207 বয়স : 37 লিঙ্গ : মহিলা		
795	WB/03/015/504497	ফটো উপলব্ধ	796	ZMJ1732759	ফটো উপলব্ধ	797	ZMJ2020832	ফটো উপলব্ধ
নাম : ধীরেন রায় পিতার নাম: মঙ্গলু রায় বাড়ির নং: n0201 বয়স : 58 লিঙ্গ : পুরুষ			নাম : সঞ্জিত রায় পিতার নাম: ধীরেন রায় বাড়ির নং: n0201 বয়স : 30 লিঙ্গ : পুরুষ			নাম : নিমাই রায় পিতার নাম: গজেন্দ্র রায় বাড়ির নং: N0199 বয়স : 29 লিঙ্গ : পুরুষ		

বিধানসভা নির্বাচনক্ষেত্রের নং, নাম : 16-ময়নাগুড়ি
ভাগ নং, নাম : 3-পাখী কলোনী, আশ্রমপাড়া, ডাবার বাড়ী

798 নাম : ভাস্বতী রায় পিতার নাম: বিনয় রায় বাড়ির নং : N0046 বয়স : 29 লিঙ্গ : মহিলা	ZMJ2020840 ফটো উপলব্ধ	799 নাম : সুবোধ রায় পিতার নাম: গজেন রায় বাড়ির নং : n0238 বয়স : 42 লিঙ্গ : পুরুষ	JLG3170115 ফটো উপলব্ধ	800 নাম : জগদীশ রায় পিতার নাম: প্রফুল্ল রায় বাড়ির নং : n0200 বয়স : 39 লিঙ্গ : পুরুষ	JLG3500618 ফটো উপলব্ধ
801 নাম : সনেকা রায় স্বামীর নাম: ধীরেন রায় বাড়ির নং : n0201 বয়স : 50 লিঙ্গ : মহিলা	WB/03/015/504481 ফটো উপলব্ধ	802 নাম : রুমা রায় স্বামীর নাম: প্রদীপ রায় বাড়ির নং : N0167 বয়স : 25 লিঙ্গ : মহিলা	ZMJ2355360 ফটো উপলব্ধ	803 নাম : অভিজিৎ রায় পিতার নাম: বৈদ্যনাথ রায় বাড়ির নং : n0240 বয়স : 37 লিঙ্গ : পুরুষ	JLG3737137 ফটো উপলব্ধ
804 নাম : বিশ্বজিৎ রায় পিতার নাম: অনন্ত রায় বাড়ির নং : n0214 বয়স : 37 লিঙ্গ : পুরুষ	ZMJ0820639 ফটো উপলব্ধ	805 নাম : দীপু রায় পিতার নাম: অজয় রায় বাড়ির নং : n0206 বয়স : 43 লিঙ্গ : পুরুষ	JLG3170420 ফটো উপলব্ধ	806 নাম : প্রকাশ রায় পিতার নাম: খোকা রায় বাড়ির নং : n0222 বয়স : 46 লিঙ্গ : পুরুষ	JLG3500634 ফটো উপলব্ধ
807 নাম : দিনমণী রায় স্বামীর নাম: অজয় রায় বাড়ির নং : n0206 বয়স : 93 লিঙ্গ : মহিলা	ZMJ2294296 ফটো উপলব্ধ	808 নাম : পুষ্পালা রায় স্বামীর নাম: গজেন রায় বাড়ির নং : n0238 বয়স : 78 লিঙ্গ : মহিলা	ZMJ2326874 ফটো উপলব্ধ	809 নাম : গেলমনি রায় স্বামীর নাম: বাবুনাথ রায় বাড়ির নং : n0226 বয়স : 78 লিঙ্গ : মহিলা	ZMJ2350114 ফটো উপলব্ধ
810 নাম : ফলিন রায় মায়ের নাম: দীনমনি রায় বাড়ির নং : n0206 বয়স : 38 লিঙ্গ : মহিলা	ZMJ1312057 ফটো উপলব্ধ	811 নাম : বিক্রম রায় পিতার নাম: সুধীর রায় বাড়ির নং : এন0236 বয়স : 21 লিঙ্গ : পুরুষ	ZMJ2643377 ফটো উপলব্ধ	812 নাম : রুস্মিনী রায় পিতার নাম: ভূপাল রায় বাড়ির নং : এন0229 বয়স : 28 লিঙ্গ : মহিলা	ZMJ2080752 ফটো উপলব্ধ
813 নাম : রবি রায় পিতার নাম: পরেশ চন্দ্র রায় বাড়ির নং : n0203 বয়স : 30 লিঙ্গ : পুরুষ	ZMJ1732718 ফটো উপলব্ধ	814 নাম : চাকাইবালা রায় স্বামীর নাম: নেন্দু রায় বাড়ির নং : n0204 বয়স : 40 লিঙ্গ : মহিলা	ZMJ1478494 ফটো উপলব্ধ	815 নাম : মাধব রায় পিতার নাম: নেন্দু রায় বাড়ির নং : n0204 বয়স : 30 লিঙ্গ : পুরুষ	ZMJ1732783 ফটো উপলব্ধ
816 নাম : মিনতী রায় স্বামীর নাম: অশ্বিনী রায় বাড়ির নং : এন00 বয়স : 34 লিঙ্গ : মহিলা	ZMJ1318641 ফটো উপলব্ধ	817 নাম : গজেন রায় পিতার নাম: গেইয়া রায় বাড়ির নং : n0239 বয়স : 65 লিঙ্গ : পুরুষ	WB/03/015/504314 ফটো উপলব্ধ	818 নাম : দেবশ্রী রায় স্বামীর নাম: প্রদীপ রায় বাড়ির নং : N0221 বয়স : 27 লিঙ্গ : মহিলা	ZMJ2020766 ফটো উপলব্ধ
819 নাম : ভাগ্যবতি রায় স্বামীর নাম: প্রকাশ রায় বাড়ির নং : n0222 বয়স : 40 লিঙ্গ : মহিলা	JLG3500642 ফটো উপলব্ধ	820 নাম : মহাদেব রায় পিতার নাম: গজেন রায় বাড়ির নং : n0239 বয়স : 34 লিঙ্গ : পুরুষ	ZMJ1397074 ফটো উপলব্ধ	821 নাম : অতুল রায় পিতার নাম: খেলখেলু রায় বাড়ির নং : n0221 বয়স : 65 লিঙ্গ : পুরুষ	WB/03/015/504587 ফটো উপলব্ধ
822 নাম : অনিমা রায় স্বামীর নাম: পরেশ রায় বাড়ির নং : n0203 বয়স : 51 লিঙ্গ : মহিলা	WB/03/015/504447 ফটো উপলব্ধ	823 নাম : রেনু রায় স্বামীর নাম: প্রাণেশ রায় বাড়ির নং : n0225 বয়স : 26 লিঙ্গ : মহিলা	ZMJ2052652 ফটো উপলব্ধ	824 নাম : অলোকা রায় স্বামীর নাম: ধরনী কান্ত রায় বাড়ির নং : n0194 বয়স : 62 লিঙ্গ : মহিলা	WB/03/015/504368 ফটো উপলব্ধ
825 নাম : মিঠুন রায় পিতার নাম: গজেন রায় বাড়ির নং : n0239 বয়স : 31 লিঙ্গ : পুরুষ	ZMJ1732726 ফটো উপলব্ধ	826 নাম : অনন্ত রায় পিতার নাম: চাঁনশ্বর রায় বাড়ির নং : n0214 বয়স : 57 লিঙ্গ : পুরুষ	JLG1902170 ফটো উপলব্ধ	827 নাম : সুধীর রায় পিতার নাম: তরনী রায় বাড়ির নং : n0236 বয়স : 52 লিঙ্গ : পুরুষ	WB/03/015/504551 ফটো উপলব্ধ



বিধানসভা নির্বাচনক্ষেত্রের নং, নাম : 16-ময়নাগুড়ি
ভাগ নং, নাম : 3-পাখী কলোনী, আশ্রমপাড়া, ডাবার বাড়ী

828 নাম : দীপিকা রায় স্বামীর নাম: ধর্মদেব রায় বাড়ির নং : n0280 বয়স : 31 লিঙ্গ : মহিলা	ZMJ1661800 ফটো উপলব্ধ	829 নাম : অনিমা রায় স্বামীর নাম: দীপু রায় বাড়ির নং : n0206 বয়স : 38 লিঙ্গ : মহিলা	ZMJ1478437 ফটো উপলব্ধ	830 নাম : বীনা রায় স্বামীর নাম: সুরেন রায় বাড়ির নং : n0205 বয়স : 65 লিঙ্গ : মহিলা	WB/03/015/504391 ফটো উপলব্ধ
831 নাম : প্রাণেশ রায় পিতার নাম: মলিন রায় বাড়ির নং : n0225 বয়স : 38 লিঙ্গ : পুরুষ	ZMJ1215268 ফটো উপলব্ধ	832 নাম : প্রফুল্ল রায় পিতার নাম: প্রভাষ রায় বাড়ির নং : n0229 বয়স : 66 লিঙ্গ : পুরুষ	WB/03/015/489697 ফটো উপলব্ধ	833 নাম : সৃজাতা রায়(বর্মন) স্বামীর নাম: দীপঙ্কর রায় বাড়ির নং : n0214 বয়স : 30 লিঙ্গ : মহিলা	ZMJ1928993 ফটো উপলব্ধ
834 নাম : বিজয় রায় পিতার নাম: বীরেন রায় বাড়ির নং : n0224 বয়স : 55 লিঙ্গ : পুরুষ	WB/03/015/504631 ফটো উপলব্ধ	835 নাম : দীপক কুমার রায় পিতার নাম: বৈদ্যনাথ রায় বাড়ির নং : n0240 বয়স : 45 লিঙ্গ : পুরুষ	JLG1900471 ফটো উপলব্ধ	836 নাম : মনোমোহন রায় পিতার নাম: বৈদ্যনাথ রায় বাড়ির নং : n0240 বয়স : 51 লিঙ্গ : পুরুষ	JLG0041202 ফটো উপলব্ধ
837 নাম : পাঞ্জু রায় পিতার নাম: পরেশ রায় বাড়ির নং : N0203 বয়স : 27 লিঙ্গ : পুরুষ	ZMJ2020824 ফটো উপলব্ধ	838 নাম : সন্ধ্যা রায় স্বামীর নাম: সুবোধ রায় বাড়ির নং : n0238 বয়স : 33 লিঙ্গ : মহিলা	ZMJ1601624 ফটো উপলব্ধ	839 নাম : নরেশ রায় পিতার নাম: কাশিনাথ রায় বাড়ির নং : n0203 বয়স : 52 লিঙ্গ : পুরুষ	WB/03/015/504575 ফটো উপলব্ধ
840 নাম : পরেশ রায় পিতার নাম: কাশিনাথ রায় বাড়ির নং : n0203 বয়স : 55 লিঙ্গ : পুরুষ	WB/03/015/504560 ফটো উপলব্ধ	841 নাম : লালমনি রায় স্বামীর নাম: খোকা রায় বাড়ির নং : n0222 বয়স : 65 লিঙ্গ : মহিলা	WB/03/015/504633 ফটো উপলব্ধ	842 নাম : ছবিতা রায় স্বামীর নাম: নরেশ রায় বাড়ির নং : n0203 বয়স : 38 লিঙ্গ : মহিলা	ZMJ1397066 ফটো উপলব্ধ
843 নাম : গীতা রায় স্বামীর নাম: মহেশ রায় বাড়ির নং : n0223 বয়স : 36 লিঙ্গ : মহিলা	ZMJ1180678 ফটো উপলব্ধ	844 নাম : বনমালী রায় পিতার নাম: উপেন রায় বাড়ির নং : n0207 বয়স : 41 লিঙ্গ : পুরুষ	ZMJ1478486 ফটো উপলব্ধ	845 নাম : বিক্রম রায় পিতার নাম: ধীরেন রায় বাড়ির নং : n0193 বয়স : 31 লিঙ্গ : পুরুষ	ZMJ1732734 ফটো উপলব্ধ
846 নাম : মালতী রায় স্বামীর নাম: বিজয় রায় বাড়ির নং : n0224 বয়স : 37 লিঙ্গ : মহিলা	ZMJ1312040 ফটো উপলব্ধ	847 নাম : জ্যোৎস্না রায় স্বামীর নাম: বিশ্বস্তর রায় বাড়ির নং : n0223 বয়স : 60 লিঙ্গ : মহিলা	WB/03/015/504101 ফটো উপলব্ধ	848 নাম : মানসী রায় পিতার নাম: ভবেন্দ্র চন্দ্র রায় বাড়ির নং : এন00 বয়স : 32 লিঙ্গ : মহিলা	ZMJ1583137 ফটো উপলব্ধ
849 নাম : আলো রায় স্বামীর নাম: পরিমল রায় বাড়ির নং : n0234 বয়স : 46 লিঙ্গ : মহিলা	JLG3170107 ফটো উপলব্ধ	850 নাম : বুবাই রায় স্বামীর নাম: দীপু রায় বাড়ির নং : এন0170 বয়স : 26 লিঙ্গ : মহিলা	ZMJ2127041 ফটো উপলব্ধ	851 নাম : অনিমা রায় পিতার নাম: প্রদীপ রায় বাড়ির নং : n0196 বয়স : 46 লিঙ্গ : মহিলা	JLG3170438 ফটো উপলব্ধ
852 নাম : কনিকা রায় স্বামীর নাম: জগদীশ রায় বাড়ির নং : n0200 বয়স : 38 লিঙ্গ : মহিলা	JLG3737103 ফটো উপলব্ধ	853 নাম : চিত্রালা রায় পিতার নাম: রজনীকান্ত রায় বাড়ির নং : n0232 বয়স : 58 লিঙ্গ : মহিলা	WB/03/015/504235 ফটো উপলব্ধ	854 নাম : সুভাষ চন্দ্র রায় পিতার নাম: রবীন্দ্র নাথ রায় বাড়ির নং : n0231 বয়স : 47 লিঙ্গ : পুরুষ	JLG1900299 ফটো উপলব্ধ
855 নাম : মহেশ রায় পিতার নাম: বিশ্বস্তর রায় বাড়ির নং : n0223 বয়স : 41 লিঙ্গ : পুরুষ	JLG3638152 ফটো উপলব্ধ	856 নাম : কনিকা রায় (বর্মন) স্বামীর নাম: মানিক রায় বাড়ির নং : n0192 বয়স : 37 লিঙ্গ : মহিলা	ZMJ1397082 ফটো উপলব্ধ	857 নাম : প্রতিমা রায় স্বামীর নাম: সুধীর রায় বাড়ির নং : n0236 বয়স : 46 লিঙ্গ : মহিলা	JLG3170123 ফটো উপলব্ধ

বিধানসভা নির্বাচনক্ষেত্রের নং, নাম : 16-ময়নাগুড়ি
ভাগ নং, নাম : 3-পাখী কলোনী, আশ্রমপাড়া, ডাবার বাড়ী

858 নাম : মালতী রায় পিতার নাম: ধীরেন রায় বাড়ির নং : n0202 বয়স : 36 লিঙ্গ : মহিলা	ZMJ1397058 ফটো উপলব্ধ	859 নাম : মামনি রায় স্বামীর নাম: তাপস রায় বাড়ির নং : n0236 বয়স : 28 লিঙ্গ : মহিলা	ZMJ1966365 ফটো উপলব্ধ	860 নাম : সিতাবালা রায় স্বামীর নাম: অভুল রায় বাড়ির নং : n0221 বয়স : 55 লিঙ্গ : মহিলা	WB/03/015/504632 ফটো উপলব্ধ
861 নাম : মুক্তি রায় স্বামীর নাম: বিশুজিৎ রায় বাড়ির নং : n0281 বয়স : 31 লিঙ্গ : মহিলা	ZMJ1598598 ফটো উপলব্ধ	862 নাম : মানিক রায় পিতার নাম: বীরেন রায় বাড়ির নং : n0192 বয়স : 36 লিঙ্গ : পুরুষ	ZMJ1311992 ফটো উপলব্ধ	863 নাম : হেমলতা রায় স্বামীর নাম: বিজয় রায় বাড়ির নং : n0224 বয়স : 44 লিঙ্গ : মহিলা	JLG3170131 ফটো উপলব্ধ
864 নাম : গজিন্দ্র রায় পিতার নাম: মঙ্গলু রায় বাড়ির নং : n0199 বয়স : 62 লিঙ্গ : পুরুষ	WB/03/015/504322 ফটো উপলব্ধ	865 নাম : প্রদীপ রায় পিতার নাম: অজয় রায় বাড়ির নং : n0196 বয়স : 51 লিঙ্গ : পুরুষ	WB/03/015/504592 ফটো উপলব্ধ	866 নাম : তরনীমোহন রায় পিতার নাম: নেন্দমোহন রায় বাড়ির নং : n0195 বয়স : 70 লিঙ্গ : পুরুষ	WB/03/015/504483 ফটো উপলব্ধ
867 নাম : ধীরেন রায় পিতার নাম: নালুয়া রায় বাড়ির নং : n0193 বয়স : 65 লিঙ্গ : পুরুষ	WB/03/015/504245 ফটো উপলব্ধ	868 নাম : দয়বালা রায় স্বামীর নাম: প্রফুল্ল রায় বাড়ির নং : n0200 বয়স : 65 লিঙ্গ : মহিলা	WB/03/015/504397 ফটো উপলব্ধ	869 নাম : বিশুজিৎ রায় পিতার নাম: সুরেন রায় বাড়ির নং : n0205 বয়স : 43 লিঙ্গ : পুরুষ	JLG3170156 ফটো উপলব্ধ
870 নাম : কার্তিক রায় পিতার নাম: নেন্দ রায় বাড়ির নং : n0204 বয়স : 30 লিঙ্গ : পুরুষ	ZMJ1928977 ফটো উপলব্ধ	871 নাম : সীতেশ্বরী রায় স্বামীর নাম: ঝেচু রায় বাড়ির নং : n0237 বয়স : 72 লিঙ্গ : মহিলা	WB/03/015/504321 ফটো উপলব্ধ	872 নাম : অন্নবালা রায় স্বামীর নাম: গজিন্দ্র রায় বাড়ির নং : n0199 বয়স : 53 লিঙ্গ : মহিলা	WB/03/001/156622 ফটো উপলব্ধ
873 নাম : বীরেন রায় পিতার নাম: গণপত রায় বাড়ির নং : n0198 বয়স : 62 লিঙ্গ : পুরুষ	ZMJ2738409 ফটো উপলব্ধ	874 নাম : প্রমীলা রায় স্বামীর নাম: তরনী রায় বাড়ির নং : n0195 বয়স : 65 লিঙ্গ : মহিলা	WB/03/015/504361 ফটো উপলব্ধ	875 নাম : চিত্র রায় পিতার নাম: বীরেন্দ্র রায় বাড়ির নং : n0192 বয়স : 35 লিঙ্গ : পুরুষ	ZMJ1478411 ফটো উপলব্ধ
876 নাম : বিজয় রায় পিতার নাম: প্রফুল্ল রায় বাড়ির নং : n0200 বয়স : 45 লিঙ্গ : পুরুষ	JLG3170164 ফটো উপলব্ধ	877 নাম : প্রফুল্ল রায় পিতার নাম: মঙ্গলু রায় বাড়ির নং : n0200 বয়স : 72 লিঙ্গ : পুরুষ	WB/03/015/504153 ফটো উপলব্ধ	878 নাম : শৈলেন রায় পিতার নাম: রবীন্দ্র নাথ রায় বাড়ির নং : n0226 বয়স : 39 লিঙ্গ : পুরুষ	JLG3638111 ফটো উপলব্ধ
#2 879 নাম : হরিপদ রায় পিতার নাম: বাবুনাথ রায় বাড়ির নং : n0226 বয়স : 44 লিঙ্গ : পুরুষ	JLG3218898 ফটো উপলব্ধ	880 নাম : বিরেন্দ্রনাথ রায় পিতার নাম: নালুয়া রায় বাড়ির নং : n0192 বয়স : 70 লিঙ্গ : পুরুষ	WB/03/015/504486 ফটো উপলব্ধ	881 নাম : বিভূতি রায় পিতার নাম: গজিন্দ্র রায় বাড়ির নং : n0199 বয়স : 38 লিঙ্গ : পুরুষ	JLG3737145 ফটো উপলব্ধ
882 নাম : শক্তু রায় পিতার নাম: বীরেন্দ্র নাথ রায় বাড়ির নং : n0198 বয়স : 34 লিঙ্গ : পুরুষ	ZMJ1312065 ফটো উপলব্ধ	883 নাম : রসবালা রায় স্বামীর নাম: বীরেন্দ্র নাথ রায় বাড়ির নং : n0198 বয়স : 55 লিঙ্গ : মহিলা	WB/03/015/504402 ফটো উপলব্ধ	884 নাম : গিরোবালা রায় স্বামীর নাম: ধীরেন রায় বাড়ির নং : n0193 বয়স : 58 লিঙ্গ : মহিলা	WB/03/015/504415 ফটো উপলব্ধ
885 নাম : প্রদীপ রায় পিতার নাম: গজেন রায় বাড়ির নং : n0239 বয়স : 37 লিঙ্গ : পুরুষ	JLG3737111 ফটো উপলব্ধ	886 নাম : সম্পা রায়(বর্মন) স্বামীর নাম: প্রদীপ রায় বাড়ির নং : n0239 বয়স : 28 লিঙ্গ : মহিলা	ZMJ1928969 ফটো উপলব্ধ	887 নাম : ধনবালা রায় স্বামীর নাম: যোগেন্দ্র নাথ রায় বাড়ির নং : n0233 বয়স : 55 লিঙ্গ : মহিলা	WB/03/015/504257 ফটো উপলব্ধ



বিধানসভা নির্বাচনক্ষেত্রের নং, নাম : 16-ময়নাগুড়ি
ভাগ নং, নাম : 3-পাখী কলোনী, আশ্রমপাড়া, ডাবার বাড়ী

888 নাম : সঞ্জিৎ রায় পিতার নাম: প্রফুল্ল রায় বাড়ির নং : n0229 বয়স : 34 লিঙ্গ : পুরুষ	ZMJ1478460 ফটো উপলব্ধ	889 নাম : অহল্যা রায় পিতার নাম: জগদীশ রায় বাড়ির নং : N0077 বয়স : 29 লিঙ্গ : মহিলা	ZMJ2020873 ফটো উপলব্ধ	890 নাম : মলিন রায় পিতার নাম: কটিয়া রায় বাড়ির নং : n0225 বয়স : 66 লিঙ্গ : পুরুষ	ZMJ2314532 ফটো উপলব্ধ
891 নাম : প্রদীপ রায় পিতার নাম: অতুল রায় বাড়ির নং : n0221 বয়স : 39 লিঙ্গ : পুরুষ	JLG3500667 ফটো উপলব্ধ	892 নাম : দীপঙ্কর রায় পিতার নাম: অনন্ত রায় বাড়ির নং : n0214 বয়স : 39 লিঙ্গ : পুরুষ	ZMJ0820621 ফটো উপলব্ধ	893 নাম : পূর্ণিমা রায় স্বামীর নাম: শৈলেন রায় বাড়ির নং : n0270 বয়স : 33 লিঙ্গ : মহিলা	ZMJ1588466 ফটো উপলব্ধ
894 নাম : সুজাতা রায় স্বামীর নাম: বিভূতি রায় বাড়ির নং : n0199 বয়স : 28 লিঙ্গ : মহিলা	ZMJ1928985 ফটো উপলব্ধ	895 নাম : মোমিতা রায় (বর্মন) স্বামীর নাম: বাপী রায় বাড়ির নং : n0279 বয়স : 31 লিঙ্গ : মহিলা	ZMJ1589100 ফটো উপলব্ধ	896 নাম : লিপিকা রায় বর্মন স্বামীর নাম: দীপক কুমার রায় বাড়ির নং : n0284 বয়স : 31 লিঙ্গ : মহিলা	ZMJ1590439 ফটো উপলব্ধ
897 নাম : তিলোত্তমা রায়(অধিকারী) স্বামীর নাম: রতন অধিকারী বাড়ির নং : n0294 বয়স : 35 লিঙ্গ : মহিলা	NEV1179878 ফটো উপলব্ধ	898 নাম : প্রতিমা সেন স্বামীর নাম: হৃদয় চন্দ্র সেন বাড়ির নং : n0211 বয়স : 80 লিঙ্গ : মহিলা	WB/03/015/504254 ফটো উপলব্ধ	899 নাম : অর্জিৎ সেন পিতার নাম: গোবিন্দ চন্দ্র সেন বাড়ির নং : n0210 বয়স : 41 লিঙ্গ : পুরুষ	JLG3414067 ফটো উপলব্ধ
900 নাম : মামনী সেন(সরকার) স্বামীর নাম: দীপঙ্কর সেন বাড়ির নং : n0210 বয়স : 36 লিঙ্গ : মহিলা	ZMJ1478478 ফটো উপলব্ধ	901 নাম : মুগাঙ্ক সেন পিতার নাম: গোবিন্দ সেন বাড়ির নং : n0210 বয়স : 44 লিঙ্গ : পুরুষ	JLG1954247 ফটো উপলব্ধ	902 নাম : অশোক সেন পিতার নাম: শ্যামল সেন বাড়ির নং : n0197 বয়স : 33 লিঙ্গ : পুরুষ	ZMJ1478403 ফটো উপলব্ধ
903 নাম : শ্যামল সেন পিতার নাম: কান্তি সেন বাড়ির নং : n0197 বয়স : 61 লিঙ্গ : পুরুষ	ZMJ2718088 ফটো উপলব্ধ	904 নাম : ধর্ম সেন পিতার নাম: ধীরেন্দ্র নাথ সেন বাড়ির নং : n0228 বয়স : 53 লিঙ্গ : পুরুষ	WB/03/015/504030 ফটো উপলব্ধ	905 নাম : শেফালী সেন স্বামীর নাম: ভাস্কর সেন বাড়ির নং : এন0216 বয়স : 30 লিঙ্গ : মহিলা	ZMJ2551208 ফটো উপলব্ধ
906 নাম : অমলকুমার সেন পিতার নাম: সুধেন চন্দ্র সেন বাড়ির নং : n0215 বয়স : 60 লিঙ্গ : পুরুষ	WB/03/015/504006 ফটো উপলব্ধ	907 নাম : ভাস্কর সেন পিতার নাম: মানিক সেন বাড়ির নং : n0216 বয়স : 34 লিঙ্গ : পুরুষ	ZMJ1311984 ফটো উপলব্ধ	908 নাম : বাপন সেন পিতার নাম: মনোরঞ্জন সেন বাড়ির নং : n0216 বয়স : 39 লিঙ্গ : পুরুষ	JLG3500659 ফটো উপলব্ধ
909 নাম : গোবিন্দচন্দ্র সেন পিতার নাম: রূপনারায়ন সেন বাড়ির নং : n0210 বয়স : 82 লিঙ্গ : পুরুষ	WB/03/015/504067 ফটো উপলব্ধ	910 নাম : মঞ্জু সেন স্বামীর নাম: নরেশ চন্দ্র সেন বাড়ির নং : n0208 বয়স : 38 লিঙ্গ : মহিলা	JLG3647005 ফটো উপলব্ধ	911 নাম : সংযুক্তা সেন পিতার নাম: অমল কুমার সেন বাড়ির নং : n0215 বয়স : 27 লিঙ্গ : মহিলা	ZMJ2080497 ফটো উপলব্ধ
912 নাম : বিপ্লব সেন পিতার নাম: সুশীল সেন বাড়ির নং : n0220 বয়স : 34 লিঙ্গ : পুরুষ	ZMJ1397041 ফটো উপলব্ধ	913 নাম : তপতী সেন স্বামীর নাম: রজনী সেন বাড়ির নং : n0213 বয়স : 49 লিঙ্গ : মহিলা	WB/03/015/504216 ফটো উপলব্ধ	914 নাম : কাজল সেন পিতার নাম: নগেন্দ্র সেন বাড়ির নং : n0213 বয়স : 48 লিঙ্গ : পুরুষ	JLG1953629 ফটো উপলব্ধ
915 নাম : মিনতি সেন স্বামীর নাম: রনজিৎ সেন বাড়ির নং : n0216 বয়স : 54 লিঙ্গ : মহিলা	JLG3570231 ফটো উপলব্ধ	916 নাম : অচিন্ত কুমার সেন পিতার নাম: রাজেন্দ্র নাথ সেন বাড়ির নং : n0230 বয়স : 61 লিঙ্গ : পুরুষ	JLG1901883 ফটো উপলব্ধ	917 নাম : অনিমেষ সেন পিতার নাম: ধীরেন্দ্র নাথ সেন বাড়ির নং : n0227 বয়স : 49 লিঙ্গ : পুরুষ	JLG1900943 ফটো উপলব্ধ



বিধানসভা নির্বাচনক্ষেত্রের নং, নাম : 16-ময়নাগুড়ি
ভাগ নং, নাম : 3-পাখী কলোনী, আশ্রমপাড়া, ডাবার বাড়ী

918	WB/03/015/531565	919	ZRS2123727	920	ZMJ2080463
নাম : অঞ্জলী সেন স্বামীর নাম: শ্যামল সেন বাড়ির নং : n0197 বয়স : 53 লিঙ্গ : মহিলা	ফটো উপলব্ধ	নাম : বিউটি মল্লিক স্বামীর নাম: বিবেকানন্দ সেন বাড়ির নং : N0230 বয়স : 28 লিঙ্গ : মহিলা	ফটো উপলব্ধ	নাম : শুবঙ্কর সেন পিতার নাম: শ্যামল সেন বাড়ির নং : এন0215 বয়স : 27 লিঙ্গ : পুরুষ	ফটো উপলব্ধ
921	WB/03/015/504352	922	ZMJ2499275	923	JLG0041087
নাম : লক্ষ্মী সেন স্বামীর নাম: অমল কুমার সেন বাড়ির নং : n0215 বয়স : 54 লিঙ্গ : মহিলা	ফটো উপলব্ধ	নাম : স্মৃতি সেন পিতার নাম: রুগজিৎ সেন বাড়ির নং : এন000 বয়স : 24 লিঙ্গ : মহিলা	ফটো উপলব্ধ	নাম : শান্তনা সেন স্বামীর নাম: বিপুল চন্দ্র সেন বাড়ির নং : n0213 বয়স : 53 লিঙ্গ : মহিলা	ফটো উপলব্ধ
924	JLG3638145	925	WB/03/015/504027	926	ZMJ1180686
নাম : বিবেকানন্দ সেন পিতার নাম: অচিন্ত কুমার সেন বাড়ির নং : n0230 বয়স : 37 লিঙ্গ : পুরুষ	ফটো উপলব্ধ	নাম : ভারতী সেন স্বামীর নাম: ধীরেন্দ্র নাথ সেন বাড়ির নং : n0227 বয়স : 70 লিঙ্গ : মহিলা	ফটো উপলব্ধ	নাম : শিংকু সেন স্বামীর নাম: বাপ্পাদিত্য সেন বাড়ির নং : n0216 বয়স : 43 লিঙ্গ : মহিলা	ফটো উপলব্ধ
927	ZMJ2127108	928	WB/03/015/504491	929	WB/03/015/504099
নাম : সবিতা রায় বসুনীয়া স্বামীর নাম: মাধব রায় বাড়ির নং : এন0208 বয়স : 25 লিঙ্গ : মহিলা	ফটো উপলব্ধ	নাম : কমল সেন পিতার নাম: রমনী মোহন সেন বাড়ির নং : n0219 বয়স : 58 লিঙ্গ : পুরুষ	ফটো উপলব্ধ	নাম : রঞ্জু সেন স্বামীর নাম: গোবিন্দ সেন বাড়ির নং : n0210 বয়স : 60 লিঙ্গ : মহিলা	ফটো উপলব্ধ
930	JLG1900547	931	JLG3414109	932	ZMJ2127181
নাম : ভবেশ চন্দ্র সেন পিতার নাম: ধীরেন্দ্রনাথ সেন বাড়ির নং : n0227 বয়স : 46 লিঙ্গ : পুরুষ	ফটো উপলব্ধ	নাম : সুমিত্রা সেন স্বামীর নাম: শচীন্দ্র নাথ সেন বাড়ির নং : n0208 বয়স : 52 লিঙ্গ : মহিলা	ফটো উপলব্ধ	নাম : রেণুকা সেন স্বামীর নাম: কাজল সেন বাড়ির নং : এন0213 বয়স : 35 লিঙ্গ : মহিলা	ফটো উপলব্ধ
933	ZMJ2573855	934	WB/03/015/504490	935	WB/03/015/504374
নাম : কল্যাণ কুমার সেন পিতার নাম: হৃদয় চন্দ্র সেন বাড়ির নং : n0211 বয়স : 49 লিঙ্গ : পুরুষ	ফটো উপলব্ধ	নাম : রজনীকান্ত সেন পিতার নাম: বলাই সেন বাড়ির নং : এন00 বয়স : 77 লিঙ্গ : পুরুষ	ফটো উপলব্ধ	নাম : গীতা সেন স্বামীর নাম: রমনী মোহন সেন বাড়ির নং : n0219 বয়স : 75 লিঙ্গ : মহিলা	ফটো উপলব্ধ
936	WB/03/015/504574	937	JLG3737095	938	WB/03/015/504495
নাম : তপন সেন পিতার নাম: রমনী মোহন সেন বাড়ির নং : n0219 বয়স : 52 লিঙ্গ : পুরুষ	ফটো উপলব্ধ	নাম : মমতা সেন স্বামীর নাম: তপন সেন বাড়ির নং : n0219 বয়স : 38 লিঙ্গ : মহিলা	ফটো উপলব্ধ	নাম : নরেশচন্দ্র সেন পিতার নাম: রমনী মোহন সেন বাড়ির নং : n0208 বয়স : 55 লিঙ্গ : পুরুষ	ফটো উপলব্ধ
939	JLG3414059	940	JLG1902030	941	WB/03/015/504131
নাম : মানবী সেন স্বামীর নাম: বিভূতিভূষণ সেন বাড়ির নং : n0219 বয়স : 40 লিঙ্গ : মহিলা	ফটো উপলব্ধ	নাম : সাবিত্রী সেন স্বামীর নাম: অচিন্ত কুমার সেন বাড়ির নং : n0230 বয়স : 45 লিঙ্গ : মহিলা	ফটো উপলব্ধ	নাম : বিভূতি ভূষণ সেন পিতার নাম: রমনী মোহন সেন বাড়ির নং : n0219 বয়স : 55 লিঙ্গ : পুরুষ	ফটো উপলব্ধ
942	ZMJ2625788	943	ZMJ2796001	944	ZMJ1312024
নাম : জয় সেন পিতার নাম: কল্যাণ কুমার সেন বাড়ির নং : এন0211 বয়স : 21 লিঙ্গ : পুরুষ	ফটো উপলব্ধ	নাম : মনোরঞ্জন সেন পিতার নাম: সতীশ সেন বাড়ির নং : n0216 বয়স : 70 লিঙ্গ : পুরুষ	ফটো উপলব্ধ	নাম : কল্যাণী সেন স্বামীর নাম: ভবেশ চন্দ্র সেন বাড়ির নং : n0227 বয়স : 43 লিঙ্গ : মহিলা	ফটো উপলব্ধ
945	JLG1953652	946	JLG1900737	947	ZMJ1478395
নাম : দীপঙ্কর সেন পিতার নাম: গোবিন্দ সেন বাড়ির নং : n0210 বয়স : 43 লিঙ্গ : পুরুষ	ফটো উপলব্ধ	নাম : সুধারানী সেন স্বামীর নাম: রাজেন্দ্র নাথ সেন বাড়ির নং : n0230 বয়স : 72 লিঙ্গ : মহিলা	ফটো উপলব্ধ	নাম : সুশীলা সেন স্বামীর নাম: অনিমেশ সেন বাড়ির নং : n0227 বয়স : 38 লিঙ্গ : মহিলা	ফটো উপলব্ধ



বিধানসভা নির্বাচনক্ষেত্রের নং, নাম : 16-ময়নাগুড়ি
ভাগ নং, নাম : 3-পাখী কলোনী, আশ্রমপাড়া, ডাবার বাড়ী

948	JLG3500626	নাম : মায়্যা সেন স্বামীর নাম: কল্যান কুমার সেন বাড়ির নং : n0211 বয়স : 40 লিঙ্গ : মহিলা	ফটো উপলব্ধ	949	ZMJ2020758	নাম : দীপঙ্কর সেন পিতার নাম: শচীন সেন বাড়ির নং : N0208 বয়স : 28 লিঙ্গ : পুরুষ	ফটো উপলব্ধ	950	ZMJ1827674	নাম : পিংকি সেন পিতার নাম: শ্যামল সেন বাড়ির নং : n0197 বয়স : 29 লিঙ্গ : মহিলা	ফটো উপলব্ধ
951	WB/03/015/504396	নাম : রীনা সেন স্বামীর নাম: মানিক সেন বাড়ির নং : n0216 বয়স : 60 লিঙ্গ : মহিলা	ফটো উপলব্ধ	#2 952	ZMJ1312032	নাম : বিকাশ সেন পিতার নাম: অচিন্ত কুমার সেন বাড়ির নং : এন0230 বয়স : 35 লিঙ্গ : পুরুষ	ফটো উপলব্ধ	953	ZMJ1827641	নাম : বীমান সেন পিতার নাম: শচীন সেন বাড়ির নং : n0208 বয়স : 29 লিঙ্গ : পুরুষ	ফটো উপলব্ধ
954	WB/03/015/504589	নাম : কর্ণধর সেন পিতার নাম: তারা সেন বাড়ির নং : n0212 বয়স : 59 লিঙ্গ : পুরুষ	ফটো উপলব্ধ	955	ZMJ1732767	নাম : বিশ্বজিৎ সেন পিতার নাম: কর্ণধর সেন বাড়ির নং : n0212 বয়স : 30 লিঙ্গ : পুরুষ	ফটো উপলব্ধ	956	JLG1953686	নাম : বাপ্পাদিতা সেন পিতার নাম: মনোরঞ্জন সেন বাড়ির নং : n0216 বয়স : 46 লিঙ্গ : পুরুষ	ফটো উপলব্ধ
957	ZMJ2725380	নাম : সাগর সেন পিতার নাম: অনিমেশ বাড়ির নং : এন0227 বয়স : 20 লিঙ্গ : পুরুষ	ফটো উপলব্ধ	958	ZMJ2551224	নাম : অক্ষয় সেন পিতার নাম: বিভূতি ভূষণ সেন বাড়ির নং : এন0219 বয়স : 22 লিঙ্গ : পুরুষ	ফটো উপলব্ধ	959	JLG1900539	নাম : ছবিতা সেন স্বামীর নাম: ধর্ম সেন বাড়ির নং : n0228 বয়স : 45 লিঙ্গ : মহিলা	ফটো উপলব্ধ
960	ZMJ2657765	নাম : দীলিপ সেন পিতার নাম: নরেশ সেন বাড়ির নং : এন0034 বয়স : 53 লিঙ্গ : পুরুষ	ফটো উপলব্ধ	961	NEV2504470	নাম : প্রতিমা রায় বসুনীয়া স্বামীর নাম: মিতুন রায় বাড়ির নং : এন0200 বয়স : 22 লিঙ্গ : মহিলা	ফটো উপলব্ধ	962	ZMJ2750321	নাম : প্রিয়াংকা রায় পিতার নাম: প্রবীন রায় বাড়ির নং : নং010 বয়স : 19 লিঙ্গ : মহিলা	ফটো উপলব্ধ
963	ZMJ2745818	নাম : দীপিকা রায় পিতার নাম: নরেশ রায় বাড়ির নং : এন0143 বয়স : 22 লিঙ্গ : মহিলা	ফটো উপলব্ধ	964	ZMJ2746600	নাম : পরমা সেন পিতার নাম: তপন সেন বাড়ির নং : নং219 বয়স : 19 লিঙ্গ : মহিলা	ফটো উপলব্ধ	965	ZMJ2748267	নাম : পুজন রায় পিতার নাম: নরেশ রায় বাড়ির নং : নং203 বয়স : 19 লিঙ্গ : পুরুষ	ফটো উপলব্ধ
966	ZMJ2750875	নাম : দীপ সেন পিতার নাম: কল্যান সেন বাড়ির নং : নং211 বয়স : 19 লিঙ্গ : পুরুষ	ফটো উপলব্ধ	967	ZMJ2753721	নাম : তুষার রায় পিতার নাম: মনোমোহন রায় বাড়ির নং : এন0320 বয়স : 21 লিঙ্গ : পুরুষ	ফটো উপলব্ধ	968	ZMJ2805372	নাম : প্রিয়া সেন পিতার নাম: রণজিৎ সেন বাড়ির নং : এন0216 বয়স : 19 লিঙ্গ : মহিলা	ফটো উপলব্ধ
969	ZMJ2805356	নাম : চয়ন রায় পিতার নাম: সুভাষ রায় বাড়ির নং : এন0254 বয়স : 20 লিঙ্গ : পুরুষ	ফটো উপলব্ধ	970	ZMJ2805273	নাম : সূর্যদীপ্ত সেন পিতার নাম: যদু নাথ সেন বাড়ির নং : এন0242 বয়স : 20 লিঙ্গ : পুরুষ	ফটো উপলব্ধ	971	ZMJ1928555	নাম : যুথিকা রায় পিতার নাম: যোগেশ চন্দ্র রায় বাড়ির নং : নং192 বয়স : 28 লিঙ্গ : মহিলা	ফটো উপলব্ধ
972	NEV1291780	নাম : সিথি সিংহ পিতার নাম: তপন কুমার সিংহ রায় বাড়ির নং : এন0240 বয়স : 32 লিঙ্গ : মহিলা	ফটো উপলব্ধ	973	ZMJ2655397	নাম : বিজয় সেন পিতার নাম: নেদুনারায়ন সেন বাড়ির নং : এনএইচএন বয়স : 60 লিঙ্গ : পুরুষ	ফটো উপলব্ধ	974	ZMJ2806651	নাম : গঙ্গোত্রী রায় সেন স্বামীর নাম: রিক সেন বাড়ির নং : এন0051 বয়স : 21 লিঙ্গ : মহিলা	ফটো উপলব্ধ
975	ZMJ2806834	নাম : বেবী রায় স্বামীর নাম: সঞ্জিত রায় বাড়ির নং : এন201 বয়স : 22 লিঙ্গ : মহিলা	ফটো উপলব্ধ								

976	NGW1458660	নাম : ব্রততী বর্মন পিতার নাম: বরেন্দ্র কুমার বর্মন বাড়ির নং : ডাবারবাড়ী বয়স : 35 লিঙ্গ : মহিলা	ফটো উপলব্ধ	977	ZMJ2127017	নাম : স্বপ্না বর্মন স্বামীর নাম: জগন্নাথ বর্মন বাড়ির নং : এন0241 বয়স : 25 লিঙ্গ : মহিলা	ফটো উপলব্ধ	978	ZMJ2456754	নাম : প্রসেনজীৎ রায় পিতার নাম: প্রবিন রায় বাড়ির নং : এন000 বয়স : 24 লিঙ্গ : পুরুষ	ফটো উপলব্ধ
979	ZMJ2456606	নাম : বাবলি রায় বর্মন স্বামীর নাম: পবিত্র বর্মন বাড়ির নং : এন000 বয়স : 25 লিঙ্গ : মহিলা	ফটো উপলব্ধ	980	ZMJ2586428	নাম : কুলোবালা রায় স্বামীর নাম: বুধেশ্বর রায় বাড়ির নং : n0260 বয়স : 55 লিঙ্গ : মহিলা	ফটো উপলব্ধ	981	ZMJ2271955	নাম : ভূপেন রায় পিতার নাম: ভোন্দা রায় বাড়ির নং : n0262 বয়স : 62 লিঙ্গ : পুরুষ	ফটো উপলব্ধ
982	JLG1910546	নাম : সুনতী রায় স্বামীর নাম: পবিত্র রায় বাড়ির নং : n0257 বয়স : 46 লিঙ্গ : মহিলা	ফটো উপলব্ধ	983	ZMJ2293405	নাম : পবিত্র রায় পিতার নাম: শচীন রায় বাড়ির নং : n0257 বয়স : 49 লিঙ্গ : পুরুষ	ফটো উপলব্ধ	984	WB/03/015/504157	নাম : কাদোবালা রায় স্বামীর নাম: সুবল রায় বাড়ির নং : n0250 বয়স : 58 লিঙ্গ : মহিলা	ফটো উপলব্ধ
985	ZMJ2584787	নাম : ছবিতা রায় পিতার নাম: সুবল রায় বাড়ির নং : এন0250 বয়স : 28 লিঙ্গ : মহিলা	ফটো উপলব্ধ	986	WB/03/015/504143	নাম : সরবালা রায় স্বামীর নাম: ফলিন রায় বাড়ির নং : n0251 বয়স : 62 লিঙ্গ : মহিলা	ফটো উপলব্ধ	987	ZMJ2633741	নাম : নবকান্ত রায় পিতার নাম: ধুপলু রায় বাড়ির নং : n0259 বয়স : 72 লিঙ্গ : পুরুষ	ফটো উপলব্ধ
988	ZMJ1732817	নাম : টুনু রায় পিতার নাম: সুবোল রায় বাড়ির নং : n0250 বয়স : 31 লিঙ্গ : পুরুষ	ফটো উপলব্ধ	989	ZMJ1601640	নাম : পবিত্র বর্মন পিতার নাম: প্রমোদ বর্মন বাড়ির নং : n0249 বয়স : 31 লিঙ্গ : পুরুষ	ফটো উপলব্ধ	990	ZMJ2306108	নাম : পুতুল রায় স্বামীর নাম: প্রদীপ রায় বাড়ির নং : n0248 বয়স : 50 লিঙ্গ : মহিলা	ফটো উপলব্ধ
991	ZMJ1180702	নাম : টুম্পা রায় স্বামীর নাম: মলিন রায় বাড়ির নং : n0261 বয়স : 37 লিঙ্গ : মহিলা	ফটো উপলব্ধ	992	WB/03/015/504148	নাম : ফলিন রায় পিতার নাম: শিবীন রায় বাড়ির নং : n0251 বয়স : 70 লিঙ্গ : পুরুষ	ফটো উপলব্ধ	993	ZMJ2576114	নাম : অভিজিৎ রায় পিতার নাম: অনুকূল রায় বাড়ির নং : এন0255 বয়স : 22 লিঙ্গ : পুরুষ	ফটো উপলব্ধ
994	ZMJ1478502	নাম : রীতা রায় পিতার নাম: ভূপেন রায় বাড়ির নং : n0262 বয়স : 32 লিঙ্গ : মহিলা	ফটো উপলব্ধ	995	ZMJ1180728	নাম : সরস্বতী রায় স্বামীর নাম: চিত্র রায় বাড়ির নং : n0253 বয়স : 38 লিঙ্গ : মহিলা	ফটো উপলব্ধ	996	WB/03/015/504399	নাম : যশোদা রায় স্বামীর নাম: সোনাতন রায় বাড়ির নং : n0253 বয়স : 51 লিঙ্গ : মহিলা	ফটো উপলব্ধ
997	WB/03/015/504508	নাম : সোনাতন রায় পিতার নাম: নরেন্দ্র রায় বাড়ির নং : n0253 বয়স : 54 লিঙ্গ : পুরুষ	ফটো উপলব্ধ	998	WB/03/015/504260	নাম : সুবল রায় পিতার নাম: বেজ্যমোহন রায় বাড়ির নং : n0250 বয়স : 65 লিঙ্গ : পুরুষ	ফটো উপলব্ধ	999	WB/03/015/504299	নাম : প্রমীলা রায় স্বামীর নাম: নবীন চন্দ্র রায় বাড়ির নং : n0249 বয়স : 55 লিঙ্গ : মহিলা	ফটো উপলব্ধ
1000	WB/03/015/504494	নাম : নবীন চন্দ্র রায় পিতার নাম: শিবেন্দ্র রায় বাড়ির নং : n0249 বয়স : 60 লিঙ্গ : পুরুষ	ফটো উপলব্ধ	1001	JLG3170248	নাম : শ্যামল রায় পিতার নাম: মলিন রায় বাড়ির নং : n0252 বয়স : 43 লিঙ্গ : পুরুষ	ফটো উপলব্ধ	1002	ZMJ2293504	নাম : মলিন রায় পিতার নাম: ভুগনাদু রায় বাড়ির নং : n0252 বয়স : 70 লিঙ্গ : পুরুষ	ফটো উপলব্ধ
1003	JLG3218872	নাম : মলিন রায় পিতার নাম: সীতা নাথ রায় বাড়ির নং : n0261 বয়স : 45 লিঙ্গ : পুরুষ	ফটো উপলব্ধ	1004	ZMJ2303014	নাম : ধনবালা রায় স্বামীর নাম: মলিন রায় বাড়ির নং : n0252 বয়স : 62 লিঙ্গ : মহিলা	ফটো উপলব্ধ	1005	ZMJ1929017	নাম : সঞ্জিত রায় পিতার নাম: সোনাতন রায় বাড়ির নং : n0253 বয়স : 29 লিঙ্গ : পুরুষ	ফটো উপলব্ধ

1006	JLG3414158	নাম : অনুকুল রায় পিতার নাম: সুরেন রায় বাড়ির নং : n0255 বয়স : 46 লিঙ্গ : পুরুষ	ফটো উপলব্ধ	1007	JLG3500691	নাম : নমিতা রায় স্বামীর নাম: সুভাষ রায় বাড়ির নং : n0254 বয়স : 39 লিঙ্গ : মহিলা	ফটো উপলব্ধ	1008	WB/03/015/504095	নাম : সুভাষ রায় পিতার নাম: নরেন্দ্র রায় বাড়ির নং : n0254 বয়স : 52 লিঙ্গ : পুরুষ	ফটো উপলব্ধ
1009	WB/03/015/504250	নাম : প্রফুল্ল রায় পিতার নাম: প্রভাত রায় বাড়ির নং : n0247 বয়স : 55 লিঙ্গ : পুরুষ	ফটো উপলব্ধ	1010	ZMJ1215276	নাম : সুজয় রায় পিতার নাম: মলিন রায় বাড়ির নং : n0252 বয়স : 35 লিঙ্গ : পুরুষ	ফটো উপলব্ধ	1011	ZMJ1312073	নাম : জয়ন্তী রায় স্বামীর নাম: কৃষ্ণকমল রায় বাড়ির নং : n0251 বয়স : 36 লিঙ্গ : মহিলা	ফটো উপলব্ধ
1012	ZMJ2271971	নাম : নিশিবালা রায় স্বামীর নাম: ভূপেন রায় বাড়ির নং : n0262 বয়স : 55 লিঙ্গ : মহিলা	ফটো উপলব্ধ	1013	ZMJ2080471	নাম : সুরত রায় পিতার নাম: পরিমল রায় বাড়ির নং : n0234 বয়স : 26 লিঙ্গ : পুরুষ	ফটো উপলব্ধ	1014	ZMJ1312081	নাম : অরিজিৎ রায় পিতার নাম: নবীন চন্দ্র রায় বাড়ির নং : n0249 বয়স : 36 লিঙ্গ : পুরুষ	ফটো উপলব্ধ
1015	ZMJ1732809	নাম : হিলোল রায় পিতার নাম: ভূপেন রায় বাড়ির নং : n0262 বয়স : 30 লিঙ্গ : পুরুষ	ফটো উপলব্ধ	1016	ZMJ1601673	নাম : সম্পা রায় স্বামীর নাম: হীতেন রায় বাড়ির নং : n0254 বয়স : 31 লিঙ্গ : মহিলা	ফটো উপলব্ধ	1017	JLG1955327	নাম : হীতেন রায় পিতার নাম: নরেন্দ্রনাথ রায় বাড়ির নং : n0254 বয়স : 45 লিঙ্গ : পুরুষ	ফটো উপলব্ধ
1018	WB/03/015/504624	নাম : শচীন রায় পিতার নাম: ভবেন রায় বাড়ির নং : n0256 বয়স : 72 লিঙ্গ : পুরুষ	ফটো উপলব্ধ	1019	ZMJ1180736	নাম : পরিমল রায় পিতার নাম: মলিন রায় বাড়ির নং : n0252 বয়স : 36 লিঙ্গ : পুরুষ	ফটো উপলব্ধ	1020	ZMJ2306082	নাম : প্রদীপ রায় পিতার নাম: প্রভাত রায় বাড়ির নং : n0248 বয়স : 53 লিঙ্গ : পুরুষ	ফটো উপলব্ধ
1021	ZMJ2688224	নাম : বিক্রম রায় পিতার নাম: প্রদীপ রায় বাড়ির নং : খৈফটারবাড়ী বয়স : 22 লিঙ্গ : পুরুষ	ফটো উপলব্ধ	1022	ZMJ2551067	নাম : অনূপ রায় পিতার নাম: সুভাষ রায় বাড়ির নং : এন০২৫৪ বয়স : 22 লিঙ্গ : পুরুষ	ফটো উপলব্ধ	1023	ZMJ1180694	নাম : প্রমিতা রায় স্বামীর নাম: অনুকুল রায় বাড়ির নং : n0255 বয়স : 38 লিঙ্গ : মহিলা	ফটো উপলব্ধ
1024	ZMJ2318954	নাম : মনশ্বরী রায় স্বামীর নাম: সিতানাথ রায় বাড়ির নং : n0261 বয়স : 85 লিঙ্গ : মহিলা	ফটো উপলব্ধ	1025	JLG3170230	নাম : চিত্র রায় পিতার নাম: শচীন রায় বাড়ির নং : n0253 বয়স : 44 লিঙ্গ : পুরুষ	ফটো উপলব্ধ	1026	ZMJ1601632	নাম : বিশুজিৎ রায় পিতার নাম: নবীন চন্দ্র রায় বাড়ির নং : n0249 বয়স : 33 লিঙ্গ : পুরুষ	ফটো উপলব্ধ
1027	WB/03/015/504598	নাম : কৃষ্ণকমল রায় পিতার নাম: ফলিন রায় বাড়ির নং : n0251 বয়স : 52 লিঙ্গ : পুরুষ	ফটো উপলব্ধ	1028	ZMJ1929009	নাম : উত্তম সেন পিতার নাম: ধর্ম সেন বাড়ির নং : n0251 বয়স : 28 লিঙ্গ : মহিলা	ফটো উপলব্ধ	1029	ZMJ1180298	নাম : নিরুপমা রায় সেন স্বামীর নাম: হিতেশ চন্দ্র সেন বাড়ির নং : n0264 বয়স : 35 লিঙ্গ : মহিলা	ফটো উপলব্ধ
1030	JLG3500675	নাম : অমল চন্দ্র সেন পিতার নাম: হিতেন্দ্র নাথ সেন বাড়ির নং : n0245 বয়স : 39 লিঙ্গ : পুরুষ	ফটো উপলব্ধ	1031	JLG3170271	নাম : কমল চন্দ্র সেন পিতার নাম: হিতেন্দ্র নাথ সেন বাড়ির নং : n0245 বয়স : 45 লিঙ্গ : পুরুষ	ফটো উপলব্ধ	1032	ZMJ1397090	নাম : শঙ্কর সেন পিতার নাম: প্রফুল্ল সেন বাড়ির নং : n0243 বয়স : 35 লিঙ্গ : পুরুষ	ফটো উপলব্ধ
1033	WB/03/015/504650	নাম : পরেশ সেন পিতার নাম: মহেন্দ্র সেন বাড়ির নং : n0244 বয়স : 60 লিঙ্গ : পুরুষ	ফটো উপলব্ধ	1034	ZMJ2551166	নাম : সোমা সেন পিতার নাম: মধু সেন বাড়ির নং : এন0258 বয়স : 24 লিঙ্গ : মহিলা	ফটো উপলব্ধ	1035	ZMJ2574705	নাম : হরিমতি সেন পিতার নাম: কমল চন্দ্র সেন বাড়ির নং : এন0245 বয়স : 22 লিঙ্গ : মহিলা	ফটো উপলব্ধ

1036 নাম : চম্পা সেন স্বামীর নাম: অনন্ত কুমার সেন বাড়ির নং : n0243 বয়স : 37 লিঙ্গ : মহিলা	ZMJ1397108 ফটো উপলব্ধ	1037 নাম : পারুলবালা সেন স্বামীর নাম: পরেশ সেন বাড়ির নং : n0244 বয়স : 50 লিঙ্গ : মহিলা	JLG1901842 ফটো উপলব্ধ	1038 নাম : রীতা সেন স্বামীর নাম: মধু সেন বাড়ির নং : n0258 বয়স : 60 লিঙ্গ : মহিলা	WB/03/015/504231 ফটো উপলব্ধ
1039 নাম : মধু সেন পিতার নাম: মহেশ সেন বাড়ির নং : n0258 বয়স : 68 লিঙ্গ : পুরুষ	WB/03/015/504200 ফটো উপলব্ধ	1040 নাম : গীতা সেন স্বামীর নাম: অমল চন্দ্র সেন বাড়ির নং : n0245 বয়স : 38 লিঙ্গ : মহিলা	ZMJ1180710 ফটো উপলব্ধ	1041 নাম : নবকান্ত সেন পিতার নাম: হিতেন্দ্র নাথ সেন বাড়ির নং : n0245 বয়স : 36 লিঙ্গ : পুরুষ	ZMJ1312099 ফটো উপলব্ধ
1042 নাম : অনিতা সেন স্বামীর নাম: শঙ্কর সেন বাড়ির নং : এন0243 বয়স : 22 লিঙ্গ : মহিলা	ZMJ2575231 ফটো উপলব্ধ	1043 নাম : স্বপ্না সেন স্বামীর নাম: ফলিন্দ্রনাথ সেন বাড়ির নং : n0242 বয়স : 62 লিঙ্গ : মহিলা	ZMJ2325876 ফটো উপলব্ধ	1044 নাম : রীতা সেন স্বামীর নাম: যদুনাথ সেন বাড়ির নং : n0258 বয়স : 45 লিঙ্গ : মহিলা	JLG3500709 ফটো উপলব্ধ
1045 নাম : জহর সেন পিতার নাম: ফলিন সেন বাড়ির নং : n0242 বয়স : 31 লিঙ্গ : পুরুষ	ZMJ1601657 ফটো উপলব্ধ	1046 নাম : অনন্ত কুমার সেন পিতার নাম: প্রফুল্ল সেন বাড়ির নং : n0243 বয়স : 42 লিঙ্গ : পুরুষ	JLG3170263 ফটো উপলব্ধ	1047 নাম : প্রফুল্ল সেন পিতার নাম: মহেন্দ্র সেন বাড়ির নং : n0243 বয়স : 72 লিঙ্গ : পুরুষ	JLG1902436 ফটো উপলব্ধ
1048 নাম : যদুনাথ সেন পিতার নাম: মহেশ সেন বাড়ির নং : n0258 বয়স : 42 লিঙ্গ : পুরুষ	WB/03/015/504105 ফটো উপলব্ধ	1049 নাম : আরতি সেন স্বামীর নাম: নরেশ সেন বাড়ির নং : n0246 বয়স : 46 লিঙ্গ : মহিলা	JLG1901925 ফটো উপলব্ধ	1050 নাম : প্রমিলা সেন স্বামীর নাম: প্রফুল্ল সেন বাড়ির নং : n0243 বয়স : 71 লিঙ্গ : মহিলা	WB/03/015/504647 ফটো উপলব্ধ
1051 নাম : ভানু সেন পিতার নাম: ফলিন্দ্র নাথ সেন বাড়ির নং : n0242 বয়স : 39 লিঙ্গ : পুরুষ	JLG3638228 ফটো উপলব্ধ	1052 নাম : চম্পা সেন স্বামীর নাম: ভানু সেন বাড়ির নং : n0242 বয়স : 34 লিঙ্গ : মহিলা	ZMJ1478510 ফটো উপলব্ধ	1053 নাম : দীলিপ সেন পিতার নাম: নরেশ সেন বাড়ির নং : খইকুচার বাড়ি বয়স : 21 লিঙ্গ : পুরুষ	ZMJ2717684 ফটো উপলব্ধ
1054 নাম : লতা সেন পিতার নাম: পরেশ সেন বাড়ির নং : n0244 বয়স : 30 লিঙ্গ : মহিলা	ZMJ1929025 ফটো উপলব্ধ	1055 নাম : বীরেন্দ্র নাথ রায় পিতার নাম: সুভাষ চন্দ্র রায় বাড়ির নং : নং231 বয়স : 21 লিঙ্গ : পুরুষ	ZMJ2748804 ফটো উপলব্ধ	1056 নাম : মনোজ রায় পিতার নাম: অশ্বিনী রায় বাড়ির নং : নং48 বয়স : 19 লিঙ্গ : পুরুষ	ZMJ2750966 ফটো উপলব্ধ
1057 নাম : কাঞ্চন রায় পিতার নাম: প্রকাশ রায় বাড়ির নং : নং222 বয়স : 19 লিঙ্গ : পুরুষ	ZMJ2754612 ফটো উপলব্ধ	1058 নাম : সম্পা রায় স্বামীর নাম: প্রসেনজিৎ রায় বাড়ির নং : এন0652 বয়স : 19 লিঙ্গ : মহিলা	ZMJ2759843 ফটো উপলব্ধ	1059 নাম : মুন্না রায় পিতার নাম: অনুকুল রায় বাড়ির নং : এন0120 বয়স : 20 লিঙ্গ : পুরুষ	ZMJ2805513 ফটো উপলব্ধ
1060 নাম : নয়নিকা সেন পিতার নাম: ধর্ম সেন বাড়ির নং : এন0228 বয়স : 19 লিঙ্গ : মহিলা	ZMJ2805968 ফটো উপলব্ধ	1061 নাম : জয় সেন পিতার নাম: অনিমেস সেন বাড়ির নং : এন0227 বয়স : 19 লিঙ্গ : পুরুষ	ZMJ2806107 ফটো উপলব্ধ		





নির্বাচক সংখ্যার সারসংক্ষেপ :

A) নির্বাচকের সংখ্যা :

	নির্বাচক তালিকার প্রকৃতি	নির্বাচক তালিকার পরিচিতি :	নির্বাচকের সংখ্যা :				
			পুরুষ	মহিলা	তৃতীয় লিঙ্গ	মোট	
I	মূল তালিকা	মূল তালিকা	বিশেষ নিবিড় সংশোধন ২০২৬ এর চূড়ান্ত ভোটার তালিকার সহিত 06-04-2026 তারিখ অবধি সংশোধিত নির্বাচক তালিকা	552	509	0	1061
II	1- সংযোজন তালিকা	সংযোজনী 1	বিশেষ সংক্ষিপ্ত সংশোধন 2026	0	0	0	0
		সংযোজনী 2	ধারাবাহিক সংশোধন 2026	0	0	0	0
		মোট		0	0	0	0
III	2- বিয়োজন তালিকা	সংযোজনী 1	বিশেষ সংক্ষিপ্ত সংশোধন 2026	0	0	0	0
		সংযোজনী 2	ধারাবাহিক সংশোধন 2026	0	0	0	0
		মোট		0	0	0	0
IV	'লিঙ্গ ক্ষেত্রের' পরিবর্তনের কারণে পার্থক্য			0	0	0	0
V	বিচারপ্রক্রিয়ার অধীনস্থ			0	0	0	0
VI	বিচার বিভাগীয় আধিকারিক কর্তৃক বিচারপূর্বক নিষ্পত্তির পর বিয়োজিত			4	8	0	12
নির্বাচকের মোট সংখ্যা (I+II-III+IV-V-VI)				548	501	0	1049

B) ক্রটি সংশোধনের সংখ্যা :

নির্বাচক তালিকার প্রকৃতি	নির্বাচক তালিকার পরিচিতি :	ক্রটি সংশোধনের সংখ্যা :
সংযোজনী 1	বিশেষ সংক্ষিপ্ত সংশোধন 2026	0
সংযোজনী 2	ধারাবাহিক সংশোধন 2026	4
	মোট	4

নির্বাচক নিবন্ধন আধিকারিকের স্বাক্ষর

E-মৃত, S-স্থানান্তরিত, R-একাধিকবার অন্তর্ভুক্ত, M-নিখোঁজ, Q-যোগ্য নহে