



## নির্বাচক তালিকা 2026 S25 পশ্চিমবঙ্গ

বিধানসভা নির্বাচনক্ষেত্রের নং, নাম ও সংরক্ষণের স্থিতি : 16 - ময়নাগুড়ি (তপশীলি জাতি)		অংশ নং : 205																			
বিধানসভা নির্বাচনক্ষেত্রটি যে লোকসভা নির্বাচনক্ষেত্রের / ক্ষেত্রসমূহের অন্তর্ভুক্ত তার নং, নাম ও সংরক্ষণ স্থিতি : 3 - জলপাইগুড়ি (তপশীলি জাতি)																					
1. সংশোধনের পূর্ণ বিবরণ																					
সংশোধনের বৎসর :	2026	নির্বাচক তালিকার পরিচিতি : বিশেষ নিবিড় সংশোধন ২০২৬ এর চূড়ান্ত ভোটার তালিকার সহিত 06-04-2026 তারিখ অবধি সংশোধিত নির্বাচক তালিকা																			
ভিত্তি তারিখ :	01-01-2026																				
সংশোধনের প্রকৃতি :	ধারাবাহিক সংশোধন 2026																				
প্রকাশনার তারিখ :	06-04-2026																				
2. অংশ ও নির্বাচনী এলাকার পূর্ণ বিবরণ :																					
অংশের ভাগ নং ও নাম :																					
1-মিয়াজীপাড়া (ভান্ডাপাড়া)		<table style="width: 100%; border-collapse: collapse;"> <tr> <td style="width: 50%;">প্রধান শহর/গ্রাম</td> <td style="width: 50%;">: জাবরামালী</td> </tr> <tr> <td>ওয়ার্ড</td> <td>:</td> </tr> <tr> <td>থানা</td> <td>: ময়নাগুড়ি</td> </tr> <tr> <td>গ্রাম পঞ্চগায়েত</td> <td>: সাপ্তিবাড়ী-1নং</td> </tr> <tr> <td>ব্লক</td> <td>: ময়নাগুড়ি</td> </tr> <tr> <td>মহকুমা</td> <td>: সদর, জলপাইগুড়ি</td> </tr> <tr> <td>জেলা</td> <td>: জলপাইগুড়ি</td> </tr> <tr> <td>পিন</td> <td>: 735224</td> </tr> </table>				প্রধান শহর/গ্রাম	: জাবরামালী	ওয়ার্ড	:	থানা	: ময়নাগুড়ি	গ্রাম পঞ্চগায়েত	: সাপ্তিবাড়ী-1নং	ব্লক	: ময়নাগুড়ি	মহকুমা	: সদর, জলপাইগুড়ি	জেলা	: জলপাইগুড়ি	পিন	: 735224
প্রধান শহর/গ্রাম	: জাবরামালী																				
ওয়ার্ড	:																				
থানা	: ময়নাগুড়ি																				
গ্রাম পঞ্চগায়েত	: সাপ্তিবাড়ী-1নং																				
ব্লক	: ময়নাগুড়ি																				
মহকুমা	: সদর, জলপাইগুড়ি																				
জেলা	: জলপাইগুড়ি																				
পিন	: 735224																				
2-গাদুলের বাড়ী ও ডাকুয়াপাড়া																					
3-বাসরতের বাড়ী, হাজিসাহেবের বাড়ী(খালপাড়া)																					
3. ভোট গ্রহন কেন্দ্রের পূর্ণ বিবরণ :																					
ভোট গ্রহন কেন্দ্রের নং, নাম :		ভোট গ্রহন কেন্দ্রের শ্রেণী :		গ্রামীণ																	
205 - জাবরামালী 1নং বি.এফ.পি. স্কুল		এই অংশে সহায়ক ভোটগ্রহন কেন্দ্রের সংখ্যা		0																	
ভোট গ্রহন কেন্দ্রের ঠিকানা :		:																			
জাবরামালী 1নং বি.এফ.পি. স্কুল, জাবরামালী																					
4. নির্বাচকের সংখ্যা :																					
প্রথম ক্রমিক নং	শেষ ক্রমিক নং	মোট সংখ্যা																			
		পুরুষ	মহিলা	তৃতীয় লিঙ্গ	মোট																
1	834	365	328	0	693																

নির্বাচক নিবন্ধন আধিকারিকের স্বাক্ষর

Nazri Naksha

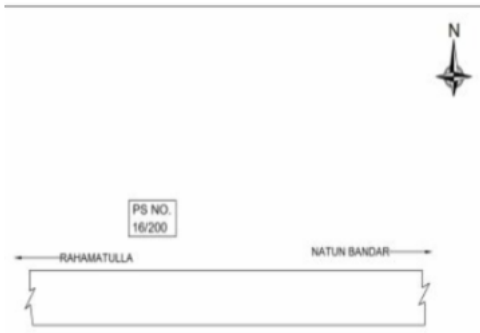

Google Map View

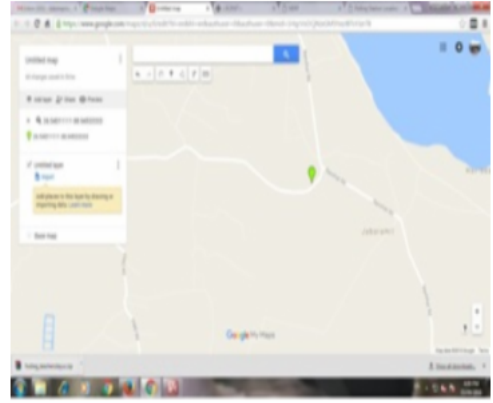

Polling Station Building Front View



Polling Station Front View



Cad View

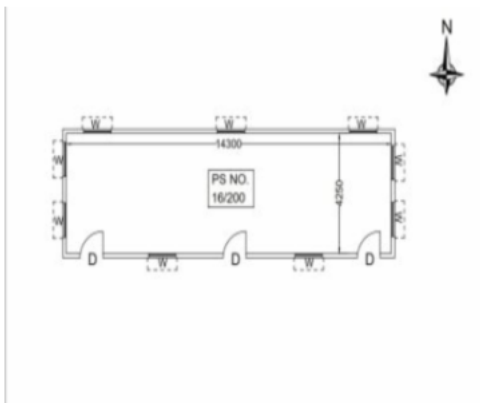

Key MAP View



1 নাম : লুৎফার রহমান পিতার নাম: নুরুল ইসলাম বাড়ির নং : n0002 বয়স : 65 লিঙ্গ : পুরুষ	ZMJ2354553 ফটো উপলব্ধ	2 নাম : রাব্বানি হাফিজ পিতার নাম: সাহাজাদা আলম বাড়ির নং : n08100 বয়স : 30 লিঙ্গ : পুরুষ	ZMJ1735455 ফটো উপলব্ধ	3 নাম : আবু সাহিন পিতার নাম: মণীরুল ইসলাম বাড়ির নং : এন0006 বয়স : 23 লিঙ্গ : পুরুষ	ZMJ2463016 ফটো উপলব্ধ
4 নাম : রহিম মহম্মদ পিতার নাম: মহঃ আব্বাস আলি বাড়ির নং : n0190 বয়স : 60 লিঙ্গ : পুরুষ	JLG3174810 ফটো উপলব্ধ	5 নাম : মহঃ রফিক পিতার নাম: লুৎফার রহমান বাড়ির নং : n0002 বয়স : 35 লিঙ্গ : পুরুষ	ZMJ1315050 ফটো উপলব্ধ	6 নাম : রসিদুল ইসলাম পিতার নাম: জবেদুল ইসলাম বাড়ির নং : n0173 বয়স : 27 লিঙ্গ : পুরুষ	ZMJ2111359 ফটো উপলব্ধ
7 নাম : মোকসেদুল রহমান পিতার নাম: মহঃ নুরুল ইসলাম বাড়ির নং : n0003 বয়স : 57 লিঙ্গ : পুরুষ	WB/03/015/519072 ফটো উপলব্ধ	8 নাম : আলিফ রহমান পিতার নাম: রবিউল ইসলাম বাড়ির নং : এন0006 বয়স : 22 লিঙ্গ : পুরুষ	ZMJ2588275 ফটো উপলব্ধ	9 নাম : বানু বেগম পিতার নাম: রহিম মহম্মদ বাড়ির নং : n0191 বয়স : 55 লিঙ্গ : মহিলা	WB/03/015/519471 ফটো উপলব্ধ
10 নাম : অজগর হাফিজ পিতার নাম: জাবেদুল আলি বাড়ির নং : N0173 বয়স : 23 লিঙ্গ : পুরুষ	ZMJ2366722 ফটো উপলব্ধ	11 নাম : সাহিম আলম পিতার নাম: সাহাজাদা আলম বাড়ির নং : N0173 বয়স : 23 লিঙ্গ : পুরুষ	ZMJ2366219 ফটো উপলব্ধ	12 নাম : মোহাম্মদ কবেল আলম পিতার নাম: আলীউল ইসলাম বাড়ির নং : N0193 বয়স : 26 লিঙ্গ : পুরুষ	ZMJ2366763 ফটো উপলব্ধ
13 নাম : মোঃ নূরনবি পিতার নাম: গোলাম মোস্তফা বাড়ির নং : n0002 বয়স : 28 লিঙ্গ : পুরুষ	ZMJ1931732 ফটো উপলব্ধ	14 নাম : আলল হুসেইন পিতার নাম: মহঃ সোনারুদ্দিন বাড়ির নং : n0800 বয়স : 30 লিঙ্গ : পুরুষ	ZMJ1830074 ফটো উপলব্ধ	15 নাম : মঞ্জিল হক পিতার নাম: গোলাম মোস্তফা বাড়ির নং : এন0002 বয়স : 23 লিঙ্গ : পুরুষ	ZMJ2462927 ফটো উপলব্ধ
16 নাম : গলেনুর বেগম স্বামীর নাম: সেরাজুল হক বাড়ির নং : n0006 বয়স : 50 লিঙ্গ : মহিলা	ZMJ2435196 ফটো উপলব্ধ	17 নাম : মেহেবুবা পারভীন পিতার নাম: মোকসেদুল রহমান বাড়ির নং : এন0003 বয়স : 21 লিঙ্গ : মহিলা	ZMJ2626422 ফটো উপলব্ধ	18 নাম : ফরিদা খাতুন পিতার নাম: সোফিয়ার রহমান বাড়ির নং : এন0196 বয়স : 27 লিঙ্গ : মহিলা	NFH1897255 ফটো উপলব্ধ
19 নাম : উপজন বিবি স্বামীর নাম: ছুভান মহম্মদ বাড়ির নং : n0185 বয়স : 62 লিঙ্গ : মহিলা	WB/03/015/519137 ফটো উপলব্ধ	20 নাম : আলিয়া খাতুন স্বামীর নাম: রবিউল ইসলাম বাড়ির নং : n0006 বয়স : 33 লিঙ্গ : মহিলা	JLG3640554 ফটো উপলব্ধ	21 নাম : শেফালি পারভীন স্বামীর নাম: মকছেদুল মমিন বাড়ির নং : n0078 বয়স : 26 লিঙ্গ : মহিলা	ZMJ2366052 ফটো উপলব্ধ
22 নাম : রফিকুল ইসলাম পিতার নাম: ছুভান মদম্মদ বাড়ির নং : n0184 বয়স : 29 লিঙ্গ : পুরুষ	ZMJ1830033 ফটো উপলব্ধ	23 নাম : উৎফার হাফিজ পিতার নাম: দুবাইন বাড়ির নং : n0186 বয়স : 36 লিঙ্গ : পুরুষ	JLG1904259 ফটো উপলব্ধ	24 নাম : আনারুল হক পিতার নাম: সেরাজুল হক বাড়ির নং : n0196 বয়স : 28 লিঙ্গ : পুরুষ	ZMJ1931740 ফটো উপলব্ধ
25 নাম : মহঃ বাব্বুল ইসলাম পিতার নাম: ফৈজুল হক বাড়ির নং : n0196 বয়স : 28 লিঙ্গ : পুরুষ	ZMJ1931765 ফটো উপলব্ধ	26 নাম : আজিয়া খাতুন স্বামীর নাম: মজিবর বাড়ির নং : n0201 বয়স : 80 লিঙ্গ : মহিলা	WB/03/015/519132 ফটো উপলব্ধ	27 নাম : মহঃ সোনারুদ্দিন পিতার নাম: মহঃ আজারুদ্দিন বাড়ির নং : n0207 বয়স : 57 লিঙ্গ : পুরুষ	WB/03/015/519853 ফটো উপলব্ধ
28 নাম : রবিউল হুসেইন পিতার নাম: মোহাম্মদ সোনারুদ্দিন বাড়ির নং : এন0207 বয়স : 23 লিঙ্গ : পুরুষ	ZMJ2639979 ফটো উপলব্ধ	29 নাম : ছকিনা খাতুন স্বামীর নাম: বদির মহঃ বাড়ির নং : n0164 বয়স : 68 লিঙ্গ : মহিলা	WB/03/015/519248 ফটো উপলব্ধ	30 নাম : জবেদুল ইসলাম পিতার নাম: সহির মিঞা বাড়ির নং : n0173 বয়স : 58 লিঙ্গ : পুরুষ	WB/03/015/519764 ফটো উপলব্ধ

31	ZMJ2363406	নাম : গোলাম মোস্তাফা পিতার নাম: নুরুল ইসলাম বাড়ির নং : n0002 বয়স : 62 লিঙ্গ : পুরুষ	ফটো উপলব্ধ	32	JLG3175460	নাম : মালেকা পারভীন স্বামীর নাম: মহঃ মোকসেদুল বাড়ির নং : n0003 বয়স : 49 লিঙ্গ : মহিলা	ফটো উপলব্ধ	33	WB/03/015/519660	নাম : জালিমা বিবি স্বামীর নাম: মহঃ সোনারদ্দিন বাড়ির নং : n0208 বয়স : 53 লিঙ্গ : মহিলা	ফটো উপলব্ধ
34	JLG1904234	নাম : আলিউল ইসলাম পিতার নাম: আব্দুল গফুর বাড়ির নং : n0200 বয়স : 52 লিঙ্গ : পুরুষ	ফটো উপলব্ধ	35	ZMJ1735430	নাম : রুনা লায়লা স্বামীর নাম: মজিবুল ইসলাম বাড়ির নং : n0182 বয়স : 33 লিঙ্গ : মহিলা	ফটো উপলব্ধ	36	WB/03/015/519756	নাম : নিলিমা খাতুন স্বামীর নাম: জবেদুল ইসলাম বাড়ির নং : n0174 বয়স : 51 লিঙ্গ : মহিলা	ফটো উপলব্ধ
37	WB/03/015/519753	নাম : সালেহা খাতুন স্বামীর নাম: রুহুল আমিন বাড়ির নং : n0218 বয়স : 68 লিঙ্গ : মহিলা	ফটো উপলব্ধ	38	ZMJ2272979	নাম : সাহজাদা আলম পিতার নাম: সহিরুদ্দিন ইসলাম বাড়ির নং : n0210 বয়স : 60 লিঙ্গ : পুরুষ	ফটো উপলব্ধ	39	JLG3420528	নাম : আছমা খাতুন স্বামীর নাম: মনিরুল ইসলাম বাড়ির নং : n0006 বয়স : 46 লিঙ্গ : মহিলা	ফটো উপলব্ধ
40	ZMJ2497204	নাম : শহেনুর বেগম পিতার নাম: জাহাঙ্গীর আলম বাড়ির নং : এন0155 বয়স : 25 লিঙ্গ : মহিলা	ফটো উপলব্ধ	41	WB/03/015/519570	নাম : সাহেবা বানু স্বামীর নাম: লুৎফর রহমান বাড়ির নং : n0002 বয়স : 58 লিঙ্গ : মহিলা	ফটো উপলব্ধ	42	ZMJ2547818	নাম : মহিদুল আলম পিতার নাম: জবেদুল ইসলাম বাড়ির নং : এন0155 বয়স : 23 লিঙ্গ : পুরুষ	ফটো উপলব্ধ
43	WB/03/015/045723	নাম : ফাইজুল হক পিতার নাম: রহমৎতুল্লা বাড়ির নং : n0196 বয়স : 37 লিঙ্গ : পুরুষ	ফটো উপলব্ধ	44	WB/03/015/519766	নাম : ফরিদুল ইসলাম পিতার নাম: সহির মিঞা বাড়ির নং : n0176 বয়স : 52 লিঙ্গ : পুরুষ	ফটো উপলব্ধ	45	WB/03/015/519128	নাম : পমিমা খাতুন স্বামীর নাম: মফিজুল বাড়ির নং : n0175 বয়স : 60 লিঙ্গ : মহিলা	ফটো উপলব্ধ
46	ZMJ2366359	নাম : কলসুন খাতুন স্বামীর নাম: রুবানা আলম বাড়ির নং : N0212 বয়স : 26 লিঙ্গ : মহিলা	ফটো উপলব্ধ	47	ZMJ1830041	নাম : জাহিদুল আলম পিতার নাম: জাহাঙ্গীর আলম বাড়ির নং : n0165 বয়স : 30 লিঙ্গ : পুরুষ	ফটো উপলব্ধ	48	ZMJ1931773	নাম : সাহিমা খাতুন স্বামীর নাম: সাহানুল কবির বাড়ির নং : n0212 বয়স : 32 লিঙ্গ : মহিলা	ফটো উপলব্ধ
49	WB/03/015/519571	নাম : নূর বানু স্বামীর নাম: মহঃ মুস্তাফা বাড়ির নং : n0002 বয়স : 52 লিঙ্গ : মহিলা	ফটো উপলব্ধ	50	WB/03/015/519569	নাম : মোসলেমা খাতুন স্বামীর নাম: মহঃ নুরুল ইসলাম বাড়ির নং : n0002 বয়স : 87 লিঙ্গ : মহিলা	ফটো উপলব্ধ	51	WB/03/015/519102	নাম : গোস্বর আলি পিতার নাম: বাচ্চা মহম্মদ বাড়ির নং : n0188 বয়স : 60 লিঙ্গ : পুরুষ	ফটো উপলব্ধ
52	ZMJ1181585	নাম : মজিবুল ইসলাম পিতার নাম: শাহজাহান ইসলাম বাড়ির নং : n0182 বয়স : 36 লিঙ্গ : পুরুষ	ফটো উপলব্ধ	53	WB/03/015/519461	নাম : লতিবা খাতুন স্বামীর নাম: গোস্বর আলি বাড়ির নং : n0189 বয়স : 54 লিঙ্গ : মহিলা	ফটো উপলব্ধ	54	JLG3174851	নাম : মজিদুল ইসলাম পিতার নাম: সাহাজান আলি বাড়ির নং : n0183 বয়স : 42 লিঙ্গ : পুরুষ	ফটো উপলব্ধ
55	ZMJ2272987	নাম : লায়লা বেগম স্বামীর নাম: সাহাজাদা আলম বাড়ির নং : n0211 বয়স : 54 লিঙ্গ : মহিলা	ফটো উপলব্ধ	56	WB/03/015/519607	নাম : হামিদুল ইসলাম পিতার নাম: খয়বর আলী বাড়ির নং : n0168 বয়স : 75 লিঙ্গ : পুরুষ	ফটো উপলব্ধ	57	WB/03/015/519335	নাম : বদির মহম্মদ পিতার নাম: মহঃইয়াকুব বাড়ির নং : n0163 বয়স : 75 লিঙ্গ : পুরুষ	ফটো উপলব্ধ
58	JLG3640539	নাম : রবিউল ইসলাম পিতার নাম: মতিবর রহমান বাড়ির নং : n0006 বয়স : 41 লিঙ্গ : পুরুষ	ফটো উপলব্ধ	59	ZMJ2138675	নাম : সহানর আলম পিতার নাম: আব্দুল রহমান বাড়ির নং : এন0204 বয়স : 24 লিঙ্গ : পুরুষ	ফটো উপলব্ধ	60	WB/03/015/519856	নাম : মনিরুল ইসলাম পিতার নাম: মহঃ মতিবর বাড়ির নং : n0006 বয়স : 48 লিঙ্গ : পুরুষ	ফটো উপলব্ধ

61 নাম : মহিমা খাতুন স্বামীর নাম: মহঃ মতিবর বাড়ির নং : n0006 বয়স : 67 লিঙ্গ : মহিলা ফটো উপলব্ধ	WB/03/015/519684	62 নাম : মঞ্জুমা বেগম স্বামীর নাম: উৎফার আলী বাড়ির নং : n0186 বয়স : 38 লিঙ্গ : মহিলা ফটো উপলব্ধ	ZMJ1735505	63 নাম : ছুভান মহম্মদ স্বামীর নাম: সহিরুদ্দিন মহঃ বাড়ির নং : n0184 বয়স : 70 লিঙ্গ : মহিলা ফটো উপলব্ধ	WB/03/015/519275
64 নাম : সামিউল বাসির পিতার নাম: রুহুল আমিন বাড়ির নং : n0212 বয়স : 44 লিঙ্গ : পুরুষ ফটো উপলব্ধ	JLG3219847	65 নাম : মকসেদ আলী পিতার নাম: মজিবর রহমান বাড়ির নং : n0199 বয়স : 60 লিঙ্গ : পুরুষ ফটো উপলব্ধ	WB/03/015/519019	66 নাম : সামসুল ইসলাম পিতার নাম: বদির মহঃ বাড়ির নং : n0165 বয়স : 49 লিঙ্গ : পুরুষ ফটো উপলব্ধ	WB/03/015/519329
67 নাম : জাহাঙ্গীর আলম পিতার নাম: সমসের আলী বাড়ির নং : n0155 বয়স : 57 লিঙ্গ : পুরুষ ফটো উপলব্ধ	WB/03/015/519423	68 নাম : সারবানু খাতুন পিতার নাম: ইসমাইল হক বাড়ির নং : n0078 বয়স : 28 লিঙ্গ : মহিলা ফটো উপলব্ধ	SKW1935626	69 নাম : রবিউল আলম পিতার নাম: মোহাম্মদ আবুল হোসেন বাড়ির নং : N0054 বয়স : 28 লিঙ্গ : পুরুষ ফটো উপলব্ধ	ZMJ2366797
70 নাম : খাতিবুল আলম পিতার নাম: শক্ত মহম্মদ বাড়ির নং : এন0059 বয়স : 23 লিঙ্গ : পুরুষ ফটো উপলব্ধ	ZMJ2497360	71 নাম : আশরাফুল আলম পিতার নাম: সাহাজাদা আলম বাড়ির নং : এন0262 বয়স : 22 লিঙ্গ : পুরুষ ফটো উপলব্ধ	ZMJ2588135	72 নাম : কবিতা পারভিন স্বামীর নাম: জাহিরুল আলম বাড়ির নং : এন0054 বয়স : 23 লিঙ্গ : মহিলা ফটো উপলব্ধ	ZMJ2498764
73 নাম : উপজার আলী পিতার নাম: সুবাহান আলী বাড়ির নং : n0187 বয়স : 39 লিঙ্গ : পুরুষ ফটো উপলব্ধ	JLG3640257	74 নাম : শাহাজাদ পারভিন স্বামীর নাম: উপজার আলী বাড়ির নং : n0187 বয়স : 39 লিঙ্গ : মহিলা ফটো উপলব্ধ	ZMJ1735463	75 নাম : মোহাম্মদ সেরাজ আহম্মেদ পিতার নাম: রমজান আলী বাড়ির নং : এন0388 বয়স : 23 লিঙ্গ : পুরুষ ফটো উপলব্ধ	ZMJ2547826
76 নাম : আকলিমা বেগম স্বামীর নাম: মহঃ হামিদুল বাড়ির নং : n0004 বয়স : 55 লিঙ্গ : মহিলা ফটো উপলব্ধ	WB/03/015/519149	77 নাম : মহঃ রেজাউল করিম পিতার নাম: সোফিউল ইসলাম বাড়ির নং : n0004 বয়স : 35 লিঙ্গ : পুরুষ ফটো উপলব্ধ	ZMJ1315118	78 নাম : হাসিনা বেগম স্বামীর নাম: মোঃ রেজাউল করিম বাড়ির নং : এন0004 বয়স : 28 লিঙ্গ : মহিলা ফটো উপলব্ধ	ZMJ2102242
79 নাম : আজিনুর হক পিতার নাম: হামিদুল ইসলাম বাড়ির নং : n0004 বয়স : 34 লিঙ্গ : পুরুষ ফটো উপলব্ধ	ZMJ1480797	80 নাম : মোঃ সোফিউল পিতার নাম: সফিউল ইসলাম বাড়ির নং : n0004 বয়স : 33 লিঙ্গ : পুরুষ ফটো উপলব্ধ	ZMJ1605070	81 নাম : হামিদুল ইসলাম পিতার নাম: মহঃ হাবিবাব বাড়ির নং : n0004 বয়স : 62 লিঙ্গ : পুরুষ ফটো উপলব্ধ	WB/03/015/519434
82 নাম : অহিদুল ইসলাম পিতার নাম: সহির মিঞা বাড়ির নং : n0167 বয়স : 46 লিঙ্গ : পুরুষ ফটো উপলব্ধ	JLG1903962	83 নাম : রসিদুল ইসলাম পিতার নাম: হামিদার রহমান বাড়ির নং : এন0166 বয়স : 23 লিঙ্গ : পুরুষ ফটো উপলব্ধ	ZMJ2498632	84 নাম : রকেয়া খাতুন স্বামীর নাম: সপিউল ইসলাম বাড়ির নং : n0004 বয়স : 55 লিঙ্গ : মহিলা ফটো উপলব্ধ	JLG3419827
85 নাম : মোঃ সাইফুল ইসলাম পিতার নাম: হামিদুল ইসলাম বাড়ির নং : n0171 বয়স : 38 লিঙ্গ : পুরুষ ফটো উপলব্ধ	JLG3738317	86 নাম : সপিউল ইসলাম পিতার নাম: ইয়াসিন মহঃ বাড়ির নং : n0004 বয়স : 67 লিঙ্গ : পুরুষ ফটো উপলব্ধ	WB/03/015/519016	87 নাম : মহঃ সাফিউল হোসেন পিতার নাম: সফিউল ইসলাম বাড়ির নং : এন0004 বয়স : 23 লিঙ্গ : পুরুষ ফটো উপলব্ধ	ZMJ2639953
88 নাম : গুলাব হুসেন পিতার নাম: সাকীউল ইসলাম বাড়ির নং : এন0080 বয়স : 23 লিঙ্গ : পুরুষ ফটো উপলব্ধ	ZMJ2462737	89 নাম : আবদুল করিম পিতার নাম: সফিউল ইসলাম বাড়ির নং : N0080 বয়স : 26 লিঙ্গ : পুরুষ ফটো উপলব্ধ	ZMJ2365963	90 নাম : লায়লি খাতুন স্বামীর নাম: আলিউল ইসলাম বাড়ির নং : n0194 বয়স : 48 লিঙ্গ : মহিলা ফটো উপলব্ধ	JLG1904267

91 নাম : আঞ্জনা খাতুন স্বামীর নাম : ফরিদুল ইসলাম বাড়ির নং : n0177 বয়স : 29 লিঙ্গ : মহিলা	JLG3640133 ফটো উপলব্ধ	92 নাম : তমিনা খাতুন স্বামীর নাম : জালিউল ইসলাম বাড়ির নং : n0195 বয়স : 42 লিঙ্গ : মহিলা	JLG3420403 ফটো উপলব্ধ	93 নাম : কলসুমা খাতুন স্বামীর নাম : রাহিমুদ্দিন মোহাম্মদ বাড়ির নং : এন0076 বয়স : 23 লিঙ্গ : মহিলা	ZMJ2498541 ফটো উপলব্ধ
94 নাম : জালিমা খাতুন স্বামীর নাম : মতিয়ার রহমান বাড়ির নং : N0000 বয়স : 57 লিঙ্গ : মহিলা	ZMJ2366904 ফটো উপলব্ধ	95 নাম : হাজরা খাতুন স্বামীর নাম : আব্দুল রহমান বাড়ির নং : n0205 বয়স : 58 লিঙ্গ : মহিলা	ZMJ2284982 ফটো উপলব্ধ	96 নাম : শিউলি খাতুন স্বামীর নাম : মোহাম্মদ রাহুল ইসলাম বাড়ির নং : N0161 বয়স : 27 লিঙ্গ : মহিলা	ZMJ2366813 ফটো উপলব্ধ
97 নাম : আব্দুল গফুর পিতার নাম : ফখরুদ্দিন বাড়ির নং : n0192 বয়স : 75 লিঙ্গ : পুরুষ	ZMJ2295442 ফটো উপলব্ধ	98 নাম : নাজিরা পারভিন পিতার নাম : আব্দুল রহমান বাড়ির নং : n0204 বয়স : 29 লিঙ্গ : মহিলা	ZMJ2045219 ফটো উপলব্ধ	99 নাম : রোজিনা পারভীন স্বামীর নাম : আশরাফুল আলম বাড়ির নং : N0109 বয়স : 25 লিঙ্গ : মহিলা	ZMJ2366482 ফটো উপলব্ধ
100 নাম : হাচিনা বানু স্বামীর নাম : সামসুল ইসলাম বাড়ির নং : n0166 বয়স : 37 লিঙ্গ : মহিলা	JLG3640166 ফটো উপলব্ধ	101 নাম : লিলি বেগম স্বামীর নাম : মজিদুল ইসলাম বাড়ির নং : n0181 বয়স : 38 লিঙ্গ : মহিলা	ZMJ0846493 ফটো উপলব্ধ	102 নাম : অজিনা বেগম স্বামীর নাম : মোহাম্মদ ছেলিম বাড়ির নং : N0190 বয়স : 25 লিঙ্গ : মহিলা	ZMJ2366789 ফটো উপলব্ধ
103 নাম : রুবি বেগম স্বামীর নাম : সহীদুল ইসলাম বাড়ির নং : এন0068 বয়স : 26 লিঙ্গ : মহিলা	ZMJ2138907 ফটো উপলব্ধ	104 নাম : লাভলী বেগম স্বামীর নাম : শেখ কমল বাড়ির নং : এন0024 বয়স : 27 লিঙ্গ : মহিলা	ZMJ2498681 ফটো উপলব্ধ	105 নাম : আলেয়া বেগম স্বামীর নাম : বুলবুল ইসলাম বাড়ির নং : N0033 বয়স : 36 লিঙ্গ : মহিলা	ZMJ2366284 ফটো উপলব্ধ
106 নাম : মজিদা বেগম স্বামীর নাম : শাহজাহান ইসলাম বাড়ির নং : n0180 বয়স : 60 লিঙ্গ : মহিলা	ZMJ2285658 ফটো উপলব্ধ	107 নাম : আঞ্জমানারা বেগম স্বামীর নাম : জিয়াউল হক বাড়ির নং : n0178 বয়স : 45 লিঙ্গ : মহিলা	ZMJ0846519 ফটো উপলব্ধ	108 নাম : শাহিদা বেগম স্বামীর নাম : আহসানুর আলম বাড়ির নং : n0177 বয়স : 26 লিঙ্গ : মহিলা	ZMJ2366029 ফটো উপলব্ধ
109 নাম : এশাদ আলম পিতার নাম : আব্দুল জব্বার বাড়ির নং : এন0023 বয়স : 23 লিঙ্গ : পুরুষ	ZMJ2366110 ফটো উপলব্ধ	110 নাম : ছলেমা বেগম স্বামীর নাম : হাপিজার রহমান বাড়ির নং : এন0061 বয়স : 32 লিঙ্গ : মহিলা	ZMJ2497402 ফটো উপলব্ধ	111 নাম : আনজমা বেগম স্বামীর নাম : ফাইজুল হক বাড়ির নং : n0197 বয়স : 29 লিঙ্গ : মহিলা	WB/03/015/045319 ফটো উপলব্ধ
112 নাম : শবনম মুস্তারি স্বামীর নাম : সামিউল বাসির বাড়ির নং : এন0346 বয়স : 34 লিঙ্গ : মহিলা	SKW1315084 ফটো উপলব্ধ	113 নাম : মোহাম্মদ সক্রীন মুস্তাক পিতার নাম : সহিফুল ইসলাম বাড়ির নং : এন0005 বয়স : 23 লিঙ্গ : পুরুষ	ZMJ2462687 ফটো উপলব্ধ	114 নাম : ফরিদা পারভীন স্বামীর নাম : নজরুল ইসলাম বাড়ির নং : n0005 বয়স : 33 লিঙ্গ : মহিলা	ZMJ1480813 ফটো উপলব্ধ
115 নাম : নজরুল ইসলাম পিতার নাম : সহিফার রহমান বাড়ির নং : n0005 বয়স : 44 লিঙ্গ : পুরুষ	JLG1905769 ফটো উপলব্ধ	116 নাম : শোয়েল আজাদ পিতার নাম : সাপিয়ার রহমান বাড়ির নং : n0005 বয়স : 39 লিঙ্গ : পুরুষ	JLG3502028 ফটো উপলব্ধ	117 নাম : সহিফুল ইসলাম পিতার নাম : সাপিয়ার রহমান বাড়ির নং : এন0005 বয়স : 58 লিঙ্গ : পুরুষ	ZMJ2805851 ফটো উপলব্ধ
118 নাম : সহিদার রহমান পিতার নাম : ইব্রাহিম মিঞা বাড়ির নং : n0198 বয়স : 54 লিঙ্গ : পুরুষ	JLG1028745 ফটো উপলব্ধ	119 নাম : আঞ্জনারা বেগম স্বামীর নাম : সহিদুল ইসলাম বাড়ির নং : n0005 বয়স : 43 লিঙ্গ : মহিলা	ZMJ1398478 ফটো উপলব্ধ	120 নাম : রেখা খাতুন স্বামীর নাম : শোয়েল আজাদ বাড়ির নং : n0005 বয়স : 34 লিঙ্গ : মহিলা	ZMJ1931815 ফটো উপলব্ধ

121	ZMJ2462562	নাম : মোহাম্মদ সেলীম রহমান পিতার নাম : আলিয়ার রহমান বাড়ির নং : এন0122 বয়স : 23 লিঙ্গ : পুরুষ	ফটো উপলব্ধ	122	ZMJ2366847	নাম : মিঠু রহমান মায়ের নাম : জমিনা খাতুন বাড়ির নং : N0032 বয়স : 39 লিঙ্গ : পুরুষ	ফটো উপলব্ধ	123	WB/03/015/519481	নাম : সপিয়ার রহমান পিতার নাম : ইয়াসিন মহঃ বাড়ির নং : n0005 বয়স : 87 লিঙ্গ : পুরুষ	ফটো উপলব্ধ
124	ZMJ2138709	নাম : মহাবত আলম পিতার নাম : সাহিদার রহমান বাড়ির নং : N0108 বয়স : 25 লিঙ্গ : পুরুষ	ফটো উপলব্ধ	125	JLG1905264	নাম : লুৎফা বেগম স্বামীর নাম : সহিফুল ইসলাম বাড়ির নং : n0005 বয়স : 46 লিঙ্গ : মহিলা	ফটো উপলব্ধ	126	ZMJ2288108	নাম : রসিদুল ইসলাম পিতার নাম : সপিয়ার রহমান বাড়ির নং : n0005 বয়স : 50 লিঙ্গ : পুরুষ	ফটো উপলব্ধ
127	ZMJ2366524	নাম : আমিনুল ইসলাম পিতার নাম : হেঃ সোনাফক্কিন বাড়ির নং : N0079 বয়স : 26 লিঙ্গ : পুরুষ	ফটো উপলব্ধ	128	ZMJ2295665	নাম : সহিদুল ইসলাম পিতার নাম : সপিয়ার রহমান বাড়ির নং : এন0005 বয়স : 58 লিঙ্গ : পুরুষ	ফটো উপলব্ধ	129	JLG3738457	নাম : নুরসামসোর জোহা পিতার নাম : সহিফার রহমান বাড়ির নং : n0005 বয়স : 37 লিঙ্গ : পুরুষ	ফটো উপলব্ধ
130	ZMJ2462638	নাম : মোহাম্মদ আলমগীর পিতার নাম : আজিজার রহমান বাড়ির নং : এন0122 বয়স : 23 লিঙ্গ : পুরুষ	ফটো উপলব্ধ	131	ZMJ2366656	নাম : সন্ধ্যা রায় স্বামীর নাম : সুশীল রায় বাড়ির নং : N0132 বয়স : 30 লিঙ্গ : মহিলা	ফটো উপলব্ধ	132	ZMJ2462778	নাম : সঞ্জীৎ রায় পিতার নাম : ঈশ্বর রায় বাড়ির নং : এন0027 বয়স : 23 লিঙ্গ : পুরুষ	ফটো উপলব্ধ
133	ZMJ1314392	নাম : অমল রায় পিতার নাম : বিমল রায় বাড়ির নং : n0215 বয়স : 36 লিঙ্গ : পুরুষ	ফটো উপলব্ধ	134	JLG1910843	নাম : গুনেবালা রায় স্বামীর নাম : কাচুয়া রায় বাড়ির নং : n0158 বয়স : 45 লিঙ্গ : মহিলা	ফটো উপলব্ধ	135	WB/03/015/519589	নাম : নাকালি রায় স্বামীর নাম : সাকালি রায় বাড়ির নং : n0013 বয়স : 68 লিঙ্গ : মহিলা	ফটো উপলব্ধ
136	ZMJ2139004	নাম : জাহ্নবী রায় পিতার নাম : উৎপল কুমার রায় বাড়ির নং : এন0011 বয়স : 25 লিঙ্গ : মহিলা	ফটো উপলব্ধ	137	JLG3419843	নাম : বাসন্তী রায় স্বামীর নাম : প্রদীপ রায় বাড়ির নং : n0008 বয়স : 47 লিঙ্গ : মহিলা	ফটো উপলব্ধ	138	ZMJ1605096	নাম : দেবশীষ রায় পিতার নাম : নারায়ন রায় বাড়ির নং : n0007 বয়স : 31 লিঙ্গ : পুরুষ	ফটো উপলব্ধ
139	ZMJ2497428	নাম : ববিতা রায় স্বামীর নাম : কোশিক রায় বাড়ির নং : এন0011 বয়স : 24 লিঙ্গ : মহিলা	ফটো উপলব্ধ	140	WB/03/015/519860	নাম : জ্যোৎস্না রায় স্বামীর নাম : বিজয় রায় বাড়ির নং : n0009 বয়স : 65 লিঙ্গ : মহিলা	ফটো উপলব্ধ	141	ZMJ2463081	নাম : মমতা রায় স্বামীর নাম : সঞ্জীৎ রায় বাড়ির নং : এন000 বয়স : 27 লিঙ্গ : মহিলা	ফটো উপলব্ধ
142	ZMJ1830058	নাম : স্বপ্না রায় স্বামীর নাম : অমল রায় বাড়ির নং : n0215 বয়স : 31 লিঙ্গ : মহিলা	ফটো উপলব্ধ	143	ZMJ2547768	নাম : বুমা রায় পিতার নাম : নারায়ণ রায় বাড়ির নং : এন002৭ বয়স : 24 লিঙ্গ : মহিলা	ফটো উপলব্ধ	144	ZMJ1931781	নাম : নিলিমা রায় পিতার নাম : সর্বানন রায় বাড়ির নং : n0007 বয়স : 28 লিঙ্গ : মহিলা	ফটো উপলব্ধ
145	WB/03/015/519155	নাম : পঞ্চানন রায় পিতার নাম : পূর্ণচন্দ্র রায় বাড়ির নং : n0008 বয়স : 59 লিঙ্গ : পুরুষ	ফটো উপলব্ধ	146	WB/03/015/519274	নাম : ছবিতা রায় স্বামীর নাম : নারায়ন রায় বাড়ির নং : n0007 বয়স : 51 লিঙ্গ : মহিলা	ফটো উপলব্ধ	147	WB/03/015/519847	নাম : সর্বানন রায় পিতার নাম : কয়ধর রায় বাড়ির নং : n0007 বয়স : 60 লিঙ্গ : পুরুষ	ফটো উপলব্ধ
148	WB/03/015/519551	নাম : দিনশ্রী রায় স্বামীর নাম : কয়ধর রায় বাড়ির নং : n0007 বয়স : 80 লিঙ্গ : মহিলা	ফটো উপলব্ধ	149	JLG3502044	নাম : উমাপ্রসাদ রায় পিতার নাম : বিজয় রায় বাড়ির নং : n0009 বয়স : 39 লিঙ্গ : পুরুষ	ফটো উপলব্ধ	150	WB/03/015/519252	নাম : মলিন রায় পিতার নাম : রাজেন রায় বাড়ির নং : n0012 বয়স : 60 লিঙ্গ : পুরুষ	ফটো উপলব্ধ

151	ZMJ2645968	নাম : ভূমিকা রায় স্বামীর নাম: বিক্রম রায় বাড়ির নং : এন0040 বয়স : 21 লিঙ্গ : মহিলা	ফটো উপলব্ধ	152	WB/03/015/519438	নাম : উৎপল কুমার রায় পিতার নাম: শিবেন্দ্র নাথ রায় বাড়ির নং : n0011 বয়স : 58 লিঙ্গ : পুরুষ	ফটো উপলব্ধ	153	ZMJ2366490	নাম : প্রসেনজিৎ রায় পিতার নাম: হেমন্ত রায় বাড়ির নং : স্কু বয়স : 24 লিঙ্গ : পুরুষ	ফটো উপলব্ধ
154	JLG1904887	নাম : লতা রায় স্বামীর নাম: উৎপল কুমার রায় বাড়ির নং : n0011 বয়স : 44 লিঙ্গ : মহিলা	ফটো উপলব্ধ	155	WB/03/015/519755	নাম : যোগমায়া রায় স্বামীর নাম: ভূপতি ভূষণ রায় বাড়ির নং : n0011 বয়স : 57 লিঙ্গ : মহিলা	ফটো উপলব্ধ	156	ZMJ1314640	নাম : প্রতিমা রায় স্বামীর নাম: রঞ্জিত রায় বাড়ির নং : n0203 বয়স : 35 লিঙ্গ : মহিলা	ফটো উপলব্ধ
157	WB/03/015/519411	নাম : নরেন রায় পিতার নাম: পর্ব রায় বাড়ির নং : n0013 বয়স : 65 লিঙ্গ : পুরুষ	ফটো উপলব্ধ	158	ZMJ1604594	নাম : দীনাবালা রায় মায়ের নাম: ফুল রায় বাড়ির নং : n0013 বয়স : 32 লিঙ্গ : মহিলা	ফটো উপলব্ধ	159	WB/03/015/519666	নাম : অনিমা রায় স্বামীর নাম: শিবেন্দ্র রায় বাড়ির নং : n0010 বয়স : 80 লিঙ্গ : মহিলা	ফটো উপলব্ধ
160	WB/03/015/519058	নাম : ভূপতি ভূষণ রায় পিতার নাম: শিবেন্দ্র রায় বাড়ির নং : n0011 বয়স : 60 লিঙ্গ : পুরুষ	ফটো উপলব্ধ	161	ZMJ2022176	নাম : কৌশিক রায় পিতার নাম: ভূপতিভূষণ রায় বাড়ির নং : n0011 বয়স : 27 লিঙ্গ : পুরুষ	ফটো উপলব্ধ	162	ZMJ2022192	নাম : রবি রায় পিতার নাম: মলিন রায় বাড়ির নং : n0012 বয়স : 27 লিঙ্গ : পুরুষ	ফটো উপলব্ধ
163	ZMJ2462877	নাম : বিক্রম রায় পিতার নাম: হরিহর রায় বাড়ির নং : এন0040 বয়স : 23 লিঙ্গ : পুরুষ	ফটো উপলব্ধ	164	ZMJ2497329	নাম : রঞ্জিত রায় পিতার নাম: সোনা রায় বাড়ির নং : এন0036 বয়স : 23 লিঙ্গ : পুরুষ	ফটো উপলব্ধ	165	WB/03/015/519582	নাম : জয়ন্তী রায় স্বামীর নাম: নরেন রায় বাড়ির নং : n0013 বয়স : 57 লিঙ্গ : মহিলা	ফটো উপলব্ধ
166	WB/03/015/495242	নাম : কাচুয়া রায় পিতার নাম: ছিপকান্ত রায় বাড়ির নং : n0157 বয়স : 51 লিঙ্গ : পুরুষ	ফটো উপলব্ধ	167	WB/03/015/519662	নাম : গৌরী রায় স্বামীর নাম: সর্বাঙ্গ রায় বাড়ির নং : n0007 বয়স : 55 লিঙ্গ : মহিলা	ফটো উপলব্ধ	168	JLG3420486	নাম : রঞ্জিত রায় পিতার নাম: হিরেন রায় বাড়ির নং : n0202 বয়স : 42 লিঙ্গ : পুরুষ	ফটো উপলব্ধ
169	ZMJ1605088	নাম : কল্যান রায় পিতার নাম: ভূপতিভূষণ রায় বাড়ির নং : n0011 বয়স : 31 লিঙ্গ : পুরুষ	ফটো উপলব্ধ	170	ZMJ1315092	নাম : বিধান রায় পিতার নাম: গনেশ চন্দ্র রায় বাড়ির নং : n0009 বয়স : 36 লিঙ্গ : পুরুষ	ফটো উপলব্ধ	171	WB/03/015/519859	নাম : বিমল রায় পিতার নাম: জয়কান্ত রায় বাড়ির নং : n0216 বয়স : 65 লিঙ্গ : পুরুষ	ফটো উপলব্ধ
172	ZMJ1398494	নাম : দিপঙ্কর রায় পিতার নাম: নরেন রায় বাড়ির নং : n0013 বয়স : 34 লিঙ্গ : পুরুষ	ফটো উপলব্ধ	173	ZMJ1398486	নাম : ধর্ম দেব রায় পিতার নাম: নরেন রায় বাড়ির নং : n0013 বয়স : 35 লিঙ্গ : পুরুষ	ফটো উপলব্ধ	174	WB/03/015/519659	নাম : শান্তি রায় স্বামীর নাম: মলিন রায় বাড়ির নং : n0012 বয়স : 54 লিঙ্গ : মহিলা	ফটো উপলব্ধ
175	ZMJ1480821	নাম : নমিতা রায় স্বামীর নাম: ধর্মদেব রায় বাড়ির নং : n0013 বয়স : 34 লিঙ্গ : মহিলা	ফটো উপলব্ধ	176	ZMJ1931799	নাম : জানকী বিশ্বাস (রায়) স্বামীর নাম: সত্যেন রায় বাড়ির নং : n0007 বয়স : 32 লিঙ্গ : মহিলা	ফটো উপলব্ধ	177	ZMJ2366870	নাম : কঙ্গন বর্মন স্বামীর নাম: দেবশীষ রায় বাড়ির নং : N0007 বয়স : 28 লিঙ্গ : মহিলা	ফটো উপলব্ধ
178	ZMJ2366326	নাম : সঞ্জীত রায় পিতার নাম: ভূপেন রায় বাড়ির নং : N0046 বয়স : 25 লিঙ্গ : পুরুষ	ফটো উপলব্ধ	179	ZMJ1315068	নাম : শান্তি রায় স্বামীর নাম: উমা প্রসাদ রায় বাড়ির নং : n0009 বয়স : 36 লিঙ্গ : মহিলা	ফটো উপলব্ধ	180	WB/03/015/519104	নাম : বেমলা রায় স্বামীর নাম: পরেশ রায় বাড়ির নং : n0009 বয়স : 68 লিঙ্গ : মহিলা	ফটো উপলব্ধ

181 নাম : প্রদীপ রায় পিতার নাম: পূর্ণচন্দ্র রায় বাড়ির নং : n0008 বয়স : 59 লিঙ্গ : পুরুষ	WB/03/015/519088	ফটো উপলব্ধ	182 নাম : নারায়ন রায় পিতার নাম: কয়ধর রায় বাড়ির নং : n0007 বয়স : 56 লিঙ্গ : পুরুষ	WB/03/015/519013	ফটো উপলব্ধ	183 নাম : প্রমিলা রায় পিতার নাম: সর্বাঙ্গন রায় বাড়ির নং : n0007 বয়স : 32 লিঙ্গ : মহিলা	ZMJ1735521	ফটো উপলব্ধ
184 নাম : সন্তোষ রায় পিতার নাম: সর্বাঙ্গন রায় বাড়ির নং : n0007 বয়স : 35 লিঙ্গ : পুরুষ	ZMJ1315084	ফটো উপলব্ধ	185 নাম : বামুনি রায় স্বামীর নাম: বিমল রায় বাড়ির নং : n0001 বয়স : 59 লিঙ্গ : মহিলা	WB/03/015/519702	ফটো উপলব্ধ	186 নাম : মোহাম্মদ আদম সুফি পিতার নাম: মোহাম্মদ আবদুল জলিল বাড়ির নং : N0253 বয়স : 27 লিঙ্গ : পুরুষ	ZMJ2366698	ফটো উপলব্ধ
187 নাম : তরুণ সেন পিতার নাম: দুলাল চন্দ্র সেন বাড়ির নং : n0014 বয়স : 40 লিঙ্গ : পুরুষ	JLG3420510	ফটো উপলব্ধ	188 নাম : মহাদেব সেন পিতার নাম: যোগেশ সেন বাড়ির নং : n0015 বয়স : 28 লিঙ্গ : পুরুষ	ZMJ1931757	ফটো উপলব্ধ	189 নাম : ক্ষিতীশ চন্দ্র সেন পিতার নাম: নিপিন সেন বাড়ির নং : n0016 বয়স : 51 লিঙ্গ : পুরুষ	WB/03/015/519707	ফটো উপলব্ধ
190 নাম : নিমাই সেন পিতার নাম: জগদীশ সেন বাড়ির নং : এন0016 বয়স : 23 লিঙ্গ : পুরুষ	ZMJ2574655	ফটো উপলব্ধ	191 নাম : দেবাশিস সেন পিতার নাম: প্রফুল্ল সেন বাড়ির নং : N0113 বয়স : 25 লিঙ্গ : পুরুষ	ZMJ2366250	ফটো উপলব্ধ	192 নাম : জগদীশ সেন পিতার নাম: নিপিন সেন বাড়ির নং : n0016 বয়স : 58 লিঙ্গ : পুরুষ	JLG1905439	ফটো উপলব্ধ
193 নাম : জাহিদুল ইসলাম পিতার নাম: সেরাজুল হক বাড়ির নং : N0015 বয়স : 25 লিঙ্গ : পুরুষ	ZMJ2366151	ফটো উপলব্ধ	194 নাম : ঝুমা সেন স্বামীর নাম: নারায়ন চন্দ্র সেন বাড়ির নং : n0019 বয়স : 40 লিঙ্গ : মহিলা	JLG3640562	ফটো উপলব্ধ	195 নাম : মৌসুমী সেন স্বামীর নাম: কৃষ্ণকান্ত সেন বাড়ির নং : n0019 বয়স : 31 লিঙ্গ : মহিলা	ZMJ1830066	ফটো উপলব্ধ
196 নাম : জলসী সেন স্বামীর নাম: জিতেন সেন বাড়ির নং : n0015 বয়স : 70 লিঙ্গ : মহিলা	WB/03/015/519263	ফটো উপলব্ধ	197 নাম : লিপন সেন পিতার নাম: জগদীশ সেন বাড়ির নং : N0016 বয়স : 26 লিঙ্গ : পুরুষ	ZMJ2366615	ফটো উপলব্ধ	198 নাম : মুনমুন সেন পিতার নাম: যোগেশচন্দ্র সেন বাড়ির নং : n0015 বয়স : 31 লিঙ্গ : মহিলা	ZMJ1735448	ফটো উপলব্ধ
199 নাম : দ্বিজেন্দ্র নাথ সেন পিতার নাম: সান্তরাম সেন বাড়ির নং : n0018 বয়স : 72 লিঙ্গ : পুরুষ	WB/03/015/519087	ফটো উপলব্ধ	200 নাম : পূর্ণিমা সেন স্বামীর নাম: মিতুন সেন বাড়ির নং : n0015 বয়স : 31 লিঙ্গ : মহিলা	ZMJ1688589	ফটো উপলব্ধ	201 নাম : বিউটি সেন স্বামীর নাম: তরুণ সেন বাড়ির নং : n0014 বয়স : 27 লিঙ্গ : মহিলা	ZMJ2022267	ফটো উপলব্ধ
202 নাম : মিনু সেন স্বামীর নাম: জগদীশ সেন বাড়ির নং : n0016 বয়স : 45 লিঙ্গ : মহিলা	JLG3219664	ফটো উপলব্ধ	203 নাম : ভারতী সেন স্বামীর নাম: জ্যোতিষ সেন বাড়ির নং : n0016 বয়স : 53 লিঙ্গ : মহিলা	HJK1458033	ফটো উপলব্ধ	204 নাম : কৃষ্ণা সেন স্বামীর নাম: অমল সেন বাড়ির নং : n0015 বয়স : 28 লিঙ্গ : মহিলা	ZMJ2022275	ফটো উপলব্ধ
205 নাম : যোগেশ সেন পিতার নাম: জিতেন্দ্র নাথ সেন বাড়ির নং : n0015 বয়স : 53 লিঙ্গ : পুরুষ	ZMJ2722056	ফটো উপলব্ধ	206 নাম : অঞ্জলী সেন স্বামীর নাম: নারায়ন সেন বাড়ির নং : n0014 বয়স : 44 লিঙ্গ : মহিলা	ZMJ0849679	ফটো উপলব্ধ	207 নাম : নারায়ণ সেন পিতার নাম: জটেশ্বর সেন বাড়ির নং : n0014 বয়স : 55 লিঙ্গ : পুরুষ	WB/03/015/519612	ফটো উপলব্ধ
208 নাম : দুলাল সেন পিতার নাম: জটেশ্বর সেন বাড়ির নং : n0014 বয়স : 68 লিঙ্গ : পুরুষ	WB/03/015/519745	ফটো উপলব্ধ	209 নাম : জ্যোতিষ সেন পিতার নাম: ধুলুমাহন সেন বাড়ির নং : n0016 বয়স : 52 লিঙ্গ : পুরুষ	WB/03/015/519863	ফটো উপলব্ধ	210 নাম : পরেশ সেন পিতার নাম: নিপিন সেন বাড়ির নং : n0016 বয়স : 60 লিঙ্গ : পুরুষ	WB/03/015/519726	ফটো উপলব্ধ

211 নাম : মধুরিমা সেন পিতার নাম: জ্যোতিষ সেন বাড়ির নং : এন০০১৬ বয়স : 24 লিঙ্গ : মহিলা	ZMJ2547792 ফটো উপলব্ধ	212 নাম : পবিত্র কুমার সেন পিতার নাম: হরেন্দ্র নাথ সেন বাড়ির নং : n0019 বয়স : 39 লিঙ্গ : পুরুষ	JLG3640570 ফটো উপলব্ধ	213 নাম : যোগেন্দ্র নাথ সেন পিতার নাম: সাদুকান্ত সেন বাড়ির নং : n0017 বয়স : 59 লিঙ্গ : পুরুষ	WB/03/015/519073 ফটো উপলব্ধ
214 নাম : ডলি সেন স্বামীর নাম: ক্ষিতীশচন্দ্র সেন বাড়ির নং : n0016 বয়স : 30 লিঙ্গ : মহিলা	ZMJ1735489 ফটো উপলব্ধ	215 নাম : টুম্পা সেন স্বামীর নাম: দীপক সেন বাড়ির নং : n0016 বয়স : 39 লিঙ্গ : মহিলা	ZMJ1480805 ফটো উপলব্ধ	216 নাম : পদ্মিনী সেন স্বামীর নাম: অমৃত সেন বাড়ির নং : n0015 বয়স : 60 লিঙ্গ : মহিলা	WB/03/015/519266 ফটো উপলব্ধ
217 নাম : তপন সেন পিতার নাম: নুপেন সেন বাড়ির নং : n0146 বয়স : 30 লিঙ্গ : পুরুষ	ZMJ1735497 ফটো উপলব্ধ	218 নাম : কেতকী সেন স্বামীর নাম: পরেশ সেন বাড়ির নং : n0016 বয়স : 54 লিঙ্গ : মহিলা	WB/03/020/525443 ফটো উপলব্ধ	219 নাম : মীর্জন সেন পিতার নাম: অমৃত সেন বাড়ির নং : n0015 বয়স : 41 লিঙ্গ : পুরুষ	JLG3502051 ফটো উপলব্ধ
220 নাম : অমল সেন পিতার নাম: অমৃত সেন বাড়ির নং : n0015 বয়স : 44 লিঙ্গ : পুরুষ	JLG3219706 ফটো উপলব্ধ	221 নাম : জলসী সেন স্বামীর নাম: নিপিন সেন বাড়ির নং : n0146 বয়স : 78 লিঙ্গ : মহিলা	WB/03/015/519234 ফটো উপলব্ধ	222 নাম : মাল্পি সেন স্বামীর নাম: গোপীনাথ সেন বাড়ির নং : n0220 বয়স : 32 লিঙ্গ : মহিলা	ZMJ1601616 ফটো উপলব্ধ
223 নাম : অনিমা সেন স্বামীর নাম: দুলাল সেন বাড়ির নং : n0014 বয়স : 58 লিঙ্গ : মহিলা	WB/03/015/519269 ফটো উপলব্ধ	224 নাম : কপিল সেন পিতার নাম: নারায়ণ সেন বাড়ির নং : এন0014 বয়স : 20 লিঙ্গ : পুরুষ	ZMJ2686160 ফটো উপলব্ধ	225 নাম : গৌতম সেন পিতার নাম: জোগেন সেন বাড়ির নং : n0017 বয়স : 34 লিঙ্গ : পুরুষ	ZMJ1315043 ফটো উপলব্ধ
226 নাম : মহঃ শেরাজুদ্দুলা পিতার নাম: সাবদার আলী বাড়ির নং : n0019 বয়স : 32 লিঙ্গ : পুরুষ	ZMJ1830025 ফটো উপলব্ধ	227 নাম : ভারতী সেন স্বামীর নাম: হরেন্দ্রনাথ সেন বাড়ির নং : n0019 বয়স : 56 লিঙ্গ : মহিলা	WB/03/015/519613 ফটো উপলব্ধ	228 নাম : নারায়ন চন্দ্র সেন পিতার নাম: কর্ণধর সেন বাড়ির নং : n0019 বয়স : 48 লিঙ্গ : পুরুষ	JLG3571866 ফটো উপলব্ধ
229 নাম : গোপীনাথ সেন পিতার নাম: যোগেন সেন বাড়ির নং : n0017 বয়স : 37 লিঙ্গ : পুরুষ	ZMJ0849752 ফটো উপলব্ধ	230 নাম : প্রতিমা সেন স্বামীর নাম: যোগেন্দ্রনাথ সেন বাড়ির নং : n0017 বয়স : 53 লিঙ্গ : মহিলা	WB/03/015/519633 ফটো উপলব্ধ	231 নাম : উর্মিলা সেন স্বামীর নাম: যোগেশ সেন বাড়ির নং : n0015 বয়স : 50 লিঙ্গ : মহিলা	WB/03/015/519271 ফটো উপলব্ধ
232 নাম : কৃষ্ণকান্ত সেন পিতার নাম: কর্ণধর সেন বাড়ির নং : n0019 বয়স : 44 লিঙ্গ : পুরুষ	JLG3175569 ফটো উপলব্ধ	233 নাম : জয়া সেন স্বামীর নাম: গৌতম সেন বাড়ির নং : n0019 বয়স : 35 লিঙ্গ : মহিলা	ZMJ1931807 ফটো উপলব্ধ	234 নাম : জোৎস্না সেন স্বামীর নাম: মহঃ শেরাজুদ্দুলা বাড়ির নং : এন0019 বয়স : 23 লিঙ্গ : মহিলা	ZMJ2715001 ফটো উপলব্ধ
235 নাম : সেরাজুল হক পিতার নাম: মহঃ সামসুল বাড়ির নং : n0015 বয়স : 55 লিঙ্গ : পুরুষ	WB/03/015/519500 ফটো উপলব্ধ	236 নাম : তাজমিরা খাতুন পিতার নাম: মোবারক হোসেন বাড়ির নং : এন0032 বয়স : 31 লিঙ্গ : মহিলা	SKW1660190 ফটো উপলব্ধ	237 নাম : দীপক সেন পিতার নাম: ধুলুমোহন সেন বাড়ির নং : n0016 বয়স : 49 লিঙ্গ : পুরুষ	WB/03/015/519615 ফটো উপলব্ধ
238 নাম : পূজা সেন রায় স্বামীর নাম: লিপন সেন বাড়ির নং : জাবরামালি বয়স : 21 লিঙ্গ : মহিলা	ZMJ2687564 ফটো উপলব্ধ	239 নাম : মাধবী সেন স্বামীর নাম: দ্বিজেন্দ্রনাথ সেন বাড়ির নং : n0018 বয়স : 65 লিঙ্গ : মহিলা	WB/03/015/519229 ফটো উপলব্ধ	240 নাম : সরিফুল হক পিতার নাম: জয়নাল আবেদিন বাড়ির নং : এন0062 বয়স : 23 লিঙ্গ : পুরুষ	ZMJ2498582 ফটো উপলব্ধ



241 নাম : মামুন হুসেন পিতার নাম: মহম্মাদ আলম বাড়ির নং : এন০০৭৪ বয়স : 22 লিঙ্গ : পুরুষ	ZMJ2547727 ফটো উপলব্ধ	242 নাম : ইলিয়াস হুসেন পিতার নাম: আলতাপ হোসেন বাড়ির নং : N0081 বয়স : 28 লিঙ্গ : পুরুষ	ZMJ2366714 ফটো উপলব্ধ	243 নাম : মোঃ বেলাল হোসেন পিতার নাম: মোঃ সোহাগুদ্দিন বাড়ির নং : n0209 বয়স : 33 লিঙ্গ : পুরুষ	ZMJ1480763 ফটো উপলব্ধ
244 নাম : আরমান হোসেন পিতার নাম: আবু কাসেম বাড়ির নং : এন0029 বয়স : 23 লিঙ্গ : পুরুষ	ZMJ2462810 ফটো উপলব্ধ	245 নাম : আলিফ হোসেন পিতার নাম: কাফি রুদদীন মহম্মাদ বাড়ির নং : এন0058 বয়স : 24 লিঙ্গ : পুরুষ	ZMJ2498426 ফটো উপলব্ধ	246 নাম : পিংকি বর্মন পিতার নাম: মলিন বর্মন বাড়ির নং : মিয়াজীপাড়া বয়স : 25 লিঙ্গ : মহিলা	YSL2569507 ফটো উপলব্ধ
247 নাম : কৃষ্ণা সেন স্বামীর নাম: পবিত্র কুমার সেন বাড়ির নং : এন0321 বয়স : 30 লিঙ্গ : মহিলা	TTV1987684 ফটো উপলব্ধ	248 নাম : রুপসনা পারভীন স্বামীর নাম: আলিফ হোসেন বাড়ির নং : এন0058 বয়স : 22 লিঙ্গ : মহিলা	ZMJ2715092 ফটো উপলব্ধ	249 নাম : হাজেবুল ইসলাম পিতার নাম: আলিউল ইসলাম বাড়ির নং : সাপ্তিবারি 1 বয়স : 20 লিঙ্গ : পুরুষ	ZMJ2693513 ফটো উপলব্ধ
250 নাম : মোহাম্মদ সামিম পিতার নাম: সহিফুল ইসলাম বাড়ির নং : এন0201 বয়স : 20 লিঙ্গ : পুরুষ	ZMJ2724151 ফটো উপলব্ধ	251 নাম : ডালিয়া সেন পিতার নাম: বিশ্বজিৎ সেন বাড়ির নং : এন0017 বয়স : 25 লিঙ্গ : মহিলা	TTV2410231 ফটো উপলব্ধ	252 নাম : লাভলী বেগম স্বামীর নাম: মোঃ সেলিম বাড়ির নং : এন0004 বয়স : 23 লিঙ্গ : মহিলা	ZMJ2750610 ফটো উপলব্ধ
253 নাম : রুবানা পারভীন পিতার নাম: রশীদুল ইসলাম বাড়ির নং : এন0005 বয়স : 19 লিঙ্গ : মহিলা	ZMJ2747640 ফটো উপলব্ধ	254 নাম : বিউটি বেগম স্বামীর নাম: আবু সাহিন বাড়ির নং : এন0006 বয়স : 20 লিঙ্গ : মহিলা	ZMJ2802072 ফটো উপলব্ধ	255 নাম : লামীউল ইসলাম পিতার নাম: রবিউল ইসলাম বাড়ির নং : না বয়স : 21 লিঙ্গ : পুরুষ	ZMJ2804300 ফটো উপলব্ধ
256 নাম : তরুণ রায় পিতার নাম: প্রদীপ রায় বাড়ির নং : এন0006 বয়স : 19 লিঙ্গ : পুরুষ	ZMJ2809507 ফটো উপলব্ধ				



257 নাম : শুরুরা রায় পিতার নাম: বিকাশ রায় বাড়ির নং : জাবরামালি বয়স : 30 লিঙ্গ : মহিলা	NEV1583632 ফটো উপলব্ধ	258 নাম : এর্শাদ আলী পিতার নাম: গোলদার আলী বাড়ির নং : n0021 বয়স : 36 লিঙ্গ : পুরুষ	ZMJ1398502 ফটো উপলব্ধ	259 নাম : আঞ্জমা বেগম স্বামীর নাম: এর্শাদ আলী বাড়ির নং : n0021 বয়স : 30 লিঙ্গ : মহিলা	ZMJ1830140 ফটো উপলব্ধ
260 নাম : লাবু হোসেন পিতার নাম: জহলাদার মহম্মাদ বাড়ির নং : n0023 বয়স : 31 লিঙ্গ : পুরুষ	ZMJ1605146 ফটো উপলব্ধ	261 নাম : মহিমা খাতুন স্বামীর নাম: আলি তফরুল বাড়ির নং : n0032 বয়স : 41 লিঙ্গ : মহিলা	JLG3640703 ফটো উপলব্ধ	262 নাম : জাহেজ পারভীন স্বামীর নাম: জালাল হোসেন বাড়ির নং : এন0207 বয়স : 25 লিঙ্গ : মহিলা	ZMJ2639987 ফটো উপলব্ধ
263 নাম : জালাল বেগম পিতার নাম: মো সোনারুদ্দিন বাড়ির নং : n0007 বয়স : 21 লিঙ্গ : পুরুষ	ZMJ2108264 ফটো উপলব্ধ	264 নাম : আলিয়ার ইসলাম পিতার নাম: মহঃ নালটু বাড়ির নং : n0031 বয়স : 60 লিঙ্গ : পুরুষ	JLG3419918 ফটো উপলব্ধ	265 নাম : মমতা বেগম স্বামীর নাম: আলিয়ার বেগম বাড়ির নং : n0031 বয়স : 52 লিঙ্গ : মহিলা	WB/03/015/519657 ফটো উপলব্ধ
266 নাম : বাবলি পুকুরী পিতার নাম: আইজুল হক বাড়ির নং : এন0033 বয়স : 22 লিঙ্গ : পুরুষ	ZMJ2626414 ফটো উপলব্ধ	267 নাম : ছকিনা বেগম স্বামীর নাম: আবুবক্কর বাড়ির নং : n0029 বয়স : 52 লিঙ্গ : মহিলা	WB/03/015/519341 ফটো উপলব্ধ	268 নাম : লিপি বেগম স্বামীর নাম: রসিদুল ইসলাম বাড়ির নং : n0252 বয়স : 27 লিঙ্গ : মহিলা	ZMJ2109585 ফটো উপলব্ধ
269 নাম : মজিনা খাতুন স্বামীর নাম: হাফিজুল বাড়ির নং : n0033 বয়স : 56 লিঙ্গ : মহিলা	WB/03/015/519485 ফটো উপলব্ধ	270 নাম : আলিয়া খাতুন স্বামীর নাম: এনতাজুল হক বাড়ির নং : n0032 বয়স : 36 লিঙ্গ : মহিলা	ZMJ1605203 ফটো উপলব্ধ	271 নাম : জমিনা খাতুন স্বামীর নাম: গফুর আলী বাড়ির নং : n0032 বয়স : 58 লিঙ্গ : মহিলা	WB/03/015/519552 ফটো উপলব্ধ
272 নাম : হামিদা খাতুন স্বামীর নাম: আবু ছায়েদ বাড়ির নং : n0029 বয়স : 38 লিঙ্গ : মহিলা	ZMJ1480854 ফটো উপলব্ধ	273 নাম : জয়েদ ইসলাম পিতার নাম: হাফিজুল ইসলাম বাড়ির নং : n0033 বয়স : 32 লিঙ্গ : পুরুষ	ZMJ1605195 ফটো উপলব্ধ	274 নাম : সাহেদা খাতুন স্বামীর নাম: মহঃ জহলাদার বাড়ির নং : n0022 বয়স : 55 লিঙ্গ : মহিলা	WB/03/015/519119 ফটো উপলব্ধ
275 নাম : তফিনা খাতুন স্বামীর নাম: মজিবুল ইসলাম বাড়ির নং : n0032 বয়স : 58 লিঙ্গ : মহিলা	WB/03/015/519342 ফটো উপলব্ধ	276 নাম : বাউনি বেগম স্বামীর নাম: আবু কাশেম বাড়ির নং : n0029 বয়স : 38 লিঙ্গ : মহিলা	JLG3640620 ফটো উপলব্ধ	277 নাম : আবুবক্কর সিদ্দিক পিতার নাম: আব্দুল করিম বাড়ির নং : n0029 বয়স : 57 লিঙ্গ : পুরুষ	WB/03/015/519028 ফটো উপলব্ধ
278 নাম : আফিয়া খাতুন স্বামীর নাম: আব্দুল করিম বাড়ির নং : n0029 বয়স : 70 লিঙ্গ : মহিলা	WB/03/015/519678 ফটো উপলব্ধ	279 নাম : রাহুল মিয়া পিতার নাম: জহলাদার মহম্মাদ বাড়ির নং : n0023 বয়স : 29 লিঙ্গ : পুরুষ	ZMJ1830090 ফটো উপলব্ধ	280 নাম : আবুল কাছেম পিতার নাম: মহঃ আব্দুল করিম বাড়ির নং : n0029 বয়স : 47 লিঙ্গ : পুরুষ	JLG3175577 ফটো উপলব্ধ
281 নাম : মসিদুল ইসলাম পিতার নাম: আবু বক্কর সিদ্দিক বাড়ির নং : N0029 বয়স : 28 লিঙ্গ : পুরুষ	ZMJ2022127 ফটো উপলব্ধ	282 নাম : বলুল ইসলাম পিতার নাম: হাফিজুল ইসলাম বাড়ির নং : n0033 বয়স : 38 লিঙ্গ : পুরুষ	JLG3640638 ফটো উপলব্ধ	283 নাম : মজিনা খাতুন স্বামীর নাম: আইজুল হক বাড়ির নং : n0033 বয়স : 52 লিঙ্গ : মহিলা	WB/03/015/519484 ফটো উপলব্ধ
284 নাম : জহলাদার মহম্মাদ পিতার নাম: মহঃ ইব্রাহিম বাড়ির নং : n0023 বয়স : 62 লিঙ্গ : পুরুষ	WB/03/015/519001 ফটো উপলব্ধ	285 নাম : রাহেনা পারভীন স্বামীর নাম: দেলোয়ার হুসেন বাড়ির নং : n0023 বয়স : 30 লিঙ্গ : মহিলা	ZMJ1830132 ফটো উপলব্ধ	286 নাম : লিলি বেগম স্বামীর নাম: জয়েদ ইসলাম বাড়ির নং : n0033 বয়স : 26 লিঙ্গ : মহিলা	ZMJ2138832 ফটো উপলব্ধ

287	WB/03/015/519113	নাম : আইজুল হক পিতার নাম: মহঃ ওহিরদ্দিন বাড়ির নং : n0033 বয়স : 59 লিঙ্গ : পুরুষ	ফটো উপলব্ধ	288	JLG3219722	নাম : আবুছায়েদ পিতার নাম: আব্দুল করিম বাড়ির নং : n0029 বয়স : 41 লিঙ্গ : পুরুষ	ফটো উপলব্ধ	289	ZMJ2657211	নাম : বেবি খাতুন স্বামীর নাম: মহাবুল আলম বাড়ির নং : এন0032 বয়স : 24 লিঙ্গ : মহিলা	ফটো উপলব্ধ
290	ZMJ2138725	নাম : মেহবুব আলম পিতার নাম: তাফ রুল আলি বাড়ির নং : এন0032 বয়স : 30 লিঙ্গ : পুরুষ	ফটো উপলব্ধ	291	ZMJ1931856	নাম : রাহুল ইসলাম পিতার নাম: হাপিজুল হক বাড়ির নং : n0033 বয়স : 28 লিঙ্গ : পুরুষ	ফটো উপলব্ধ	292	ZMJ1605104	নাম : দেলোয়ার হুসেন পিতার নাম: জহুদ আলী বাড়ির নং : n0023 বয়স : 33 লিঙ্গ : পুরুষ	ফটো উপলব্ধ
293	JLG3419900	নাম : মিরাপারভীন স্বামীর নাম: সহিদার রহমান বাড়ির নং : n0023 বয়স : 46 লিঙ্গ : মহিলা	ফটো উপলব্ধ	294	WB/03/015/519531	নাম : আঞ্জুমা খাতুন স্বামীর নাম: মহঃ গোলদার বাড়ির নং : n0021 বয়স : 60 লিঙ্গ : মহিলা	ফটো উপলব্ধ	295	WB/03/015/519634	নাম : হাপিজুল হক পিতার নাম: মহঃ ওহরদ্দিন বাড়ির নং : n0033 বয়স : 62 লিঙ্গ : পুরুষ	ফটো উপলব্ধ
296	ZMJ1480839	নাম : সাদ্দাম হুসেন পিতার নাম: আজিজুল হক বাড়ির নং : n0033 বয়স : 33 লিঙ্গ : পুরুষ	ফটো উপলব্ধ	297	WB/03/015/519599	নাম : গোলদার আলী পিতার নাম: মহঃ ইব্রাহিম বাড়ির নং : n0021 বয়স : 65 লিঙ্গ : পুরুষ	ফটো উপলব্ধ	298	JLG3175585	নাম : এনাতাজুল হক পিতার নাম: গফুর আলি বাড়ির নং : n0032 বয়স : 42 লিঙ্গ : পুরুষ	ফটো উপলব্ধ
299	ZMJ2709152	নাম : সাহাবুল আলম পিতার নাম: তাফ রুল আলি বাড়ির নং : জাবরামালি বয়স : 24 লিঙ্গ : পুরুষ	ফটো উপলব্ধ	300	ZMJ1398239	নাম : দীনমনি অধিকারী স্বামীর নাম: সরেন অধিকারী বাড়ির নং : n0045 বয়স : 36 লিঙ্গ : মহিলা	ফটো উপলব্ধ	301	WB/03/015/519114	নাম : ভুবনেশ্বরী অধিকারী স্বামীর নাম: ধর্ম অধিকারী বাড়ির নং : n0045 বয়স : 70 লিঙ্গ : মহিলা	ফটো উপলব্ধ
302	WB/03/015/519138	নাম : ধর্ম অধিকারী পিতার নাম: জহরমন অধিকারী বাড়ির নং : n0045 বয়স : 75 লিঙ্গ : পুরুষ	ফটো উপলব্ধ	303	JLG3572096	নাম : সরেন অধিকারি পিতার নাম: ধর্ম অধিকারি বাড়ির নং : n0045 বয়স : 42 লিঙ্গ : পুরুষ	ফটো উপলব্ধ	304	YSL2676591	নাম : নিলীমা বর্মন পিতার নাম: নীলকমল বর্মন বাড়ির নং : গাদুলের বাড়ী বয়স : 23 লিঙ্গ : মহিলা	ফটো উপলব্ধ
305	ZMJ1315175	নাম : মহঃ আলম পিতার নাম: সফিউল ইসলাম বাড়ির নং : n0030 বয়স : 34 লিঙ্গ : পুরুষ	ফটো উপলব্ধ	306	ZMJ1605237	নাম : রাহিবুল ইসলাম পিতার নাম: এলতাব আলী বাড়ির নং : n0042 বয়স : 33 লিঙ্গ : পুরুষ	ফটো উপলব্ধ	307	ZMJ2329209	নাম : আলেয়া বেগম স্বামীর নাম: সফিউল ইসলাম বাড়ির নং : n0030 বয়স : 54 লিঙ্গ : মহিলা	ফটো উপলব্ধ
308	ZMJ1605229	নাম : মোঃ রাহুল ইসলাম পিতার নাম: মহঃ আজিজার রহমান বাড়ির নং : n0161 বয়স : 34 লিঙ্গ : পুরুষ	ফটো উপলব্ধ	309	JLG3640679	নাম : মোঃ আবেদার ইসলাম পিতার নাম: সফিউল ইসলাম বাড়ির নং : n0030 বয়স : 39 লিঙ্গ : পুরুষ	ফটো উপলব্ধ	310	JLG3640687	নাম : মনোয়ার বেগম স্বামীর নাম: আবেদার ইসলাম বাড়ির নং : n0030 বয়স : 38 লিঙ্গ : মহিলা	ফটো উপলব্ধ
311	JLG3640646	নাম : আলিউল ইসলাম পিতার নাম: সফিউল ইসলাম বাড়ির নং : n0030 বয়স : 39 লিঙ্গ : পুরুষ	ফটো উপলব্ধ	312	ZMJ1605179	নাম : মিনুরা বেগম স্বামীর নাম: আলিউল ইসলাম বাড়ির নং : n0030 বয়স : 34 লিঙ্গ : মহিলা	ফটো উপলব্ধ	313	ZMJ2310621	নাম : সফিউল ইসলাম পিতার নাম: মহঃ নালটু বাড়ির নং : n0030 বয়স : 63 লিঙ্গ : পুরুষ	ফটো উপলব্ধ
314	ZMJ2584001	নাম : শাহজাহান ইসলাম পিতার নাম: সহিরদ্দিন মহঃ বাড়ির নং : n0179 বয়স : 71 লিঙ্গ : পুরুষ	ফটো উপলব্ধ	315	ZMJ1931831	নাম : নিলিফা খাতুন স্বামীর নাম: মহঃ আলম বাড়ির নং : n0030 বয়স : 32 লিঙ্গ : মহিলা	ফটো উপলব্ধ	316	ZMJ2153526	নাম : শীউলী বর্মন স্বামীর নাম: বিশুজিৎ রায় বাড়ির নং : এন0068 বয়স : 25 লিঙ্গ : মহিলা	ফটো উপলব্ধ

317	ZMJ1931864	নাম : রঞ্জিতা রায় স্বামীর নাম: শ্যামল রায় বাড়ির নং : n0027 বয়স : 34 লিঙ্গ : মহিলা	ফটো উপলব্ধ	318	ZMJ1605153	নাম : বিশ্বজিৎ রায় পিতার নাম: সোনা রায় বাড়ির নং : n0036 বয়স : 31 লিঙ্গ : পুরুষ	ফটো উপলব্ধ	319	ZMJ1605120	নাম : সুকুমার রায় পিতার নাম: গোবিন্দ রায় বাড়ির নং : n0028 বয়স : 32 লিঙ্গ : পুরুষ	ফটো উপলব্ধ
320	WB/03/015/519111	নাম : রত্না রায় স্বামীর নাম: দীনবন্ধু রায় বাড়ির নং : n0041 বয়স : 59 লিঙ্গ : মহিলা	ফটো উপলব্ধ	321	JLG3175783	নাম : হৃদয় চন্দ্র রায় পিতার নাম: রঘুনাথ রায় বাড়ির নং : n0044 বয়স : 47 লিঙ্গ : পুরুষ	ফটো উপলব্ধ	322	JLG1904119	নাম : রঘুনাথ রায় পিতার নাম: ধরনী রায় বাড়ির নং : n0044 বয়স : 70 লিঙ্গ : পুরুষ	ফটো উপলব্ধ
323	WB/03/015/519379	নাম : বেমলা রায় স্বামীর নাম: হরিচরণ রায় বাড়ির নং : n0036 বয়স : 57 লিঙ্গ : মহিলা	ফটো উপলব্ধ	324	JLG3640612	নাম : নিভা রায় স্বামীর নাম: তিরেন রায় বাড়ির নং : n0034 বয়স : 37 লিঙ্গ : মহিলা	ফটো উপলব্ধ	325	JLG1904978	নাম : ললিতা রায় স্বামীর নাম: পবিন রায় বাড়ির নং : n0026 বয়স : 55 লিঙ্গ : মহিলা	ফটো উপলব্ধ
326	WB/03/015/519585	নাম : মঙ্গলদই রায় স্বামীর নাম: মাধব রায় বাড়ির নং : n0038 বয়স : 60 লিঙ্গ : মহিলা	ফটো উপলব্ধ	327	ZMJ1830116	নাম : শকুন্তলা রায় স্বামীর নাম: বিষ্ণু রায় বাড়ির নং : n0034 বয়স : 31 লিঙ্গ : মহিলা	ফটো উপলব্ধ	328	JLG3175650	নাম : জগদীশ রায় পিতার নাম: নেন্দুমন রায় বাড়ির নং : n0028 বয়স : 46 লিঙ্গ : পুরুষ	ফটো উপলব্ধ
Q 329	ZMJ1398221	নাম : রমা রায় স্বামীর নাম: প্রসন্ন রায় বাড়ির নং : বয়স : 35 লিঙ্গ : মহিলা	ফটো উপলব্ধ	330	JLG3738473	নাম : প্রসন্ন রায় পিতার নাম: দীনবন্ধু রায় বাড়ির নং : n0041 বয়স : 38 লিঙ্গ : পুরুষ	ফটো উপলব্ধ	331	JLG3640588	নাম : লক্ষীকান্ত রায় পিতার নাম: হরিচরণ রায় বাড়ির নং : n0036 বয়স : 37 লিঙ্গ : পুরুষ	ফটো উপলব্ধ
332	WB/03/015/519195	নাম : পরেশ রায় পিতার নাম: মঙ্গলা রায় বাড়ির নং : n0035 বয়স : 55 লিঙ্গ : পুরুষ	ফটো উপলব্ধ	333	ZMJ0850222	নাম : প্রতিমা রায় স্বামীর নাম: লক্ষীকান্ত রায় বাড়ির নং : n0036 বয়স : 37 লিঙ্গ : মহিলা	ফটো উপলব্ধ	334	JLG3420007	নাম : চানমনি রায় স্বামীর নাম: সুশীল রায় বাড়ির নং : n0027 বয়স : 58 লিঙ্গ : মহিলা	ফটো উপলব্ধ
335	JLG1904713	নাম : সুশীল রায় পিতার নাম: পূর্ণমোহন রায় বাড়ির নং : n0027 বয়স : 64 লিঙ্গ : পুরুষ	ফটো উপলব্ধ	336	JLG1904747	নাম : তরুবালা রায় স্বামীর নাম: নীরেন রায় বাড়ির নং : n0034 বয়স : 47 লিঙ্গ : মহিলা	ফটো উপলব্ধ	337	JLG3175759	নাম : সাবিত্রী রায় স্বামীর নাম: নরদেব রায় বাড়ির নং : n0039 বয়স : 47 লিঙ্গ : মহিলা	ফটো উপলব্ধ
338	JLG1904952	নাম : ধনবালা রায় স্বামীর নাম: গোবিন্দ রায় বাড়ির নং : n0028 বয়স : 51 লিঙ্গ : মহিলা	ফটো উপলব্ধ	339	JLG3640596	নাম : মিনতি রায় স্বামীর নাম: মোহর চাঁদ রায় বাড়ির নং : n0039 বয়স : 39 লিঙ্গ : মহিলা	ফটো উপলব্ধ	340	JLG1905181	নাম : অতুল রায় পিতার নাম: রঘুনাথ রায় বাড়ির নং : n0044 বয়স : 47 লিঙ্গ : পুরুষ	ফটো উপলব্ধ
341	WB/03/015/519225	নাম : সোনা রায় পিতার নাম: কাশি রায় বাড়ির নং : n0036 বয়স : 58 লিঙ্গ : পুরুষ	ফটো উপলব্ধ	342	ZMJ1605211	নাম : সুমিত্রা রায় স্বামীর নাম: গোবিন্দ রায় বাড়ির নং : n0159 বয়স : 37 লিঙ্গ : মহিলা	ফটো উপলব্ধ	343	WB/03/015/519362	নাম : ভারতী রায় স্বামীর নাম: সোনা রায় বাড়ির নং : n0036 বয়স : 54 লিঙ্গ : মহিলা	ফটো উপলব্ধ
344	ZMJ2138824	নাম : সরস্বতী রায় স্বামীর নাম: দীপক রায় বাড়ির নং : এন0026 বয়স : 31 লিঙ্গ : মহিলা	ফটো উপলব্ধ	345	JLG1905231	নাম : কোকিল রায় স্বামীর নাম: রজনী রায় বাড়ির নং : n0042 বয়স : 48 লিঙ্গ : মহিলা	ফটো উপলব্ধ	346	WB/03/015/519584	নাম : সুনতিবালা রায় স্বামীর নাম: অংবর রায় বাড়ির নং : n0042 বয়স : 70 লিঙ্গ : মহিলা	ফটো উপলব্ধ

347 নাম : দীনবন্ধু রায় পিতার নাম: গয় রায় বাড়ির নং : n0041 বয়স : 68 লিঙ্গ : পুরুষ	WB/03/015/519109	348 নাম : ভারতী রায় স্বামীর নাম: হরিহর রায় বাড়ির নং : n0040 বয়স : 43 লিঙ্গ : মহিলা	ZMJ0850297	349 নাম : স্বপ্না রায় স্বামীর নাম: অতুল রায় বাড়ির নং : n0044 বয়স : 37 লিঙ্গ : মহিলা	JLG3738465
350 নাম : মহাদেব রায় পিতার নাম: নীরেন রায় বাড়ির নং : n0034 বয়স : 27 লিঙ্গ : পুরুষ	ZMJ2022226	351 নাম : সাবি রায় স্বামীর নাম: মনকান্ত রায় বাড়ির নং : n0037 বয়স : 49 লিঙ্গ : মহিলা	WB/03/015/519563	352 নাম : গঙ্গামনি রায় স্বামীর নাম: খগেন রায় বাড়ির নং : n0038 বয়স : 65 লিঙ্গ : মহিলা	WB/03/015/519592
353 নাম : মনকান্ত রায় পিতার নাম: নেকবড় রায় বাড়ির নং : n0037 বয়স : 54 লিঙ্গ : পুরুষ	WB/03/015/519601	354 নাম : মোহর চাঁদ রায় মায়ের নাম: ফুলশ্রী রায় বাড়ির নং : n0039 বয়স : 46 লিঙ্গ : পুরুষ	JLG3175734	355 নাম : ঈশ্বর রায় পিতার নাম: কোকিল রায় বাড়ির নং : n0027 বয়স : 46 লিঙ্গ : পুরুষ	JLG3175700
356 নাম : খগেন রায় পিতার নাম: যোগিন রায় বাড়ির নং : n0038 বয়স : 70 লিঙ্গ : পুরুষ	JLG1905033	357 নাম : কৃষ্ণকান্ত রায় পিতার নাম: খগেন্দ্র নাথ রায় বাড়ির নং : n0038 বয়স : 43 লিঙ্গ : পুরুষ	JLG3420536	358 নাম : উত্তম রয় পিতার নাম: মান্কাংতা রয় বাড়ির নং : এন0037 বয়স : 26 লিঙ্গ : পুরুষ	ZMJ2139160
359 নাম : কেশব রায় পিতার নাম: রজনী কান্ত রায় বাড়ির নং : n0042 বয়স : 29 লিঙ্গ : পুরুষ	ZMJ1830082	360 নাম : সুরবালা রায় স্বামীর নাম: মানিক রায় বাড়ির নং : n0036 বয়স : 55 লিঙ্গ : মহিলা	WB/03/015/519376	361 নাম : প্রফুল্ল রায় পিতার নাম: মঙ্গলা রায় বাড়ির নং : n0035 বয়স : 52 লিঙ্গ : পুরুষ	JLG1904994
362 নাম : দিনবালা রায় স্বামীর নাম: পবিন রায় বাড়ির নং : n0026 বয়স : 59 লিঙ্গ : মহিলা	WB/03/015/519639	363 নাম : মালতী রায় স্বামীর নাম: নারায়ন রায় বাড়ির নং : n0027 বয়স : 44 লিঙ্গ : মহিলা	JLG3420551	364 নাম : প্রদীপ রায় পিতার নাম: সোনা রায় বাড়ির নং : এন0036 বয়স : 26 লিঙ্গ : পুরুষ	ZMJ2139152
365 নাম : হেমন্তী রায় স্বামীর নাম: ঈশ্বর রায় বাড়ির নং : n0027 বয়স : 37 লিঙ্গ : মহিলা	JLG3738499	366 নাম : সনজিৎ রায় পিতার নাম: নরদেব রায় বাড়ির নং : n0039 বয়স : 31 লিঙ্গ : পুরুষ	ZMJ2022200	367 নাম : কণিকা রায় পিতার নাম: পরেশ রয় বাড়ির নং : এন0027 বয়স : 24 লিঙ্গ : মহিলা	SKW2475911
368 নাম : উৎপল রায় পিতার নাম: মোহর চাঁদ রায় বাড়ির নং : এন0039 বয়স : 22 লিঙ্গ : পুরুষ	ZMJ2578805	369 নাম : গোবিন্দ রায় পিতার নাম: অক্ষয় রায় বাড়ির নং : n0028 বয়স : 57 লিঙ্গ : পুরুষ	JLG1954163	370 নাম : প্রশান্ত রায় পিতার নাম: জগদীশ রায় বাড়ির নং : এন0028 বয়স : 22 লিঙ্গ : পুরুষ	ZMJ2724532
371 নাম : জয়ন্তী রায় স্বামীর নাম: ভূপেন রায় বাড়ির নং : n0047 বয়স : 48 লিঙ্গ : মহিলা	JLG3419009	372 নাম : বাপি রায় পিতার নাম: পরেশ রায় বাড়ির নং : n0035 বয়স : 28 লিঙ্গ : পুরুষ	ZMJ2022242	373 নাম : নারায়ণ রায় পিতার নাম: কুকিল রায় বাড়ির নং : n0027 বয়স : 50 লিঙ্গ : পুরুষ	ZMJ2297984
374 নাম : পবিন রায় পিতার নাম: অক্ষয় রায় বাড়ির নং : n0026 বয়স : 65 লিঙ্গ : পুরুষ	JLG3419967	375 নাম : ধনঞ্জয় রায় পিতার নাম: মানিক রায় বাড়ির নং : n0036 বয়স : 27 লিঙ্গ : পুরুষ	ZMJ2022234	376 নাম : শ্যামল রায় পিতার নাম: কমল রায় বাড়ির নং : n0037 বয়স : 33 লিঙ্গ : পুরুষ	ZMJ1605138

377 নাম : দিলিপ কুমার রায় পিতার নাম: সুশীল রায় বাড়ির নং : n0027 বয়স : 30 লিঙ্গ : পুরুষ	ZMJ1931872 ফটো উপলব্ধ	378 নাম : গোবিন্দ রায় পিতার নাম: হরি চরন রায় বাড়ির নং : n0036 বয়স : 37 লিঙ্গ : পুরুষ	JLG3640661 ফটো উপলব্ধ	379 নাম : উপেবালা রায় স্বামীর নাম: বিভোল রায় বাড়ির নং : n0040 বয়স : 78 লিঙ্গ : মহিলা	WB/03/015/519238 ফটো উপলব্ধ
380 নাম : নরদেব রায় পিতার নাম: খাইচালু রায় বাড়ির নং : n0039 বয়স : 51 লিঙ্গ : পুরুষ	JLG3175742 ফটো উপলব্ধ	381 নাম : জ্যোতির্ময় রায় পিতার নাম: মোহর চাঁদ রায় বাড়ির নং : এন0039 বয়স : 20 লিঙ্গ : পুরুষ	ZMJ2683910 ফটো উপলব্ধ	382 নাম : হরিচরণ রায় পিতার নাম: কাশি রায় বাড়ির নং : n0036 বয়স : 65 লিঙ্গ : পুরুষ	WB/03/015/519219 ফটো উপলব্ধ
383 নাম : পূর্ণিমা রায় স্বামীর নাম: প্রফুল্ল রায় বাড়ির নং : n0035 বয়স : 37 লিঙ্গ : মহিলা	JLG3640604 ফটো উপলব্ধ	384 নাম : সিপেন রায় পিতার নাম: রজনী রায় বাড়ির নং : এন0082 বয়স : 25 লিঙ্গ : পুরুষ	ZMJ2547735 ফটো উপলব্ধ	385 নাম : মনোবালা রায় স্বামীর নাম: সুকুমার রায় বাড়ির নং : n0026 বয়স : 33 লিঙ্গ : মহিলা	ZMJ1605161 ফটো উপলব্ধ
386 নাম : সুমতি রায় স্বামীর নাম: কমল রায় বাড়ির নং : n0037 বয়স : 52 লিঙ্গ : মহিলা	WB/03/015/519651 ফটো উপলব্ধ	387 নাম : কমল রায় পিতার নাম: নেকবড় রায় বাড়ির নং : n0037 বয়স : 56 লিঙ্গ : পুরুষ	WB/03/015/519213 ফটো উপলব্ধ	388 নাম : প্রতিমা রায় স্বামীর নাম: শ্যামল রায় বাড়ির নং : n0037 বয়স : 32 লিঙ্গ : মহিলা	ZMJ1605187 ফটো উপলব্ধ
389 নাম : সম্পা অধিকারী রায় স্বামীর নাম: মদন রায় বাড়ির নং : n0034 বয়স : 33 লিঙ্গ : মহিলা	ZMJ1931849 ফটো উপলব্ধ	390 নাম : ভূপেন রায় পিতার নাম: বাইসা রায় বাড়ির নং : n0046 বয়স : 51 লিঙ্গ : পুরুষ	ZMJ2340503 ফটো উপলব্ধ	391 নাম : শ্যামল রায় পিতার নাম: সুশীল রায় বাড়ির নং : n0027 বয়স : 34 লিঙ্গ : পুরুষ	ZMJ1315159 ফটো উপলব্ধ
392 নাম : দীপক রায় পিতার নাম: প্রবিন রায় বাড়ির নং : n0026 বয়স : 34 লিঙ্গ : পুরুষ	ZMJ1398510 ফটো উপলব্ধ	393 নাম : সুকুমার রায় পিতার নাম: পবিন রায় বাড়ির নং : n0026 বয়স : 37 লিঙ্গ : পুরুষ	ZMJ0850065 ফটো উপলব্ধ	394 নাম : সবিতা রায় পিতার নাম: পবিন রায় বাড়ির নং : n0026 বয়স : 34 লিঙ্গ : মহিলা	ZMJ1315134 ফটো উপলব্ধ
395 নাম : সনজিৎ রায় পিতার নাম: নারায়ন রায় বাড়ির নং : N0007 বয়স : 29 লিঙ্গ : পুরুষ	ZMJ2022143 ফটো উপলব্ধ	396 নাম : মালতি রায় স্বামীর নাম: পরেশ রায় বাড়ির নং : n0035 বয়স : 51 লিঙ্গ : মহিলা	WB/03/015/519357 ফটো উপলব্ধ	397 নাম : তীরেন রায় পিতার নাম: কালামোহন রায় বাড়ির নং : n0034 বয়স : 52 লিঙ্গ : পুরুষ	JLG1905025 ফটো উপলব্ধ
398 নাম : মানিক রায় পিতার নাম: কাশি রায় বাড়ির নং : n0036 বয়স : 60 লিঙ্গ : পুরুষ	WB/03/015/519230 ফটো উপলব্ধ	399 নাম : প্রসেনজিৎ রায় পিতার নাম: রজনী রায় বাড়ির নং : এন0042 বয়স : 27 লিঙ্গ : পুরুষ	ZMJ2547743 ফটো উপলব্ধ	400 নাম : স্বপ্না রায় স্বামীর নাম: কৃষ্ণ কান্ত রায় বাড়ির নং : n0038 বয়স : 43 লিঙ্গ : মহিলা	ZMJ1830108 ফটো উপলব্ধ
401 নাম : হরিহর রায় পিতার নাম: বিভল রায় বাড়ির নং : n0040 বয়স : 49 লিঙ্গ : মহিলা	JLG3175767 ফটো উপলব্ধ	402 নাম : ব্রজেন রায় পিতার নাম: কমল রায় বাড়ির নং : n0037 বয়স : 31 লিঙ্গ : পুরুষ	ZMJ1605112 ফটো উপলব্ধ	403 নাম : রজনীকান্ত রায় পিতার নাম: অংবর রায় বাড়ির নং : n0034 বয়স : 48 লিঙ্গ : পুরুষ	WB/03/015/519788 ফটো উপলব্ধ
404 নাম : কনিকা রায় স্বামীর নাম: সিপেন রায় বাড়ির নং : এন0042 বয়স : 21 লিঙ্গ : মহিলা	ZMJ2735496 ফটো উপলব্ধ	405 নাম : বিষ্ণু রায় পিতার নাম: কালা মোহন রায় বাড়ির নং : n0034 বয়স : 37 লিঙ্গ : পুরুষ	ZMJ0850149 ফটো উপলব্ধ	406 নাম : নীরেন রায় পিতার নাম: কালা মোহন রায় বাড়ির নং : n0034 বয়স : 55 লিঙ্গ : পুরুষ	JLG1904754 ফটো উপলব্ধ



407	JLG3418662	ফটো উপলব্ধ
নাম : শিখা রায় অধিকারী স্বামীর নাম: হৃদয় রায় বাড়ির নং : n0048 বয়স : 44 লিঙ্গ : মহিলা		

408	WB/03/015/519686	ফটো উপলব্ধ
নাম : আছিয়া খাতুন স্বামীর নাম: একরামুল বাড়ির নং : n0025 বয়স : 54 লিঙ্গ : মহিলা		

409	ZMJ1315167	ফটো উপলব্ধ
নাম : আসরাফুল আলম পিতার নাম: একরামুল হক বাড়ির নং : n0025 বয়স : 33 লিঙ্গ : পুরুষ		

410	JLG0041475	ফটো উপলব্ধ
নাম : একরামুল হক পিতার নাম: হেলা মহম্মদ বাড়ির নং : n0025 বয়স : 60 লিঙ্গ : পুরুষ		

411	RCQ1612282	ফটো উপলব্ধ
নাম : মহম্মদ খাতুন পিতার নাম: হেঃ পুষ্করদিন বাড়ির নং : এন0025 বয়স : 28 লিঙ্গ : মহিলা		

412	ZMJ2626406	ফটো উপলব্ধ
নাম : জেসমিন খাতুন স্বামীর নাম: আশরাফুল আলম বাড়ির নং : এন008 বয়স : 23 লিঙ্গ : মহিলা		

413	ZMJ2753945	ফটো উপলব্ধ
নাম : প্রমদ রায় পিতার নাম: মনকান্ত রায় বাড়ির নং : এন0037 বয়স : 23 লিঙ্গ : পুরুষ		

414	JLG3500782	ফটো উপলব্ধ
নাম : শ্রীবাস রায় পিতার নাম: সুকুমার রায় বাড়ির নং : সাপটিবাড়ি ১ বয়স : 42 লিঙ্গ : পুরুষ		

415	ZMJ1830124	ফটো উপলব্ধ
নাম : রিংকী রয় পিতার নাম: গোবিন্দ রায় বাড়ির নং : এন0012 বয়স : 30 লিঙ্গ : মহিলা		

416	ZMJ2807048	ফটো উপলব্ধ
নাম : সোমদেব রায় পিতার নাম: তীরেন রায় বাড়ির নং : এন0034 বয়স : 21 লিঙ্গ : পুরুষ		

বিধানসভা নির্বাচনক্ষেত্রের নং, নাম : 16-ময়নাগুড়ি  
ভাগ নং, নাম : 3-বাসরতের বাড়ী, হাজিসাহেবের বাড়ী(খালপাড়া)

417 নাম : রহিমা খাতুন স্বামীর নাম : আব্দুল ইসলাম বাড়ির নং : এন0118 বয়স : 29 লিঙ্গ : মহিলা	TJR1992973 ফটো উপলব্ধ	418 নাম : তরিমা খাতুন স্বামীর নাম : জয়নাল আবেদিন বাড়ির নং : n0062 বয়স : 55 লিঙ্গ : মহিলা	WB/03/015/519405 ফটো উপলব্ধ	419 নাম : সফিকুল ইসলাম পিতার নাম : মতিয়ার রহমান বাড়ির নং : n0221 বয়স : 49 লিঙ্গ : পুরুষ	WB/03/015/519150 ফটো উপলব্ধ
420 নাম : জহিরুদ্দিন মহম্মদ পিতার নাম : মহঃ অহরুদ্দিন বাড়ির নং : n0063 বয়স : 55 লিঙ্গ : পুরুষ	WB/03/015/519420 ফটো উপলব্ধ	421 নাম : মহিমা খাতুন স্বামীর নাম : মাহমুদ আলম বাড়ির নং : n0074 বয়স : 38 লিঙ্গ : মহিলা	JLG3502101 ফটো উপলব্ধ	422 নাম : রাহেলা খাতুন পিতার নাম : জাফর আলী বাড়ির নং : n0107 বয়স : 33 লিঙ্গ : মহিলা	ZMJ2022259 ফটো উপলব্ধ
423 নাম : মেহেবুব আলম পিতার নাম : আমিনুল ইসলাম বাড়ির নং : n0120 বয়স : 36 লিঙ্গ : পুরুষ	JLG3738523 ফটো উপলব্ধ	424 নাম : তাজ মিঞা মায়ের নাম : তফিরন বেওয়া বাড়ির নং : n0248 বয়স : 36 লিঙ্গ : পুরুষ	ZMJ2075638 ফটো উপলব্ধ	425 নাম : তফিরন বেওয়া স্বামীর নাম : গজরুদ্দিন বাড়ির নং : n0251 বয়স : 62 লিঙ্গ : মহিলা	ZMJ2075695 ফটো উপলব্ধ
426 নাম : আনোয়ার হোসেন পিতার নাম : আমজারুদ্দিন বাড়ির নং : n0090 বয়স : 38 লিঙ্গ : পুরুষ	JLG3640794 ফটো উপলব্ধ	427 নাম : সাহাবুল ইসলাম পিতার নাম : আবুল হোসেন বাড়ির নং : n0064 বয়স : 29 লিঙ্গ : পুরুষ	ZMJ1931914 ফটো উপলব্ধ	428 নাম : সাহার বানু স্বামীর নাম : আসরাফুল আলম বাড়ির নং : n0096 বয়স : 31 লিঙ্গ : মহিলা	ZMJ1931963 ফটো উপলব্ধ
429 নাম : জহেরুন নেছা স্বামীর নাম : মোহম্মদ পাঁজারুদ্দিন বাড়ির নং : n0111 বয়স : 76 লিঙ্গ : মহিলা	ZMJ2722692 ফটো উপলব্ধ	430 নাম : রহিমা বেগম স্বামীর নাম : রেজাউল ইসলাম বাড়ির নং : এন0062 বয়স : 21 লিঙ্গ : মহিলা	ZMJ2642791 ফটো উপলব্ধ	431 নাম : সম্পা পারভীন স্বামীর নাম : রসিদুল ইসলাম বাড়ির নং : এন0076 বয়স : 24 লিঙ্গ : মহিলা	ZMJ2577971 ফটো উপলব্ধ
432 নাম : হালিমা খাতুন স্বামীর নাম : মহঃ আমিরুজ্জমান বাড়ির নং : n0078 বয়স : 65 লিঙ্গ : মহিলা	ZMJ2294916 ফটো উপলব্ধ	433 নাম : জেসমিন খাতুন পারভীন পিতার নাম : আব্দুল জব্বার বাড়ির নং : এন0117 বয়স : 24 লিঙ্গ : মহিলা	ZMJ2648392 ফটো উপলব্ধ	434 নাম : খরশিদ আলম পিতার নাম : সফিকুল ইসলাম বাড়ির নং : এন0072 বয়স : 22 লিঙ্গ : পুরুষ	ZMJ2639961 ফটো উপলব্ধ
435 নাম : আনোয়ার বেগম স্বামীর নাম : জামিউল মহম্মদ বাড়ির নং : n0063 বয়স : 33 লিঙ্গ : মহিলা	JLG3420098 ফটো উপলব্ধ	436 নাম : মিনি বেগম স্বামীর নাম : মহঃজহিরুদ্দিন বাড়ির নং : n0063 বয়স : 47 লিঙ্গ : মহিলা	JLG1905009 ফটো উপলব্ধ	437 নাম : আমিনা বানু স্বামীর নাম : সফিকুল আলম বাড়ির নং : n0096 বয়স : 22 লিঙ্গ : মহিলা	JLG3420122 ফটো উপলব্ধ
438 নাম : বাবুলা রায় পিতার নাম : শৈলেন রায় বাড়ির নং : n0101 বয়স : 54 লিঙ্গ : পুরুষ	WB/03/015/519751 ফটো উপলব্ধ	439 নাম : জিয়াউল ক্বার পিতার নাম : আহম্মদ হোসেন বাড়ির নং : n0107 বয়স : 37 লিঙ্গ : পুরুষ	JLG3219755 ফটো উপলব্ধ	440 নাম : তাজমিন বেগম পিতার নাম : সফিকুল হোসেন বাড়ির নং : n0195 বয়স : 36 লিঙ্গ : মহিলা	ZMJ1604859 ফটো উপলব্ধ
441 নাম : রেজ্জাক ইসলাম পিতার নাম : মহঃ আমিরুজ্জমান বাড়ির নং : n0078 বয়স : 50 লিঙ্গ : পুরুষ	WB/03/015/519733 ফটো উপলব্ধ	442 নাম : সামসুন নাহার স্বামীর নাম : রমজান আলী বাড়ির নং : n0086 বয়স : 44 লিঙ্গ : মহিলা	JLG3420189 ফটো উপলব্ধ	443 নাম : রেজাউল আলম পিতার নাম : রহমত আলী বাড়ির নং : n0100 বয়স : 33 লিঙ্গ : পুরুষ	ZMJ1398569 ফটো উপলব্ধ
444 নাম : পেন্দুরু মিঞা পিতার নাম : মহিরউল্লা বাড়ির নং : n0128 বয়স : 91 লিঙ্গ : পুরুষ	WB/03/001/159489 ফটো উপলব্ধ	445 নাম : নালো বিবি স্বামীর নাম : পেন্দুরু মিঞা বাড়ির নং : n0128 বয়স : 81 লিঙ্গ : মহিলা	WB/03/001/159460 ফটো উপলব্ধ	446 নাম : আমজাদ আলী পিতার নাম : মহঃ মোসারফ বাড়ির নং : n0123 বয়স : 55 লিঙ্গ : পুরুষ	WB/03/015/519020 ফটো উপলব্ধ

বিধানসভা নির্বাচনক্ষেত্রের নং, নাম : 16-ময়নাগুড়ি  
ভাগ নং, নাম : 3-বাসরতের বাড়ী, হাজিসাহেবের বাড়ী(খালপাড়া)

447 নাম : মমতা বেগম স্বামীর নাম : রেজাউল আলম বাড়ির নং : n0100 বয়স : 40 লিঙ্গ : মহিলা	SKW1781327 ফটো উপলব্ধ	448 নাম : আনজিনা খাতুন স্বামীর নাম : রেজাক ইসলাম বাড়ির নং : n0078 বয়স : 36 লিঙ্গ : মহিলা	ZMJ1605443 ফটো উপলব্ধ	449 নাম : মিনি খাতুন স্বামীর নাম : আমজাদ আলী বাড়ির নং : n0123 বয়স : 40 লিঙ্গ : মহিলা	JLG3219870 ফটো উপলব্ধ
450 নাম : সফিউল আলম পিতার নাম : আবুল হোসেন বাড়ির নং : n0074 বয়স : 52 লিঙ্গ : পুরুষ	WB/03/015/519515 ফটো উপলব্ধ	451 নাম : জয়নাল হক পিতার নাম : এছা হক বাড়ির নং : n0056 বয়স : 47 লিঙ্গ : পুরুষ	JLG1904069 ফটো উপলব্ধ	452 নাম : নূর বানু স্বামীর নাম : মোহাম্মদ রহমান বাড়ির নং : n0074 বয়স : 37 লিঙ্গ : মহিলা	ZMJ1315381 ফটো উপলব্ধ
453 নাম : মফিজুল হক পিতার নাম : মজিবর মজিবর বাড়ির নং : n0110 বয়স : 75 লিঙ্গ : পুরুষ	ZMJ2811941 ফটো উপলব্ধ	454 নাম : সাহেদা পারভীন স্বামীর নাম : মো ফুল বাড়ির নং : n0110 বয়স : 48 লিঙ্গ : মহিলা	ZMJ2075588 ফটো উপলব্ধ	455 নাম : আসরাফুল আলম পিতার নাম : আব্দুল জব্বার বাড়ির নং : n0121 বয়স : 37 লিঙ্গ : পুরুষ	ZMJ1605302 ফটো উপলব্ধ
456 নাম : জগন্নাথ সেন পিতার নাম : জিতেন্দ্র নাথ সেন বাড়ির নং : n0078 বয়স : 56 লিঙ্গ : পুরুষ	JLG1905199 ফটো উপলব্ধ	457 নাম : জবেদা খাতুন স্বামীর নাম : আনারুল ইসলাম বাড়ির নং : n0109 বয়স : 38 লিঙ্গ : মহিলা	MFW2800530 ফটো উপলব্ধ	458 নাম : হাজেরা খাতুন স্বামীর নাম : নজিবুর মহঃ বাড়ির নং : n0074 বয়স : 53 লিঙ্গ : মহিলা	WB/03/015/519640 ফটো উপলব্ধ
459 নাম : আশেমা খাতুন স্বামীর নাম : মহঃ মস্তফা বাড়ির নং : n0073 বয়স : 47 লিঙ্গ : মহিলা	JLG1902949 ফটো উপলব্ধ	460 নাম : মমেনা খাতুন স্বামীর নাম : ওসমান আলী বাড়ির নং : n0096 বয়স : 65 লিঙ্গ : মহিলা	WB/03/015/519712 ফটো উপলব্ধ	461 নাম : নারগীস পারভীন স্বামীর নাম : তরিফুল ইসলাম বাড়ির নং : n0143 বয়স : 32 লিঙ্গ : মহিলা	ZMJ2022150 ফটো উপলব্ধ
462 নাম : মনিবালা অধিকারী স্বামীর নাম : স্বপন অধিকারী বাড়ির নং : n0076 বয়স : 34 লিঙ্গ : মহিলা	ZMJ1315258 ফটো উপলব্ধ	463 নাম : আলিউল হক পিতার নাম : মমতাজ আলী বাড়ির নং : n0091 বয়স : 42 লিঙ্গ : পুরুষ	JLG3420643 ফটো উপলব্ধ	464 নাম : ওসমান আলী পিতার নাম : ছান্দার আলী বাড়ির নং : n0096 বয়স : 72 লিঙ্গ : পুরুষ	WB/03/015/519158 ফটো উপলব্ধ
465 নাম : জয়নাল আবেদীন পিতার নাম : মহঃ অহরুদ্দিন বাড়ির নং : n0062 বয়স : 63 লিঙ্গ : পুরুষ	WB/03/015/519280 ফটো উপলব্ধ	466 নাম : প্রিয়াংকা (জুনি) খাতুন স্বামীর নাম : মো সাহিবুদ্দিন বাড়ির নং : n0100 বয়স : 32 লিঙ্গ : মহিলা	ZMJ1735612 ফটো উপলব্ধ	467 নাম : আক্তারুল আলম পিতার নাম : আব্দুল জব্বার বাড়ির নং : n0117 বয়স : 37 লিঙ্গ : পুরুষ	JLG3738531 ফটো উপলব্ধ
468 নাম : মহঃ জুলিফা পিতার নাম : কামাল বাদশা বাড়ির নং : n0100 বয়স : 32 লিঙ্গ : পুরুষ	ZMJ1605286 ফটো উপলব্ধ	469 নাম : তমিজা খাতুন স্বামীর নাম : আলিমুদ্দিন বাড়ির নং : n0066 বয়স : 51 লিঙ্গ : মহিলা	WB/03/015/519760 ফটো উপলব্ধ	470 নাম : রেজাউল ইসলাম পিতার নাম : আমিরুজ্জামান বাড়ির নং : n0078 বয়স : 31 লিঙ্গ : পুরুষ	ZMJ1605344 ফটো উপলব্ধ
471 নাম : রিপা পারভীন পিতার নাম : আমজাদ আলী বাড়ির নং : এন0123 বয়স : 23 লিঙ্গ : মহিলা	ZMJ2648418 ফটো উপলব্ধ	472 নাম : এছা হক পিতার নাম : গজবদ্দিন বাড়ির নং : n0056 বয়স : 62 লিঙ্গ : পুরুষ	WB/03/015/519371 ফটো উপলব্ধ	473 নাম : হালিমা খাতুন স্বামীর নাম : সফিউল আলম বাড়ির নং : n0074 বয়স : 46 লিঙ্গ : মহিলা	JLG3502119 ফটো উপলব্ধ
474 নাম : মাহমুদ আলম পিতার নাম : আবুল হোসেন বাড়ির নং : n0074 বয়স : 50 লিঙ্গ : পুরুষ	WB/03/015/519135 ফটো উপলব্ধ	475 নাম : খতেজা বেগম স্বামীর নাম : শম্মু বাড়ির নং : n0059 বয়স : 59 লিঙ্গ : মহিলা	ZMJ1315282 ফটো উপলব্ধ	476 নাম : সামিনা খাতুন স্বামীর নাম : রহমান আলী বাড়ির নং : n0059 বয়স : 36 লিঙ্গ : মহিলা	ZMJ1181726 ফটো উপলব্ধ

বিধানসভা নির্বাচনক্ষেত্রের নং, নাম : 16-ময়নাগুড়ি  
ভাগ নং, নাম : 3-বাসরতের বাড়ী, হাজিসাহেবের বাড়ী(খালপাড়া)

477 নাম : জমিদুল মহম্মদ পিতার নাম: মহঃ অহরুদ্দিন বাড়ির নং : n0063 বয়স : 52 লিঙ্গ : পুরুষ	JLG1904150 ফটো উপলব্ধ	478 নাম : রহিমুদ্দিন পিতার নাম: মনিরুদ্দিন বাড়ির নং : n0076 বয়স : 60 লিঙ্গ : পুরুষ	ZMJ2285781 ফটো উপলব্ধ	479 নাম : রজিফা বেগম স্বামীর নাম: মোঃ সুলতান বাড়ির নং : n0126 বয়স : 38 লিঙ্গ : মহিলা	JLG3738507 ফটো উপলব্ধ
480 নাম : হাসিম মল্লিক পিতার নাম: মোঃ রসুল বাড়ির নং : n0025 বয়স : 50 লিঙ্গ : পুরুষ	ZMJ2075596 ফটো উপলব্ধ	481 নাম : সাদ্দাম হোসেন পিতার নাম: আপিতাফুন বাড়ির নং : n0078 বয়স : 29 লিঙ্গ : পুরুষ	ZMJ1931955 ফটো উপলব্ধ	482 নাম : অন্নবালা রায় স্বামীর নাম: শৈলেন রায় বাড়ির নং : n0101 বয়স : 75 লিঙ্গ : মহিলা	WB/03/015/519350 ফটো উপলব্ধ
483 নাম : ধরিত্রী রায় স্বামীর নাম: বাবুলা রায় বাড়ির নং : n0101 বয়স : 41 লিঙ্গ : মহিলা	HJK2043669 ফটো উপলব্ধ	484 নাম : জাকির হোসেন পিতার নাম: আহাম্মদ হোসেন বাড়ির নং : n0117 বয়স : 56 লিঙ্গ : পুরুষ	ZMJ2286839 ফটো উপলব্ধ	485 নাম : মকসুদুল হোসেন পিতার নাম: আব্দুল কাদের বাড়ির নং : n0078 বয়স : 33 লিঙ্গ : পুরুষ	ZMJ1480904 ফটো উপলব্ধ
486 নাম : লুলাল মিঞা মায়ের নাম: তমিজা খাতুন বাড়ির নং : n0066 বয়স : 30 লিঙ্গ : পুরুষ	ZMJ1932003 ফটো উপলব্ধ	487 নাম : জমিলা খাতুন স্বামীর নাম: এছা হক বাড়ির নং : n0056 বয়স : 56 লিঙ্গ : মহিলা	WB/03/015/519339 ফটো উপলব্ধ	488 নাম : মিরাল বেগম স্বামীর নাম: মোঃ দুল বাড়ির নং : n0100 বয়স : 32 লিঙ্গ : মহিলা	ZMJ1605518 ফটো উপলব্ধ
489 নাম : আজিনা খাতুন স্বামীর নাম: মোহাম্মদ মামুন হোসেন বাড়ির নং : এন0072 বয়স : 32 লিঙ্গ : মহিলা	ZMJ2575108 ফটো উপলব্ধ	490 নাম : আয়েসা খাতুন স্বামীর নাম: নহিরুদ্দিন বাড়ির নং : n0059 বয়স : 62 লিঙ্গ : মহিলা	WB/03/015/519730 ফটো উপলব্ধ	491 নাম : আব্দুল আউয়াল পিতার নাম: মহঃ খেজমুদ্দিন বাড়ির নং : n0075 বয়স : 66 লিঙ্গ : পুরুষ	WB/03/015/519617 ফটো উপলব্ধ
492 নাম : আবুল হুসেন পিতার নাম: মজিবর রহমান বাড়ির নং : n0054 বয়স : 55 লিঙ্গ : পুরুষ	WB/03/015/519067 ফটো উপলব্ধ	493 নাম : রসিদুল ইসলাম পিতার নাম: মোঃ রহিমুদ্দিন বাড়ির নং : n0076 বয়স : 31 লিঙ্গ : পুরুষ	ZMJ1735547 ফটো উপলব্ধ	494 নাম : হাবিবুল রহমান পিতার নাম: মজিবর রহমান বাড়ির নং : n0074 বয়স : 33 লিঙ্গ : পুরুষ	ZMJ1480870 ফটো উপলব্ধ
495 নাম : আমিরুদ্দিন পিতার নাম: মহঃ পরমুদ্দিন বাড়ির নং : n0070 বয়স : 62 লিঙ্গ : পুরুষ	WB/03/015/519064 ফটো উপলব্ধ	496 নাম : আলিমা খাতুন স্বামীর নাম: ছান্দার আলী বাড়ির নং : n0097 বয়স : 58 লিঙ্গ : মহিলা	JLG1903947 ফটো উপলব্ধ	497 নাম : হাসিনা খাতুন স্বামীর নাম: আলিউল হক বাড়ির নং : n0091 বয়স : 38 লিঙ্গ : মহিলা	JLG3640745 ফটো উপলব্ধ
498 নাম : মতেজা বিবি স্বামীর নাম: আব্দুল করিম বাড়ির নং : n0057 বয়স : 67 লিঙ্গ : মহিলা	WB/03/015/519591 ফটো উপলব্ধ	499 নাম : বেগম খাতুন স্বামীর নাম: মকসুদুল হক বাড়ির নং : n0066 বয়স : 33 লিঙ্গ : মহিলা	ZMJ1605450 ফটো উপলব্ধ	500 নাম : অতিমা খাতুন স্বামীর নাম: মোহাম্মদ দুল্লাহ হোসেন বাড়ির নং : এন0066 বয়স : 27 লিঙ্গ : মহিলা	ZMJ2138881 ফটো উপলব্ধ
501 নাম : খাতুন মফিজান স্বামীর নাম: মজিবর রহমান বাড়ির নং : n0056 বয়স : 59 লিঙ্গ : মহিলা	WB/03/015/519340 ফটো উপলব্ধ	502 নাম : রাহিলা বেগম স্বামীর নাম: জয়নাল আবেদিন বাড়ির নং : n0117 বয়স : 52 লিঙ্গ : মহিলা	WB/03/015/519573 ফটো উপলব্ধ	503 নাম : জয়নাল আবেদিন পিতার নাম: মহঃ আহম্মেদ বাড়ির নং : n0117 বয়স : 61 লিঙ্গ : পুরুষ	JLG1904697 ফটো উপলব্ধ
504 নাম : এলতাব আলী পিতার নাম: মহঃ আব্দুল লতিফ বাড়ির নং : n0088 বয়স : 58 লিঙ্গ : পুরুষ	WB/03/015/519173 ফটো উপলব্ধ	505 নাম : মহসীনা পরভীনা স্বামীর নাম: খুরশিদ আলম বাড়ির নং : n0087 বয়স : 29 লিঙ্গ : মহিলা	ZMJ1830215 ফটো উপলব্ধ	506 নাম : ফতেমা খাতুন স্বামীর নাম: নজরুল ইসলাম বাড়ির নং : n0086 বয়স : 70 লিঙ্গ : মহিলা	WB/03/015/519581 ফটো উপলব্ধ

বিধানসভা নির্বাচনক্ষেত্রের নং, নাম : 16-ময়নাগুড়ি  
ভাগ নং, নাম : 3-বাসরতের বাড়ী, হাজিসাহেবের বাড়ী(খালপাড়া)

507 নাম : জরিলা খাতুন স্বামীর নাম : আমছারুদ্দিন বাড়ির নং : n0090 বয়স : 60 লিঙ্গ : মহিলা ফটো উপলব্ধ	WB/03/015/519092	508 নাম : মিনুরা বেগম স্বামীর নাম : ছপিকুল আলম বাড়ির নং : n0104 বয়স : 42 লিঙ্গ : মহিলা ফটো উপলব্ধ	JLG3420130	509 নাম : আমিরুজ্জমান পিতার নাম : মহঃ হাজিরুদ্দিন বাড়ির নং : n0078 বয়স : 75 লিঙ্গ : পুরুষ ফটো উপলব্ধ	WB/03/015/519373
510 নাম : জোৎস্না খাতুন স্বামীর নাম : মিল্লা ইসলাম বাড়ির নং : n01103 বয়স : 33 লিঙ্গ : মহিলা ফটো উপলব্ধ	ZMJ1315308	511 নাম : রফিকুল ইসলাম পিতার নাম : মতিয়ার রহমান বাড়ির নং : n0085 বয়স : 39 লিঙ্গ : পুরুষ ফটো উপলব্ধ	ZMJ1181734	512 নাম : রহিমা খাতুন স্বামীর নাম : সোনারুদ্দিন বাড়ির নং : n0079 বয়স : 42 লিঙ্গ : মহিলা ফটো উপলব্ধ	JLG3175981
513 নাম : আমিনুল ইসলাম পিতার নাম : মহঃ সোনারুদ্দিন বাড়ির নং : n01083 বয়স : 23 লিঙ্গ : পুরুষ ফটো উপলব্ধ	ZMJ2547701	514 নাম : মোহম্মদ রব্বানী পিতার নাম : শেখ কামল বাড়ির নং : এন০০৬৩ বয়স : 22 লিঙ্গ : পুরুষ ফটো উপলব্ধ	ZMJ2547800	515 নাম : মনু রায় পিতার নাম : শৈলেন রায় বাড়ির নং : n0101 বয়স : 50 লিঙ্গ : পুরুষ ফটো উপলব্ধ	WB/03/015/519165
516 নাম : সহিদুল ইসলাম পিতার নাম : আব্দুল খালেক বাড়ির নং : n0068 বয়স : 29 লিঙ্গ : পুরুষ ফটো উপলব্ধ	ZMJ1931930	517 নাম : রফিদুল ইসলাম পিতার নাম : মস্তাজ আলি বাড়ির নং : n0091 বয়স : 42 লিঙ্গ : পুরুষ ফটো উপলব্ধ	ZMJ1480896	518 নাম : আব্দুল খালেক পিতার নাম : মহঃ নেলফু বাড়ির নং : n0068 বয়স : 60 লিঙ্গ : পুরুষ ফটো উপলব্ধ	WB/03/015/519343
519 নাম : মকছেদুল ইসলাম পিতার নাম : ওসমান আলী বাড়ির নং : n0096 বয়স : 49 লিঙ্গ : পুরুষ ফটো উপলব্ধ	WB/03/015/519038	520 নাম : মোমিনা খাতুন স্বামীর নাম : রহমত আলী বাড়ির নং : n0100 বয়স : 60 লিঙ্গ : মহিলা ফটো উপলব্ধ	WB/03/015/519039	521 নাম : শাহানাজ বেগম স্বামীর নাম : এনদাদুল ইসলাম বাড়ির নং : n0119 বয়স : 47 লিঙ্গ : মহিলা ফটো উপলব্ধ	JLG1905223
522 নাম : আসরাফুল আলম পিতার নাম : ওসমান আলী বাড়ির নং : n0096 বয়স : 37 লিঙ্গ : পুরুষ ফটো উপলব্ধ	JLG3640836	523 নাম : ছকিনা খাতুন স্বামীর নাম : আবুল হোসেন বাড়ির নং : n0074 বয়স : 72 লিঙ্গ : মহিলা ফটো উপলব্ধ	WB/03/015/519597	524 নাম : মমতা খাতুন স্বামীর নাম : ছিদ্দিক মহঃ বাড়ির নং : n0087 বয়স : 58 লিঙ্গ : মহিলা ফটো উপলব্ধ	WB/03/015/519488
525 নাম : রানু খাতুন স্বামীর নাম : সপিকুল ইসলাম বাড়ির নং : n0104 বয়স : 35 লিঙ্গ : মহিলা ফটো উপলব্ধ	ZMJ1315290	526 নাম : ছলেমা খাতুন স্বামীর নাম : মতিয়ার রহমান বাড়ির নং : n0104 বয়স : 60 লিঙ্গ : মহিলা ফটো উপলব্ধ	WB/03/015/519489	527 নাম : আলেমা খাতুন স্বামীর নাম : আবুল হোসেন বাড়ির নং : n0054 বয়স : 51 লিঙ্গ : মহিলা ফটো উপলব্ধ	WB/03/015/519464
528 নাম : সাহানুল কবীর পিতার নাম : রুহুল আমিন বাড়ির নং : n0222 বয়স : 42 লিঙ্গ : পুরুষ ফটো উপলব্ধ	JLG3219839	529 নাম : স্বপন অধিকারী পিতার নাম : ভবান অধিকারী বাড়ির নং : n0076 বয়স : 42 লিঙ্গ : পুরুষ ফটো উপলব্ধ	JLG3420270	530 নাম : সহিদুল ইসলাম পিতার নাম : মমিনুল ইসলাম বাড়ির নং : n0069 বয়স : 65 লিঙ্গ : পুরুষ ফটো উপলব্ধ	JLG1905520
531 নাম : সাবিনা ইয়াজমিন স্বামীর নাম : মকছেদুল ইসলাম বাড়ির নং : n0096 বয়স : 41 লিঙ্গ : মহিলা ফটো উপলব্ধ	ZMJ1315373	532 নাম : জাবেদা খাতুন পিতার নাম : মহঃ নেলফু বাড়ির নং : n0121 বয়স : 60 লিঙ্গ : মহিলা ফটো উপলব্ধ	WB/03/015/519424	533 নাম : মিজানুর রহমান পিতার নাম : আমিনুল ইসলাম বাড়ির নং : n0120 বয়স : 31 লিঙ্গ : পুরুষ ফটো উপলব্ধ	ZMJ1605278
534 নাম : নুরজাহান বেগম স্বামীর নাম : মমিনুল ইসলাম বাড়ির নং : n0119 বয়স : 39 লিঙ্গ : মহিলা ফটো উপলব্ধ	JLG3502135	535 নাম : খরশিদ কলিতা পিতার নাম : মহঃ সিদ্দিক বাড়ির নং : n0087 বয়স : 32 লিঙ্গ : পুরুষ ফটো উপলব্ধ	ZMJ1605252	536 নাম : মহম্মদ ছিদ্দিক পিতার নাম : মহঃ আব্দুল লতিফ বাড়ির নং : n0087 বয়স : 62 লিঙ্গ : পুরুষ ফটো উপলব্ধ	WB/03/015/519492

বিধানসভা নির্বাচনক্ষেত্রের নং, নাম : 16-ময়নাগুড়ি  
ভাগ নং, নাম : 3-বাসরতের বাড়ী, হাজিসাহেবের বাড়ী(খালপাড়া)

537 নাম : সায়রা বানু স্বামীর নাম: বানা মিঞা বাড়ির নং : n0128 বয়স : 47 লিঙ্গ : মহিলা	JLG1904648 ফটো উপলব্ধ	538 নাম : মহম্মদ হোসেন পিতার নাম: হাফিজুল হক বাড়ির নং : n0128 বয়স : 39 লিঙ্গ : পুরুষ	ZMJ2511913 ফটো উপলব্ধ	539 নাম : সোনারুদ্দিন পিতার নাম: মহঃ কমরুদ্দিন বাড়ির নং : n0079 বয়স : 55 লিঙ্গ : পুরুষ	WB/03/015/519580 ফটো উপলব্ধ
540 নাম : কল্পনা রায় স্বামীর নাম: মন্টু রায় বাড়ির নং : n0101 বয়স : 43 লিঙ্গ : মহিলা	ZMJ1315456 ফটো উপলব্ধ	541 নাম : মোঃ ফকর পিতার নাম: হাফিজুল হক বাড়ির নং : n0110 বয়স : 37 লিঙ্গ : পুরুষ	ZMJ1605260 ফটো উপলব্ধ	542 নাম : আলেয়া খাতুন স্বামীর নাম: মস্তাজ আলী বাড়ির নং : n0091 বয়স : 65 লিঙ্গ : মহিলা	JLG1903541 ফটো উপলব্ধ
543 নাম : শিউলি বেগম স্বামীর নাম: সফিকুল ইসলাম বাড়ির নং : n0091 বয়স : 33 লিঙ্গ : মহিলা	ZMJ1480995 ফটো উপলব্ধ	544 নাম : মোঃদুলাল হোসেন মায়ের নাম: তমিজা খাতুন বাড়ির নং : n0066 বয়স : 31 লিঙ্গ : পুরুষ	ZMJ1931922 ফটো উপলব্ধ	545 নাম : সপিদুল ইসলাম পিতার নাম: মতিয়ার রহমান বাড়ির নং : n0104 বয়স : 54 লিঙ্গ : পুরুষ	WB/03/015/519053 ফটো উপলব্ধ
546 নাম : আছিয়া খাতুন স্বামীর নাম: রেজাকুল বাড়ির নং : n0119 বয়স : 47 লিঙ্গ : মহিলা	JLG1904853 ফটো উপলব্ধ	547 নাম : আছিয়া খাতুন স্বামীর নাম: মহঃ আমিনুল বাড়ির নং : n0120 বয়স : 62 লিঙ্গ : মহিলা	WB/03/015/519623 ফটো উপলব্ধ	548 নাম : তজিনা খাতুন স্বামীর নাম: আমিরুদ্দিন বাড়ির নং : n0070 বয়স : 57 লিঙ্গ : মহিলা	WB/03/015/519048 ফটো উপলব্ধ
549 নাম : রহমত আলী পিতার নাম: ছাফার আলী বাড়ির নং : n0100 বয়স : 67 লিঙ্গ : পুরুষ	WB/03/015/519711 ফটো উপলব্ধ	550 নাম : নজিবুর রহমান পিতার নাম: আবুল হোসেন বাড়ির নং : n0074 বয়স : 64 লিঙ্গ : পুরুষ	JLG1905686 ফটো উপলব্ধ	551 নাম : আমেনা খাতুন স্বামীর নাম: মহঃআব্দুল আউয়াল বাড়ির নং : n0075 বয়স : 59 লিঙ্গ : মহিলা	WB/03/015/519636 ফটো উপলব্ধ
552 নাম : আমিনুল ইসলাম পিতার নাম: মহঃ এনায়েত বাড়ির নং : n0120 বয়স : 60 লিঙ্গ : পুরুষ	WB/03/015/519887 ফটো উপলব্ধ	553 নাম : মহঃ এছাহক পিতার নাম: আব্দুল আউয়াল বাড়ির নং : n0075 বয়স : 47 লিঙ্গ : পুরুষ	JLG1903715 ফটো উপলব্ধ	554 নাম : রমজান আলী পিতার নাম: নজরুল ইসলাম বাড়ির নং : n0086 বয়স : 55 লিঙ্গ : পুরুষ	ZMJ2303410 ফটো উপলব্ধ
555 নাম : আব্দুল করিম পিতার নাম: মহঃ সোনারুদ্দিন বাড়ির নং : n0057 বয়স : 75 লিঙ্গ : পুরুষ	WB/03/015/519727 ফটো উপলব্ধ	556 নাম : আশরফুল মিয়া পিতার নাম: মোহাম্মদ মুস্তাফা বাড়ির নং : এন0073 বয়স : 26 লিঙ্গ : পুরুষ	ZMJ2139103 ফটো উপলব্ধ	557 নাম : রফিকুল ইসলাম পিতার নাম: মোঃ আব্দুল জব্বার বাড়ির নং : n0117 বয়স : 39 লিঙ্গ : পুরুষ	ZMJ1735588 ফটো উপলব্ধ
558 নাম : রাহেনা খাতুন স্বামীর নাম: এলতািব মহঃ বাড়ির নং : n0088 বয়স : 54 লিঙ্গ : মহিলা	WB/03/015/519562 ফটো উপলব্ধ	559 নাম : রেজিয়া খাতুন স্বামীর নাম: লতিফ বাড়ির নং : n0088 বয়স : 85 লিঙ্গ : মহিলা	WB/03/015/519758 ফটো উপলব্ধ	560 নাম : আলিউল ইসলাম পিতার নাম: মতিয়ার রহমান বাড়ির নং : n0085 বয়স : 37 লিঙ্গ : পুরুষ	ZMJ1480912 ফটো উপলব্ধ
561 নাম : রুনা লায়লা বেগম স্বামীর নাম: নাসির মহঃ বাড়ির নং : n0123 বয়স : 48 লিঙ্গ : মহিলা	JLG1905173 ফটো উপলব্ধ	562 নাম : লাভলী খাতুন স্বামীর নাম: মহবুব আলম বাড়ির নং : n0100 বয়স : 31 লিঙ্গ : মহিলা	ZMJ1605385 ফটো উপলব্ধ	563 নাম : মহবুব আলম পিতার নাম: রহমত আলী বাড়ির নং : n0100 বয়স : 40 লিঙ্গ : পুরুষ	JLG3420585 ফটো উপলব্ধ
564 নাম : আপত্যফুন স্বামীর নাম: আব্দুল কাদের বাড়ির নং : n0078 বয়স : 52 লিঙ্গ : মহিলা	WB/02/013/198420 ফটো উপলব্ধ	565 নাম : দলাল ইসলাম পিতার নাম: হাফিজুল হক বাড়ির নং : n0110 বয়স : 39 লিঙ্গ : পুরুষ	JLG3738515 ফটো উপলব্ধ	566 নাম : মোঃ সাহিরুদ্দীন পিতার নাম: মোঃ গোফুর আলী বাড়ির নং : n0160 বয়স : 34 লিঙ্গ : পুরুষ	ZMJ1605245 ফটো উপলব্ধ

বিধানসভা নির্বাচনক্ষেত্রের নং, নাম : 16-ময়নাগুড়ি  
ভাগ নং, নাম : 3-বাসরতের বাড়ী, হাজিসাহেবের বাড়ী(খালপাড়া)

567 নাম : আমছারুদ্দিন পিতার নাম: মহঃ একামুদ্দিন বাড়ির নং : n0090 বয়স : 65 লিঙ্গ : পুরুষ	JLG1903921 ফটো উপলব্ধ	568 নাম : সুলতানা বেগম স্বামীর নাম: রফিকুল ইসলাম বাড়ির নং : n0085 বয়স : 35 লিঙ্গ : মহিলা	ZMJ1398551 ফটো উপলব্ধ	569 নাম : ছকিনা খাতুন স্বামীর নাম: মহঃ ছলেমান বাড়ির নং : n0126 বয়স : 65 লিঙ্গ : মহিলা	WB/03/015/519718 ফটো উপলব্ধ
570 নাম : মতিয়ার রহমান পিতার নাম: নবাব আলী বাড়ির নং : n0104 বয়স : 70 লিঙ্গ : পুরুষ	WB/03/015/519021 ফটো উপলব্ধ	571 নাম : অঞ্জনা খাতুন স্বামীর নাম: মহঃ আব্দুল্লা বাড়ির নং : n0077 বয়স : 49 লিঙ্গ : মহিলা	WB/03/015/519637 ফটো উপলব্ধ	572 নাম : আব্দুলা মহম্মদ পিতার নাম: মহঃ আবেদেত বাড়ির নং : n0077 বয়স : 58 লিঙ্গ : পুরুষ	JLG1904861 ফটো উপলব্ধ
573 নাম : মোঃ দুর্দ পিতার নাম: মফিজুল হক বাড়ির নং : n0100 বয়স : 43 লিঙ্গ : পুরুষ	ZMJ1605336 ফটো উপলব্ধ	574 নাম : আবুল হোসেন পিতার নাম: জাফরুল মহঃ বাড়ির নং : n0116 বয়স : 58 লিঙ্গ : পুরুষ	JLG3571973 ফটো উপলব্ধ	575 নাম : আবুল হোসেন পিতার নাম: আমছারু উদ্দিন বাড়ির নং : n0090 বয়স : 40 লিঙ্গ : পুরুষ	JLG3420593 ফটো উপলব্ধ
576 নাম : লিলিমা খাতুন স্বামীর নাম: আবুল হুসেন বাড়ির নং : n0090 বয়স : 41 লিঙ্গ : মহিলা	JLG3420635 ফটো উপলব্ধ	577 নাম : আমিনুর ইসলাম পিতার নাম: এছা হক বাড়ির নং : n0056 বয়স : 41 লিঙ্গ : পুরুষ	JLG3420106 ফটো উপলব্ধ	578 নাম : লাকি খাতুন স্বামীর নাম: রাসিদুল ইসলাম বাড়ির নং : n0091 বয়স : 28 লিঙ্গ : মহিলা	ZMJ1931989 ফটো উপলব্ধ
579 নাম : রাহুল হক পিতার নাম: জয়নাল আবেদিন বাড়ির নং : n0117 বয়স : 29 লিঙ্গ : পুরুষ	ZMJ1931898 ফটো উপলব্ধ	580 নাম : রুনা বেগম স্বামীর নাম: আনোয়ার হোসেন বাড়ির নং : n0090 বয়স : 38 লিঙ্গ : মহিলা	JLG3640729 ফটো উপলব্ধ	581 নাম : মজিদা খাতুন স্বামীর নাম: মহঃ কামাল বাদশা বাড়ির নং : n0110 বয়স : 46 লিঙ্গ : মহিলা	JLG3571981 ফটো উপলব্ধ
582 নাম : লায়লা খাতুন স্বামীর নাম: খাদিমুল ইসলাম বাড়ির নং : n0128 বয়স : 36 লিঙ্গ : মহিলা	ZMJ0851329 ফটো উপলব্ধ	583 নাম : চায়না বেগম স্বামীর নাম: আজিজুল ইসলাম বাড়ির নং : n0091 বয়স : 36 লিঙ্গ : মহিলা	ZMJ1481001 ফটো উপলব্ধ	584 নাম : রসিদুল ইসলাম পিতার নাম: মন্তাজ আলী বাড়ির নং : n0091 বয়স : 34 লিঙ্গ : পুরুষ	ZMJ1605294 ফটো উপলব্ধ
585 নাম : হাসিনা খাতুন স্বামীর নাম: ছায়ুন কবির বাড়ির নং : n0119 বয়স : 36 লিঙ্গ : মহিলা	ZMJ0851543 ফটো উপলব্ধ	586 নাম : রবিউল ইসলাম পিতার নাম: মহঃ এনায়েত বাড়ির নং : n0119 বয়স : 52 লিঙ্গ : পুরুষ	WB/03/015/519456 ফটো উপলব্ধ	587 নাম : এন্দাদুল ইসলাম পিতার নাম: মহঃ এনায়েত বাড়ির নং : n0119 বয়স : 62 লিঙ্গ : পুরুষ	WB/03/015/519278 ফটো উপলব্ধ
588 নাম : ছমিলা খাতুন স্বামীর নাম: খালেদ বাড়ির নং : n0068 বয়স : 54 লিঙ্গ : মহিলা	WB/03/015/519349 ফটো উপলব্ধ	589 নাম : বিজলী খাতুন স্বামীর নাম: রবিউল ইসলাম বাড়ির নং : n0119 বয়স : 40 লিঙ্গ : মহিলা	JLG3640786 ফটো উপলব্ধ	590 নাম : কহিনুর বেগম স্বামীর নাম: রহিমুদ্দিন বাড়ির নং : n0076 বয়স : 50 লিঙ্গ : মহিলা	ZMJ2285815 ফটো উপলব্ধ
591 নাম : মজিবর রহমান পিতার নাম: গজরুদ্দিন মহম্মদ বাড়ির নং : n0056 বয়স : 65 লিঙ্গ : পুরুষ	ZMJ2655082 ফটো উপলব্ধ	592 নাম : রোকিয়া বেগম স্বামীর নাম: জাকির হোসেন বাড়ির নং : n0117 বয়স : 43 লিঙ্গ : মহিলা	JLG3640810 ফটো উপলব্ধ	593 নাম : ছুমায়ুন কবির পিতার নাম: মহঃ মোসারেফ হোসেন বাড়ির নং : n0119 বয়স : 45 লিঙ্গ : পুরুষ	JLG1905777 ফটো উপলব্ধ
594 নাম : মমিনুল ইসলাম পিতার নাম: মহঃ এনায়েত হোসেন বাড়ির নং : n0119 বয়স : 54 লিঙ্গ : পুরুষ	WB/03/015/519440 ফটো উপলব্ধ	595 নাম : ইমরান বাসির পিতার নাম: মমিনুল ইসলাম বাড়ির নং : এন0325 বয়স : 22 লিঙ্গ : পুরুষ	ZMJ2730943 ফটো উপলব্ধ	596 নাম : আরমানুস সাইমদ পিতার নাম: রোজকুল ইসলাম বাড়ির নং : বাসরতের বাড়ী বয়স : 20 লিঙ্গ : পুরুষ	ZMJ2677698 ফটো উপলব্ধ



597 নাম : সায়ন ইসলাম পিতার নাম: এমদাদুল ইসলাম বাড়ির নং : এন0119 বয়স : 20 লিঙ্গ : পুরুষ	ZMJ2689651 ফটো উপলব্ধ	598 নাম : মহাবুব রহমান পিতার নাম: আবুল হোসেন বাড়ির নং : n0074 বয়স : 46 লিঙ্গ : পুরুষ	JLG3175817 ফটো উপলব্ধ	599 নাম : সুলতানপুরাণী স্বামীর নাম: হাবিবুল রহমান বাড়ির নং : হাজিসাহেবের বারি বয়স : 23 লিঙ্গ : মহিলা	ZMJ2724474 ফটো উপলব্ধ
600 নাম : শাহনাজ পারভীন পিতার নাম: সফীউল ইসলাম বাড়ির নং : হাজিসাহেবের বারি বয়স : 22 লিঙ্গ : মহিলা	ZMJ2724482 ফটো উপলব্ধ	601 নাম : কহিনুর বেগম স্বামীর নাম: মহঃ সহিদুল বাড়ির নং : n0069 বয়স : 55 লিঙ্গ : মহিলা	WB/03/015/519638 ফটো উপলব্ধ	#2 602 নাম : শেখ কামাল পিতার নাম: আব্দুল করিম বাড়ির নং : n0057 বয়স : 46 লিঙ্গ : পুরুষ	JLG1905546 ফটো উপলব্ধ
603 নাম : মকছেদুল হক পিতার নাম: মজিবুর বাড়ির নং : n0066 বয়স : 33 লিঙ্গ : পুরুষ	JLG3420114 ফটো উপলব্ধ	604 নাম : আহসানুল আলম পিতার নাম: মহঃ আব্দুল জব্বার বাড়ির নং : n0017 বয়স : 31 লিঙ্গ : পুরুষ	ZMJ1605484 ফটো উপলব্ধ	605 নাম : বিজলি খাতুন স্বামীর নাম: আলিউল ইসলাম বাড়ির নং : n0085 বয়স : 32 লিঙ্গ : মহিলা	ZMJ1480979 ফটো উপলব্ধ
606 নাম : মোঃ নাসির হোসেন পিতার নাম: মোঃ আব্দুল রহমান বাড়ির নং : n0077 বয়স : 38 লিঙ্গ : পুরুষ	JLG3738556 ফটো উপলব্ধ	607 নাম : আলোমা বেগম স্বামীর নাম: আবদুল জব্বার বাড়ির নং : n0117 বয়স : 60 লিঙ্গ : মহিলা	WB/03/015/519595 ফটো উপলব্ধ	608 নাম : পপী সেন স্বামীর নাম: জগন্নাথ সেন বাড়ির নং : n0078 বয়স : 45 লিঙ্গ : মহিলা	ZMJ1315217 ফটো উপলব্ধ
609 নাম : মহঃ সুলতান পিতার নাম: মহঃ ছালেদান বাড়ির নং : n0126 বয়স : 46 লিঙ্গ : পুরুষ	JLG1905256 ফটো উপলব্ধ	610 নাম : রুবেল আহমেদ পিতার নাম: মোহাম্মদ নসিরুদ্দিন বাড়ির নং : এন0123 বয়স : 27 লিঙ্গ : পুরুষ	ZMJ2139053 ফটো উপলব্ধ	611 নাম : মর্জিনা খাতুন স্বামীর নাম: জয়নাল হক বাড়ির নং : n0056 বয়স : 35 লিঙ্গ : মহিলা	ZMJ1605435 ফটো উপলব্ধ
612 নাম : আজিজুল ইসলাম পিতার নাম: মহঃ মস্তাজ বাড়ির নং : n0091 বয়স : 52 লিঙ্গ : পুরুষ	WB/03/015/519171 ফটো উপলব্ধ	613 নাম : মস্তাজ আলি পিতার নাম: মহঃ জমিরুদ্দিন বাড়ির নং : n0091 বয়স : 70 লিঙ্গ : পুরুষ	WB/03/015/519047 ফটো উপলব্ধ	614 নাম : রুমা বেগম স্বামীর নাম: আশরাফুল আলম বাড়ির নং : n0121 বয়স : 33 লিঙ্গ : মহিলা	ZMJ1480946 ফটো উপলব্ধ
615 নাম : নূরীমা বেগম স্বামীর নাম: মহ এছা হক বাড়ির নং : n0075 বয়স : 38 লিঙ্গ : মহিলা	ZMJ1735604 ফটো উপলব্ধ	616 নাম : মহম্মদ মুস্তাফা পিতার নাম: মহঃ পরমুদ্দিন বাড়ির নং : n0073 বয়স : 55 লিঙ্গ : পুরুষ	WB/03/015/519892 ফটো উপলব্ধ	617 নাম : রহমান আলি পিতার নাম: নহিরুদ্দিন বাড়ির নং : n0059 বয়স : 43 লিঙ্গ : পুরুষ	JLG3175874 ফটো উপলব্ধ
618 নাম : বুলবুলি বেগম স্বামীর নাম: আমিনুর ইসলাম বাড়ির নং : n0056 বয়স : 35 লিঙ্গ : মহিলা	ZMJ1480987 ফটো উপলব্ধ	619 নাম : মহম্মদ নাসির উদ্দিন পিতার নাম: মোসারেফ হোসেন বাড়ির নং : n0123 বয়স : 58 লিঙ্গ : পুরুষ	WB/03/015/519246 ফটো উপলব্ধ	620 নাম : আব্দুল জব্বার পিতার নাম: মহঃআহমেদ হোসেন বাড়ির নং : n0117 বয়স : 68 লিঙ্গ : পুরুষ	WB/03/015/519026 ফটো উপলব্ধ
621 নাম : নেসিফা খাতুন স্বামীর নাম: আব্দারুল আলম বাড়ির নং : এন0117 বয়স : 28 লিঙ্গ : মহিলা	ZMJ2675940 ফটো উপলব্ধ	622 নাম : জাহিদা পারভীন পিতার নাম: জাকির হোসেন বাড়ির নং : এন0117 বয়স : 22 লিঙ্গ : মহিলা	ZMJ2731800 ফটো উপলব্ধ	623 নাম : আকবর আলি পিতার নাম: নেউল মিঞা বাড়ির নং : n0111 বয়স : 55 লিঙ্গ : পুরুষ	ZMJ2722718 ফটো উপলব্ধ
624 নাম : রসিদ রহমান পিতার নাম: আকবর আলি বাড়ির নং : বাসরতের বাড়ী বয়স : 24 লিঙ্গ : পুরুষ	ZMJ2677532 ফটো উপলব্ধ	625 নাম : নাসিরুল ইসলাম পিতার নাম: সাহ আলম বাড়ির নং : n0064 বয়স : 31 লিঙ্গ : পুরুষ	ZMJ2022218 ফটো উপলব্ধ	626 নাম : জিন্না খাতুন স্বামীর নাম: তাজ মিঞা বাড়ির নং : n0250 বয়স : 33 লিঙ্গ : মহিলা	ZMJ2075687 ফটো উপলব্ধ

বিধানসভা নির্বাচনক্ষেত্রের নং, নাম : 16-ময়নাগুড়ি  
ভাগ নং, নাম : 3-বাসরতের বাড়ী, হাজিসাহেবের বাড়ী(খালপাড়া)

627	WB/03/015/513178	নাম : কাতিশুরী অধিকারী স্বামীর নাম: ভবান অধিকারী বাড়ির নং : n0131 বয়স : 62 লিঙ্গ : মহিলা	ফটো উপলব্ধ	628	WB/03/015/513133	নাম : ভবান অধিকারী পিতার নাম: রতেশ্বর অধিকারী বাড়ির নং : n0131 বয়স : 67 লিঙ্গ : পুরুষ	ফটো উপলব্ধ	629	WB/03/015/519223	নাম : সাহ আলম পিতার নাম: আবুল হোসেন বাড়ির নং : n0064 বয়স : 58 লিঙ্গ : পুরুষ	ফটো উপলব্ধ
630	ZMJ1605310	নাম : নাজিমুল ইসলাম পিতার নাম: শাহ আলম বাড়ির নং : n0064 বয়স : 33 লিঙ্গ : পুরুষ	ফটো উপলব্ধ	631	WB/03/015/519647	নাম : নাজেমা খাতুন স্বামীর নাম: সাহ আলম বাড়ির নং : n0064 বয়স : 52 লিঙ্গ : মহিলা	ফটো উপলব্ধ	632	ZMJ1711407	নাম : লাকি বেগম স্বামীর নাম: নাজিমুল ইসলাম বাড়ির নং : এন০০৬৪ বয়স : 33 লিঙ্গ : মহিলা	ফটো উপলব্ধ
633	ZMJ2342558	নাম : আসরাফ আলি পিতার নাম: মমেন্দার আলি বাড়ির নং : সাপ্তিবারী 1 বয়স : 33 লিঙ্গ : পুরুষ	ফটো উপলব্ধ	634	ZMJ2297802	নাম : নবাব আলী পিতার নাম: ছপে মহঃ বাড়ির নং : n0055 বয়স : 65 লিঙ্গ : পুরুষ	ফটো উপলব্ধ	635	JLG3175999	নাম : রসনা খাতুন স্বামীর নাম: আলী আকবর বাড়ির নং : n0107 বয়স : 46 লিঙ্গ : মহিলা	ফটো উপলব্ধ
636	WB/03/015/519358	নাম : কফিরন বিবি স্বামীর নাম: সপিয়র রহমান বাড়ির নং : n0084 বয়স : 67 লিঙ্গ : মহিলা	ফটো উপলব্ধ	637	ZMJ1480862	নাম : জাহিরুল ইসলাম পিতার নাম: সফিয়ার আলি বাড়ির নং : n0084 বয়স : 32 লিঙ্গ : পুরুষ	ফটো উপলব্ধ	638	WB/03/015/519898	নাম : সফিয়ার আলী পিতার নাম: পরমদিন মহঃ বাড়ির নং : n0084 বয়স : 75 লিঙ্গ : পুরুষ	ফটো উপলব্ধ
639	ZMJ1605500	নাম : সহিদা খাতুন স্বামীর নাম: মহঃ লতিফুল ইসলাম বাড়ির নং : n0055 বয়স : 34 লিঙ্গ : মহিলা	ফটো উপলব্ধ	640	ZMJ2329910	নাম : জাফর আলী পিতার নাম: নূর আলী বাড়ির নং : n0107 বয়স : 80 লিঙ্গ : পুরুষ	ফটো উপলব্ধ	641	ZMJ2329936	নাম : মজিনা খাতুন স্বামীর নাম: জাফর আলী বাড়ির নং : n0107 বয়স : 70 লিঙ্গ : মহিলা	ফটো উপলব্ধ
642	ZMJ2311405	নাম : ছালেয়া খাতুন স্বামীর নাম: নবাব আলি বাড়ির নং : n0055 বয়স : 70 লিঙ্গ : মহিলা	ফটো উপলব্ধ	643	ZMJ1480920	নাম : রানু বেগম স্বামীর নাম: জাহিরুল ইসলাম বাড়ির নং : n0084 বয়স : 33 লিঙ্গ : মহিলা	ফটো উপলব্ধ	644	ZMJ0851006	নাম : মনোয়ারা বেগম স্বামীর নাম: আলিমগীর রহমান বাড়ির নং : n0055 বয়স : 39 লিঙ্গ : মহিলা	ফটো উপলব্ধ
645	ZMJ0850990	নাম : আসরাফুল হকমান পিতার নাম: নবাব আলী বাড়ির নং : n0055 বয়স : 33 লিঙ্গ : পুরুষ	ফটো উপলব্ধ	646	ZMJ2547750	নাম : আলিউল ইসলাম পিতার নাম: সহিদার রহমান বাড়ির নং : এন০০৫৫ বয়স : 23 লিঙ্গ : পুরুষ	ফটো উপলব্ধ	647	JLG1905397	নাম : সহিদার রহমান পিতার নাম: নবাব আলী বাড়ির নং : n0055 বয়স : 46 লিঙ্গ : পুরুষ	ফটো উপলব্ধ
648	ZMJ0850982	নাম : আলিমুল খাতুন স্বামীর নাম: সহিদার রহমান বাড়ির নং : n0055 বয়স : 33 লিঙ্গ : মহিলা	ফটো উপলব্ধ	649	ZMJ1605492	নাম : জামিনা খাতুন স্বামীর নাম: আসরাফুল রহমান বাড়ির নং : n0055 বয়স : 34 লিঙ্গ : মহিলা	ফটো উপলব্ধ	650	JLG3176013	নাম : জালাল ইসলাম পিতার নাম: মহঃ সপিয়র বাড়ির নং : n0084 বয়স : 46 লিঙ্গ : পুরুষ	ফটো উপলব্ধ
651	JLG3738549	নাম : মোঃ লতিফুল ইসলাম পিতার নাম: মোঃ নবাব আলী বাড়ির নং : n0055 বয়স : 33 লিঙ্গ : পুরুষ	ফটো উপলব্ধ	652	JLG3219953	নাম : আলমগীর রহমান পিতার নাম: নবাব আলি বাড়ির নং : n0055 বয়স : 41 লিঙ্গ : পুরুষ	ফটো উপলব্ধ	653	JLG3640752	নাম : মস্তনা বেগম স্বামীর নাম: জালাল ইসলাম বাড়ির নং : n0084 বয়স : 33 লিঙ্গ : মহিলা	ফটো উপলব্ধ
654	ZMJ2726727	নাম : রতিবুল ইসলাম পিতার নাম: জালাল ইসলাম বাড়ির নং : এন০084 বয়স : 21 লিঙ্গ : পুরুষ	ফটো উপলব্ধ	655	WB/03/015/519646	নাম : বেগম গোলেনুর স্বামীর নাম: সফিউল গোলেনুর বাড়ির নং : n0080 বয়স : 54 লিঙ্গ : মহিলা	ফটো উপলব্ধ	656	ZMJ1605476	নাম : রাজিউল ইসলাম পিতার নাম: হামিদুল ইসলাম বাড়ির নং : n0150 বয়স : 32 লিঙ্গ : পুরুষ	ফটো উপলব্ধ

বিধানসভা নির্বাচনক্ষেত্রের নং, নাম : 16-ময়নাগুড়ি  
ভাগ নং, নাম : 3-বাসরতের বাড়ী, হাজিসাহেবের বাড়ী(খালপাড়া)

657 নাম : সফিউল ইসলাম পিতার নাম : কমরুদ্দিন সফিউল বাড়ির নং : n0080 বয়স : 60 লিঙ্গ : পুরুষ	ZMJ2337319 ফটো উপলব্ধ	658 নাম : তরিফুল ইসলাম পিতার নাম : জয়নাল আবেদিন বাড়ির নং : n0143 বয়স : 38 লিঙ্গ : পুরুষ	ZMJ1398296 ফটো উপলব্ধ	659 নাম : মামুন ইসলাম পিতার নাম : মমিনুল ইসলাম বাড়ির নং : n00105 বয়স : 27 লিঙ্গ : পুরুষ	ZMJ2022184 ফটো উপলব্ধ
660 নাম : নূরহানা পারভীন স্বামীর নাম : আব্দুল করিম বাড়ির নং : এন0080 বয়স : 22 লিঙ্গ : মহিলা	ZMJ2626398 ফটো উপলব্ধ	661 নাম : মোহাম্মদ কফি, রুদ্দিন মায়ের নাম : মহঃ পরমুদ্দিন বাড়ির নং : n0058 বয়স : 58 লিঙ্গ : পুরুষ	ZMJ2309243 ফটো উপলব্ধ	662 নাম : আলেমা খাতুন স্বামীর নাম : মোঃ কফিরুদ্দিন বাড়ির নং : n0058 বয়স : 53 লিঙ্গ : মহিলা	ZMJ2285773 ফটো উপলব্ধ
663 নাম : রহিদা খাতুন পিতার নাম : হামিদুল ইসলাম বাড়ির নং : n0147 বয়স : 36 লিঙ্গ : মহিলা	ZMJ1605401 ফটো উপলব্ধ	664 নাম : মনজিনা বেগম স্বামীর নাম : সহিদুল ইসলাম বাড়ির নং : n0130 বয়স : 37 লিঙ্গ : মহিলা	ZMJ1830207 ফটো উপলব্ধ	665 নাম : হালিয়া খাতুন স্বামীর নাম : নুরজামান মহঃ বাড়ির নং : n0061 বয়স : 61 লিঙ্গ : মহিলা	WB/03/015/519415 ফটো উপলব্ধ
666 নাম : সাহিনা বানু স্বামীর নাম : মহঃ আশরাফুল আলী বাড়ির নং : n0061 বয়স : 36 লিঙ্গ : মহিলা	ZMJ1480961 ফটো উপলব্ধ	667 নাম : লতিফুল ইসলাম পিতার নাম : নূর জামান বাড়ির নং : n0061 বয়স : 47 লিঙ্গ : পুরুষ	JLG1904093 ফটো উপলব্ধ	668 নাম : জিয়রুল হক পিতার নাম : নূর বক্স বাড়ির নং : n0130 বয়স : 37 লিঙ্গ : পুরুষ	ZMJ0851253 ফটো উপলব্ধ
669 নাম : নতিবা খাতুন স্বামীর নাম : নূর বক্স বাড়ির নং : n0130 বয়স : 70 লিঙ্গ : মহিলা	ZMJ2278919 ফটো উপলব্ধ	670 নাম : ইজাদুল হক পিতার নাম : মকছেদ আলী বাড়ির নং : n0103 বয়স : 33 লিঙ্গ : পুরুষ	ZMJ1605351 ফটো উপলব্ধ	671 নাম : রেজিয়া খাতুন স্বামীর নাম : মকছেদ আলী বাড়ির নং : n0103 বয়স : 52 লিঙ্গ : মহিলা	WB/03/015/519134 ফটো উপলব্ধ
#2 672 নাম : রহিমা বেগম স্বামীর নাম : আলম বক্স বাড়ির নং : n0130 বয়স : 43 লিঙ্গ : মহিলা	ZMJ0851261 ফটো উপলব্ধ	673 নাম : রহিমা বেগম স্বামীর নাম : লতিফুল ইসলাম বাড়ির নং : n0061 বয়স : 34 লিঙ্গ : মহিলা	ZMJ1315399 ফটো উপলব্ধ	674 নাম : মোহাম্মদ রাজ্জাক ইসলাম পিতার নাম : মকসেদ আলী বাড়ির নং : n0103 বয়স : 33 লিঙ্গ : পুরুষ	ZMJ1605328 ফটো উপলব্ধ
675 নাম : আলম বক্স পিতার নাম : নূর বক্স বাড়ির নং : n0130 বয়স : 51 লিঙ্গ : পুরুষ	ZMJ2272771 ফটো উপলব্ধ	676 নাম : অঞ্জুমা খাতুন স্বামীর নাম : হামিদুল রহমান বাড়ির নং : n0061 বয়স : 39 লিঙ্গ : মহিলা	ZMJ1315340 ফটো উপলব্ধ	677 নাম : মোঃ আশরাফুল আলি পিতার নাম : মোঃ নূরজামান বাড়ির নং : n0061 বয়স : 37 লিঙ্গ : পুরুষ	ZMJ0851204 ফটো উপলব্ধ
678 নাম : খাতুন নূরজাহান স্বামীর নাম : নূরজামান বাড়ির নং : n0061 বয়স : 59 লিঙ্গ : মহিলা	WB/03/015/519360 ফটো উপলব্ধ	679 নাম : সহিদুল ইসলাম পিতার নাম : নূর বক্স বাড়ির নং : n0130 বয়স : 52 লিঙ্গ : পুরুষ	ZMJ2278927 ফটো উপলব্ধ	680 নাম : রুনী খাতুন পিতার নাম : সফিউল ইসলাম বাড়ির নং : n0061 বয়স : 27 লিঙ্গ : মহিলা	ZMJ2075646 ফটো উপলব্ধ
681 নাম : হাপিজার রহমান পিতার নাম : নূরজামান বাড়ির নং : n0061 বয়স : 40 লিঙ্গ : পুরুষ	JLG3502085 ফটো উপলব্ধ	682 নাম : নূরবানু খাতুন পিতার নাম : হান্নার আলি বাড়ির নং : এন00 বয়স : 28 লিঙ্গ : মহিলা	ZMJ2117596 ফটো উপলব্ধ	683 নাম : সাহেজা খাতুন স্বামীর নাম : আলিউল ইসলাম বাড়ির নং : n0061 বয়স : 38 লিঙ্গ : মহিলা	ZMJ0851196 ফটো উপলব্ধ
684 নাম : রাহুল হোসেন পিতার নাম : সহিদুল ইসলাম বাড়ির নং : এন0300 বয়স : 23 লিঙ্গ : পুরুষ	ZMJ2547784 ফটো উপলব্ধ	685 নাম : রাজা মহঃ পিতার নাম : সহিদুল ইসলাম বাড়ির নং : এন0130 বয়স : 20 লিঙ্গ : পুরুষ	ZMJ2731545 ফটো উপলব্ধ	686 নাম : সলতানা বেগম স্বামীর নাম : ইজাদুল হক বাড়ির নং : n0103 বয়স : 30 লিঙ্গ : মহিলা	ZMJ1931948 ফটো উপলব্ধ



বিধানসভা নির্বাচনক্ষেত্রের নং, নাম : 16-ময়নাগুড়ি  
ভাগ নং, নাম : 3-বাসরতের বাড়ী, হাজিসাহেবের বাড়ী(খালপাড়া)

687 নাম : মঃ হামিদুল রহমান পিতার নাম : মঃ নূরজামান বাড়ির নং : n0061 বয়স : 40 লিঙ্গ : পুরুষ	JLG3420213 ফটো উপলব্ধ	688 নাম : রেশমা খাতুন স্বামীর নাম : আলি হোসেন বাড়ির নং : এন0200 বয়স : 20 লিঙ্গ : মহিলা	ZMJ2138840 ফটো উপলব্ধ	689 নাম : আলিউল ইসলাম পিতার নাম : নূরজামান বাড়ির নং : n0061 বয়স : 40 লিঙ্গ : পুরুষ	JLG3420205 ফটো উপলব্ধ
690 নাম : আবদুল জলিল অন্যান্য: আহাম্মাদ হোসেন বাড়ির নং : N0253 বয়স : 62 লিঙ্গ : পুরুষ	ZMJ2139020 ফটো উপলব্ধ	691 নাম : বাবুনোয়া ইসলাম পিতার নাম : নাবিউল ইসলাম বাড়ির নং : এন0126 বয়স : 22 লিঙ্গ : পুরুষ	ZMJ2547719 ফটো উপলব্ধ	692 নাম : মোছা মেতু বেগম স্বামীর নাম : সমিউল ইসলাম বাড়ির নং : এন0138 বয়স : 33 লিঙ্গ : মহিলা	ZMJ1605393 ফটো উপলব্ধ
693 নাম : নূর নেহার বেগম স্বামীর নাম : নবিউল ইসলাম বাড়ির নং : n0198 বয়স : 33 লিঙ্গ : মহিলা	ZMJ0851873 ফটো উপলব্ধ	694 নাম : নবিউল ইসলাম পিতার নাম : নেবারু মহঃ বাড়ির নং : n0138 বয়স : 45 লিঙ্গ : পুরুষ	JLG3572054 ফটো উপলব্ধ	695 নাম : সমিউল ইসলাম পিতার নাম : নেবারু মহাম্মাদ বাড়ির নং : n0138 বয়স : 37 লিঙ্গ : মহিলা	ZMJ0851881 ফটো উপলব্ধ
696 নাম : সক্রিমোন বিবি স্বামীর নাম : নেবারু মহঃ বাড়ির নং : n0138 বয়স : 68 লিঙ্গ : মহিলা	WB/03/015/519457 ফটো উপলব্ধ	697 নাম : ফরহাদ আলী পিতার নাম : আজিজার রহমান বাড়ির নং : n0089 বয়স : 37 লিঙ্গ : পুরুষ	ZMJ1398528 ফটো উপলব্ধ	698 নাম : খাতুন ফতেমা স্বামীর নাম : মহঃ আজিজার বাড়ির নং : n0089 বয়স : 60 লিঙ্গ : মহিলা	WB/03/015/519780 ফটো উপলব্ধ
699 নাম : জিন্নাতুন খাতুন স্বামীর নাম : ফরহাদ আলি বাড়ির নং : n0089 বয়স : 33 লিঙ্গ : মহিলা	ZMJ1480953 ফটো উপলব্ধ	700 নাম : শেফালী রায় বসাক স্বামীর নাম : দীপক বসাক বাড়ির নং : n0142 বয়স : 37 লিঙ্গ : মহিলা	ZMJ0851923 ফটো উপলব্ধ	701 নাম : দীপা বসাক পিতার নাম : দীপক বসাক বাড়ির নং : এন0142 বয়স : 21 লিঙ্গ : মহিলা	ZMJ2626430 ফটো উপলব্ধ
702 নাম : দীপক বসাক পিতার নাম : গোপাল বসাক বাড়ির নং : n0142 বয়স : 43 লিঙ্গ : পুরুষ	JLG3420312 ফটো উপলব্ধ	703 নাম : মালতী বসাক স্বামীর নাম : গোপাল বসাক বাড়ির নং : n0141 বয়স : 69 লিঙ্গ : মহিলা	JLG3420304 ফটো উপলব্ধ	704 নাম : জিন্না খাতুন স্বামীর নাম : আব্দুল বারি বাড়ির নং : n0125 বয়স : 55 লিঙ্গ : মহিলা	ZMJ2285864 ফটো উপলব্ধ
705 নাম : পিংকি পারভীন পিতার নাম : আব্দুল বারি বাড়ির নং : n0125 বয়স : 34 লিঙ্গ : মহিলা	ZMJ1315357 ফটো উপলব্ধ	706 নাম : আব্দুল বারি পিতার নাম : মহঃ মোজাম্মেল বাড়ির নং : n0125 বয়স : 60 লিঙ্গ : পুরুষ	ZMJ2285849 ফটো উপলব্ধ	707 নাম : মোঃজাহাঙ্গীর হক পিতার নাম : আব্দুল বাড়ি বাড়ির নং : n0125 বয়স : 34 লিঙ্গ : পুরুষ	ZMJ1315431 ফটো উপলব্ধ
708 নাম : রহিমা বেগম স্বামীর নাম : জিয়াবুল হক বাড়ির নং : n0164 বয়স : 38 লিঙ্গ : মহিলা	CGT2496677 ফটো উপলব্ধ	709 নাম : মমতা বেগম স্বামীর নাম : আহিদুল ইসলাম বাড়ির নং : n0149 বয়স : 34 লিঙ্গ : মহিলা	ZMJ1605427 ফটো উপলব্ধ	710 নাম : হাচিনা বেগম পিতার নাম : আহিদুল ইসলাম বাড়ির নং : n0148 বয়স : 36 লিঙ্গ : মহিলা	ZMJ1605419 ফটো উপলব্ধ
711 নাম : ইসলাম মজিবুল পিতার নাম : মহঃ কান্দুরা বাড়ির নং : n0065 বয়স : 55 লিঙ্গ : পুরুষ	WB/03/015/519224 ফটো উপলব্ধ	712 নাম : মহম্মাদ মতুবাব পিতার নাম : মহঃ আন্দালী বাড়ির নং : n0108 বয়স : 80 লিঙ্গ : পুরুষ	WB/03/015/519893 ফটো উপলব্ধ	713 নাম : মমিনুল ইসলাম পিতার নাম : মহঃ মনিরুদ্দিন বাড়ির নং : n0105 বয়স : 54 লিঙ্গ : পুরুষ	WB/03/015/519034 ফটো উপলব্ধ
714 নাম : ছলেমা খাতুন স্বামীর নাম : মনিরুদ্দিন বাড়ির নং : n0105 বয়স : 70 লিঙ্গ : মহিলা	JLG1904556 ফটো উপলব্ধ	715 নাম : মর্জিনাবেগম স্বামীর নাম : মহঃ মমিনুল বাড়ির নং : n0105 বয়স : 49 লিঙ্গ : মহিলা	WB/03/015/519032 ফটো উপলব্ধ	716 নাম : মস্তাক হুসেন পিতার নাম : মমিনুল ইসলাম বাড়ির নং : এন0105 বয়স : 25 লিঙ্গ : পুরুষ	ZMJ2139061 ফটো উপলব্ধ



বিধানসভা নির্বাচনক্ষেত্রের নং, নাম : 16-ময়নাগুড়ি  
ভাগ নং, নাম : 3-বাসরতের বাড়ী, হাজিসাহেবের বাড়ী(খালপাড়া)

717 নাম : আমিরুদ্দিন পিতার নাম : মহঃ সহিরুদ্দিন বাড়ির নং : n0114 বয়স : পুরুষ	JLG1904044 ফটো উপলব্ধ	718 নাম : আঞ্জুমা বেগম স্বামীর নাম : আমিরুদ্দিন মিঞা বাড়ির নং : n0114 বয়স : 41 লিঙ্গ : মহিলা	JLG3219920 ফটো উপলব্ধ	719 নাম : আমিনা খাতুন স্বামীর নাম : সহিরুদ্দিন বাড়ির নং : n0114 বয়স : 60 লিঙ্গ : মহিলা	WB/03/015/519463 ফটো উপলব্ধ
720 নাম : সহিরুদ্দিন মিঞা পিতার নাম : বাছিরুদ্দিন মহঃ বাড়ির নং : n0114 বয়স : 68 লিঙ্গ : পুরুষ	WB/03/015/519103 ফটো উপলব্ধ	721 নাম : আনোয়ারা বেগম স্বামীর নাম : মহিরুদ্দিন মোঃ বাড়ির নং : n0109 বয়স : 57 লিঙ্গ : মহিলা	ZMJ2291615 ফটো উপলব্ধ	722 নাম : আসরাফুল আলম পিতার নাম : মহিরুদ্দিন মহঃ বাড়ির নং : n0109 বয়স : 33 লিঙ্গ : পুরুষ	ZMJ1480888 ফটো উপলব্ধ
723 নাম : আনারুল ইসলাম পিতার নাম : মহিরুদ্দিন মোঃ বাড়ির নং : n0109 বয়স : 38 লিঙ্গ : পুরুষ	JLG3640844 ফটো উপলব্ধ	724 নাম : মহিরুদ্দিন মোঃ পিতার নাম : মহঃআকালু বাড়ির নং : n0109 বয়স : 61 লিঙ্গ : পুরুষ	ZMJ2296457 ফটো উপলব্ধ	725 নাম : রিনা বেগম পিতার নাম : মমতাজ আলী বাড়ির নং : n0118 বয়স : 33 লিঙ্গ : মহিলা	SKW1649094 ফটো উপলব্ধ
726 নাম : রাহিলা খাতুন পিতার নাম : কেয়ামত হোসেন বাড়ির নং : n0118 বয়স : 42 লিঙ্গ : মহিলা	JLG3420619 ফটো উপলব্ধ	727 নাম : আলম রবিউল পিতার নাম : কেয়ামাথ হোসেন বাড়ির নং : n0118 বয়স : 48 লিঙ্গ : পুরুষ	WB/03/015/519428 ফটো উপলব্ধ	728 নাম : ইসলাম ময়নুল পিতার নাম : কেয়ামাথ হোসেন বাড়ির নং : n0118 বয়স : 50 লিঙ্গ : পুরুষ	WB/03/015/519408 ফটো উপলব্ধ
729 নাম : এবাদুল ইসলাম পিতার নাম : কেয়ামাথ হোসেন ইসলাম বাড়ির নং : n0118 বয়স : 44 লিঙ্গ : পুরুষ	JLG1905751 ফটো উপলব্ধ	730 নাম : বেগম মোমেনা স্বামীর নাম : কেয়ামাথ হোসেন বাড়ির নং : n0118 বয়স : 72 লিঙ্গ : মহিলা	WB/03/015/519602 ফটো উপলব্ধ	731 নাম : সাব্বেরুল হোসেন স্বামীর নাম : ময়নুল ইসলাম বাড়ির নং : n0118 বয়স : 33 লিঙ্গ : মহিলা	ZMJ1315225 ফটো উপলব্ধ
732 নাম : মফিজান নেছা স্বামীর নাম : আফছার আলি বাড়ির নং : n0106 বয়স : 62 লিঙ্গ : মহিলা	ZMJ1315233 ফটো উপলব্ধ	733 নাম : মহঃ মিনহাজ রহমান পিতার নাম : মোকশেদুল রহমান বাড়ির নং : n0003 বয়স : 26 লিঙ্গ : পুরুষ	ZMJ2075620 ফটো উপলব্ধ	734 নাম : আতেকা খাতুন স্বামীর নাম : সাইফুল ইসলাম বাড়ির নং : n0106 বয়স : 37 লিঙ্গ : মহিলা	ZMJ0850719 ফটো উপলব্ধ
735 নাম : আজিজার রহমান পিতার নাম : মহঃ মকবুল বাড়ির নং : n0122 বয়স : 63 লিঙ্গ : পুরুষ	JLG1904762 ফটো উপলব্ধ	736 নাম : আব্দুল তফুর পিতার নাম : ফজলুদ্দিন বাড়ির নং : n0106 বয়স : 75 লিঙ্গ : পুরুষ	ZMJ2290245 ফটো উপলব্ধ	737 নাম : আয়েশা খাতুন স্বামীর নাম : মজিবুল ইসলাম বাড়ির নং : n0122 বয়স : 42 লিঙ্গ : মহিলা	JLG3219821 ফটো উপলব্ধ
738 নাম : আলিয়ার রহমান পিতার নাম : মহঃ মকবুল বাড়ির নং : n0122 বয়স : 58 লিঙ্গ : পুরুষ	WB/03/015/519241 ফটো উপলব্ধ	739 নাম : রহিমা বেগম স্বামীর নাম : আলিয়ার রহমান বাড়ির নং : n0122 বয়স : 49 লিঙ্গ : মহিলা	WB/03/015/519236 ফটো উপলব্ধ	740 নাম : মজিবুল ইসলাম পিতার নাম : মহঃ এনায়েত বাড়ির নং : n0122 বয়স : 58 লিঙ্গ : পুরুষ	WB/03/015/519519 ফটো উপলব্ধ
741 নাম : আমিনা বেগম স্বামীর নাম : হাফিজার রহমান বাড়ির নং : n0122 বয়স : 63 লিঙ্গ : মহিলা	WB/03/015/519235 ফটো উপলব্ধ	742 নাম : হামিদা খাতুন স্বামীর নাম : আব্দুল তফুর বাড়ির নং : n0106 বয়স : 65 লিঙ্গ : মহিলা	WB/03/015/519167 ফটো উপলব্ধ	743 নাম : রাখিবুল আলম পিতার নাম : আলিয়ার রহমান বাড়ির নং : n0122 বয়স : 30 লিঙ্গ : পুরুষ	ZMJ1735596 ফটো উপলব্ধ
744 নাম : রাজিনা খাতুন স্বামীর নাম : সাহাবুল রহমান বাড়ির নং : n0106 বয়স : 37 লিঙ্গ : মহিলা	ZMJ1605468 ফটো উপলব্ধ	745 নাম : সাইফুল ইসলাম পিতার নাম : ছলেমান রহমান বাড়ির নং : n0106 বয়স : 39 লিঙ্গ : পুরুষ	JLG3502127 ফটো উপলব্ধ	746 নাম : ফিরোজ রহমান পিতার নাম : আজিজার রহমান বাড়ির নং : n0122 বয়স : 30 লিঙ্গ : পুরুষ	ZMJ1735554 ফটো উপলব্ধ

বিধানসভা নির্বাচনক্ষেত্রের নং, নাম : 16-ময়নাগুড়ি  
ভাগ নং, নাম : 3-বাসরতের বাড়ী, হাজিসাহেবের বাড়ী(খালপাড়া)

747 নাম : হাসানুর আলম পিতার নাম: হাপিজার রহমান বাড়ির নং : n0122 বয়স : 26 লিঙ্গ : পুরুষ	ZMJ2075604 ফটো উপলব্ধ	748 নাম : ছলেমান রহমান পিতার নাম: মোজাম্মেল হোসেন বাড়ির নং : n0106 বয়স : 78 লিঙ্গ : পুরুষ	ZMJ2305647 ফটো উপলব্ধ	749 নাম : নিলিমা বেগম স্বামীর নাম: হামিদার রহমান বাড়ির নং : n0106 বয়স : 41 লিঙ্গ : মহিলা	JLG3420072 ফটো উপলব্ধ
750 নাম : ফতেমা বেগম স্বামীর নাম: মহাজাজিজার বাড়ির নং : n0122 বয়স : 54 লিঙ্গ : মহিলা	ZMJ2310738 ফটো উপলব্ধ	751 নাম : হামিদার রহমান পিতার নাম: মঃ আব্দুল বাড়ির নং : n0106 বয়স : 78 লিঙ্গ : পুরুষ	JLG3420064 ফটো উপলব্ধ	752 নাম : সাহাবুল রহমান পিতার নাম: ছলেমান রহমান বাড়ির নং : n0106 বয়স : 41 লিঙ্গ : পুরুষ	JLG3640711 ফটো উপলব্ধ
753 নাম : সমেন রায় পিতার নাম: কান্তেশ্বর রায় বাড়ির নং : n0133 বয়স : 60 লিঙ্গ : পুরুষ	ZMJ2575777 ফটো উপলব্ধ	754 নাম : শ্রীমন্ত রায় মায়ের নাম: দীনবালা রায় বাড়ির নং : n0129 বয়স : 46 লিঙ্গ : পুরুষ	JLG3219748 ফটো উপলব্ধ	755 নাম : নাবালক রায় পিতার নাম: নিবালু রায় বাড়ির নং : n0132 বয়স : 64 লিঙ্গ : পুরুষ	JLG1905306 ফটো উপলব্ধ
756 নাম : শ্রীকান্ত রায় পিতার নাম: টেনটোন রায় বাড়ির নং : n0129 বয়স : 39 লিঙ্গ : পুরুষ	JLG3502093 ফটো উপলব্ধ	757 নাম : মামুনি রায় (বর্মন) স্বামীর নাম: দীপক রায় বাড়ির নং : n0133 বয়স : 31 লিঙ্গ : মহিলা	ZMJ1735638 ফটো উপলব্ধ	758 নাম : দীপক রায় মায়ের নাম: কর্নবালা রায় বাড়ির নং : n0133 বয়স : 35 লিঙ্গ : পুরুষ	ZMJ1830173 ফটো উপলব্ধ
759 নাম : সরেদিনী রায় স্বামীর নাম: সোমেন রায় বাড়ির নং : n0133 বয়স : 48 লিঙ্গ : মহিলা	JLG1905538 ফটো উপলব্ধ	760 নাম : বাবুলচন্দ্র রায় পিতার নাম: শৈলেন রায় বাড়ির নং : n0112 বয়স : 57 লিঙ্গ : পুরুষ	WB/03/015/519175 ফটো উপলব্ধ	761 নাম : দিলীপ রায় পিতার নাম: খগেশ্বর রায় বাড়ির নং : n0102 বয়স : 49 লিঙ্গ : পুরুষ	WB/03/015/519170 ফটো উপলব্ধ
762 নাম : মামনী রায় পিতার নাম: বাবলু রায় বাড়ির নং : n0112 বয়স : 34 লিঙ্গ : মহিলা	ZMJ1480938 ফটো উপলব্ধ	763 নাম : প্রদীপ রায় পিতার নাম: হেমন্ত রায় বাড়ির নং : এন0129 বয়স : 25 লিঙ্গ : পুরুষ	ZMJ2138998 ফটো উপলব্ধ	764 নাম : জগদীশ রায় পিতার নাম: খগেশ্বর রায় বাড়ির নং : n0098 বয়স : 60 লিঙ্গ : পুরুষ	WB/03/015/519897 ফটো উপলব্ধ
765 নাম : মনোরঞ্জন রায় পিতার নাম: চৈতু রায় বাড়ির নং : n0094 বয়স : 62 লিঙ্গ : পুরুষ	WB/03/015/519084 ফটো উপলব্ধ	766 নাম : দীলিপ রায় পিতার নাম: যোগেশ্বর রায় বাড়ির নং : n0092 বয়স : 35 লিঙ্গ : পুরুষ	ZMJ1315415 ফটো উপলব্ধ	767 নাম : হরেন রায় পিতার নাম: উপেন্দ্রনাথ রায় বাড়ির নং : n0137 বয়স : 55 লিঙ্গ : পুরুষ	JLG1903038 ফটো উপলব্ধ
768 নাম : প্রতিমা রায় স্বামীর নাম: সুসেন রায় বাড়ির নং : n0132 বয়স : 33 লিঙ্গ : মহিলা	ZMJ1735620 ফটো উপলব্ধ	769 নাম : কল্যান রায় পিতার নাম: যজ্ঞেশ্বর রায় বাড়ির নং : n0092 বয়স : 33 লিঙ্গ : পুরুষ	ZMJ1398536 ফটো উপলব্ধ	770 নাম : বাসন্তী রায় স্বামীর নাম: মনোরঞ্জন রায় বাড়ির নং : n0094 বয়স : 59 লিঙ্গ : মহিলা	WB/03/015/519243 ফটো উপলব্ধ
771 নাম : বেনুবালা রায় স্বামীর নাম: বাবুল রায় বাড়ির নং : n0112 বয়স : 52 লিঙ্গ : মহিলা	WB/03/015/519163 ফটো উপলব্ধ	772 নাম : সোনালী রায় স্বামীর নাম: বিধান রায় বাড়ির নং : n0009 বয়স : 33 লিঙ্গ : মহিলা	ZMJ2075679 ফটো উপলব্ধ	773 নাম : মামুনি রায় পিতার নাম: মুনাল রায় বাড়ির নং : n0092 বয়স : 36 লিঙ্গ : মহিলা	ZMJ1315324 ফটো উপলব্ধ
774 নাম : সন্নিহিত রায় পিতার নাম: বিশেশ্বর রায় বাড়ির নং : এন0094 বয়স : 27 লিঙ্গ : পুরুষ	ZMJ2138642 ফটো উপলব্ধ	775 নাম : বিশেশ্বর রায় পিতার নাম: হরসাধু রায় বাড়ির নং : n0095 বয়স : 60 লিঙ্গ : পুরুষ	WB/03/015/519426 ফটো উপলব্ধ	776 নাম : মুনাল রায় পিতার নাম: যোগেশ্বর রায় বাড়ির নং : n0092 বয়স : 37 লিঙ্গ : পুরুষ	JLG3647351 ফটো উপলব্ধ



বিধানসভা নির্বাচনক্ষেত্রের নং, নাম : 16-ময়নাগুড়ি  
ভাগ নং, নাম : 3-বাসরতের বাড়ী, হাজিসাহেবের বাড়ী(খালপাড়া)

777 নাম : নারায়ণ রায় পিতার নাম: কৃষ্ণ রায় বাড়ির নং : এন0156 বয়স : 24 লিঙ্গ : পুরুষ	ZMJ2570307 ফটো উপলব্ধ	778 নাম : প্রদীপ রায় পিতার নাম: মনোরঞ্জন রায় বাড়ির নং : n0094 বয়স : 35 লিঙ্গ : পুরুষ	ZMJ1735539 ফটো উপলব্ধ	779 নাম : অনিতা রায় স্বামীর নাম: বিশেশ্বর রায় বাড়ির নং : n0095 বয়স : 50 লিঙ্গ : মহিলা	WB/03/015/519250 ফটো উপলব্ধ
780 নাম : মমতা রায় স্বামীর নাম: জগদীশ রায় বাড়ির নং : n0098 বয়স : 56 লিঙ্গ : মহিলা	WB/03/015/519164 ফটো উপলব্ধ	781 নাম : দিনবালা রায় স্বামীর নাম: টেনটোন রায় বাড়ির নং : n0129 বয়স : 80 লিঙ্গ : মহিলা	WB/03/015/519081 ফটো উপলব্ধ	782 নাম : রুপম রায় পিতার নাম: উৎপল কুমার রায় বাড়ির নং : n0011 বয়স : 26 লিঙ্গ : পুরুষ	ZMJ2075612 ফটো উপলব্ধ
783 নাম : হেমন্ত রায় পিতার নাম: টেনটোন রায় বাড়ির নং : n0129 বয়স : 50 লিঙ্গ : পুরুষ	WB/03/015/519784 ফটো উপলব্ধ	784 নাম : সুশেন রায় পিতার নাম: নাবালক রায় বাড়ির নং : n0132 বয়স : 37 লিঙ্গ : পুরুষ	JLG3640885 ফটো উপলব্ধ	785 নাম : সুশীল রায় পিতার নাম: ডেকোয়া রায় বাড়ির নং : n0132 বয়স : 31 লিঙ্গ : পুরুষ	ZMJ1605369 ফটো উপলব্ধ
786 নাম : সুমিত্রা বর্মন (রায়) স্বামীর নাম: প্রদীপ রায় বাড়ির নং : n0129 বয়স : 29 লিঙ্গ : মহিলা	ZMJ1931880 ফটো উপলব্ধ	787 নাম : রূপোবালা রায় স্বামীর নাম: সুকারু রায় বাড়ির নং : n0129 বয়স : 37 লিঙ্গ : মহিলা	JLG3647369 ফটো উপলব্ধ	788 নাম : কৌশল রায় পিতার নাম: হেমন্ত রায় বাড়ির নং : এন0129 বয়স : 22 লিঙ্গ : পুরুষ	ZMJ2547776 ফটো উপলব্ধ
789 নাম : কর্ণবালা রায় স্বামীর নাম: বনমালী রায় বাড়ির নং : n0133 বয়স : 56 লিঙ্গ : মহিলা	WB/03/015/519107 ফটো উপলব্ধ	790 নাম : জয়া রায় স্বামীর নাম: ডেকোয়া রায় বাড়ির নং : n0132 বয়স : 56 লিঙ্গ : মহিলা	WB/03/015/519207 ফটো উপলব্ধ	791 নাম : কৃষ্ণ রায় মায়ের নাম: আতেশ্বরী রায় বাড়ির নং : n0156 বয়স : 58 লিঙ্গ : পুরুষ	ZMJ1313634 ফটো উপলব্ধ
792 নাম : মনেকা রায় স্বামীর নাম: কেস্তো রায় বাড়ির নং : n0153 বয়স : 37 লিঙ্গ : মহিলা	ZMJ1313626 ফটো উপলব্ধ	793 নাম : সুসমা রায় পিতার নাম: বনমালী রায় বাড়ির নং : n0133 বয়স : 30 লিঙ্গ : মহিলা	ZMJ1735646 ফটো উপলব্ধ	794 নাম : রাজীব রায় পিতার নাম: দিলিপ রায় বাড়ির নং : এন0102 বয়স : 22 লিঙ্গ : পুরুষ	ZMJ2547685 ফটো উপলব্ধ
795 নাম : বাসন্তী রায় স্বামীর নাম: যোগেন রায় বাড়ির নং : n0099 বয়স : 47 লিঙ্গ : মহিলা	JLG1904036 ফটো উপলব্ধ	796 নাম : বনমালী রায় পিতার নাম: কান্তেশ্বর রায় বাড়ির নং : n0133 বয়স : 62 লিঙ্গ : পুরুষ	WB/03/015/519789 ফটো উপলব্ধ	797 নাম : হেমলতা রায় স্বামীর নাম: দিলিপ রায় বাড়ির নং : n0102 বয়স : 40 লিঙ্গ : মহিলা	JLG3420676 ফটো উপলব্ধ
798 নাম : সুকারু রায় পিতার নাম: গদাধর রায় বাড়ির নং : n0129 বয়স : 39 লিঙ্গ : পুরুষ	JLG3640869 ফটো উপলব্ধ	799 নাম : মান্দিপ রায় স্বামীর নাম: শ্রীকান্ত রায় বাড়ির নং : n0129 বয়স : 34 লিঙ্গ : মহিলা	ZMJ1398544 ফটো উপলব্ধ	800 নাম : দিপক রায় পিতার নাম: জগদীশ রায় বাড়ির নং : n0098 বয়স : 35 লিঙ্গ : পুরুষ	ZMJ1398254 ফটো উপলব্ধ
801 নাম : চিরবাবালা রায় স্বামীর নাম: হেমন্ত রায় বাড়ির নং : n0129 বয়স : 40 লিঙ্গ : মহিলা	JLG3640760 ফটো উপলব্ধ	802 নাম : যোগেন রায় পিতার নাম: খগেশ্বর রায় বাড়ির নং : n0099 বয়স : 55 লিঙ্গ : পুরুষ	ZMJ2595825 ফটো উপলব্ধ	803 নাম : নিরবাবালা রায় স্বামীর নাম: হরেন রায় বাড়ির নং : n0137 বয়স : 50 লিঙ্গ : মহিলা	WB/03/015/519220 ফটো উপলব্ধ
804 নাম : সুমিত্রা রায় মন্ডল স্বামীর নাম: দিপক রায় বাড়ির নং : এন0098 বয়স : 23 লিঙ্গ : মহিলা	ZMJ2547693 ফটো উপলব্ধ	805 নাম : কণিকা রায় স্বামীর নাম: শ্রীমন্ত রায় বাড়ির নং : n0129 বয়স : 39 লিঙ্গ : মহিলা	JLG3640737 ফটো উপলব্ধ	806 নাম : টুম্পা রায় পিতার নাম: শ্রীমন্ত রায় বাড়ির নং : এন0129 বয়স : 20 লিঙ্গ : মহিলা	ZMJ2676906 ফটো উপলব্ধ

বিধানসভা নির্বাচনক্ষেত্রের নং, নাম : 16-ময়নাগুড়ি  
ভাগ নং, নাম : 3-বাসরতের বাড়ী, হাজিসাহেবের বাড়ী(খালপাড়া)

807 নাম : রুপাঞ্জনা সিং কজুর স্বামীর নাম: রাজীব রায় বাড়ির নং : এন0102 বয়স : 22 লিঙ্গ : মহিলা	ZMJ2674703 ফটো উপলব্ধ	808 নাম : প্রমিলা রায় স্বামীর নাম: যোগেশ্বর রায় বাড়ির নং : n0092 বয়স : 60 লিঙ্গ : মহিলা	WB/03/015/519513 ফটো উপলব্ধ	809 নাম : সুমন রায় স্বামীর নাম: কল্যাণ রায় বাড়ির নং : এন0092 বয়স : 25 লিঙ্গ : মহিলা	ZMJ2706430 ফটো উপলব্ধ
810 নাম : দেবকী সেন স্বামীর নাম: প্রফুল্ল চন্দ্র সেন বাড়ির নং : n0113 বয়স : 42 লিঙ্গ : মহিলা	JLG3219904 ফটো উপলব্ধ	811 নাম : প্রফুল্ল সেন পিতার নাম: দীননাথ সেন বাড়ির নং : n0113 বয়স : 65 লিঙ্গ : পুরুষ	WB/03/015/519900 ফটো উপলব্ধ	812 নাম : ভবিন সেন পিতার নাম: দীননাথ সেন বাড়ির নং : n0113 বয়স : 53 লিঙ্গ : পুরুষ	ZMJ2512853 ফটো উপলব্ধ
813 নাম : অহিনিবালা সেন স্বামীর নাম: গোপাল সেন বাড়ির নং : n0113 বয়স : 63 লিঙ্গ : মহিলা	WB/03/015/519553 ফটো উপলব্ধ	814 নাম : দিপালী সেন স্বামীর নাম: ভবিন সেন বাড়ির নং : n0113 বয়স : 37 লিঙ্গ : মহিলা	ZMJ0852459 ফটো উপলব্ধ	815 নাম : করুনা সেন পিতার নাম: জগৎ সেন বাড়ির নং : n0060 বয়স : 55 লিঙ্গ : পুরুষ	JLG3572070 ফটো উপলব্ধ
816 নাম : সবিতা সেন স্বামীর নাম: করুনা সেন বাড়ির নং : n0060 বয়স : 50 লিঙ্গ : মহিলা	JLG3572088 ফটো উপলব্ধ	817 নাম : বিষ্ণু সেন পিতার নাম: করুনা সেন বাড়ির নং : এন0060 বয়স : 29 লিঙ্গ : পুরুষ	ZMJ2139137 ফটো উপলব্ধ	818 নাম : শ্যামল সেন পিতার নাম: বীরেন সেন বাড়ির নং : n0083 বয়স : 39 লিঙ্গ : পুরুষ	JLG3640851 ফটো উপলব্ধ
819 নাম : দেবদত্ত সেন পিতার নাম: ভবিন সেন বাড়ির নং : এন0113 বয়স : 21 লিঙ্গ : পুরুষ	ZMJ2726610 ফটো উপলব্ধ	820 নাম : অমল সেন পিতার নাম: বীরেন সেন বাড়ির নং : n0083 বয়স : 46 লিঙ্গ : পুরুষ	JLG3220027 ফটো উপলব্ধ	821 নাম : ধনবালা সেন স্বামীর নাম: বীরেন সেন বাড়ির নং : n0083 বয়স : 75 লিঙ্গ : মহিলা	WB/03/015/519554 ফটো উপলব্ধ
822 নাম : আলতাফ হুসেন পিতার নাম: আবেদেত মহঃ বাড়ির নং : n0081 বয়স : 52 লিঙ্গ : পুরুষ	JLG1905447 ফটো উপলব্ধ	823 নাম : লিলি পারভীন স্বামীর নাম: আলতাফ হুসেন বাড়ির নং : n0081 বয়স : 47 লিঙ্গ : মহিলা	JLG1905017 ফটো উপলব্ধ	824 নাম : বাপ্পী আলম পিতার নাম: নব্বু মোঃ বাড়ির নং : এন0059 বয়স : 22 লিঙ্গ : পুরুষ	ZMJ2745503 ফটো উপলব্ধ
825 নাম : সহীদুল ইসলাম পিতার নাম: মোহাম্মদ মোস্তফা বাড়ির নং : এন0128 বয়স : 20 লিঙ্গ : পুরুষ	ZMJ2753986 ফটো উপলব্ধ	826 নাম : মর্জিনা খাতুন স্বামীর নাম: সাদ্দাম হোসেন বাড়ির নং : এন0078 বয়স : 23 লিঙ্গ : মহিলা	ZMJ2756088 ফটো উপলব্ধ	827 নাম : আক্রামিয়াল ইসলাম পিতার নাম: মোহাম্মদ মস্তাফা বাড়ির নং : এন0073 বয়স : 20 লিঙ্গ : পুরুষ	ZMJ2763316 ফটো উপলব্ধ
828 নাম : বাবুল সেন পিতার নাম: করুণা সেন বাড়ির নং : এন0060 বয়স : 25 লিঙ্গ : পুরুষ	ZMJ2783736 ফটো উপলব্ধ	829 নাম : সরিফ ল ইসলাম পিতার নাম: আকবর আলি বাড়ির নং : বাসরতের বাড়ী বয়স : 20 লিঙ্গ : পুরুষ	ZMJ2789410 ফটো উপলব্ধ	830 নাম : রাকেশ হোসেন পিতার নাম: আলিমুদ্দিন বাড়ির নং : এন0066 বয়স : 23 লিঙ্গ : পুরুষ	ZMJ2801777 ফটো উপলব্ধ
831 নাম : হাসান আলি পিতার নাম: রহমান আলি বাড়ির নং : হাজিসাহেবের বারি বয়স : 20 লিঙ্গ : পুরুষ	ZMJ2804631 ফটো উপলব্ধ	832 নাম : জেসমিনা পারভীন পিতার নাম: এলতাভ আলি বাড়ির নং : 195 বয়স : 21 লিঙ্গ : মহিলা	ZMJ2805927 ফটো উপলব্ধ	833 নাম : রুমা খাতুন স্বামীর নাম: বাপ্পি আলম বাড়ির নং : এন0059 বয়স : 20 লিঙ্গ : মহিলা	ZMJ2807618 ফটো উপলব্ধ
834 নাম : রেজিয়া পারভীন পিতার নাম: মোহাম্মদ জহিরুদ্দিন বাড়ির নং : হাজিসাহেবের বারি বয়স : 21 লিঙ্গ : মহিলা	ZMJ2811461 ফটো উপলব্ধ				





নির্বাচক সংখ্যার সারসংক্ষেপ :

A) নির্বাচকের সংখ্যা :

	নির্বাচক তালিকার প্রকৃতি	নির্বাচক তালিকার পরিচিতি :	নির্বাচকের সংখ্যা :				
			পুরুষ	মহিলা	তৃতীয় লিঙ্গ	মোট	
I	মূল তালিকা	মূল তালিকা	বিশেষ নিবিড় সংশোধন ২০২৬ এর চূড়ান্ত ভোটার তালিকার সহিত 06-04-2026 তারিখ অবধি সংশোধিত নির্বাচক তালিকা	435	399	0	834
II	1- সংযোজন তালিকা	সংযোজনী 1	বিশেষ সংক্ষিপ্ত সংশোধন 2026	0	0	0	0
		সংযোজনী 2	ধারাবাহিক সংশোধন 2026	0	0	0	0
		মোট		0	0	0	0
III	2- বিয়োজন তালিকা	সংযোজনী 1	বিশেষ সংক্ষিপ্ত সংশোধন 2026	0	1	0	1
		সংযোজনী 2	ধারাবাহিক সংশোধন 2026	0	0	0	0
		মোট		0	1	0	1
IV	'লিঙ্গ ক্ষেত্রের' পরিবর্তনের কারণে পার্থক্য			0	0	0	0
V	বিচারপ্রক্রিয়ার অধীনস্থ			0	0	0	0
VI	বিচার বিভাগীয় আধিকারিক কর্তৃক বিচারপূর্বক নিষ্পত্তির পর বিয়োজিত			70	70	0	140
নির্বাচকের মোট সংখ্যা (I+II-III+IV-V-VI)				365	328	0	693

B) ক্রটি সংশোধনের সংখ্যা :

নির্বাচক তালিকার প্রকৃতি	নির্বাচক তালিকার পরিচিতি :	ক্রটি সংশোধনের সংখ্যা :
সংযোজনী 1	বিশেষ সংক্ষিপ্ত সংশোধন 2026	0
সংযোজনী 2	ধারাবাহিক সংশোধন 2026	2
	মোট	2

নির্বাচক নিবন্ধন আধিকারিকের স্বাক্ষর

E-মৃত, S-স্থানান্তরিত, R-একাধিকবার অন্তর্ভুক্ত, M-নিখোঁজ, Q-যোগ্য নহে