



## নির্বাচক তালিকা 2026 S25 পশ্চিমবঙ্গ

বিধানসভা নির্বাচনক্ষেত্রের নং, নাম ও সংরক্ষণের স্থিতি : 16 - ময়নাগুড়ি (তপশীলি জাতি)		অংশ নং : 264																			
বিধানসভা নির্বাচনক্ষেত্রটি যে লোকসভা নির্বাচনক্ষেত্রের / ক্ষেত্রসমূহের অন্তর্ভুক্ত তার নং, নাম ও সংরক্ষণ স্থিতি : 3 - জলপাইগুড়ি (তপশীলি জাতি)																					
1. সংশোধনের পূর্ণ বিবরণ																					
সংশোধনের বৎসর :	2026	নির্বাচক তালিকার পরিচিতি : বিশেষ নিবিড় সংশোধন ২০২৬ এর চূড়ান্ত ভোটার তালিকার সহিত 06-04-2026 তারিখ অবধি সংশোধিত নির্বাচক তালিকা																			
ভিত্তি তারিখ :	01-01-2026																				
সংশোধনের প্রকৃতি :	ধারাবাহিক সংশোধন 2026																				
প্রকাশনার তারিখ :	06-04-2026																				
2. অংশ ও নির্বাচনী এলাকার পূর্ণ বিবরণ :																					
অংশের ভাগ নং ও নাম :																					
1-সাহাপাড়া ও ঘোষের বাড়ী		<table style="width: 100%; border-collapse: collapse;"> <tr> <td style="width: 50%;">প্রধান শহর/গ্রাম</td> <td style="width: 50%;">: দক্ষিণ পদমতী</td> </tr> <tr> <td>ওয়ার্ড</td> <td>:</td> </tr> <tr> <td>থানা</td> <td>: ময়নাগুড়ি</td> </tr> <tr> <td>গ্রাম পঞ্চগায়েত</td> <td>: পদমতি 2 নং</td> </tr> <tr> <td>ব্লক</td> <td>: ময়নাগুড়ি</td> </tr> <tr> <td>মহকুমা</td> <td>: সদর, জলপাইগুড়ি</td> </tr> <tr> <td>জেলা</td> <td>: জলপাইগুড়ি</td> </tr> <tr> <td>পিন</td> <td>: 735305</td> </tr> </table>				প্রধান শহর/গ্রাম	: দক্ষিণ পদমতী	ওয়ার্ড	:	থানা	: ময়নাগুড়ি	গ্রাম পঞ্চগায়েত	: পদমতি 2 নং	ব্লক	: ময়নাগুড়ি	মহকুমা	: সদর, জলপাইগুড়ি	জেলা	: জলপাইগুড়ি	পিন	: 735305
প্রধান শহর/গ্রাম	: দক্ষিণ পদমতী																				
ওয়ার্ড	:																				
থানা	: ময়নাগুড়ি																				
গ্রাম পঞ্চগায়েত	: পদমতি 2 নং																				
ব্লক	: ময়নাগুড়ি																				
মহকুমা	: সদর, জলপাইগুড়ি																				
জেলা	: জলপাইগুড়ি																				
পিন	: 735305																				
2-চাঁদের বাড়ী ও পাখীনাগার বাড়ী																					
3-ধনবরের বাড়ী, বরুয়ার বাড়ী ও বামনের বাড়ী																					
3. ভোট গ্রহন কেন্দ্রের পূর্ণ বিবরণ :																					
ভোট গ্রহন কেন্দ্রের নং, নাম :		ভোট গ্রহন কেন্দ্রের শ্রেণী :		গ্রামীণ																	
264 - সাহাপাড়া ভান্ডানী শিশু শিক্ষা কেন্দ্র		এই অংশে সহায়ক ভোটগ্রহন কেন্দ্রের সংখ্যা		0																	
ভোট গ্রহন কেন্দ্রের ঠিকানা :		:																			
সাহাপাড়া ভান্ডানী শিশু শিক্ষা কেন্দ্র, সাহাপাড়া																					
4. নির্বাচকের সংখ্যা :																					
প্রথম ক্রমিক নং	শেষ ক্রমিক নং	মোট সংখ্যা																			
		পুরুষ	মহিলা	তৃতীয় লিঙ্গ	মোট																
1	868	415	387	0	802																

নির্বাচক নিবন্ধন আধিকারিকের স্বাক্ষর

Nazri Naksha

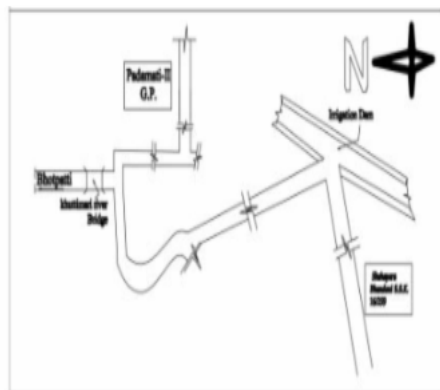

Google Map View

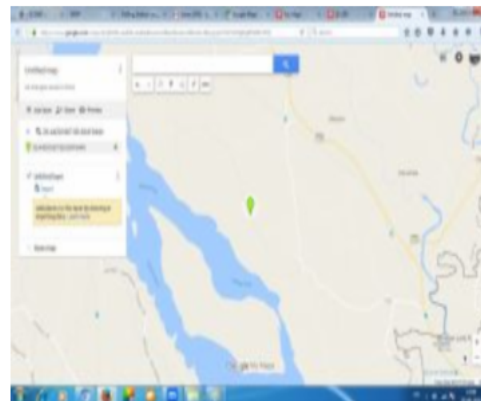

Polling Station Building Front View



Polling Station Front View



Cad View

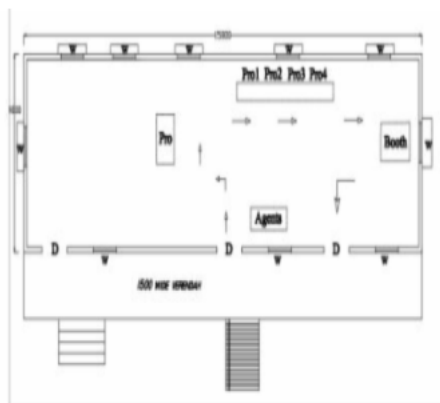

Key MAP View

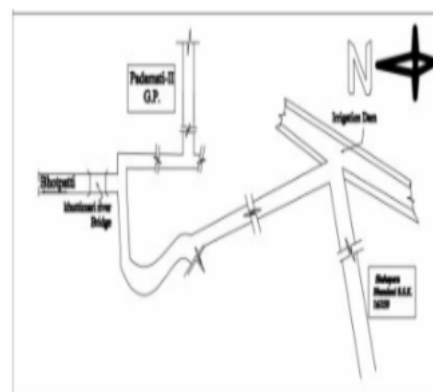

1 নাম : মালেকা বেগম পিতার নাম : কামালউদ্দিন বাড়ির নং : n0407 বয়স : 40 লিঙ্গ : মহিলা	ZMJ1336452	ফটো উপলব্ধ	2 নাম : আলম হোসেন পিতার নাম : রফিকুল ইসলাম বাড়ির নং : N0034 বয়স : 27 লিঙ্গ : পুরুষ	ZMJ2037315	ফটো উপলব্ধ	3 নাম : রোহিত রহমান পিতার নাম : আজিজার রহমান বাড়ির নং : এন0037 বয়স : 22 লিঙ্গ : পুরুষ	ZMJ2534683	ফটো উপলব্ধ
4 নাম : নূরএবনে সালাউদ্দিন আহমেদ পিতার নাম : আফিরউদ্দিন আহমেদ বাড়ির নং : n0356 বয়স : 65 লিঙ্গ : পুরুষ	ZMJ2232437	ফটো উপলব্ধ	5 নাম : আজাদ রহমান পিতার নাম : আজিজার রহমান বাড়ির নং : এন0037 বয়স : 23 লিঙ্গ : পুরুষ	ZMJ2534691	ফটো উপলব্ধ	6 নাম : নূরবান বেগম স্বামীর নাম : মকবুল হোসেন বাড়ির নং : n0015 বয়স : 29 লিঙ্গ : মহিলা	ZMJ1845114	ফটো উপলব্ধ
7 নাম : মকবুল হোসেন পিতার নাম : আব্দুল মহম্মদ বাড়ির নং : n0015 বয়স : 40 লিঙ্গ : পুরুষ	MRK3055670	ফটো উপলব্ধ	8 নাম : রফিকুল ইসলাম পিতার নাম : মুরকুচ মহগা বাড়ির নং : n0034 বয়স : 63 লিঙ্গ : পুরুষ	WB/03/017/261239	ফটো উপলব্ধ	9 নাম : মাম্পি বেগম স্বামীর নাম : কুদ্দুস মহম্মদ বাড়ির নং : এন0015 বয়স : 24 লিঙ্গ : মহিলা	ZMJ2458289	ফটো উপলব্ধ
10 নাম : কুদ্দুস মহম্মদ পিতার নাম : আব্দুল মহম্মদ বাড়ির নং : n0015 বয়স : 43 লিঙ্গ : পুরুষ	ZMJ1410745	ফটো উপলব্ধ	11 নাম : লুৎফা বেগম স্বামীর নাম : রফিকুল ইসলাম বাড়ির নং : n0034 বয়স : 52 লিঙ্গ : মহিলা	WB/03/017/261257	ফটো উপলব্ধ	12 নাম : আব্দুল মহম্মদ পিতার নাম : কান্দু মহম্মদ বাড়ির নং : n0015 বয়স : 74 লিঙ্গ : পুরুষ	MRK3127602	ফটো উপলব্ধ
13 নাম : অমল রায় পিতার নাম : পরিমল রায় বাড়ির নং : n0284 বয়স : 37 লিঙ্গ : পুরুষ	ZMJ1193846	ফটো উপলব্ধ	14 নাম : খাজামদ্দিন মহঃ পিতার নাম : মকিমদ্দিন মহঃ বাড়ির নং : n0359 বয়স : 59 লিঙ্গ : পুরুষ	ZMJ2225423	ফটো উপলব্ধ	15 নাম : সরিফা খাতুন স্বামীর নাম : আব্দুল মহগা বাড়ির নং : n0015 বয়স : 66 লিঙ্গ : মহিলা	WB/03/017/261255	ফটো উপলব্ধ
16 নাম : রসনারা বেগম স্বামীর নাম : খাজামদ্দিন মহঃ বাড়ির নং : n0360 বয়স : 53 লিঙ্গ : মহিলা	ZMJ2225456	ফটো উপলব্ধ	17 নাম : শিল্পী রায় স্বামীর নাম : রবি রায় বাড়ির নং : n0345 বয়স : 36 লিঙ্গ : মহিলা	ZMJ1193887	ফটো উপলব্ধ	18 নাম : দেবীকা রায় স্বামীর নাম : অমল রায় বাড়ির নং : n0284 বয়স : 28 লিঙ্গ : মহিলা	ZMJ1954437	ফটো উপলব্ধ
19 নাম : রহিদা বেগম স্বামীর নাম : আব্দুল রহমান বাড়ির নং : n0037 বয়স : 46 লিঙ্গ : মহিলা	MRK1403112	ফটো উপলব্ধ	20 নাম : ধননঞ্জয় রায় পিতার নাম : পতিতপাবন রায় বাড়ির নং : n0151 বয়স : 36 লিঙ্গ : পুরুষ	ZMJ1193648	ফটো উপলব্ধ	21 নাম : গীতা রায়(মডল) স্বামীর নাম : ধননঞ্জয় রায় বাড়ির নং : n0151 বয়স : 30 লিঙ্গ : মহিলা	ZMJ1845023	ফটো উপলব্ধ
22 নাম : আজিজার রহমান পিতার নাম : গফুর রহমান বাড়ির নং : n0037 বয়স : 49 লিঙ্গ : পুরুষ	MRK1403138	ফটো উপলব্ধ	23 নাম : বাবলু অধিকারী পিতার নাম : টেপেরু অধিকারী বাড়ির নং : n0007 বয়স : 52 লিঙ্গ : পুরুষ	WB/03/017/261283	ফটো উপলব্ধ	24 নাম : শেফালী অধিকারী স্বামীর নাম : বাবলু অধিকারী বাড়ির নং : n0007 বয়স : 43 লিঙ্গ : মহিলা	MRK2752079	ফটো উপলব্ধ
25 নাম : গোপাল অধিকারী পিতার নাম : নরেন অধিকারী বাড়ির নং : n0001 বয়স : 67 লিঙ্গ : পুরুষ	WB/03/017/261663	ফটো উপলব্ধ	26 নাম : সন্দ্যু অধিকারী স্বামীর নাম : অনন্ত কুমার অধিকারী বাড়ির নং : n0012 বয়স : 59 লিঙ্গ : মহিলা	WB/03/017/261453	ফটো উপলব্ধ	27 নাম : কৃষ্ণ কান্ত অধিকারী পিতার নাম : অনন্ত অধিকারী বাড়ির নং : n0012 বয়স : 35 লিঙ্গ : পুরুষ	ZMJ1345529	ফটো উপলব্ধ
28 নাম : নিরতি অধিকারী স্বামীর নাম : গোপাল অধিকারী বাড়ির নং : n0001 বয়স : 50 লিঙ্গ : মহিলা	WB/03/017/282838	ফটো উপলব্ধ	29 নাম : শিবু কল্যাণ অধিকারী পিতার নাম : অনন্ত কুমার অধিকারী বাড়ির নং : n0012 বয়স : 30 লিঙ্গ : পুরুষ	ZMJ1845106	ফটো উপলব্ধ	30 নাম : রনজিৎ অধিকারী পিতার নাম : খগেন অধিকারী বাড়ির নং : n0013 বয়স : 39 লিঙ্গ : পুরুষ	ZMJ1193945	ফটো উপলব্ধ

31	MRK1403724	নাম : অমল অধিকারী পিতার নাম: নগেন অধিকারী বাড়ির নং : n0006 বয়স : 54 লিঙ্গ : পুরুষ	ফটো উপলব্ধ	32	ZMJ2455897	নাম : বিপ্লব অধিকারী পিতার নাম: পরিমল অধিকারী বাড়ির নং : এন0006 বয়স : 23 লিঙ্গ : পুরুষ	ফটো উপলব্ধ	33	ZMJ2244473	নাম : কুমদিনী অধিকারী স্বামীর নাম: যজ্ঞেশ্বর অধিকারী বাড়ির নং : n0348 বয়স : 57 লিঙ্গ : মহিলা	ফটো উপলব্ধ
34	WB/03/017/261263	নাম : নগেন অধিকারী পিতার নাম: নগেন অধিকারী বাড়ির নং : n0006 বয়স : 76 লিঙ্গ : পুরুষ	ফটো উপলব্ধ	35	MRK3055613	নাম : গোবিন্দ অধিকারী পিতার নাম: বিশ্বেশ্বর অধিকারী বাড়ির নং : n0355 বয়স : 38 লিঙ্গ : পুরুষ	ফটো উপলব্ধ	36	WB/03/017/261452	নাম : জয়ন্তী অধিকারী স্বামীর নাম: যোগেন অধিকারী বাড়ির নং : n0007 বয়স : 72 লিঙ্গ : মহিলা	ফটো উপলব্ধ
37	WB/03/017/261364	নাম : চৈতী অধিকারী স্বামীর নাম: খগেন অধিকারী বাড়ির নং : n0013 বয়স : 73 লিঙ্গ : মহিলা	ফটো উপলব্ধ	38	ZMJ1193952	নাম : পরিতোষ রায় পিতার নাম: রতি কান্ত রায় বাড়ির নং : n0004 বয়স : 36 লিঙ্গ : পুরুষ	ফটো উপলব্ধ	39	ZMJ1345115	নাম : দিপালী অধিকারী স্বামীর নাম: কেশব অধিকারী বাড়ির নং : n0353 বয়স : 36 লিঙ্গ : মহিলা	ফটো উপলব্ধ
40	ZMJ1632892	নাম : মিনু অধিকারী স্বামীর নাম: রনজিৎ অধিকারী বাড়ির নং : n0013 বয়স : 34 লিঙ্গ : মহিলা	ফটো উপলব্ধ	41	ZMJ1632926	নাম : রূপবালী অধিকারী স্বামীর নাম: পরিমল অধিকারী বাড়ির নং : n0006 বয়স : 40 লিঙ্গ : মহিলা	ফটো উপলব্ধ	42	WB/03/017/361367	নাম : অনন্ত কুমার অধিকারী পিতার নাম: লক্ষ্যমোহন অধিকারী বাড়ির নং : n0012 বয়স : 65 লিঙ্গ : পুরুষ	ফটো উপলব্ধ
43	ZMJ2196467	নাম : গীতা রায় স্বামীর নাম: রতি কান্ত রায় বাড়ির নং : n0004 বয়স : 57 লিঙ্গ : মহিলা	ফটো উপলব্ধ	44	ZMJ1410729	নাম : রত্না অধিকারী (রায়) স্বামীর নাম: পরিতোষ রায় বাড়ির নং : n0004 বয়স : 33 লিঙ্গ : মহিলা	ফটো উপলব্ধ	45	ZMJ1760636	নাম : বাসুদেব অধিকারী মায়ের নাম: কুমদিনী অধিকারী বাড়ির নং : n0348 বয়স : 30 লিঙ্গ : পুরুষ	ফটো উপলব্ধ
46	ZMJ2457877	নাম : মানসী অধিকারী পিতার নাম: আনন্দ অধিকারী বাড়ির নং : এন0225 বয়স : 26 লিঙ্গ : মহিলা	ফটো উপলব্ধ	47	ZMJ2419562	নাম : অজয় অধিকারী পিতার নাম: অমল অধিকারী বাড়ির নং : N0006 বয়স : 24 লিঙ্গ : পুরুষ	ফটো উপলব্ধ	48	ZMJ2245231	নাম : ঝালফ লি অধিকারী স্বামীর নাম: উপেন অধিকারী বাড়ির নং : n0004 বয়স : 73 লিঙ্গ : মহিলা	ফটো উপলব্ধ
49	ZMJ2457638	নাম : উৎপল অধিকারী পিতার নাম: বাবলু অধিকারী বাড়ির নং : এন0007 বয়স : 23 লিঙ্গ : পুরুষ	ফটো উপলব্ধ	50	MRK3055654	নাম : কেশব অধিকারী পিতার নাম: বিশ্বেশ্বর অধিকারী বাড়ির নং : n0352 বয়স : 39 লিঙ্গ : পুরুষ	ফটো উপলব্ধ	51	ZMJ1760818	নাম : বরুণ রায় পিতার নাম: নারায়ণ রায় বাড়ির নং : n0013 বয়স : 31 লিঙ্গ : পুরুষ	ফটো উপলব্ধ
52	WB/03/017/261694	নাম : ভারতী অধিকারী স্বামীর নাম: বিশ্বেশ্বর অধিকারী বাড়ির নং : n0351 বয়স : 61 লিঙ্গ : মহিলা	ফটো উপলব্ধ	53	ZMJ2196491	নাম : রতি কান্ত রায় পিতার নাম: গুণেশ্বর রায় বাড়ির নং : n0004 বয়স : 67 লিঙ্গ : পুরুষ	ফটো উপলব্ধ	54	ZMJ2534758	নাম : সূজান অধিকারী পিতার নাম: গোপাল অধিকারী বাড়ির নং : এন0001 বয়স : 23 লিঙ্গ : পুরুষ	ফটো উপলব্ধ
55	ZMJ1089846	নাম : বিষ্ণু অধিকারী পিতার নাম: বিশ্বেশ্বর অধিকারী বাড়ির নং : n0354 বয়স : 38 লিঙ্গ : পুরুষ	ফটো উপলব্ধ	56	WB/03/017/261693	নাম : বিশ্বেশ্বর অধিকারী পিতার নাম: হরেন্দ্রনাথ অধিকারী বাড়ির নং : n0350 বয়স : 66 লিঙ্গ : পুরুষ	ফটো উপলব্ধ	57	ZMJ1845098	নাম : স্বপ্না অধিকারী(রায়) স্বামীর নাম: বিষ্ণু অধিকারী বাড়ির নং : n0354 বয়স : 31 লিঙ্গ : মহিলা	ফটো উপলব্ধ
58	MRK3223997	নাম : পরিমল অধিকারী পিতার নাম: নগেন অধিকারী বাড়ির নং : n0006 বয়স : 38 লিঙ্গ : পুরুষ	ফটো উপলব্ধ	59	MRK2752061	নাম : পারুল অধিকারী স্বামীর নাম: অমল অধিকারী বাড়ির নং : এন0006 বয়স : 41 লিঙ্গ : মহিলা	ফটো উপলব্ধ	60	ZMJ2534840	নাম : জনা অধিকারী পিতার নাম: অমল অধিকারী বাড়ির নং : এন0006 বয়স : 22 লিঙ্গ : মহিলা	ফটো উপলব্ধ

61 নাম : প্রতিমা অধিকারী (রায়) স্বামীর নাম: উত্তম কুমার রায় বাড়ির নং : n0315 বয়স : 36 লিঙ্গ : মহিলা	ZMJ1410646 ফটো উপলব্ধ	62 নাম : মহাসেনা বেগম স্বামীর নাম: সরিফুল ইসলাম বাড়ির নং : n0035 বয়স : 30 লিঙ্গ : মহিলা	ZMJ1345552 ফটো উপলব্ধ	63 নাম : সরিফুল ইসলাম পিতার নাম: মুরকুচ মোহাম্মদ বাড়ির নং : n0035 বয়স : 59 লিঙ্গ : পুরুষ	ZMJ2248508 ফটো উপলব্ধ
64 নাম : ডাবেশ্বরী কাজী স্বামীর নাম: পশুনাথ কাজী বাড়ির নং : n0234 বয়স : 71 লিঙ্গ : মহিলা	WB/03/017/261660 ফটো উপলব্ধ	65 নাম : বাবলু কাজী পিতার নাম: হরেন্দ্র কাজী বাড়ির নং : n0232 বয়স : 41 লিঙ্গ : পুরুষ	MRK2884856 ফটো উপলব্ধ	66 নাম : ধনপতি কাজী পিতার নাম: বাবলু কাজী বাড়ির নং : এন0232 বয়স : 20 লিঙ্গ : পুরুষ	ZMJ2677235 ফটো উপলব্ধ
67 নাম : সমিতা চৌধুরী স্বামীর নাম: সজল চৌধুরী বাড়ির নং : n0286 বয়স : 43 লিঙ্গ : মহিলা	MRK3127537 ফটো উপলব্ধ	68 নাম : মোজাম্মেল হোসেন পিতার নাম: ছাত্তার আলী বাড়ির নং : n0033 বয়স : 37 লিঙ্গ : পুরুষ	ZMJ1632942 ফটো উপলব্ধ	69 নাম : মিনু বেগম স্বামীর নাম: আব্দুল ছাত্তার বাড়ির নং : n0033 বয়স : 56 লিঙ্গ : মহিলা	ZMJ2217024 ফটো উপলব্ধ
70 নাম : আমিনুল ইসলাম পিতার নাম: ছাত্তার আলী বাড়ির নং : n0033 বয়স : 33 লিঙ্গ : পুরুষ	ZMJ1954320 ফটো উপলব্ধ	71 নাম : লাকী বেগম স্বামীর নাম: মোজাম্মেল হোসেন বাড়ির নং : n0033 বয়স : 29 লিঙ্গ : মহিলা	ZMJ1954353 ফটো উপলব্ধ	72 নাম : আব্দুল ছাত্তার পিতার নাম: জমিরউদ্দিন মহ বাড়ির নং : n0033 বয়স : 66 লিঙ্গ : পুরুষ	ZMJ2217008 ফটো উপলব্ধ
73 নাম : মামুনি বেগম স্বামীর নাম: আমিনুল ইসলাম বাড়ির নং : এন0033 বয়স : 28 লিঙ্গ : মহিলা	ZMJ2458131 ফটো উপলব্ধ	74 নাম : সাবিনা ইয়াসমিন স্বামীর নাম: মোতাহারুল হুসেন বাড়ির নং : n0033 বয়স : 29 লিঙ্গ : মহিলা	ZMJ2108165 ফটো উপলব্ধ	75 নাম : মোতাহারুল হুসেন পিতার নাম: ছাত্তার আলী বাড়ির নং : n0033 বয়স : 35 লিঙ্গ : পুরুষ	ZMJ1954304 ফটো উপলব্ধ
76 নাম : আইনুল হক পিতার নাম: আব্দুল ছাত্তার বাড়ির নং : n0033 বয়স : 30 লিঙ্গ : পুরুষ	ZMJ1632959 ফটো উপলব্ধ	77 নাম : লক্ষ্মী ডাকুয়া স্বামীর নাম: ভবেন্দ্র ডাকুয়া বাড়ির নং : n0235 বয়স : 38 লিঙ্গ : মহিলা	ZMJ1497528 ফটো উপলব্ধ	78 নাম : শম্ভু ডাকুয়া পিতার নাম: বীরেন্দ্র ডাকুয়া বাড়ির নং : n0236 বয়স : 32 লিঙ্গ : পুরুষ	ZMJ1497429 ফটো উপলব্ধ
79 নাম : দিলীপ কুমার বড়ুয়া পিতার নাম: সুরেন্দ্রনাথ বড়ুয়া বাড়ির নং : n0239 বয়স : 51 লিঙ্গ : পুরুষ	WB/03/017/261212 ফটো উপলব্ধ	80 নাম : হিমালী বড়ুয়া স্বামীর নাম: দিলীপ কুমার বড়ুয়া বাড়ির নং : n0240 বয়স : 45 লিঙ্গ : মহিলা	MRK2601714 ফটো উপলব্ধ	81 নাম : রিনা বড়ুয়া পিতার নাম: বিশ্বেশ্বর বড়ুয়া বাড়ির নং : n0178 বয়স : 49 লিঙ্গ : মহিলা	ZMJ2787513 ফটো উপলব্ধ
82 নাম : দীপককুমার বড়ুয়া পিতার নাম: সুরেন্দ্রনাথ বড়ুয়া বাড়ির নং : n0238 বয়স : 52 লিঙ্গ : পুরুষ	WB/03/017/261540 ফটো উপলব্ধ	83 নাম : অন্নদা বড়ুয়া স্বামীর নাম: সুরেন্দ্র নাথ বড়ুয়া বাড়ির নং : n0237 বয়স : 69 লিঙ্গ : মহিলা	ZMJ2224608 ফটো উপলব্ধ	84 নাম : স্বপন বড়ুয়া পিতার নাম: বিশ্বেশ্বর বড়ুয়া বাড়ির নং : n0181 বয়স : 44 লিঙ্গ : পুরুষ	MRK2884872 ফটো উপলব্ধ
85 নাম : সীমা বড়ুয়া বর্মন স্বামীর নাম: শিবু বড়ুয়া বাড়ির নং : n0408 বয়স : 35 লিঙ্গ : মহিলা	ZMJ1403922 ফটো উপলব্ধ	86 নাম : বীরেন বিশ্বাস পিতার নাম: আশানন্দ বিশ্বাস বাড়ির নং : n0132 বয়স : 76 লিঙ্গ : পুরুষ	WB/03/017/261050 ফটো উপলব্ধ	87 নাম : বিষ্ণু বিশ্বাস পিতার নাম: বিরেন্দ্র বিশ্বাস বাড়ির নং : n0132 বয়স : 31 লিঙ্গ : পুরুষ	ZMJ1760743 ফটো উপলব্ধ
88 নাম : পরান বিশ্বাস পিতার নাম: হীরালাল বিশ্বাস বাড়ির নং : n0032 বয়স : 62 লিঙ্গ : পুরুষ	WB/03/017/261572 ফটো উপলব্ধ	89 নাম : জ্যোৎস্না সরকার বিশ্বাস স্বামীর নাম: সুশান্ত বিশ্বাস বাড়ির নং : n0032 বয়স : 25 লিঙ্গ : মহিলা	ZMJ2375558 ফটো উপলব্ধ	90 নাম : প্রিয়নাথ বিশ্বাস পিতার নাম: পরান বিশ্বাস বাড়ির নং : n0032 বয়স : 31 লিঙ্গ : পুরুষ	ZMJ1632975 ফটো উপলব্ধ

91	ZMJ1845015	নাম : সুশান্ত বিশ্বাস পিতার নাম: পরান বিশ্বাস বাড়ির নং : n0032 বয়স : 29 লিঙ্গ : পুরুষ	ফটো উপলব্ধ	92	ZMJ1497536	নাম : বদন বিশ্বাস পিতার নাম: বীরেন বিশ্বাস বাড়ির নং : n0244 বয়স : 34 লিঙ্গ : পুরুষ	ফটো উপলব্ধ	93	WB/03/017/261474	নাম : নিফল বিশ্বাস স্বামীর নাম: পরান বিশ্বাস বাড়ির নং : n0032 বয়স : 53 লিঙ্গ : মহিলা	ফটো উপলব্ধ
94	WB/03/017/261051	নাম : সাধনা বিশ্বাস স্বামীর নাম: বীরেন বিশ্বাস বাড়ির নং : n0133 বয়স : 56 লিঙ্গ : মহিলা	ফটো উপলব্ধ	95	ZMJ2736890	নাম : ভারতী সরকার স্বামীর নাম: প্রিয়নাথ বিশ্বাস বাড়ির নং : দক্ষিণ পদমতী বয়স : 21 লিঙ্গ : মহিলা	ফটো উপলব্ধ	96	ZMJ2457372	নাম : আহিয়া বেগম স্বামীর নাম: দিলওয়ার হোসেন বাড়ির নং : এন0093 বয়স : 35 লিঙ্গ : মহিলা	ফটো উপলব্ধ
97	ZMJ2218469	নাম : উম্মে কুলসুম বেগম স্বামীর নাম: নূর এবনে সালাউদ্দিন আহমেদ বাড়ির নং : চান্দের বাড়ি বয়স : 56 লিঙ্গ : মহিলা	ফটো উপলব্ধ	98	ZMJ1345347	নাম : নূর সারমিনা বেগম পিতার নাম: নূর এবনে সালাউদ্দিন আহমেদ বাড়ির নং : চান্দের বাড়ি বয়স : 34 লিঙ্গ : মহিলা	ফটো উপলব্ধ	99	ZMJ2534824	নাম : কুলসুম বেগম স্বামীর নাম: জাকির হুসেন বাড়ির নং : এন0097 বয়স : 26 লিঙ্গ : মহিলা	ফটো উপলব্ধ
100	ZMJ2121424	নাম : অমল মন্ডল পিতার নাম: গোপাল মন্ডল বাড়ির নং : এন0125 বয়স : 25 লিঙ্গ : পুরুষ	ফটো উপলব্ধ	101	ZMJ2037497	নাম : বন্দনা মন্ডল পিতার নাম: গোপাল মন্ডল বাড়ির নং : N0125 বয়স : 29 লিঙ্গ : মহিলা	ফটো উপলব্ধ	102	WII1792332	নাম : সুচিত্রা মন্ডল স্বামীর নাম: সনাতন মন্ডল বাড়ির নং : n0125 বয়স : 29 লিঙ্গ : মহিলা	ফটো উপলব্ধ
103	ZMJ1410463	নাম : প্রতিমা মন্ডল স্বামীর নাম: মাখন মন্ডল বাড়ির নং : n0245 বয়স : 77 লিঙ্গ : মহিলা	ফটো উপলব্ধ	104	ZMJ2457570	নাম : স্বপ্না মন্ডল পিতার নাম: রতন চন্দ্র মন্ডল বাড়ির নং : এন0125 বয়স : 23 লিঙ্গ : মহিলা	ফটো উপলব্ধ	105	ZMJ2206142	নাম : রেজিয়া খাতুন স্বামীর নাম: সাহিদুল মহঃ বাড়ির নং : n0036 বয়স : 53 লিঙ্গ : মহিলা	ফটো উপলব্ধ
106	ZMJ1345545	নাম : তরিফুল ইসলাম পিতার নাম: সাহিদুল বাড়ির নং : n0036 বয়স : 33 লিঙ্গ : পুরুষ	ফটো উপলব্ধ	107	ZMJ1497650	নাম : আজিমুল হক পিতার নাম: মহঃ সাহিদুল হক বাড়ির নং : n0036 বয়স : 32 লিঙ্গ : পুরুষ	ফটো উপলব্ধ	108	ZMJ1410695	নাম : রহিনুল পিতার নাম: মহঃ সাহিদুল বাড়ির নং : n0036 বয়স : 32 লিঙ্গ : পুরুষ	ফটো উপলব্ধ
109	ZMJ1845080	নাম : বিউটি বেগম স্বামীর নাম: তরিফুল ইসলাম বাড়ির নং : n0036 বয়স : 30 লিঙ্গ : মহিলা	ফটো উপলব্ধ	110	ZMJ2196756	নাম : সাহিদুল মোহঃ পিতার নাম: ছুট মোহঃ বাড়ির নং : n0036 বয়স : 62 লিঙ্গ : পুরুষ	ফটো উপলব্ধ	111	ZMJ2420891	নাম : হাসিনা বানু স্বামীর নাম: রহিনুল বাড়ির নং : N0036 বয়স : 29 লিঙ্গ : মহিলা	ফটো উপলব্ধ
112	ZMJ2457489	নাম : আবদুল রব পিতার নাম: আবদুল ছাত্তার বাড়ির নং : এন0091 বয়স : 23 লিঙ্গ : পুরুষ	ফটো উপলব্ধ	113	WB/03/017/261211	নাম : সুশীলা রায় স্বামীর নাম: গয়েন্দ্র রায় বাড়ির নং : n0168 বয়স : 56 লিঙ্গ : মহিলা	ফটো উপলব্ধ	114	ZMJ1954445	নাম : দিগ্গি রায় স্বামীর নাম: অতুল রায় বাড়ির নং : n0325 বয়স : 28 লিঙ্গ : মহিলা	ফটো উপলব্ধ
115	MRK3223864	নাম : কার্তিক রায় পিতার নাম: গয়েন্দ্র রায় বাড়ির নং : n0170 বয়স : 37 লিঙ্গ : পুরুষ	ফটো উপলব্ধ	116	ZMJ1760776	নাম : ইন্দ্রজিৎ রায় পিতার নাম: ধরনী রায় বাড়ির নং : n0320 বয়স : 30 লিঙ্গ : পুরুষ	ফটো উপলব্ধ	117	ZMJ1345420	নাম : সুদেবালা রায় স্বামীর নাম: মঙ্গুল রায় বাড়ির নং : n0340 বয়স : 39 লিঙ্গ : মহিলা	ফটো উপলব্ধ
118	MRK3055449	নাম : টুলটুলি রায় স্বামীর নাম: গোবিন্দ রায় বাড়ির নং : n0253 বয়স : 41 লিঙ্গ : মহিলা	ফটো উপলব্ধ	119	ZMJ2213437	নাম : সুপেন রায় পিতার নাম: ভেদো রায় বাড়ির নং : n0014 বয়স : 61 লিঙ্গ : পুরুষ	ফটো উপলব্ধ	120	MRK3223930	নাম : শ্যামল রায় পিতার নাম: মলিন্দ্র রায় বাড়ির নং : n0319 বয়স : 37 লিঙ্গ : পুরুষ	ফটো উপলব্ধ

121 নাম : মিনতী রায় স্বামীর নাম: সুরেশ চন্দ্র রায় বাড়ির নং : n0305 বয়স : 59 লিঙ্গ : মহিলা WB/03/017/261406 ফটো উপলব্ধ	122 নাম : অভিজিৎ রায় পিতার নাম: অশোক রায় বাড়ির নং : n0367 বয়স : 30 লিঙ্গ : পুরুষ ZMJ1845064 ফটো উপলব্ধ	123 নাম : অশোক রায় পিতার নাম: সুরেশ নাথ রায় বাড়ির নং : n0366 বয়স : 60 লিঙ্গ : পুরুষ ZMJ1845056 ফটো উপলব্ধ
124 নাম : নিরোদ রায় মায়ের নাম: জয়ন্তী রায় বাড়ির নং : n0338 বয়স : 38 লিঙ্গ : পুরুষ ZMJ1091677 ফটো উপলব্ধ	125 নাম : শ্ৰীধা বর্মন রায় অন্যান্য: অমূল্য রায় বাড়ির নং : এন0060 বয়স : 23 লিঙ্গ : মহিলা ZMJ2458024 ফটো উপলব্ধ	126 নাম : উমেশ রায় পিতার নাম: বাচ্চামন রায় বাড়ির নং : n0322 বয়স : 67 লিঙ্গ : পুরুষ WB/03/017/261681 ফটো উপলব্ধ
127 নাম : রনজিৎ রায় পিতার নাম: রমেশ রায় বাড়ির নং : n0265 বয়স : 39 লিঙ্গ : পুরুষ MRK3223831 ফটো উপলব্ধ	128 নাম : জ্যোৎস্না রায় স্বামীর নাম: বিষ্ণু রায় বাড়ির নং : n0009 বয়স : 37 লিঙ্গ : মহিলা ZMJ1632850 ফটো উপলব্ধ	129 নাম : রুপেশ্বর রায় পিতার নাম: পূর্ণদেব রায় বাড়ির নং : এন0118 বয়স : 23 লিঙ্গ : পুরুষ ZMJ2457844 ফটো উপলব্ধ
130 নাম : অসিম কুমার রায় পিতার নাম: সুরেশ চন্দ্র রায় বাড়ির নং : n0304 বয়স : 36 লিঙ্গ : পুরুষ ZMJ1345321 ফটো উপলব্ধ	131 নাম : তপন রায় পিতার নাম: লক্ষীকান্ত রায় বাড়ির নং : n0272 বয়স : 41 লিঙ্গ : পুরুষ MRK2885374 ফটো উপলব্ধ	132 নাম : সুরজিৎ রায় পিতার নাম: লক্ষীকান্ত রায় বাড়ির নং : n0270 বয়স : 45 লিঙ্গ : পুরুষ MRK1403419 ফটো উপলব্ধ
133 নাম : বিষ্ণু রায় পিতার নাম: কালাট্ট রায় বাড়ির নং : n0009 বয়স : 47 লিঙ্গ : পুরুষ MRK1402296 ফটো উপলব্ধ	134 নাম : চন্দনা রায় পিতার নাম: সুধীর রায় বাড়ির নং : এন0297 বয়স : 22 লিঙ্গ : মহিলা ZMJ2534790 ফটো উপলব্ধ	135 নাম : সম্পা রায় পিতার নাম: মহেন্দ্র রায় বাড়ির নং : এন0016 বয়স : 23 লিঙ্গ : মহিলা ZMJ2534576 ফটো উপলব্ধ
136 নাম : দিপক রায় পিতার নাম: সুপেন রায় বাড়ির নং : n0014 বয়স : 29 লিঙ্গ : পুরুষ ZMJ1954387 ফটো উপলব্ধ	137 নাম : বিপুল রায় পিতার নাম: সুশীল রায় বাড়ির নং : n0022 বয়স : 31 লিঙ্গ : পুরুষ ZMJ1760750 ফটো উপলব্ধ	138 নাম : মনষা রায় স্বামীর নাম: অশোক রায় বাড়ির নং : n0373 বয়স : 51 লিঙ্গ : মহিলা ZMJ1845072 ফটো উপলব্ধ
139 নাম : জনতা রায় স্বামীর নাম: রাখাল রায় বাড়ির নং : n0021 বয়স : 37 লিঙ্গ : মহিলা MRK3224011 ফটো উপলব্ধ	140 নাম : প্রদীপ রায় পিতার নাম: দিগেন রায় বাড়ির নং : এন0066 বয়স : 23 লিঙ্গ : পুরুষ ZMJ2457943 ফটো উপলব্ধ	141 নাম : অলোক রায় পিতার নাম: দীননাথ রায় বাড়ির নং : n0310 বয়স : 28 লিঙ্গ : পুরুষ ZMJ1954288 ফটো উপলব্ধ
142 নাম : ধরনী রায় পিতার নাম: ধীরকান্ত রায় বাড়ির নং : n0320 বয়স : 58 লিঙ্গ : পুরুষ WB/03/017/261365 ফটো উপলব্ধ	143 নাম : সরলা রায় স্বামীর নাম: মহেশ রায় বাড়ির নং : n0258 বয়স : 73 লিঙ্গ : মহিলা WB/03/017/261728 ফটো উপলব্ধ	144 নাম : রমেশ রায় পিতার নাম: কলিন রায় বাড়ির নং : n0263 বয়স : 74 লিঙ্গ : পুরুষ ZMJ2254837 ফটো উপলব্ধ
145 নাম : মামুনী বর্মন পিতার নাম: কার্তিক বর্মন বাড়ির নং : এন0014 বয়স : 30 লিঙ্গ : মহিলা ZMJ1737303 ফটো উপলব্ধ	146 নাম : লক্ষী রায় স্বামীর নাম: সুরজিত রায় বাড়ির নং : N0022 বয়স : 27 লিঙ্গ : মহিলা ZMJ2037455 ফটো উপলব্ধ	147 নাম : মোহনী রায় পিতার নাম: ব্রজেন রায় বাড়ির নং : n0017 বয়স : 53 লিঙ্গ : পুরুষ ZMJ2372647 ফটো উপলব্ধ
148 নাম : অতীন রায় পিতার নাম: যোগেন রায় বাড়ির নং : n0024 বয়স : 41 লিঙ্গ : পুরুষ MRK2752111 ফটো উপলব্ধ	149 নাম : দুলালা রায় স্বামীর নাম: হরেন রায় বাড়ির নং : n0246 বয়স : 56 লিঙ্গ : মহিলা WB/03/017/261005 ফটো উপলব্ধ	150 নাম : দীনেশ রায় পিতার নাম: দীনবন্ধু রায় বাড়ির নং : n0187 বয়স : 38 লিঙ্গ : পুরুষ MRK3223872 ফটো উপলব্ধ

151 নাম : মালতী রায় স্বামীর নাম: নলিনী রায় বাড়ির নং : n0182 বয়স : 38 লিঙ্গ : মহিলা	MRK3223815 ফটো উপলব্ধ	152 নাম : সুরজিত রায় পিতার নাম: সুশীল রায় বাড়ির নং : n0022 বয়স : 39 লিঙ্গ : পুরুষ	MRK3323680 ফটো উপলব্ধ	153 নাম : নারায়ন রায় পিতার নাম: আর্ধ্যধন রায় বাড়ির নং : n0308 বয়স : 43 লিঙ্গ : পুরুষ	MRK2601755 ফটো উপলব্ধ
154 নাম : যশোদা রায় স্বামীর নাম: রামচন্দ্র রায় বাড়ির নং : n0306 বয়স : 35 লিঙ্গ : মহিলা	ZMJ1345123 ফটো উপলব্ধ	155 নাম : নীরবালা রায় স্বামীর নাম: নৃপেন রায় বাড়ির নং : n0010 বয়স : 55 লিঙ্গ : মহিলা	ZMJ2247906 ফটো উপলব্ধ	156 নাম : বৃন্দদেব রায় পিতার নাম: রমেশ রায় বাড়ির নং : n0261 বয়স : 49 লিঙ্গ : পুরুষ	ZMJ2216125 ফটো উপলব্ধ
157 নাম : শিবেন্দ্র নাথ রায় পিতার নাম: দীজেন রায় বাড়ির নং : n0301 বয়স : 38 লিঙ্গ : পুরুষ	ZMJ1091271 ফটো উপলব্ধ	158 নাম : কমলচন্দ্র রায় পিতার নাম: অনিলচন্দ্র রায় বাড়ির নং : n0281 বয়স : 44 লিঙ্গ : পুরুষ	MRK1403427 ফটো উপলব্ধ	159 নাম : সন্তজিৎ রায় পিতার নাম: বিষ্ণু রায় বাড়ির নং : এন0009 বয়স : 22 লিঙ্গ : পুরুষ	ZMJ2534543 ফটো উপলব্ধ
160 নাম : সুমিতা রায় স্বামীর নাম: কার্তিক রায় বাড়ির নং : n0247 বয়স : 43 লিঙ্গ : মহিলা	MRK2886158 ফটো উপলব্ধ	161 নাম : শান্তিবালা রায় স্বামীর নাম: রমেশ রায় বাড়ির নং : n0264 বয়স : 66 লিঙ্গ : মহিলা	ZMJ2254845 ফটো উপলব্ধ	162 নাম : পূর্ণিমা রায় স্বামীর নাম: রমেশ রায় বাড়ির নং : n0260 বয়স : 67 লিঙ্গ : মহিলা	WB/03/017/261204 ফটো উপলব্ধ
163 নাম : শ্যামল রায় পিতার নাম: মহেশ রায় বাড়ির নং : n0259 বয়স : 38 লিঙ্গ : পুরুষ	ZMJ1091800 ফটো উপলব্ধ	164 নাম : প্রতিমা রায় স্বামীর নাম: মোহিনী রায় বাড়ির নং : n0300 বয়স : 42 লিঙ্গ : মহিলা	MRK3055415 ফটো উপলব্ধ	165 নাম : ক্ষিতিশ রায় পিতার নাম: দ্বিজেন রায় বাড়ির নং : n0299 বয়স : 43 লিঙ্গ : পুরুষ	MRK3055399 ফটো উপলব্ধ
166 নাম : সুধীর রায় পিতার নাম: দ্বিজেন রায় বাড়ির নং : n0297 বয়স : 49 লিঙ্গ : পুরুষ	WB/03/017/261154 ফটো উপলব্ধ	167 নাম : রেণু রায় স্বামীর নাম: বাবুলাল রায় বাড়ির নং : n0017 বয়স : 68 লিঙ্গ : মহিলা	ZMJ2205821 ফটো উপলব্ধ	168 নাম : অভিজিৎ রায় পিতার নাম: কৃষ্ণ কমল রায় বাড়ির নং : এন0116 বয়স : 23 লিঙ্গ : পুরুষ	ZMJ2457760 ফটো উপলব্ধ
169 নাম : সনজিৎ রায় পিতার নাম: পতিতপাবন রায় বাড়ির নং : n0148 বয়স : 42 লিঙ্গ : পুরুষ	MRK2885192 ফটো উপলব্ধ	170 নাম : চিকন বালা রায় স্বামীর নাম: উমেশ রায় বাড়ির নং : n0323 বয়স : 57 লিঙ্গ : মহিলা	ZMJ2214666 ফটো উপলব্ধ	171 নাম : ভূপেন রায় পিতার নাম: পোহাতু রায় বাড়ির নং : n0005 বয়স : 67 লিঙ্গ : পুরুষ	ZMJ2219079 ফটো উপলব্ধ
172 নাম : মোহিনী রায় পিতার নাম: দ্বিজেন রায় বাড়ির নং : n0296 বয়স : 53 লিঙ্গ : পুরুষ	WB/03/017/261171 ফটো উপলব্ধ	173 নাম : প্রকাশ রায় পিতার নাম: মোহিনী রায় বাড়ির নং : এন0296 বয়স : 20 লিঙ্গ : পুরুষ	ZMJ2677227 ফটো উপলব্ধ	174 নাম : দুলালি খাতুন স্বামীর নাম: সাহানুর আলম বাড়ির নং : n0003 বয়স : 39 লিঙ্গ : মহিলা	ZMJ1093095 ফটো উপলব্ধ
175 নাম : ধনিরাম রায় পিতার নাম: দিনেশ চন্দ্র রায় বাড়ির নং : n0143 বয়স : 36 লিঙ্গ : পুরুষ	MRK3323524 ফটো উপলব্ধ	176 নাম : অনিল রায় পিতার নাম: বাউরা রায় বাড়ির নং : n0334 বয়স : 66 লিঙ্গ : পুরুষ	ZMJ2189793 ফটো উপলব্ধ	177 নাম : নয়নতারা রায় স্বামীর নাম: পতিতপাবন রায় বাড়ির নং : n0146 বয়স : 79 লিঙ্গ : মহিলা	WB/03/017/261132 ফটো উপলব্ধ
178 নাম : গীতা রায় স্বামীর নাম: বিশজিৎ রায় বাড়ির নং : n0149 বয়স : 41 লিঙ্গ : মহিলা	ZMJ1345255 ফটো উপলব্ধ	179 নাম : সুকবালা রায় স্বামীর নাম: রতিকান্ত রায় বাড়ির নং : n0152 বয়স : 67 লিঙ্গ : মহিলা	WB/03/017/261203 ফটো উপলব্ধ	180 নাম : অনিমা রায় স্বামীর নাম: নীরোদ রায় বাড়ির নং : n0380 বয়স : 28 লিঙ্গ : মহিলা	ZMJ1956507 ফটো উপলব্ধ

181	MRK3224003	নাম : মায়ী রায় স্বামীর নাম: মহিন্দ্র রায় বাড়ির নং : n0016 বয়স : 38 লিঙ্গ : মহিলা	ফটো উপলব্ধ	182	ZMJ1954312	নাম : দেবেশ্বর রায় পিতার নাম: রমেশ রায় বাড়ির নং : n0260 বয়স : 34 লিঙ্গ : পুরুষ	ফটো উপলব্ধ	183	ZMJ1954403	নাম : সনজিত রায় পিতার নাম: রমেশ রায় বাড়ির নং : n0260 বয়স : 35 লিঙ্গ : পুরুষ	ফটো উপলব্ধ
184	ZMJ1954429	নাম : পন্ডি রায়(বর্মন) স্বামীর নাম: শ্যামল রায় বাড়ির নং : n0319 বয়স : 28 লিঙ্গ : মহিলা	ফটো উপলব্ধ	185	ZMJ2790699	নাম : আরতি রায় স্বামীর নাম: জোনকু রায় বাড়ির নং : n0003 বয়স : 76 লিঙ্গ : মহিলা	ফটো উপলব্ধ	186	WB/03/017/261224	নাম : কালাচাঁ রায় পিতার নাম: বৃন্দু রায় বাড়ির নং : n0009 বয়স : 81 লিঙ্গ : পুরুষ	ফটো উপলব্ধ
187	MRK3323508	নাম : অনন্ত রায় পিতার নাম: গোপাল রায় বাড়ির নং : n0331 বয়স : 36 লিঙ্গ : পুরুষ	ফটো উপলব্ধ	188	ZMJ1844984	নাম : রঞ্জন রায় পিতার নাম: শ্রীবাস রায় বাড়ির নং : n0136 বয়স : 31 লিঙ্গ : পুরুষ	ফটো উপলব্ধ	189	WB/03/020/414027	নাম : মালঞ্চ রায় স্বামীর নাম: দীনেশ রায় বাড়ির নং : n0141 বয়স : 66 লিঙ্গ : মহিলা	ফটো উপলব্ধ
190	MRK2601797	নাম : রনজিৎ রায় পিতার নাম: দীনেশ রায় বাড়ির নং : n0142 বয়স : 44 লিঙ্গ : পুরুষ	ফটো উপলব্ধ	191	ZMJ2577856	নাম : ভাস্কর রায় পিতার নাম: বৃন্দু দেব রায় বাড়ির নং : এন0262 বয়স : 22 লিঙ্গ : পুরুষ	ফটো উপলব্ধ	192	ZMJ1664531	নাম : স্বপ্না রায় স্বামীর নাম: অমরজিৎ রায় বাড়ির নং : নং351 বয়স : 32 লিঙ্গ : মহিলা	ফটো উপলব্ধ
193	WB/03/020/414766	নাম : শ্রীবাস রায় পিতার নাম: জগদীশ রায় বাড়ির নং : n0136 বয়স : 69 লিঙ্গ : পুরুষ	ফটো উপলব্ধ	194	ZMJ1954296	নাম : বিক্রম অধিকারী পিতার নাম: আনন্দ অধিকারী বাড়ির নং : n0327 বয়স : 28 লিঙ্গ : পুরুষ	ফটো উপলব্ধ	195	ZMJ2626927	নাম : সুমন রায় পিতার নাম: অলেন রায় বাড়ির নং : এন0277 বয়স : 21 লিঙ্গ : পুরুষ	ফটো উপলব্ধ
196	ZMJ1954361	নাম : পায়েল রায় স্বামীর নাম: বিশ্বজিৎ রায় বাড়ির নং : n0266 বয়স : 29 লিঙ্গ : মহিলা	ফটো উপলব্ধ	197	ZMJ1954379	নাম : রাধিকা রায় স্বামীর নাম: সন্তু রায় বাড়ির নং : n0002 বয়স : 32 লিঙ্গ : মহিলা	ফটো উপলব্ধ	198	ZMJ2214120	নাম : নুপেন রায় পিতার নাম: বৃন্দু রায় বাড়ির নং : n0010 বয়স : 61 লিঙ্গ : পুরুষ	ফটো উপলব্ধ
199	ZMJ1093079	নাম : সঞ্জিত রায় পিতার নাম: জনাকু রায় বাড়ির নং : n0003 বয়স : 36 লিঙ্গ : পুরুষ	ফটো উপলব্ধ	200	MRK2752210	নাম : প্রতিমা রায় স্বামীর নাম: পরিমল রায় বাড়ির নং : n0020 বয়স : 49 লিঙ্গ : মহিলা	ফটো উপলব্ধ	201	WB/03/017/261301	নাম : শনিবালা রায় স্বামীর নাম: ভূপেন রায় বাড়ির নং : n0005 বয়স : 51 লিঙ্গ : মহিলা	ফটো উপলব্ধ
202	ZMJ1632868	নাম : দীপা রায় স্বামীর নাম: মাধব রায় বাড়ির নং : n0016 বয়স : 35 লিঙ্গ : মহিলা	ফটো উপলব্ধ	203	ZMJ1849793	নাম : মধু সূদন রায় পিতার নাম: বাবুলাল রায় বাড়ির নং : n0017 বয়স : 31 লিঙ্গ : পুরুষ	ফটো উপলব্ধ	204	MRK3224037	নাম : কৃষ্ণা রায় স্বামীর নাম: মোহিনী রায় বাড়ির নং : n0017 বয়স : 38 লিঙ্গ : মহিলা	ফটো উপলব্ধ
205	ZMJ2203230	নাম : নীলশ্রী রায় স্বামীর নাম: যোগেন রায় বাড়ির নং : n0024 বয়স : 63 লিঙ্গ : মহিলা	ফটো উপলব্ধ	206	WB/03/017/261717	নাম : মঙ্গলু রায় পিতার নাম: পশুনাথ রায় বাড়ির নং : n0339 বয়স : 52 লিঙ্গ : মহিলা	ফটো উপলব্ধ	207	ZMJ1497486	নাম : বিশ্বজিৎ রায় পিতার নাম: রমেশ রায় বাড়ির নং : n0266 বয়স : 35 লিঙ্গ : পুরুষ	ফটো উপলব্ধ
208	ZMJ1090828	নাম : অতুল রায় পিতার নাম: উমেশ রায় বাড়ির নং : n0325 বয়স : 36 লিঙ্গ : পুরুষ	ফটো উপলব্ধ	209	MRK2752145	নাম : সঞ্জিৎ কুমার রায় পিতার নাম: উমেশ চন্দ্র রায় বাড়ির নং : n0326 বয়স : 41 লিঙ্গ : পুরুষ	ফটো উপলব্ধ	210	ZMJ2210722	নাম : পূর্ণিমা রায় স্বামীর নাম: সুশীল রায় বাড়ির নং : n0022 বয়স : 56 লিঙ্গ : মহিলা	ফটো উপলব্ধ

211 নাম : শচীন রায় পিতার নাম: শিপিন রায় বাড়ির নং : n0256 বয়স : 71 লিঙ্গ : পুরুষ	ZMJ2199669 ফটো উপলব্ধ	212 নাম : কৌশল্যা রায় স্বামীর নাম: অনিল রায় বাড়ির নং : n0335 বয়স : 59 লিঙ্গ : মহিলা	ZMJ2201168 ফটো উপলব্ধ	213 নাম : অনিতা রায় পিতার নাম: অশোক রায় বাড়ির নং : এন0366 বয়স : 24 লিঙ্গ : মহিলা	ZMJ2455343 ফটো উপলব্ধ
214 নাম : বিবেক রায় পিতার নাম: প্রফুল্ল রায় বাড়ির নং : এন0048 বয়স : 23 লিঙ্গ : পুরুষ	ZMJ2457703 ফটো উপলব্ধ	215 নাম : বিশুজিৎ রায় পিতার নাম: গোপাল রায় বাড়ির নং : n0330 বয়স : 37 লিঙ্গ : পুরুষ	ZMJ1345438 ফটো উপলব্ধ	216 নাম : মমতাময়ী রায় (অধিকারী) স্বামীর নাম: রনজিৎ রায় বাড়ির নং : n0336 বয়স : 35 লিঙ্গ : মহিলা	ZMJ1760651 ফটো উপলব্ধ
217 নাম : জয়ন্তী রায় স্বামীর নাম: ধীরেন রায় বাড়ির নং : n0337 বয়স : 59 লিঙ্গ : মহিলা	WB/03/017/261670 ফটো উপলব্ধ	218 নাম : গোপাল রায় স্বামীর নাম: বাসিনাথ রায় বাড়ির নং : n0329 বয়স : 61 লিঙ্গ : মহিলা	ZMJ2194660 ফটো উপলব্ধ	219 নাম : বিমলেন্দু রায় পিতার নাম: দীননাথ রায় বাড়ির নং : এন0310 বয়স : 23 লিঙ্গ : পুরুষ	ZMJ2457521 ফটো উপলব্ধ
220 নাম : ছবিতা রায় স্বামীর নাম: দেবেন রায় বাড়ির নং : n0290 বয়স : 39 লিঙ্গ : মহিলা	MRK3055647 ফটো উপলব্ধ	221 নাম : সুশান্ত রায় পিতার নাম: হরিপদ রায় বাড়ির নং : n0316 বয়স : 33 লিঙ্গ : পুরুষ	ZMJ1410653 ফটো উপলব্ধ	222 নাম : সবিতা রায় স্বামীর নাম: মলিন্দ্রনাথ রায় বাড়ির নং : n0318 বয়স : 56 লিঙ্গ : মহিলা	WB/03/017/261687 ফটো উপলব্ধ
223 নাম : মলিন্দ্রনাথ রায় পিতার নাম: কলিন্দ্রনাথ রায় বাড়ির নং : n0317 বয়স : 64 লিঙ্গ : পুরুষ	WB/03/017/261545 ফটো উপলব্ধ	224 নাম : মুন রায় স্বামীর নাম: বিশুজিৎ রায় বাড়ির নং : এন0214 বয়স : 26 লিঙ্গ : মহিলা	ZMJ2457984 ফটো উপলব্ধ	225 নাম : সুমিতা রায় স্বামীর নাম: গোপাল রায় বাড়ির নং : n0021 বয়স : 39 লিঙ্গ : মহিলা	MRK3224045 ফটো উপলব্ধ
226 নাম : হরিপদ রায় পিতার নাম: কলিন্দ্রনাথ রায় বাড়ির নং : n0312 বয়স : 69 লিঙ্গ : পুরুষ	WB/03/017/261376 ফটো উপলব্ধ	227 নাম : অনিমা রায় পিতার নাম: খোকা রায় বাড়ির নং : n0008 বয়স : 27 লিঙ্গ : পুরুষ	ZMJ2037356 ফটো উপলব্ধ	228 নাম : গোবিন্দ রায় পিতার নাম: ভবেন রায় বাড়ির নং : n0252 বয়স : 51 লিঙ্গ : পুরুষ	WB/03/017/261605 ফটো উপলব্ধ
229 নাম : বিশুজিৎ রায় মায়ের নাম: জয়ন্তী রায় বাড়ির নং : n0337 বয়স : 31 লিঙ্গ : মহিলা	ZMJ1760792 ফটো উপলব্ধ	230 নাম : অনিল রায় পিতার নাম: উমেশ রায় বাড়ির নং : n0327 বয়স : 80 লিঙ্গ : পুরুষ	WB/03/017/261378 ফটো উপলব্ধ	231 নাম : বিশুজিৎ রায় পিতার নাম: পতিতপাবন রায় বাড়ির নং : n0147 বয়স : 49 লিঙ্গ : পুরুষ	WB/03/017/261034 ফটো উপলব্ধ
232 নাম : শম্ভু রায় পিতার নাম: উকিল রায় বাড়ির নং : n0002 বয়স : 40 লিঙ্গ : পুরুষ	ZMJ1093178 ফটো উপলব্ধ	233 নাম : নিলিমা রায় স্বামীর নাম: বাকু রায় বাড়ির নং : n0009 বয়স : 42 লিঙ্গ : মহিলা	ZMJ1632884 ফটো উপলব্ধ	234 নাম : সুপর্ণা রায় পিতার নাম: অপু রায় বাড়ির নং : এন0121 বয়স : 31 লিঙ্গ : মহিলা	ZMJ1697614 ফটো উপলব্ধ
235 নাম : কমল রায় পিতার নাম: মলিন্দ্র নাথ রায় বাড়ির নং : n0317 বয়স : 30 লিঙ্গ : পুরুষ	ZMJ1760693 ফটো উপলব্ধ	236 নাম : হেমন্তী রায় স্বামীর নাম: কমল রায় বাড়ির নং : এন0317 বয়স : 21 লিঙ্গ : মহিলা	ZMJ2674422 ফটো উপলব্ধ	237 নাম : চোধামন্ডী রায় স্বামীর নাম: হরেন রায় বাড়ির নং : n0018 বয়স : 74 লিঙ্গ : মহিলা	ZMJ2219657 ফটো উপলব্ধ
238 নাম : চন্দ্র রায় পিতার নাম: তরনী রায় বাড়ির নং : n0019 বয়স : 66 লিঙ্গ : পুরুষ	WB/03/017/261196 ফটো উপলব্ধ	239 নাম : রানী রায় স্বামীর নাম: পইসাজু রায় বাড়ির নং : n0003 বয়স : 43 লিঙ্গ : মহিলা	MRK2752095 ফটো উপলব্ধ	240 নাম : দীনেশ চন্দ্র রায় পিতার নাম: জগদীশ রায় বাড়ির নং : n0140 বয়স : 73 লিঙ্গ : পুরুষ	WB/03/020/414768 ফটো উপলব্ধ

241 নাম : পরিমল রায় পিতার নাম: পতিত পাবন রায় বাড়ির নং : n0145 বয়স : 32 লিঙ্গ : পুরুষ	ZMJ1845007 ফটো উপলব্ধ	242 নাম : মধুমলা রায় স্বামীর নাম: সঞ্জিৎ রায় বাড়ির নং : n0150 বয়স : 39 লিঙ্গ : মহিলা	ZMJ1345263 ফটো উপলব্ধ	243 নাম : ভারতী রায় স্বামীর নাম: খোকা রায় বাড়ির নং : n0008 বয়স : 63 লিঙ্গ : মহিলা	WB/03/017/261388 ফটো উপলব্ধ
244 নাম : সুনীলা রায় স্বামীর নাম: দীননাথ রায় বাড়ির নং : n0311 বয়স : 50 লিঙ্গ : মহিলা	ZMJ2213585 ফটো উপলব্ধ	245 নাম : হরেন রায় পিতার নাম: গোবিন্দ রায় বাড়ির নং : n0292 বয়স : 67 লিঙ্গ : পুরুষ	WB/03/017/261268 ফটো উপলব্ধ	246 নাম : সাহানুর আলম পিতার নাম: সিরাজুল হক বাড়ির নং : n0003 বয়স : 50 লিঙ্গ : পুরুষ	ZMJ2208338 ফটো উপলব্ধ
247 নাম : মিনু রায় স্বামীর নাম: সুপেন রায় বাড়ির নং : n0374 বয়স : 57 লিঙ্গ : মহিলা	ZMJ1410471 ফটো উপলব্ধ	248 নাম : উত্তম কুমার রায় পিতার নাম: হরিপদ রায় বাড়ির নং : n0314 বয়স : 40 লিঙ্গ : পুরুষ	MRK3055498 ফটো উপলব্ধ	249 নাম : ময়না রায় বর্মন স্বামীর নাম: সঞ্জীত কুমার রায় বাড়ির নং : এন0326 বয়স : 22 লিঙ্গ : মহিলা	ZMJ2627719 ফটো উপলব্ধ
250 নাম : মজিন রায় পিতার নাম: ভবেন্দ্রনাথ রায় বাড়ির নং : n0016 বয়স : 59 লিঙ্গ : পুরুষ	WB/03/017/261192 ফটো উপলব্ধ	251 নাম : দীননাথ রায় পিতার নাম: আর্য্যধন রায় বাড়ির নং : n0310 বয়স : 51 লিঙ্গ : পুরুষ	ZMJ2257491 ফটো উপলব্ধ	252 নাম : রামচন্দ্র রায় পিতার নাম: সুরেশ চন্দ্র রায় বাড়ির নং : n0303 বয়স : 38 লিঙ্গ : পুরুষ	MRK3055530 ফটো উপলব্ধ
253 নাম : মাধব রায় পিতার নাম: ভবেন্দ্রনাথ রায় বাড়ির নং : n0016 বয়স : 53 লিঙ্গ : পুরুষ	WB/03/017/261332 ফটো উপলব্ধ	254 নাম : জোনাকু রায় পিতার নাম: পঙ্কজ রায় বাড়ির নং : n0003 বয়স : 86 লিঙ্গ : পুরুষ	WB/03/017/261508 ফটো উপলব্ধ	255 নাম : রত্না রায় স্বামীর নাম: ক্ষিতীশ রায় বাড়ির নং : এন0299 বয়স : 21 লিঙ্গ : মহিলা	ZMJ2627792 ফটো উপলব্ধ
256 নাম : রতন রায় পিতার নাম: রতিকান্ত রায় বাড়ির নং : n0153 বয়স : 45 লিঙ্গ : পুরুষ	MRK3055522 ফটো উপলব্ধ	257 নাম : যুথিকা রায় স্বামীর নাম: যতীন রায় বাড়ির নং : n0255 বয়স : 60 লিঙ্গ : মহিলা	ZMJ2204378 ফটো উপলব্ধ	258 নাম : রাখাল রায় পিতার নাম: নরেন রায় বাড়ির নং : n0021 বয়স : 41 লিঙ্গ : পুরুষ	MRK2885887 ফটো উপলব্ধ
259 নাম : সুপদ রায় পিতার নাম: শ্রীবাস রায় বাড়ির নং : n0136 বয়স : 34 লিঙ্গ : পুরুষ	ZMJ1633007 ফটো উপলব্ধ	260 নাম : চুপরি বালা রায় স্বামীর নাম: আমাসু রায় বাড়ির নং : n0030 বয়স : 40 লিঙ্গ : মহিলা	MRK3323573 ফটো উপলব্ধ	261 নাম : পম্পি রায় স্বামীর নাম: বিশ্ভজিৎ রায় বাড়ির নং : এন0022 বয়স : 28 লিঙ্গ : মহিলা	ZMJ1950989 ফটো উপলব্ধ
262 নাম : যতিন রায় পিতার নাম: কঠোয়া রায় বাড়ির নং : n0254 বয়স : 73 লিঙ্গ : পুরুষ	ZMJ2235570 ফটো উপলব্ধ	263 নাম : স্বপন রায় পিতার নাম: দীনেশ রায় বাড়ির নং : n0144 বয়স : 35 লিঙ্গ : পুরুষ	ZMJ1345297 ফটো উপলব্ধ	264 নাম : গয়েন্দ্র রায় পিতার নাম: রবীন রায় বাড়ির নং : n0167 বয়স : 61 লিঙ্গ : পুরুষ	WB/03/017/261164 ফটো উপলব্ধ
265 নাম : অমল রায় পিতার নাম: ধীরেন রায় বাড়ির নং : n0291 বয়স : 39 লিঙ্গ : পুরুষ	MRK3055548 ফটো উপলব্ধ	266 নাম : জয়ন্তী রায় স্বামীর নাম: হরেন রায় বাড়ির নং : n0293 বয়স : 56 লিঙ্গ : মহিলা	WB/03/017/261539 ফটো উপলব্ধ	267 নাম : সন্ধ্যা রায় স্বামীর নাম: উকিল রায় বাড়ির নং : n0002 বয়স : 60 লিঙ্গ : মহিলা	ZMJ2232866 ফটো উপলব্ধ
268 নাম : আলতি রায় স্বামীর নাম: বৃন্দেব রায় বাড়ির নং : n0262 বয়স : 42 লিঙ্গ : মহিলা	MRK2752152 ফটো উপলব্ধ	269 নাম : জাকির হোসেন পিতার নাম: সালেমান মত বাড়ির নং : পানী মাস্তুরি বারি বয়স : 29 লিঙ্গ : পুরুষ	ZMJ2037893 ফটো উপলব্ধ	270 নাম : সাহিনু খান স্বামীর নাম: জাকির হোসেন বাড়ির নং : পানী মাস্তুরি বারি বয়স : 29 লিঙ্গ : মহিলা	ZMJ2617322 ফটো উপলব্ধ

271	ZMJ1093392	নাম : নীরোদ রায় পিতার নাম: নুপেন রায় বাড়ির নং : n0010 বয়স : 36 লিঙ্গ : পুরুষ	ফটো উপলব্ধ	272	ZMJ1954411	নাম : বিনতা রায় স্বামীর নাম: সঞ্জিত রায় বাড়ির নং : n0003 বয়স : 29 লিঙ্গ : মহিলা	ফটো উপলব্ধ	273	MRK3224052	নাম : আরতি রায় স্বামীর নাম: মজিন রায় বাড়ির নং : n0016 বয়স : 38 লিঙ্গ : মহিলা	ফটো উপলব্ধ
274	MRK3223740	নাম : রনজিৎ রায় পিতার নাম: অনিল রায় বাড়ির নং : n0336 বয়স : 37 লিঙ্গ : পুরুষ	ফটো উপলব্ধ	275	ZMJ1632934	নাম : রমেশ রায় পিতার নাম: ভূপেন রায় বাড়ির নং : n0005 বয়স : 31 লিঙ্গ : পুরুষ	ফটো উপলব্ধ	276	WB/03/017/261689	নাম : বরফ রায় পিতার নাম: কালাটু রায় বাড়ির নং : n0009 বয়স : 50 লিঙ্গ : পুরুষ	ফটো উপলব্ধ
277	ZMJ2626935	নাম : শুভজিৎ রায় পিতার নাম: গোপাল রায় বাড়ির নং : এন0021 বয়স : 21 লিঙ্গ : পুরুষ	ফটো উপলব্ধ	278	WB/03/017/261748	নাম : আমাসু রায় পিতার নাম: ধীরেন রায় বাড়ির নং : n0030 বয়স : 49 লিঙ্গ : পুরুষ	ফটো উপলব্ধ	279	WB/03/017/261014	নাম : হরেন রায় পিতার নাম: নয়ন রায় বাড়ির নং : n0131 বয়স : 76 লিঙ্গ : পুরুষ	ফটো উপলব্ধ
280	WB/03/017/261250	নাম : খোকা রায় পিতার নাম: পদালোচন রায় বাড়ির নং : n0008 বয়স : 71 লিঙ্গ : পুরুষ	ফটো উপলব্ধ	281	WB/03/017/261361	নাম : ভারতী রায় স্বামীর নাম: কালাটু রায় বাড়ির নং : n0009 বয়স : 72 লিঙ্গ : মহিলা	ফটো উপলব্ধ	282	WB/03/020/414130	নাম : তারামনি রায় স্বামীর নাম: শ্রীবাম রায় বাড়ির নং : n0137 বয়স : 61 লিঙ্গ : মহিলা	ফটো উপলব্ধ
283	MRK2885853	নাম : পইসাজু রায় পিতার নাম: জোনাকু রায় বাড়ির নং : n0003 বয়স : 49 লিঙ্গ : পুরুষ	ফটো উপলব্ধ	284	ZMJ1845049	নাম : অমরজিৎ রায় পিতার নাম: জোনাকু রায় বাড়ির নং : n0003 বয়স : 33 লিঙ্গ : পুরুষ	ফটো উপলব্ধ	285	WB/03/017/261435	নাম : শান্তিবালা রায় স্বামীর নাম: হরিপদ রায় বাড়ির নং : n0313 বয়স : 61 লিঙ্গ : মহিলা	ফটো উপলব্ধ
286	ZMJ2630358	নাম : পম্পা রায় পিতার নাম: মহিন্দ্র রায় বাড়ির নং : এন0016 বয়স : 21 লিঙ্গ : মহিলা	ফটো উপলব্ধ	287	WB/03/017/261093	নাম : পরিমল রায় পিতার নাম: সিভানাথ রায় বাড়ির নং : n0282 বয়স : 70 লিঙ্গ : পুরুষ	ফটো উপলব্ধ	288	MRK3323375	নাম : অপূর্ব রায় পিতার নাম: লক্ষ্মীকান্ত রায় বাড়ির নং : n0275 বয়স : 39 লিঙ্গ : পুরুষ	ফটো উপলব্ধ
289	ZMJ1845031	নাম : রাকেশ রায় পিতার নাম: পরিমল রায় বাড়ির নং : n0020 বয়স : 29 লিঙ্গ : পুরুষ	ফটো উপলব্ধ	290	WB/03/017/261179	নাম : ফুলেশ্বরী রায় স্বামীর নাম: ভবেন রায় বাড়ির নং : n0251 বয়স : 81 লিঙ্গ : মহিলা	ফটো উপলব্ধ	291	ZMJ1093558	নাম : সরজিৎ রায় পিতার নাম: সুপেন রায় বাড়ির নং : n0014 বয়স : 36 লিঙ্গ : পুরুষ	ফটো উপলব্ধ
292	ZMJ1760677	নাম : বিমলা রায় পিতার নাম: চন্দ্র রায় বাড়ির নং : n0019 বয়স : 30 লিঙ্গ : মহিলা	ফটো উপলব্ধ	293	WB/03/017/261057	নাম : ধৌলি রায় স্বামীর নাম: গজেন রায় বাড়ির নং : n0023 বয়স : 83 লিঙ্গ : মহিলা	ফটো উপলব্ধ	294	MRK3323367	নাম : তাপস রায় পিতার নাম: অনিল রায় বাড়ির নং : n0280 বয়স : 36 লিঙ্গ : পুরুষ	ফটো উপলব্ধ
295	MRK3223856	নাম : রতন রায় মায়ের নাম: সুরবালা রায় বাড়ির নং : n0274 বয়স : 39 লিঙ্গ : পুরুষ	ফটো উপলব্ধ	296	ZMJ1090695	নাম : অজয় রায় পিতার নাম: আর্ষাধন রায় বাড়ির নং : n0309 বয়স : 40 লিঙ্গ : পুরুষ	ফটো উপলব্ধ	297	ZMJ2630267	নাম : অভিজিৎ রায় পিতার নাম: বিষ্ণু রায় বাড়ির নং : n0009 বয়স : 21 লিঙ্গ : পুরুষ	ফটো উপলব্ধ
298	WB/03/017/261124	নাম : দেবেন রায় পিতার নাম: ধীরেন রায় বাড়ির নং : n0289 বয়স : 57 লিঙ্গ : পুরুষ	ফটো উপলব্ধ	299	WB/03/017/261140	নাম : জ্যোৎস্না রায় স্বামীর নাম: চন্দ্র রায় বাড়ির নং : n0019 বয়স : 53 লিঙ্গ : মহিলা	ফটো উপলব্ধ	300	MRK1466481	নাম : পরিমল রায় পিতার নাম: কালিচরন রায় বাড়ির নং : n0020 বয়স : 51 লিঙ্গ : পুরুষ	ফটো উপলব্ধ

301	NGW2061588	নাম : ইন্দিরা রায় পিতার নাম: রমেশ চন্দ্র রায় বাড়ির নং : n0153 বয়স : 28 লিঙ্গ : মহিলা	ফটো উপলব্ধ	302	MRK1465608	নাম : পবিন চন্দ্র রায় পিতার নাম: গজেন রায় বাড়ির নং : n0023 বয়স : 44 লিঙ্গ : পুরুষ	ফটো উপলব্ধ	303	ZMJ1760669	নাম : পুতুল বালা রায় পিতার নাম: উমেশ চন্দ্র রায় বাড়ির নং : n0322 বয়স : 30 লিঙ্গ : মহিলা	ফটো উপলব্ধ
304	WB/03/017/261248	নাম : বীনা রায় স্বামীর নাম: লক্ষীকান্ত রায় বাড়ির নং : n0269 বয়স : 63 লিঙ্গ : মহিলা	ফটো উপলব্ধ	305	WB/03/017/261052	নাম : অনিল রায় পিতার নাম: সিতানাথ রায় বাড়ির নং : n0278 বয়স : 69 লিঙ্গ : পুরুষ	ফটো উপলব্ধ	306	WB/03/017/261464	নাম : মহিন্দ্র রায় পিতার নাম: ভবেন্দ্রনাথ রায় বাড়ির নং : n0016 বয়স : 63 লিঙ্গ : পুরুষ	ফটো উপলব্ধ
307	ZMJ1345503	নাম : বিশ্বজিৎ রায় পিতার নাম: সুশীল রায় বাড়ির নং : n0022 বয়স : 36 লিঙ্গ : পুরুষ	ফটো উপলব্ধ	308	WB/03/017/261477	নাম : সুরভী রায় স্বামীর নাম: ধীরেন রায় বাড়ির নং : n0030 বয়স : 71 লিঙ্গ : মহিলা	ফটো উপলব্ধ	309	ZMJ1497387	নাম : সুজাতা রায় স্বামীর নাম: কান্তীক রায় বাড়ির নং : n0249 বয়স : 33 লিঙ্গ : মহিলা	ফটো উপলব্ধ
310	ZMJ2457794	নাম : জ্যোতিকা রায় স্বামীর নাম: মহেশ রায় বাড়ির নং : এন0052 বয়স : 29 লিঙ্গ : মহিলা	ফটো উপলব্ধ	311	ZMJ1092170	নাম : প্রদীপ রায় পিতার নাম: পরিমল রায় বাড়ির নং : n0285 বয়স : 37 লিঙ্গ : পুরুষ	ফটো উপলব্ধ	312	WB/03/017/261534	নাম : ফেলানী রায় স্বামীর নাম: বীরেন রায় বাড়ির নং : n0288 বয়স : 82 লিঙ্গ : মহিলা	ফটো উপলব্ধ
313	ZMJ1345511	নাম : গনেশ রায় পিতার নাম: সুপেন রায় বাড়ির নং : n0014 বয়স : 35 লিঙ্গ : পুরুষ	ফটো উপলব্ধ	314	ZMJ2457695	নাম : দেবশীষ রায় পিতার নাম: অমল্য রায় বাড়ির নং : এন0060 বয়স : 23 লিঙ্গ : পুরুষ	ফটো উপলব্ধ	315	ZMJ2630069	নাম : পল্লবী রায় পিতার নাম: পবীন চন্দ্র রায় বাড়ির নং : এন0023 বয়স : 21 লিঙ্গ : মহিলা	ফটো উপলব্ধ
316	ZMJ1844976	নাম : রত্না রায় পিতার নাম: হরেন রায় বাড়ির নং : n0281 বয়স : 33 লিঙ্গ : মহিলা	ফটো উপলব্ধ	317	ZMJ2457455	নাম : যুথিকা রায় স্বামীর নাম: গণেশ আর অয় বাড়ির নং : এন0171 বয়স : 25 লিঙ্গ : মহিলা	ফটো উপলব্ধ	318	WB/03/017/261425	নাম : সুরবালা রায় স্বামীর নাম: তারকচন্দ্র রায় বাড়ির নং : n0273 বয়স : 66 লিঙ্গ : মহিলা	ফটো উপলব্ধ
319	WB/03/017/261430	নাম : সাবিত্রী রায় স্বামীর নাম: অনিল রায় বাড়ির নং : n0279 বয়স : 63 লিঙ্গ : মহিলা	ফটো উপলব্ধ	320	MRK3224029	নাম : পিংকি রায় স্বামীর নাম: পবিন চন্দ্র রায় বাড়ির নং : n0023 বয়স : 37 লিঙ্গ : মহিলা	ফটো উপলব্ধ	321	MRK3323656	নাম : মোনা রায় পিতার নাম: সুশীল রায় বাড়ির নং : n0011 বয়স : 41 লিঙ্গ : পুরুষ	ফটো উপলব্ধ
322	ZMJ2534865	নাম : প্রভাতী রায় স্বামীর নাম: শ্যামল রায় বাড়ির নং : এন0104 বয়স : 22 লিঙ্গ : মহিলা	ফটো উপলব্ধ	323	ZMJ1345487	নাম : পূর্ণিমা অধিকারী(রায়) স্বামীর নাম: সুরজিৎ রায় বাড়ির নং : n0014 বয়স : 35 লিঙ্গ : মহিলা	ফটো উপলব্ধ	324	ZMJ2534618	নাম : তাপশ রায় পিতার নাম: রবীন্দ্রনাথ রায় বাড়ির নং : এন0048 বয়স : 22 লিঙ্গ : পুরুষ	ফটো উপলব্ধ
325	WB/03/017/261281	নাম : সুশীল রায় পিতার নাম: বৃন্দু রায় বাড়ির নং : n0011 বয়স : 71 লিঙ্গ : পুরুষ	ফটো উপলব্ধ	326	ZMJ2122398	নাম : ধনেশ রায় পিতার নাম: মহিন্দ্র রায় বাড়ির নং : এন0016 বয়স : 25 লিঙ্গ : পুরুষ	ফটো উপলব্ধ	327	MRK2885150	নাম : নিলিমা রায় স্বামীর নাম: সুধীর রায় বাড়ির নং : n0298 বয়স : 41 লিঙ্গ : মহিলা	ফটো উপলব্ধ
328	MRK1465921	নাম : নীলবালা রায় স্বামীর নাম: ধরনী রায় বাড়ির নং : n0321 বয়স : 53 লিঙ্গ : মহিলা	ফটো উপলব্ধ	329	ZMJ1760685	নাম : কার্তিক রায় পিতার নাম: সুপেন রায় বাড়ির নং : n0014 বয়স : 32 লিঙ্গ : পুরুষ	ফটো উপলব্ধ	330	ZMJ2210680	নাম : সুশীল রায় পিতার নাম: গজেন রায় বাড়ির নং : n0022 বয়স : 61 লিঙ্গ : পুরুষ	ফটো উপলব্ধ

331	ZMJ1952472	নাম : নমিতা রায় পিতার নাম : নগেন্দ্র নাথ রায় বাড়ির নং : এন0305 বয়স : 28 লিঙ্গ : মহিলা	ফটো উপলব্ধ	332	ZMJ1345495	নাম : তিলোত্তমা রায় স্বামীর নাম : হিমোনা রায় বাড়ির নং : n0011 বয়স : 40 লিঙ্গ : মহিলা	ফটো উপলব্ধ	333	ZMJ1093111	নাম : দয়াবতী রায় স্বামীর নাম : অতীন রায় বাড়ির নং : n0024 বয়স : 37 লিঙ্গ : মহিলা	ফটো উপলব্ধ
334	ZMJ1193895	নাম : বিশুজিৎ রায় পিতার নাম : কালাচাঁদ রায় বাড়ির নং : n0009 বয়স : 36 লিঙ্গ : পুরুষ	ফটো উপলব্ধ	335	ZMJ1760800	নাম : পিকি রায় স্বামীর নাম : বিশুজীৎ রায় বাড়ির নং : n0009 বয়স : 30 লিঙ্গ : মহিলা	ফটো উপলব্ধ	336	ZMJ1844992	নাম : দীপক রায় পিতার নাম : নুপেন রায় বাড়ির নং : n0010 বয়স : 30 লিঙ্গ : পুরুষ	ফটো উপলব্ধ
337	WB/03/017/261350	নাম : তিলু রায় স্বামীর নাম : সুশীল রায় বাড়ির নং : n0011 বয়স : 62 লিঙ্গ : মহিলা	ফটো উপলব্ধ	338	ZMJ1410620	নাম : শ্রাবণী রায় স্বামীর নাম : রনজিৎ রায় বাড়ির নং : n0267 বয়স : 35 লিঙ্গ : মহিলা	ফটো উপলব্ধ	339	MRK2602852	নাম : সনেকা রায় স্বামীর নাম : অলেন রায় বাড়ির নং : n0277 বয়স : 43 লিঙ্গ : মহিলা	ফটো উপলব্ধ
340	ZMJ2534857	নাম : লিপিকা বর্মিন রায় স্বামীর নাম : অভিজিৎ রায় বাড়ির নং : এন0367 বয়স : 22 লিঙ্গ : মহিলা	ফটো উপলব্ধ	341	WB/03/017/261736	নাম : সরদিবালা রায় স্বামীর নাম : ভবেন্দ্রনাথ রায় বাড়ির নং : n0016 বয়স : 81 লিঙ্গ : মহিলা	ফটো উপলব্ধ	342	ZMJ2255362	নাম : বিনয় কুমার রায় পিতার নাম : চারু চন্দ্র রায় বাড়ির নং : n0248 বয়স : 52 লিঙ্গ : পুরুষ	ফটো উপলব্ধ
343	ZMJ2657609	নাম : সমিনা খাতুন স্বামীর নাম : সালেমান মহঃ বাড়ির নং : পাখী নাগার বারি বয়স : 56 লিঙ্গ : মহিলা	ফটো উপলব্ধ	344	ZMJ1760602	নাম : শীলা রায় (মন্ডল) স্বামীর নাম : কালীপদ রায় বাড়ির নং : n0139 বয়স : 34 লিঙ্গ : মহিলা	ফটো উপলব্ধ	345	ZMJ1345065	নাম : ফুলোতী রায়(কাজী) স্বামীর নাম : বাবলু কাজী বাড়ির নং : n0233 বয়স : 38 লিঙ্গ : মহিলা	ফটো উপলব্ধ
346	ZMJ2457604	নাম : আলোক শর্মা পিতার নাম : প্রেমানন্দ শর্মা বাড়ির নং : এন0049 বয়স : 23 লিঙ্গ : পুরুষ	ফটো উপলব্ধ	347	ZMJ2419323	নাম : সুজিৎ সরকার পিতার নাম : জয় প্রকাশ সরকার বাড়ির নং : N0026 বয়স : 24 লিঙ্গ : পুরুষ	ফটো উপলব্ধ	348	MRK3323607	নাম : মনসা সরকার স্বামীর নাম : প্রদীপ সরকার বাড়ির নং : n0025 বয়স : 38 লিঙ্গ : মহিলা	ফটো উপলব্ধ
349	WB/03/017/261297	নাম : শ্রীকৃষ্ণ সরকার পিতার নাম : নিমাই সরকার বাড়ির নং : n0031 বয়স : 49 লিঙ্গ : পুরুষ	ফটো উপলব্ধ	350	WB/03/017/261194	নাম : নিমাই সরকার পিতার নাম : গনেশ সরকার বাড়ির নং : n0031 বয়স : 76 লিঙ্গ : পুরুষ	ফটো উপলব্ধ	351	WB/03/017/161183	নাম : অর্জুন সরকার পিতার নাম : নিমাই সরকার বাড়ির নং : n0031 বয়স : 51 লিঙ্গ : পুরুষ	ফটো উপলব্ধ
352	ZMJ2069920	নাম : প্রিয়ান্বিতা সরকার স্বামীর নাম : বানেশ্বর সরকার বাড়ির নং : n0029 বয়স : 26 লিঙ্গ : মহিলা	ফটো উপলব্ধ	353	ZMJ1954452	নাম : মামুনি সরকার(রায়) স্বামীর নাম : রামকৃষ্ণ সরকার বাড়ির নং : n0031 বয়স : 30 লিঙ্গ : মহিলা	ফটো উপলব্ধ	354	WB/03/017/261152	নাম : গোপাল সরকার পিতার নাম : গনেশ সরকার বাড়ির নং : n0028 বয়স : 66 লিঙ্গ : পুরুষ	ফটো উপলব্ধ
355	WB/03/017/261241	নাম : সুভাষিনী সরকার স্বামীর নাম : দুলাল সরকার বাড়ির নং : n0029 বয়স : 49 লিঙ্গ : মহিলা	ফটো উপলব্ধ	356	MRK2601862	নাম : অনিতা সরকার স্বামীর নাম : অর্জুন সরকার বাড়ির নং : n0031 বয়স : 46 লিঙ্গ : মহিলা	ফটো উপলব্ধ	357	WB/03/017/261096	নাম : চপলা সরকার স্বামীর নাম : সুধীর সরকার বাড়ির নং : n0026 বয়স : 73 লিঙ্গ : মহিলা	ফটো উপলব্ধ
358	ZMJ1632876	নাম : প্রতিমা সরকার স্বামীর নাম : সঞ্জয় সরকার বাড়ির নং : n0026 বয়স : 33 লিঙ্গ : মহিলা	ফটো উপলব্ধ	359	WB/03/017/261513	নাম : জয়প্রকাশ সরকার পিতার নাম : সুধীর সরকার বাড়ির নং : n0026 বয়স : 49 লিঙ্গ : পুরুষ	ফটো উপলব্ধ	360	ZMJ1093608	নাম : জয়ন্ত কুমার সরকার পিতার নাম : সুধীর সরকার বাড়ির নং : n0026 বয়স : 37 লিঙ্গ : পুরুষ	ফটো উপলব্ধ

361	ZMJ1760768	নাম : নারায়ন সরকার পিতার নাম: নিমাই সরকার বাড়ির নং : n0031 বয়স : 30 লিঙ্গ : পুরুষ	ফটো উপলব্ধ	362	MRK3323565	নাম : সোহাগী সরকার স্বামীর নাম: কৃষ্ণ সরকার বাড়ির নং : n0031 বয়স : 37 লিঙ্গ : মহিলা	ফটো উপলব্ধ	363	ZMJ2643955	নাম : ভাস্কর সরকার পিতার নাম: মুকুল চন্দ্র সরকার বাড়ির নং : এন0342 বয়স : 20 লিঙ্গ : পুরুষ	ফটো উপলব্ধ
364	WB/03/017/261217	নাম : গীতা সরকার স্বামীর নাম: গোপাল সরকার বাড়ির নং : n0028 বয়স : 58 লিঙ্গ : মহিলা	ফটো উপলব্ধ	365	WB/03/017/261334	নাম : দুলাল সরকার পিতার নাম: গনেশ সরকার বাড়ির নং : n0029 বয়স : 63 লিঙ্গ : পুরুষ	ফটো উপলব্ধ	366	ZMJ1632967	নাম : মেঘলাল সরকার পিতার নাম: নন্দলাল সরকার বাড়ির নং : n0038 বয়স : 32 লিঙ্গ : পুরুষ	ফটো উপলব্ধ
367	NGW1855436	নাম : তারারানী সরকার স্বামীর নাম: গৌর সরকার বাড়ির নং : n0028 বয়স : 34 লিঙ্গ : মহিলা	ফটো উপলব্ধ	368	ZMJ1632900	নাম : স্বর্ণালা সরকার স্বামীর নাম: পরিতোষ সরকার বাড়ির নং : n0026 বয়স : 38 লিঙ্গ : মহিলা	ফটো উপলব্ধ	369	WB/03/017/261226	নাম : গোকুল সরকার পিতার নাম: গনেশ সরকার বাড়ির নং : n0027 বয়স : 49 লিঙ্গ : পুরুষ	ফটো উপলব্ধ
370	MRK3055696	নাম : পরিতোষ সরকার পিতার নাম: সুধীর চন্দ্র সরকার বাড়ির নং : n0026 বয়স : 40 লিঙ্গ : পুরুষ	ফটো উপলব্ধ	371	ZMJ2534634	নাম : পবিত্র সরকার পিতার নাম: প্রদীপ সরকার বাড়ির নং : এন0025 বয়স : 22 লিঙ্গ : পুরুষ	ফটো উপলব্ধ	372	MRK2885929	নাম : সুদেব সরকার পিতার নাম: ধীরেন সরকার বাড়ির নং : n0025 বয়স : 42 লিঙ্গ : পুরুষ	ফটো উপলব্ধ
373	MRK2752236	নাম : প্রদীপ সরকার পিতার নাম: ধীরেন সরকার বাড়ির নং : n0025 বয়স : 42 লিঙ্গ : পুরুষ	ফটো উপলব্ধ	374	MRK3323615	নাম : লক্ষেশ্বর সরকার পিতার নাম: ধীরেন সরকার বাড়ির নং : n0025 বয়স : 32 লিঙ্গ : পুরুষ	ফটো উপলব্ধ	375	WB/03/017/261054	নাম : সঞ্জয় সরকার পিতার নাম: সুধীর সরকার বাড়ির নং : n0026 বয়স : 52 লিঙ্গ : পুরুষ	ফটো উপলব্ধ
376	ZMJ1410737	নাম : প্রভাত সরকার পিতার নাম: নিমাই সরকার বাড়ির নং : n0031 বয়স : 35 লিঙ্গ : পুরুষ	ফটো উপলব্ধ	377	MRK2885911	নাম : অনুপমা সরকার(রায়) স্বামীর নাম: জয়প্রকাশ সরকার বাড়ির নং : n0026 বয়স : 39 লিঙ্গ : মহিলা	ফটো উপলব্ধ	378	ZMJ2069946	নাম : পদ্মা বিশ্বাস (সরকার) স্বামীর নাম: লক্ষেশ্বর সরকার বাড়ির নং : n0025 বয়স : 30 লিঙ্গ : মহিলা	ফটো উপলব্ধ
379	ZMJ1497668	নাম : দুর্গা সরকার স্বামীর নাম: সুদেব সরকার বাড়ির নং : n0025 বয়স : 34 লিঙ্গ : মহিলা	ফটো উপলব্ধ	380	ZMJ2458396	নাম : নির্মালা সরকার স্বামীর নাম: গোকুল সরকার বাড়ির নং : এন0027 বয়স : 28 লিঙ্গ : মহিলা	ফটো উপলব্ধ	381	MRK3323672	নাম : বানেশ্বর সরকার পিতার নাম: দুলাল সরকার বাড়ির নং : n0029 বয়স : 37 লিঙ্গ : পুরুষ	ফটো উপলব্ধ
382	WB/03/017/261097	নাম : সন্ধ্যালা সরকার স্বামীর নাম: নিমাই সরকার বাড়ির নং : n0025 বয়স : 66 লিঙ্গ : মহিলা	ফটো উপলব্ধ	383	ZMJ1632991	নাম : বিপ্লব অধিকারী পিতার নাম: বিশ্বেশ্বর অধিকারী বাড়ির নং : n0031 বয়স : 32 লিঙ্গ : পুরুষ	ফটো উপলব্ধ	384	MRK2886240	নাম : মহেশ্বরী সরকার স্বামীর নাম: মুকুল চন্দ্র সরকার বাড়ির নং : n0343 বয়স : 45 লিঙ্গ : মহিলা	ফটো উপলব্ধ
385	MRK3323599	নাম : গৌর সরকার পিতার নাম: গোপাল সরকার বাড়ির নং : n0028 বয়স : 38 লিঙ্গ : পুরুষ	ফটো উপলব্ধ	386	MRK3127578	নাম : পালঙ্গ সরকার স্বামীর নাম: মুকুন্দবিহারী সরকার বাড়ির নং : n0161 বয়স : 82 লিঙ্গ : মহিলা	ফটো উপলব্ধ	387	WB/03/017/261221	নাম : অনুবালা সরকার স্বামীর নাম: নন্দলাল সরকার বাড়ির নং : n0038 বয়স : 58 লিঙ্গ : মহিলা	ফটো উপলব্ধ
388	WB/03/017/261252	নাম : নন্দলাল সরকার পিতার নাম: গনেশ সরকার বাড়ির নং : n0038 বয়স : 62 লিঙ্গ : পুরুষ	ফটো উপলব্ধ	389	WB/03/017/261422	নাম : মুকুল চন্দ্র সরকার পিতার নাম: মুকুন্দ বিহারী সরকার বাড়ির নং : n0342 বয়স : 54 লিঙ্গ : পুরুষ	ফটো উপলব্ধ	390	WB/03/017/261216	নাম : রাধারানী সরকার স্বামীর নাম: নিমাই সরকার বাড়ির নং : n0031 বয়স : 67 লিঙ্গ : মহিলা	ফটো উপলব্ধ



391	MRK3323581	ফটো উপলব্ধ	392	MRK3224060	ফটো উপলব্ধ	393	WB/03/017/261095	ফটো উপলব্ধ
নাম : রামকৃষ্ণ সরকার পিতার নাম: নিমাই সরকার বাড়ির নং : n0031 বয়স : 37 লিঙ্গ : পুরুষ			নাম : বাসুদেব সরকার পিতার নাম: ধীরেন সরকার বাড়ির নং : n0025 বয়স : 38 লিঙ্গ : পুরুষ			নাম : রেনু সরকার স্বামীর নাম: সুধীর সরকার বাড়ির নং : n0026 বয়স : 66 লিঙ্গ : মহিলা		
394	ZMJ2731586	ফটো উপলব্ধ	395	ZMJ1954346	ফটো উপলব্ধ	396	MRK1402155	ফটো উপলব্ধ
নাম : পারমিতা রায় স্বামীর নাম: ইন্দ্রজিৎ রায় বাড়ির নং : এন0026 বয়স : 37 লিঙ্গ : মহিলা			নাম : নয়নতারা সরকার স্বামীর নাম: বাসুদেব সরকার বাড়ির নং : n0025 বয়স : 34 লিঙ্গ : মহিলা			নাম : মধুসূদন সরকার(বিহার) পিতার নাম: মুকুন্দ সরকার(বিহার) বাড়ির নং : n0344 বয়স : 46 লিঙ্গ : পুরুষ		
397	ZMJ1497825	ফটো উপলব্ধ	398	ZMJ2688372	ফটো উপলব্ধ	399	ZMJ2672236	ফটো উপলব্ধ
নাম : সুলতান মুন্সের পিতার নাম: বাজামুদ্দিন মন্সের বাড়ির নং : n0861 বয়স : 33 লিঙ্গ : পুরুষ			নাম : অজয় সরকার পিতার নাম: অর্জুন সরকার বাড়ির নং : এন0098 বয়স : 21 লিঙ্গ : পুরুষ			নাম : পিংকি খাতুন স্বামীর নাম: আবদুল রব বাড়ির নং : না বয়স : 22 লিঙ্গ : মহিলা		
400	ZMJ2674802	ফটো উপলব্ধ	401	NEV2078145	ফটো উপলব্ধ	402	NEV1483312	ফটো উপলব্ধ
নাম : জবা রায় স্বামীর নাম: বিবেক রায় বাড়ির নং : পোখীনাগার বাড়ী বয়স : 22 লিঙ্গ : মহিলা			নাম : সাহানাঙ্গ পারভীন পিতার নাম: মজিদুল মহঃ বাড়ির নং : সাহা পাড়া বয়স : 26 লিঙ্গ : মহিলা			নাম : রঞ্জিতা অধিকারি পিতার নাম: নিবারন চন্দ্র অধিকারি বাড়ির নং : দক্ষিণ পদমতী বয়স : 30 লিঙ্গ : মহিলা		
403	ZMJ1763655	ফটো উপলব্ধ	404	ZMJ2755387	ফটো উপলব্ধ	405	ZMJ2755544	ফটো উপলব্ধ
নাম : শেলী সরকার পিতার নাম: মধুসূদন সরকার বাড়ির নং : এন0095 বয়স : 30 লিঙ্গ : মহিলা			নাম : চিরঞ্জিৎ রায় পিতার নাম: অমাসু রায় বাড়ির নং : এন0030 বয়স : 19 লিঙ্গ : পুরুষ			নাম : উর্মি রায় পিতার নাম: রাখাল রায় বাড়ির নং : এন0052 বয়স : 19 লিঙ্গ : মহিলা		
406	ZMJ2767069	ফটো উপলব্ধ	407	ZMJ2767234	ফটো উপলব্ধ	408	ZMJ2779189	ফটো উপলব্ধ
নাম : রাম প্রসাদ সরকার পিতার নাম: গোকুল সরকার বাড়ির নং : এন0027 বয়স : 21 লিঙ্গ : পুরুষ			নাম : রাজু অধিকারী পিতার নাম: গোপাল অধিকারী বাড়ির নং : এন0001 বয়স : 19 লিঙ্গ : পুরুষ			নাম : খোকন রায় পিতার নাম: চন্দ্র রায় বাড়ির নং : 0019 বয়স : 19 লিঙ্গ : পুরুষ		
409	ZMJ2794477	ফটো উপলব্ধ						
নাম : মৌসুমী বসাক রায় স্বামীর নাম: ইন্দ্রজিৎ রায় বাড়ির নং : দক্ষিণ পদমতী বয়স : 22 লিঙ্গ : মহিলা								

বিধানসভা নির্বাচনক্ষেত্রের নং, নাম : 16-ময়নাগুড়ি  
ভাগ নং, নাম : 2-চাঁদের বাড়ী ও পাখীনাগার বাড়ী

410	ZMJ2204261	ফটো উপলব্ধ	411	ZMJ2581825	ফটো উপলব্ধ	412	WB/03/017/261532	ফটো উপলব্ধ
নাম : সালেমান মহ পিতার নাম: মজিবুদ্দিন মহঃ বাড়ির নং : পাখী নাগার বারি বয়স : 63 লিঙ্গ : পুরুষ			নাম : মনজিল রহমান পিতার নাম: মনজিল রহমান বাড়ির নং : এন0070 বয়স : 23 লিঙ্গ : মহিলা			নাম : মকলেছার রহমান পিতার নাম: অকবর আলী বাড়ির নং : n0063 বয়স : 51 লিঙ্গ : পুরুষ		
413	MRK3224102	ফটো উপলব্ধ	414	RCQ1123835	ফটো উপলব্ধ	415	WB/03/017/261542	ফটো উপলব্ধ
নাম : মনজিল রহমান পিতার নাম: রমজান আলী বাড়ির নং : n0061 বয়স : 39 লিঙ্গ : পুরুষ			নাম : মদিনা খাতুন পিতার নাম: মঞ্জুর আনসারী বাড়ির নং : N0090 বয়স : 33 লিঙ্গ : মহিলা			নাম : দুল হক পিতার নাম: আলিয়ার রহমান বাড়ির নং : n0068 বয়স : 50 লিঙ্গ : পুরুষ		
416	ZMJ1633031	ফটো উপলব্ধ	417	ZMJ1193994	ফটো উপলব্ধ	418	ZMJ2720894	ফটো উপলব্ধ
নাম : মমতা খাতুন স্বামীর নাম: মনজিল রহমান বাড়ির নং : n0061 বয়স : 36 লিঙ্গ : মহিলা			নাম : নুরজামান হক পিতার নাম: আব্দুল হামিদ বাড়ির নং : n0090 বয়স : 37 লিঙ্গ : পুরুষ			নাম : আব্দুল ছাত্তার পিতার নাম: ইউনুস আলী বাড়ির নং : n0091 বয়স : 66 লিঙ্গ : পুরুষ		
419	ZMJ2420776	ফটো উপলব্ধ	420	WB/03/017/261116	ফটো উপলব্ধ	421	WB/03/017/261180	ফটো উপলব্ধ
নাম : রিমু সরকার স্বামীর নাম: নুর আলম বাড়ির নং : N0094 বয়স : 29 লিঙ্গ : মহিলা			নাম : রসিদা প্রধান পিতার নাম: আব্দুল কাদের মহঃ বাড়ির নং : n0089 বয়স : 55 লিঙ্গ : পুরুষ			নাম : সহিদুল ইসলাম পিতার নাম: খবিরউদ্দিন মহঃ বাড়ির নং : n0094 বয়স : 58 লিঙ্গ : পুরুষ		
422	MRK2885937	ফটো উপলব্ধ	423	ZMJ2672434	ফটো উপলব্ধ	424	ZMJ2733533	ফটো উপলব্ধ
নাম : মনোয়ারা বেগম স্বামীর নাম: মকলেছার রহমান বাড়ির নং : n0063 বয়স : 43 লিঙ্গ : মহিলা			নাম : মহম্মদ মুস্তাকি আলম পিতার নাম: মকলেছার রহমান বাড়ির নং : এন0063 বয়স : 22 লিঙ্গ : পুরুষ			নাম : সফিয়ার রহমান পিতার নাম: মকিমুদ্দিন মোহম্মদ বাড়ির নং : n0071 বয়স : 69 লিঙ্গ : পুরুষ		
425	WB/03/017/261165	ফটো উপলব্ধ	426	WB/03/017/261344	ফটো উপলব্ধ	427	WB/03/017/261153	ফটো উপলব্ধ
নাম : আছিজান বেগম স্বামীর নাম: সফিয়ার রহমান বাড়ির নং : n0071 বয়স : 62 লিঙ্গ : মহিলা			নাম : রমজান আলী পিতার নাম: এরারউদ্দিন বাড়ির নং : n0061 বয়স : 69 লিঙ্গ : পুরুষ			নাম : ঝড়িম্ন নেছা স্বামীর নাম: আলিয়ার রহমান বাড়ির নং : n0068 বয়স : 76 লিঙ্গ : মহিলা		
428	ZMJ1845122	ফটো উপলব্ধ	429	NEV1698018	ফটো উপলব্ধ	430	WB/03/017/261214	ফটো উপলব্ধ
নাম : নুরনবী ইসলাম পিতার নাম: আব্দুল হামিদ বাড়ির নং : n0090 বয়স : 23 লিঙ্গ : পুরুষ			নাম : টম্পা বেগম স্বামীর নাম: নবিয়ুল আলম বাড়ির নং : N0094 বয়স : 28 লিঙ্গ : মহিলা			নাম : সরদার আলী পিতার নাম: এমারউদ্দিন মহঃ বাড়ির নং : n0062 বয়স : 71 লিঙ্গ : পুরুষ		
431	WB/03/017/261690	ফটো উপলব্ধ	432	MRK2886059	ফটো উপলব্ধ	433	ZMJ2225258	ফটো উপলব্ধ
নাম : মোমেনা খাতুন স্বামীর নাম: প্রনতাজ আলী বাড়ির নং : n0088 বয়স : 31 লিঙ্গ : মহিলা			নাম : তাহমিনা বেগম স্বামীর নাম: দুলাল হক বাড়ির নং : n0103 বয়স : 43 লিঙ্গ : মহিলা			নাম : অনোয়ারা বেগম স্বামীর নাম: তোফাজ্জল হোসেন বাড়ির নং : n0079 বয়স : 66 লিঙ্গ : মহিলা		
434	MRK3055761	ফটো উপলব্ধ	435	WB/03/017/261201	ফটো উপলব্ধ	436	ZMJ1410752	ফটো উপলব্ধ
নাম : সাবু হোসেন পিতার নাম: তোফাজ্জল হোসেন বাড়ির নং : n0079 বয়স : 38 লিঙ্গ : পুরুষ			নাম : আমেনা খাতুন স্বামীর নাম: দেবারউদ্দিন মহঃ বাড়ির নং : n0093 বয়স : 75 লিঙ্গ : মহিলা			নাম : নবিয়ুল আলম পিতার নাম: সহিদুল ইসলাম বাড়ির নং : n0094 বয়স : 33 লিঙ্গ : পুরুষ		
#2 437	ZMJ2225209	ফটো উপলব্ধ	438	ZMJ1954502	ফটো উপলব্ধ	439	ZMJ1633064	ফটো উপলব্ধ
নাম : তোফাজ্জল হোসেন পিতার নাম: আজিজউদ্দিন মহঃ বাড়ির নং : n0079 বয়স : 73 লিঙ্গ : পুরুষ			নাম : রাহুল আলম পিতার নাম: আব্দুল কাদের বাড়ির নং : n0089 বয়স : 28 লিঙ্গ : পুরুষ			নাম : মনিবালা রায় স্বামীর নাম: অনিল রায় বাড়ির নং : n0094 বয়স : 42 লিঙ্গ : মহিলা		



440 নাম : উম্মেদুল হক পিতার নাম : মোহাম্মদ হুসেইন বাড়ির নং : n0033 বয়স : 32 লিঙ্গ : মহিলা	TJR1612191 ফটো উপলব্ধ	441 নাম : নূরনেহার বেগম স্বামীর নাম : সাহিদুল ইসলাম বাড়ির নং : n0094 বয়স : 52 লিঙ্গ : মহিলা	ZMJ2192052 ফটো উপলব্ধ	442 নাম : আবদুল হক পিতার নাম : আবদুল সাত্তার বাড়ির নং : n0099 বয়স : 32 লিঙ্গ : পুরুষ	ZMJ2626901 ফটো উপলব্ধ
443 নাম : মহঃতহিদুল ইসলাম পিতার নাম : মফিঃ জুল হক বাড়ির নং : N0073 বয়স : 24 লিঙ্গ : পুরুষ	ZMJ2419950 ফটো উপলব্ধ	444 নাম : মহঃ রাজু পিতার নাম : সপিয়াল রহমান বাড়ির নং : N0071 বয়স : 27 লিঙ্গ : পুরুষ	ZMJ2415990 ফটো উপলব্ধ	445 নাম : আছিম বেওয়া স্বামীর নাম : সাবদিন মহঃ বাড়ির নং : n0098 বয়স : 81 লিঙ্গ : মহিলা	WB/03/017/261109 ফটো উপলব্ধ
446 নাম : দুলাল হক পিতার নাম : দেবারুদ্দিন বাড়ির নং : n0093 বয়স : 47 লিঙ্গ : পুরুষ	MRK1466267 ফটো উপলব্ধ	447 নাম : রকিয়া বেগম স্বামীর নাম : আব্দুল ছাত্তার বাড়ির নং : n0091 বয়স : 41 লিঙ্গ : মহিলা	MRK2885986 ফটো উপলব্ধ	448 নাম : দিলওয়ার হোসেন মায়ের নাম : আমেনা খাতুন বাড়ির নং : n0093 বয়স : 37 লিঙ্গ : পুরুষ	ZMJ1345636 ফটো উপলব্ধ
449 নাম : নূর আলম পিতার নাম : সাহিদুল ইসলাম বাড়ির নং : n0094 বয়স : 37 লিঙ্গ : পুরুষ	ZMJ1094259 ফটো উপলব্ধ	450 নাম : লতিফা খাতুন স্বামীর নাম : হামিদুল মহঃ বাড়ির নং : n0080 বয়স : 55 লিঙ্গ : মহিলা	WB/03/017/261476 ফটো উপলব্ধ	451 নাম : নূরনেহার বেগম স্বামীর নাম : আব্দুল হামিদ মহঃ বাড়ির নং : n0081 বয়স : 59 লিঙ্গ : মহিলা	WB/03/017/261579 ফটো উপলব্ধ
452 নাম : ছমেয়া স্বামীর নাম : ইছা মহঃ বাড়ির নং : n0081 বয়স : 56 লিঙ্গ : মহিলা	WB/03/017/261223 ফটো উপলব্ধ	453 নাম : এনতাজ আলী পিতার নাম : ডাইলা মহঃ বাড়ির নং : n0088 বয়স : 57 লিঙ্গ : পুরুষ	WB/03/017/261658 ফটো উপলব্ধ	454 নাম : গোলাপী বেগম স্বামীর নাম : জুলফিকার আলী বাড়ির নং : N0099 বয়স : 25 লিঙ্গ : মহিলা	ZMJ2415719 ফটো উপলব্ধ
455 নাম : বাপ্পা আলী আহমেদ পিতার নাম : মনিরজামান বাড়ির নং : n0070 বয়স : 33 লিঙ্গ : পুরুষ	ZMJ1633114 ফটো উপলব্ধ	456 নাম : আবদুল হক পিতার নাম : ইছা মোহাম্মদ বাড়ির নং : n0081 বয়স : 37 লিঙ্গ : পুরুষ	ZMJ1193986 ফটো উপলব্ধ	457 নাম : রাহেনা খাতুন স্বামীর নাম : আবদুল হক বাড়ির নং : n0081 বয়স : 36 লিঙ্গ : মহিলা	SKW1273937 ফটো উপলব্ধ
458 নাম : আবুল হোসেন পিতার নাম : সাবদিন মহঃ বাড়ির নং : n0098 বয়স : 63 লিঙ্গ : পুরুষ	WB/03/017/261288 ফটো উপলব্ধ	459 নাম : রেনু বেগম স্বামীর নাম : আবুল হোসেন বাড়ির নং : n0098 বয়স : 51 লিঙ্গ : মহিলা	WB/03/017/261206 ফটো উপলব্ধ	460 নাম : হামিদুল মহঃ পিতার নাম : ডাইলা মহঃ বাড়ির নং : n0080 বয়স : 61 লিঙ্গ : পুরুষ	WB/03/017/261746 ফটো উপলব্ধ
461 নাম : নবিউল ইসলাম পিতার নাম : মফিজুল হক বাড়ির নং : n0073 বয়স : 26 লিঙ্গ : পুরুষ	ZMJ2069938 ফটো উপলব্ধ	462 নাম : গোলস্তার রহমান পিতার নাম : হবিবুর রহমান বাড়ির নং : n0072 বয়স : 55 লিঙ্গ : পুরুষ	WB/03/017/261258 ফটো উপলব্ধ	463 নাম : রেজিয়া বেগম স্বামীর নাম : আজিজুল রহমান বাড়ির নং : n0071 বয়স : 37 লিঙ্গ : মহিলা	ZMJ1633023 ফটো উপলব্ধ
464 নাম : খায়রুন্না বেগম স্বামীর নাম : আবুল হোসেন বাড়ির নং : n0079 বয়স : 39 লিঙ্গ : মহিলা	ZMJ1760859 ফটো উপলব্ধ	465 নাম : জুলফিকার আলী পিতার নাম : আবুল হোসেন বাড়ির নং : n0099 বয়স : 33 লিঙ্গ : পুরুষ	ZMJ1497684 ফটো উপলব্ধ	466 নাম : সাহিদা খাতুন স্বামীর নাম : বাবল মহঃ বাড়ির নং : n0099 বয়স : 53 লিঙ্গ : মহিলা	WB/03/017/261110 ফটো উপলব্ধ
467 নাম : জাকিরুল হুসেন পিতার নাম : আবুল হুসেন বাড়ির নং : n0098 বয়স : 33 লিঙ্গ : পুরুষ	ZMJ1503325 ফটো উপলব্ধ	468 নাম : পিঙ্কি বেগম স্বামীর নাম : মহঃ বাপী বাড়ির নং : n0070 বয়স : 35 লিঙ্গ : মহিলা	ZMJ1633049 ফটো উপলব্ধ	469 নাম : সাহাজান আলি পিতার নাম : তৈয়ব আলি বাড়ির নং : n0075 বয়স : 26 লিঙ্গ : পুরুষ	ZMJ2069888 ফটো উপলব্ধ



470 নাম : আজিয়া খান্ন স্বামীর নাম: গোলেস্তার রহমান বাড়ির নং: n0072 বয়স : 40 লিঙ্গ : মহিলা	ZMJ2069953 ফটো উপলব্ধ	471 নাম : আজিফুল রহমান পিতার নাম: সফিয়ার রহমান বাড়ির নং: n0071 বয়স : 39 লিঙ্গ : পুরুষ	MRK3224110 ফটো উপলব্ধ	472 নাম : মানিক রহমান পিতার নাম: সাফি কুল ইসলাম বাড়ির নং: n0091 বয়স : 32 লিঙ্গ : পুরুষ	ZMJ1345644 ফটো উপলব্ধ
473 নাম : মনিরুল ইসলাম পিতার নাম: মহাঃ এনতাজ আলী বাড়ির নং: n0088 বয়স : 30 লিঙ্গ : পুরুষ	ZMJ1954478 ফটো উপলব্ধ	474 নাম : মফিজুল হক পিতার নাম: হবিবুর রহমান বাড়ির নং: n0073 বয়স : 52 লিঙ্গ : পুরুষ	WB/03/017/261637 ফটো উপলব্ধ	475 নাম : খতিফুল ইসলাম পিতার নাম: হামিদুল মহাঃ বাড়ির নং: n0080 বয়স : 30 লিঙ্গ : পুরুষ	ZMJ1954460 ফটো উপলব্ধ
476 নাম : মোস্তাক হোসেন পিতার নাম: আবুল হোসেন বাড়ির নং: n0098 বয়স : 30 লিঙ্গ : পুরুষ	ZMJ1760990 ফটো উপলব্ধ	477 নাম : সাহিনা মুহম্মদ পিতার নাম: বাবুল মহাঃ বাড়ির নং: n0099 বয়স : 27 লিঙ্গ : পুরুষ	ZMJ2037364 ফটো উপলব্ধ	478 নাম : জাকির হোসেন মায়ের নাম: জবেদা খাতুন বাড়ির নং: n0097 বয়স : 31 লিঙ্গ : পুরুষ	ZMJ1845130 ফটো উপলব্ধ
479 নাম : বাপী আলী পিতার নাম: এনতাজ আলী বাড়ির নং: এন0088 বয়স : 25 লিঙ্গ : পুরুষ	ZMJ2122448 ফটো উপলব্ধ	480 নাম : লাজিনা বেগম স্বামীর নাম: দবিয়ার রহমান বাড়ির নং: N0078 বয়স : 31 লিঙ্গ : মহিলা	ZMJ2037505 ফটো উপলব্ধ	481 নাম : বুনু বেগম স্বামীর নাম: রমজান আলী বাড়ির নং: n0061 বয়স : 61 লিঙ্গ : মহিলা	WB/03/017/261291 ফটো উপলব্ধ
482 নাম : নূর সাফিয়া ওবাইদা বেগম পিতার নাম: নূর এবনে সালাউদ্দিন আমেদ বাড়ির নং: N0356 বয়স : 27 লিঙ্গ : মহিলা	ZMJ2037331 ফটো উপলব্ধ	483 নাম : মহম্মদ বাপী পিতার নাম: মনিরজামান বাড়ির নং: n0070 বয়স : 36 লিঙ্গ : পুরুষ	MRK3224086 ফটো উপলব্ধ	484 নাম : জহিমন বেওয়া স্বামীর নাম: ডাইলা মহাঃ বাড়ির নং: n0088 বয়স : 83 লিঙ্গ : মহিলা	WB/03/017/261113 ফটো উপলব্ধ
485 নাম : রিনা বেগম স্বামীর নাম: মনিরুল ইসলাম বাড়ির নং: চন্দর বট্টা বয়স : 27 লিঙ্গ : মহিলা	ZMJ2671576 ফটো উপলব্ধ	486 নাম : মেরী বেগম স্বামীর নাম: দুল হক বাড়ির নং: n0068 বয়স : 37 লিঙ্গ : মহিলা	ZMJ1633015 ফটো উপলব্ধ	487 নাম : তৈয়াব আলী পিতার নাম: আজিজউদ্দিন আমেদ বাড়ির নং: n0075 বয়স : 66 লিঙ্গ : পুরুষ	WB/03/017/261550 ফটো উপলব্ধ
488 নাম : বাবুল মহাঃ পিতার নাম: জয়নাল হক বাড়ির নং: n0099 বয়স : 56 লিঙ্গ : পুরুষ	WB/03/017/261626 ফটো উপলব্ধ	489 নাম : নাজিয়া খাতুন স্বামীর নাম: মনিরজামান মহাঃ বাড়ির নং: n0070 বয়স : 61 লিঙ্গ : মহিলা	WB/03/017/261438 ফটো উপলব্ধ	490 নাম : দুলাল হক পিতার নাম: আলিয়ার রহমান বাড়ির নং: n0068 বয়স : 47 লিঙ্গ : পুরুষ	MRK2885945 ফটো উপলব্ধ
491 নাম : আবু হুসেন পিতার নাম: তোফাজ্জল হুসেন বাড়ির নং: n0079 বয়স : 41 লিঙ্গ : পুরুষ	MRK2885960 ফটো উপলব্ধ	492 নাম : গোলাপী বেগম স্বামীর নাম: সাব হোসেন বাড়ির নং: n0079 বয়স : 38 লিঙ্গ : মহিলা	ZMJ1760891 ফটো উপলব্ধ	493 নাম : আমিনা খাতুন স্বামীর নাম: তৈয়াব আলী বাড়ির নং: n0075 বয়স : 59 লিঙ্গ : মহিলা	WB/03/017/261122 ফটো উপলব্ধ
494 নাম : শেফালী বেগম স্বামীর নাম: মফিজুল হক বাড়ির নং: n0073 বয়স : 42 লিঙ্গ : মহিলা	MRK2886067 ফটো উপলব্ধ	495 নাম : নূর খুরশিদ উদ জামান আমেদ পিতার নাম: নূর আলম ছালেউদ্দিন আমেদ বাড়ির নং: n0096 বয়স : 32 লিঙ্গ : পুরুষ	ZMJ2037372 ফটো উপলব্ধ	496 নাম : রিমিতা কান্ত স্বামীর নাম: জাহাঙ্গীর আলম বাড়ির নং: n0095 বয়স : 32 লিঙ্গ : মহিলা	ZMJ1760826 ফটো উপলব্ধ
497 নাম : মহাঃ আবদুল আজিজ পিতার নাম: মহাঃ খলিল উদ্দিন বাড়ির নং: n0095 বয়স : 66 লিঙ্গ : পুরুষ	ZMJ2221885 ফটো উপলব্ধ	498 নাম : জবেদা খাতুন স্বামীর নাম: মহাঃ আবদুল আজিজ বাড়ির নং: n0095 বয়স : 61 লিঙ্গ : মহিলা	ZMJ2224913 ফটো উপলব্ধ	499 নাম : জাহাঙ্গীর আলম পিতার নাম: আব্দুল আজিজ বাড়ির নং: n0095 বয়স : 30 লিঙ্গ : পুরুষ	ZMJ1094010 ফটো উপলব্ধ

500 নাম : জাহানুরি বেগম স্বামীর নাম : জহিরুল ইসলাম বাড়ির নং : n0095 বয়স : 29 লিঙ্গ : মহিলা	ZMJ1845148 ফটো উপলব্ধ	501 নাম : সারাফুল বেগম স্বামীর নাম : আবদুল আজিজ মতঃ বাড়ির নং : n0095 বয়স : 38 লিঙ্গ : পুরুষ	ZMJ1760834 ফটো উপলব্ধ	502 নাম : জহিরুল ইসলাম স্বামীর নাম : আবদুল আজিজ মতঃ বাড়ির নং : n0095 বয়স : 38 লিঙ্গ : পুরুষ	MRK3055746 ফটো উপলব্ধ
503 নাম : আশরাফুল আলম পিতার নাম : তোফা য়াল হুসেন বাড়ির নং : n0077 বয়স : 62 লিঙ্গ : পুরুষ	ZMJ2238848 ফটো উপলব্ধ	504 নাম : মজিদা বেগম স্বামীর নাম : নবিউল ইসলাম বাড়ির নং : n0077 বয়স : 33 লিঙ্গ : মহিলা	ZMJ1954486 ফটো উপলব্ধ	505 নাম : নবিউল ইসলাম পিতার নাম : আশরাফুল আলম বাড়ির নং : n0077 বয়স : 32 লিঙ্গ : পুরুষ	ZMJ1345701 ফটো উপলব্ধ
506 নাম : জাকির হোসেন পিতার নাম : আসরাফুল আলম বাড়ির নং : n0077 বয়স : 36 লিঙ্গ : পুরুষ	ZMJ1410505 ফটো উপলব্ধ	507 নাম : জয়নাব বেগম স্বামীর নাম : আশরাফুল আলম বাড়ির নং : n0077 বয়স : 56 লিঙ্গ : মহিলা	ZMJ2238855 ফটো উপলব্ধ	508 নাম : নুরজিনা বেগম স্বামীর নাম : রমজান আলী বাড়ির নং : n0087 বয়স : 23 লিঙ্গ : মহিলা	ZMJ2415966 ফটো উপলব্ধ
509 নাম : রমজান আলি পিতার নাম : মমতাজ আলি বাড়ির নং : n0087 বয়স : 31 লিঙ্গ : পুরুষ	ZMJ1633106 ফটো উপলব্ধ	510 নাম : মমতাজ আলি পিতার নাম : গমিরউদ্দিন মঃ বাড়ির নং : n0087 বয়স : 57 লিঙ্গ : পুরুষ	ZMJ2240901 ফটো উপলব্ধ	511 নাম : খোদেজা খাতুন স্বামীর নাম : মমতাজ আলী বাড়ির নং : n0087 বয়স : 47 লিঙ্গ : মহিলা	ZMJ2240117 ফটো উপলব্ধ
512 নাম : লাইলি বেগম স্বামীর নাম : রসিদুল ইসলাম বাড়ির নং : n0074 বয়স : 35 লিঙ্গ : মহিলা	ZMJ1194000 ফটো উপলব্ধ	513 নাম : রেশমা বেগম পিতার নাম : রশিদুল ইসলাম বাড়ির নং : n0074 বয়স : 24 লিঙ্গ : মহিলা	ZMJ2415818 ফটো উপলব্ধ	514 নাম : ইয়াকত আলি পিতার নাম : রসিদুল ইসলাম বাড়ির নং : চাঁদের বাড়ী বয়স : 26 লিঙ্গ : পুরুষ	ZMJ2644276 ফটো উপলব্ধ
515 নাম : আয়শা খাতুন স্বামীর নাম : সফি কুল ইসলাম বাড়ির নং : n0092 বয়স : 51 লিঙ্গ : মহিলা	ZMJ2211134 ফটো উপলব্ধ	516 নাম : সফি কুল ইসলাম পিতার নাম : খইরুদ্দিন মোহাম্মদ বাড়ির নং : n0092 বয়স : 55 লিঙ্গ : পুরুষ	ZMJ2201804 ফটো উপলব্ধ	517 নাম : রসিদুল ইসলাম পিতার নাম : জহিরউদ্দিন বাড়ির নং : n0074 বয়স : 55 লিঙ্গ : পুরুষ	MRK3127644 ফটো উপলব্ধ
518 নাম : তহিদুল ইসলাম পিতার নাম : দুলাল হক বাড়ির নং : N00093 বয়স : 26 লিঙ্গ : পুরুষ	ZMJ2420164 ফটো উপলব্ধ	519 নাম : রুনা লাব্বাক স্বামীর নাম : সফিকুল ইসলাম বাড়ির নং : n0092 বয়স : 33 লিঙ্গ : মহিলা	ZMJ1954510 ফটো উপলব্ধ	520 নাম : নর নবী ইসলাম পিতার নাম : সফিকুল ইসলাম বাড়ির নং : এন0092 বয়স : 33 লিঙ্গ : পুরুষ	ZMJ2122067 ফটো উপলব্ধ
521 নাম : রুবি বেগম স্বামীর নাম : নুরে আলম ছালেকউদ্দিন বাড়ির নং : n0096 বয়স : 50 লিঙ্গ : মহিলা	WB/03/017/261137 ফটো উপলব্ধ	522 নাম : আলেয়া বেওয়া স্বামীর নাম : হাসেনেত জামান বাড়ির নং : n0096 বয়স : 60 লিঙ্গ : মহিলা	MRK3055795 ফটো উপলব্ধ	523 নাম : নুরে আলম ছালেকউদ্দিন আমেদ পিতার নাম : আফিরউদ্দিন আমেদ বাড়ির নং : n0096 বয়স : 58 লিঙ্গ : পুরুষ	WB/03/017/261666 ফটো উপলব্ধ
524 নাম : হাচেনা বেগম পিতার নাম : বেয়োল মহ. বাড়ির নং : n0096 বয়স : 55 লিঙ্গ : মহিলা	ZMJ2219103 ফটো উপলব্ধ	525 নাম : অঞ্জুমা বেগম স্বামীর নাম : মোস্তফা মঃ বাড়ির নং : n0101 বয়স : 48 লিঙ্গ : মহিলা	WB/03/017/261709 ফটো উপলব্ধ	526 নাম : নাজিনা বেগম স্বামীর নাম : আছিদুল মহম্মাদ বাড়ির নং : n0067 বয়স : 55 লিঙ্গ : মহিলা	ZMJ2228633 ফটো উপলব্ধ
527 নাম : মোস্তফা মহম্মাদ পিতার নাম : মকিমদ্দিন বাড়ির নং : n0101 বয়স : 54 লিঙ্গ : পুরুষ	ZMJ2371987 ফটো উপলব্ধ	528 নাম : আবিদুল হক পিতার নাম : মোস্তফা হক বাড়ির নং : n0101 বয়স : 33 লিঙ্গ : পুরুষ	ZMJ1410760 ফটো উপলব্ধ	529 নাম : আছিদুল মহম্মাদ পিতার নাম : এবারউদ্দিন মহম্মাদ বাড়ির নং : n0067 বয়স : 33 লিঙ্গ : পুরুষ	ZMJ2228674 ফটো উপলব্ধ

530 নাম : রসিদা বেগম স্বামীর নাম: জাকির হুসেন বাড়ির নং : n0101 বয়স : 45 লিঙ্গ : মহিলা	MRK2752178 ফটো উপলব্ধ	531 নাম : সঞ্জিল রহমান পিতার নাম: রমজান আলী বাড়ির নং : n0105 বয়স : 36 লিঙ্গ : পুরুষ	ZMJ1094515 ফটো উপলব্ধ	532 নাম : আজিমা বেগম স্বামীর নাম: সঞ্জিল রহমান বাড়ির নং : n0105 বয়স : 32 লিঙ্গ : মহিলা	ZMJ1760867 ফটো উপলব্ধ
533 নাম : উমেশ চন্দ্র রায় পিতার নাম: হরেন্দ্র নাথ রায় বাড়ির নং : n0041 বয়স : 62 লিঙ্গ : পুরুষ	WB/03/017/261698 ফটো উপলব্ধ	534 নাম : আরতি রায় স্বামীর নাম: চন্দ্রকান্ত রায় বাড়ির নং : N0046 বয়স : 37 লিঙ্গ : মহিলা	ZMJ2037471 ফটো উপলব্ধ	535 নাম : সুকারু রায় পিতার নাম: মহীন্দ্র নাথ রায় বাড়ির নং : n0055 বয়স : 36 লিঙ্গ : পুরুষ	ZMJ1345719 ফটো উপলব্ধ
536 নাম : দীপক রায় পিতার নাম: পূর্ণ মোহন রায় বাড়ির নং : n0059 বয়স : 36 লিঙ্গ : পুরুষ	ZMJ1094838 ফটো উপলব্ধ	537 নাম : সোনামোতি রায় স্বামীর নাম: দিপক রায় বাড়ির নং : n0069 বয়স : 36 লিঙ্গ : মহিলা	ZMJ1633080 ফটো উপলব্ধ	538 নাম : ছবিতা রায় স্বামীর নাম: হরিপদ রায় বাড়ির নং : n0048 বয়স : 45 লিঙ্গ : মহিলা	MRK2752202 ফটো উপলব্ধ
539 নাম : মমতা রায় পিতার নাম: রবিন্দ্রনাথ রায় বাড়ির নং : n0048 বয়স : 31 লিঙ্গ : মহিলা	ZMJ1760875 ফটো উপলব্ধ	540 নাম : পূরবী রায় পিতার নাম: দীনেশ চন্দ্র রায় বাড়ির নং : N0041 বয়স : 34 লিঙ্গ : মহিলা	ZMJ1499920 ফটো উপলব্ধ	541 নাম : স্বপ্না রায় স্বামীর নাম: উপেন্দ্রনাথ রায় বাড়ির নং : n0058 বয়স : 50 লিঙ্গ : মহিলা	ZMJ2216877 ফটো উপলব্ধ
542 নাম : কৌশল্যা রায় স্বামীর নাম: যোগেন রায় বাড়ির নং : n0064 বয়স : 57 লিঙ্গ : মহিলা	ZMJ2225654 ফটো উপলব্ধ	543 নাম : অনিল রায় পিতার নাম: হরেন্দ্র নাথ রায় বাড়ির নং : n0044 বয়স : 55 লিঙ্গ : পুরুষ	WB/03/017/261538 ফটো উপলব্ধ	544 নাম : বিষ্ণু রায় পিতার নাম: ভূপেন রায় বাড়ির নং : n0052 বয়স : 31 লিঙ্গ : পুরুষ	ZMJ1760925 ফটো উপলব্ধ
545 নাম : গজেন রায় পিতার নাম: বিপীন রায় বাড়ির নং : n0057 বয়স : 69 লিঙ্গ : পুরুষ	ZMJ2250231 ফটো উপলব্ধ	546 নাম : মুণাল রায় পিতার নাম: উপেন্দ্র নাথ রায় বাড়ির নং : n0085 বয়স : 25 লিঙ্গ : পুরুষ	ZMJ2420099 ফটো উপলব্ধ	547 নাম : পলাশ রায় পিতার নাম: গঙ্গা রায় বাড়ির নং : N0043 বয়স : 27 লিঙ্গ : পুরুষ	ZMJ2416030 ফটো উপলব্ধ
548 নাম : পঙ্কজ রায় পিতার নাম: গঙ্গা রায় বাড়ির নং : n0043 বয়স : 32 লিঙ্গ : পুরুষ	ZMJ1760974 ফটো উপলব্ধ	549 নাম : নিদাম রায় পিতার নাম: ভুবনেশ্বর রায় বাড়ির নং : n0065 বয়স : 51 লিঙ্গ : পুরুষ	ZMJ2211613 ফটো উপলব্ধ	550 নাম : গীতা রায় স্বামীর নাম: খগেন্দ্রনাথ রায় বাড়ির নং : n0069 বয়স : 65 লিঙ্গ : মহিলা	WB/03/017/261518 ফটো উপলব্ধ
551 নাম : দীপু রায় পিতার নাম: যোগেন রায় বাড়ির নং : n0069 বয়স : 38 লিঙ্গ : পুরুষ	MRK3055787 ফটো উপলব্ধ	552 নাম : কমলেশ রায় পিতার নাম: রবীন্দ্র নাথ রায় বাড়ির নং : দক্ষিণ পদমতী বয়স : 25 লিঙ্গ : পুরুষ	ZMJ2420297 ফটো উপলব্ধ	553 নাম : নারায়ন রায় পিতার নাম: হরেন্দ্র নাথ রায় বাড়ির নং : n0045 বয়স : 57 লিঙ্গ : পুরুষ	WB/03/017/261633 ফটো উপলব্ধ
554 নাম : শ্যামল রায় মায়ের নাম: বধুবালা রায় বাড়ির নং : n0104 বয়স : 36 লিঙ্গ : পুরুষ	ZMJ1094879 ফটো উপলব্ধ	555 নাম : বিমল রায় পিতার নাম: হরেন রায় বাড়ির নং : n0044 বয়স : 43 লিঙ্গ : পুরুষ	MRK2752244 ফটো উপলব্ধ	556 নাম : পুলিন রায় পিতার নাম: উমেশচন্দ্র রায় বাড়ির নং : n0041 বয়স : 42 লিঙ্গ : পুরুষ	MRK2886083 ফটো উপলব্ধ
557 নাম : শেফালী রায় স্বামীর নাম: বিমল রায় বাড়ির নং : n0044 বয়স : 34 লিঙ্গ : মহিলা	ZMJ1345578 ফটো উপলব্ধ	558 নাম : শক্তিবালা রায় স্বামীর নাম: নারায়ন রায় বাড়ির নং : n0045 বয়স : 54 লিঙ্গ : মহিলা	WB/03/017/261193 ফটো উপলব্ধ	559 নাম : সরুবালা রায় স্বামীর নাম: মহেন্দ্র রায় বাড়ির নং : n0055 বয়স : 65 লিঙ্গ : মহিলা	ZMJ2240075 ফটো উপলব্ধ

বিধানসভা নির্বাচনক্ষেত্রের নং, নাম : 16-ময়নাগুড়ি  
ভাগ নং, নাম : 2-চাঁদের বাড়ী ও পাখীনাগার বাড়ী

560 নাম : কমল রায় পিতার নাম: পূর্ণধর রায় বাড়ির নং : n0042 বয়স : 36 লিঙ্গ : পুরুষ	ZMJ1094861 ফটো উপলব্ধ	561 নাম : রনজিৎ রায় পিতার নাম: খগেন্দ্র নাথ রায় বাড়ির নং : n0069 বয়স : 39 লিঙ্গ : পুরুষ	MRK3055738 ফটো উপলব্ধ	562 নাম : দিপক রায় পিতার নাম: খগেন্দ্র নাথ রায় বাড়ির নং : n0069 বয়স : 41 লিঙ্গ : পুরুষ	MRK3055720 ফটো উপলব্ধ
563 নাম : সঞ্জিতা রায় স্বামীর নাম: রবীন্দ্র নাথ রায় বাড়ির নং : n0048 বয়স : 49 লিঙ্গ : মহিলা	ZMJ2205839 ফটো উপলব্ধ	564 নাম : নিলীমা রায় স্বামীর নাম: দীপক রায় বাড়ির নং : এন0046 বয়স : 26 লিঙ্গ : মহিলা	ZMJ2122299 ফটো উপলব্ধ	565 নাম : পবিত্রা রায় স্বামীর নাম: দীপু রায় বাড়ির নং : N0069 বয়স : 31 লিঙ্গ : মহিলা	NEV1396159 ফটো উপলব্ধ
566 নাম : পূর্ণধর রায় পিতার নাম: হরেন্দ্র নাথ রায় বাড়ির নং : n0042 বয়স : 60 লিঙ্গ : পুরুষ	ZMJ2215705 ফটো উপলব্ধ	567 নাম : দিপালী রায় স্বামীর নাম: প্রফুল্ল রায় বাড়ির নং : n0048 বয়স : 44 লিঙ্গ : মহিলা	MRK2752228 ফটো উপলব্ধ	568 নাম : মহেশ রায় পিতার নাম: ভূপেন রায় বাড়ির নং : n0052 বয়স : 35 লিঙ্গ : পুরুষ	ZMJ1345669 ফটো উপলব্ধ
569 নাম : বধুবালা রায় স্বামীর নাম: সীতানাথ রায় বাড়ির নং : n0051 বয়স : 66 লিঙ্গ : মহিলা	MRK3127651 ফটো উপলব্ধ	570 নাম : হরিপদ রায় পিতার নাম: ঘড়িয়াল রায় বাড়ির নং : n0048 বয়স : 50 লিঙ্গ : পুরুষ	WB/03/017/261162 ফটো উপলব্ধ	571 নাম : দীপাহিতা রায় পিতার নাম: উপেন্দ্র নাথ রায় বাড়ির নং : N0058 বয়স : 27 লিঙ্গ : মহিলা	ZMJ2420859 ফটো উপলব্ধ
572 নাম : জলসি রায় স্বামীর নাম: সুনীল রায় বাড়ির নং : n0044 বয়স : 40 লিঙ্গ : মহিলা	ZMJ2069961 ফটো উপলব্ধ	573 নাম : অপু রায় পিতার নাম: যোগেন রায় বাড়ির নং : n0069 বয়স : 31 লিঙ্গ : পুরুষ	ZMJ1760982 ফটো উপলব্ধ	574 নাম : কোকিল রায় মায়ের নাম: সর্নবালা রায় বাড়ির নং : n0044 বয়স : 39 লিঙ্গ : পুরুষ	MRK3228954 ফটো উপলব্ধ
575 নাম : সঞ্জিৎ রায় পিতার নাম: অনিল রায় বাড়ির নং : n0044 বয়স : 24 লিঙ্গ : পুরুষ	ZMJ2419679 ফটো উপলব্ধ	576 নাম : অনিমা রায় স্বামীর নাম: গঙ্গা রায় বাড়ির নং : n0043 বয়স : 53 লিঙ্গ : মহিলা	ZMJ2213288 ফটো উপলব্ধ	577 নাম : ভারতী রায় স্বামীর নাম: উমেশ চন্দ্র রায় বাড়ির নং : n0041 বয়স : 56 লিঙ্গ : মহিলা	WB/03/017/261191 ফটো উপলব্ধ
578 নাম : বিশুজিৎ রায় পিতার নাম: পূর্ণধর রায় বাড়ির নং : n0042 বয়স : 30 লিঙ্গ : পুরুষ	ZMJ1761006 ফটো উপলব্ধ	579 নাম : মামুনি রায় পিতার নাম: পূর্ণধর রায় বাড়ির নং : n0042 বয়স : 32 লিঙ্গ : মহিলা	ZMJ1760958 ফটো উপলব্ধ	580 নাম : সুনীল রায় পিতার নাম: হরেন্দ্র নাথ রায় বাড়ির নং : n0044 বয়স : 51 লিঙ্গ : পুরুষ	WB/03/017/261065 ফটো উপলব্ধ
581 নাম : সধিতা রায় পিতার নাম: অনিল রায় বাড়ির নং : এন0044 বয়স : 21 লিঙ্গ : মহিলা	ZMJ2673283 ফটো উপলব্ধ	582 নাম : দেবাশিষ্য রায় পিতার নাম: সুনীল রায় বাড়ির নং : এন0044 বয়স : 20 লিঙ্গ : পুরুষ	ZMJ2672327 ফটো উপলব্ধ	583 নাম : উওম রায় পিতার নাম: মনবেন্দ্র নাথ রায় বাড়ির নং : n0056 বয়স : 46 লিঙ্গ : পুরুষ	ZMJ2230365 ফটো উপলব্ধ
584 নাম : সঞ্জীব রায় পিতার নাম: খগেন্দ্র নাথ রায় বাড়ির নং : n0069 বয়স : 37 লিঙ্গ : পুরুষ	ZMJ1410497 ফটো উপলব্ধ	585 নাম : সুমিতা রায় স্বামীর নাম: পূর্ণধর রায় বাড়ির নং : n0042 বয়স : 55 লিঙ্গ : মহিলা	ZMJ2205995 ফটো উপলব্ধ	586 নাম : বুধারু রায় পিতার নাম: মহিন্দ্র রায় বাড়ির নং : n0055 বয়স : 45 লিঙ্গ : পুরুষ	ZMJ2240059 ফটো উপলব্ধ
587 নাম : প্রতিমা রায় স্বামীর নাম: দিগেন রায় বাড়ির নং : n0066 বয়স : 42 লিঙ্গ : মহিলা	MRK3127693 ফটো উপলব্ধ	588 নাম : রাজেশ রায় পিতার নাম: হরিপদ রায় বাড়ির নং : n0048 বয়স : 24 লিঙ্গ : পুরুষ	ZMJ2419638 ফটো উপলব্ধ	589 নাম : গঙ্গা রায় পিতার নাম: হরেন্দ্র রায় বাড়ির নং : n0043 বয়স : 58 লিঙ্গ : পুরুষ	ZMJ2213239 ফটো উপলব্ধ

বিধানসভা নির্বাচনক্ষেত্রের নং, নাম : 16-ময়নাগুড়ি  
ভাগ নং, নাম : 2-চাঁদের বাড়ী ও পাখীনাগার বাড়ী

590 নাম : গুনবালা রায় স্বামীর নাম: ঘড়িয়াল রায় বাড়ির নং : n0048 বয়স : 76 লিঙ্গ : মহিলা	ZMJ2205771 ফটো উপলব্ধ	591 নাম : খগেন্দ্রনাথ রায় পিতার নাম: ভবেন্দ্রনাথ রায় বাড়ির নং : n0069 বয়স : 71 লিঙ্গ : পুরুষ	WB/03/017/261170 ফটো উপলব্ধ	592 নাম : সন্ধ্যা রায় স্বামীর নাম: নারায়ন রায় বাড়ির নং : n0045 বয়স : 44 লিঙ্গ : মহিলা	ZMJ1094804 ফটো উপলব্ধ
593 নাম : বিমল রায় পিতার নাম: সিতানাথ রায় বাড়ির নং : n0051 বয়স : 43 লিঙ্গ : পুরুষ	MRK2601920 ফটো উপলব্ধ	594 নাম : কুমোদিনী রায় স্বামীর নাম: দীনেশ রায় বাড়ির নং : n0046 বয়স : 57 লিঙ্গ : মহিলা	WB/03/017/261184 ফটো উপলব্ধ	595 নাম : শ্যামলা রায় স্বামীর নাম: যোগেন রায় বাড়ির নং : n0064 বয়স : 60 লিঙ্গ : মহিলা	ZMJ2225597 ফটো উপলব্ধ
596 নাম : শিবু রায় পিতার নাম: পূর্ণমোহন রায় বাড়ির নং : n0059 বয়স : 34 লিঙ্গ : পুরুষ	ZMJ1410489 ফটো উপলব্ধ	597 নাম : প্রতিমা রায় স্বামীর নাম: নিদাম রায় বাড়ির নং : n0065 বয়স : 38 লিঙ্গ : মহিলা	ZMJ1345560 ফটো উপলব্ধ	598 নাম : দিগেন রায় পিতার নাম: টিকি রায় বাড়ির নং : n0066 বয়স : 56 লিঙ্গ : পুরুষ	WB/03/017/261506 ফটো উপলব্ধ
599 নাম : বাসন্তী রায় স্বামীর নাম: বিমল রায় বাড়ির নং : n0051 বয়স : 34 লিঙ্গ : মহিলা	ZMJ1410802 ফটো উপলব্ধ	600 নাম : কমল রায় মায়ের নাম: বুধবালা রায় বাড়ির নং : n0051 বয়স : 35 লিঙ্গ : পুরুষ	ZMJ1345693 ফটো উপলব্ধ	601 নাম : ভূপেন রয় পিতার নাম: টিকি রায় বাড়ির নং : n0052 বয়স : 55 লিঙ্গ : পুরুষ	ZMJ2720951 ফটো উপলব্ধ
602 নাম : গৌতম রায় পিতার নাম: মানবেন্দ্রনাথ রায় বাড়ির নং : n0056 বয়স : 53 লিঙ্গ : পুরুষ	WB/03/017/261634 ফটো উপলব্ধ	603 নাম : কৃষ্ণা রায় স্বামীর নাম: পূর্ণমোহন রায় বাড়ির নং : n0059 বয়স : 57 লিঙ্গ : মহিলা	WB/03/017/261340 ফটো উপলব্ধ	604 নাম : পূর্ণমোহন রায় পিতার নাম: ভবেন্দ্রনাথ রায় বাড়ির নং : n0059 বয়স : 67 লিঙ্গ : পুরুষ	WB/03/017/261285 ফটো উপলব্ধ
605 নাম : শৈব্যা বর্মন (রায়) স্বামীর নাম: বুধারু রায় বাড়ির নং : n0055 বয়স : 37 লিঙ্গ : মহিলা	ZMJ1410794 ফটো উপলব্ধ	606 নাম : প্রিয়ান্বিতা রায় স্বামীর নাম: সুকারু রায় বাড়ির নং : এন0055 বয়স : 21 লিঙ্গ : মহিলা	ZMJ2671923 ফটো উপলব্ধ	607 নাম : রবীন্দ্র নাথ রায় পিতার নাম: ঘড়িয়াল রায় বাড়ির নং : n0048 বয়স : 52 লিঙ্গ : পুরুষ	ZMJ2205870 ফটো উপলব্ধ
608 নাম : দীপক রায় পিতার নাম: দীনেশ রায় বাড়ির নং : n0046 বয়স : 37 লিঙ্গ : পুরুষ	ZMJ1345594 ফটো উপলব্ধ	609 নাম : মনিকা অধিকারী রায় স্বামীর নাম: রাজেশ রায় বাড়ির নং : n0001 বয়স : 23 লিঙ্গ : মহিলা	ZMJ2534659 ফটো উপলব্ধ	610 নাম : জ্যোৎস্না রায় স্বামীর নাম: উত্তম রায় বাড়ির নং : n0056 বয়স : 38 লিঙ্গ : মহিলা	ZMJ1345677 ফটো উপলব্ধ
611 নাম : ফুলো রায় স্বামীর নাম: অমল্য রায় বাড়ির নং : n0060 বয়স : 57 লিঙ্গ : মহিলা	WB/03/017/261607 ফটো উপলব্ধ	612 নাম : সন্তোম রায় পিতার নাম: নারায়ণ রায় বাড়ির নং : n0045 বয়স : 34 লিঙ্গ : পুরুষ	ZMJ1503309 ফটো উপলব্ধ	613 নাম : চন্দ্রকান্ত রায় পিতার নাম: দীনেশ রায় বাড়ির নং : n0046 বয়স : 40 লিঙ্গ : পুরুষ	MRK3055753 ফটো উপলব্ধ
614 নাম : অমল্য রায় পিতার নাম: দেবনারায়ন রায় বাড়ির নং : n0060 বয়স : 63 লিঙ্গ : পুরুষ	WB/03/017/261745 ফটো উপলব্ধ	615 নাম : প্রফুল্ল রায় পিতার নাম: ঘড়িয়াল রায় বাড়ির নং : n0048 বয়স : 46 লিঙ্গ : পুরুষ	MRK1401983 ফটো উপলব্ধ	616 নাম : পূর্ণদেব রায় পিতার নাম: হরিপদ রায় বাড়ির নং : দক্ষিণ পদমতি বয়স : 21 লিঙ্গ : পুরুষ	ZMJ2674653 ফটো উপলব্ধ
617 নাম : কবিতা রায় স্বামীর নাম: ভূপেন রায় বাড়ির নং : n0052 বয়স : 55 লিঙ্গ : মহিলা	WB/03/017/261609 ফটো উপলব্ধ	618 নাম : মালিনী রায় (বসাক) স্বামীর নাম: কমল রায় বাড়ির নং : n0051 বয়স : 32 লিঙ্গ : মহিলা	ZMJ1760883 ফটো উপলব্ধ	619 নাম : দ্বীপ রায় পিতার নাম: বিমল রায় বাড়ির নং : এন0051 বয়স : 20 লিঙ্গ : পুরুষ	ZMJ2673242 ফটো উপলব্ধ

বিধানসভা নির্বাচনক্ষেত্রের নং, নাম : 16-ময়নাগুড়ি  
ভাগ নং, নাম : 2-চাঁদের বাড়ী ও পাখীনাগার বাড়ী

620 নাম : বিকাশ রায় পিতার নাম : গুজেন রায় বাড়ির নং : দক্ষিণ পদমতি বয়স : 42 লিঙ্গ : পুরুষ	ZMJ2671287 ফটো উপলব্ধ	621 নাম : বাবুলি রায় স্বামীর নাম : বিকাশ রায় বাড়ির নং : n0057 বয়স : 38 লিঙ্গ : মহিলা	MRK3323698 ফটো উপলব্ধ	622 নাম : টুলিবালা রায় অধিকারী স্বামীর নাম : কমল রায় বাড়ির নং : N0042 বয়স : 30 লিঙ্গ : মহিলা	ZMJ1740539 ফটো উপলব্ধ
623 নাম : শম্পা রায় অধিকারী স্বামীর নাম : বরুণ রায় বাড়ির নং : n0013 বয়স : 28 লিঙ্গ : মহিলা	ZMJ2420990 ফটো উপলব্ধ	624 নাম : মাম্পি রায়(প্রধান) স্বামীর নাম : দিপক রায় বাড়ির নং : N0059 বয়স : 32 লিঙ্গ : মহিলা	NEV1380815 ফটো উপলব্ধ	625 নাম : অর্পিতা রায়(বর্মন) স্বামীর নাম : গৌতম রায় বাড়ির নং : N0056 বয়স : 36 লিঙ্গ : মহিলা	ZMJ2037414 ফটো উপলব্ধ
626 নাম : সুভাষ শর্মা পিতার নাম : নরেশ চন্দ্র শর্মা বাড়ির নং : n0053 বয়স : 41 লিঙ্গ : পুরুষ	MRK2751956 ফটো উপলব্ধ	627 নাম : গীতা শর্মা স্বামীর নাম : সুভাষ শর্মা বাড়ির নং : n0053 বয়স : 37 লিঙ্গ : মহিলা	MRK3224094 ফটো উপলব্ধ	628 নাম : ভূপেন শর্মা পিতার নাম : প্রভুদয়াল শর্মা বাড়ির নং : n0047 বয়স : 40 লিঙ্গ : পুরুষ	MRK3055712 ফটো উপলব্ধ
629 নাম : কবিতা শর্মা স্বামীর নাম : সুশীল চন্দ্র শর্মা বাড়ির নং : n0050 বয়স : 47 লিঙ্গ : মহিলা	MRK1404516 ফটো উপলব্ধ	630 নাম : মানসী শর্মা স্বামীর নাম : দিলীপ শর্মা বাড়ির নং : n0053 বয়স : 32 লিঙ্গ : মহিলা	ZMJ1633072 ফটো উপলব্ধ	631 নাম : জয়ন্তী শর্মা স্বামীর নাম : কালিপদ শর্মা বাড়ির নং : n0054 বয়স : 71 লিঙ্গ : মহিলা	WB/03/017/261175 ফটো উপলব্ধ
632 নাম : সুশীল চন্দ্র শর্মা পিতার নাম : রাজেন্দ্রনাথ শর্মা বাড়ির নং : n0050 বয়স : 53 লিঙ্গ : পুরুষ	WB/03/017/261635 ফটো উপলব্ধ	633 নাম : প্রেমানন্দ শর্মা পিতার নাম : নরেশ শর্মা বাড়ির নং : n0049 বয়স : 69 লিঙ্গ : পুরুষ	WB/03/017/261086 ফটো উপলব্ধ	634 নাম : হিমা প্রমাণিক শর্মা স্বামীর নাম : অপু শর্মা বাড়ির নং : N0047 বয়স : 30 লিঙ্গ : মহিলা	ZMJ1661479 ফটো উপলব্ধ
635 নাম : নরেশ চন্দ্র শর্মা পিতার নাম : অনুকুল শর্মা বাড়ির নং : n0053 বয়স : 79 লিঙ্গ : পুরুষ	WB/03/017/261006 ফটো উপলব্ধ	636 নাম : দিলিপ শর্মা পিতার নাম : নরেশ চন্দ্র শর্মা বাড়ির নং : n0053 বয়স : 40 লিঙ্গ : পুরুষ	ZMJ1193960 ফটো উপলব্ধ	637 নাম : হিমু শর্মা পিতার নাম : কালিপদ শর্মা বাড়ির নং : n0054 বয়স : 32 লিঙ্গ : পুরুষ	ZMJ1503317 ফটো উপলব্ধ
638 নাম : অপু শর্মা পিতার নাম : প্রভুদয়াল শর্মা বাড়ির নং : n0047 বয়স : 35 লিঙ্গ : পুরুষ	ZMJ1345586 ফটো উপলব্ধ	639 নাম : চিন্তা শর্মা স্বামীর নাম : প্রেমানন্দ শর্মা বাড়ির নং : n0049 বয়স : 59 লিঙ্গ : মহিলা	WB/03/017/261144 ফটো উপলব্ধ	640 নাম : দীপু শর্মা পিতার নাম : প্রভুদয়াল শর্মা বাড়ির নং : n0047 বয়স : 40 লিঙ্গ : পুরুষ	ZMJ1095090 ফটো উপলব্ধ
641 নাম : মাধবী শর্মা স্বামীর নাম : ভূপেন শর্মা বাড়ির নং : n0040 বয়স : 39 লিঙ্গ : মহিলা	ZMJ1095124 ফটো উপলব্ধ	642 নাম : কমলা শর্মা স্বামীর নাম : প্রভুদয়াল শর্মা বাড়ির নং : n0047 বয়স : 63 লিঙ্গ : মহিলা	WB/03/017/261213 ফটো উপলব্ধ	643 নাম : মনোরঞ্জন শর্মা পিতার নাম : প্রভুদয়াল শর্মা বাড়ির নং : n0047 বয়স : 51 লিঙ্গ : পুরুষ	WB/03/017/261036 ফটো উপলব্ধ
644 নাম : গায়ত্রী শর্মা স্বামীর নাম : মনোরঞ্জন শর্মা বাড়ির নং : n0047 বয়স : 44 লিঙ্গ : মহিলা	MRK2886091 ফটো উপলব্ধ	645 নাম : মনিকা শর্মা স্বামীর নাম : দীপু শর্মা বাড়ির নং : n0047 বয়স : 33 লিঙ্গ : মহিলা	ZMJ1633056 ফটো উপলব্ধ	646 নাম : কৌশিক শর্মা পিতার নাম : মনোরঞ্জন শর্মা বাড়ির নং : এন0047 বয়স : 20 লিঙ্গ : পুরুষ	ZMJ2675007 ফটো উপলব্ধ
647 নাম : কল্যাণ শর্মা পিতার নাম : ভূপেন শর্মা বাড়ির নং : এন0021 বয়স : 20 লিঙ্গ : পুরুষ	ZMJ2725638 ফটো উপলব্ধ	648 নাম : ভানু প্রিয়া শর্মা স্বামীর নাম : হিমু শর্মা বাড়ির নং : N0054 বয়স : 27 লিঙ্গ : মহিলা	ZMJ2420693 ফটো উপলব্ধ	649 নাম : রীনা শর্মা পিতার নাম : সুশীল শর্মা বাড়ির নং : N0050 বয়স : 26 লিঙ্গ : মহিলা	ZMJ2415891 ফটো উপলব্ধ

650 নাম : দেবব্রত শর্মা পিতার নাম: সুশীল শর্মা বাড়ির নং : এন0050 বয়স : 21 লিঙ্গ : পুরুষ	ZMJ2617231 ফটো উপলব্ধ	651 নাম : দেবজীৎ শর্মা পিতার নাম: সুশীল চন্দ্র শর্মা বাড়ির নং : N0049 বয়স : 27 লিঙ্গ : পুরুষ	ZMJ2037463 ফটো উপলব্ধ	652 নাম : বাসন্তী শর্মা স্বামীর নাম: নরেশ চন্দ্র শর্মা বাড়ির নং : n0053 বয়স : 71 লিঙ্গ : মহিলা	WB/03/017/261001 ফটো উপলব্ধ
653 নাম : অভয় শর্মা পিতার নাম: কালিপদ শর্মা বাড়ির নং : n0054 বয়স : 45 লিঙ্গ : পুরুষ	MRK1403369 ফটো উপলব্ধ	654 নাম : রুস্পা শর্মা স্বামীর নাম: অজিত শর্মা বাড়ির নং : N0053 বয়স : 29 লিঙ্গ : মহিলা	ZMJ2420594 ফটো উপলব্ধ	655 নাম : অজিত শর্মা পিতার নাম: নরেশ চন্দ্র শর্মা বাড়ির নং : n0053 বয়স : 29 লিঙ্গ : পুরুষ	ZMJ1845155 ফটো উপলব্ধ
656 নাম : কালিপদ শর্মা পিতার নাম: অনুকূল শর্মা বাড়ির নং : n0054 বয়স : 82 লিঙ্গ : পুরুষ	WB/03/017/261077 ফটো উপলব্ধ	657 নাম : রীতা শীল শর্মা স্বামীর নাম: অভয় শর্মা বাড়ির নং : n0054 বয়স : 39 লিঙ্গ : মহিলা	ZMJ1345685 ফটো উপলব্ধ	658 নাম : সিরাজুল হক পিতার নাম: হবিবুর রহমান বাড়ির নং : n0100 বয়স : 75 লিঙ্গ : পুরুষ	ZMJ2193191 ফটো উপলব্ধ
659 নাম : ছকিনা খাতুন স্বামীর নাম: মোজাম্মেল হক বাড়ির নং : n0078 বয়স : 60 লিঙ্গ : মহিলা	ZMJ2189314 ফটো উপলব্ধ	660 নাম : কবিয়া বেগম স্বামীর নাম: মাসুম হক বাড়ির নং : n0102 বয়স : 37 লিঙ্গ : মহিলা	ZMJ1954494 ফটো উপলব্ধ	661 নাম : মোসালেমা বেগম স্বামীর নাম: সেরাজুল হক বাড়ির নং : n0100 বয়স : 64 লিঙ্গ : মহিলা	ZMJ2241610 ফটো উপলব্ধ
662 নাম : মোজাম্মেল হক পিতার নাম: তাফি জাদদীন মোহাম্মদ বাড়ির নং : n0078 বয়স : 66 লিঙ্গ : পুরুষ	ZMJ2225605 ফটো উপলব্ধ	663 নাম : মাসুম হক পিতার নাম: মোতাম্মেল হক বাড়ির নং : n0102 বয়স : 42 লিঙ্গ : পুরুষ	ZMJ1497676 ফটো উপলব্ধ	664 নাম : আরমিনা সুলতানা নুর পিতার নাম: আনোয়ার হুসেন বাড়ির নং : এন0102 বয়স : 21 লিঙ্গ : মহিলা	ZMJ2617280 ফটো উপলব্ধ
665 নাম : কবিয়ার হোসেন পিতার নাম: মোজাম্মেল হক বাড়ির নং : n0078 বয়স : 38 লিঙ্গ : পুরুষ	ZMJ1410513 ফটো উপলব্ধ	666 নাম : শহীদ আক্তার পিতার নাম: আনোয়ার হোসেন বাড়ির নং : N0102 বয়স : 24 লিঙ্গ : পুরুষ	ZMJ2420032 ফটো উপলব্ধ	667 নাম : আনোয়ার হোসেন পিতার নাম: তোফায়েল হোসেন বাড়ির নং : n0102 বয়স : 40 লিঙ্গ : পুরুষ	MRK2885952 ফটো উপলব্ধ
668 নাম : দবিয়ার হোসেন পিতার নাম: মোজাম্মেল হক বাড়ির নং : n0078 বয়স : 39 লিঙ্গ : পুরুষ	MRK2886315 ফটো উপলব্ধ	669 নাম : মজিতা বেগম স্বামীর নাম: সপিয়ার রহমান বাড়ির নং : n0078 বয়স : 31 লিঙ্গ : মহিলা	ZMJ1760917 ফটো উপলব্ধ	670 নাম : সোনিয়া বেগম পিতার নাম: কবিয়ার হোসেন বাড়ির নং : N0078 বয়স : 40 লিঙ্গ : মহিলা	ZMJ1986629 ফটো উপলব্ধ
671 নাম : লতিকা রায় স্বামীর নাম: কনক রায় বাড়ির নং : n0078 বয়স : 36 লিঙ্গ : মহিলা	JLG3662939 ফটো উপলব্ধ	672 নাম : সপিয়ার হোসেন পিতার নাম: মোজাম্মেল হক বাড়ির নং : n0078 বয়স : 37 লিঙ্গ : পুরুষ	MRK2886042 ফটো উপলব্ধ	673 নাম : নিলিমা বেগম পিতার নাম: কবিয়ার হোসেন বাড়ির নং : এন0082 বয়স : 22 লিঙ্গ : মহিলা	ZMJ2534527 ফটো উপলব্ধ
674 নাম : আজিজুল হক পিতার নাম: কবি হোসেন বাড়ির নং : এন0082 বয়স : 43 লিঙ্গ : পুরুষ	ZMJ2534535 ফটো উপলব্ধ	675 নাম : কবিয়ার হোসেন পিতার নাম: তজমল হোসেন বাড়ির নং : n0082 বয়স : 45 লিঙ্গ : পুরুষ	MRK2885978 ফটো উপলব্ধ	676 নাম : তজমল হোসেন পিতার নাম: আজিজ উদ্দিন আমেদ বাড়ির নং : n0082 বয়স : 69 লিঙ্গ : পুরুষ	ZMJ2246890 ফটো উপলব্ধ
677 নাম : ককিনা বেগম স্বামীর নাম: তজমল হোসেন বাড়ির নং : n0082 বয়স : 65 লিঙ্গ : মহিলা	ZMJ2246882 ফটো উপলব্ধ	678 নাম : তানজিনা খাতুন পিতার নাম: আমিরুল হক বাড়ির নং : এন0073 বয়স : 26 লিঙ্গ : মহিলা	TTV2465557 ফটো উপলব্ধ	679 নাম : মামুদ রহমান পিতার নাম: মজিবুল রহমান বাড়ির নং : এন0066 বয়স : 30 লিঙ্গ : পুরুষ	ZMJ2741106 ফটো উপলব্ধ

680	ZMJ2748952	ফটো উপলব্ধ	681	ZMJ2749679	ফটো উপলব্ধ	682	ZMJ2755437	ফটো উপলব্ধ
নাম : বিভাষ রায় পিতার নাম: প্রফুল্ল রায় বাড়ির নং : দক্ষিণ পদমতি বয়স : 19 লিঙ্গ : পুরুষ			নাম : মোহাম্মদ রহীদুল ইসলাম পিতার নাম: গোলেন্দার রহমান বাড়ির নং : এন0072 বয়স : 19 লিঙ্গ : পুরুষ			নাম : পলি রায় পিতার নাম: রবীন্দ্র নাথ রয় বাড়ির নং : এন0541 বয়স : 19 লিঙ্গ : মহিলা		
683	ZMJ2755452	ফটো উপলব্ধ	684	ZMJ2764520	ফটো উপলব্ধ	685	NEV1610716	ফটো উপলব্ধ
নাম : মামন রায় পিতার নাম: অনিল রায় বাড়ির নং : এন0026 বয়স : 19 লিঙ্গ : মহিলা			নাম : দিপালী রায় স্বামীর নাম: বিষ্ণু রায় বাড়ির নং : এন0032 বয়স : 21 লিঙ্গ : মহিলা			নাম : স্বপ্না বর্মন পিতার নাম: প্রফুল্ল বর্মন বাড়ির নং : দক্ষিণ পদমতি বয়স : 32 লিঙ্গ : মহিলা		
686	NEV2183762	ফটো উপলব্ধ	687	ZMJ2800084	ফটো উপলব্ধ	688	ZMJ2802056	ফটো উপলব্ধ
নাম : রুপছানা পারভিন পিতার নাম: মহঃ ছলেমান বাড়ির নং : এন0015 বয়স : 25 লিঙ্গ : মহিলা			নাম : রাকেশ রায় পিতার নাম: বিকাশ রায় বাড়ির নং : দক্ষিণ পদমতি বয়স : 19 লিঙ্গ : পুরুষ			নাম : রিংকি পারভীন স্বামীর নাম: আবিদুল হক বাড়ির নং : দক্ষিণ পদমতি বয়স : 27 লিঙ্গ : মহিলা		
689	ZMJ2802031	ফটো উপলব্ধ						
নাম : অলীউল হুসেন পিতার নাম: কবিয়ার হুসেন বাড়ির নং : এন0082 বয়স : 20 লিঙ্গ : পুরুষ								

বিধানসভা নির্বাচনক্ষেত্রের নং, নাম : 16-ময়নাগুড়ি  
ভাগ নং, নাম : 3-ধনবরের বাড়ী, বরুয়ার বাড়ী ও বামনের বাড়ী

690 নাম : কনক চৌধুরী মায়ের নাম: সমিতা চৌধুরী বাড়ির নং : এন0286 বয়স : 20 লিঙ্গ : পুরুষ	ZMJ2674513 ফটো উপলব্ধ	691 নাম : চিরঞ্জিৎ রায় পিতার নাম: নারায়ন রায় বাড়ির নং : এন0308 বয়স : 20 লিঙ্গ : পুরুষ	ZMJ2670669 ফটো উপলব্ধ	692 নাম : সরস্বতী রায় স্বামীর নাম: অমল রায় বাড়ির নং : এন0291 বয়স : 20 লিঙ্গ : মহিলা	ZMJ2674406 ফটো উপলব্ধ
693 নাম : গনেশ রায় পিতার নাম: গয়েন্দ্র রায় বাড়ির নং : n0171 বয়স : 35 লিঙ্গ : পুরুষ	ZMJ1193796 ফটো উপলব্ধ	694 নাম : ভবেন্দ্র ডাকুয়া পিতার নাম: বিরেন্দ্র ডাকুয়া বাড়ির নং : n0207 বয়স : 36 লিঙ্গ : পুরুষ	ZMJ1193762 ফটো উপলব্ধ	695 নাম : অনিল রায় পিতার নাম: শ্রীপদ রায় বাড়ির নং : n0184 বয়স : 38 লিঙ্গ : পুরুষ	ZMJ1208511 ফটো উপলব্ধ
696 নাম : অনিতা (মন্ডল) বিশ্বাস স্বামীর নাম: জয়ন্ত বিশ্বাস বাড়ির নং : n0363 বয়স : 35 লিঙ্গ : মহিলা	ZMJ1277227 ফটো উপলব্ধ	697 নাম : সুনীতি অধিকারী পিতার নাম: রবি অধিকারী বাড়ির নং : N0385 বয়স : 32 লিঙ্গ : মহিলা	ZMJ1764943 ফটো উপলব্ধ	698 নাম : সৃজন অধিকারী পিতার নাম: যজ্ঞেশ্বর অধিকারী বাড়ির নং : n0348 বয়স : 27 লিঙ্গ : পুরুষ	ZMJ2069912 ফটো উপলব্ধ
699 নাম : আনন্দ অধিকারী পিতার নাম: উপা অধিকারী বাড়ির নং : n0225 বয়স : 53 লিঙ্গ : পুরুষ	WB/03/017/261387 ফটো উপলব্ধ	700 নাম : নমিতা অধিকারী স্বামীর নাম: আনন্দ অধিকারী বাড়ির নং : n0226 বয়স : 47 লিঙ্গ : মহিলা	MRK1402007 ফটো উপলব্ধ	701 নাম : দীপঙ্কর রায় পিতার নাম: যতীন রায় বাড়ির নং : N0254 বয়স : 28 লিঙ্গ : পুরুষ	ZMJ2037349 ফটো উপলব্ধ
702 নাম : সহিমা খাতুন স্বামীর নাম: অনোয়ার হোসেন বাড়ির নং : n0126 বয়স : 45 লিঙ্গ : মহিলা	MRK2751915 ফটো উপলব্ধ	703 নাম : কন্দেবী ডাকুয়া স্বামীর নাম: দিরেন্দ্র ডাকুয়া বাড়ির নং : n0204 বয়স : 106 লিঙ্গ : মহিলা	WB/03/017/261413 ফটো উপলব্ধ	704 নাম : দীনমনি ডাকুয়া স্বামীর নাম: বীরেন্দ্র ডাকুয়া বাড়ির নং : n0206 বয়স : 71 লিঙ্গ : মহিলা	WB/03/017/261473 ফটো উপলব্ধ
705 নাম : বনশ্রী বড়ুয়া পিতার নাম: দিলীপ কুমার বড়ুয়া বাড়ির নং : n0239 বয়স : 26 লিঙ্গ : মহিলা	ZMJ2069862 ফটো উপলব্ধ	706 নাম : শিব বড়ুয়া পিতার নাম: সুরেন্দ্র নাথ বড়ুয়া বাড়ির নং : n0163 বয়স : 41 লিঙ্গ : পুরুষ	MRK2752137 ফটো উপলব্ধ	707 নাম : বিশেষ্বর বড়ুয়া পিতার নাম: টিকেন্দ্র বড়ুয়া বাড়ির নং : n0173 বয়স : 81 লিঙ্গ : পুরুষ	WB/03/017/261585 ফটো উপলব্ধ
708 নাম : তপন বড়ুয়া পিতার নাম: বিশেষ্বর বড়ুয়া বাড়ির নং : n0177 বয়স : 51 লিঙ্গ : পুরুষ	WB/03/017/261053 ফটো উপলব্ধ	709 নাম : সমরেন্দ্র নাথ বড়ুয়া পিতার নাম: বিশেষ্বর বড়ুয়া বাড়ির নং : n0176 বয়স : 55 লিঙ্গ : পুরুষ	ZMJ2636082 ফটো উপলব্ধ	710 নাম : জবা রায় বড়ুয়া স্বামীর নাম: জয়দিত্য বড়ুয়া বাড়ির নং : এন0018 বয়স : 22 লিঙ্গ : মহিলা	ZMJ2534733 ফটো উপলব্ধ
711 নাম : বিনতা বড়ুয়া স্বামীর নাম: দীপক বড়ুয়া বাড়ির নং : n0129 বয়স : 40 লিঙ্গ : মহিলা	JLG3409893 ফটো উপলব্ধ	712 নাম : দ্বীপেন বড়ুয়া পিতার নাম: সুরেন্দ্রনাথ বড়ুয়া বাড়ির নং : n0162 বয়স : 44 লিঙ্গ : পুরুষ	MRK1465616 ফটো উপলব্ধ	713 নাম : মাধবী বড়ুয়া (রায়) স্বামীর নাম: তর্পন বড়ুয়া বাড়ির নং : n0177 বয়স : 42 লিঙ্গ : মহিলা	ZMJ1761097 ফটো উপলব্ধ
714 নাম : জয়দিত্য বড়ুয়া পিতার নাম: দিলীপ কুমার বড়ুয়া বাড়ির নং : N0239 বয়স : 24 লিঙ্গ : পুরুষ	ZMJ2419489 ফটো উপলব্ধ	715 নাম : পপি বড়ুয়া(রায়) স্বামীর নাম: দ্বীপেন বড়ুয়া বাড়ির নং : n0162 বয়স : 34 লিঙ্গ : মহিলা	NEV1353473 ফটো উপলব্ধ	716 নাম : তাপসী বর্মন রায় স্বামীর নাম: পরিমল রায় বাড়ির নং : n0145 বয়স : 28 লিঙ্গ : মহিলা	ZMJ1967132 ফটো উপলব্ধ
717 নাম : অনুপম বরুয়া পিতার নাম: বিশেষ্বর বড়ুয়া বাড়ির নং : n0183 বয়স : 38 লিঙ্গ : পুরুষ	MRK3055639 ফটো উপলব্ধ	718 নাম : রবিন বিশ্বাস পিতার নাম: পবন বিশ্বাস বাড়ির নং : n0156 বয়স : 28 লিঙ্গ : পুরুষ	ZMJ1954536 ফটো উপলব্ধ	719 নাম : অনন্ত বিশ্বাস পিতার নাম: পবন বিশ্বাস বাড়ির নং : n0159 বয়স : 37 লিঙ্গ : পুরুষ	MRK3323409 ফটো উপলব্ধ



বিধানসভা নির্বাচনক্ষেত্রের নং, নাম : 16-ময়নাগুড়ি  
ভাগ নং, নাম : 3-ধনবরের বাড়ী, বরুয়ার বাড়ী ও বামনের বাড়ী

720	MRK3127446	ফটো উপলব্ধ	721	ZMJ2655157	ফটো উপলব্ধ	722	MRK3055563	ফটো উপলব্ধ
নাম : আহুদি বিশ্বাস স্বামীর নাম: পবন বিশ্বাস বাড়ির নং : n0157 বয়স : 61 লিঙ্গ : মহিলা			নাম : পবন বিশ্বাস পিতার নাম: মাধব বিশ্বাস বাড়ির নং : n0156 বয়স : 76 লিঙ্গ : পুরুষ			নাম : জয়ন্ত বিশ্বাস পিতার নাম: পবন বিশ্বাস বাড়ির নং : n0158 বয়স : 40 লিঙ্গ : পুরুষ		
723	ZMJ2069839	ফটো উপলব্ধ	724	ZMJ2069904	ফটো উপলব্ধ	725	MRK3055803	ফটো উপলব্ধ
নাম : বিশ্বনাথ বিশ্বাস পিতার নাম: বীরেন বিশ্বাস বাড়ির নং : n0132 বয়স : 26 লিঙ্গ : পুরুষ			নাম : বিপুল বিশ্বাস পিতার নাম: পবন বিশ্বাস বাড়ির নং : n0156 বয়স : 26 লিঙ্গ : পুরুষ			নাম : সনাতন মন্ডল পিতার নাম: ময়নাথ মন্ডল বাড়ির নং : n0125 বয়স : 38 লিঙ্গ : পুরুষ		
726	ZMJ2122117	ফটো উপলব্ধ	727	ZMJ1954593	ফটো উপলব্ধ	728	ZMJ1761055	ফটো উপলব্ধ
নাম : বিকাশ মন্ডল পিতার নাম: বাসুদেব মন্ডল বাড়ির নং : এন0113 বয়স : 26 লিঙ্গ : পুরুষ			নাম : প্রতিমা মন্ডল পিতার নাম: বাসুদেব মন্ডল বাড়ির নং : n0113 বয়স : 28 লিঙ্গ : মহিলা			নাম : মোহন বাসি মন্ডল পিতার নাম: বাসুদেব মন্ডল বাড়ির নং : n0113 বয়স : 31 লিঙ্গ : পুরুষ		
729	MRK3224169	ফটো উপলব্ধ	730	ZMJ1345727	ফটো উপলব্ধ	731	ZMJ1761063	ফটো উপলব্ধ
নাম : পম্পা মন্ডল (বল) স্বামীর নাম: চৈতন্য চন্দ্র মন্ডল বাড়ির নং : n0125 বয়স : 39 লিঙ্গ : মহিলা			নাম : কমল মন্ডল পিতার নাম: গোপাল মন্ডল বাড়ির নং : n0125 বয়স : 35 লিঙ্গ : পুরুষ			নাম : শ্যামল মন্ডল পিতার নাম: গোপাল মন্ডল বাড়ির নং : n0125 বয়স : 30 লিঙ্গ : পুরুষ		
732	MRK3127669	ফটো উপলব্ধ	733	MRK2601953	ফটো উপলব্ধ	734	ZMJ2627909	ফটো উপলব্ধ
নাম : মমতা মন্ডল স্বামীর নাম: বাসুদেব মন্ডল বাড়ির নং : n0113 বয়স : 52 লিঙ্গ : মহিলা			নাম : চৈতন্য চন্দ্র মন্ডল পিতার নাম: ময়নাথ চন্দ্র মন্ডল বাড়ির নং : n0125 বয়স : 48 লিঙ্গ : পুরুষ			নাম : ভোলানাথ মন্ডল পিতার নাম: রতন চন্দ্র মন্ডল বাড়ির নং : এন0026 বয়স : 21 লিঙ্গ : পুরুষ		
735	ZMJ1633122	ফটো উপলব্ধ	736	WB/03/017/414139	ফটো উপলব্ধ	737	MRK3323706	ফটো উপলব্ধ
নাম : দিপালী মন্ডল স্বামীর নাম: রতন চন্দ্র মন্ডল বাড়ির নং : n0125 বয়স : 43 লিঙ্গ : মহিলা			নাম : বাসুদেব মন্ডল পিতার নাম: শ্রীদাম মন্ডল বাড়ির নং : n0113 বয়স : 57 লিঙ্গ : পুরুষ			নাম : রতন চন্দ্র মন্ডল পিতার নাম: ময়নাথ মন্ডল বাড়ির নং : n0125 বয়স : 54 লিঙ্গ : পুরুষ		
738	MRK2601946	ফটো উপলব্ধ	Q 739	MRK3228962	ফটো উপলব্ধ	740	ZMJ2420495	ফটো উপলব্ধ
নাম : গোপাল চন্দ্র মন্ডল পিতার নাম: ময়নাথ মন্ডল বাড়ির নং : n0125 বয়স : 62 লিঙ্গ : পুরুষ			নাম : সন্ধ্যারানী মন্ডল স্বামীর নাম: গোপাল চন্দ্র মন্ডল বাড়ির নং : বয়স : 54 লিঙ্গ : মহিলা			নাম : মমতা মন্ডল পিতার নাম: স্বপন রায় বাড়ির নং : N0144 বয়স : 28 লিঙ্গ : মহিলা		
741	WB/03/017/261618	ফটো উপলব্ধ	742	ZMJ1659945	ফটো উপলব্ধ	743	WB/03/017/261058	ফটো উপলব্ধ
নাম : বিশারু রায় পিতার নাম: ডোল রায় বাড়ির নং : n0194 বয়স : 66 লিঙ্গ : পুরুষ			নাম : হিমালী রায় স্বামীর নাম: শম্ভু রায় বাড়ির নং : n0371 বয়স : 30 লিঙ্গ : মহিলা			নাম : উপেন রায় পিতার নাম: ক্ষিতীশ রায় বাড়ির নং : n0219 বয়স : 79 লিঙ্গ : পুরুষ		
744	WB/03/017/261617	ফটো উপলব্ধ	745	ZMJ1345131	ফটো উপলব্ধ	746	WB/03/017/261031	ফটো উপলব্ধ
নাম : বেমালা রায় স্বামীর নাম: জগবন্ধু রায় বাড়ির নং : n0217 বয়স : 61 লিঙ্গ : মহিলা			নাম : শম্ভু রায় পিতার নাম: জগদীশ রায় বাড়ির নং : n0215 বয়স : 35 লিঙ্গ : পুরুষ			নাম : নারায়ণ রায় পিতার নাম: ডোল রায় বাড়ির নং : n0190 বয়স : 71 লিঙ্গ : পুরুষ		
747	WB/03/017/261749	ফটো উপলব্ধ	748	WB/03/017/261726	ফটো উপলব্ধ	749	ZMJ1095272	ফটো উপলব্ধ
নাম : রমেশ রায় পিতার নাম: ললিতমোহন রায় বাড়ির নং : n0121 বয়স : 62 লিঙ্গ : পুরুষ			নাম : অনিতা রায় স্বামীর নাম: নীরেন রায় বাড়ির নং : n0155 বয়স : 48 লিঙ্গ : মহিলা			নাম : বিজয় রায় পিতার নাম: জিতেন রায় বাড়ির নং : n0119 বয়স : 37 লিঙ্গ : পুরুষ		

বিধানসভা নির্বাচনক্ষেত্রের নং, নাম : 16-ময়নাগুড়ি  
ভাগ নং, নাম : 3-ধনবরের বাড়ী, বরুয়ার বাড়ী ও বামনের বাড়ী

750	ZMJ1845189	ফটো উপলব্ধ	751	MRK1403468	ফটো উপলব্ধ	752	MRK1404508	ফটো উপলব্ধ
নাম : অনিমা রায় স্বামীর নাম: পুষ্প রায় বাড়ির নং : n0122 বয়স : 29 লিঙ্গ : মহিলা			নাম : ককিলা রায় স্বামীর নাম: রমেশ রায় বাড়ির নং : n0121 বয়স : 59 লিঙ্গ : মহিলা			নাম : নকুল রায় পিতার নাম: হরিমন রায় বাড়ির নং : n0120 বয়স : 54 লিঙ্গ : পুরুষ		
753	ZMJ2037448	ফটো উপলব্ধ	754	WB/03/017/261616	ফটো উপলব্ধ	755	ZMJ2534774	ফটো উপলব্ধ
নাম : বিপ্লব রায় পিতার নাম: দেবেন রায় বাড়ির নং : N0220 বয়স : 27 লিঙ্গ : পুরুষ			নাম : গীরোবালা রায় স্বামীর নাম: নীলকান্ত রায় বাড়ির নং : n0209 বয়স : 81 লিঙ্গ : মহিলা			নাম : নবনীতা অধিকারী রায় স্বামীর নাম: প্রসেনজীত রায় বাড়ির নং : এন0117 বয়স : 24 লিঙ্গ : মহিলা		
756	ZMJ1345206	ফটো উপলব্ধ	757	WB/03/017/261500	ফটো উপলব্ধ	758	WB/03/017/261750	ফটো উপলব্ধ
নাম : হরেকৃষ্ণ রায় পিতার নাম: নারায়ন রায় বাড়ির নং : n0193 বয়স : 39 লিঙ্গ : পুরুষ			নাম : দীনবন্ধু রায় পিতার নাম: ডোল রায় বাড়ির নং : n0185 বয়স : 76 লিঙ্গ : পুরুষ			নাম : হরেন্দ্র রায় পিতার নাম: গাঠিয়া রায় বাড়ির নং : n0117 বয়স : 55 লিঙ্গ : পুরুষ		
759	MRK1403443	ফটো উপলব্ধ	760	WB/03/017/261751	ফটো উপলব্ধ	761	ZMJ1410588	ফটো উপলব্ধ
নাম : হেমলতা রায় স্বামীর নাম: পূর্ণদেব রায় বাড়ির নং : n0118 বয়স : 52 লিঙ্গ : মহিলা			নাম : পূর্ণদেব রায় পিতার নাম: গাঠিয়া রায় বাড়ির নং : n0118 বয়স : 60 লিঙ্গ : পুরুষ			নাম : অলোকা রায় স্বামীর নাম: দীনেশ রায় বাড়ির নং : n0188 বয়স : 36 লিঙ্গ : মহিলা		
762	MRK2602860	ফটো উপলব্ধ	763	WB/03/017/261606	ফটো উপলব্ধ	764	ZMJ1954577	ফটো উপলব্ধ
নাম : রবি রায় পিতার নাম: শ্রীপদ রায় বাড়ির নং : n0179 বয়স : 47 লিঙ্গ : পুরুষ			নাম : ভূপেন রায় পিতার নাম: সকেন রায় বাড়ির নং : n0200 বয়স : 52 লিঙ্গ : পুরুষ			নাম : মিনতী রায়(বিশ্বাস) স্বামীর নাম: কমল রায় বাড়ির নং : n0199 বয়স : 32 লিঙ্গ : মহিলা		
765	ZMJ1954544	ফটো উপলব্ধ	766	ZMJ2121457	ফটো উপলব্ধ	767	JLG3741576	ফটো উপলব্ধ
নাম : সুব্রত রায় পিতার নাম: জগবন্ধু রায় বাড়ির নং : n0216 বয়স : 29 লিঙ্গ : পুরুষ			নাম : টুম্পা রায় স্বামীর নাম: তপন রায় বাড়ির নং : এন0272 বয়স : 30 লিঙ্গ : মহিলা			নাম : শুক্রা রায় স্বামীর নাম: সুরজিৎ রায় বাড়ির নং : n0128 বয়স : 40 লিঙ্গ : মহিলা		
768	ZMJ2122471	ফটো উপলব্ধ	769	ZMJ2037422	ফটো উপলব্ধ	770	ZMJ2121861	ফটো উপলব্ধ
নাম : সন্ধ্যা রায় স্বামীর নাম: শিবেন্দ্র নাথ রায় বাড়ির নং : এন0301 বয়স : 29 লিঙ্গ : মহিলা			নাম : অলকা রায় স্বামীর নাম: উমাচরন রায় বাড়ির নং : N0114 বয়স : 28 লিঙ্গ : মহিলা			নাম : সৃজিৎ রায় পিতার নাম: হরিদাস রায় বাড়ির নং : এন0122 বয়স : 25 লিঙ্গ : পুরুষ		
771	WB/03/017/261202	ফটো উপলব্ধ	772	ZMJ1847318	ফটো উপলব্ধ	773	ZMJ1342831	ফটো উপলব্ধ
নাম : অনীতা রায় স্বামীর নাম: তারাকান্ত রায় বাড়ির নং : n0224 বয়স : 81 লিঙ্গ : মহিলা			নাম : অঞ্জলী রায় পিতার নাম: নগেন্দ্রনাথ রায় বাড়ির নং : N00 বয়স : 29 লিঙ্গ : মহিলা			নাম : মনখুশি রায় স্বামীর নাম: রঞ্জিৎ রায় বাড়ির নং : n0130 বয়স : 36 লিঙ্গ : মহিলা		
774	ZMJ2415933	ফটো উপলব্ধ	775	ZMJ2416147	ফটো উপলব্ধ	776	ZMJ2069896	ফটো উপলব্ধ
নাম : অঞ্জলী রায় স্বামীর নাম: বিশ্বজিৎ রায় বাড়ির নং : n0337 বয়স : 24 লিঙ্গ : মহিলা			নাম : নিরেন রায় পিতার নাম: হরেন রায় বাড়ির নং : N0292 বয়স : 24 লিঙ্গ : পুরুষ			নাম : দিপিকা রায় পিতার নাম: জগবন্ধু রায় বাড়ির নং : n0216 বয়স : 26 লিঙ্গ : মহিলা		
777	MRK2752038	ফটো উপলব্ধ	778	WB/03/017/261418	ফটো উপলব্ধ	779	ZMJ1410687	ফটো উপলব্ধ
নাম : রেনুবালা রায় স্বামীর নাম: জীতেন রায় বাড়ির নং : n0119 বয়স : 51 লিঙ্গ : মহিলা			নাম : প্রমীলা রায় স্বামীর নাম: বিশাক রায় বাড়ির নং : n0195 বয়স : 59 লিঙ্গ : মহিলা			নাম : নরেশ রায় পিতার নাম: দীনবন্ধু রায় বাড়ির নং : n0189 বয়স : 35 লিঙ্গ : পুরুষ		

বিধানসভা নির্বাচনক্ষেত্রের নং, নাম : 16-ময়নাগুড়ি  
ভাগ নং, নাম : 3-ধনবরের বাড়ী, বরুয়ার বাড়ী ও বামনের বাড়ী

780	MRK1404409	ফটো উপলব্ধ	781	ZMJ1633221	ফটো উপলব্ধ	782	MRK2885333	ফটো উপলব্ধ
নাম : অশোদা রায় স্বামীর নাম: মহেশ রায় বাড়ির নং : n0122 বয়স : 65 লিঙ্গ : মহিলা			নাম : ফলিত রায় পিতার নাম: রমেশ রায় বাড়ির নং : n0121 বয়স : 41 লিঙ্গ : মহিলা			নাম : সবিতা রায় স্বামীর নাম: ভূপেন রায় বাড়ির নং : n0202 বয়স : 44 লিঙ্গ : মহিলা		
783	MRK0506303	ফটো উপলব্ধ	784	ZMJ2122430	ফটো উপলব্ধ	785	ZMJ2037323	ফটো উপলব্ধ
নাম : উপেন রায় পিতার নাম: সকেন রায় বাড়ির নং : n0201 বয়স : 49 লিঙ্গ : মহিলা			নাম : মনু রায় পিতার নাম: নকুল রায় বাড়ির নং : এন0120 বয়স : 25 লিঙ্গ : পুরুষ			নাম : প্রসেনজিত রায় পিতার নাম: হরেন্দ্র রায় বাড়ির নং : N0117 বয়স : 27 লিঙ্গ : পুরুষ		
786	ZMJ1633213	ফটো উপলব্ধ	787	ZMJ2416089	ফটো উপলব্ধ	788	WB/03/017/261411	ফটো উপলব্ধ
নাম : দিগ্গি রায় স্বামীর নাম: বিনয় কুমার রায় বাড়ির নং : n0188 বয়স : 31 লিঙ্গ : মহিলা			নাম : রঞ্জিত রায় পিতার নাম: সুধীর রায় বাড়ির নং : N0297 বয়স : 24 লিঙ্গ : পুরুষ			নাম : অনিমা রায় স্বামীর নাম: নারায়ন রায় বাড়ির নং : n0191 বয়স : 63 লিঙ্গ : মহিলা		
789	WB/03/017/261419	ফটো উপলব্ধ	790	ZMJ2534709	ফটো উপলব্ধ	791	MRK2885366	ফটো উপলব্ধ
নাম : শক্তিবাবা রায় স্বামীর নাম: দীনবন্ধু রায় বাড়ির নং : n0186 বয়স : 66 লিঙ্গ : মহিলা			নাম : সম্পা রায় পিতার নাম: হরেন্দ্র রায় বাড়ির নং : এন0117 বয়স : 23 লিঙ্গ : মহিলা			নাম : কনক রায় পিতার নাম: নারায়ন রায় বাড়ির নং : n0192 বয়স : 42 লিঙ্গ : পুরুষ		
792	MRK1403690	ফটো উপলব্ধ	793	MRK1466176	ফটো উপলব্ধ	794	MRK3224136	ফটো উপলব্ধ
নাম : প্রতিমা রায় স্বামীর নাম: হরেন্দ্র রায় বাড়ির নং : n0117 বয়স : 47 লিঙ্গ : মহিলা			নাম : জ্যোৎস্না রায় স্বামীর নাম: নিচু রায় বাড়ির নং : n0114 বয়স : 66 লিঙ্গ : মহিলা			নাম : পরিতোষ রায় পিতার নাম: নিচু রায় বাড়ির নং : n0114 বয়স : 40 লিঙ্গ : পুরুষ		
795	ZMJ1633197	ফটো উপলব্ধ	796	MRK2886349	ফটো উপলব্ধ	797	WB/03/017/261752	ফটো উপলব্ধ
নাম : কল্পনা রায় স্বামীর নাম: পরিতোষ রায় বাড়ির নং : n0114 বয়স : 31 লিঙ্গ : মহিলা			নাম : তপতি রায় স্বামীর নাম: কৃষ্ণ কমল রায় বাড়ির নং : n0116 বয়স : 40 লিঙ্গ : মহিলা			নাম : চাঁনশুরী রায় স্বামীর নাম: গাঠিয়া রায় বাড়ির নং : n0117 বয়স : 85 লিঙ্গ : মহিলা		
798	ZMJ1761022	ফটো উপলব্ধ	799	ZMJ2626950	ফটো উপলব্ধ	800	ZMJ2209633	ফটো উপলব্ধ
নাম : নিলিমা রায় স্বামীর নাম: পরিমল রায় বাড়ির নং : n0115 বয়স : 31 লিঙ্গ : মহিলা			নাম : রমা রায় স্বামীর নাম: প্রদীপ রায় বাড়ির নং : এন0285 বয়স : 23 লিঙ্গ : মহিলা			নাম : মহেশ রায় পিতার নাম: ললিত মোহন রায় বাড়ির নং : n0122 বয়স : 74 লিঙ্গ : পুরুষ		
801	WB/03/017/261549	ফটো উপলব্ধ	802	ZMJ1633262	ফটো উপলব্ধ	803	ZMJ2230605	ফটো উপলব্ধ
নাম : নীরেন রায় পিতার নাম: কৃপানন্দ রায় বাড়ির নং : n0154 বয়স : 53 লিঙ্গ : পুরুষ			নাম : মনু রায় পিতার নাম: ধরনী রায় বাড়ির নং : n0229 বয়স : 31 লিঙ্গ : পুরুষ			নাম : জগদীশ রায় পিতার নাম: দলীকান্ত রায় বাড়ির নং : n0211 বয়স : 79 লিঙ্গ : পুরুষ		
804	ZMJ2046530	ফটো উপলব্ধ	805	MRK3224128	ফটো উপলব্ধ	806	MRK1466549	ফটো উপলব্ধ
নাম : স্বপ্না রায় পিতার নাম: অমল রায় বাড়ির নং : N0331 বয়স : 27 লিঙ্গ : মহিলা			নাম : বিশ্বনাথ রায় পিতার নাম: নিচু রায় বাড়ির নং : n0114 বয়স : 37 লিঙ্গ : পুরুষ			নাম : পরিমল রায় পিতার নাম: নিচু রায় বাড়ির নং : n0115 বয়স : 51 লিঙ্গ : পুরুষ		
807	ZMJ2219400	ফটো উপলব্ধ	808	ZMJ2576882	ফটো উপলব্ধ	809	ZMJ1633163	ফটো উপলব্ধ
নাম : হরিদাস রায় পিতার নাম: মহেশ রায় বাড়ির নং : n0122 বয়স : 55 লিঙ্গ : পুরুষ			নাম : প্রদীপ রায় পিতার নাম: নীরেন রায় বাড়ির নং : এন0032 বয়স : 24 লিঙ্গ : পুরুষ			নাম : মমতা রায় স্বামীর নাম: তাপস রায় বাড়ির নং : n0109 বয়স : 34 লিঙ্গ : মহিলা		

বিধানসভা নির্বাচনক্ষেত্রের নং, নাম : 16-ময়নাগুড়ি  
ভাগ নং, নাম : 3-ধনবরের বাড়ী, বরুয়ার বাড়ী ও বামনের বাড়ী

810	MRK1403526	ফটো উপলব্ধ	811	ZMJ2674927	ফটো উপলব্ধ	812	ZMJ1761089	ফটো উপলব্ধ
নাম : কৃষ্ণকমল রায় পিতার নাম: আর্ধ্যাধন রায় বাড়ির নং : n0116 বয়স : 45 লিঙ্গ : পুরুষ			নাম : দেবজিৎ রায় পিতার নাম: কৃষ্ণকমল রায় বাড়ির নং : এন0116 বয়স : 20 লিঙ্গ : পুরুষ			নাম : তপন রায় পিতার নাম: পূর্ণদেব রায় বাড়ির নং : n0118 বয়স : 31 লিঙ্গ : পুরুষ		
813	ZMJ2458172	ফটো উপলব্ধ	814	ZMJ1633171	ফটো উপলব্ধ	815	WB/03/017/261583	ফটো উপলব্ধ
নাম : মেনকা রায় স্বামীর নাম: বিজয় রায় বাড়ির নং : এন0119 বয়স : 23 লিঙ্গ : মহিলা			নাম : সধিতা রায় স্বামীর নাম: অপূর্ব রায় বাড়ির নং : n0222 বয়স : 33 লিঙ্গ : মহিলা			নাম : সকেন রায় পিতার নাম: ডোল রায় বাড়ির নং : n0199 বয়স : 81 লিঙ্গ : পুরুষ		
816	WB/03/017/261589	ফটো উপলব্ধ	817	ZMJ2069821	ফটো উপলব্ধ	818	ZMJ2069847	ফটো উপলব্ধ
নাম : দীনবালা রায় স্বামীর নাম: জগদীশ রায় বাড়ির নং : n0212 বয়স : 71 লিঙ্গ : মহিলা			নাম : মোমিতা রায় পিতার নাম: হরিদাস রায় বাড়ির নং : n0122 বয়স : 27 লিঙ্গ : মহিলা			নাম : সঞ্জয় রায় পিতার নাম: শ্রীবাস রায় বাড়ির নং : n0136 বয়স : 26 লিঙ্গ : পুরুষ		
819	MRK2752020	ফটো উপলব্ধ	820	ZMJ1761071	ফটো উপলব্ধ	821	MRK3224144	ফটো উপলব্ধ
নাম : লক্ষ্মী রায় স্বামীর নাম: নকুল রায় বাড়ির নং : n0120 বয়স : 41 লিঙ্গ : মহিলা			নাম : হৃদয় রায় পিতার নাম: জিতেন রায় বাড়ির নং : n0119 বয়স : 31 লিঙ্গ : পুরুষ			নাম : পুষ্প রায় পিতার নাম: মহেশ রায় বাড়ির নং : n0122 বয়স : 39 লিঙ্গ : পুরুষ		
822	ZMJ2037513	ফটো উপলব্ধ	823	ZMJ1566355	ফটো উপলব্ধ	824	ZMJ1633270	ফটো উপলব্ধ
নাম : স্বপ্না রায় পিতার নাম: হরেন রায় বাড়ির নং : N0292 বয়স : 29 লিঙ্গ : মহিলা			নাম : অনিতা রায় স্বামীর নাম: গনেশ রায় বাড়ির নং : n0372 বয়স : 34 লিঙ্গ : মহিলা			নাম : কমল রায় পিতার নাম: মহেশ রায় বাড়ির নং : n0199 বয়স : 33 লিঙ্গ : পুরুষ		
825	MRK2752012	ফটো উপলব্ধ	826	ZMJ1845171	ফটো উপলব্ধ	827	WB/03/017/261628	ফটো উপলব্ধ
নাম : অঞ্জলি রায় স্বামীর নাম: কমলচন্দ্র রায় বাড়ির নং : n0122 বয়স : 41 লিঙ্গ : মহিলা			নাম : ভজন রায় পিতার নাম: উপেন রায় বাড়ির নং : n0219 বয়স : 29 লিঙ্গ : পুরুষ			নাম : জগবন্ধু রায় পিতার নাম: দলীকান্ত রায় বাড়ির নং : n0216 বয়স : 69 লিঙ্গ : পুরুষ		
828	WB/03/017/261118	ফটো উপলব্ধ	829	ZMJ1930031	ফটো উপলব্ধ	830	ZMJ2037398	ফটো উপলব্ধ
নাম : সুবাস রায় পিতার নাম: নীলকান্ত রায় বাড়ির নং : n0210 বয়স : 56 লিঙ্গ : পুরুষ			নাম : ববিতা রায় স্বামীর নাম: সমর রায় বাড়ির নং : N0223 বয়স : 29 লিঙ্গ : মহিলা			নাম : মমতা রায় পিতার নাম: পূর্ণদেব রায় বাড়ির নং : N0117 বয়স : 27 লিঙ্গ : মহিলা		
831	ZMJ1954569	ফটো উপলব্ধ	832	ZMJ2069854	ফটো উপলব্ধ	833	ZMJ1845213	ফটো উপলব্ধ
নাম : রূপালী রায় স্বামীর নাম: হরেকৃষ্ণ রায় বাড়ির নং : n0193 বয়স : 29 লিঙ্গ : মহিলা			নাম : সঞ্জীব রায় পিতার নাম: বিশাঙ্ক রায় বাড়ির নং : n0194 বয়স : 27 লিঙ্গ : পুরুষ			নাম : যশোদা রায় বর্মন স্বামীর নাম: তরুণ রায় বাড়ির নং : n0166 বয়স : 39 লিঙ্গ : মহিলা		
834	MRK2602878	ফটো উপলব্ধ	835	ZMJ2069870	ফটো উপলব্ধ	836	MRK2886133	ফটো উপলব্ধ
নাম : নলনী রায় পিতার নাম: শ্রীপদ রায় বাড়ির নং : এন0180 বয়স : 46 লিঙ্গ : পুরুষ			নাম : দিবাঙ্কর রায় পিতার নাম: কার্তিক রায় বাড়ির নং : n0135 বয়স : 26 লিঙ্গ : পুরুষ			নাম : উমাচরন রায় পিতার নাম: নিচু রায় বাড়ির নং : n0114 বয়স : 42 লিঙ্গ : পুরুষ		
837	ZMJ1633288	ফটো উপলব্ধ	838	ZMJ1187665	ফটো উপলব্ধ	839	MRK3223880	ফটো উপলব্ধ
নাম : গোকুল রায় পিতার নাম: উমেশ রায় বাড়ির নং : n0230 বয়স : 33 লিঙ্গ : পুরুষ			নাম : মায়ী রায় স্বামীর নাম: অজয় রায় বাড়ির নং : n0364 বয়স : 35 লিঙ্গ : মহিলা			নাম : বিশুজিৎ রায় পিতার নাম: জগদীশ রায় বাড়ির নং : n0214 বয়স : 37 লিঙ্গ : পুরুষ		



বিধানসভা নির্বাচনক্ষেত্রের নং, নাম : 16-ময়নাগুড়ি  
ভাগ নং, নাম : 3-ধনবরের বাড়ী, বরুয়ার বাড়ী ও বামনের বাড়ী

840	ZMJ2458347	ফটো উপলব্ধ	841	MRK2601771	ফটো উপলব্ধ	842	ZMJ2588564	ফটো উপলব্ধ
নাম : প্রসেনজিৎ রায় পিতার নাম: সুভাষ রায় বাড়ির নং : এন0210 বয়স : 25 লিঙ্গ : পুরুষ			নাম : তরুণ রায় পিতার নাম: চারুচন্দ্র রায় বাড়ির নং : নং 263 বয়স : 42 লিঙ্গ : পুরুষ			নাম : সুস্মিতা রায় স্বামীর নাম: সঞ্জিব রায় বাড়ির নং : এন0194 বয়স : 22 লিঙ্গ : মহিলা		
843	WB/03/017/261577	ফটো উপলব্ধ	844	WB/03/017/261260	ফটো উপলব্ধ	845	WB/03/017/261219	ফটো উপলব্ধ
নাম : শান্তিবালা রায় স্বামীর নাম: চারু চন্দ্র রায় বাড়ির নং : n0164 বয়স : 72 লিঙ্গ : মহিলা			নাম : তরুণলা রায় স্বামীর নাম: সুবাস রায় বাড়ির নং : n0213 বয়স : 49 লিঙ্গ : মহিলা			নাম : দেবেন্দ্র রায় পিতার নাম: তারাকান্ত রায় বাড়ির নং : n0220 বয়স : 61 লিঙ্গ : পুরুষ		
846	ZMJ2630218	ফটো উপলব্ধ	847	ZMJ2626893	ফটো উপলব্ধ	848	WB/03/017/261218	ফটো উপলব্ধ
নাম : দেবশীষ রায় পিতার নাম: গোবিন্দ রায় বাড়ির নং : n0252 বয়স : 21 লিঙ্গ : পুরুষ			নাম : সুজাতা বর্মন রায় স্বামীর নাম: রাজিব রায় বাড়ির নং : এন0122 বয়স : 21 লিঙ্গ : মহিলা			নাম : সবিতা রায় স্বামীর নাম: দেবেন্দ্র রায় বাড়ির নং : n0221 বয়স : 56 লিঙ্গ : মহিলা		
849	WB/03/017/261028	ফটো উপলব্ধ	850	ZMJ2419406	ফটো উপলব্ধ	851	ZMJ2626885	ফটো উপলব্ধ
নাম : তারাকান্ত রায় পিতার নাম: সন্তোষ রায় বাড়ির নং : n0222 বয়স : 91 লিঙ্গ : পুরুষ			নাম : কল্যাণ রায় পিতার নাম: অলেন রায় বাড়ির নং : N0276 বয়স : 24 লিঙ্গ : পুরুষ			নাম : বিথীকা রায় স্বামীর নাম: বিশ্বনাথ রায় বাড়ির নং : এন0114 বয়স : 27 লিঙ্গ : মহিলা		
852	ZMJ1954551	ফটো উপলব্ধ	853	MRK3224151	ফটো উপলব্ধ	854	ZMJ1738376	ফটো উপলব্ধ
নাম : জ্যোতুবালা রায় স্বামীর নাম: নরেশ রায় বাড়ির নং : n0189 বয়স : 32 লিঙ্গ : মহিলা			নাম : উপেন রায় পিতার নাম: রমেশ রায় বাড়ির নং : n0121 বয়স : 38 লিঙ্গ : পুরুষ			নাম : জয়শ্রী রায় স্বামীর নাম: অনিল রায় বাড়ির নং : এন0259 বয়স : 33 লিঙ্গ : মহিলা		
855	ZMJ1954585	ফটো উপলব্ধ	856	MRK1404441	ফটো উপলব্ধ	857	ZMJ2122349	ফটো উপলব্ধ
নাম : রাজিব রায় পিতার নাম: হরিদাস রায় বাড়ির নং : n0122 বয়স : 28 লিঙ্গ : পুরুষ			নাম : অনিতা রায় স্বামীর নাম: হরিদাস রায় বাড়ির নং : n0122 বয়স : 48 লিঙ্গ : মহিলা			নাম : নমিতা রানি রায় ( বিশ্বাস ) স্বামীর নাম: ধনিরাম রায় বাড়ির নং : এন0143 বয়স : 26 লিঙ্গ : মহিলা		
858	ZMJ1410604	ফটো উপলব্ধ	859	ZMJ1633155	ফটো উপলব্ধ	860	ZMJ2755403	ফটো উপলব্ধ
নাম : নিলীমা রায়. স্বামীর নাম: উপেন রায়. বাড়ির নং : n0203 বয়স : 40 লিঙ্গ : মহিলা			নাম : ইতি সরকার (কীর্তিনিয়া) স্বামীর নাম: মধুসূদন সরকার বাড়ির নং : n0227 বয়স : 32 লিঙ্গ : মহিলা			নাম : সুমন রায় পিতার নাম: সুভাস রায় বাড়ির নং : এন0210 বয়স : 20 লিঙ্গ : পুরুষ		
861	ZMJ2768869	ফটো উপলব্ধ						
নাম : পূজা রায় স্বামীর নাম: প্রসেনজিৎ রয় বাড়ির নং : এন0022 বয়স : 19 লিঙ্গ : মহিলা								





862	2	ZMJ2829489
নাম : হাসিনা বেগম পিতার নাম: আব্দুল কাদের বাড়ির নং : এন0089 বয়স : 23 লিঙ্গ : মহিলা		
ফটো উপলব্ধ		

863	1	ZMJ2829901
নাম : মুন্না ইসলাম পিতার নাম: সুরিফুল ইসলাম বাড়ির নং : দক্ষিণ পদমতি বয়স : 18 লিঙ্গ : পুরুষ		
ফটো উপলব্ধ		

864	2	ZMJ2829992
নাম : হাসিনা বেগম পিতার নাম: আব্দুল কাদের বাড়ির নং : এন0089 বয়স : 23 লিঙ্গ : মহিলা		
ফটো উপলব্ধ		

865	2	ZMJ2830024
নাম : আনোয়ার হুসেন পিতার নাম: দুলু হক বাড়ির নং : দক্ষিণ পদমতি বয়স : 18 লিঙ্গ : পুরুষ		
ফটো উপলব্ধ		

866	1	ZMJ2830156
নাম : বর্নাস্রী রায় পিতার নাম: কর্তিক রায় বাড়ির নং : নং 264 বয়স : 20 লিঙ্গ : মহিলা		
ফটো উপলব্ধ		

867	1	ZMJ2832012
নাম : সাবিত্রী বর্মন স্বামীর নাম: কৃষ্ণ কান্ত অধিকারী বাড়ির নং : এন0043 বয়স : 21 লিঙ্গ : মহিলা		
ফটো উপলব্ধ		

868	1	ZMJ2832152
নাম : মামুনী বর্মন স্বামীর নাম: শ্যামল রায় বাড়ির নং : এন0259 বয়স : 23 লিঙ্গ : মহিলা		
ফটো উপলব্ধ		

নির্বাচক সংখ্যার সারসংক্ষেপ :

A) নির্বাচকের সংখ্যা :

	নির্বাচক তালিকার প্রকৃতি	নির্বাচক তালিকার পরিচিতি :	নির্বাচকের সংখ্যা :				
			পুরুষ	মহিলা	তৃতীয় লিঙ্গ	মোট	
I	মূল তালিকা	মূল তালিকা	বিশেষ নিবিড় সংশোধন ২০২৬ এর চূড়ান্ত ভোটার তালিকার সহিত 06-04-2026 তারিখ অবধি সংশোধিত নির্বাচক তালিকা	452	409	0	861
II	1- সংযোজন তালিকা	সংযোজনী 1	বিশেষ সংক্ষিপ্ত সংশোধন 2026	0	0	0	0
		সংযোজনী 2	ধারাবাহিক সংশোধন 2026	2	5	0	7
			মোট	2	5	0	7
III	2- বিয়োজন তালিকা	সংযোজনী 1	বিশেষ সংক্ষিপ্ত সংশোধন 2026	0	1	0	1
		সংযোজনী 2	ধারাবাহিক সংশোধন 2026	0	0	0	0
			মোট	0	1	0	1
IV	'লিঙ্গ ক্ষেত্রের' পরিবর্তনের কারণে পার্থক্য			0	0	0	0
V	বিচারপ্রক্রিয়ার অধীনস্থ			0	0	0	0
VI	বিচার বিভাগীয় আধিকারিক কর্তৃক বিচারপূর্বক নিষ্পত্তির পর বিয়োজিত			39	26	0	65
নির্বাচকের মোট সংখ্যা (I+II-III+IV-V-VI)				415	387	0	802

B) ক্রটি সংশোধনের সংখ্যা :

নির্বাচক তালিকার প্রকৃতি	নির্বাচক তালিকার পরিচিতি :	ক্রটি সংশোধনের সংখ্যা :
সংযোজনী 1	বিশেষ সংক্ষিপ্ত সংশোধন 2026	0
সংযোজনী 2	ধারাবাহিক সংশোধন 2026	1
	মোট	1

নির্বাচক নিবন্ধন আধিকারিকের স্বাক্ষর

E-মৃত, S-স্থানান্তরিত, R-একাধিকবার অন্তর্ভুক্ত, M-নিখোঁজ, Q-যোগ্য নহে