



## নির্বাচক তালিকা 2026 S25 পশ্চিমবঙ্গ

বিধানসভা নির্বাচনক্ষেত্রের নং, নাম ও সংরক্ষণের স্থিতি : 16 - ময়নাগুড়ি (তপশীলি জাতি)		অংশ নং : 272																			
বিধানসভা নির্বাচনক্ষেত্রটি যে লোকসভা নির্বাচনক্ষেত্রের / ক্ষেত্রসমূহের অন্তর্ভুক্ত তার নং, নাম ও সংরক্ষণ স্থিতি : 3 - জলপাইগুড়ি (তপশীলি জাতি)																					
1. সংশোধনের পূর্ণ বিবরণ																					
সংশোধনের বৎসর :	2026	নির্বাচক তালিকার পরিচিতি : বিশেষ নিবিড় সংশোধন ২০২৬ এর চূড়ান্ত ভোটার তালিকার সহিত 06-04-2026 তারিখ অবধি সংশোধিত নির্বাচক তালিকা																			
ভিত্তি তারিখ :	01-01-2026																				
সংশোধনের প্রকৃতি :	ধারাবাহিক সংশোধন 2026																				
প্রকাশনার তারিখ :	06-04-2026																				
2. অংশ ও নির্বাচনী এলাকার পূর্ণ বিবরণ :																					
অংশের ভাগ নং ও নাম :																					
1-ভাণ্ডারীরবাড়ী,চৌকিদারেরবাড়ী,সুরীরবাড়ী,মহসিনেরবাড়ী,কোকরোর বাড়ী		<table style="width: 100%; border-collapse: collapse;"> <tr> <td style="width: 50%;">প্রধান শহর/গ্রাম</td> <td>: বৈকুর পৌড়গ্রাম</td> </tr> <tr> <td>ওয়ার্ড</td> <td>:</td> </tr> <tr> <td>থানা</td> <td>: ময়নাগুড়ি</td> </tr> <tr> <td>গ্রাম পঞ্চায়েত</td> <td>: পদমতি 2 নং</td> </tr> <tr> <td>ব্লক</td> <td>: ময়নাগুড়ি</td> </tr> <tr> <td>মহকুমা</td> <td>: সদর, জলপাইগুড়ি</td> </tr> <tr> <td>জেলা</td> <td>: জলপাইগুড়ি</td> </tr> <tr> <td>পিন</td> <td>: 735305</td> </tr> </table>				প্রধান শহর/গ্রাম	: বৈকুর পৌড়গ্রাম	ওয়ার্ড	:	থানা	: ময়নাগুড়ি	গ্রাম পঞ্চায়েত	: পদমতি 2 নং	ব্লক	: ময়নাগুড়ি	মহকুমা	: সদর, জলপাইগুড়ি	জেলা	: জলপাইগুড়ি	পিন	: 735305
প্রধান শহর/গ্রাম	: বৈকুর পৌড়গ্রাম																				
ওয়ার্ড	:																				
থানা	: ময়নাগুড়ি																				
গ্রাম পঞ্চায়েত	: পদমতি 2 নং																				
ব্লক	: ময়নাগুড়ি																				
মহকুমা	: সদর, জলপাইগুড়ি																				
জেলা	: জলপাইগুড়ি																				
পিন	: 735305																				
3. ভোট গ্রহন কেন্দ্রের পূর্ণ বিবরণ :																					
ভোট গ্রহন কেন্দ্রের নং, নাম :		ভোট গ্রহন কেন্দ্রের শ্রেণী :		গ্রামীণ																	
272 - শিশুরবাড়ি এস.এস.কে		এই অংশে সহায়ক ভোটগ্রহন কেন্দ্রের সংখ্যা :		0																	
ভোট গ্রহন কেন্দ্রের ঠিকানা :																					
শিশুরবাড়ি এস.এস.কে, হেলাপাকড়া																					
4. নির্বাচকের সংখ্যা :																					
প্রথম ক্রমিক নং	শেষ ক্রমিক নং	মোট সংখ্যা																			
		পুরুষ	মহিলা	তৃতীয় লিঙ্গ	মোট																
1	926	462	433	0	895																

নির্বাচক নিবন্ধন আধিকারিকের স্বাক্ষর

Nazri Naksha



Google Map View

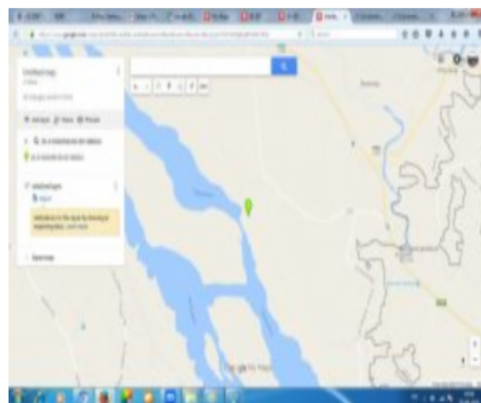

Polling Station Building Front View



Polling Station Front View



Cad View



Key MAP View





বিধানসভা নির্বাচনক্ষেত্রের নং, নাম : 16-ময়নাগুড়ি  
 ভাগ নং, নাম : 1-ভাগুরীরবাড়ী,চৌকিদারেরবাড়ী,সুরীরবাড়ী,মহসিনেরবাড়ী,কোকরোর বাড়ী

1 নাম : সামসের আলী পিতার নাম: ঘুটি মোহম্মদ বাড়ির নং : n0144 বয়স : 50 লিঙ্গ : পুরুষ	WB/03/017/276194	2 নাম : আবু তাহের ইসলাম মায়ের নাম: কাজরুল হক বাড়ির নং : n0138 বয়স : 42 লিঙ্গ : পুরুষ	MRK3057700	3 নাম : মঞ্জুল হক পিতার নাম: মোঃ মোহাম্মদুল হক বাড়ির নং : n0133 বয়স : 32 লিঙ্গ : পুরুষ	ZMJ2583995
4 নাম : আজিনা খাতুন স্বামীর নাম: মহম্মদ সহিদুল ইসলাম বাড়ির নং : n0134 বয়স : 51 লিঙ্গ : মহিলা	ZMJ2235802	5 নাম : আনোয়ারা বেগম স্বামীর নাম: আলমগীর আলম বাড়ির নং : এন0192 বয়স : 26 লিঙ্গ : মহিলা	ZMJ2465540	6 নাম : রবিউল হক পিতার নাম: মহাম্মদুল হক বাড়ির নং : n0142 বয়স : 42 লিঙ্গ : পুরুষ	MRK2892073
7 নাম : পিংকি বানু স্বামীর নাম: সফিয়ার মহ বাড়ির নং : n0138 বয়স : 28 লিঙ্গ : মহিলা	ZMJ2100659	8 নাম : বাপী হোসেন পিতার নাম: নুর ইসলাম বাড়ির নং : n0135 বয়স : 31 লিঙ্গ : পুরুষ	ZMJ1412253	9 নাম : অলিয়ার রহমান পিতার নাম: নুর ইসলাম বাড়ির নং : n0135 বয়স : 37 লিঙ্গ : পুরুষ	MRK3325149
10 নাম : বিনু বেগম স্বামীর নাম: রবিউল হক বাড়ির নং : n0142 বয়স : 35 লিঙ্গ : মহিলা	ZMJ1635853	11 নাম : রহিমা খাতুন স্বামীর নাম: রুস্তম আলী বাড়ির নং : n0138 বয়স : 31 লিঙ্গ : মহিলা	ZMJ1764471	12 নাম : রুস্তম আলী মায়ের নাম: রিজিয়া বেগম বাড়ির নং : n0138 বয়স : 38 লিঙ্গ : পুরুষ	ZMJ1636232
13 নাম : হালিমা বেগম স্বামীর নাম: নুর ইসলাম বাড়ির নং : n0135 বয়স : 51 লিঙ্গ : মহিলা	WB/03/017/276095	14 নাম : হাকিম মহম্মদ পিতার নাম: আফদুল গফুর বাড়ির নং : n0138 বয়স : 63 লিঙ্গ : পুরুষ	WB/03/017/276576	15 নাম : লাকী বেগম মায়ের নাম: নুরনেহার বেগম বাড়ির নং : n0237 বয়স : 32 লিঙ্গ : মহিলা	ZMJ1764497
16 নাম : নুর ইসলাম পিতার নাম: নছিরউদ্দিন বাড়ির নং : n0135 বয়স : 53 লিঙ্গ : পুরুষ	WB/03/017/276094	17 নাম : সাবদার হোসেন পিতার নাম: কাসেম মহম্মদ বাড়ির নং : n0143 বয়স : 31 লিঙ্গ : পুরুষ	ZMJ1957398	18 নাম : ওসিদা বেগম পিতার নাম: মোহম্মদ সহিদুল ইসলাম বাড়ির নং : এন0134 বয়স : 25 লিঙ্গ : মহিলা	ZMJ2465797
19 নাম : কাসেম মহম্মদ পিতার নাম: আফদুল গফুর বাড়ির নং : n0143 বয়স : 59 লিঙ্গ : পুরুষ	WB/03/017/276362	20 নাম : জবা বেগম স্বামীর নাম: আজিজার রহমান বাড়ির নং : n0192 বয়স : 55 লিঙ্গ : মহিলা	WB/03/017/276129	21 নাম : তহমিনা বেগম স্বামীর নাম: মমতাজুল মহম্মদ বাড়ির নং : n0168 বয়স : 35 লিঙ্গ : মহিলা	ZMJ1348952
22 নাম : মোস্তা আলী মহম্মদ পিতার নাম: নছিবআলী মহঃ বাড়ির নং : n0145 বয়স : 54 লিঙ্গ : পুরুষ	WB/03/017/276246	23 নাম : মাজেদা বেগম স্বামীর নাম: মোস্তা আলী মহঃ বাড়ির নং : n0145 বয়স : 56 লিঙ্গ : মহিলা	MRK1403351	24 নাম : মোহাম্মদ সহিদুল ইসলাম পিতার নাম: নছিরউদ্দিন বাড়ির নং : n0134 বয়স : 56 লিঙ্গ : পুরুষ	WB/03/017/276037
25 নাম : ফিরোজা বেগম স্বামীর নাম: আবু তাহের ইসলাম বাড়ির নং : n0138 বয়স : 33 লিঙ্গ : মহিলা	ZMJ1957281	26 নাম : আলমগীর আলম পিতার নাম: আজিজার রহমান বাড়ির নং : n0192 বয়স : 33 লিঙ্গ : পুরুষ	ZMJ1636109	27 নাম : নুরনেহার বেগম মায়ের নাম: রসনারা বেগম বাড়ির নং : n0237 বয়স : 52 লিঙ্গ : মহিলা	WB/03/017/276165
28 নাম : তাহিজা বিবি খাতুন স্বামীর নাম: অলিয়ার রহমান বাড়ির নং : n0135 বয়স : 31 লিঙ্গ : মহিলা	ZMJ1764513	29 নাম : মনোয়ারা বেগম স্বামীর নাম: লুৎফর রহমান বাড়ির নং : n0168 বয়স : 76 লিঙ্গ : মহিলা	WB/03/017/276244	30 নাম : শেফালী বেগম স্বামীর নাম: সামসের আলী বাড়ির নং : n0144 বয়স : 53 লিঙ্গ : মহিলা	MRK1404631



বিধানসভা নির্বাচনক্ষেত্রের নং, নাম : 16-ময়নাগুড়ি  
ভাগ নং, নাম : 1-ভাগুরীরবাড়ী,চৌকিদারেরবাড়ী,সুরীরবাড়ী,মহসিনেরবাড়ী,কোকরোর বাড়ী

31	MRK2892065	ফটো উপলব্ধ	32	ZMJ1763986	ফটো উপলব্ধ	33	MRK2892081	ফটো উপলব্ধ
নাম : বাবলু হক পিতার নাম: মহাম্মাদুল বাড়ির নং : n0142 বয়স : 45 লিঙ্গ : পুরুষ			নাম : রত্না বানু স্বামীর নাম: দুলাল বাড়ির নং : n0138 বয়স : 30 লিঙ্গ : মহিলা			নাম : মনতাজুল মহঃ পিতার নাম: লুৎফর রহমান বাড়ির নং : n0168 বয়স : 44 লিঙ্গ : পুরুষ		
34	WB/03/017/276139	ফটো উপলব্ধ	35	ZMJ1635994	ফটো উপলব্ধ	36	ZMJ1636133	ফটো উপলব্ধ
নাম : মেরম বেগম স্বামীর নাম: হাকিম মহম্মাদ বাড়ির নং : n0147 বয়স : 56 লিঙ্গ : মহিলা			নাম : দুলাই বেগম স্বামীর নাম: কাসেম মহঃ বাড়ির নং : n0143 বয়স : 34 লিঙ্গ : মহিলা			নাম : সফিয়ার মহম্মাদ পিতার নাম: হাকিম মহঃ বাড়ির নং : n0138 বয়স : 34 লিঙ্গ : পুরুষ		
37	MRK3225901	ফটো উপলব্ধ	38	ZMJ1971803	ফটো উপলব্ধ	39	WB/03/017/276557	ফটো উপলব্ধ
নাম : মহঃ দুলাল পিতার নাম: হাকিম আলী বাড়ির নং : n0138 বয়স : 37 লিঙ্গ : পুরুষ			নাম : আলম হক পিতার নাম: মহঃ আইনুল হক বাড়ির নং : n0167 বয়স : 28 লিঙ্গ : পুরুষ			নাম : আজিজার রহমান পিতার নাম: আনার রহমান বাড়ির নং : n0192 বয়স : 61 লিঙ্গ : পুরুষ		
40	MRK3325354	ফটো উপলব্ধ	41	ZMJ1764166	ফটো উপলব্ধ	42	MRK2892776	ফটো উপলব্ধ
নাম : মানিক মহম্মাদ মায়ের নাম: রেজিয়া বেগম বাড়ির নং : n0138 বয়স : 37 লিঙ্গ : পুরুষ			নাম : একাদাশী রায় স্বামীর নাম: অজয় রায় বাড়ির নং : n0017 বয়স : 40 লিঙ্গ : মহিলা			নাম : বিজয় রায় পিতার নাম: অশ্বিনী কুমার রায় বাড়ির নং : n0017 বয়স : 39 লিঙ্গ : পুরুষ		
43	ZMJ2216604	ফটো উপলব্ধ	44	MRK1405299	ফটো উপলব্ধ	45	ZMJ2254282	ফটো উপলব্ধ
নাম : অজয় রায় পিতার নাম: অশ্বিনী কুমার রায় বাড়ির নং : n0017 বয়স : 50 লিঙ্গ : পুরুষ			নাম : শ্যামল সেন পিতার নাম: অশ্বিনী কুমার সেন বাড়ির নং : n0022 বয়স : 46 লিঙ্গ : পুরুষ			নাম : দীপক সেন পিতার নাম: অশ্বিনী কুমার সেন বাড়ির নং : n0022 বয়স : 52 লিঙ্গ : পুরুষ		
46	MRK2607869	ফটো উপলব্ধ	47	ZMJ1764364	ফটো উপলব্ধ	48	ZMJ2216570	ফটো উপলব্ধ
নাম : অশোক কুমার সেন পিতার নাম: অশ্বিনীকুমার সেন বাড়ির নং : n0022 বয়স : 57 লিঙ্গ : পুরুষ			নাম : পায়েল পাল চৌধুরী সেন স্বামীর নাম: শ্যামল সেন বাড়ির নং : n0022 বয়স : 31 লিঙ্গ : মহিলা			নাম : অশ্বিনী কুমার সেন পিতার নাম: উমেশ চন্দ্র সেন বাড়ির নং : n0022 বয়স : 82 লিঙ্গ : পুরুষ		
49	ZMJ1348796	ফটো উপলব্ধ	50	ZMJ2216539	ফটো উপলব্ধ	51	MRK3325404	ফটো উপলব্ধ
নাম : সুমিত্রা সেন স্বামীর নাম: দীপক সেন বাড়ির নং : n0022 বয়স : 38 লিঙ্গ : মহিলা			নাম : ময়না সেন স্বামীর নাম: অশ্বিনী কুমার সেন বাড়ির নং : n0022 বয়স : 76 লিঙ্গ : মহিলা			নাম : সীমা সেন(ভৌমিক) স্বামীর নাম: অশোক সেন বাড়ির নং : n0022 বয়স : 41 লিঙ্গ : মহিলা		
52	MRK2892768	ফটো উপলব্ধ	53	MRK2892503	ফটো উপলব্ধ	54	ZMJ2668945	ফটো উপলব্ধ
নাম : প্রনব সেন পিতার নাম: অশ্বিনী কুমার সেন বাড়ির নং : n0022 বয়স : 40 লিঙ্গ : পুরুষ			নাম : গৌরকান্তি সেন পিতার নাম: গৌর কান্তি কুমার সেন বাড়ির নং : n0022 বয়স : 43 লিঙ্গ : পুরুষ			নাম : পিনাকী পল চৌধুরী সেন স্বামীর নাম: গৌর কান্তি সেন বাড়ির নং : বৈকুণ্ঠ গৌর গ্রাম বয়স : 29 লিঙ্গ : মহিলা		
55	ZMJ1764521	ফটো উপলব্ধ	56	ZMJ2229276	ফটো উপলব্ধ	57	ZMJ2100642	ফটো উপলব্ধ
নাম : তাপস দাস মায়ের নাম: কল্পনা দাস বাড়ির নং : এন0215 বয়স : 32 লিঙ্গ : পুরুষ			নাম : কল্পনা দাস দাশু দাস স্বামীর নাম: দাশু দাস বাড়ির নং : n0078 বয়স : 56 লিঙ্গ : মহিলা			নাম : হরেন দাস পিতার নাম: নিতাই দাস বাড়ির নং : n0121 বয়স : 26 লিঙ্গ : পুরুষ		
58	ZMJ1764612	ফটো উপলব্ধ	59	ZMJ2464980	ফটো উপলব্ধ	60	ZMJ2039238	ফটো উপলব্ধ
নাম : ব্রজেন দাস পিতার নাম: মনি দাস বাড়ির নং : n0173 বয়স : 32 লিঙ্গ : পুরুষ			নাম : সুকুমারী দাস পিতার নাম: সুভাস দাস বাড়ির নং : বৈকুণ্ঠ গৌড় গ্রাম বয়স : 23 লিঙ্গ : মহিলা			নাম : নারায়ন দাস পিতার নাম: গুরুচরন দাস বাড়ির নং : N0157 বয়স : 31 লিঙ্গ : পুরুষ		



বিধানসভা নির্বাচনক্ষেত্রের নং, নাম : 16-ময়নাগুড়ি  
ভাগ নং, নাম : 1-ভাগুরীরবাড়ী,চৌকিদারেরবাড়ী,সুরীরবাড়ী,মহসিনেরবাড়ী,কোকরোর বাড়ী

61	MRK3325297	নাম : শান্তনা দাস সরকার স্বামীর নাম: দীপু দাস বাড়ির নং : n0115 বয়স : 41 লিঙ্গ : মহিলা	ফটো উপলব্ধ	62	ZMJ2100675	নাম : সুজিত দাস পিতার নাম: দীনেশ দাস বাড়ির নং : n0069 বয়স : 27 লিঙ্গ : পুরুষ	ফটো উপলব্ধ	63	ZMJ2100683	নাম : সুমন্ত দাস পিতার নাম: নিরঞ্জন দাস বাড়ির নং : n0118 বয়স : 26 লিঙ্গ : পুরুষ	ফটো উপলব্ধ
64	MRK2607505	নাম : গৌরী দাস স্বামীর নাম: নিতাই দাস বাড়ির নং : n0121 বয়স : 47 লিঙ্গ : মহিলা	ফটো উপলব্ধ	65	ZMJ2168946	নাম : বিশাখা দাস অন্যান্য: নারায়ণ দাস বাড়ির নং : এন0014 বয়স : 28 লিঙ্গ : মহিলা	ফটো উপলব্ধ	66	ZMJ2039246	নাম : শ্যামলী দাস স্বামীর নাম: যগীশ দাস বাড়ির নং : N0159 বয়স : 35 লিঙ্গ : মহিলা	ফটো উপলব্ধ
67	ZMJ2039253	নাম : প্রমিলা দাস স্বামীর নাম: বচন দাস বাড়ির নং : N0073 বয়স : 31 লিঙ্গ : মহিলা	ফটো উপলব্ধ	68	MRK1403898	নাম : বলরাম দাস পিতার নাম: ভোদো দাস বাড়ির নং : n0075 বয়স : 47 লিঙ্গ : পুরুষ	ফটো উপলব্ধ	69	ZMJ2168995	নাম : সঞ্জিতা দাস পিতার নাম: সাধন দাস বাড়ির নং : এন0014 বয়স : 25 লিঙ্গ : মহিলা	ফটো উপলব্ধ
70	ZMJ2246874	নাম : মেনকা দাস স্বামীর নাম: দীনেশ দাস বাড়ির নং : n0069 বয়স : 53 লিঙ্গ : মহিলা	ফটো উপলব্ধ	71	WB/03/017/276243	নাম : আরতী দাস স্বামীর নাম: বিষ্ণু দাস বাড়ির নং : n0170 বয়স : 51 লিঙ্গ : মহিলা	ফটো উপলব্ধ	72	ZMJ1412048	নাম : পর্বত দাস পিতার নাম: বেফারু দাস বাড়ির নং : n0119 বয়স : 34 লিঙ্গ : পুরুষ	ফটো উপলব্ধ
73	ZMJ1764257	নাম : কল্যাণী দাস স্বামীর নাম: রিংকু দাস বাড়ির নং : n0170 বয়স : 33 লিঙ্গ : মহিলা	ফটো উপলব্ধ	74	ZMJ2169183	নাম : বিশ্বদীপ দাস পিতার নাম: নারায়ণ দাস বাড়ির নং : এন0076 বয়স : 25 লিঙ্গ : পুরুষ	ফটো উপলব্ধ	75	MRK1466754	নাম : বিষ্ণু দাস পিতার নাম: ভূশিল দাস বাড়ির নং : n0063 বয়স : 55 লিঙ্গ : পুরুষ	ফটো উপলব্ধ
76	ZMJ1636067	নাম : রিংকু দাস পিতার নাম: বদন দাস বাড়ির নং : n0075 বয়স : 32 লিঙ্গ : মহিলা	ফটো উপলব্ধ	77	ZMJ2100741	নাম : মমতা দাস স্বামীর নাম: কমল দাস বাড়ির নং : n0120 বয়স : 27 লিঙ্গ : মহিলা	ফটো উপলব্ধ	78	WB/03/017/276396	নাম : সুমিত্রা দাস স্বামীর নাম: যোগেশ দাস বাড়ির নং : n0120 বয়স : 63 লিঙ্গ : মহিলা	ফটো উপলব্ধ
79	MRK1404805	নাম : যোগেশ দাস পিতার নাম: বুধারু দাস বাড়ির নং : n0120 বয়স : 67 লিঙ্গ : পুরুষ	ফটো উপলব্ধ	80	WB/03/017/276408	নাম : উষা দাস পিতার নাম: নিরঞ্জন দাস বাড়ির নং : n0118 বয়স : 51 লিঙ্গ : মহিলা	ফটো উপলব্ধ	81	ZMJ2039139	নাম : পিকি দাস স্বামীর নাম: গোপাল দাস বাড়ির নং : N0074 বয়স : 28 লিঙ্গ : মহিলা	ফটো উপলব্ধ
82	WB/03/017/276433	নাম : সোনাই দাস স্বামীর নাম: অনিতা দাস বাড়ির নং : n0122 বয়স : 58 লিঙ্গ : মহিলা	ফটো উপলব্ধ	83	WB/03/017/276498	নাম : নিতাই দাস পিতার নাম: মহীন্দ্রনাথ দাস বাড়ির নং : n0121 বয়স : 53 লিঙ্গ : পুরুষ	ফটো উপলব্ধ	84	ZMJ1348846	নাম : কমল দাস পিতার নাম: যোগেশ দাস বাড়ির নং : n0120 বয়স : 36 লিঙ্গ : পুরুষ	ফটো উপলব্ধ
85	MRK3057734	নাম : মীঠুন দাস পিতার নাম: মনী দাস বাড়ির নং : n0173 বয়স : 38 লিঙ্গ : পুরুষ	ফটো উপলব্ধ	86	ZMJ1957067	নাম : অধীর দাস পিতার নাম: বিষ্ণু দাস বাড়ির নং : n0063 বয়স : 28 লিঙ্গ : পুরুষ	ফটো উপলব্ধ	87	ZMJ1957026	নাম : গৌতম দাস পিতার নাম: অমল্য দাস বাড়ির নং : n0114 বয়স : 28 লিঙ্গ : পুরুষ	ফটো উপলব্ধ
88	ZMJ1764174	নাম : মানস দাস পিতার নাম: হরিদাস দাস বাড়ির নং : n0080 বয়স : 35 লিঙ্গ : পুরুষ	ফটো উপলব্ধ	89	WB/03/017/276389	নাম : শোভা দাস স্বামীর নাম: রমেশ দাস বাড়ির নং : n0198 বয়স : 57 লিঙ্গ : মহিলা	ফটো উপলব্ধ	90	MRK1466606	নাম : পরিতোষ দাস পিতার নাম: গোপাল দাস বাড়ির নং : n0141 বয়স : 50 লিঙ্গ : পুরুষ	ফটো উপলব্ধ



বিধানসভা নির্বাচনক্ষেত্রের নং, নাম : 16-ময়নাগুড়ি  
ভাগ নং, নাম : 1-ভাগুরীরবাড়ী,চৌকিদারেরবাড়ী,সুরীরবাড়ী,মহসিনেরবাড়ী,কোকরোর বাড়ী

91	MRK2607489	ফটো উপলব্ধ	92	MRK3057775	ফটো উপলব্ধ	93	ZMJ1764638	ফটো উপলব্ধ
নাম : পরিমল দাস পিতার নাম: গোপাল দাস বাড়ির নং : n0141 বয়স : 47 লিঙ্গ : পুরুষ			নাম : দীপু দাস পিতার নাম: শ্রীধর দাস বাড়ির নং : n0115 বয়স : 40 লিঙ্গ : পুরুষ			নাম : মহাদেব দাস পিতার নাম: বাবলু দাস বাড়ির নং : n0072 বয়স : 30 লিঙ্গ : পুরুষ		
94	ZMJ1764182	ফটো উপলব্ধ	95	MRK3231495	ফটো উপলব্ধ	96	ZMJ1764117	ফটো উপলব্ধ
নাম : সারথী দাস স্বামীর নাম: অরুণ দাস বাড়ির নং : n0156 বয়স : 35 লিঙ্গ : মহিলা			নাম : অরুণ দাস পিতার নাম: বিমল দাস বাড়ির নং : n0156 বয়স : 45 লিঙ্গ : পুরুষ			নাম : রীতা দাস স্বামীর নাম: জগন্নাথ দাস বাড়ির নং : n0153 বয়স : 41 লিঙ্গ : মহিলা		
97	WB/03/017/276354	ফটো উপলব্ধ	98	WB/03/017/276221	ফটো উপলব্ধ	99	ZMJ2039196	ফটো উপলব্ধ
নাম : ইলানী দাস স্বামীর নাম: পরিমল দাস বাড়ির নং : n0117 বয়স : 66 লিঙ্গ : মহিলা			নাম : দ্রৌপদী দাস স্বামীর নাম: সরকার দাস বাড়ির নং : n0116 বয়স : 65 লিঙ্গ : মহিলা			নাম : রঞ্জন দাস পিতার নাম: মনি দাস বাড়ির নং : n0173 বয়স : 28 লিঙ্গ : পুরুষ		
100	ZMJ1764398	ফটো উপলব্ধ	101	ZMJ1846831	ফটো উপলব্ধ	102	MRK2754281	ফটো উপলব্ধ
নাম : টুঙ্গা ব্যাপারী(সরকার) স্বামীর নাম: রনজিৎ ব্যাপারী বাড়ির নং : n0122 বয়স : 31 লিঙ্গ : মহিলা			নাম : গোপাল দাস পিতার নাম: বদন দাস বাড়ির নং : n0074 বয়স : 29 লিঙ্গ : পুরুষ			নাম : সরস্বতী মজুমদার স্বামীর নাম: নারায়ন মজুমদার বাড়ির নং : n0073 বয়স : 45 লিঙ্গ : মহিলা		
103	WB/03/017/276262	ফটো উপলব্ধ	104	WB/03/017/276211	ফটো উপলব্ধ	105	ZMJ1412030	ফটো উপলব্ধ
নাম : বিমল দাস পিতার নাম: মনসিং দাস বাড়ির নং : n0156 বয়স : 71 লিঙ্গ : পুরুষ			নাম : নিরঞ্জন দাস পিতার নাম: মহীন্দ্রনাথ দাস বাড়ির নং : n0118 বয়স : 57 লিঙ্গ : পুরুষ			নাম : মিঠুন দাস পিতার নাম: পরিমল দাস বাড়ির নং : n0117 বয়স : 35 লিঙ্গ : পুরুষ		
106	ZMJ1636059	ফটো উপলব্ধ	107	WB/03/017/276100	ফটো উপলব্ধ	108	MRK2892149	ফটো উপলব্ধ
নাম : বচন দাস পিতার নাম: রতন দাস বাড়ির নং : n0073 বয়স : 33 লিঙ্গ : পুরুষ			নাম : অসমীবালা দাস স্বামীর নাম: রতন দাস বাড়ির নং : n0073 বয়স : 56 লিঙ্গ : মহিলা			নাম : জগন্নাথ দাস পিতার নাম: ললিত দাস বাড়ির নং : n0153 বয়স : 45 লিঙ্গ : পুরুষ		
109	WB/03/017/276257	ফটো উপলব্ধ	110	WB/03/017/276081	ফটো উপলব্ধ	Q 111	ZMJ1764455	ফটো উপলব্ধ
নাম : শান্তি দাস স্বামীর নাম: ললিতা দাস বাড়ির নং : n0153 বয়স : 81 লিঙ্গ : মহিলা			নাম : সাধন দাস পিতার নাম: ভোদো দাস বাড়ির নং : n0071 বয়স : 56 লিঙ্গ : পুরুষ			নাম : কল্পনা দাস স্বামীর নাম: শ্যামল দাস বাড়ির নং : বয়স : 34 লিঙ্গ : মহিলা		
112	WB/03/017/276518	ফটো উপলব্ধ	113	WB/03/017/276074	ফটো উপলব্ধ	114	ZMJ2100733	ফটো উপলব্ধ
নাম : সুবল চন্দ্র দাস পিতার নাম: খুশি চন্দ্র দাস বাড়ির নং : n0069 বয়স : 51 লিঙ্গ : পুরুষ			নাম : পৌরাজ দাস পিতার নাম: হরেন্দ্রনাথ দাস বাড়ির নং : n0070 বয়স : 63 লিঙ্গ : পুরুষ			নাম : সুমিত্রা দাস স্বামীর নাম: নারায়ন দাস বাড়ির নং : n0268 বয়স : 26 লিঙ্গ : মহিলা		
115	ZMJ1195338	ফটো উপলব্ধ	116	ZMJ2577799	ফটো উপলব্ধ	117	ZMJ1195262	ফটো উপলব্ধ
নাম : সত্যবতী দাস সরকার স্বামীর নাম: সুবল চন্দ্র দাস বাড়ির নং : n0069 বয়স : 36 লিঙ্গ : মহিলা			নাম : গৌড় দাস পিতার নাম: জগন্নাথ দাস বাড়ির নং : n0153 বয়স : 24 লিঙ্গ : পুরুষ			নাম : বুলবুলি দাস স্বামীর নাম: সুভাস দাস বাড়ির নং : n0113 বয়স : 41 লিঙ্গ : মহিলা		
118	ZMJ2786291	ফটো উপলব্ধ	119	ZMJ2724730	ফটো উপলব্ধ	120	MRK1466580	ফটো উপলব্ধ
নাম : সুবাস দাস পিতার নাম: অখীন্দ্র দাস বাড়ির নং : পদমতী-2 বয়স : 50 লিঙ্গ : মহিলা			নাম : রননা দাস পিতার নাম: সুভাষ দাস বাড়ির নং : এন0113 বয়স : 21 লিঙ্গ : মহিলা			নাম : সনেকা দাস স্বামীর নাম: বিষ্ণু দাস বাড়ির নং : n0063 বয়স : 45 লিঙ্গ : মহিলা		



বিধানসভা নির্বাচনক্ষেত্রের নং, নাম : 16-ময়নাগুড়ি  
ভাগ নং, নাম : 1-ভাণ্ডারীরবাড়ী,চৌকিদারেরবাড়ী,সুরীরবাড়ী,মহসিনেরবাড়ী,কোকরোর বাড়ী

121	MRK2754224	নাম : চায়না দাস স্বামীর নাম: বলরাম দাস বাড়ির নং : n0075 বয়স : 43 লিঙ্গ : মহিলা	ফটো উপলব্ধ	122	WB/03/017/276157	নাম : বাবলু দাস স্বামীর নাম: বেহারী দাস বাড়ির নং : n0072 বয়স : 56 লিঙ্গ : পুরুষ	ফটো উপলব্ধ	123	ZMJ1348861	নাম : বন্দাবনী মন্ডল স্বামীর নাম: নিরমল মন্ডল বাড়ির নং : n0070 বয়স : 38 লিঙ্গ : মহিলা	ফটো উপলব্ধ
124	ZMJ1348747	নাম : সুকদেব দাস পিতার নাম: গৌরাজ দাস বাড়ির নং : n0070 বয়স : 37 লিঙ্গ : পুরুষ	ফটো উপলব্ধ	125	ZMJ2388205	নাম : প্রমোদ দাস পিতার নাম: পরিমল দাস বাড়ির নং : N0141 বয়স : 24 লিঙ্গ : পুরুষ	ফটো উপলব্ধ	126	WB/03/017/276310	নাম : সরকার দাস পিতার নাম: বুধারু দাস বাড়ির নং : n0116 বয়স : 69 লিঙ্গ : পুরুষ	ফটো উপলব্ধ
127	ZMJ1348754	নাম : বিকাশ দাস পিতার নাম: বিমল দাস বাড়ির নং : n0156 বয়স : 36 লিঙ্গ : পুরুষ	ফটো উপলব্ধ	128	WB/03/017/276184	নাম : অনিত্য দাস পিতার নাম: সত্য দাস বাড়ির নং : n0122 বয়স : 61 লিঙ্গ : পুরুষ	ফটো উপলব্ধ	129	ZMJ1121896	নাম : কল্যাণী দাস স্বামীর নাম: কালিদাস দাস বাড়ির নং : n0079 বয়স : 38 লিঙ্গ : মহিলা	ফটো উপলব্ধ
130	WB/03/017/276202	নাম : হরিদাস দাস পিতার নাম: সাধু দাস বাড়ির নং : n0080 বয়স : 66 লিঙ্গ : পুরুষ	ফটো উপলব্ধ	131	WB/03/017/276533	নাম : মীনা দাস স্বামীর নাম: মনী দাস বাড়ির নং : n0173 বয়স : 55 লিঙ্গ : মহিলা	ফটো উপলব্ধ	132	WB/03/017/276536	নাম : মনী দাস পিতার নাম: সুশীল দাস বাড়ির নং : n0173 বয়স : 63 লিঙ্গ : পুরুষ	ফটো উপলব্ধ
133	ZMJ1763960	নাম : সন্তোষ দাস পিতার নাম: পশুরাম দাস বাড়ির নং : n0213 বয়স : 41 লিঙ্গ : পুরুষ	ফটো উপলব্ধ	134	WB/03/017/276580	নাম : প্রমীলা দাস স্বামীর নাম: কৃষ্ণ দাস বাড়ির নং : n0195 বয়স : 58 লিঙ্গ : মহিলা	ফটো উপলব্ধ	135	WB/03/017/276114	নাম : শ্রীধর দাস পিতার নাম: মহীন্দ্রনাথ দাস বাড়ির নং : n0115 বয়স : 73 লিঙ্গ : পুরুষ	ফটো উপলব্ধ
136	WB/03/017/276205	নাম : সবিতা দাস স্বামীর নাম: অমল্য দাস বাড়ির নং : n0114 বয়স : 51 লিঙ্গ : মহিলা	ফটো উপলব্ধ	137	ZMJ1846815	নাম : মলয় দাস পিতার নাম: হরিদাস দাস বাড়ির নং : n0080 বয়স : 29 লিঙ্গ : পুরুষ	ফটো উপলব্ধ	138	ZMJ2685386	নাম : মমতা দাস স্বামীর নাম: মলয় দাস বাড়ির নং : এন0080 বয়স : 23 লিঙ্গ : মহিলা	ফটো উপলব্ধ
139	WB/03/017/276505	নাম : দীনেশ দাস পিতার নাম: সুশীলচন্দ্র দাস বাড়ির নং : n0069 বয়স : 56 লিঙ্গ : পুরুষ	ফটো উপলব্ধ	140	ZMJ2531481	নাম : বিকাশ রায় পিতার নাম: গীরমোহন রায় বাড়ির নং : এন0195 বয়স : 23 লিঙ্গ : পুরুষ	ফটো উপলব্ধ	141	MRK2892123	নাম : সারথি দাস স্বামীর নাম: বাবলু দাস বাড়ির নং : n0072 বয়স : 51 লিঙ্গ : মহিলা	ফটো উপলব্ধ
142	WB/03/017/376300	নাম : নারায়ন দাস পিতার নাম: উপেন দাস বাড়ির নং : n0076 বয়স : 51 লিঙ্গ : পুরুষ	ফটো উপলব্ধ	143	WB/03/017/276105	নাম : মালতী দাস স্বামীর নাম: বদন দাস বাড়ির নং : n0074 বয়স : 55 লিঙ্গ : মহিলা	ফটো উপলব্ধ	144	MRK3225893	নাম : শ্যামল দাস পিতার নাম: সরকার দাস বাড়ির নং : n0116 বয়স : 37 লিঙ্গ : পুরুষ	ফটো উপলব্ধ
145	ZMJ2039147	নাম : ধনঞ্জয় দাস পিতার নাম: বাবলু দাস বাড়ির নং : N0072 বয়স : 28 লিঙ্গ : পুরুষ	ফটো উপলব্ধ	146	WB/03/017/276242	নাম : ফুলবালা দাস স্বামীর নাম: রবী দাস বাড়ির নং : n0159 বয়স : 66 লিঙ্গ : মহিলা	ফটো উপলব্ধ	147	WB/03/017/276178	নাম : বিষ্ণু দাস পিতার নাম: হরেন্দ্রনাথ দাস বাড়ির নং : n0158 বয়স : 59 লিঙ্গ : পুরুষ	ফটো উপলব্ধ
148	MRK2892099	নাম : বিনোদা দাস স্বামীর নাম: নারায়ণ দাস বাড়ির নং : n0076 বয়স : 48 লিঙ্গ : মহিলা	ফটো উপলব্ধ	149	ZMJ2724706	নাম : সুমিতা দাস পিতার নাম: নারায়ণ দাস বাড়ির নং : এন0076 বয়স : 23 লিঙ্গ : পুরুষ	ফটো উপলব্ধ	150	WB/03/017/276423	নাম : বেহুলা দাস স্বামীর নাম: বিমল দাস বাড়ির নং : n0156 বয়স : 63 লিঙ্গ : মহিলা	ফটো উপলব্ধ

বিধানসভা নির্বাচনক্ষেত্রের নং, নাম : 16-ময়নাগুড়ি  
ভাগ নং, নাম : 1-ভাণ্ডারীরবাড়ী,চৌকিদারেরবাড়ী,সুরীরবাড়ী,মহসিনেরবাড়ী,কোকরোর বাড়ী

151 নাম : দিগ্গি দাস স্বামীর নাম: সাধন দাস বাড়ির নং : n0071 বয়স : 43 লিঙ্গ : মহিলা	MRK2607992 ফটো উপলব্ধ	152 নাম : পরিমল দাস পিতার নাম: বুধারু দাস বাড়ির নং : n0117 বয়স : 71 লিঙ্গ : পুরুষ	WB/03/017/276381 ফটো উপলব্ধ	153 নাম : স্বপন দাস পিতার নাম: অনিত্য দাস বাড়ির নং : n0122 বয়স : 31 লিঙ্গ : পুরুষ	ZMJ1636042 ফটো উপলব্ধ
154 নাম : ফাল্গুনী দাস স্বামীর নাম: বেফারু দাস বাড়ির নং : n0119 বয়স : 69 লিঙ্গ : মহিলা	WB/03/017/276442 ফটো উপলব্ধ	155 নাম : লিপিকা দাস স্বামীর নাম: পর্বত দাস বাড়ির নং : N0119 বয়স : 27 লিঙ্গ : মহিলা	ZMJ2388015 ফটো উপলব্ধ	156 নাম : যশীন দাস মায়ের নাম: ফুলবালা দাস বাড়ির নং : n0159 বয়স : 38 লিঙ্গ : পুরুষ	MRK3232196 ফটো উপলব্ধ
157 নাম : পিন্টু দাস পিতার নাম: নিতাই দাস বাড়ির নং : n0121 বয়স : 28 লিঙ্গ : পুরুষ	ZMJ1957083 ফটো উপলব্ধ	158 নাম : সরস্বতী দাস স্বামীর নাম: শ্রীধর দাস বাড়ির নং : n0115 বয়স : 66 লিঙ্গ : মহিলা	WB/03/017/276159 ফটো উপলব্ধ	159 নাম : কালিদাস দাস পিতার নাম: সাধু দাস বাড়ির নং : n0079 বয়স : 55 লিঙ্গ : পুরুষ	WB/03/017/276555 ফটো উপলব্ধ
160 নাম : গিরিমোহন রায় পিতার নাম: চন্দ্র মোহন রায় বাড়ির নং : n0195 বয়স : 51 লিঙ্গ : পুরুষ	MRK2892107 ফটো উপলব্ধ	161 নাম : তরুণতা দাস স্বামীর নাম: মিতুন দাস বাড়ির নং : n0173 বয়স : 33 লিঙ্গ : মহিলা	ZMJ1957356 ফটো উপলব্ধ	162 নাম : সরস্বতী দাস স্বামীর নাম: গৌরাজ দাস বাড়ির নং : n0070 বয়স : 56 লিঙ্গ : মহিলা	WB/03/017/276286 ফটো উপলব্ধ
163 নাম : ভুরভুসী দাস স্বামীর নাম: ভোদো দাস বাড়ির নং : n0075 বয়স : 81 লিঙ্গ : মহিলা	WB/03/017/276427 ফটো উপলব্ধ	164 নাম : বদন দাস পিতার নাম: ভোদো দাস বাড়ির নং : n0074 বয়স : 59 লিঙ্গ : পুরুষ	WB/03/017/276056 ফটো উপলব্ধ	165 নাম : রতন দাস পিতার নাম: বেহারী দাস বাড়ির নং : n0073 বয়স : 61 লিঙ্গ : পুরুষ	WB/03/017/276554 ফটো উপলব্ধ
166 নাম : কৃষ্ণ দাস পিতার নাম: ভুশিল দাস বাড়ির নং : n0195 বয়স : 59 লিঙ্গ : পুরুষ	WB/03/017/276358 ফটো উপলব্ধ	167 নাম : প্রহ্লাদ দাস মায়ের নাম: ফাগুনী দাস বাড়ির নং : n0119 বয়স : 32 লিঙ্গ : পুরুষ	ZMJ1957257 ফটো উপলব্ধ	168 নাম : সমর দাস পিতার নাম: মনি দাস বাড়ির নং : n0173 বয়স : 35 লিঙ্গ : পুরুষ	ZMJ1763952 ফটো উপলব্ধ
169 নাম : তাপস দাস পিতার নাম: অমল্য দাস বাড়ির নং : n0114 বয়স : 32 লিঙ্গ : পুরুষ	ZMJ1764265 ফটো উপলব্ধ	170 নাম : অমল্য দাস পিতার নাম: অখীন্দ্র দাস বাড়ির নং : n0114 বয়স : 57 লিঙ্গ : পুরুষ	WB/03/017/276071 ফটো উপলব্ধ	171 নাম : শকুন্তলা দাস (বিশ্বাস) স্বামীর নাম: সন্তোষ দাস বাড়ির নং : n0253 বয়স : 38 লিঙ্গ : মহিলা	ZMJ1412097 ফটো উপলব্ধ
172 নাম : রামপ্রসাদ বাড়ই পিতার নাম: ফেপু বাড়ই বাড়ির নং : n0162 বয়স : 65 লিঙ্গ : পুরুষ	WB/03/017/276039 ফটো উপলব্ধ	173 নাম : পুষ্প বাড়ই স্বামীর নাম: রামপ্রসাদ বাড়ই বাড়ির নং : n0162 বয়স : 60 লিঙ্গ : মহিলা	MRK3129137 ফটো উপলব্ধ	174 নাম : বিকাশ রায় পিতার নাম: বিজেন রায় বাড়ির নং : n0162 বয়স : 30 লিঙ্গ : পুরুষ	ZMJ1957380 ফটো উপলব্ধ
175 নাম : আজিবুদ্দিন পিতার নাম: আফিজ উদ্দিন মল্লিক বাড়ির নং : n0165 বয়স : 46 লিঙ্গ : পুরুষ	MRK2754166 ফটো উপলব্ধ	176 নাম : ননীগোপাল বিশ্বাস পিতার নাম: জগদীশ বিশ্বাস বাড়ির নং : n0240 বয়স : 57 লিঙ্গ : পুরুষ	WB/03/017/264689 ফটো উপলব্ধ	177 নাম : প্রতিমা দত্ত পিতার নাম: প্রফুল্ল দত্ত বাড়ির নং : কোকরোর বাড়ি বয়স : 32 লিঙ্গ : মহিলা	ZMJ1947993 ফটো উপলব্ধ
178 নাম : মহেশ্বর বিশ্বাস পিতার নাম: ননীগোপাল বিশ্বাস বাড়ির নং : নং240 বয়স : 23 লিঙ্গ : পুরুষ	ZMJ2676898 ফটো উপলব্ধ	179 নাম : অসীম বিশ্বাস পিতার নাম: ননীগোপাল বিশ্বাস বাড়ির নং : নং240 বয়স : 21 লিঙ্গ : পুরুষ	ZMJ2676708 ফটো উপলব্ধ	180 নাম : গুরুচরন দাস পিতার নাম: হরেন্দ্রনাথ দাস বাড়ির নং : n0157 বয়স : 61 লিঙ্গ : পুরুষ	WB/03/017/276526 ফটো উপলব্ধ



বিধানসভা নির্বাচনক্ষেত্রের নং, নাম : 16-ময়নাগুড়ি  
ভাগ নং, নাম : 1-ভাগুরীরবাড়ী,চৌকিদারেরবাড়ী,সুরীরবাড়ী,মহসিনেরবাড়ী,কোকরোর বাড়ী

181 নাম : লিপিকা দাস(সরকার) স্বামীর নাম: সুশান্ত সরকার বাড়ির নং : n0157 বয়স : 33 লিঙ্গ : মহিলা	ZMJ1957323	ফটো উপলব্ধ	182 নাম : রেনুবালা বিশ্বাস স্বামীর নাম: তুফানী বিশ্বাস বাড়ির নং : n0155 বয়স : 66 লিঙ্গ : মহিলা	WB/03/017/276049	ফটো উপলব্ধ	183 নাম : ইচ্ছামতী বিশ্বাস(মন্ডল) স্বামীর নাম: পুরনজয় বিশ্বাস বাড়ির নং : n0165 বয়স : 35 লিঙ্গ : মহিলা	ZMJ1195288	ফটো উপলব্ধ
184 নাম : সুধির দাস পিতার নাম: গুরুচরন দাস বাড়ির নং : n0157 বয়স : 28 লিঙ্গ : পুরুষ	ZMJ2100881	ফটো উপলব্ধ	185 নাম : সন্ধ্যারাণী বিশ্বাস স্বামীর নাম: ননীগোপাল বিশ্বাস বাড়ির নং : n0243 বয়স : 52 লিঙ্গ : মহিলা	WB/03/017/264681	ফটো উপলব্ধ	186 নাম : সুশান্ত দাস পিতার নাম: গুরুচরন দাস বাড়ির নং : n0157 বয়স : 32 লিঙ্গ : পুরুষ	ZMJ1636141	ফটো উপলব্ধ
187 নাম : পুরনজয় বিশ্বাস পিতার নাম: সুনীল চন্দ্র বিশ্বাস বাড়ির নং : n0165 বয়স : 41 লিঙ্গ : পুরুষ	ZMJ1195296	ফটো উপলব্ধ	188 নাম : সঞ্জয় বিশ্বাস পিতার নাম: সুনীল চন্দ্র বিশ্বাস বাড়ির নং : n0165 বয়স : 42 লিঙ্গ : পুরুষ	MRK2607547	ফটো উপলব্ধ	Q 189 নাম : ভাগ্য বিশ্বাস স্বামীর নাম: সুনীল চন্দ্র বিশ্বাস বাড়ির নং : বয়স : 71 লিঙ্গ : মহিলা	ZMJ2200939	ফটো উপলব্ধ
190 নাম : তরুন বিশ্বাস পিতার নাম: তুফানী বিশ্বাস বাড়ির নং : n0155 বয়স : 41 লিঙ্গ : পুরুষ	MRK3057874	ফটো উপলব্ধ	191 নাম : উষা বিশ্বাস স্বামীর নাম: শম্ভু বিশ্বাস বাড়ির নং : n0160 বয়স : 58 লিঙ্গ : মহিলা	WB/03/017/276164	ফটো উপলব্ধ	192 নাম : অরুন বিশ্বাস পিতার নাম: শম্ভু বিশ্বাস বাড়ির নং : n0160 বয়স : 32 লিঙ্গ : পুরুষ	ZMJ1636265	ফটো উপলব্ধ
193 নাম : শম্ভু বিশ্বাস পিতার নাম: তীর্থ বিশ্বাস বাড়ির নং : n0160 বয়স : 61 লিঙ্গ : পুরুষ	WB/03/017/276156	ফটো উপলব্ধ	194 নাম : টুলি বিশ্বাস স্বামীর নাম: তরুন বিশ্বাস বাড়ির নং : n0155 বয়স : 33 লিঙ্গ : মহিলা	ZMJ1847045	ফটো উপলব্ধ	195 নাম : সুনীল চন্দ্র বিশ্বাস পিতার নাম: রমেশ বিশ্বাস বাড়ির নং : n0165 বয়স : 78 লিঙ্গ : পুরুষ	MRK1405091	ফটো উপলব্ধ
196 নাম : সন্ধ্যা রায় বিশ্বাস স্বামীর নাম: রুপচন্দ্র রায় বাড়ির নং : n0155 বয়স : 43 লিঙ্গ : মহিলা	MRK3057866	ফটো উপলব্ধ	197 নাম : চন্দনা বিশ্বাস(সরকার) স্বামীর নাম: অরুন বিশ্বাস বাড়ির নং : n0160 বয়স : 29 লিঙ্গ : মহিলা	ZMJ1847052	ফটো উপলব্ধ	198 নাম : প্রশান্ত দাস পিতার নাম: গুরুচরন দাস বাড়ির নং : n0157 বয়স : 30 লিঙ্গ : পুরুষ	ZMJ1764596	ফটো উপলব্ধ
199 নাম : নুরজান বেগম স্বামীর নাম: আজিজুদ্দিন মজুমদার বাড়ির নং : n0165 বয়স : 43 লিঙ্গ : মহিলা	MRK3325370	ফটো উপলব্ধ	200 নাম : আশালতা বিশ্বাস(রায়) স্বামীর নাম: সঞ্জয় বিশ্বাস বাড়ির নং : n0165 বয়স : 39 লিঙ্গ : মহিলা	ZMJ1195270	ফটো উপলব্ধ	201 নাম : দুর্গারানী বেপারী পিতার নাম: মতিলাল বেপারী বাড়ির নং : n0140 বয়স : 43 লিঙ্গ : মহিলা	ZMJ1764299	ফটো উপলব্ধ
202 নাম : রনজিৎ ব্যাপারী পিতার নাম: মতিলাল ব্যাপারী বাড়ির নং : n0140 বয়স : 34 লিঙ্গ : পুরুষ	ZMJ1499862	ফটো উপলব্ধ	Q 203 নাম : নারায়ন মজুমদার পিতার নাম: নকুল মজুমদার বাড়ির নং : বয়স : 58 লিঙ্গ : পুরুষ	WB/03/017/276152	ফটো উপলব্ধ	204 নাম : যশোদা মজুমদার স্বামীর নাম: রাম প্রসাদ মজুমদার বাড়ির নং : n0190 বয়স : 76 লিঙ্গ : মহিলা	ZMJ2195147	ফটো উপলব্ধ
205 নাম : নিতাই মজুমদার মায়ের নাম: যশোদা মজুমদার বাড়ির নং : n0190 বয়স : 45 লিঙ্গ : পুরুষ	MRK2892172	ফটো উপলব্ধ	206 নাম : রাখাল মজুমদার পিতার নাম: নারায়ন মজুমদার বাড়ির নং : এন0190 বয়স : 27 লিঙ্গ : পুরুষ	ZMJ2531366	ফটো উপলব্ধ	207 নাম : নারায়ন মজুমদার পিতার নাম: রাম প্রসাদ মজুমদার বাড়ির নং : n0190 বয়স : 56 লিঙ্গ : পুরুষ	WB/03/017/276287	ফটো উপলব্ধ
208 নাম : নিমাই মজুমদার পিতার নাম: রামপ্রসাদ মজুমদার বাড়ির নং : এন0190 বয়স : 44 লিঙ্গ : পুরুষ	ZMJ2728525	ফটো উপলব্ধ	209 নাম : বাসন্তী দাস স্বামীর নাম: রাখাল মজুমদার বাড়ির নং : এন0190 বয়স : 21 লিঙ্গ : মহিলা	ZMJ2674380	ফটো উপলব্ধ	Q 210 নাম : দীনবন্ধু মজুমদার পিতার নাম: নকুল মজুমদার বাড়ির নং : বয়স : 50 লিঙ্গ : পুরুষ	WB/03/017/276158	ফটো উপলব্ধ



বিধানসভা নির্বাচনক্ষেত্রের নং, নাম : 16-ময়নাগুড়ি  
ভাগ নং, নাম : 1-ভাগুরীরবাড়ী,চৌকিদারেরবাড়ী,সুরীরবাড়ী,মহসিনেরবাড়ী,কোকরোর বাড়ী

Q 211 নাম : বিকাশ মজুমদার পিতার নাম: দিনাবন্ধু মজুমদার বাড়ির নং : বয়স : 26 লিঙ্গ : পুরুষ	ZMJ2100840 ফটো উপলব্ধ	Q 212 নাম : প্রকাশ মজুমদার পিতার নাম: দিনাবন্ধু মজুমদার বাড়ির নং : এন0237 বয়স : 24 লিঙ্গ : পুরুষ	ZMJ2708899 ফটো উপলব্ধ	Q 213 নাম : অর্জুন মজুমদার পিতার নাম: নারায়ণ মজুমদার বাড়ির নং : বয়স : 29 লিঙ্গ : পুরুষ	ZMJ1957091 ফটো উপলব্ধ
214 নাম : সঙ্গীতা দাস স্বামীর নাম: বিকাশ দাস বাড়ির নং : এন0156 বয়স : 29 লিঙ্গ : মহিলা	ZMJ1998285 ফটো উপলব্ধ	Q 215 নাম : বিশাখা মজুমদার স্বামীর নাম: নারায়ণ মজুমদার বাড়ির নং : বয়স : 54 লিঙ্গ : মহিলা	WB/03/017/276222 ফটো উপলব্ধ	216 নাম : গোপী মন্ডল পিতার নাম: গোপাল মন্ডল বাড়ির নং : n0152 বয়স : 35 লিঙ্গ : পুরুষ	ZMJ1412238 ফটো উপলব্ধ
217 নাম : নিরমল মন্ডল পিতার নাম: নেপাল মন্ডল বাড়ির নং : n0154 বয়স : 37 লিঙ্গ : পুরুষ	MRK3226081 ফটো উপলব্ধ	218 নাম : দুলু মন্ডল পিতার নাম: হরিদাস মন্ডল বাড়ির নং : n0197 বয়স : 66 লিঙ্গ : পুরুষ	WB/03/017/276198 ফটো উপলব্ধ	219 নাম : গীতা মন্ডল স্বামীর নাম: নেপাল মন্ডল বাড়ির নং : n0154 বয়স : 61 লিঙ্গ : মহিলা	WB/03/017/276204 ফটো উপলব্ধ
220 নাম : সন্ধা মন্ডল স্বামীর নাম: দুলু মন্ডল বাড়ির নং : n0197 বয়স : 64 লিঙ্গ : মহিলা	WB/03/017/276210 ফটো উপলব্ধ	221 নাম : গনেশ মন্ডল পিতার নাম: দুলু মন্ডল বাড়ির নং : n0197 বয়স : 27 লিঙ্গ : পুরুষ	ZMJ2039204 ফটো উপলব্ধ	222 নাম : প্রশান্ত মন্ডল পিতার নাম: পরিমল মন্ডল বাড়ির নং : না বয়স : 26 লিঙ্গ : পুরুষ	ZMJ2343523 ফটো উপলব্ধ
223 নাম : ললিতা মলিক স্বামীর নাম: প্রশান্ত মন্ডল বাড়ির নং : এন0164 বয়স : 21 লিঙ্গ : মহিলা	ZMJ2685196 ফটো উপলব্ধ	224 নাম : পরিমল মন্ডল পিতার নাম: জয়ধর মণ্ডল বাড়ির নং : n0164 বয়স : 55 লিঙ্গ : পুরুষ	MRK1465855 ফটো উপলব্ধ	225 নাম : শশীবালা মন্ডল স্বামীর নাম: গোপাল মন্ডল বাড়ির নং : n0152 বয়স : 72 লিঙ্গ : মহিলা	ZMJ2738375 ফটো উপলব্ধ
226 নাম : গোপাল মন্ডল পিতার নাম: মুকুন্দ মন্ডল বাড়ির নং : n0152 বয়স : 76 লিঙ্গ : পুরুষ	MRK2892180 ফটো উপলব্ধ	227 নাম : নেপাল মন্ডল পিতার নাম: মুকুন্দ মন্ডল বাড়ির নং : n0154 বয়স : 66 লিঙ্গ : পুরুষ	WB/03/017/276128 ফটো উপলব্ধ	Q 228 নাম : সুলেখা মন্ডল স্বামীর নাম: গোপাল মন্ডল বাড়ির নং : বয়স : 34 লিঙ্গ : মহিলা	ZMJ1764224 ফটো উপলব্ধ
229 নাম : মায়ী রানী মন্ডল স্বামীর নাম: পরিমল মন্ডল বাড়ির নং : n0164 বয়স : 50 লিঙ্গ : মহিলা	MRK1404979 ফটো উপলব্ধ	230 নাম : শিবায়ন মন্ডল পিতার নাম: জলধর মন্ডল বাড়ির নং : n0164 বয়স : 38 লিঙ্গ : পুরুষ	MRK3225943 ফটো উপলব্ধ	231 নাম : পদ্মা মণ্ডল স্বামীর নাম: শিবায়ন মণ্ডল বাড়ির নং : n0164 বয়স : 37 লিঙ্গ : মহিলা	ZMJ1348705 ফটো উপলব্ধ
232 নাম : কার্তিক মন্ডল পিতার নাম: দুলু মন্ডল বাড়ির নং : n0197 বয়স : 35 লিঙ্গ : পুরুষ	ZMJ1499813 ফটো উপলব্ধ	233 নাম : শিবু মন্ডল পিতার নাম: দুলু মন্ডল বাড়ির নং : n0197 বয়স : 32 লিঙ্গ : পুরুষ	ZMJ1846914 ফটো উপলব্ধ	234 নাম : চায়না মন্ডল (রায়) স্বামীর নাম: কার্তিক মন্ডল বাড়ির নং : N0157 বয়স : 31 লিঙ্গ : মহিলা	ZMJ2039261 ফটো উপলব্ধ
235 নাম : শচিন মল্লিক পিতার নাম: রামকান্ত মল্লিক বাড়ির নং : n0163 বয়স : 80 লিঙ্গ : পুরুষ	ZMJ2205193 ফটো উপলব্ধ	236 নাম : দীপু মল্লিক পিতার নাম: শচীন মল্লিক বাড়ির নং : n0163 বয়স : 40 লিঙ্গ : পুরুষ	MRK3325172 ফটো উপলব্ধ	237 নাম : পার্বতী মল্লিক মজুমদার স্বামীর নাম: প্রিয় মল্লিক বাড়ির নং : n0163 বয়স : 36 লিঙ্গ : মহিলা	ZMJ1348739 ফটো উপলব্ধ
238 নাম : বিষ্ণু মল্লিক পিতার নাম: শচীন মল্লিক বাড়ির নং : n0163 বয়স : 43 লিঙ্গ : পুরুষ	MRK2607562 ফটো উপলব্ধ	239 নাম : বিশ্বজিৎ দিবেদী মায়ের নাম: পার্বতী মল্লিক বাড়ির নং : এন0191 বয়স : 22 লিঙ্গ : পুরুষ	ZMJ2577655 ফটো উপলব্ধ	240 নাম : শান্তি মল্লিক স্বামীর নাম: নিতাই মল্লিক বাড়ির নং : n0191 বয়স : 62 লিঙ্গ : মহিলা	WB/03/017/276188 ফটো উপলব্ধ



বিধানসভা নির্বাচনক্ষেত্রের নং, নাম : 16-ময়নাগুড়ি  
ভাগ নং, নাম : 1-ভাণ্ডারীরবাড়ী,চৌকিদারেরবাড়ী,সুরীরবাড়ী,মহসিনেরবাড়ী,কোকরোর বাড়ী

241	ZMJ2531275	নাম : ধনঞ্জয় মল্লিক পিতার নাম: নিতাই মল্লিক বাড়ির নং : এন0191 বয়স : 36 লিঙ্গ : পুরুষ	ফটো উপলব্ধ	242	ZMJ1846864	নাম : মামন বৈদ্য(মল্লিক) স্বামীর নাম: দীপু বৈদ্য(মল্লিক) বাড়ির নং : n0163 বয়স : 33 লিঙ্গ : মহিলা	ফটো উপলব্ধ	243	MRK3057759	নাম : প্রিয় মল্লিক পিতার নাম: শচিন মল্লিক বাড়ির নং : n0163 বয়স : 40 লিঙ্গ : পুরুষ	ফটো উপলব্ধ
244	MRK3231610	নাম : পার্বতী মল্লিক পিতার নাম: নিতাই মল্লিক বাড়ির নং : n0191 বয়স : 38 লিঙ্গ : মহিলা	ফটো উপলব্ধ	245	ZMJ1412170	নাম : কনিকা মল্লিক (সরকার) স্বামীর নাম: বিষ্ণু মল্লিক বাড়ির নং : n0163 বয়স : 34 লিঙ্গ : মহিলা	ফটো উপলব্ধ	246	ZMJ2039162	নাম : বকুল রহমান পিতার নাম: আজিজার রহমান বাড়ির নং : n0192 বয়স : 27 লিঙ্গ : পুরুষ	ফটো উপলব্ধ
247	ZMJ2039154	নাম : দিপঙ্কর রায় পিতার নাম: অজয় রায় বাড়ির নং : n0128 বয়স : 27 লিঙ্গ : পুরুষ	ফটো উপলব্ধ	248	ZMJ2383784	নাম : প্রিয়ঙ্কা রায় পিতার নাম: কুমেশ রায় বাড়ির নং : N0184 বয়স : 25 লিঙ্গ : মহিলা	ফটো উপলব্ধ	249	WB/03/017/276172	নাম : জগ রায় পিতার নাম: খগেন রায় বাড়ির নং : n0009 বয়স : 63 লিঙ্গ : পুরুষ	ফটো উপলব্ধ
250	MRK3225877	নাম : দেবাশীষ রায় পিতার নাম: নন্দকুমার রায় বাড়ির নং : n0125 বয়স : 36 লিঙ্গ : পুরুষ	ফটো উপলব্ধ	251	WB/03/017/276544	নাম : সীতানাথ রায় পিতার নাম: ঘুচু রায় বাড়ির নং : n0018 বয়স : 71 লিঙ্গ : পুরুষ	ফটো উপলব্ধ	252	MRK3057742	নাম : মনি রায় স্বামীর নাম: কমল রায় বাড়ির নং : n0013 বয়স : 38 লিঙ্গ : মহিলা	ফটো উপলব্ধ
253	WB/03/017/276543	নাম : দীনদয়াল রায় পিতার নাম: নগেন রায় বাড়ির নং : n0019 বয়স : 61 লিঙ্গ : পুরুষ	ফটো উপলব্ধ	254	WB/03/017/276566	নাম : খগেন রায় পিতার নাম: নগেন রায় বাড়ির নং : n0019 বয়স : 69 লিঙ্গ : মহিলা	ফটো উপলব্ধ	255	WB/03/017/276079	নাম : ক্ষিরোদ রায় পিতার নাম: অনন্ত রায় বাড়ির নং : n0186 বয়স : 57 লিঙ্গ : পুরুষ	ফটো উপলব্ধ
256	MRK1466689	নাম : হৃদয় রায় পিতার নাম: প্রফুল্ল রায় বাড়ির নং : n0127 বয়স : 48 লিঙ্গ : পুরুষ	ফটো উপলব্ধ	257	WB/03/017/276276	নাম : চেনালা রায় স্বামীর নাম: প্রফুল্ল রায় বাড়ির নং : n0127 বয়স : 61 লিঙ্গ : মহিলা	ফটো উপলব্ধ	258	MRK3325255	নাম : কাশি নাথ রায় পিতার নাম: সুধেন রায় বাড়ির নং : n0088 বয়স : 37 লিঙ্গ : পুরুষ	ফটো উপলব্ধ
259	MRK1402163	নাম : ফুলো বালা রায় স্বামীর নাম: বিষ্ণুপদ রায় বাড়ির নং : n0183 বয়স : 50 লিঙ্গ : মহিলা	ফটো উপলব্ধ	260	ZMJ2100832	নাম : মনোরঞ্জন রায় পিতার নাম: নিরঞ্জন রায় বাড়ির নং : n0151 বয়স : 26 লিঙ্গ : পুরুষ	ফটো উপলব্ধ	261	ZMJ2100782	নাম : বিশুজিৎ রায় পিতার নাম: গনেশ রায় বাড়ির নং : n0040 বয়স : 27 লিঙ্গ : পুরুষ	ফটো উপলব্ধ
262	ZMJ1764331	নাম : সুশীলা রায় স্বামীর নাম: ছদিয়া রায় বাড়ির নং : n0232 বয়স : 34 লিঙ্গ : মহিলা	ফটো উপলব্ধ	263	MRK3129194	নাম : মীনুবালা রায় স্বামীর নাম: কুমেশ রায় বাড়ির নং : n0184 বয়স : 51 লিঙ্গ : মহিলা	ফটো উপলব্ধ	264	WB/03/017/276581	নাম : স্বর্ণবালা রায় স্বামীর নাম: সুধেন রায় বাড়ির নং : n0180 বয়স : 78 লিঙ্গ : মহিলা	ফটো উপলব্ধ
265	ZMJ1846856	নাম : বাপ্পা রায় পিতার নাম: উকিল চন্দ্র রায় বাড়ির নং : n0179 বয়স : 29 লিঙ্গ : পুরুষ	ফটো উপলব্ধ	266	ZMJ1636158	নাম : রাজেশ রায় পিতার নাম: হরি রায় বাড়ির নং : n0041 বয়স : 32 লিঙ্গ : পুরুষ	ফটো উপলব্ধ	267	MRK3325214	নাম : দীপেশ রায় পিতার নাম: প্রফুল্ল রায় বাড়ির নং : n0127 বয়স : 36 লিঙ্গ : পুরুষ	ফটো উপলব্ধ
268	WB/03/017/276501	নাম : কৃষ্ণ রায় পিতার নাম: চক্রধর রায় বাড়ির নং : n0125 বয়স : 54 লিঙ্গ : পুরুষ	ফটো উপলব্ধ	269	ZMJ2233773	নাম : গোবিন্দ রায় পিতার নাম: নরেন রায় বাড়ির নং : n0128 বয়স : 80 লিঙ্গ : পুরুষ	ফটো উপলব্ধ	270	WB/03/017/276473	নাম : জগদীশ রায় পিতার নাম: রামপ্রসাদ রায় বাড়ির নং : n0030 বয়স : 63 লিঙ্গ : পুরুষ	ফটো উপলব্ধ

বিধানসভা নির্বাচনক্ষেত্রের নং, নাম : 16-ময়নাগুড়ি  
ভাগ নং, নাম : 1-ভাগুরীরবাড়ী,চৌকিদারেরবাড়ী,সুরীরবাড়ী,মহসিনেরবাড়ী,কোকরোর বাড়ী

Q 271 নাম : কালোনী সেন স্বামীর নাম: পরেশ সেন বাড়ির নং : বয়স : 42 লিঙ্গ : মহিলা	MRK2754158 ফটো উপলব্ধ	272 নাম : গীরেন রায় পিতার নাম: বনমালী রায় বাড়ির নং : n0039 বয়স : 61 লিঙ্গ : পুরুষ	WB/03/017/276213 ফটো উপলব্ধ	273 নাম : তনয় রায় পিতার নাম: বিষ্ণু রায় বাড়ির নং : এন0125 বয়স : 22 লিঙ্গ : পুরুষ	ZMJ2641348 ফটো উপলব্ধ
274 নাম : রাকেশ রায় পিতার নাম: হরি রায় বাড়ির নং : n0041 বয়স : 29 লিঙ্গ : পুরুষ	ZMJ1846955 ফটো উপলব্ধ	275 নাম : দিলীপ রায় পিতার নাম: চলমল রায় বাড়ির নং : n0212 বয়স : 36 লিঙ্গ : পুরুষ	ZMJ1499870 ফটো উপলব্ধ	276 নাম : শর্মিলা রায় স্বামীর নাম: বিজয় রায় বাড়ির নং : n0210 বয়স : 54 লিঙ্গ : মহিলা	MRK0537696 ফটো উপলব্ধ
277 নাম : কমল কুমার রায় পিতার নাম: মনমোহন রায় বাড়ির নং : n0045 বয়স : 33 লিঙ্গ : পুরুষ	ZMJ1636182 ফটো উপলব্ধ	278 নাম : বিকাশ রায় পিতার নাম: জগ রায় বাড়ির নং : n0009 বয়স : 33 লিঙ্গ : পুরুষ	ZMJ1499839 ফটো উপলব্ধ	279 নাম : কমল রায় পিতার নাম: পূর্ণ রায় বাড়ির নং : n0026 বয়স : 36 লিঙ্গ : পুরুষ	MRK3325321 ফটো উপলব্ধ
280 নাম : উর্বরশী রায়(সেন) স্বামীর নাম: বাপি রায় বাড়ির নং : n0087 বয়স : 29 লিঙ্গ : মহিলা	ZMJ1957182 ফটো উপলব্ধ	281 নাম : ললিতা রায় পিতার নাম: দক্ষ রায় বাড়ির নং : n0188 বয়স : 28 লিঙ্গ : মহিলা	ZMJ2039188 ফটো উপলব্ধ	282 নাম : পুষনাথ রায় পিতার নাম: বাবুনাথ রায় বাড়ির নং : n0002 বয়স : 66 লিঙ্গ : পুরুষ	WB/03/017/276485 ফটো উপলব্ধ
283 নাম : প্রতিমা রায় স্বামীর নাম: খগেন রায় বাড়ির নং : n0016 বয়স : 56 লিঙ্গ : মহিলা	WB/03/017/276161 ফটো উপলব্ধ	284 নাম : কলিন রায় পিতার নাম: খেলু রায় বাড়ির নং : n0014 বয়স : 68 লিঙ্গ : পুরুষ	WB/03/017/276131 ফটো উপলব্ধ	285 নাম : প্রবীন রায় পিতার নাম: নগেন রায় বাড়ির নং : n0019 বয়স : 58 লিঙ্গ : পুরুষ	WB/03/017/276567 ফটো উপলব্ধ
286 নাম : সান্তি রায়(বিশ্বাস) স্বামীর নাম: দিলীপ রায় বাড়ির নং : n0212 বয়স : 32 লিঙ্গ : মহিলা	ZMJ1847011 ফটো উপলব্ধ	287 নাম : বিভূতী রায় পিতার নাম: বিজয় রায় বাড়ির নং : n0210 বয়স : 39 লিঙ্গ : পুরুষ	MRK3057726 ফটো উপলব্ধ	288 নাম : প্রফুল্ল রায় স্বামীর নাম: সীতানাথ রায় বাড়ির নং : n0046 বয়স : 66 লিঙ্গ : মহিলা	WB/03/017/276492 ফটো উপলব্ধ
289 নাম : যশোদা রায় স্বামীর নাম: জৈশ্যা রায় বাড়ির নং : n0013 বয়স : 76 লিঙ্গ : মহিলা	WB/03/017/276134 ফটো উপলব্ধ	290 নাম : বিমল রায় পিতার নাম: সন্ধি রায় বাড়ির নং : n0011 বয়স : 48 লিঙ্গ : পুরুষ	MRK2892388 ফটো উপলব্ধ	291 নাম : কৃষ্ণ রায় মায়ের নাম: বানাতি রায় বাড়ির নং : n0010 বয়স : 42 লিঙ্গ : পুরুষ	MRK2892370 ফটো উপলব্ধ
292 নাম : দয়াল রায় মায়ের নাম: গীরোবালী রায় বাড়ির নং : n0025 বয়স : 42 লিঙ্গ : পুরুষ	MRK2607695 ফটো উপলব্ধ	293 নাম : নন্দকুমার রায় পিতার নাম: চক্রধর রায় বাড়ির নং : n0125 বয়স : 67 লিঙ্গ : পুরুষ	MRK0536656 ফটো উপলব্ধ	294 নাম : বুধো রায় স্বামীর নাম: বিজেন রায় বাড়ির নং : n0185 বয়স : 56 লিঙ্গ : মহিলা	WB/03/017/276175 ফটো উপলব্ধ
295 নাম : বিজেন রায় পিতার নাম: রাজেন রায় বাড়ির নং : n0185 বয়স : 59 লিঙ্গ : পুরুষ	ZMJ2707552 ফটো উপলব্ধ	296 নাম : অবিনাশ রায় পিতার নাম: বীজেন রায় বাড়ির নং : বৈকুণ্ঠ গৌর গ্রাম বয়স : 28 লিঙ্গ : পুরুষ	ZMJ2727493 ফটো উপলব্ধ	297 নাম : নীরোদ রায় পিতার নাম: অনন্ত রায় বাড়ির নং : n0194 বয়স : 45 লিঙ্গ : পুরুষ	MRK2754349 ফটো উপলব্ধ
298 নাম : অমল রায় পিতার নাম: চক্রধর রায় বাড়ির নং : n0125 বয়স : 60 লিঙ্গ : পুরুষ	ZMJ2743417 ফটো উপলব্ধ	299 নাম : রঞ্জিত রায় পিতার নাম: গনেশ রায় বাড়ির নং : n0177 বয়স : 34 লিঙ্গ : পুরুষ	ZMJ1957208 ফটো উপলব্ধ	300 নাম : ফুলতী রায় স্বামীর নাম: সুরেন রায় বাড়ির নং : n0006 বয়স : 51 লিঙ্গ : মহিলা	WB/03/017/276369 ফটো উপলব্ধ



বিধানসভা নির্বাচনক্ষেত্রের নং, নাম : 16-ময়নাগুড়ি  
ভাগ নং, নাম : 1-ভাগুরীরবাড়ী,চৌকিদারেরবাড়ী,সুরীরবাড়ী,মহসিনেরবাড়ী,কোকরোর বাডী

301 নাম : বিন্দেশ্বরী রায় স্বামীর নাম: নক্ষ্য রায় বাড়ির নং : n0003 বয়স : 91 লিঙ্গ : মহিলা	WB/03/017/276269	302 নাম : কৈলাশ রায় পিতার নাম: কুলদা রায় বাড়ির নং : n0189 বয়স : 29 লিঙ্গ : পুরুষ	ZMJ1846948	303 নাম : মীনা রায় স্বামীর নাম: ব্রজেন রায় বাড়ির নং : n0007 বয়স : 38 লিঙ্গ : মহিলা	MRK2607745
304 নাম : সুভাষ রায় পিতার নাম: সুরেন রায় বাড়ির নং : n0006 বয়স : 35 লিঙ্গ : পুরুষ	ZMJ1499888	305 নাম : ছবি রায় স্বামীর নাম: বাপী রায় বাড়ির নং : n0002 বয়স : 37 লিঙ্গ : মহিলা	ZMJ1122860	306 নাম : নরবিন্দু রায় পিতার নাম: কৃষ্ণ রায় বাড়ির নং : এন00 বয়স : 24 লিঙ্গ : পুরুষ	ZMJ2465201
307 নাম : বিজয় রায় পিতার নাম: ধৌলু রায় বাড়ির নং : n0210 বয়স : 62 লিঙ্গ : পুরুষ	WB/03/017/264250	308 নাম : কমল রায় পিতার নাম: জৈশ্য্য রায় বাড়ির নং : n0013 বয়স : 45 লিঙ্গ : পুরুষ	MRK2607729	309 নাম : সর্বনাথ রায় পিতার নাম: ধরনী রায় বাড়ির নং : n0023 বয়স : 81 লিঙ্গ : পুরুষ	WB/03/017/276451
310 নাম : নিলীমা রায় স্বামীর নাম: গোকুল রায় বাড়ির নং : n0019 বয়স : 39 লিঙ্গ : মহিলা	MRK3325339	311 নাম : সাবি রায়(বর্মন) স্বামীর নাম: নকুল রায় বাড়ির নং : n0019 বয়স : 35 লিঙ্গ : মহিলা	ZMJ1764075	312 নাম : নকুল রায় পিতার নাম: নগেন রায় বাড়ির নং : n0019 বয়স : 51 লিঙ্গ : পুরুষ	WB/03/017/276568
Q 313 নাম : প্রতিমা রায় মায়ের নাম: সুরবালা রায় বাড়ির নং : বয়স : 33 লিঙ্গ : মহিলা	ZMJ1764059	314 নাম : বাটাউ রায় পিতার নাম: পোহাতু রায় বাড়ির নং : n0015 বয়স : 37 লিঙ্গ : মহিলা	ZMJ1195221	315 নাম : শেফালী রায়(অধিকারী) স্বামীর নাম: তরুণ রায় বাড়ির নং : n0016 বয়স : 34 লিঙ্গ : মহিলা	ZMJ1847029
316 নাম : শিল্পি রায় স্বামীর নাম: নারায়ন রায় বাড়ির নং : n0015 বয়স : 38 লিঙ্গ : মহিলা	ZMJ1195205	317 নাম : শেফালী রায় স্বামীর নাম: দীন দয়াল রায় বাড়ির নং : n0019 বয়স : 51 লিঙ্গ : মহিলা	MRK3057718	318 নাম : সুদয় রায় পিতার নাম: গোবিন্দ রায় বাড়ির নং : n0128 বয়স : 44 লিঙ্গ : পুরুষ	MRK1465558
319 নাম : প্রমিলা রায় স্বামীর নাম: বিমল কুমার রায় বাড়ির নং : n0125 বয়স : 56 লিঙ্গ : মহিলা	ZMJ2208429	320 নাম : ছন্দ রায় পিতার নাম: বিষ্ণুপদ রায় বাড়ির নং : n0183 বয়স : 27 লিঙ্গ : পুরুষ	ZMJ2112175	321 নাম : শ্যামল রায় পিতার নাম: সাধু রায় বাড়ির নং : n0033 বয়স : 42 লিঙ্গ : পুরুষ	ZMJ1499763
322 নাম : সুরভি রায় পিতার নাম: বিমল কুমার রায় বাড়ির নং : n0125 বয়স : 28 লিঙ্গ : মহিলা	ZMJ1957018	323 নাম : সুনীল রায় পিতার নাম: দীনেশ রায় বাড়ির নং : n0024 বয়স : 41 লিঙ্গ : পুরুষ	MRK2892396	324 নাম : সরদিনী রায় স্বামীর নাম: খগেন রায় বাড়ির নং : n0019 বয়স : 58 লিঙ্গ : মহিলা	WB/03/017/276375
325 নাম : মান্দিপ রায় স্বামীর নাম: দেবানীষ রায় বাড়ির নং : n0247 বয়স : 34 লিঙ্গ : মহিলা	ZMJ1499334	326 নাম : তরনীমোহন রায় পিতার নাম: বর্ধমোহন রায় বাড়ির নং : n0239 বয়স : 54 লিঙ্গ : পুরুষ	WB/03/017/282463	327 নাম : হরিহর রায় পিতার নাম: রাম প্রসাদ রায় বাড়ির নং : n0126 বয়স : 28 লিঙ্গ : পুরুষ	ZMJ1957109
328 নাম : সুশীলা রায় স্বামীর নাম: নিপিন্দ্র রায় বাড়ির নং : n0012 বয়স : 66 লিঙ্গ : মহিলা	WB/03/017/276371	329 নাম : নিপিন্দ্র রায় পিতার নাম: হরিমোহন রায় বাড়ির নং : n0012 বয়স : 76 লিঙ্গ : পুরুষ	WB/03/017/276415	330 নাম : সবিতা রায় স্বামীর নাম: বিমল রায় বাড়ির নং : n0011 বয়স : 32 লিঙ্গ : মহিলা	ZMJ1764158

বিধানসভা নির্বাচনক্ষেত্রের নং, নাম : 16-ময়নাগুড়ি  
ভাগ নং, নাম : 1-ভাগুরীরবাড়ী,চৌকিদারেরবাড়ী,সুরীরবাড়ী,মহসিনেরবাড়ী,কোকরোর বাড়ী

331	ZMJ1636034	ফটো উপলব্ধ	332	MRK3325164	ফটো উপলব্ধ	333	ZMJ2641280	ফটো উপলব্ধ
নাম : দিল্লী রায় স্বামীর নাম: কমল রায় বাড়ির নং : n0026 বয়স : 35 লিঙ্গ : মহিলা			নাম : বাবলু রায় পিতার নাম: বৃক্ষনাথ রায় বাড়ির নং : n0028 বয়স : 42 লিঙ্গ : পুরুষ			নাম : রঞ্জনা রায় স্বামীর নাম: শ্যামলী রায় বাড়ির নং : এন0015 বয়স : 25 লিঙ্গ : মহিলা		
334	ZMJ1846898	ফটো উপলব্ধ	335	MRK2892305	ফটো উপলব্ধ	336	WB/03/017/276091	ফটো উপলব্ধ
নাম : সঞ্জিতা রায় পিতার নাম: অমল রায় বাড়ির নং : n0125 বয়স : 29 লিঙ্গ : মহিলা			নাম : ছাদিয়া রায় পিতার নাম: কান্দ রায় বাড়ির নং : n0232 বয়স : 40 লিঙ্গ : পুরুষ			নাম : সুমিত্রা রায় স্বামীর নাম: যোগেশ রায় বাড়ির নং : n0184 বয়স : 80 লিঙ্গ : মহিলা		
337	MRK1465822	ফটো উপলব্ধ	338	ZMJ2100899	ফটো উপলব্ধ	339	ZMJ2100873	ফটো উপলব্ধ
নাম : যোগিন্দ্র রায় মায়ের নাম: সরঞ্জিনী রায় বাড়ির নং : n0040 বয়স : 50 লিঙ্গ : পুরুষ			নাম : ছোটন রায় পিতার নাম: সুদয় রয় বাড়ির নং : n0128 বয়স : 26 লিঙ্গ : পুরুষ			নাম : মাম্পি রায় স্বামীর নাম: বিকাশ রায় বাড়ির নং : n0009 বয়স : 31 লিঙ্গ : মহিলা		
340	ZMJ2100865	ফটো উপলব্ধ	341	MRK3226115	ফটো উপলব্ধ	342	MRK2607794	ফটো উপলব্ধ
নাম : কাকলি রায় অধিকারী স্বামীর নাম: ধনেশ্বর রায় বাড়ির নং : n0046 বয়স : 30 লিঙ্গ : মহিলা			নাম : গুনস্তি বালা রায় স্বামীর নাম: শচীন রায় বাড়ির নং : n0233 বয়স : 43 লিঙ্গ : মহিলা			নাম : প্রমথ রায় পিতার নাম: যোগেশ রায় বাড়ির নং : n0193 বয়স : 47 লিঙ্গ : পুরুষ		
343	ZMJ1957273	ফটো উপলব্ধ	344	ZMJ1500313	ফটো উপলব্ধ	345	ZMJ1764000	ফটো উপলব্ধ
নাম : পম্পা রায় স্বামীর নাম: দীপেশ রায় বাড়ির নং : n0127 বয়স : 28 লিঙ্গ : মহিলা			নাম : লাবনী রায় স্বামীর নাম: শম্ভুনাথ সেন বাড়ির নং : এন000 বয়স : 32 লিঙ্গ : মহিলা			নাম : বাবলু রায় পিতার নাম: গিরেন রায় বাড়ির নং : n0039 বয়স : 31 লিঙ্গ : পুরুষ		
346	MRK3226123	ফটো উপলব্ধ	347	MRK2892404	ফটো উপলব্ধ	348	ZMJ2633337	ফটো উপলব্ধ
নাম : বাপী রায় পিতার নাম: সর্বনাথ রায় বাড়ির নং : n0002 বয়স : 38 লিঙ্গ : পুরুষ			নাম : বিজয় রায় পিতার নাম: দিনেশ রায় বাড়ির নং : n0024 বয়স : 44 লিঙ্গ : পুরুষ			নাম : সুবীর রায় পিতার নাম: তরনী মোহন রায় বাড়ির নং : এন0239 বয়স : 21 লিঙ্গ : পুরুষ		
349	WB/03/017/276279	ফটো উপলব্ধ	350	ZMJ1957315	ফটো উপলব্ধ	351	ZMJ1764109	ফটো উপলব্ধ
নাম : নিরবলা রায় স্বামীর নাম: বৃক্ষনাথ রায় বাড়ির নং : n0028 বয়স : 73 লিঙ্গ : মহিলা			নাম : ললিতা রায় পিতার নাম: বিষ্ণুপদ রায় বাড়ির নং : n0183 বয়স : 28 লিঙ্গ : মহিলা			নাম : নিপু রায় মায়ের নাম: সুভা রায় বাড়ির নং : n0212 বয়স : 31 লিঙ্গ : পুরুষ		
352	WB/03/017/264083	ফটো উপলব্ধ	Q 353	ZMJ1195346	ফটো উপলব্ধ	354	MRK3129210	ফটো উপলব্ধ
নাম : সুভা রায় স্বামীর নাম: চক্রনাথ রায় বাড়ির নং : n0212 বয়স : 57 লিঙ্গ : মহিলা			নাম : শ্যামলী রায় মায়ের নাম: সুরবালা রায় বাড়ির নং : বয়স : 38 লিঙ্গ : মহিলা			নাম : নারায়ণ রায় পিতার নাম: পোহাতু রায় বাড়ির নং : n0015 বয়স : 49 লিঙ্গ : পুরুষ		
355	WB/03/017/276133	ফটো উপলব্ধ	356	ZMJ1764216	ফটো উপলব্ধ	357	MRK3325131	ফটো উপলব্ধ
নাম : ফুলো রায় স্বামীর নাম: সীতানাথ রায় বাড়ির নং : n0018 বয়স : 66 লিঙ্গ : মহিলা			নাম : ঈশ্বরজিৎ রায় মায়ের নাম: সুরবালা রায় বাড়ির নং : n0015 বয়স : 30 লিঙ্গ : পুরুষ			নাম : গোকুল রায় পিতার নাম: নগেন রায় বাড়ির নং : n0019 বয়স : 40 লিঙ্গ : পুরুষ		
358	WB/03/017/276082	ফটো উপলব্ধ	359	WB/03/017/276083	ফটো উপলব্ধ	360	MRK2609907	ফটো উপলব্ধ
নাম : জ্যোৎস্না রায় স্বামীর নাম: কুলদা রায় বাড়ির নং : n0189 বয়স : 60 লিঙ্গ : মহিলা			নাম : কুলদা রায় পিতার নাম: অনন্ত রায় বাড়ির নং : n0189 বয়স : 66 লিঙ্গ : পুরুষ			নাম : অলকা রায় স্বামীর নাম: তরনীমোহন রায় বাড়ির নং : n0242 বয়স : 41 লিঙ্গ : মহিলা		



বিধানসভা নির্বাচনক্ষেত্রের নং, নাম : 16-ময়নাগুড়ি  
ভাগ নং, নাম : 1-ভাগুরীরবাড়ী,চৌকিদারেরবাড়ী,সুরীরবাড়ী,মহসিনেরবাড়ী,কোকরোর বাউ

361	MRK2892412	ফটো উপলব্ধ	362	WB/03/017/276338	ফটো উপলব্ধ	363	WB/03/017/276379	ফটো উপলব্ধ
নাম : শৈলেন রায় পিতার নাম: ধীরেন রায় বাড়ির নং : n0205 বয়স : 44 লিঙ্গ : পুরুষ			নাম : বাসন্তী রায় স্বামীর নাম: হরেন্দ্র রায় বাড়ির নং : n0010 বয়স : 66 লিঙ্গ : মহিলা			নাম : বানাতী রায় স্বামীর নাম: পোহাতু রায় বাড়ির নং : n0010 বয়স : 71 লিঙ্গ : মহিলা		
364	WB/03/017/276278	ফটো উপলব্ধ	365	ZMJ1764406	ফটো উপলব্ধ	366	WB/03/017/276497	ফটো উপলব্ধ
নাম : সুমতী রায় পিতার নাম: পূর্ণ রায় বাড়ির নং : n0026 বয়স : 59 লিঙ্গ : মহিলা			নাম : হরমেন রায় পিতার নাম: দীনেশ রায় বাড়ির নং : n0024 বয়স : 30 লিঙ্গ : পুরুষ			নাম : কার্তিক রায় পিতার নাম: বাবুনাথ রায় বাড়ির নং : n0002 বয়স : 61 লিঙ্গ : পুরুষ		
367	ZMJ1764042	ফটো উপলব্ধ	368	ZMJ1137470	ফটো উপলব্ধ	369	ZMJ1348929	ফটো উপলব্ধ
নাম : রিংকু রায় পিতার নাম: পুষনাথ রায় বাড়ির নং : n0002 বয়স : 31 লিঙ্গ : পুরুষ			নাম : কমল রায় মায়ের নাম: যশোবালা রায় বাড়ির নং : n0278 বয়স : 33 লিঙ্গ : পুরুষ			নাম : ভারতী রায় স্বামীর নাম: বিভূতী রায় বাড়ির নং : n0033 বয়স : 40 লিঙ্গ : মহিলা		
370	ZMJ2199321	ফটো উপলব্ধ	371	ZMJ1636125	ফটো উপলব্ধ	372	WB/03/017/276341	ফটো উপলব্ধ
নাম : দীনেশ রায় পিতার নাম: পঞ্চানন রায় বাড়ির নং : n0024 বয়স : 69 লিঙ্গ : পুরুষ			নাম : প্রশান্ত রায় পিতার নাম: জগদীশ রায় বাড়ির নং : n0030 বয়স : 33 লিঙ্গ : পুরুষ			নাম : সমী রায় স্বামীর নাম: জগদীশ রায় বাড়ির নং : n0030 বয়স : 55 লিঙ্গ : মহিলা		
373	ZMJ1123264	ফটো উপলব্ধ	374	WB/03/017/276405	ফটো উপলব্ধ	375	WB/03/017/276512	ফটো উপলব্ধ
নাম : শেফালী রায় স্বামীর নাম: বাবলু রায় বাড়ির নং : n0028 বয়স : 36 লিঙ্গ : মহিলা			নাম : রামপ্রসাদ রায় পিতার নাম: অশনাথ রায় বাড়ির নং : n0029 বয়স : 81 লিঙ্গ : পুরুষ			নাম : সুরদিনী রায় স্বামীর নাম: গীরেন রায় বাড়ির নং : n0039 বয়স : 56 লিঙ্গ : মহিলা		
376	MRK3056223	ফটো উপলব্ধ	377	ZMJ2100964	ফটো উপলব্ধ	378	ZMJ2210003	ফটো উপলব্ধ
নাম : দীনবালা রায় স্বামীর নাম: কমল রায় বাড়ির নং : n0244 বয়স : 37 লিঙ্গ : মহিলা			নাম : শঙ্কর রায় পিতার নাম: টটোয়া রায় বাড়ির নং : n0277 বয়স : 29 লিঙ্গ : পুরুষ			নাম : ফু লীতা রায় স্বামীর নাম: হারি রায় বাড়ির নং : n0041 বয়স : 51 লিঙ্গ : মহিলা		
379	MRK2607737	ফটো উপলব্ধ	380	ZMJ2229508	ফটো উপলব্ধ	381	ZMJ2208395	ফটো উপলব্ধ
নাম : ব্রজেন রায় পিতার নাম: তারক রায় বাড়ির নং : n0007 বয়স : 43 লিঙ্গ : পুরুষ			নাম : নিরঞ্জন রায় পিতার নাম: যাদব রায় বাড়ির নং : n0151 বয়স : 58 লিঙ্গ : পুরুষ			নাম : সুশীলা রায় স্বামীর নাম: দিনেশ রায় বাড়ির নং : n0024 বয়স : 59 লিঙ্গ : মহিলা		
382	WB/03/017/276171	ফটো উপলব্ধ	383	ZMJ2100915	ফটো উপলব্ধ	384	ZMJ2100972	ফটো উপলব্ধ
নাম : সমারি রায় স্বামীর নাম: গিরীজা রায় বাড়ির নং : n0182 বয়স : 81 লিঙ্গ : মহিলা			নাম : রিনা রায়(বর্মণ) স্বামীর নাম: শ্যামল রায় বাড়ির নং : n0033 বয়স : 32 লিঙ্গ : মহিলা			নাম : গীতা রায় স্বামীর নাম: কাশিনাথ রায় বাড়ির নং : n0088 বয়স : 29 লিঙ্গ : মহিলা		
385	ZMJ2388148	ফটো উপলব্ধ	386	MRK3325289	ফটো উপলব্ধ	387	ZMJ1957224	ফটো উপলব্ধ
নাম : ভূপতি রায় পিতার নাম: দয়াল রায় বাড়ির নং : N0025 বয়স : 24 লিঙ্গ : পুরুষ			নাম : মনরঞ্জন রায় পিতার নাম: নিপেন রায় বাড়ির নং : n0178 বয়স : 39 লিঙ্গ : পুরুষ			নাম : কমলা রায় স্বামীর নাম: উকিল চন্দ্র রায় বাড়ির নং : n0179 বয়স : 55 লিঙ্গ : মহিলা		
388	WB/03/017/276169	ফটো উপলব্ধ	389	MRK3232105	ফটো উপলব্ধ	390	WB/03/017/276280	ফটো উপলব্ধ
নাম : শলকা রায় স্বামীর নাম: জগ রায় বাড়ির নং : n0009 বয়স : 56 লিঙ্গ : মহিলা			নাম : অনন্ত রায় পিতার নাম: ভবেন রায় বাড়ির নং : n0002 বয়স : 62 লিঙ্গ : পুরুষ			নাম : দোমাসী রায় স্বামীর নাম: পুষনাথ রায় বাড়ির নং : n0002 বয়স : 59 লিঙ্গ : মহিলা		



বিধানসভা নির্বাচনক্ষেত্রের নং, নাম : 16-ময়নাগুড়ি  
ভাগ নং, নাম : 1-ভাগুরীরবাড়ী,চৌকিদারেরবাড়ী,সুরীরবাড়ী,মহসিনেরবাড়ী,কোকরোর বাডী

391	ZMJ1764307	নাম : রাহুলদেব রায় পিতার নাম: রমেশ চন্দ্র রায় বাড়ির নং : n0178 বয়স : 33 লিঙ্গ : পুরুষ	ফটো উপলব্ধ	392	WB/03/017/276285	নাম : উকিলচন্দ্র রায় পিতার নাম: মোতিমোহন রায় বাড়ির নং : n0179 বয়স : 59 লিঙ্গ : পুরুষ	ফটো উপলব্ধ	393	MRK2892248	নাম : রনজিৎ রায় পিতার নাম: নন্দকুমার রায় বাড়ির নং : n0125 বয়স : 42 লিঙ্গ : পুরুষ	ফটো উপলব্ধ
394	MRK0536664	নাম : ফুলতীবালা রায় পিতার নাম: নন্দকুমার রায় বাড়ির নং : n0125 বয়স : 59 লিঙ্গ : মহিলা	ফটো উপলব্ধ	395	ZMJ2465722	নাম : কম্পনা বর্মন রায় স্বামীর নাম: রাজেশ রায় বাড়ির নং : এন0041 বয়স : 24 লিঙ্গ : মহিলা	ফটো উপলব্ধ	396	MRK3231214	নাম : সুমিত্রা রায় স্বামীর নাম: অনন্ত রায় বাড়ির নং : n0002 বয়স : 38 লিঙ্গ : মহিলা	ফটো উপলব্ধ
397	NEV1130244	নাম : নির্মল রায় পিতার নাম: কৃপানন্দ রায় বাড়ির নং : n0252 বয়স : 40 লিঙ্গ : পুরুষ	ফটো উপলব্ধ	398	MRK3057817	নাম : যশোদা রায় স্বামীর নাম: যোগিন্দ্র রায় বাড়ির নং : n0040 বয়স : 52 লিঙ্গ : মহিলা	ফটো উপলব্ধ	399	ZMJ2388395	নাম : হৈমন্তি রায় পিতার নাম: কার্তিক রায় বাড়ির নং : N0002 বয়স : 24 লিঙ্গ : মহিলা	ফটো উপলব্ধ
400	ZMJ1764539	নাম : রঞ্জনা রায় পিতার নাম: রমেশ চন্দ্র রায় বাড়ির নং : n0125 বয়স : 32 লিঙ্গ : মহিলা	ফটো উপলব্ধ	401	MRK2607679	নাম : আরতি রায় স্বামীর নাম: প্রমথ রায় বাড়ির নং : এন0184 বয়স : 44 লিঙ্গ : মহিলা	ফটো উপলব্ধ	402	WB/03/017/276562	নাম : রামপ্রসাদ রায় পিতার নাম: কেটু রায় বাড়ির নং : n0126 বয়স : 64 লিঙ্গ : পুরুষ	ফটো উপলব্ধ
403	WB/03/015/934013	নাম : কুমেশ রায় পিতার নাম: তারকনাথ রায় বাড়ির নং : n0184 বয়স : 56 লিঙ্গ : পুরুষ	ফটো উপলব্ধ	404	ZMJ2100824	নাম : আদিত্য রায় পিতার নাম: আনন্দ রায় বাড়ির নং : n0149 বয়স : 27 লিঙ্গ : পুরুষ	ফটো উপলব্ধ	405	ZMJ2100808	নাম : করবী রায় পিতার নাম: বিমল কুমার রায় বাড়ির নং : n0125 বয়স : 26 লিঙ্গ : মহিলা	ফটো উপলব্ধ
406	ZMJ2100949	নাম : বুল্টি রায় পিতার নাম: গিরেন রায় বাড়ির নং : n0039 বয়স : 29 লিঙ্গ : মহিলা	ফটো উপলব্ধ	407	ZMJ2111375	নাম : গৌরাজ রায় পিতার নাম: কৃষ্ণ রায় বাড়ির নং : n0046 বয়স : 26 লিঙ্গ : পুরুষ	ফটো উপলব্ধ	408	WB/03/017/276520	নাম : রবীন্দ্র নাথ রায় পিতার নাম: যতীন রায় বাড়ির নং : n0040 বয়স : 54 লিঙ্গ : পুরুষ	ফটো উপলব্ধ
409	ZMJ2100857	নাম : লতা রায় স্বামীর নাম: রাকেশ রায় বাড়ির নং : n0276 বয়স : 40 লিঙ্গ : মহিলা	ফটো উপলব্ধ	410	WB/03/017/276186	নাম : জয়ন্তী রায় স্বামীর নাম: পুণ্য রায় বাড়ির নং : n0174 বয়স : 55 লিঙ্গ : মহিলা	ফটো উপলব্ধ	411	WB/03/017/276334	নাম : যোগেন রায় পিতার নাম: সিপেন্দ্রনাথ রায় বাড়ির নং : n0175 বয়স : 65 লিঙ্গ : পুরুষ	ফটো উপলব্ধ
412	ZMJ1764018	নাম : পঞ্চমী রায় পিতার নাম: রামপ্রসাদ রায় বাড়ির নং : n0126 বয়স : 33 লিঙ্গ : মহিলা	ফটো উপলব্ধ	413	MRK3325362	নাম : প্রতিমা রায় স্বামীর নাম: দেবাক রায় বাড়ির নং : n0001 বয়স : 40 লিঙ্গ : মহিলা	ফটো উপলব্ধ	414	MRK2754174	নাম : মিনতী রায় স্বামীর নাম: দয়াল রায় বাড়ির নং : n0219 বয়স : 45 লিঙ্গ : মহিলা	ফটো উপলব্ধ
415	WB/03/017/276304	নাম : বিষ্ণুপদ রায় পিতার নাম: গিরীজা রায় বাড়ির নং : n0183 বয়স : 53 লিঙ্গ : পুরুষ	ফটো উপলব্ধ	416	ZMJ1763994	নাম : ছবিতা রায় পিতার নাম: রামপ্রসাদ রায় বাড়ির নং : n0126 বয়স : 38 লিঙ্গ : মহিলা	ফটো উপলব্ধ	417	WB/03/017/276296	নাম : প্রফুল্ল রায় পিতার নাম: নরেন্দ্রনাথ রায় বাড়ির নং : n0127 বয়স : 68 লিঙ্গ : পুরুষ	ফটো উপলব্ধ
418	MRK3325388	নাম : রুপমায়া রায় স্বামীর নাম: হৃদয় রায় বাড়ির নং : n0127 বয়স : 38 লিঙ্গ : মহিলা	ফটো উপলব্ধ	419	ZMJ1123033	নাম : উদব রায় পিতার নাম: আমাশু রায় বাড়ির নং : n0181 বয়স : 39 লিঙ্গ : পুরুষ	ফটো উপলব্ধ	420	WB/03/017/276443	নাম : সুশীলচন্দ্র রায় পিতার নাম: মতিমোহন রায় বাড়ির নং : n0176 বয়স : 58 লিঙ্গ : পুরুষ	ফটো উপলব্ধ



বিধানসভা নির্বাচনক্ষেত্রের নং, নাম : 16-ময়নাগুড়ি  
ভাগ নং, নাম : 1-ভাগুরীরবাড়ী,চৌকিদারেরবাড়ী,সুরীরবাড়ী,মহসিনেরবাড়ী,কোকরোর বাডী

421	MRK3057858	নাম : সান্তনা রায় স্বামীর নাম: কৃষ্ণ রায় বাড়ির নং : n0125 বয়স : 44 লিঙ্গ : মহিলা	ফটো উপলব্ধ	422	WB/03/017/276342	নাম : জ্যোৎস্না রায় স্বামীর নাম: গনেশ রায় বাড়ির নং : n0040 বয়স : 56 লিঙ্গ : মহিলা	ফটো উপলব্ধ	423	WB/03/017/276332	নাম : বিষ্ণু রায় পিতার নাম: চক্রধর রায় বাড়ির নং : n0125 বয়স : 57 লিঙ্গ : পুরুষ	ফটো উপলব্ধ
424	WB/03/017/276051	নাম : অন্নবাল্য রায় স্বামীর নাম: ভবেন রায় বাড়ির নং : n0169 বয়স : 86 লিঙ্গ : মহিলা	ফটো উপলব্ধ	425	WB/03/017/276227	নাম : বাসন্তী রায় স্বামীর নাম: ভাবেশ্বর রায় বাড়ির নং : n0169 বয়স : 55 লিঙ্গ : মহিলা	ফটো উপলব্ধ	426	ZMJ1348697	নাম : ইন্দ্রজিৎ রায় পিতার নাম: যোগেন রায় বাড়ির নং : n0175 বয়স : 35 লিঙ্গ : পুরুষ	ফটো উপলব্ধ
427	ZMJ1764141	নাম : দিপু রায় পিতার নাম: গনেশ রায় বাড়ির নং : n0177 বয়স : 30 লিঙ্গ : পুরুষ	ফটো উপলব্ধ	428	ZMJ2511582	নাম : অশিদিনী রায় স্বামীর নাম: সুধেন রায় বাড়ির নং : n0088 বয়স : 56 লিঙ্গ : মহিলা	ফটো উপলব্ধ	429	ZMJ2229482	নাম : শিউলী রায় স্বামীর নাম: নিরঞ্জন রায় বাড়ির নং : n0151 বয়স : 54 লিঙ্গ : মহিলা	ফটো উপলব্ধ
430	ZMJ2383933	নাম : দেবশ্রী রায় পিতার নাম: বাবলু রায় বাড়ির নং : N0187 বয়স : 25 লিঙ্গ : মহিলা	ফটো উপলব্ধ	431	HJK2370245	নাম : পঞ্চমী রায় পিতার নাম: শৈলেন রায় বাড়ির নং : এন0000 বয়স : 39 লিঙ্গ : মহিলা	ফটো উপলব্ধ	432	ZMJ1764562	নাম : অর্জুজিৎ রায় পিতার নাম: আনন্দ রায় বাড়ির নং : n0149 বয়স : 30 লিঙ্গ : পুরুষ	ফটো উপলব্ধ
433	WB/03/017/276226	নাম : রমেশচন্দ্র রায় পিতার নাম: মতিমোহন রায় বাড়ির নং : n0178 বয়স : 65 লিঙ্গ : পুরুষ	ফটো উপলব্ধ	434	ZMJ1763945	নাম : ভারতী রায়(বর্মন) স্বামীর নাম: রবীন্দ্র রায় বাড়ির নং : n0040 বয়স : 45 লিঙ্গ : মহিলা	ফটো উপলব্ধ	435	MRK2608024	নাম : মমতা রায় স্বামীর নাম: বিজয় রায় বাড়ির নং : n0026 বয়স : 44 লিঙ্গ : মহিলা	ফটো উপলব্ধ
436	ZMJ2239341	নাম : প্রমিলা রায় স্বামীর নাম: প্রাণেশ রায় বাড়ির নং : n0040 বয়স : 58 লিঙ্গ : মহিলা	ফটো উপলব্ধ	437	ZMJ2100907	নাম : তন্ময় রায় পিতার নাম: অমল রায় বাড়ির নং : n0125 বয়স : 26 লিঙ্গ : পুরুষ	ফটো উপলব্ধ	438	ZMJ2199263	নাম : বিমল কুমার রায় পিতার নাম: চক্রধর রায় বাড়ির নং : n0125 বয়স : 62 লিঙ্গ : পুরুষ	ফটো উপলব্ধ
439	ZMJ1216555	নাম : বাপি রায় পিতার নাম: রনজিত রায় বাড়ির নং : n0087 বয়স : 38 লিঙ্গ : পুরুষ	ফটো উপলব্ধ	440	MRK2607612	নাম : বাবলু রায় পিতার নাম: অনন্ত রায় বাড়ির নং : n0187 বয়স : 47 লিঙ্গ : পুরুষ	ফটো উপলব্ধ	441	MRK2892206	নাম : ভারতী রায় স্বামীর নাম: অজয় রায় বাড়ির নং : n0128 বয়স : 47 লিঙ্গ : মহিলা	ফটো উপলব্ধ
442	ZMJ2235760	নাম : হারি রায় পিতার নাম: তারকুমার রায় বাড়ির নং : n0041 বয়স : 56 লিঙ্গ : পুরুষ	ফটো উপলব্ধ	443	MRK2892255	নাম : কৌশল্যা রায় স্বামীর নাম: বিষ্ণু রায় বাড়ির নং : n0125 বয়স : 45 লিঙ্গ : মহিলা	ফটো উপলব্ধ	444	ZMJ2656866	নাম : সুব্রত রায় পিতার নাম: রাকেশ রায় বাড়ির নং : এন0276 বয়স : 22 লিঙ্গ : পুরুষ	ফটো উপলব্ধ
445	ZMJ2704880	নাম : সুস্মিতা রায় পিতার নাম: রাকেশ রায় বাড়ির নং : এন0276 বয়স : 20 লিঙ্গ : মহিলা	ফটো উপলব্ধ	446	WB/03/017/276429	নাম : আনন্দ রায় পিতার নাম: যাদব রায় বাড়ির নং : n0149 বয়স : 67 লিঙ্গ : পুরুষ	ফটো উপলব্ধ	447	WB/03/017/276260	নাম : ভজনা রায় স্বামীর নাম: আনন্দ রায় বাড়ির নং : n0149 বয়স : 58 লিঙ্গ : মহিলা	ফটো উপলব্ধ
448	MRK2754133	নাম : সুরবালা রায় স্বামীর নাম: কৃষ্ণমোহন রায় বাড়ির নং : n0015 বয়স : 59 লিঙ্গ : মহিলা	ফটো উপলব্ধ	449	ZMJ1956986	নাম : অনিতা রায় স্বামীর নাম: দরেন রায় বাড়ির নং : n0010 বয়স : 40 লিঙ্গ : মহিলা	ফটো উপলব্ধ	450	ZMJ2531317	নাম : রিকু রায় স্বামীর নাম: বিমল রায় বাড়ির নং : এন0042 বয়স : 28 লিঙ্গ : মহিলা	ফটো উপলব্ধ



বিধানসভা নির্বাচনক্ষেত্রের নং, নাম : 16-ময়নাগুড়ি  
ভাগ নং, নাম : 1-ভাগুরীরবাড়ী,চৌকিদারেরবাড়ী,সুরীরবাড়ী,মহসিনেরবাড়ী,কোকরোর বাড়ী

451	ZMJ2531341	452	WB/03/017/276546	453	MRK3325198
নাম : হিরণায় রায় পিতার নাম: দয়াল রায় বাড়ির নং : এন0025 বয়স : 22 লিঙ্গ : পুরুষ	ফটো উপলব্ধ	নাম : সুধেন রায় পিতার নাম: নগেন্দ্র রায় বাড়ির নং : n0088 বয়স : 61 লিঙ্গ : পুরুষ	ফটো উপলব্ধ	নাম : পূর্ণিমা রায় স্বামীর নাম: সুদয় রায় বাড়ির নং : n0128 বয়স : 40 লিঙ্গ : মহিলা	ফটো উপলব্ধ
454	ZMJ2113371	455	WB/03/017/276470	456	MRK3225679
নাম : শেফালী রায় পিতার নাম: অখিল রায় বাড়ির নং : এন0045 বয়স : 26 লিঙ্গ : মহিলা	ফটো উপলব্ধ	নাম : অন্নাবালা রায় স্বামীর নাম: প্রফুল্ল রায় বাড়ির নং : n0046 বয়স : 61 লিঙ্গ : মহিলা	ফটো উপলব্ধ	নাম : ভৈরবী রায় স্বামীর নাম: গৌরি মোহন রায় বাড়ির নং : n0251 বয়স : 39 লিঙ্গ : মহিলা	ফটো উপলব্ধ
457	WB/03/017/276098	458	WB/03/017/276319	459	MRK3226057
নাম : কমল রায় পিতার নাম: শরৎকুমার রায় বাড়ির নং : n0059 বয়স : 51 লিঙ্গ : পুরুষ	ফটো উপলব্ধ	নাম : কুমদীনী রায় স্বামীর নাম: সজেন্দ্রনাথ রায় বাড়ির নং : n0086 বয়স : 63 লিঙ্গ : মহিলা	ফটো উপলব্ধ	নাম : মিনতী রায় স্বামীর নাম: জগন্নাথ রায় বাড়ির নং : n0086 বয়স : 39 লিঙ্গ : মহিলা	ফটো উপলব্ধ
460	ZMJ1957141	461	ZMJ1764547	462	ZMJ2383719
নাম : মমতা রায় স্বামীর নাম: কৌশিক অধিকারী বাড়ির নং : n0204 বয়স : 29 লিঙ্গ : মহিলা	ফটো উপলব্ধ	নাম : শম্ভু রায় পিতার নাম: সহনলাল রায় বাড়ির নং : n0044 বয়স : 30 লিঙ্গ : পুরুষ	ফটো উপলব্ধ	নাম : গীতা রায় স্বামীর নাম: পরিমল রায় বাড়ির নং : N0013 বয়স : 38 লিঙ্গ : মহিলা	ফটো উপলব্ধ
463	ZMJ1764505	464	ZMJ2223212	465	ZMJ1348671
নাম : তরুন রায় পিতার নাম: খগেন রায় বাড়ির নং : n0016 বয়স : 36 লিঙ্গ : পুরুষ	ফটো উপলব্ধ	নাম : কুলবালা রায় স্বামীর নাম: আমাণ্ড রায় বাড়ির নং : n0181 বয়স : 58 লিঙ্গ : মহিলা	ফটো উপলব্ধ	নাম : বিমল রায় পিতার নাম: বিজয় রায় বাড়ির নং : n0042 বয়স : 34 লিঙ্গ : পুরুষ	ফটো উপলব্ধ
466	ZMJ2465102	467	WB/03/017/276031	468	MRK2887719
নাম : গৌরি সেন পিতার নাম: নীরেন সেন বাড়ির নং : এন0024 বয়স : 23 লিঙ্গ : মহিলা	ফটো উপলব্ধ	নাম : রঞ্জিত রায় পিতার নাম: নগেন্দ্রনাথ রায় বাড়ির নং : n0087 বয়স : 59 লিঙ্গ : পুরুষ	ফটো উপলব্ধ	নাম : কমল রায় পিতার নাম: কৈলাশ রায় বাড়ির নং : n0241 বয়স : 40 লিঙ্গ : পুরুষ	ফটো উপলব্ধ
469	ZMJ2223246	470	ZMJ1503382	471	ZMJ1348689
নাম : আমাণ্ড রায় পিতার নাম: গিরিজা রায় বাড়ির নং : n0181 বয়স : 64 লিঙ্গ : পুরুষ	ফটো উপলব্ধ	নাম : রেখা রায় স্বামীর নাম: রঞ্জিত রায় বাড়ির নং : n0125 বয়স : 32 লিঙ্গ : মহিলা	ফটো উপলব্ধ	নাম : অনিমা রায় স্বামীর নাম: সুনীল রায় বাড়ির নং : n0024 বয়স : 35 লিঙ্গ : মহিলা	ফটো উপলব্ধ
472	ZMJ2239325	473	ZMJ2465243	474	WB/03/017/276050
নাম : প্রাণেশ রায় পিতার নাম: যতীন রায় বাড়ির নং : n0040 বয়স : 66 লিঙ্গ : পুরুষ	ফটো উপলব্ধ	নাম : মনাব রায় পিতার নাম: যোগীন্দ্র রায় বাড়ির নং : এন00 বয়স : 25 লিঙ্গ : পুরুষ	ফটো উপলব্ধ	নাম : ভবেন্দ্র রায় পিতার নাম: ভবেন রায় বাড়ির নং : n0169 বয়স : 61 লিঙ্গ : পুরুষ	ফটো উপলব্ধ
Q 475	TTV1968940	476	WB/03/017/276440	477	WB/03/017/276446
নাম : সুদন দাস পিতার নাম: দেবানু দাস বাড়ির নং : এন0071 বয়স : 31 লিঙ্গ : পুরুষ	ফটো উপলব্ধ	নাম : পুণ্য রায় পিতার নাম: রামচন্দ্র রায় বাড়ির নং : n0174 বয়স : 63 লিঙ্গ : পুরুষ	ফটো উপলব্ধ	নাম : গণেশ রায় পিতার নাম: দেবেন্দ্রনাথ রায় বাড়ির নং : n0177 বয়স : 57 লিঙ্গ : পুরুষ	ফটো উপলব্ধ
478	WB/03/017/276230	479	WB/03/017/276417	480	ZMJ2697654
নাম : মায়ী রায় স্বামীর নাম: গণেশ রায় বাড়ির নং : n0177 বয়স : 52 লিঙ্গ : মহিলা	ফটো উপলব্ধ	নাম : সাপাটিবালা রায় স্বামীর নাম: রমেশচন্দ্র রায় বাড়ির নং : n0177 বয়স : 54 লিঙ্গ : মহিলা	ফটো উপলব্ধ	নাম : রিনা রায় স্বামীর নাম: রঞ্জিত রায় বাড়ির নং : এন0177 বয়স : 24 লিঙ্গ : মহিলা	ফটো উপলব্ধ



বিধানসভা নির্বাচনক্ষেত্রের নং, নাম : 16-ময়নাগুড়ি  
ভাগ নং, নাম : 1-ভাণ্ডারীরবাড়ী,চৌকিদারেরবাড়ী,সুরীরবাড়ী,মহসিনেরবাড়ী,কোকরোর বাড়ী

481 নাম : মান্দি রায় পিতার নাম: জীতেন রায় বাড়ির নং : N000 বয়স : 29 লিঙ্গ : মহিলা	ZMJ1805829 ফটো উপলব্ধ	482 নাম : জগদীশ রায় পিতার নাম: ললিত রায় বাড়ির নং : n0077 বয়স : 52 লিঙ্গ : পুরুষ	ZMJ2222065 ফটো উপলব্ধ	483 নাম : সাবিত্রী রায় স্বামীর নাম: সন্দী রায় বাড়ির নং : n0011 বয়স : 76 লিঙ্গ : মহিলা	WB/03/017/276138 ফটো উপলব্ধ
484 নাম : দীপীকা রায় স্বামীর নাম: বিজয় রায় বাড়ির নং : n0042 বয়স : 56 লিঙ্গ : মহিলা	WB/03/017/276523 ফটো উপলব্ধ	485 নাম : প্রতিমা রায় স্বামীর নাম: কার্তিক রায় বাড়ির নং : n0044 বয়স : 43 লিঙ্গ : মহিলা	MRK2754257 ফটো উপলব্ধ	486 নাম : প্রভাতী রায় স্বামীর নাম: বাবলু রায় বাড়ির নং : n0222 বয়স : 42 লিঙ্গ : মহিলা	MRK2754299 ফটো উপলব্ধ
487 নাম : উমা রায় স্বামীর নাম: হরমণ রায় বাড়ির নং : এন0024 বয়স : 23 লিঙ্গ : মহিলা	ZMJ2531325 ফটো উপলব্ধ	488 নাম : পরিমল রায় পিতার নাম: জৈশ্যা রায় বাড়ির নং : n0013 বয়স : 51 লিঙ্গ : পুরুষ	ZMJ2247898 ফটো উপলব্ধ	Q 489 নাম : সারথী রায় অন্যান্য: নির্মল রায় বাড়ির নং : এন0014 বয়স : 30 লিঙ্গ : মহিলা	ZMJ2168847 ফটো উপলব্ধ
490 নাম : দিপিকা রায় পিতার নাম: অজয় রায় বাড়ির নং : এন0128 বয়স : 25 লিঙ্গ : মহিলা	ZMJ2169126 ফটো উপলব্ধ	491 নাম : জয়প্রসাদ রায় পিতার নাম: ললিত রায় বাড়ির নং : n0077 বয়স : 58 লিঙ্গ : পুরুষ	WB/03/017/276355 ফটো উপলব্ধ	492 নাম : নিয়তি রায় স্বামীর নাম: সাধু রায় বাড়ির নং : n0033 বয়স : 71 লিঙ্গ : মহিলা	ZMJ2241545 ফটো উপলব্ধ
493 নাম : মায়ী রায় পিতার নাম: রামপ্রসাদ রায় বাড়ির নং : n0126 বয়স : 57 লিঙ্গ : মহিলা	ZMJ2219186 ফটো উপলব্ধ	494 নাম : নমিতা রায় স্বামীর নাম: প্রসন্ন রায় বাড়ির নং : n0042 বয়স : 40 লিঙ্গ : মহিলা	MRK3057791 ফটো উপলব্ধ	495 নাম : মুনুবালা রায় স্বামীর নাম: দক্ষ রায় বাড়ির নং : n0188 বয়স : 62 লিঙ্গ : মহিলা	WB/03/017/276042 ফটো উপলব্ধ
496 নাম : জয়ন্তী রায় স্বামীর নাম: প্রদীপ রায় বাড়ির নং : n0171 বয়স : 37 লিঙ্গ : মহিলা	ZMJ1123959 ফটো উপলব্ধ	497 নাম : তুলসী রায় স্বামীর নাম: তারকুমার রায় বাড়ির নং : n0041 বয়স : 65 লিঙ্গ : মহিলা	ZMJ2209989 ফটো উপলব্ধ	498 নাম : অনিমা রায় স্বামীর নাম: বিজয় রায় বাড়ির নং : n0024 বয়স : 36 লিঙ্গ : মহিলা	ZMJ1123751 ফটো উপলব্ধ
499 নাম : রেনুকা রায় স্বামীর নাম: জয় প্রসাদ রায় বাড়ির নং : n0077 বয়স : 51 লিঙ্গ : মহিলা	MRK2892354 ফটো উপলব্ধ	500 নাম : মঞ্জু সেন স্বামীর নাম: দিলীপ সেন বাড়ির নং : n0077 বয়স : 31 লিঙ্গ : মহিলা	ZMJ1846880 ফটো উপলব্ধ	501 নাম : জগন্নাথ রায় পিতার নাম: সজেন্দ্রনাথ রায় বাড়ির নং : n0086 বয়স : 51 লিঙ্গ : পুরুষ	WB/03/017/276307 ফটো উপলব্ধ
502 নাম : বাসন্তী রায় স্বামীর নাম: রঞ্জিত রায় বাড়ির নং : n0087 বয়স : 56 লিঙ্গ : মহিলা	WB/03/017/276025 ফটো উপলব্ধ	503 নাম : অজয় রায় পিতার নাম: গোবিন্দ চন্দ্র রায় বাড়ির নং : n0128 বয়স : 54 লিঙ্গ : পুরুষ	ZMJ2240786 ফটো উপলব্ধ	504 নাম : প্রদীপ রায় পিতার নাম: নরেশ রায় বাড়ির নং : n0171 বয়স : 38 লিঙ্গ : পুরুষ	MRK3325396 ফটো উপলব্ধ
505 নাম : ধনেশ্বর রায় পিতার নাম: অক্ষয় রায় বাড়ির নং : n0046 বয়স : 36 লিঙ্গ : পুরুষ	ZMJ1348655 ফটো উপলব্ধ	506 নাম : কৃষ্ণ রায় পিতার নাম: অন্নু বালা রায় বাড়ির নং : n0046 বয়স : 49 লিঙ্গ : পুরুষ	MRK2607638 ফটো উপলব্ধ	507 নাম : শিবানী রায় স্বামীর নাম: কমল রায় বাড়ির নং : n0059 বয়স : 45 লিঙ্গ : মহিলা	MRK3226016 ফটো উপলব্ধ
508 নাম : বিজয় রায় পিতার নাম: গোবিন্দ রায় বাড়ির নং : n0128 বয়স : 52 লিঙ্গ : পুরুষ	ZMJ2231058 ফটো উপলব্ধ	509 নাম : কমলেশ্বর রায় পিতার নাম: সুদয় রায় বাড়ির নং : এন0214 বয়স : 23 লিঙ্গ : পুরুষ	ZMJ2723336 ফটো উপলব্ধ	510 নাম : সাধু রায় পিতার নাম: রাধামোহন রায় বাড়ির নং : n0033 বয়স : 76 লিঙ্গ : পুরুষ	ZMJ2250793 ফটো উপলব্ধ



বিধানসভা নির্বাচনক্ষেত্রের নং, নাম : 16-ময়নাগুড়ি  
ভাগ নং, নাম : 1-ভাগুরীরবাড়ী,চৌকিদারেরবাড়ী,সুরীরবাড়ী,মহসিনেরবাড়ী,কোকরোর বাডী

#2 511 নাম : মান্সী রায় স্বামীর নাম: অমল রায় বাড়ির নং : n0040 বয়স : 28 লিঙ্গ : মহিলা	ZMJ2100626 ফটো উপলব্ধ	512 নাম : হিতেশ রায় পিতার নাম: যোগীন্দ্র রায় বাড়ির নং : বৈকুর গৌর গ্রাম বয়স : 22 লিঙ্গ : পুরুষ	ZMJ2714301 ফটো উপলব্ধ	513 নাম : কোয়েল রায় স্বামীর নাম: প্রশান্ত রায় বাড়ির নং : এন0030 বয়স : 26 লিঙ্গ : মহিলা	ZMJ2531390 ফটো উপলব্ধ
514 নাম : ভাস্কর রায় পিতার নাম: বিষ্ণু রায় বাড়ির নং : এন0125 বয়স : 23 লিঙ্গ : পুরুষ	ZMJ2465656 ফটো উপলব্ধ	515 নাম : সহনলাল রায় পিতার নাম: দেব্রা রায় বাড়ির নং : n0044 বয়স : 59 লিঙ্গ : পুরুষ	WB/03/017/276434 ফটো উপলব্ধ	516 নাম : নিরুবালা রায় স্বামীর নাম: সহনলাল রায় বাড়ির নং : n0044 বয়স : 55 লিঙ্গ : মহিলা	WB/03/017/276435 ফটো উপলব্ধ
517 নাম : কল্যাণী রায় পিতার নাম: মনমোহন রায় বাড়ির নং : n0045 বয়স : 35 লিঙ্গ : মহিলা	ZMJ1763929 ফটো উপলব্ধ	518 নাম : রবি রায় পিতার নাম: মনু রায় বাড়ির নং : এন0073 বয়স : 34 লিঙ্গ : পুরুষ	ZMJ1503408 ফটো উপলব্ধ	519 নাম : গীতা রায় স্বামীর নাম: নিরোদ রায় বাড়ির নং : n0220 বয়স : 44 লিঙ্গ : মহিলা	MRK2754240 ফটো উপলব্ধ
520 নাম : নিয়তি রায় স্বামীর নাম: তপন রায় বাড়ির নং : n0226 বয়স : 45 লিঙ্গ : মহিলা	MRK2754372 ফটো উপলব্ধ	521 নাম : রিনুবালা রায় স্বামীর নাম: মনু রায় বাড়ির নং : n0204 বয়স : 54 লিঙ্গ : মহিলা	MRK0537704 ফটো উপলব্ধ	522 নাম : ছায়া রায় স্বামীর নাম: অমল রায় বাড়ির নং : n0125 বয়স : 53 লিঙ্গ : মহিলা	ZMJ2251015 ফটো উপলব্ধ
523 নাম : তপন রায় পিতার নাম: হরেন্দ্রনাথ রায় বাড়ির নং : n0218 বয়স : 46 লিঙ্গ : পুরুষ	MRK2754109 ফটো উপলব্ধ	524 নাম : নিরোবালা রায় অন্যান্য: নিরঞ্জন রায় বাড়ির নং : n0223 বয়স : 70 লিঙ্গ : মহিলা	ZMJ1764281 ফটো উপলব্ধ	525 নাম : পম্পি রায় স্বামীর নাম: নিরঞ্জন রায় বাড়ির নং : n0223 বয়স : 33 লিঙ্গ : মহিলা	ZMJ1764315 ফটো উপলব্ধ
526 নাম : ময়না রায় স্বামীর নাম: প্রবিন রায় বাড়ির নং : n0224 বয়স : 43 লিঙ্গ : মহিলা	MRK2754331 ফটো উপলব্ধ	527 নাম : দেবারু রায় পিতার নাম: রুপকান্ত রায় বাড়ির নং : n0001 বয়স : 51 লিঙ্গ : পুরুষ	MRK2892420 ফটো উপলব্ধ	528 নাম : নিরুপম রায় পিতার নাম: দীনদয়াল রায় বাড়ির নং : এন019 বয়স : 25 লিঙ্গ : পুরুষ	ZMJ2169159 ফটো উপলব্ধ
529 নাম : সমীরন রায় পিতার নাম: বিজয় রায় বাড়ির নং : এন00 বয়স : 24 লিঙ্গ : পুরুষ	ZMJ2465011 ফটো উপলব্ধ	530 নাম : বিজয় রায় পিতার নাম: ফলিন রায় বাড়ির নং : n0042 বয়স : 61 লিঙ্গ : পুরুষ	WB/03/017/276494 ফটো উপলব্ধ	531 নাম : সুকারু রায় পিতার নাম: বিজয় রায় বাড়ির নং : n0042 বয়স : 32 লিঙ্গ : পুরুষ	ZMJ1636240 ফটো উপলব্ধ
532 নাম : আশীনাথ রায় পিতার নাম: দেব্রা রায় বাড়ির নং : n0044 বয়স : 61 লিঙ্গ : পুরুষ	WB/03/017/276471 ফটো উপলব্ধ	533 নাম : অমৃত রায় পিতার নাম: রামপ্রসাদ রায় বাড়ির নং : n0126 বয়স : 29 লিঙ্গ : পুরুষ	ZMJ1764190 ফটো উপলব্ধ	534 নাম : যশোবালা রায় স্বামীর নাম: টটেশ্বর রায় বাড়ির নং : n0279 বয়স : 68 লিঙ্গ : মহিলা	ZMJ2216349 ফটো উপলব্ধ
535 নাম : বিভূতি রায় পিতার নাম: সাধু রায় বাড়ির নং : n0033 বয়স : 53 লিঙ্গ : পুরুষ	ZMJ2227445 ফটো উপলব্ধ	536 নাম : হিল্লোল রায় পিতার নাম: বিভূতি রায় বাড়ির নং : এন0057 বয়স : 22 লিঙ্গ : পুরুষ	ZMJ2723757 ফটো উপলব্ধ	537 নাম : মীনা রায় স্বামীর নাম: ক্ষিরোদ রায় বাড়ির নং : n0186 বয়স : 52 লিঙ্গ : মহিলা	WB/03/017/276053 ফটো উপলব্ধ
538 নাম : শরৎ রায় পিতার নাম: খীরোদ রায় বাড়ির নং : এন0321 বয়স : 25 লিঙ্গ : পুরুষ	ZMJ2727329 ফটো উপলব্ধ	539 নাম : দক্ষ রায় পিতার নাম: অনন্ত রায় বাড়ির নং : n0188 বয়স : 68 লিঙ্গ : পুরুষ	WB/03/017/276041 ফটো উপলব্ধ	540 নাম : ধৌলী বালা রায় পিতার নাম: কুমেশ্বর রায় বাড়ির নং : এন0184 বয়স : 34 লিঙ্গ : মহিলা	ZMJ2728517 ফটো উপলব্ধ

বিধানসভা নির্বাচনক্ষেত্রের নং, নাম : 16-ময়নাগুড়ি  
ভাগ নং, নাম : 1-ভাণ্ডারীরবাড়ী,চৌকিদারেরবাড়ী,সুরীরবাড়ী,মহসিনেরবাড়ী,কোকরোর বাডী

541	ZMJ2633022	নাম : মনোতোষ রায় পিতার নাম: কুমেশ রায় বাড়ির নং : এন0184 বয়স : 23 লিঙ্গ : পুরুষ	ফটো উপলব্ধ	542	ZMJ1348895	নাম : প্রসন্ন রায় পিতার নাম: ফলিন রায় বাড়ির নং : n0042 বয়স : 37 লিঙ্গ : পুরুষ	ফটো উপলব্ধ	543	MRK2892289	নাম : সাবি রায় স্বামীর নাম: কঠেয়া রায় বাড়ির নং : n0043 বয়স : 71 লিঙ্গ : মহিলা	ফটো উপলব্ধ
544	MRK2892271	নাম : অবিনাশ রায় পিতার নাম: আশিনাথ রায় বাড়ির নং : n0044 বয়স : 42 লিঙ্গ : পুরুষ	ফটো উপলব্ধ	545	ZMJ2569499	নাম : মনু রায় পিতার নাম: ধৌল রায় বাড়ির নং : n0204 বয়স : 59 লিঙ্গ : পুরুষ	ফটো উপলব্ধ	546	ZMJ2676195	নাম : সম্পা রায় স্বামীর নাম: রবি রায় বাড়ির নং : এন0204 বয়স : 22 লিঙ্গ : মহিলা	ফটো উপলব্ধ
547	MRK3129319	নাম : সুনিতি রায় স্বামীর নাম: জগদীশ রে বাড়ির নং : n0077 বয়স : 39 লিঙ্গ : মহিলা	ফটো উপলব্ধ	548	ZMJ2633329	নাম : পল্লব রায় পিতার নাম: জগদীশ রায় বাড়ির নং : এন0077 বয়স : 22 লিঙ্গ : পুরুষ	ফটো উপলব্ধ	549	ZMJ2738953	নাম : মনোজীৎ রায় পিতার নাম: জয়প্রসাদ রায় বাড়ির নং : এন0045 বয়স : 20 লিঙ্গ : পুরুষ	ফটো উপলব্ধ
550	MRK2754315	নাম : নিরঞ্জন রায় মায়ের নাম: নীরোবালা রায় বাড়ির নং : n0223 বয়স : 43 লিঙ্গ : পুরুষ	ফটো উপলব্ধ	551	ZMJ2566719	নাম : ঝর্না সিংহা রায় স্বামীর নাম: বাবলু রায় বাড়ির নং : এন0039 বয়স : 30 লিঙ্গ : মহিলা	ফটো উপলব্ধ	552	ZMJ2692986	নাম : মৌসুমী রায় পিতার নাম: গীরেন রায় বাড়ির নং : এন0039 বয়স : 25 লিঙ্গ : মহিলা	ফটো উপলব্ধ
553	ZMJ1412162	নাম : সুবল রায় ডাকুয়া মায়ের নাম: যশোদা রায় ডাকুয়া বাড়ির নং : n0172 বয়স : 38 লিঙ্গ : পুরুষ	ফটো উপলব্ধ	554	ZMJ1635952	নাম : পার্বতী রায় ডাকুয়া স্বামীর নাম: সুবল রায় ডাকুয়া বাড়ির নং : n0172 বয়স : 37 লিঙ্গ : মহিলা	ফটো উপলব্ধ	555	ZMJ1412212	নাম : প্রেমানন্দ সরকার পিতার নাম: মনমোহন সরকার বাড়ির নং : n0214 বয়স : 36 লিঙ্গ : পুরুষ	ফটো উপলব্ধ
556	ZMJ1957190	নাম : সরস্বতী সরকার(মন্ডল) স্বামীর নাম: কৃষ্ণ সরকার বাড়ির নং : n0214 বয়স : 31 লিঙ্গ : মহিলা	ফটো উপলব্ধ	557	ZMJ1957034	নাম : লিপিকা বাওয়ালী সরকার স্বামীর নাম: রামানন্দ সরকার বাড়ির নং : n0214 বয়স : 30 লিঙ্গ : মহিলা	ফটো উপলব্ধ	558	ZMJ1636174	নাম : কৃষ্ণ সরকার পিতার নাম: প্রকাশ চন্দ্র সরকার বাড়ির নং : n0234 বয়স : 33 লিঙ্গ : পুরুষ	ফটো উপলব্ধ
559	WB/03/020/414544	নাম : সীমা সরকার স্বামীর নাম: মধুসূদন সরকার বাড়ির নং : n0215 বয়স : 57 লিঙ্গ : মহিলা	ফটো উপলব্ধ	560	ZMJ1348663	নাম : রামানন্দ সরকার পিতার নাম: মধুসূদন সরকার বাড়ির নং : n0214 বয়স : 36 লিঙ্গ : পুরুষ	ফটো উপলব্ধ	561	ZMJ1499896	নাম : আনন্দ সরকার পিতার নাম: মনমোহন সরকার বাড়ির নং : n0214 বয়স : 38 লিঙ্গ : পুরুষ	ফটো উপলব্ধ
562	WB/03/017/276141	নাম : সুমিত্রা সরকার স্বামীর নাম: হরিপদ সরকার বাড়ির নং : n0196 বয়স : 83 লিঙ্গ : মহিলা	ফটো উপলব্ধ	563	MRK2754208	নাম : প্রবীন সেন পিতার নাম: বসন্ত সেন বাড়ির নং : n0161 বয়স : 43 লিঙ্গ : পুরুষ	ফটো উপলব্ধ	564	ZMJ2100923	নাম : ছায়া সরকার (রায়) স্বামীর নাম: গোবিন্দ সরকার বাড়ির নং : n0214 বয়স : 33 লিঙ্গ : মহিলা	ফটো উপলব্ধ
565	ZMJ1348960	নাম : রেনুকা সেন স্বামীর নাম: প্রবীন সেন বাড়ির নং : n0161 বয়স : 37 লিঙ্গ : মহিলা	ফটো উপলব্ধ	566	WB/03/017/276199	নাম : সন্দ্যা সরকার স্বামীর নাম: শিব সরকার বাড়ির নং : n0161 বয়স : 52 লিঙ্গ : মহিলা	ফটো উপলব্ধ	567	WB/03/017/276223	নাম : শিব সরকার পিতার নাম: হরিপদ সরকার বাড়ির নং : n0161 বয়স : 56 লিঙ্গ : পুরুষ	ফটো উপলব্ধ
568	MRK3226008	নাম : কৃষ্ণ সরকার পিতার নাম: মধুসূদন সরকার বাড়ির নং : n0214 বয়স : 38 লিঙ্গ : পুরুষ	ফটো উপলব্ধ	569	WB/03/020/414716	নাম : মধুসূদন সরকার পিতার নাম: দুর্লভ সরকার বাড়ির নং : n0214 বয়স : 63 লিঙ্গ : পুরুষ	ফটো উপলব্ধ	570	ZMJ1764067	নাম : সুজিৎ সরকার পিতার নাম: শিব সরকার বাড়ির নং : n0161 বয়স : 33 লিঙ্গ : পুরুষ	ফটো উপলব্ধ

বিধানসভা নির্বাচনক্ষেত্রের নং, নাম : 16-ময়নাগুড়ি  
ভাগ নং, নাম : 1-ভাণ্ডারীরবাড়ী,চৌকিদারেরবাড়ী,সুরীরবাড়ী,মহসিনেরবাড়ী,কোকরোর বাডী

571	ZMJ1348820	572	ZMJ1846971	573	ZMJ1124304
নাম : মহানন্দ সরকার পিতার নাম: মধুসূদন সরকার বাড়ির নং : n0214 বয়স : 35 লিঙ্গ : পুরুষ	ফটো উপলব্ধ	নাম : সদানন্দ সরকার পিতার নাম: মধুসূদন সরকার বাড়ির নং : n0214 বয়স : 32 লিঙ্গ : পুরুষ	ফটো উপলব্ধ	নাম : গোবিন্দ সরকার পিতার নাম: মধুসূদন সরকার বাড়ির নং : n0214 বয়স : 37 লিঙ্গ : পুরুষ	ফটো উপলব্ধ
574	ZMJ1957059	575	ZMJ2039212	576	ZMJ2046555
নাম : বিষ্ণু সরকার মায়ের নাম: প্রতিমা সরকার বাড়ির নং : N0234 বয়স : 29 লিঙ্গ : পুরুষ	ফটো উপলব্ধ	নাম : দীপালি সরকার(ম'ডল) স্বামীর নাম: আনন্দ সরকার বাড়ির নং : N0214 বয়স : 30 লিঙ্গ : মহিলা	ফটো উপলব্ধ	নাম : তুলিকা সরকার(সেন) স্বামীর নাম: ভূপেন সেন বাড়ির নং : n0061 বয়স : 30 লিঙ্গ : মহিলা	ফটো উপলব্ধ
577	MRK2754265	578	ZMJ2219590	579	ZMJ1348937
নাম : পার্বতী সেন স্বামীর নাম: মলিন সেন বাড়ির নং : n0085 বয়স : 43 লিঙ্গ : মহিলা	ফটো উপলব্ধ	নাম : অজিত সেন পিতার নাম: গজেন্দ্রনাথ সেন বাড়ির নং : ভান্ডারীবাড়ি বয়স : 53 লিঙ্গ : পুরুষ	ফটো উপলব্ধ	নাম : মীর্ঠন সেন পিতার নাম: ধনপতি সেন বাড়ির নং : n0031 বয়স : 41 লিঙ্গ : পুরুষ	ফটো উপলব্ধ
580	ZMJ2429652	581	WB/03/017/276167	582	ZMJ2046563
নাম : ভাস্কর সেন পিতার নাম: শশধর সেন বাড়ির নং : এন০০২১ বয়স : 45 লিঙ্গ : পুরুষ	ফটো উপলব্ধ	নাম : বিজয় সেন পিতার নাম: মাধব সেন বাড়ির নং : n0050 বয়স : 53 লিঙ্গ : পুরুষ	ফটো উপলব্ধ	নাম : দীপক সেন মায়ের নাম: স্বপ্না সেন বাড়ির নং : n0211 বয়স : 28 লিঙ্গ : পুরুষ	ফটো উপলব্ধ
583	ZMJ1195361	584	ZMJ2650000	585	WB/03/017/276445
নাম : পঞ্চমী সেন স্বামীর নাম: শ্যামল সেন বাড়ির নং : n0038 বয়স : 45 লিঙ্গ : মহিলা	ফটো উপলব্ধ	নাম : কল্যাণ কুমার সেন পিতার নাম: বসন্ত কুমার সেন বাড়ির নং : এন0110 বয়স : 57 লিঙ্গ : পুরুষ	ফটো উপলব্ধ	নাম : ময়না সেন স্বামীর নাম: তপন কুমার সেন বাড়ির নং : n0038 বয়স : 54 লিঙ্গ : মহিলা	ফটো উপলব্ধ
586	WB/03/017/276002	587	ZMJ2465367	588	ZMJ2465409
নাম : পরেশ সেন পিতার নাম: উপেন্দ্রনাথ সেন বাড়ির নং : n0051 বয়স : 63 লিঙ্গ : পুরুষ	ফটো উপলব্ধ	নাম : দেবাশিস সেন মায়ের নাম: আরতি সেন বাড়ির নং : এন0081 বয়স : 25 লিঙ্গ : পুরুষ	ফটো উপলব্ধ	নাম : প্রণব কুমার সেন পিতার নাম: গণেশ চন্দ্র সেন বাড়ির নং : এন0060 বয়স : 23 লিঙ্গ : পুরুষ	ফটো উপলব্ধ
589	ZMJ2465318	590	WB/03/017/276016	591	ZMJ1764034
নাম : ধ্রুবজিত সেন পিতার নাম: পরেশ সেন বাড়ির নং : এন0051 বয়স : 23 লিঙ্গ : পুরুষ	ফটো উপলব্ধ	নাম : শ্যামল সেন পিতার নাম: দীনেশচন্দ্র সেন বাড়ির নং : n0038 বয়স : 49 লিঙ্গ : পুরুষ	ফটো উপলব্ধ	নাম : বাপ্পাদিত্য সেন পিতার নাম: গোকুল সেন বাড়ির নং : n0052 বয়স : 30 লিঙ্গ : পুরুষ	ফটো উপলব্ধ
592	MRK3231115	593	WB/03/017/276151	594	ZMJ2223980
নাম : সেফালী সেন স্বামীর নাম: উদয় সেন বাড়ির নং : n0112 বয়স : 39 লিঙ্গ : মহিলা	ফটো উপলব্ধ	নাম : মায়ারানী সেন স্বামীর নাম: ভবেন্দ্রনাথ সেন বাড়ির নং : n0054 বয়স : 73 লিঙ্গ : মহিলা	ফটো উপলব্ধ	নাম : গোকুলচন্দ্র সেন পিতার নাম: মোক্ষনাথ সেন বাড়ির নং : n0052 বয়স : 67 লিঙ্গ : পুরুষ	ফটো উপলব্ধ
595	ZMJ2258242	596	WB/03/017/279798	597	MRK3057692
নাম : রেনুকা সেন স্বামীর নাম: নকুল সেন বাড়ির নং : n0037 বয়স : 51 লিঙ্গ : মহিলা	ফটো উপলব্ধ	নাম : কৃষ্ণ চন্দ্র সেন পিতার নাম: দয়াল সেন বাড়ির নং : n0004 বয়স : 66 লিঙ্গ : পুরুষ	ফটো উপলব্ধ	নাম : পরিমল সেন পিতার নাম: কৃষ্ণ চন্দ্র সেন বাড়ির নং : n0004 বয়স : 46 লিঙ্গ : পুরুষ	ফটো উপলব্ধ
598	ZMJ1499789	599	ZMJ2218584	600	ZMJ2588366
নাম : জয়দীপ সেন পিতার নাম: নলিনী সেন বাড়ির নং : n0051 বয়স : 33 লিঙ্গ : পুরুষ	ফটো উপলব্ধ	নাম : দ্বিজেন্দ্র নাথ সেন পিতার নাম: মতিমোহন সেন বাড়ির নং : n0103 বয়স : 61 লিঙ্গ : পুরুষ	ফটো উপলব্ধ	নাম : পম্পা কর্মকার সেন স্বামীর নাম: মহেশ কুমার সেন বাড়ির নং : এন0089 বয়স : 22 লিঙ্গ : মহিলা	ফটো উপলব্ধ

বিধানসভা নির্বাচনক্ষেত্রের নং, নাম : 16-ময়নাগুড়ি  
ভাগ নং, নাম : 1-ভাগুরীরবাড়ী,চৌকিদারেরবাড়ী,সুরীরবাড়ী,মহসিনেরবাড়ী,কোকরোর বাড়ী

601 নাম : জগদীশ সেন পিতার নাম: প্রাননাথ সেন বাড়ির নং : n0066 বয়স : 51 লিঙ্গ : পুরুষ	ZMJ2190916 ফটো উপলব্ধ	602 নাম : কুমোদিনী সেন স্বামীর নাম: উপেন্দ্র সেন বাড়ির নং : n0139 বয়স : 54 লিঙ্গ : মহিলা	ZMJ1124882 ফটো উপলব্ধ	603 নাম : মাস্পী সেন স্বামীর নাম: দীপক সেন বাড়ির নং : n0037 বয়স : 39 লিঙ্গ : মহিলা	MRK3057825 ফটো উপলব্ধ
604 নাম : জীবেশ সেন পিতার নাম: ক্ষিতেন সেন বাড়ির নং : এন020 বয়স : 29 লিঙ্গ : পুরুষ	ZMJ2168961 ফটো উপলব্ধ	605 নাম : মহেশ কুমার সেন পিতার নাম: লক্ষ্মী সেন বাড়ির নং : এন089 বয়স : 25 লিঙ্গ : পুরুষ	ZMJ2169167 ফটো উপলব্ধ	606 নাম : মুন্সী সেন পিতার নাম: ঘনশ্যাম সেন বাড়ির নং : এন0064 বয়স : 26 লিঙ্গ : মহিলা	ZMJ2168987 ফটো উপলব্ধ
607 নাম : ভবানী সরকার (সেন) স্বামীর নাম: পরেশ সেন বাড়ির নং : n0051 বয়স : 52 লিঙ্গ : মহিলা	WB/03/017/189372 ফটো উপলব্ধ	608 নাম : জ্যোৎস্না সেন স্বামীর নাম: দিলীপ কুমার সেন বাড়ির নং : n0021 বয়স : 52 লিঙ্গ : মহিলা	ZMJ2220317 ফটো উপলব্ধ	609 নাম : হিরু সেন পিতার নাম: ঘনশ্যাম সেন বাড়ির নং : এন0064 বয়স : 22 লিঙ্গ : পুরুষ	ZMJ2569028 ফটো উপলব্ধ
610 নাম : সোনালী সেন স্বামীর নাম: গোবিন্দ সেন বাড়ির নং : n0048 বয়স : 37 লিঙ্গ : মহিলা	MRK3325222 ফটো উপলব্ধ	611 নাম : শান্তিবালা সেন স্বামীর নাম: বিজয় সেন বাড়ির নং : n0065 বয়স : 51 লিঙ্গ : মহিলা	WB/03/017/276316 ফটো উপলব্ধ	612 নাম : মীনা সেন স্বামীর নাম: জগদীশ সেন বাড়ির নং : n0066 বয়স : 48 লিঙ্গ : মহিলা	MRK1402270 ফটো উপলব্ধ
613 নাম : দিপালী দাস(সেন) স্বামীর নাম: বিজু সেন বাড়ির নং : n0064 বয়স : 40 লিঙ্গ : মহিলা	MRK3325156 ফটো উপলব্ধ	614 নাম : ময়না সেন স্বামীর নাম: মুকুন্দ সেন বাড়ির নং : n0109 বয়স : 75 লিঙ্গ : মহিলা	ZMJ2238749 ফটো উপলব্ধ	615 নাম : অঞ্জলী সেন স্বামীর নাম: গৌতম সেন বাড়ির নং : n0091 বয়স : 34 লিঙ্গ : মহিলা	ZMJ1499755 ফটো উপলব্ধ
616 নাম : গোপাল সেন পিতার নাম: নীরেন সেন বাড়ির নং : এন0095 বয়স : 26 লিঙ্গ : পুরুষ	ZMJ2169142 ফটো উপলব্ধ	617 নাম : আনন্দ সেন পিতার নাম: নীরেন সেন বাড়ির নং : n0092 বয়স : 31 লিঙ্গ : পুরুষ	ZMJ1764380 ফটো উপলব্ধ	618 নাম : দীপা সেন স্বামীর নাম: মুনাল কান্তি সেন বাড়ির নং : n0102 বয়স : 39 লিঙ্গ : মহিলা	MRK3058245 ফটো উপলব্ধ
619 নাম : অলকা সেন স্বামীর নাম: পুষ্প সেন বাড়ির নং : n0004 বয়স : 61 লিঙ্গ : মহিলা	ZMJ2201481 ফটো উপলব্ধ	620 নাম : নীরেন সেন পিতার নাম: উপেন্দ্রনাথ সেন বাড়ির নং : n0051 বয়স : 61 লিঙ্গ : পুরুষ	WB/03/017/276349 ফটো উপলব্ধ	621 নাম : পাপাই সেন পিতার নাম: জগদীশ সেন বাড়ির নং : n0065 বয়স : 28 লিঙ্গ : পুরুষ	ZMJ1957042 ফটো উপলব্ধ
622 নাম : সুমন সেন পিতার নাম: দীপক সেন বাড়ির নং : এন0067 বয়স : 23 লিঙ্গ : পুরুষ	ZMJ2531416 ফটো উপলব্ধ	623 নাম : হীরক শুভ্র সেন পিতার নাম: দিলীপ কুমার সেন বাড়ির নং : n0021 বয়স : 32 লিঙ্গ : পুরুষ	ZMJ1499771 ফটো উপলব্ধ	624 নাম : বীরেন সেন স্বামীর নাম: ভবিন সেন বাড়ির নং : n0090 বয়স : 42 লিঙ্গ : পুরুষ	MRK2892636 ফটো উপলব্ধ
625 নাম : নমিতা সেন স্বামীর নাম: নিয়তী সেন বাড়ির নং : এন0124 বয়স : 45 লিঙ্গ : মহিলা	ZMJ2168771 ফটো উপলব্ধ	626 নাম : রতনা সেন রায় স্বামীর নাম: জয়ন্ত সেন বাড়ির নং : এন01000 বয়স : 26 লিঙ্গ : মহিলা	ZMJ2168821 ফটো উপলব্ধ	627 নাম : অমিত কুমার সেন পিতার নাম: ক্ষিতেন সেন বাড়ির নং : এন020 বয়স : 26 লিঙ্গ : পুরুষ	ZMJ2169134 ফটো উপলব্ধ
628 নাম : তপন সেন পিতার নাম: হরিন্দ্র সেন বাড়ির নং : n0082 বয়স : 61 লিঙ্গ : পুরুষ	WB/03/017/276292 ফটো উপলব্ধ	629 নাম : পায়েল সেন পিতার নাম: বিজয় সেন বাড়ির নং : এন0002 বয়স : 23 লিঙ্গ : মহিলা	ZMJ2465573 ফটো উপলব্ধ	630 নাম : শান্তনাথ সেন পিতার নাম: বীরেন সেন বাড়ির নং : n0111 বয়স : 34 লিঙ্গ : পুরুষ	ZMJ1348853 ফটো উপলব্ধ



বিধানসভা নির্বাচনক্ষেত্রের নং, নাম : 16-ময়নাগুড়ি  
ভাগ নং, নাম : 1-ভাগুরীরবাড়ী,চৌকিদারেরবাড়ী,সুরীরবাড়ী,মহসিনেরবাড়ী,কোকরোর বাডী

631 নাম : শুরা সেন পিতার নাম: দীপক সেন বাড়ির নং : এন0037 বয়স : 23 লিঙ্গ : মহিলা	ZMJ2633477 ফটো উপলব্ধ	632 নাম : পৌতম সেন পিতার নাম: জিতেন্দ্রনাথ সেন বাড়ির নং : n0091 বয়স : 46 লিঙ্গ : পুরুষ	MRK2892578 ফটো উপলব্ধ	633 নাম : পবন সেন পিতার নাম: মহীন্দ্র সেন বাড়ির নং : n0092 বয়স : 35 লিঙ্গ : পুরুষ	ZMJ1636208 ফটো উপলব্ধ
634 নাম : আরতি সেন স্বামীর নাম: হরেন সেন বাড়ির নং : n0081 বয়স : 43 লিঙ্গ : মহিলা	MRK2892669 ফটো উপলব্ধ	635 নাম : দীপ্তি সেন স্বামীর নাম: তপন সেন বাড়ির নং : n0082 বয়স : 53 লিঙ্গ : মহিলা	WB/03/017/276325 ফটো উপলব্ধ	636 নাম : প্রমীলা সেন স্বামীর নাম: পরেশচন্দ্র সেন বাড়ির নং : n0083 বয়স : 58 লিঙ্গ : মহিলা	WB/03/017/276322 ফটো উপলব্ধ
637 নাম : পিঙ্কি সেন স্বামীর নাম: সত্যেন সেন বাড়ির নং : n0091 বয়স : 31 লিঙ্গ : মহিলা	ZMJ1957174 ফটো উপলব্ধ	638 নাম : ক্ষিতেন সেন পিতার নাম: গজেন্দ্রো নাথ সেন বাড়ির নং : n0020 বয়স : 57 লিঙ্গ : পুরুষ	ZMJ2220838 ফটো উপলব্ধ	639 নাম : দীপক সেন পিতার নাম: ছিলানু সেন বাড়ির নং : n0037 বয়স : 50 লিঙ্গ : মহিলা	ZMJ2252401 ফটো উপলব্ধ
640 নাম : বুধবালা সেন স্বামীর নাম: শুকারু সেন বাড়ির নং : n0036 বয়স : 61 লিঙ্গ : মহিলা	ZMJ2227601 ফটো উপলব্ধ	641 নাম : বিজয়া সেন পিতার নাম: প্রাননাথ সেন বাড়ির নং : n0065 বয়স : 55 লিঙ্গ : পুরুষ	WB/03/017/276418 ফটো উপলব্ধ	642 নাম : বাস্টি সেন পিতার নাম: গীরেন সেন বাড়ির নং : এন0104 বয়স : 24 লিঙ্গ : মহিলা	ZMJ2627834 ফটো উপলব্ধ
643 নাম : পরেশচন্দ্র সেন পিতার নাম: হরিশ্চন্দ্র সেন বাড়ির নং : n0083 বয়স : 63 লিঙ্গ : পুরুষ	WB/03/017/276219 ফটো উপলব্ধ	644 নাম : বীরেন সেন পিতার নাম: তারিনী সেন বাড়ির নং : n0111 বয়স : 58 লিঙ্গ : পুরুষ	ZMJ2345270 ফটো উপলব্ধ	645 নাম : দয়ামন্তি সেন স্বামীর নাম: বীরেন সেন বাড়ির নং : n0111 বয়স : 53 লিঙ্গ : মহিলা	ZMJ2345346 ফটো উপলব্ধ
646 নাম : বীনা সেন স্বামীর নাম: নীরেন সেন বাড়ির নং : n0092 বয়স : 52 লিঙ্গ : মহিলা	MRK1404847 ফটো উপলব্ধ	647 নাম : মলিন সেন পিতার নাম: ধীরনাথ সেন বাড়ির নং : n0085 বয়স : 50 লিঙ্গ : পুরুষ	ZMJ2258135 ফটো উপলব্ধ	648 নাম : আরতী সেন স্বামীর নাম: প্রদীপ সেন বাড়ির নং : n0085 বয়স : 41 লিঙ্গ : মহিলা	ZMJ1412204 ফটো উপলব্ধ
649 নাম : প্রতিমা রায় সেন স্বামীর নাম: জয়ন্ত সেন বাড়ির নং : এন0123 বয়স : 26 লিঙ্গ : মহিলা	ZMJ2185841 ফটো উপলব্ধ	650 নাম : হেমলতা সেন স্বামীর নাম: নীরেন সেন বাড়ির নং : n0095 বয়স : 47 লিঙ্গ : মহিলা	MRK1403179 ফটো উপলব্ধ	651 নাম : লীলা সেন স্বামীর নাম: অনন্তকুমার সেন বাড়ির নং : n0098 বয়স : 66 লিঙ্গ : মহিলা	WB/03/017/276294 ফটো উপলব্ধ
Q 652 নাম : শুরা সেন স্বামীর নাম: লক্ষী সেন বাড়ির নং : বয়স : 48 লিঙ্গ : মহিলা	ZMJ1125624 ফটো উপলব্ধ	653 নাম : দীপক সেন পিতার নাম: বসন্ত সেন বাড়ির নং : n0067 বয়স : 50 লিঙ্গ : পুরুষ	WB/03/017/276540 ফটো উপলব্ধ	654 নাম : রিনটু সেন পিতার নাম: বিজয় সেন বাড়ির নং : n0097 বয়স : 29 লিঙ্গ : পুরুষ	ZMJ1846849 ফটো উপলব্ধ
655 নাম : পিন্টু সেন পিতার নাম: বিজয় সেন বাড়ির নং : n0097 বয়স : 31 লিঙ্গ : পুরুষ	ZMJ1636083 ফটো উপলব্ধ	656 নাম : জ্ঞানোবালা সেন স্বামীর নাম: বিজয় সেন বাড়ির নং : n0097 বয়স : 52 লিঙ্গ : মহিলা	WB/03/017/276348 ফটো উপলব্ধ	#2 657 নাম : রেখা সেন স্বামীর নাম: অজিত সেন বাড়ির নং : n0020 বয়স : 49 লিঙ্গ : মহিলা	MRK1404706 ফটো উপলব্ধ
658 নাম : প্রতিমা সেন স্বামীর নাম: বীরেন সেন বাড়ির নং : n0090 বয়স : 37 লিঙ্গ : মহিলা	ZMJ1348911 ফটো উপলব্ধ	659 নাম : বর্না সেন স্বামীর নাম: নির্মল সেন বাড়ির নং : n0047 বয়স : 34 লিঙ্গ : মহিলা	ZMJ1957331 ফটো উপলব্ধ	660 নাম : তারক সেন পিতার নাম: শরীন্দ্রনাথ সেন বাড়ির নং : n0068 বয়স : 66 লিঙ্গ : পুরুষ	WB/03/017/276183 ফটো উপলব্ধ

বিধানসভা নির্বাচনক্ষেত্রের নং, নাম : 16-ময়নাগুড়ি  
ভাগ নং, নাম : 1-ভাগুরীরবাড়ী,চৌকিদারেরবাড়ী,সুরীরবাড়ী,মহসিনেরবাড়ী,কোকরোর বাড়ী

661	ZMJ2531549	662	ZMJ1499854	663	WB/03/017/276150
নাম : বাবলি সেন পিতার নাম: অচিত্ত সেন বাড়ির নং : এন0055 বয়স : 24 লিঙ্গ : মহিলা	ফটো উপলব্ধ	নাম : নেতাজী সেন পিতার নাম: রমাকান্ত সেন বাড়ির নং : n0098 বয়স : 36 লিঙ্গ : পুরুষ	ফটো উপলব্ধ	নাম : মালতী সেন স্বামীর নাম: তারক সেন বাড়ির নং : n0068 বয়স : 61 লিঙ্গ : মহিলা	ফটো উপলব্ধ
664	MRK3225935	665	MRK2892602	666	ZMJ2100709
নাম : অমল্যা সেন পিতার নাম: ব্রজেন সেন বাড়ির নং : n0061 বয়স : 38 লিঙ্গ : পুরুষ	ফটো উপলব্ধ	নাম : ভূপেন সেন পিতার নাম: ব্রজেন্দ্র নাথ সেন বাড়ির নং : n0061 বয়স : 40 লিঙ্গ : পুরুষ	ফটো উপলব্ধ	নাম : পূর্ণী সেন (অধিকারী) স্বামীর নাম: মানিক সেন বাড়ির নং : n0209 বয়স : 28 লিঙ্গ : মহিলা	ফটো উপলব্ধ
667	WB/03/017/276472	668	WB/03/017/276461	669	ZMJ2343689
নাম : অঞ্জলী সেন স্বামীর নাম: ধরনীকান্ত সেন বাড়ির নং : n0049 বয়স : 61 লিঙ্গ : মহিলা	ফটো উপলব্ধ	নাম : সত্যবতী সেন স্বামীর নাম: মাধব সেন বাড়ির নং : n0050 বয়স : 76 লিঙ্গ : মহিলা	ফটো উপলব্ধ	নাম : দেবজ্যোতি সেন পিতার নাম: মোহিত কুমার সেন বাড়ির নং : না বয়স : 25 লিঙ্গ : পুরুষ	ফটো উপলব্ধ
670	MRK3057783	671	ZMJ2629673	672	ZMJ2465086
নাম : চন্দনা সেন স্বামীর নাম: গনেশ চন্দ্র সেন বাড়ির নং : n0060 বয়স : 38 লিঙ্গ : মহিলা	ফটো উপলব্ধ	নাম : কৌশিক সেন পিতার নাম: উদয় সেন বাড়ির নং : এন0112 বয়স : 21 লিঙ্গ : পুরুষ	ফটো উপলব্ধ	নাম : রিনা সেন পিতার নাম: মলিন সেন বাড়ির নং : এন00 বয়স : 24 লিঙ্গ : মহিলা	ফটো উপলব্ধ
673	MRK3325180	Q 674	ZMJ1764083	Q 675	ZMJ2669166
নাম : পপি সেন স্বামীর নাম: হরেকৃষ্ণ সেন বাড়ির নং : n0051 বয়স : 40 লিঙ্গ : মহিলা	ফটো উপলব্ধ	নাম : বাদল সেন পিতার নাম: মনরঞ্জন সেন বাড়ির নং : বয়স : 35 লিঙ্গ : পুরুষ	ফটো উপলব্ধ	নাম : সঞ্জয় সেন পিতার নাম: মনোরঞ্জন সেন বাড়ির নং : এন0369 বয়স : 26 লিঙ্গ : পুরুষ	ফটো উপলব্ধ
676	ZMJ2675510	677	ZMJ2675551	678	WB/03/017/276424
নাম : ছবি সেন পিতার নাম: শ্যামল সেন বাড়ির নং : অমেসারি বয়স : 22 লিঙ্গ : মহিলা	ফটো উপলব্ধ	নাম : বিভাস সেন পিতার নাম: শ্যামল সেন বাড়ির নং : অমেসারি বয়স : 20 লিঙ্গ : পুরুষ	ফটো উপলব্ধ	নাম : বনমালী সেন পিতার নাম: মহাদেব সেন বাড়ির নং : n0049 বয়স : 61 লিঙ্গ : পুরুষ	ফটো উপলব্ধ
679	ZMJ2566677	680	ZMJ1764323	681	WB/03/017/276364
নাম : প্রিয়ান্বিতা সেন পিতার নাম: নিরেন সেন বাড়ির নং : এন0051 বয়স : 22 লিঙ্গ : মহিলা	ফটো উপলব্ধ	নাম : মঞ্জু সেন পিতার নাম: কৃষ্ণ চন্দ্র সেন বাড়ির নং : n0004 বয়স : 31 লিঙ্গ : মহিলা	ফটো উপলব্ধ	নাম : মলিন সেন পিতার নাম: মোক্ষনাথ সেন বাড়ির নং : n0053 বয়স : 65 লিঙ্গ : পুরুষ	ফটো উপলব্ধ
682	MRK2892644	683	WB/03/017/276119	684	ZMJ1125004
নাম : প্রশান্ত কুমার সেন পিতার নাম: ভবেন্দ্র নাথ সেন বাড়ির নং : n0054 বয়স : 45 লিঙ্গ : পুরুষ	ফটো উপলব্ধ	নাম : প্রমীলা সেন স্বামীর নাম: ভীম সেন বাড়ির নং : n0057 বয়স : 57 লিঙ্গ : মহিলা	ফটো উপলব্ধ	নাম : পরিমল সেন পিতার নাম: তরুণ কুমার সেন বাড়ির নং : n0060 বয়স : 37 লিঙ্গ : পুরুষ	ফটো উপলব্ধ
685	ZMJ1635861	686	WB/03/017/276534	687	ZMJ2100766
নাম : মামুনি সেন স্বামীর নাম: কামিনী সেন বাড়ির নং : n0051 বয়স : 33 লিঙ্গ : মহিলা	ফটো উপলব্ধ	নাম : মাহিন্দী সেন স্বামীর নাম: উপেন্দ্রনাথ সেন বাড়ির নং : n0051 বয়স : 91 লিঙ্গ : মহিলা	ফটো উপলব্ধ	নাম : জবা সেন পিতার নাম: দীপক সেন বাড়ির নং : n0067 বয়স : 27 লিঙ্গ : মহিলা	ফটো উপলব্ধ
688	ZMJ1348804	689	ZMJ1348648	690	MRK2892560
নাম : চম্পক সেন পিতার নাম: বনমালী সেন বাড়ির নং : n0049 বয়স : 34 লিঙ্গ : পুরুষ	ফটো উপলব্ধ	নাম : বিনতা সেন স্বামীর নাম: বিমল সেন বাড়ির নং : n0051 বয়স : 38 লিঙ্গ : মহিলা	ফটো উপলব্ধ	নাম : রতন সেন পিতার নাম: প্রাননাথ সেন বাড়ির নং : n0064 বয়স : 41 লিঙ্গ : পুরুষ	ফটো উপলব্ধ



বিধানসভা নির্বাচনক্ষেত্রের নং, নাম : 16-ময়নাগুড়ি  
ভাগ নং, নাম : 1-ভাঙ্গারীরবাড়ী,চৌকিদারেরবাড়ী,সুরীরবাড়ী,মহসিনেরবাড়ী,কোকরোর বাডী

691	MRK2892552	692	ZMJ1636281	693	WB/03/017/276067
নাম : পম্পা সেন স্বামীর নাম: ঘনশ্যাম সেন বাড়ির নং : n0064 বয়স : 40 লিঙ্গ : মহিলা	ফটো উপলব্ধ	নাম : চিরঞ্জিৎ সেন পিতার নাম: তরুণ কুমার সেন বাড়ির নং : n0060 বয়স : 32 লিঙ্গ : পুরুষ	ফটো উপলব্ধ	নাম : ভীম সেন পিতার নাম: ভবেন্দ্রনাথ সেন বাড়ির নং : n0057 বয়স : 61 লিঙ্গ : পুরুষ	ফটো উপলব্ধ
694	WB/03/017/276490	695	ZMJ1499821	696	ZMJ1764125
নাম : অচীন্ত সেন পিতার নাম: ভবেন্দ্রনাথ সেন বাড়ির নং : n0055 বয়স : 53 লিঙ্গ : মহিলা	ফটো উপলব্ধ	নাম : নির্মল সেন পিতার নাম: শুকাক সেন বাড়ির নং : n0047 বয়স : 35 লিঙ্গ : পুরুষ	ফটো উপলব্ধ	নাম : উৎপল সেন পিতার নাম: পম্প সেন বাড়ির নং : n0036 বয়স : 30 লিঙ্গ : পুরুষ	ফটো উপলব্ধ
697	ZMJ1195353	698	MRK2892818	699	WB/03/017/276467
নাম : দিলীপ সেন পিতার নাম: ভবেন্দ্র সেন বাড়ির নং : n0035 বয়স : 36 লিঙ্গ : পুরুষ	ফটো উপলব্ধ	নাম : কৃষ্ণ সেন পিতার নাম: সুকাক সেন বাড়ির নং : n0047 বয়স : 42 লিঙ্গ : পুরুষ	ফটো উপলব্ধ	নাম : রেখা সেন স্বামীর নাম: নলিনী সেন বাড়ির নং : n0051 বয়স : 56 লিঙ্গ : মহিলা	ফটো উপলব্ধ
700	ZMJ2465482	701	ZMJ1957240	702	ZMJ2252203
নাম : মিলন সেন পিতার নাম: বরুণ কুমার সেন বাড়ির নং : এন0058 বয়স : 27 লিঙ্গ : পুরুষ	ফটো উপলব্ধ	নাম : টুম্পা সেন স্বামীর নাম: অরুণ সেন বাড়ির নং : n0049 বয়স : 35 লিঙ্গ : মহিলা	ফটো উপলব্ধ	নাম : নকুল সেন পিতার নাম: ছিলানু সেন বাড়ির নং : n0037 বয়স : 55 লিঙ্গ : পুরুষ	ফটো উপলব্ধ
703	WB/03/017/276261	704	ZMJ1957232	705	ZMJ2465136
নাম : মলিনচন্দ্র সেন পিতার নাম: দেবেন্দ্রনাথ সেন বাড়ির নং : n0123 বয়স : 62 লিঙ্গ : পুরুষ	ফটো উপলব্ধ	নাম : কল্যানী সেন স্বামীর নাম: উৎপল সেন বাড়ির নং : n0036 বয়স : 33 লিঙ্গ : মহিলা	ফটো উপলব্ধ	নাম : প্রাণ্য কুমার সেন পিতার নাম: প্রশান্ত সেন বাড়ির নং : এন0022 বয়স : 24 লিঙ্গ : পুরুষ	ফটো উপলব্ধ
706	ZMJ1764232	707	ZMJ1764448	708	WB/03/017/276267
নাম : নারায়ন সেন পিতার নাম: বিরেন সেন বাড়ির নং : n0084 বয়স : 30 লিঙ্গ : পুরুষ	ফটো উপলব্ধ	নাম : ফুলতি সেন স্বামীর নাম: হিরু সেন বাড়ির নং : n0032 বয়স : 38 লিঙ্গ : মহিলা	ফটো উপলব্ধ	নাম : চারুবালা সেন স্বামীর নাম: সুশেন সেন বাড়ির নং : n0032 বয়স : 56 লিঙ্গ : মহিলা	ফটো উপলব্ধ
709	ZMJ1764133	710	MRK2892784	711	WB/03/017/276385
নাম : বেবি সেন(সরকার) স্বামীর নাম: বিপুল সেন বাড়ির নং : n0031 বয়স : 30 লিঙ্গ : মহিলা	ফটো উপলব্ধ	নাম : বিপুল সেন পিতার নাম: ধনপতি সেন বাড়ির নং : n0031 বয়স : 41 লিঙ্গ : পুরুষ	ফটো উপলব্ধ	নাম : সন্ধ্যা সেন স্বামীর নাম: নারায়নচন্দ্র সেন বাড়ির নং : n0100 বয়স : 61 লিঙ্গ : মহিলা	ফটো উপলব্ধ
712	ZMJ1846823	713	ZMJ2388056	714	MRK1466374
নাম : গিরিজা সেন পিতার নাম: অজয় কুমার সেন বাড়ির নং : n0099 বয়স : 37 লিঙ্গ : পুরুষ	ফটো উপলব্ধ	নাম : পার্থ সেন পিতার নাম: জগদীশ সেন বাড়ির নং : N0066 বয়স : 25 লিঙ্গ : পুরুষ	ফটো উপলব্ধ	নাম : ঘনশ্যাম সেন পিতার নাম: সুশেনাথ সেন বাড়ির নং : n0064 বয়স : 48 লিঙ্গ : পুরুষ	ফটো উপলব্ধ
715	WB/03/017/276552	716	ZMJ1636216	717	WB/03/001/414454
নাম : সুশেন সেন পিতার নাম: খাকারু সেন বাড়ির নং : n0032 বয়স : 61 লিঙ্গ : পুরুষ	ফটো উপলব্ধ	নাম : মনোরঞ্জন সেন পিতার নাম: সুবল চন্দ্র সেন বাড়ির নং : n0231 বয়স : 33 লিঙ্গ : পুরুষ	ফটো উপলব্ধ	নাম : সুবোল সেন পিতার নাম: বুধারু সেন বাড়ির নং : n0231 বয়স : 72 লিঙ্গ : পুরুষ	ফটো উপলব্ধ
718	ZMJ1846872	719	ZMJ1348945	720	WB/03/017/276549
নাম : মহেশ সেন পিতার নাম: রতিকান্ত সেন বাড়ির নং : n0209 বয়স : 31 লিঙ্গ : পুরুষ	ফটো উপলব্ধ	নাম : হিতেশ চন্দ্র সেন পিতার নাম: স্বিজেন্দ্র নাথ সেন বাড়ির নং : n0103 বয়স : 39 লিঙ্গ : পুরুষ	ফটো উপলব্ধ	নাম : নারায়নচন্দ্র সেন পিতার নাম: প্রাননাথ সেন বাড়ির নং : n0100 বয়স : 69 লিঙ্গ : পুরুষ	ফটো উপলব্ধ

বিধানসভা নির্বাচনক্ষেত্রের নং, নাম : 16-ময়নাগুড়ি  
ভাগ নং, নাম : 1-ভাগুরীরবাড়ী,চৌকিদারেরবাড়ী,সুরীরবাড়ী,মহসিনেরবাড়ী,কোকরোর বাড়ী

721	MRK2892487	ফটো উপলব্ধ	722	ZMJ1636018	ফটো উপলব্ধ	723	MRK1402759	ফটো উপলব্ধ
নাম : কাঞ্চন কুমার সেন পিতার নাম: অনন্ত মোহন সেন বাড়ির নং : n0099 বয়স : 40 লিঙ্গ : পুরুষ			নাম : রুপসী সেন স্বামীর নাম: ভবানী সেন বাড়ির নং : n0099 বয়স : 39 লিঙ্গ : মহিলা			নাম : দীপিকা সেন স্বামীর নাম: যোগেশ সেন বাড়ির নং : n0099 বয়স : 48 লিঙ্গ : মহিলা		
724	ZMJ1764430	ফটো উপলব্ধ	725	ZMJ1348879	ফটো উপলব্ধ	726	WB/03/017/276476	ফটো উপলব্ধ
নাম : মনোজিৎ সেন পিতার নাম: প্রফুল্ল সেন বাড়ির নং : n0105 বয়স : 30 লিঙ্গ : পুরুষ			নাম : শ্যামল সেন পিতার নাম: প্রফুল্ল সেন বাড়ির নং : n0105 বয়স : 34 লিঙ্গ : পুরুষ			নাম : অনিমা সেন পিতার নাম: গীরেন সেন বাড়ির নং : n0104 বয়স : 51 লিঙ্গ : মহিলা		
727	ZMJ1635937	ফটো উপলব্ধ	728	ZMJ1195304	ফটো উপলব্ধ	729	MRK3325263	ফটো উপলব্ধ
নাম : নিলীমা সেন স্বামীর নাম: সুনিল সেন বাড়ির নং : n0103 বয়স : 35 লিঙ্গ : মহিলা			নাম : সুনিল সেন পিতার নাম: ধীরেন সেন বাড়ির নং : n0103 বয়স : 38 লিঙ্গ : পুরুষ			নাম : জ্যোৎস্না রায়(সেন) স্বামীর নাম: বিভূতি রায় বাড়ির নং : n0068 বয়স : 38 লিঙ্গ : মহিলা		
730	ZMJ1764588	ফটো উপলব্ধ	731	WB/03/017/279797	ফটো উপলব্ধ	732	ZMJ2632800	ফটো উপলব্ধ
নাম : মৌসুমী সেন স্বামীর নাম: শ্যামল সেন বাড়ির নং : n0094 বয়স : 31 লিঙ্গ : মহিলা			নাম : মায়ী সেন স্বামীর নাম: কৃষ্ণ চন্দ্র সেন বাড়ির নং : n0139 বয়স : 57 লিঙ্গ : মহিলা			নাম : রাহুল সেন পিতার নাম: উপেন্দ্র সেন বাড়ির নং : এন0139 বয়স : 22 লিঙ্গ : মহিলা		
733	WB/03/017/276328	ফটো উপলব্ধ	734	ZMJ1957075	ফটো উপলব্ধ	735	MRK2607968	ফটো উপলব্ধ
নাম : তরুনকুমার সেন পিতার নাম: কেশবনাথ সেন বাড়ির নং : n0060 বয়স : 63 লিঙ্গ : পুরুষ			নাম : মানব সেন পিতার নাম: বিজয় সেন বাড়ির নং : n0065 বয়স : 29 লিঙ্গ : পুরুষ			নাম : প্রফুল্ল সেন পিতার নাম: মোহনপ্রসাদ সেন বাড়ির নং : n0105 বয়স : 56 লিঙ্গ : মহিলা		
736	ZMJ1957307	ফটো উপলব্ধ	737	ZMJ1195312	ফটো উপলব্ধ	738	MRK1466317	ফটো উপলব্ধ
নাম : পিঙ্কি সেন(রায়) স্বামীর নাম: কাঞ্চন কুমার রায় বাড়ির নং : n0099 বয়স : 33 লিঙ্গ : মহিলা			নাম : রমনী সেন পিতার নাম: প্রাননাথ সেন বাড়ির নং : n0064 বয়স : 38 লিঙ্গ : মহিলা			নাম : হিল্লোল সেন পিতার নাম: শশধর সেন বাড়ির নং : n0021 বয়স : 43 লিঙ্গ : পুরুষ		
739	MRK3325347	ফটো উপলব্ধ	740	HJK1545458	ফটো উপলব্ধ	741	MRK2892610	ফটো উপলব্ধ
নাম : অনুপম সেন পিতার নাম: মলিন চন্দ্র সেন বাড়ির নং : n0053 বয়স : 36 লিঙ্গ : পুরুষ			নাম : কৌশল্যা সেন স্বামীর নাম: সুবোল সেন বাড়ির নং : n0230 বয়স : 52 লিঙ্গ : মহিলা			নাম : কুষ্মা সেন স্বামীর নাম: প্রশান্ত সেন বাড়ির নং : n0225 বয়স : 47 লিঙ্গ : মহিলা		
742	MRK2754273	ফটো উপলব্ধ	743	ZMJ1348721	ফটো উপলব্ধ	744	WB/03/017/276237	ফটো উপলব্ধ
নাম : যশোদা সেন স্বামীর নাম: দীপক সেন বাড়ির নং : n0221 বয়স : 44 লিঙ্গ : মহিলা			নাম : সৌরভ সেন পিতার নাম: মলিন চন্দ্র সেন বাড়ির নং : n0123 বয়স : 35 লিঙ্গ : পুরুষ			নাম : রঞ্জন সেন পিতার নাম: মাধব সেন বাড়ির নং : n0050 বয়স : 49 লিঙ্গ : পুরুষ		
745	MRK3325248	ফটো উপলব্ধ	746	WB/03/017/276043	ফটো উপলব্ধ	747	ZMJ2100774	ফটো উপলব্ধ
নাম : উপেন সেন পিতার নাম: রাখাল সেন বাড়ির নং : n0056 বয়স : 38 লিঙ্গ : পুরুষ			নাম : রাখাল সেন পিতার নাম: ভবেন্দ্রনাথ সেন বাড়ির নং : n0056 বয়স : 66 লিঙ্গ : পুরুষ			নাম : পরেশ সেন পিতার নাম: নীরেন সেন বাড়ির নং : n0092 বয়স : 26 লিঙ্গ : পুরুষ		
748	ZMJ1125277	ফটো উপলব্ধ	749	WB/03/017/276009	ফটো উপলব্ধ	750	WB/03/017/276482	ফটো উপলব্ধ
নাম : কল্পনা সেন স্বামীর নাম: শ্যামল সেন বাড়ির নং : n0062 বয়স : 43 লিঙ্গ : মহিলা			নাম : বুধেশ্বরী সেন স্বামীর নাম: খগীন সেন বাড়ির নং : n0112 বয়স : 81 লিঙ্গ : মহিলা			নাম : মীনা সেন স্বামীর নাম: শশধর সেন বাড়ির নং : n0021 বয়স : 66 লিঙ্গ : মহিলা		

বিধানসভা নির্বাচনক্ষেত্রের নং, নাম : 16-ময়নাগুড়ি  
ভাগ নং, নাম : 1-ভাণ্ডারীরবাড়ী,চৌকিদারেরবাড়ী,সুরীরবাড়ী,মহসিনেরবাড়ী,কোকরোর বাড়ী

751	ZMJ2724649	752	ZMJ1847003	753	ZMJ1635846
নাম : জয়ীতা সেন পিতার নাম: অজিত সেন বাড়ির নং : পদমতী 2 বয়স : 20 লিঙ্গ : মহিলা	ফটো উপলব্ধ	নাম : বনশ্রী সেন পিতার নাম: কল্যান কুমার সেন বাড়ির নং : n0110 বয়স : 29 লিঙ্গ : মহিলা	ফটো উপলব্ধ	নাম : নমিতা সেন স্বামীর নাম: তুলেশ সেন বাড়ির নং : n0004 বয়স : 33 লিঙ্গ : মহিলা	ফটো উপলব্ধ
754	ZMJ1503374	755	ZMJ2531523	756	ZMJ1847060
নাম : তুলেশ সেন পিতার নাম: কৃষ্ণ সেন বাড়ির নং : n0004 বয়স : 34 লিঙ্গ : পুরুষ	ফটো উপলব্ধ	নাম : অম্বিকা সেন পিতার নাম: পরেশ সেন বাড়ির নং : এন0083 বয়স : 24 লিঙ্গ : মহিলা	ফটো উপলব্ধ	নাম : বিথিকা সেন(বসাক) স্বামীর নাম: রিফু সেন বাড়ির নং : n0097 বয়স : 30 লিঙ্গ : মহিলা	ফটো উপলব্ধ
757	MRK3226024	758	WB/03/017/276312	759	WB/03/017/276045
নাম : বিকাশ সেন পিতার নাম: মহিন্দ্র সেন বাড়ির নং : n0092 বয়স : 37 লিঙ্গ : পুরুষ	ফটো উপলব্ধ	নাম : ননীবালা সেন স্বামীর নাম: মহিন্দ্র সেন বাড়ির নং : n0092 বয়স : 53 লিঙ্গ : মহিলা	ফটো উপলব্ধ	নাম : মোহিতকুমার সেন পিতার নাম: মধুসূদন সেন বাড়ির নং : n0102 বয়স : 65 লিঙ্গ : পুরুষ	ফটো উপলব্ধ
760	MRK2892479	761	MRK3225950	762	WB/03/019/228726
নাম : ভবানী সেন পিতার নাম: অনন্ত মোহন সেন বাড়ির নং : n0099 বয়স : 46 লিঙ্গ : পুরুষ	ফটো উপলব্ধ	নাম : সত্যেন সেন পিতার নাম: জিতেন সেন বাড়ির নং : n0091 বয়স : 40 লিঙ্গ : পুরুষ	ফটো উপলব্ধ	নাম : সীমা দাস (সেন) স্বামীর নাম: মোহিত কুমার সেন বাড়ির নং : n0102 বয়স : 54 লিঙ্গ : মহিলা	ফটো উপলব্ধ
763	WB/03/017/276403	764	WB/03/017/276013	765	WB/03/017/276011
নাম : রতিকান্ত সেন পিতার নাম: মহীকান্ত সেন বাড়ির নং : n0209 বয়স : 54 লিঙ্গ : মহিলা	ফটো উপলব্ধ	নাম : নিয়তী সেন স্বামীর নাম: বীরেন্দ্রনাথ সেন বাড়ির নং : n0124 বয়স : 65 লিঙ্গ : মহিলা	ফটো উপলব্ধ	নাম : মীনা সেন স্বামীর নাম: গনেশ সেন বাড়ির নং : n0112 বয়স : 50 লিঙ্গ : মহিলা	ফটো উপলব্ধ
766	MRK3226107	767	ZMJ1125582	768	WB/03/017/276116
নাম : কনিকা সেন স্বামীর নাম: লক্ষীকান্ত সেন বাড়ির নং : n0093 বয়স : 44 লিঙ্গ : মহিলা	ফটো উপলব্ধ	নাম : বর্না সেন স্বামীর নাম: বিকাশ সেন বাড়ির নং : n0092 বয়স : 37 লিঙ্গ : মহিলা	ফটো উপলব্ধ	নাম : রাজকুমারী সেন স্বামীর নাম: বীরেন সেন বাড়ির নং : n0084 বয়স : 53 লিঙ্গ : মহিলা	ফটো উপলব্ধ
769	WB/03/017/276044	770	ZMJ1764372	771	WB/03/017/276352
নাম : বীরেন সেন পিতার নাম: মতিন সেন বাড়ির নং : n0084 বয়স : 58 লিঙ্গ : পুরুষ	ফটো উপলব্ধ	নাম : সবিতা সেন স্বামীর নাম: রতন সেন বাড়ির নং : n0064 বয়স : 31 লিঙ্গ : মহিলা	ফটো উপলব্ধ	নাম : গৌরাজ সেন পিতার নাম: বীরেন্দ্রনাথ সেন বাড়ির নং : n0124 বয়স : 51 লিঙ্গ : মহিলা	ফটো উপলব্ধ
772	WB/03/017/276357	773	ZMJ1764489	774	MRK3325230
নাম : রেখা সেন স্বামীর নাম: মলিনচন্দ্র সেন বাড়ির নং : n0123 বয়স : 56 লিঙ্গ : মহিলা	ফটো উপলব্ধ	নাম : জয়ন্ত সেন পিতার নাম: গনেশ সেন বাড়ির নং : n0112 বয়স : 30 লিঙ্গ : পুরুষ	ফটো উপলব্ধ	নাম : জয়ন্ত সেন পিতার নাম: নারায়ন চন্দ্র সেন বাড়ির নং : n0100 বয়স : 37 লিঙ্গ : পুরুষ	ফটো উপলব্ধ
775	MRK2892545	776	ZMJ1195254	777	WB/03/017/276422
নাম : স্বপ্না সেন স্বামীর নাম: পরেশ সেন বাড়ির নং : n0211 বয়স : 61 লিঙ্গ : মহিলা	ফটো উপলব্ধ	নাম : ববিতা সেন স্বামীর নাম: দীপক সেন বাড়ির নং : n0106 বয়স : 36 লিঙ্গ : মহিলা	ফটো উপলব্ধ	নাম : গনেশ সেন পিতার নাম: খগীন সেন বাড়ির নং : n0112 বয়স : 51 লিঙ্গ : পুরুষ	ফটো উপলব্ধ
778	WB/03/017/276383	779	JLG1358522	780	WB/03/017/276452
নাম : নিলীমা সেন স্বামীর নাম: কল্যানকুমার সেন বাড়ির নং : n0110 বয়স : 49 লিঙ্গ : মহিলা	ফটো উপলব্ধ	নাম : মুন্না সেন স্বামীর নাম: মনোরঞ্জন সেন বাড়ির নং : n0110 বয়স : 48 লিঙ্গ : মহিলা	ফটো উপলব্ধ	নাম : নলিনী সেন পিতার নাম: উপেন্দ্রনাথ সেন বাড়ির নং : n0051 বয়স : 65 লিঙ্গ : পুরুষ	ফটো উপলব্ধ



বিধানসভা নির্বাচনক্ষেত্রের নং, নাম : 16-ময়নাগুড়ি  
ভাগ নং, নাম : 1-ভাণ্ডারীরবাড়ী,চৌকিদারেরবাড়ী,সুরীরবাড়ী,মহসিনেরবাড়ী,কোকরোর বাড়ী

781 নাম : অজয় সেন পিতার নাম: মাধব সেন বাড়ির নং : n0050 বয়স : 51 লিঙ্গ : পুরুষ	WB/03/017/276182	782 নাম : শ্যামল সেন মায়ের নাম: জয়ন্তী সেন বাড়ির নং : n0062 বয়স : 41 লিঙ্গ : পুরুষ	MRK3225992	783 নাম : ননী সেন স্বামীর নাম: রাখাল সেন বাড়ির নং : n0056 বয়স : 58 লিঙ্গ : মহিলা	WB/03/017/276077
784 নাম : যামিনী সেন স্বামীর নাম: বল সেন বাড়ির নং : n0034 বয়স : 53 লিঙ্গ : মহিলা	WB/03/017/276454	785 নাম : হিরু সেন পিতার নাম: সুশেন সেন বাড়ির নং : n0032 বয়স : 41 লিঙ্গ : পুরুষ	MRK3057833	786 নাম : ধনপতি সেন পিতার নাম: খাকারু সেন বাড়ির নং : n0031 বয়স : 59 লিঙ্গ : পুরুষ	WB/03/017/276330
787 নাম : মলয় কুমার সেন পিতার নাম: মুকুন্দ মোহন সেন বাড়ির নং : n0109 বয়স : 49 লিঙ্গ : পুরুষ	ZMJ2238194	788 নাম : কেশব চন্দ্র সেন পিতার নাম: অচিন্ত্য সেন বাড়ির নং : n0055 বয়স : 26 লিঙ্গ : পুরুষ	ZMJ2100790	789 নাম : অরুণ সেন পিতার নাম: বনমালি সেন বাড়ির নং : n0049 বয়স : 39 লিঙ্গ : পুরুষ	MRK2892800
790 নাম : শুকারু সেন পিতার নাম: হরিন্দ্র সেন বাড়ির নং : n0047 বয়স : 66 লিঙ্গ : পুরুষ	WB/03/017/276335	791 নাম : রাধিকা সেন(অধিকারী) স্বামীর নাম: অমূল্য সেন বাড়ির নং : n0061 বয়স : 32 লিঙ্গ : মহিলা	NEV1343219	792 নাম : বর্না সেন পিতার নাম: দীনেশ চন্দ্র সেন বাড়ির নং : এন0092 বয়স : 33 লিঙ্গ : মহিলা	ZMJ1478270
793 নাম : দেবশ্রী সেন মায়ের নাম: আরতি সেন বাড়ির নং : এন0081 বয়স : 23 লিঙ্গ : মহিলা	ZMJ2531556	794 নাম : সাহেব সেন পিতার নাম: মদনমোহন সেন বাড়ির নং : n0096 বয়স : 29 লিঙ্গ : পুরুষ	ZMJ1846922	795 নাম : নুপেন সেন পিতার নাম: নারায়ন সেন বাড়ির নং : n0094 বয়স : 32 লিঙ্গ : পুরুষ	ZMJ1636166
796 নাম : শ্যামল সেন পিতার নাম: নারায়ন সেন বাড়ির নং : n0094 বয়স : 34 লিঙ্গ : পুরুষ	ZMJ1348978	797 নাম : করুণা কেতন সেন মায়ের নাম: ময়না সেন বাড়ির নং : n0109 বয়স : 57 লিঙ্গ : পুরুষ	ZMJ1412196	798 নাম : হরেকৃষ্ণ সেন পিতার নাম: উপেন্দ্রনাথ সেন বাড়ির নং : n0051 বয়স : 51 লিঙ্গ : পুরুষ	WB/03/017/276392
799 নাম : তাপসী সেন স্বামীর নাম: কানু সেন বাড়ির নং : n0061 বয়স : 53 লিঙ্গ : মহিলা	MRK3232006	800 নাম : সুমিত্রা সেন স্বামীর নাম: ব্রজেন সেন বাড়ির নং : n0061 বয়স : 61 লিঙ্গ : মহিলা	WB/03/017/276570	801 নাম : কামিনী সেন মায়ের নাম: মাহিন্দ্রী সেন বাড়ির নং : n0051 বয়স : 50 লিঙ্গ : পুরুষ	MRK2607836
802 নাম : কনিকা সেন স্বামীর নাম: রঞ্জন সেন বাড়ির নং : n0050 বয়স : 36 লিঙ্গ : মহিলা	ZMJ1763937	803 নাম : চঞ্চলা সেন স্বামীর নাম: শ্রীমন্ত সেন বাড়ির নং : n0084 বয়স : 39 লিঙ্গ : মহিলা	ZMJ1635895	804 নাম : মমতা সেন স্বামীর নাম: রমনী সেন বাড়ির নং : n0064 বয়স : 29 লিঙ্গ : মহিলা	ZMJ1846930
#2 805 নাম : বিজিতা সেন দে স্বামীর নাম: হিল্লোল সেন বাড়ির নং : n0021 বয়স : 36 লিঙ্গ : মহিলা	ZMJ1499730	806 নাম : জয়া সেন স্বামীর নাম: নীরেন সেন বাড়ির নং : n0051 বয়স : 49 লিঙ্গ : মহিলা	MRK2754356	807 নাম : পুষ্প সেন পিতার নাম: নিপীন সেন বাড়ির নং : n0036 বয়স : 66 লিঙ্গ : পুরুষ	WB/03/017/276147
808 নাম : জ্যোতিষ সেন মায়ের নাম: সাবিত্রী সেন বাড়ির নং : n0035 বয়স : 33 লিঙ্গ : পুরুষ	ZMJ1636190	809 নাম : সাবিত্রী সেন স্বামীর নাম: ভবেশ সেন বাড়ির নং : n0035 বয়স : 51 লিঙ্গ : মহিলা	WB/03/017/276430	810 নাম : হীরাবালা রায় স্বামীর নাম: কৃষ্ণ রায় বাড়ির নং : n0049 বয়স : 45 লিঙ্গ : মহিলা	MRK2754141



বিধানসভা নির্বাচনক্ষেত্রের নং, নাম : 16-ময়নাগুড়ি  
ভাগ নং, নাম : 1-ভাগুরীরবাড়ী,চৌকিদারেরবাড়ী,সুরীরবাড়ী,মহসিনেরবাড়ী,কোকরোর বাড়ী

811	ZMJ1956994	812	WB/03/017/276193	813	ZMJ1957133
নাম : মনিময় সেন পিতার নাম: বরুণ সেন বাড়ির নং : n0058 বয়স : 30 লিঙ্গ : পুরুষ	ফটো উপলব্ধ	নাম : বিজয় সেন পিতার নাম: অনন্তমোহন সেন বাড়ির নং : n0097 বয়স : 57 লিঙ্গ : পুরুষ	ফটো উপলব্ধ	নাম : দীপা সেন স্বামীর নাম: উপেন সেন বাড়ির নং : n0056 বয়স : 30 লিঙ্গ : মহিলা	ফটো উপলব্ধ
814	WB/03/017/276478	815	WB/03/017/276486	816	ZMJ2465284
নাম : লক্ষ্মী সেন পিতার নাম: নেহেরু সেন বাড়ির নং : n0089 বয়স : 55 লিঙ্গ : পুরুষ	ফটো উপলব্ধ	নাম : আতিশ্বরী সেন স্বামীর নাম: বসন্ত সেন বাড়ির নং : n0067 বয়স : 76 লিঙ্গ : মহিলা	ফটো উপলব্ধ	নাম : দীপঙ্কর সেন পিতার নাম: কল্যাণ কুমার সেন বাড়ির নং : এন0001 বয়স : 24 লিঙ্গ : পুরুষ	ফটো উপলব্ধ
817	WB/03/017/276317	818	WB/03/017/276120	819	ZMJ1764422
নাম : রেখারানী সেন স্বামীর নাম: তরুণকুমার সেন বাড়ির নং : n0060 বয়স : 56 লিঙ্গ : মহিলা	ফটো উপলব্ধ	নাম : চম্পা সেন স্বামীর নাম: বরুণকুমার সেন বাড়ির নং : n0058 বয়স : 51 লিঙ্গ : মহিলা	ফটো উপলব্ধ	নাম : বাপন সেন পিতার নাম: গীরেন সেন বাড়ির নং : n0104 বয়স : 31 লিঙ্গ : পুরুষ	ফটো উপলব্ধ
820	ZMJ1957000	821	WB/03/017/276474	822	MRK2607950
নাম : পাপন সেন পিতার নাম: তারক সেন বাড়ির নং : n0068 বয়স : 29 লিঙ্গ : পুরুষ	ফটো উপলব্ধ	নাম : হেমলতা সেন স্বামীর নাম: মলিন চন্দ্র সেন বাড়ির নং : n0053 বয়স : 60 লিঙ্গ : মহিলা	ফটো উপলব্ধ	নাম : কানু সেন পিতার নাম: ব্রজেন সেন বাড়ির নং : n0061 বয়স : 47 লিঙ্গ : পুরুষ	ফটো উপলব্ধ
823	MRK3231693	824	ZMJ1957349	825	WB/03/017/276457
নাম : মায়ী সেন স্বামীর নাম: দীর্জেন সেন বাড়ির নং : n0085 বয়স : 41 লিঙ্গ : মহিলা	ফটো উপলব্ধ	নাম : কল্যাণী সেন স্বামীর নাম: কৃষ্ণ সেন বাড়ির নং : n0047 বয়স : 34 লিঙ্গ : মহিলা	ফটো উপলব্ধ	নাম : জয়া সেন স্বামীর নাম: মদনমোহন সেন বাড়ির নং : n0096 বয়স : 53 লিঙ্গ : মহিলা	ফটো উপলব্ধ
826	WB/03/017/276499	827	ZMJ2688653	828	WB/03/017/276530
নাম : মদনমোহন সেন পিতার নাম: যামিনী সেন বাড়ির নং : n0096 বয়স : 59 লিঙ্গ : পুরুষ	ফটো উপলব্ধ	নাম : প্রিয়ান্বিতা হাজরা স্বামীর নাম: সাহেব সেন বাড়ির নং : বৈকুণ্ঠ গৌর গ্রাম বয়স : 27 লিঙ্গ : মহিলা	ফটো উপলব্ধ	নাম : নীরেন সেন পিতার নাম: যামিনী সেন বাড়ির নং : n0095 বয়স : 55 লিঙ্গ : পুরুষ	ফটো উপলব্ধ
829	MRK3225869	830	WB/03/017/276508	831	WB/03/017/276387
নাম : রজৎ কুমার সেন পিতার নাম: বিরেন সেন বাড়ির নং : n0111 বয়স : 37 লিঙ্গ : পুরুষ	ফটো উপলব্ধ	নাম : মনোরঞ্জন সেন পিতার নাম: বসন্ত কুমার সেন বাড়ির নং : n0110 বয়স : 53 লিঙ্গ : পুরুষ	ফটো উপলব্ধ	নাম : দীনবালী সেন স্বামীর নাম: বসন্তকুমার সেন বাড়ির নং : n0110 বয়স : 81 লিঙ্গ : মহিলা	ফটো উপলব্ধ
832	MRK3225976	833	ZMJ2229110	834	WB/03/017/276463
নাম : পিন্টু সেন পিতার নাম: মলিন সেন বাড়ির নং : n0052 বয়স : 38 লিঙ্গ : পুরুষ	ফটো উপলব্ধ	নাম : চিত্তরঞ্জন সেন পিতার নাম: মুকুন্দ মোহন সেন বাড়ির নং : n0109 বয়স : 52 লিঙ্গ : পুরুষ	ফটো উপলব্ধ	নাম : নীলমণী সেন স্বামীর নাম: মনোমোহন সেন বাড়ির নং : n0048 বয়স : 66 লিঙ্গ : মহিলা	ফটো উপলব্ধ
835	ZMJ1348713	836	MRK3226099	837	ZMJ2465433
নাম : সোমা সেন স্বামীর নাম: মলয় কুমার সেন বাড়ির নং : n0109 বয়স : 37 লিঙ্গ : মহিলা	ফটো উপলব্ধ	নাম : শান্তনা সেন স্বামীর নাম: পরিমল সেন বাড়ির নং : n0004 বয়স : 42 লিঙ্গ : মহিলা	ফটো উপলব্ধ	নাম : কনক সেন পিতার নাম: তপন সেন বাড়ির নং : এন0082 বয়স : 23 লিঙ্গ : পুরুষ	ফটো উপলব্ধ
838	MRK2892461	839	ZMJ1636091	840	WB/03/017/276241
নাম : শচীন রায় পিতার নাম: প্রমেশ রায় বাড়ির নং : n0050 বয়স : 45 লিঙ্গ : পুরুষ	ফটো উপলব্ধ	নাম : ভূপেন সেন পিতার নাম: ভীম সেন বাড়ির নং : n0057 বয়স : 33 লিঙ্গ : পুরুষ	ফটো উপলব্ধ	নাম : গীরেন সেন পিতার নাম: নেহেরু সেন বাড়ির নং : n0104 বয়স : 59 লিঙ্গ : পুরুষ	ফটো উপলব্ধ



বিধানসভা নির্বাচনক্ষেত্রের নং, নাম : 16-ময়নাগুড়ি  
ভাগ নং, নাম : 1-ভাণ্ডারীরবাড়ী,চৌকিদারেরবাড়ী,সুরীরবাড়ী,মহসিনেরবাড়ী,কোকরোর বাড়ী

841 নাম : হীরা সেন স্বামীর নাম: দ্বিজেন সেন বাড়ির নং : n0103 বয়স : 56 লিঙ্গ : মহিলা	WB/03/017/276266	842 নাম : সুমিত্রা সেন স্বামীর নাম: রতিকান্ত সেন বাড়ির নং : n0209 বয়স : 51 লিঙ্গ : মহিলা	WB/03/017/276458	843 নাম : পরেশ চন্দ্র সেন পিতার নাম: ছিলানু সেন বাড়ির নং : n0139 বয়স : 41 লিঙ্গ : পুরুষ	MRK2892529
844 নাম : ছবি সেন স্বামীর নাম: গৌরাজ সেন বাড়ির নং : n0124 বয়স : 48 লিঙ্গ : মহিলা	MRK2607919	845 নাম : বিধান সেন পিতার নাম: গৌরাজ সেন বাড়ির নং : এন0124 বয়স : 21 লিঙ্গ : পুরুষ	ZMJ2706273	846 নাম : শ্রীমন্ত সেন পিতার নাম: মতীন্দ্রনাথ সেন বাড়ির নং : n0102 বয়স : 46 লিঙ্গ : পুরুষ	MRK2892453
847 নাম : সঞ্জয় সেন পিতার নাম: কল্যাণ কুমার সেন বাড়ির নং : এন0110 বয়স : 25 লিঙ্গ : পুরুষ	ZMJ2465813	848 নাম : জয়ন্তী সেন স্বামীর নাম: প্রাননাথ সেন বাড়ির নং : n0064 বয়স : 72 লিঙ্গ : মহিলা	WB/03/017/276117	849 নাম : সাবিত্রী সেন স্বামীর নাম: অনন্তমোহন সেন বাড়ির নং : n0099 বয়স : 43 লিঙ্গ : মহিলা	WB/03/017/276251
850 নাম : যমুনা সেন স্বামীর নাম: নারায়ন সেন বাড়ির নং : n0094 বয়স : 57 লিঙ্গ : মহিলা	WB/03/017/276444	851 নাম : মৃনালকান্তি সেন পিতার নাম: মধুসূদন সেন বাড়ির নং : n0102 বয়স : 59 লিঙ্গ : পুরুষ	WB/03/017/276514	852 নাম : অজয়কুমার সেন পিতার নাম: অনন্তমোহন সেন বাড়ির নং : n0099 বয়স : 59 লিঙ্গ : পুরুষ	WB/03/017/276376
853 নাম : তুষার সেন পিতার নাম: নারায়ন চন্দ্র সেন বাড়ির নং : n0100 বয়স : 38 লিঙ্গ : পুরুষ	MRK3225885	854 নাম : বিক্রম সেন পিতার নাম: অজিত সেন বাড়ির নং : ভান্ডারীর বাড়ি বয়স : 23 লিঙ্গ : পুরুষ	ZMJ2465177	855 নাম : বরেনকুমার সেন পিতার নাম: পতিকান্ত সেন বাড়ির নং : n0058 বয়স : 53 লিঙ্গ : পুরুষ	WB/03/017/276030
856 নাম : দীপক সেন পিতার নাম: ধীরেন সেন বাড়ির নং : n0106 বয়স : 41 লিঙ্গ : পুরুষ	ZMJ1125483	857 নাম : অলকা সেন স্বামীর নাম: ধীরেন সেন বাড়ির নং : n0106 বয়স : 59 লিঙ্গ : মহিলা	WB/03/017/276488	858 নাম : ধীরেন সেন পিতার নাম: নেহেরু সেন বাড়ির নং : n0106 বয়স : 65 লিঙ্গ : পুরুষ	WB/03/017/276459
859 নাম : নমিতা সেন স্বামীর নাম: তুষার সেন বাড়ির নং : n0248 বয়স : 43 লিঙ্গ : মহিলা	JLG3219672	860 নাম : প্রদীপ সেন পিতার নাম: ধীরনাথ সেন বাড়ির নং : n0085 বয়স : 47 লিঙ্গ : পুরুষ	MRK2607943	861 নাম : বিনা মন্ডল পিতার নাম: শহদেব মন্ডল বাড়ির নং : 2 নং বৈকুর গৌর গ্রাম বয়স : 29 লিঙ্গ : মহিলা	ZMJ1844166
862 নাম : দিলীপ কুমার সেন পিতার নাম: ক্ষমানাথ সেন বাড়ির নং : n0021 বয়স : 57 লিঙ্গ : পুরুষ	ZMJ2219996	863 নাম : উপেন্দ্র সেন পিতার নাম: ছিলানু সেন বাড়ির নং : n0139 বয়স : 45 লিঙ্গ : পুরুষ	MRK3057684	864 নাম : মানিক সেন পিতার নাম: রতিকান্ত সেন বাড়ির নং : n0209 বয়স : 30 লিঙ্গ : পুরুষ	ZMJ1764026
865 নাম : উদয় সেন পিতার নাম: খগিন সেন বাড়ির নং : n0112 বয়স : 47 লিঙ্গ : পুরুষ	MRK2607893	866 নাম : বিতান সিংহ পিতার নাম: গোপাল চন্দ্র সিংহ বাড়ির নং : n0102 বয়স : 31 লিঙ্গ : পুরুষ	ZMJ1636257	867 নাম : দিলীপ সেন পিতার নাম: ধরনীকান্ত সেন বাড়ির নং : n0047 বয়স : 41 লিঙ্গ : পুরুষ	MRK2892594
868 নাম : পিংকি সেন স্বামীর নাম: দিলীপ সেন বাড়ির নং : 2 নং বৈকুর গৌর গ্রাম বয়স : 31 লিঙ্গ : মহিলা	ZMJ2675403	869 নাম : রতন চন্দ্র সেন পিতার নাম: নকুল সেন বাড়ির নং : n0037 বয়স : 32 লিঙ্গ : পুরুষ	ZMJ1636224	870 নাম : চন্দনা সেন পিতার নাম: পুষ্প সেন বাড়ির নং : n0036 বয়স : 34 লিঙ্গ : মহিলা	ZMJ1764091



বিধানসভা নির্বাচনক্ষেত্রের নং, নাম : 16-ময়নাগুড়ি  
ভাগ নং, নাম : 1-ভাগুরীরবাড়ী,চৌকিদারেরবাড়ী,সুরীরবাড়ী,মহসিনেরবাড়ী,কোকরোর বাডী

Q 871 নাম : সুনতি সেন স্বামীর নাম: ধনপতি সেন বাড়ির নং : বয়স : 56 লিঙ্গ : মহিলা	WB/03/017/276394	872 নাম : মল্লিকা সেন পিতার নাম: করনাকোতন সেন বাড়ির নং : N0109 বয়স : 24 লিঙ্গ : মহিলা	ZMJ2383651	873 নাম : কুন্তি সেন স্বামীর নাম: বনমালী সেন বাড়ির নং : n0049 বয়স : 56 লিঙ্গ : মহিলা	WB/03/017/276382
874 নাম : বিত্ত সেন পিতার নাম: প্রাণনাথ সেন বাড়ির নং : n0051 বয়স : 46 লিঙ্গ : পুরুষ	MRK2754190	875 নাম : বিমল সেন পিতার নাম: উপেন্দ্রনাথ সেন বাড়ির নং : n0051 বয়স : 59 লিঙ্গ : পুরুষ	WB/03/017/276496	876 নাম : অঞ্জলী সেন স্বামীর নাম: অচিন্ত সেন বাড়ির নং : n0055 বয়স : 48 লিঙ্গ : মহিলা	MRK1404425
877 নাম : টুম্পা সেন পিতার নাম: তরুন কুমার সেন বাড়ির নং : n0060 বয়স : 35 লিঙ্গ : মহিলা	ZMJ1635945	878 নাম : স্বপ্না সেন স্বামীর নাম: বিজয় সেন বাড়ির নং : n0050 বয়স : 51 লিঙ্গ : মহিলা	WB/03/001/558591	879 নাম : রুমি সেন স্বামীর নাম: অজয় সেন বাড়ির নং : এন0050 বয়স : 38 লিঙ্গ : মহিলা	ZMJ2731263
880 নাম : পিংকী সেন পিতার নাম: শচীন সেন বাড়ির নং : 2 নং বেকুর গৌর গ্রাম বয়স : 30 লিঙ্গ : মহিলা	NFH1638527	881 নাম : জ্যোৎস্না সেন স্বামীর নাম: চিত্তরঞ্জন সেন বাড়ির নং : n0109 বয়স : 35 লিঙ্গ : মহিলা	ZMJ1348770	882 নাম : শুভজিৎ সেন পিতার নাম: চিত্তরঞ্জন সেন বাড়ির নং : 2 নং বেকুর গৌর গ্রাম বয়স : 20 লিঙ্গ : পুরুষ	ZMJ2683555
883 নাম : দীপিকা সেন স্বামীর নাম: পবন সেন বাড়ির নং : n0092 বয়স : 31 লিঙ্গ : মহিলা	ZMJ1957166	884 নাম : মিলন সেন স্বামীর নাম: প্রফুল্ল সেন বাড়ির নং : n0105 বয়স : 53 লিঙ্গ : মহিলা	WB/03/017/276313	885 নাম : লায়লা বেগম স্বামীর নাম: মোহম্মদ আঈউল হক বাড়ির নং : n0167 বয়স : 47 লিঙ্গ : মহিলা	MRK1402338
886 নাম : মোহম্মদ আঈউল হক পিতার নাম: কাচু মহঃ বাড়ির নং : এন0167 বয়স : 50 লিঙ্গ : পুরুষ	MRK1465582	887 নাম : লক্ষ্মণ দাস পিতার নাম: বারেন দাস বাড়ির নং : 270 বয়স : 26 লিঙ্গ : পুরুষ	ZMJ2464501	888 নাম : মুক্তা সেন পিতার নাম: হরিপদ সেন বাড়ির নং : এন0052 বয়স : 30 লিঙ্গ : মহিলা	SKW1878362
889 নাম : কনক দাস পিতার নাম: বারেন দাস বাড়ির নং : এন0220 বয়স : 23 লিঙ্গ : পুরুষ	ZMJ2464550	890 নাম : শশী সন্যাসী পিতার নাম: বৈদ্যনাথ সন্যাসী বাড়ির নং : এন0023 বয়স : 42 লিঙ্গ : পুরুষ	HLF6939168	891 নাম : শ্যামলী দাস স্বামীর নাম: তাপস দাস বাড়ির নং : এন0215 বয়স : 29 লিঙ্গ : মহিলা	XFB1813617
Q 892 নাম : আকাশ মজুমদার পিতার নাম: দীনবন্ধু মজুমদার বাড়ির নং : এন0227 বয়স : 19 লিঙ্গ : পুরুষ	ZMJ2757250	893 নাম : সাবিনা ইয়াসমিন স্বামীর নাম: বাপী হোসেন বাড়ির নং : এন0135 বয়স : 21 লিঙ্গ : মহিলা	ZMJ2768067	894 নাম : তাপস রায় পিতার নাম: নীরদ রায় বাড়ির নং : 0022 বয়স : 19 লিঙ্গ : পুরুষ	ZMJ2771236
895 নাম : সুমিত্রা সেন স্বামীর নাম: নেতাজি সেন বাড়ির নং : এন0052 বয়স : 22 লিঙ্গ : মহিলা	ZMJ2776086	896 নাম : সুজাতা ডাকুয়া রায় স্বামীর নাম: অবিনাশ রায় বাড়ির নং : বেকুর গৌর গ্রাম বয়স : 23 লিঙ্গ : মহিলা	ZMJ2784064	897 নাম : সম্পা অধিকারী রায় স্বামীর নাম: রাহুল দেব রায় বাড়ির নং : বেকুর গৌড় গ্রাম বয়স : 25 লিঙ্গ : মহিলা	ZMJ2784221
898 নাম : গীতিকা রায় স্বামীর নাম: বিকাশ রায় বাড়ির নং : বেকুর গৌড় গ্রাম বয়স : 24 লিঙ্গ : মহিলা	ZMJ2785822	899 নাম : শেফালী পার্শ্বতিন স্বামীর নাম: ককুল রহমান বাড়ির নং : এন0162 বয়স : 23 লিঙ্গ : মহিলা	ZMJ2786135	900 নাম : প্রতিমা বর্মন স্বামীর নাম: মনোরঞ্জন রায় বাড়ির নং : এন0178 বয়স : 23 লিঙ্গ : মহিলা	ZMJ2786366



<p>901</p> <p>ZMJ2787281</p> <p>নাম : বুবাই সেন পিতার নাম: দীপক সেন বাড়ির নং : এন0037 বয়স : 21 লিঙ্গ : পুরুষ</p> <p>ফটো উপলব্ধ</p>	<p>902</p> <p>ZMJ2792174</p> <p>নাম : কৌশিক রায় পিতার নাম: পরিমল রায় বাড়ির নং : এন0013 বয়স : 23 লিঙ্গ : পুরুষ</p> <p>ফটো উপলব্ধ</p>	<p>903</p> <p>ZMJ2792984</p> <p>নাম : প্রদীপ দাস পিতার নাম: সন্তোষ দাস বাড়ির নং : 2 নং বৈকুর গৌড় গ্রাম বয়স : 20 লিঙ্গ : পুরুষ</p> <p>ফটো উপলব্ধ</p>
<p>904</p> <p>ZMJ2792927</p> <p>নাম : সাগরদীপ সেন পিতার নাম: হরেকৃষ্ণ সেন বাড়ির নং : এন0051 বয়স : 19 লিঙ্গ : পুরুষ</p> <p>ফটো উপলব্ধ</p>	<p>905</p> <p>ZMJ2795011</p> <p>নাম : কল্যাণ রায় পিতার নাম: কার্তিক রায় বাড়ির নং : ভাণ্ডারী বারি বয়স : 19 লিঙ্গ : পুরুষ</p> <p>ফটো উপলব্ধ</p>	<p>906</p> <p>ZMJ2795037</p> <p>নাম : পবিত্র রায় পিতার নাম: বিজয় রায় বাড়ির নং : ভাণ্ডারী বাড়ী বয়স : 19 লিঙ্গ : পুরুষ</p> <p>ফটো উপলব্ধ</p>
<p>907</p> <p>ZMJ2796084</p> <p>নাম : টিটন রায় পিতার নাম: প্রবীন রায় বাড়ির নং : এন0073 বয়স : 23 লিঙ্গ : পুরুষ</p> <p>ফটো উপলব্ধ</p>	<p>908</p> <p>NEV2045219</p> <p>নাম : সোমা সরকার দাস পিতার নাম: ইন্দ্রজীৎ সরকার বাড়ির নং : বৈকুর গৌড় গ্রাম বয়স : 27 লিঙ্গ : মহিলা</p> <p>ফটো উপলব্ধ</p>	<p>909</p> <p>ZMJ2797108</p> <p>নাম : রিনা সেন দত্ত স্বামীর নাম: জীবেশ সেন বাড়ির নং : ভাণ্ডারী বাড়ি বয়স : 24 লিঙ্গ : মহিলা</p> <p>ফটো উপলব্ধ</p>
<p>910</p> <p>ZMJ2797116</p> <p>নাম : সঞ্জীব রায় পিতার নাম: নারায়ণ রায় বাড়ির নং : এন0042 বয়স : 19 লিঙ্গ : পুরুষ</p> <p>ফটো উপলব্ধ</p>	<p>911</p> <p>CGT1304823</p> <p>নাম : কবিতা রায় স্বামীর নাম: বিজয় রায় বাড়ির নং : এন0017 বয়স : 36 লিঙ্গ : মহিলা</p> <p>ফটো উপলব্ধ</p>	<p>912</p> <p>ZMJ2808277</p> <p>নাম : সশাংখ শেখর সেন পিতার নাম: অচিন্ত সেন বাড়ির নং : এন0055 বয়স : 19 লিঙ্গ : পুরুষ</p> <p>ফটো উপলব্ধ</p>
<p>913</p> <p>ZMJ2808566</p> <p>নাম : জ্যোতির্ময়ী রায় পিতার নাম: বিজয় রায় বাড়ির নং : এন0128 বয়স : 21 লিঙ্গ : মহিলা</p> <p>ফটো উপলব্ধ</p>		

914	1	ZMJ2813715
নাম : ডলি দাস পিতার নাম: কালিদাস দাস বাড়ির নং : ভানডারীর বাড়ী বয়স : 18 লিঙ্গ : মহিলা		ফটো উপলব্ধ



<p>915 1 ZMJ2821973</p> <p>নাম : চায়না বেগম পিতার নাম: সহিদুল ইসলাম বাড়ির নং : এন007 বয়স : 22 লিঙ্গ : মহিলা</p> <p>ফটো উপলব্ধ</p>	<p>916 1 ZMJ2821965</p> <p>নাম : মুন্না মহমুদ পিতার নাম: সহিদুল ইসলাম বাড়ির নং : এন007 বয়স : 20 লিঙ্গ : পুরুষ</p> <p>ফটো উপলব্ধ</p>	<p>917 1 ZMJ2822005</p> <p>নাম : অনুপ রায় পিতার নাম: অনন্ত রায় বাড়ির নং : এন0074 বয়স : 18 লিঙ্গ : পুরুষ</p> <p>ফটো উপলব্ধ</p>
<p>918 1 ZMJ2822146</p> <p>নাম : উদব রায় পিতার নাম: রবীন্দ্র নাথ রায় বাড়ির নং : বৈকুর গৌড় গ্রাম বয়স : 21 লিঙ্গ : পুরুষ</p> <p>ফটো উপলব্ধ</p>	<p>919 1 ZMJ2829224</p> <p>নাম : পম্পিতা বর্মন স্বামীর নাম: হিরণ্য রায় বাড়ির নং : বৈকুর গৌড় গ্রাম বয়স : 21 লিঙ্গ : মহিলা</p> <p>ফটো উপলব্ধ</p>	<p>920 1 ZMJ2830032</p> <p>নাম : কুসুম রায় পিতার নাম: গীরেন রায় বাড়ির নং : অমেসারি বয়স : 20 লিঙ্গ : মহিলা</p> <p>ফটো উপলব্ধ</p>
<p>921 1 ZMJ2830487</p> <p>নাম : দৃষ্টি সেন পিতার নাম: প্রশান্ত কুমার সেন বাড়ির নং : বৈকুর গৌড় গ্রাম বয়স : 21 লিঙ্গ : মহিলা</p> <p>ফটো উপলব্ধ</p>	<p>922 1 ZMJ2830560</p> <p>নাম : জগন্নাথ রায় পিতার নাম: তরণীমোহন রায় বাড়ির নং : এন0239 বয়স : 19 লিঙ্গ : পুরুষ</p> <p>ফটো উপলব্ধ</p>	<p>923 1 ZMJ2831709</p> <p>নাম : মল্লিকা রায় স্বামীর নাম: কনক সেন বাড়ির নং : এন0041 বয়স : 20 লিঙ্গ : মহিলা</p> <p>ফটো উপলব্ধ</p>
<p>924 1 ZMJ2833150</p> <p>নাম : সুবর্ণা রায় পিতার নাম: দেবারু রায় বাড়ির নং : ভাণ্ডারী বাড়ী বয়স : 19 লিঙ্গ : মহিলা</p> <p>ফটো উপলব্ধ</p>	<p>925 1 ZMJ2834042</p> <p>নাম : খোকন সেন পিতার নাম: মলিন সেন বাড়ির নং : পাড়ের বাড়ী বয়স : 19 লিঙ্গ : পুরুষ</p> <p>ফটো উপলব্ধ</p>	<p>926 1 ZMJ2834059</p> <p>নাম : লিপি সেন স্বামীর নাম: মানব সেন বাড়ির নং : পাড়ের বাড়ী বয়স : 22 লিঙ্গ : মহিলা</p> <p>ফটো উপলব্ধ</p>

নির্বাচক সংখ্যার সারসংক্ষেপ :

A) নির্বাচকের সংখ্যা :

	নির্বাচক তালিকার প্রকৃতি	নির্বাচক তালিকার পরিচিতি :	নির্বাচকের সংখ্যা :				
			পুরুষ	মহিলা	তৃতীয় লিঙ্গ	মোট	
I	মূল তালিকা	মূল তালিকা	বিশেষ নিবিড় সংশোধন ২০২৬ এর চূড়ান্ত ভোটার তালিকার সহিত 06-04-2026 তারিখ অবধি সংশোধিত নির্বাচক তালিকা	474	439	0	913
II	1- সংযোজন তালিকা	সংযোজনী 1	বিশেষ সংক্ষিপ্ত সংশোধন 2026	0	1	0	1
		সংযোজনী 2	ধারাবাহিক সংশোধন 2026	5	7	0	12
			মোট	5	8	0	13
III	2- বিয়োজন তালিকা	সংযোজনী 1	বিশেষ সংক্ষিপ্ত সংশোধন 2026	9	10	0	19
		সংযোজনী 2	ধারাবাহিক সংশোধন 2026	0	0	0	0
			মোট	9	10	0	19
IV	'লিঙ্গ ক্ষেত্রের' পরিবর্তনের কারণে পার্থক্য			0	0	0	0
V	বিচারপ্রক্রিয়ার অধীনস্থ			0	0	0	0
VI	বিচার বিভাগীয় আধিকারিক কর্তৃক বিচারপূর্বক নিষ্পত্তির পর বিয়োজিত			8	4	0	12
নির্বাচকের মোট সংখ্যা (I+II-III+IV-V-VI)				462	433	0	895

B) ক্রটি সংশোধনের সংখ্যা :

নির্বাচক তালিকার প্রকৃতি	নির্বাচক তালিকার পরিচিতি :	ক্রটি সংশোধনের সংখ্যা :
সংযোজনী 1	বিশেষ সংক্ষিপ্ত সংশোধন 2026	0
সংযোজনী 2	ধারাবাহিক সংশোধন 2026	3
	মোট	3

নির্বাচক নিবন্ধন আধিকারিকের স্বাক্ষর

E-মৃত, S-স্থানান্তরিত, R-একাধিকবার অন্তর্ভুক্ত, M-নিখোঁজ, Q-যোগ্য নহে