



নির্বাচক তালিকা 2026 S25 পশ্চিমবঙ্গ

| | | | | | | | | | | | | | | | | | | | | | |
|--|-----------------------|---|-------|--------------|------|------------------|------------|---------|---|------|--------------|------------------|-----------|------|--------------|--------|-------------------|------|--------------|-----|----------|
| বিধানসভা নির্বাচনক্ষেত্রের নং, নাম ও সংরক্ষণের স্থিতি : 16 - ময়নাগুড়ি (তপশীলি জাতি) | | অংশ নং : 28 | | | | | | | | | | | | | | | | | | | |
| বিধানসভা নির্বাচনক্ষেত্রটি যে লোকসভা নির্বাচনক্ষেত্রের / ক্ষেত্রসমূহের অন্তর্ভুক্ত তার নং, নাম ও সংরক্ষণ স্থিতি : 3 - জলপাইগুড়ি (তপশীলি জাতি) | | | | | | | | | | | | | | | | | | | | | |
| 1. সংশোধনের পূর্ণ বিবরণ | | | | | | | | | | | | | | | | | | | | | |
| সংশোধনের বৎসর : | 2026 | নির্বাচক তালিকার পরিচিতি : | | | | | | | | | | | | | | | | | | | |
| ভিত্তি তারিখ : | 01-01-2026 | বিশেষ নিবিড় সংশোধন ২০২৬ এর চূড়ান্ত ভোটার তালিকার সহিত 06-04-2026 তারিখ অবধি সংশোধিত নির্বাচক তালিকা | | | | | | | | | | | | | | | | | | | |
| সংশোধনের প্রকৃতি : | ধারাবাহিক সংশোধন 2026 | | | | | | | | | | | | | | | | | | | | |
| প্রকাশনার তারিখ : | 06-04-2026 | | | | | | | | | | | | | | | | | | | | |
| 2. অংশ ও নির্বাচনী এলাকার পূর্ণ বিবরণ : | | | | | | | | | | | | | | | | | | | | | |
| অংশের ভাগ নং ও নাম : | | | | | | | | | | | | | | | | | | | | | |
| 1-হরিরভিটা, টাকা নাগার পাড়া, জলদানের পাড়া | | <table style="width: 100%; border-collapse: collapse;"> <tr> <td style="width: 60%;">প্রধান শহর/গ্রাম</td> <td>: বেতগাড়া</td> </tr> <tr> <td>ওয়ার্ড</td> <td>:</td> </tr> <tr> <td>থানা</td> <td>: ময়নাগুড়ি</td> </tr> <tr> <td>গ্রাম পঞ্চগায়েত</td> <td>: আমগুড়ি</td> </tr> <tr> <td>ব্লক</td> <td>: ময়নাগুড়ি</td> </tr> <tr> <td>মহকুমা</td> <td>: সদর, জলপাইগুড়ি</td> </tr> <tr> <td>জেলা</td> <td>: জলপাইগুড়ি</td> </tr> <tr> <td>পিন</td> <td>: 735224</td> </tr> </table> | | | | প্রধান শহর/গ্রাম | : বেতগাড়া | ওয়ার্ড | : | থানা | : ময়নাগুড়ি | গ্রাম পঞ্চগায়েত | : আমগুড়ি | ব্লক | : ময়নাগুড়ি | মহকুমা | : সদর, জলপাইগুড়ি | জেলা | : জলপাইগুড়ি | পিন | : 735224 |
| প্রধান শহর/গ্রাম | : বেতগাড়া | | | | | | | | | | | | | | | | | | | | |
| ওয়ার্ড | : | | | | | | | | | | | | | | | | | | | | |
| থানা | : ময়নাগুড়ি | | | | | | | | | | | | | | | | | | | | |
| গ্রাম পঞ্চগায়েত | : আমগুড়ি | | | | | | | | | | | | | | | | | | | | |
| ব্লক | : ময়নাগুড়ি | | | | | | | | | | | | | | | | | | | | |
| মহকুমা | : সদর, জলপাইগুড়ি | | | | | | | | | | | | | | | | | | | | |
| জেলা | : জলপাইগুড়ি | | | | | | | | | | | | | | | | | | | | |
| পিন | : 735224 | | | | | | | | | | | | | | | | | | | | |
| 2-টেপুয়ার ভিটা, বন্দকিয়া পাড়া, টসীর বাড়ী | | | | | | | | | | | | | | | | | | | | | |
| 3-কাউয়াভিটা. | | | | | | | | | | | | | | | | | | | | | |
| 4-আমবাড়ী | | | | | | | | | | | | | | | | | | | | | |
| 3. ভোট গ্রহন কেন্দ্রের পূর্ণ বিবরণ : | | | | | | | | | | | | | | | | | | | | | |
| ভোট গ্রহন কেন্দ্রের নং, নাম : | | ভোট গ্রহন কেন্দ্রের শ্রেণী : | | গ্রামীণ | | | | | | | | | | | | | | | | | |
| 28 - বেতগাড়া ভদ্রমোহন প্রাইমারী স্কুল | | এই অংশে সহায়ক ভোটগ্রহন কেন্দ্রের সংখ্যা | | 0 | | | | | | | | | | | | | | | | | |
| ভোট গ্রহন কেন্দ্রের ঠিকানা : | | : | | | | | | | | | | | | | | | | | | | |
| বেতগাড়া ভদ্রমোহন প্রাইমারী স্কুল, বেতগাড়া,(টাইগারী বাড়ী) | | | | | | | | | | | | | | | | | | | | | |
| 4. নির্বাচকের সংখ্যা : | | | | | | | | | | | | | | | | | | | | | |
| প্রথম ক্রমিক নং | শেষ ক্রমিক নং | মোট সংখ্যা | | | | | | | | | | | | | | | | | | | |
| | | পুরুষ | মহিলা | তৃতীয় লিঙ্গ | মোট | | | | | | | | | | | | | | | | |
| 1 | 1189 | 631 | 542 | 0 | 1173 | | | | | | | | | | | | | | | | |

নির্বাচক নিবন্ধন আধিকারিকের স্বাক্ষর

Nazri Naksha

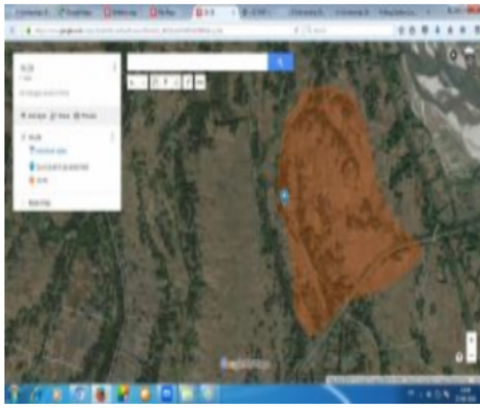

Google Map View

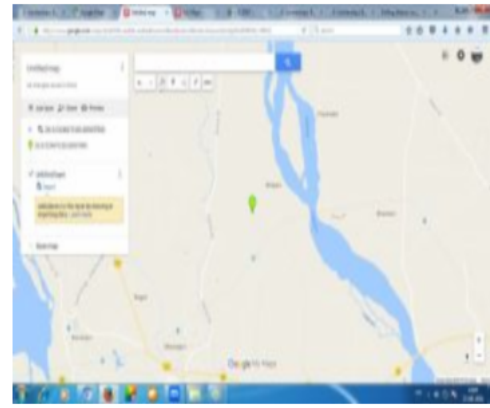

Polling Station Building Front View



Polling Station Front View



Cad View

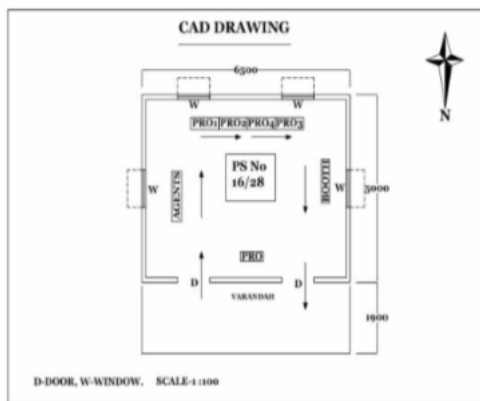

Key MAP View

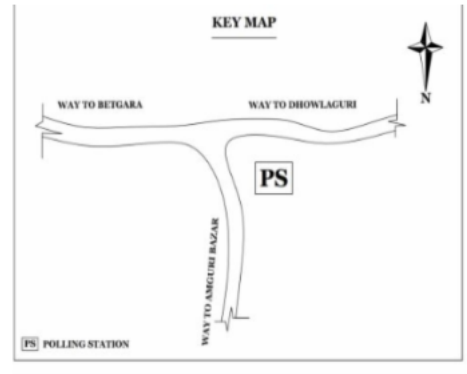



বিধানসভা নির্বাচনক্ষেত্রের নং, নাম : 16-ময়নাগুড়ি
ভাগ নং, নাম : 1-হরিরিভিটা, টাকা নাগার পাড়া, জলদানের পাড়া

| | | | | | | | | |
|---|------------------|------------|--|------------------|------------|--|------------------|------------|
| 1 নাম : মুক্তা মন্ডল স্বামীর নাম: প্রফুল্ল মন্ডল বাড়ির নং : এন0339 বয়স : 51 লিঙ্গ : মহিলা | ZMJ2572386 | ফটো উপলব্ধ | 2 নাম : কবিতা (রায়) সরকার স্বামীর নাম: সঞ্জয় সরকার বাড়ির নং : n0031 বয়স : 27 লিঙ্গ : মহিলা | ZMJ1979954 | ফটো উপলব্ধ | 3 নাম : হেমন্ত অধিকারী পিতার নাম: নীরেন্দ্র নাথ অধিকারী বাড়ির নং : n0017 বয়স : 27 লিঙ্গ : পুরুষ | ZMJ1979848 | ফটো উপলব্ধ |
| 4 নাম : জয়ন্ত অধিকারী পিতার নাম: খগিন অধিকারী বাড়ির নং : n0085 বয়স : 73 লিঙ্গ : পুরুষ | ZMJ2510766 | ফটো উপলব্ধ | 5 নাম : রঞ্জিত অধিকারী পিতার নাম: যাত্রামোহন অধিকারী বাড়ির নং : n0049 বয়স : 48 লিঙ্গ : পুরুষ | CGT1266907 | ফটো উপলব্ধ | 6 নাম : বিপিন অধিকারী পিতার নাম: দিলীপ অধিকারী বাড়ির নং : এন0081 বয়স : 26 লিঙ্গ : পুরুষ | ZMJ2141018 | ফটো উপলব্ধ |
| 7 নাম : রঞ্জিতা অধিকারী পিতার নাম: যাত্রামোহন অধিকারী বাড়ির নং : n0049 বয়স : 43 লিঙ্গ : মহিলা | CGT2373645 | ফটো উপলব্ধ | 8 নাম : প্রতিমা অধিকারী স্বামীর নাম: দিলীপ অধিকারী বাড়ির নং : n0081 বয়স : 47 লিঙ্গ : মহিলা | CGT1268804 | ফটো উপলব্ধ | 9 নাম : শমিলা অধিকারী স্বামীর নাম: মহন্ত অধিকারী বাড়ির নং : n0054 বয়স : 61 লিঙ্গ : মহিলা | WB/03/019/399226 | ফটো উপলব্ধ |
| 10 নাম : বিজয় অধিকারী পিতার নাম: কার্তিক অধিকারী বাড়ির নং : n0053 বয়স : 28 লিঙ্গ : পুরুষ | ZMJ1864297 | ফটো উপলব্ধ | 11 নাম : সঞ্জয় অধিকারী পিতার নাম: কার্তিক অধিকারী বাড়ির নং : n0053 বয়স : 48 লিঙ্গ : পুরুষ | CGT1266832 | ফটো উপলব্ধ | 12 নাম : প্রমিতা (রায়) অধিকারী স্বামীর নাম: সঞ্জয় অধিকারী বাড়ির নং : n0053 বয়স : 31 লিঙ্গ : মহিলা | ZMJ1526821 | ফটো উপলব্ধ |
| 13 নাম : ধনুবালা রায় পিতার নাম: যাত্রা মোহন রায় বাড়ির নং : n0054 বয়স : 28 লিঙ্গ : মহিলা | TTV1978204 | ফটো উপলব্ধ | 14 নাম : জ্যোৎস্না অধিকারী স্বামীর নাম: রঞ্জিত অধিকারী বাড়ির নং : n0049 বয়স : 34 লিঙ্গ : মহিলা | ZMJ1431634 | ফটো উপলব্ধ | 15 নাম : প্রকাশ অধিকারী পিতার নাম: মহন্ত অধিকারী বাড়ির নং : n0054 বয়স : 32 লিঙ্গ : পুরুষ | ZMJ1431535 | ফটো উপলব্ধ |
| 16 নাম : ভারতী অধিকারী স্বামীর নাম: জয়ন্ত অধিকারী বাড়ির নং : n0055 বয়স : 59 লিঙ্গ : মহিলা | WB/03/019/399234 | ফটো উপলব্ধ | 17 নাম : চৈতালী রায় অধিকারী স্বামীর নাম: অজয় অধিকারী বাড়ির নং : n0311 বয়স : 33 লিঙ্গ : মহিলা | ZMJ1551225 | ফটো উপলব্ধ | 18 নাম : হরকান্ত অধিকারী পিতার নাম: মহন্ত অধিকারী বাড়ির নং : n0054 বয়স : 43 লিঙ্গ : পুরুষ | CGT2373637 | ফটো উপলব্ধ |
| 19 নাম : উজ্জল অধিকারী পিতার নাম: মহন্ত অধিকারী বাড়ির নং : n0054 বয়স : 39 লিঙ্গ : পুরুষ | ZMJ1362474 | ফটো উপলব্ধ | 20 নাম : ফুলবালা অধিকারী স্বামীর নাম: কার্তিক অধিকারী বাড়ির নং : n0053 বয়স : 59 লিঙ্গ : মহিলা | ZMJ2274199 | ফটো উপলব্ধ | 21 নাম : সুদেব অধিকারী পিতার নাম: জয়ন্ত অধিকারী বাড়ির নং : n0085 বয়স : 34 লিঙ্গ : পুরুষ | ZMJ1230341 | ফটো উপলব্ধ |
| 22 নাম : পুনঞ্জয় অধিকারী পিতার নাম: কার্তিক অধিকারী বাড়ির নং : n0053 বয়স : 31 লিঙ্গ : পুরুষ | ZMJ1526953 | ফটো উপলব্ধ | Q 23 নাম : অনীতা সরকার পিতার নাম: তরণী সরকার বাড়ির নং : এন0274 বয়স : 26 লিঙ্গ : মহিলা | NEV2079663 | ফটো উপলব্ধ | 24 নাম : বিপ্লব অধিকারী মায়ের নাম: অলকা অধিকারী বাড়ির নং : এন0168 বয়স : 25 লিঙ্গ : পুরুষ | ZMJ2140986 | ফটো উপলব্ধ |
| 25 নাম : ছবি অধিকারী স্বামীর নাম: রহিম চন্দ্র রায় বাড়ির নং : এন0028 বয়স : 27 লিঙ্গ : মহিলা | ZMJ2058089 | ফটো উপলব্ধ | 26 নাম : দিলীপ অধিকারী পিতার নাম: হরসাধু অধিকারী বাড়ির নং : n0081 বয়স : 50 লিঙ্গ : পুরুষ | WB/03/019/399445 | ফটো উপলব্ধ | 27 নাম : বনশ্রী রায় অধিকারী স্বামীর নাম: নিত্যানন্দ অধিকারী বাড়ির নং : বেতগড়া বয়স : 32 লিঙ্গ : মহিলা | ZMJ1866367 | ফটো উপলব্ধ |
| 28 নাম : নিরঞ্জন অধিকারী পিতার নাম: মহন্ত অধিকারী বাড়ির নং : n0054 বয়স : 34 লিঙ্গ : পুরুষ | ZMJ1431626 | ফটো উপলব্ধ | 29 নাম : সঙ্গীতা রায় অধিকারী স্বামীর নাম: হেমন্ত অধিকারী বাড়ির নং : এন0017 বয়স : 24 লিঙ্গ : মহিলা | ZMJ2568699 | ফটো উপলব্ধ | 30 নাম : উকিল অধিকারী পিতার নাম: মহন্ত অধিকারী বাড়ির নং : এন0054 বয়স : 24 লিঙ্গ : পুরুষ | ZMJ2656007 | ফটো উপলব্ধ |

বিধানসভা নির্বাচনক্ষেত্রের নং, নাম : 16-ময়নাগুড়ি
ভাগ নং, নাম : 1-হরিরিভিটা, টাকা নাগার পাড়া, জলদানের পাড়া

| | | | | | |
|---|--------------------------------|--|--------------------------------|--|--------------------------|
| 31 নাম : মহন্ত অধিকারী পিতার নাম: খগিন অধিকারী বাড়ির নং : n0054 বয়স : 76 লিঙ্গ : পুরুষ | ZMJ2654945 ফটো উপলব্ধ | 32 নাম : কার্তিক অধিকারী পিতার নাম: খগিন অধিকারী বাড়ির নং : n0053 বয়স : 79 লিঙ্গ : পুরুষ | WB/03/019/399107 ফটো উপলব্ধ | 33 নাম : অজয় অধিকারী পিতার নাম: কার্তিক অধিকারী বাড়ির নং : n0053 বয়স : 36 লিঙ্গ : পুরুষ | ZMJ1230234 ফটো উপলব্ধ |
| 34 নাম : সুস্মিতা রায় পিতার নাম: প্রদীপ চন্দ্র রায় বাড়ির নং : এন0089 বয়স : 21 লিঙ্গ : মহিলা | ZMJ2632370 ফটো উপলব্ধ | 35 নাম : সুরূা অধিকারী রায় স্বামীর নাম: মিতুন রায় বাড়ির নং : এন0212 বয়স : 24 লিঙ্গ : মহিলা | ZMJ2492429 ফটো উপলব্ধ | 36 নাম : সম্পা কর্মকার পিতার নাম: সন্তোষ কর্মকার বাড়ির নং : এন0158 বয়স : 27 লিঙ্গ : মহিলা | ZMJ1994391 ফটো উপলব্ধ |
| 37 নাম : মায়ারানী দাস স্বামীর নাম: মনোরঞ্জন দাস বাড়ির নং : n00 বয়স : 57 লিঙ্গ : মহিলা | KWK1273021 ফটো উপলব্ধ | 38 নাম : ঝনুট দাস মায়ের নাম: মায়ারানী দাস বাড়ির নং : N00 বয়স : 34 লিঙ্গ : পুরুষ | RCQ1478023 ফটো উপলব্ধ | 39 নাম : স্বপন বর্মন পিতার নাম: তারিনী বর্মন বাড়ির নং : n0063 বয়স : 36 লিঙ্গ : পুরুষ | ZMJ1362342 ফটো উপলব্ধ |
| 40 নাম : অষ্টমি বর্মন স্বামীর নাম: স্বপন বর্মন বাড়ির নং : n0063 বয়স : 33 লিঙ্গ : মহিলা | IKL1460138 ফটো উপলব্ধ | 41 নাম : প্রসেনজিৎ বর্মন পিতার নাম: ধীরেন বর্মন বাড়ির নং : এন0063 বয়স : 22 লিঙ্গ : পুরুষ | ZMJ2569457 ফটো উপলব্ধ | 42 নাম : চন্দন বর্মন পিতার নাম: ধরনী বর্মন বাড়ির নং : n0092 বয়স : 35 লিঙ্গ : পুরুষ | ZMJ1431493 ফটো উপলব্ধ |
| 43 নাম : সবিতা বর্মন স্বামীর নাম: ধীরেন বর্মন বাড়ির নং : n0093 বয়স : 54 লিঙ্গ : মহিলা | CGT2386837 ফটো উপলব্ধ | 44 নাম : তরুলতা বর্মন স্বামীর নাম: চন্দন বর্মন বাড়ির নং : n0092 বয়স : 29 লিঙ্গ : মহিলা | ZMJ1864396 ফটো উপলব্ধ | 45 নাম : ধীরেন বর্মন পিতার নাম: তারিনী বর্মন বাড়ির নং : n0063 বয়স : 56 লিঙ্গ : পুরুষ | CGT2712347 ফটো উপলব্ধ |
| 46 নাম : ধরনী বর্মন পিতার নাম: তারিনী বর্মন বাড়ির নং : n0092 বয়স : 71 লিঙ্গ : পুরুষ | CGT2387181 ফটো উপলব্ধ | 47 নাম : সনকা বর্মন স্বামীর নাম: তারিনী বর্মন বাড়ির নং : n0015 বয়স : 79 লিঙ্গ : মহিলা | CGT2387173 ফটো উপলব্ধ | 48 নাম : লতাপি রায় পিতার নাম: উপেশ্বর রায় বাড়ির নং : এন0029 বয়স : 24 লিঙ্গ : মহিলা | ZRS2582690 ফটো উপলব্ধ |
| 49 নাম : প্রদীপ বাড়ই পিতার নাম: রাম প্রসাদ বারই বাড়ির নং : এন0024 বয়স : 23 লিঙ্গ : পুরুষ | ZMJ2492981 ফটো উপলব্ধ | 50 নাম : রামপ্রসাদ বাউড়ে পিতার নাম: নরেশ বাউড়ে বাড়ির নং : n0062 বয়স : 45 লিঙ্গ : পুরুষ | CGT2130243 ফটো উপলব্ধ | 51 নাম : সুনিতা বাউড়ে স্বামীর নাম: রামপ্রসাদ বাউড়ে বাড়ির নং : n0062 বয়স : 42 লিঙ্গ : মহিলা | CGT2130250 ফটো উপলব্ধ |
| 52 নাম : শোভারানী বারই স্বামীর নাম: ভজন বারই বাড়ির নং : n0046 বয়স : 66 লিঙ্গ : মহিলা | WB/03/019/399277 ফটো উপলব্ধ | 53 নাম : ভজন বারই পিতার নাম: গজিন বারই বাড়ির নং : n0046 বয়স : 76 লিঙ্গ : পুরুষ | WB/03/019/399438 ফটো উপলব্ধ | 54 নাম : গৌরচরন বারই মায়ের নাম: ভানুমতি বারই বাড়ির নং : n0087 বয়স : 42 লিঙ্গ : পুরুষ | CGT2635001 ফটো উপলব্ধ |
| 55 নাম : ভানুমতি বারই স্বামীর নাম: নরেশ বারই বাড়ির নং : n0087 বয়স : 71 লিঙ্গ : মহিলা | WB/03/019/399175 ফটো উপলব্ধ | 56 নাম : সুমিত্রা বারই স্বামীর নাম: রঞ্জিত বারই বাড়ির নং : n0061 বয়স : 35 লিঙ্গ : মহিলা | ZMJ1230184 ফটো উপলব্ধ | 57 নাম : নিতাই বারই পিতার নাম: নরেশ বারই বাড়ির নং : n0087 বয়স : 36 লিঙ্গ : পুরুষ | ZMJ1431477 ফটো উপলব্ধ |
| 58 নাম : লিপিকা বারই পিতার নাম: নারায়ন বারই বাড়ির নং : n0043 বয়স : 28 লিঙ্গ : মহিলা | ZMJ1980101 ফটো উপলব্ধ | 59 নাম : মিলনদাসী বারই স্বামীর নাম: হরিদাস বারই বাড়ির নং : n0061 বয়স : 61 লিঙ্গ : মহিলা | WB/03/019/399168 ফটো উপলব্ধ | 60 নাম : মনিন্দ্র বারই পিতার নাম: দিগেন্দ্র বারই বাড়ির নং : n0047 বয়স : 43 লিঙ্গ : পুরুষ | CGT2373660 ফটো উপলব্ধ |



বিধানসভা নির্বাচনক্ষেত্রের নং, নাম : 16-ময়নাগুড়ি
ভাগ নং, নাম : 1-হরিরিভিটা, টাকা নাগার পাড়া, জলদানের পাড়া

| | | | | | |
|---|--------------------------------|---|--------------------------------|---|--------------------------------|
| 61 নাম : মনোজিৎ অধিকারী পিতার নাম: যাত্রামোহন অধিকারী বাড়ির নং : n0046 বয়স : 33 লিঙ্গ : পুরুষ | ZMJ1431337 ফটো উপলব্ধ | 62 নাম : রুপালী বারই স্বামীর নাম: নিতাই বারই বাড়ির নং : n0087 বয়স : 27 লিঙ্গ : মহিলা | ZMJ1980028 ফটো উপলব্ধ | 63 নাম : হরিদাস বারই পিতার নাম: গজেন্দ্র বারই বাড়ির নং : n0061 বয়স : 77 লিঙ্গ : পুরুষ | WB/03/019/399059 ফটো উপলব্ধ |
| 64 নাম : শান্তি বারই স্বামীর নাম: সঞ্জিৎ বারই বাড়ির নং : n0061 বয়স : 42 লিঙ্গ : মহিলা | CGT2130268 ফটো উপলব্ধ | 65 নাম : সচিন্দ্র বারই পিতার নাম: নারায়ন বারই বাড়ির নং : n0048 বয়স : 38 লিঙ্গ : পুরুষ | CGT2634921 ফটো উপলব্ধ | 66 নাম : রঞ্জিত বারই পিতার নাম: হরিদাস বারই বাড়ির নং : n0061 বয়স : 38 লিঙ্গ : পুরুষ | ZMJ1149467 ফটো উপলব্ধ |
| 67 নাম : প্রিয়ান্বিতা বারই(সরকার) স্বামীর নাম: মনিন্দ্র বারই বাড়ির নং : n0047 বয়স : 32 লিঙ্গ : মহিলা | ZMJ1864420 ফটো উপলব্ধ | 68 নাম : চিরঞ্জিত বারই পিতার নাম: দিগেন্দ্র বারই বাড়ির নং : n0047 বয়স : 27 লিঙ্গ : পুরুষ | ZMJ1979855 ফটো উপলব্ধ | 69 নাম : লক্ষী রায় বাড়ই স্বামীর নাম: গৌরচরণ বাড়ই বাড়ির নং : n0087 বয়স : 30 লিঙ্গ : মহিলা | ZMJ2058584 ফটো উপলব্ধ |
| 70 নাম : চরনদাসী বারই স্বামীর নাম: নারায়ন বারই বাড়ির নং : n0048 বয়স : 56 লিঙ্গ : মহিলা | WB/03/019/399363 ফটো উপলব্ধ | 71 নাম : ফুলতী অধিকারী স্বামীর নাম: যাত্রামোহন অধিকারী বাড়ির নং : n0046 বয়স : 76 লিঙ্গ : মহিলা | WB/03/019/399228 ফটো উপলব্ধ | 72 নাম : গীতা বাড়ই স্বামীর নাম: সাধন বাড়ই বাড়ির নং : 136 বয়স : 37 লিঙ্গ : মহিলা | CGT2712362 ফটো উপলব্ধ |
| 73 নাম : হরিদাসী বারই স্বামীর নাম: দিগেন্দ্র বারই বাড়ির নং : n0048 বয়স : 61 লিঙ্গ : মহিলা | WB/03/019/399182 ফটো উপলব্ধ | 74 নাম : সাধন বারই পিতার নাম: ভজন বারই বাড়ির নং : n0046 বয়স : 39 লিঙ্গ : পুরুষ | CGT2494680 ফটো উপলব্ধ | 75 নাম : নারায়ন বারই পিতার নাম: বিশ্বম বারই বাড়ির নং : n0048 বয়স : 61 লিঙ্গ : পুরুষ | WB/03/019/399385 ফটো উপলব্ধ |
| 76 নাম : ধন বালা রায় স্বামীর নাম: বিজয় কৃষ্ণ রায় বাড়ির নং : n0116 বয়স : 25 লিঙ্গ : মহিলা | ZMJ2140630 ফটো উপলব্ধ | 77 নাম : রীনা বিশ্বাস স্বামীর নাম: প্রতাপ কুমার বিশ্বাস বাড়ির নং : n0008 বয়স : 31 লিঙ্গ : মহিলা | ZMJ1526854 ফটো উপলব্ধ | 78 নাম : শিরিষ বিশ্বাস পিতার নাম: যজ্ঞেশ্বর বিশ্বাস বাড়ির নং : n0001 বয়স : 70 লিঙ্গ : পুরুষ | ZMJ2509388 ফটো উপলব্ধ |
| 79 নাম : গোবিন্দ বিশ্বাস পিতার নাম: অরুণ বিশ্বাস বাড়ির নং : n0043 বয়স : 48 লিঙ্গ : পুরুষ | CGT1267509 ফটো উপলব্ধ | 80 নাম : মধুবালা বিশ্বাস স্বামীর নাম: অরুণ বিশ্বাস বাড়ির নং : n0043 বয়স : 69 লিঙ্গ : মহিলা | WB/03/019/399300 ফটো উপলব্ধ | 81 নাম : উমা বিশ্বাস দাস স্বামীর নাম: রঞ্জন বিশ্বাস বাড়ির নং : n0001 বয়স : 37 লিঙ্গ : মহিলা | ZMJ1784289 ফটো উপলব্ধ |
| 82 নাম : নিধীর বিশ্বাস পিতার নাম: গৌরাজ বিশ্বাস বাড়ির নং : n0002 বয়স : 46 লিঙ্গ : পুরুষ | CGT1267111 ফটো উপলব্ধ | 83 নাম : তডিৎ বিশ্বাস পিতার নাম: সুবীর বিশ্বাস বাড়ির নং : এন0008 বয়স : 22 লিঙ্গ : পুরুষ | ZMJ2647881 ফটো উপলব্ধ | 84 নাম : প্রদীপ বিশ্বাস পিতার নাম: পরেশচন্দ্র বিশ্বাস বাড়ির নং : n0008 বয়স : 53 লিঙ্গ : পুরুষ | WB/03/019/399035 ফটো উপলব্ধ |
| 85 নাম : ডলি বিশ্বাস(সরকার) স্বামীর নাম: দীপকর বিশ্বাস বাড়ির নং : n0091 বয়স : 32 লিঙ্গ : মহিলা | ZMJ1660240 ফটো উপলব্ধ | 86 নাম : রিনা বিশ্বাস স্বামীর নাম: দিগেন্দ্র বিশ্বাস বাড়ির নং : n0091 বয়স : 66 লিঙ্গ : মহিলা | CGT2564003 ফটো উপলব্ধ | 87 নাম : প্রহ্লাদ বিশ্বাস পিতার নাম: অরুণ বিশ্বাস বাড়ির নং : 131 বয়স : 38 লিঙ্গ : পুরুষ | CGT2712305 ফটো উপলব্ধ |
| 88 নাম : পলাশ বিশ্বাস পিতার নাম: পরেশ বিশ্বাস বাড়ির নং : এন0008 বয়স : 45 লিঙ্গ : পুরুষ | CGT1325208 ফটো উপলব্ধ | #2 89 নাম : রঞ্জন বিশ্বাস পিতার নাম: শিরিষ বিশ্বাস বাড়ির নং : n0001 বয়স : 38 লিঙ্গ : পুরুষ | CGT2494623 ফটো উপলব্ধ | 90 নাম : অধির বিশ্বাস পিতার নাম: গৌরাজ বিশ্বাস বাড়ির নং : n0002 বয়স : 53 লিঙ্গ : পুরুষ | WB/03/019/399103 ফটো উপলব্ধ |



বিধানসভা নির্বাচনক্ষেত্রের নং, নাম : 16-ময়নাগুড়ি
ভাগ নং, নাম : 1-হরিরিভিটা, টাকা নাগার পাড়া, জলদানের পাড়া

| | | | | | | | | |
|---|------------------|------------|--|------------------|------------|---|------------------|------------|
| 91 নাম : সুবীর বিশ্বাস পিতার নাম: পরেশ চন্দ্র বিশ্বাস বাড়ির নং : n0008 বয়স : 50 লিঙ্গ : পুরুষ | WB/03/019/399429 | ফটো উপলব্ধ | 92 নাম : পারুল বিশ্বাস স্বামীর নাম: পরেশ চন্দ্র বিশ্বাস বাড়ির নং : n0008 বয়স : 76 লিঙ্গ : মহিলা | WB/03/019/399085 | ফটো উপলব্ধ | 93 নাম : আল্পনা বিশ্বাস স্বামীর নাম: প্রদীপ বিশ্বাস বাড়ির নং : n0008 বয়স : 43 লিঙ্গ : মহিলা | CGT2373694 | ফটো উপলব্ধ |
| 94 নাম : পরেশচন্দ্র বিশ্বাস পিতার নাম: যজ্ঞেশ্বর বিশ্বাস বাড়ির নং : n0008 বয়স : 83 লিঙ্গ : পুরুষ | WB/03/019/399032 | ফটো উপলব্ধ | 95 নাম : সন্ধ্যা বিশ্বাস স্বামীর নাম: অধীর বিশ্বাস বাড়ির নং : n0002 বয়স : 43 লিঙ্গ : মহিলা | CGT2130284 | ফটো উপলব্ধ | 96 নাম : সঞ্জিৎ বারই পিতার নাম: হরিদাস বারই বাড়ির নং : n0002 বয়স : 47 লিঙ্গ : পুরুষ | CGT1266857 | ফটো উপলব্ধ |
| 97 নাম : প্যাপিয়া বিশ্বাস পিতার নাম: খুশী বিশ্বাস বাড়ির নং : n0043 বয়স : 26 লিঙ্গ : মহিলা | ZMJ2058469 | ফটো উপলব্ধ | 98 নাম : সুমিত্রা বিশ্বাস স্বামীর নাম: শিবিষ বিশ্বাস বাড়ির নং : n0001 বয়স : 53 লিঙ্গ : মহিলা | ZMJ2565307 | ফটো উপলব্ধ | 99 নাম : দিগেন্দ্র বিশ্বাস পিতার নাম: মোহর চাঁদ বিশ্বাস বাড়ির নং : n0091 বয়স : 71 লিঙ্গ : পুরুষ | ZMJ2231686 | ফটো উপলব্ধ |
| 100 নাম : অনিতা বিশ্বাস স্বামীর নাম: নিধীর বিশ্বাস বাড়ির নং : n0002 বয়স : 41 লিঙ্গ : মহিলা | CGT2211522 | ফটো উপলব্ধ | 101 নাম : খুশী বিশ্বাস পিতার নাম: অরুণ বিশ্বাস বাড়ির নং : n0043 বয়স : 53 লিঙ্গ : পুরুষ | CGT1268184 | ফটো উপলব্ধ | 102 নাম : দীপঙ্কর বিশ্বাস পিতার নাম: দিগেন্দ্র বিশ্বাস বাড়ির নং : n0091 বয়স : 33 লিঙ্গ : পুরুষ | ZMJ1431527 | ফটো উপলব্ধ |
| 103 নাম : কৃষ্ণা রায় স্বামীর নাম: প্রভাত চন্দ্র রায় বাড়ির নং : এন0008 বয়স : 42 লিঙ্গ : মহিলা | CGT2219947 | ফটো উপলব্ধ | 104 নাম : সঞ্জনা বিশ্বাস(রায়) স্বামীর নাম: প্রহ্লাদ বিশ্বাস বাড়ির নং : n0008 বয়স : 32 লিঙ্গ : মহিলা | ZMJ1660265 | ফটো উপলব্ধ | 105 নাম : অরুণ বিশ্বাস পিতার নাম: রামচন্দ্র বিশ্বাস বাড়ির নং : n0043 বয়স : 83 লিঙ্গ : পুরুষ | WB/03/019/399272 | ফটো উপলব্ধ |
| 106 নাম : মল্লিকা বিশ্বাস মজুমদার স্বামীর নাম: পলাশ বিশ্বাস বাড়ির নং : N0008 বয়স : 28 লিঙ্গ : মহিলা | ZMJ2395051 | ফটো উপলব্ধ | 107 নাম : শুক্লা বিশ্বাস স্বামীর নাম: গোবিন্দ বিশ্বাস বাড়ির নং : n0043 বয়স : 41 লিঙ্গ : মহিলা | JLG3105087 | ফটো উপলব্ধ | 108 নাম : শুভঙ্কর বিশ্বাস পিতার নাম: দিগেন্দ্র বিশ্বাস বাড়ির নং : n0091 বয়স : 32 লিঙ্গ : পুরুষ | ZMJ1527027 | ফটো উপলব্ধ |
| 109 নাম : সন্ধ্যা বিশ্বাস স্বামীর নাম: খুশী বিশ্বাস বাড়ির নং : n0043 বয়স : 46 লিঙ্গ : মহিলা | CGT2130292 | ফটো উপলব্ধ | 110 নাম : মৌসুমী বিশ্বাস পিতার নাম: খুশী বিশ্বাস বাড়ির নং : এন0043 বয়স : 21 লিঙ্গ : মহিলা | ZMJ2694040 | ফটো উপলব্ধ | 111 নাম : প্রতাপ কুমার বিশ্বাস পিতার নাম: পরেশ বিশ্বাস বাড়ির নং : n0008 বয়স : 51 লিঙ্গ : পুরুষ | CGT1267368 | ফটো উপলব্ধ |
| 112 নাম : কিশোর বিশ্বাস পিতার নাম: প্রদীপ বিশ্বাস বাড়ির নং : ১৬ বয়স : 20 লিঙ্গ : পুরুষ | ZMJ2681062 | ফটো উপলব্ধ | 113 নাম : মীনা মজুমদার স্বামীর নাম: সুশীল মজুমদার বাড়ির নং : n0026 বয়স : 53 লিঙ্গ : মহিলা | CGT1267582 | ফটো উপলব্ধ | 114 নাম : সুশীল মজুমদার পিতার নাম: ফটিক মজুমদার বাড়ির নং : n0026 বয়স : 54 লিঙ্গ : পুরুষ | ZMJ2256329 | ফটো উপলব্ধ |
| 115 নাম : পৌড় মণ্ডল পিতার নাম: কালীদাস মণ্ডল বাড়ির নং : n0036 বয়স : 51 লিঙ্গ : পুরুষ | WB/03/019/399011 | ফটো উপলব্ধ | 116 নাম : পিংকি মন্ডল স্বামীর নাম: প্রমির মন্ডল বাড়ির নং : n0076 বয়স : 28 লিঙ্গ : মহিলা | ZMJ1864339 | ফটো উপলব্ধ | 117 নাম : শ্রীদাম মণ্ডল পিতার নাম: বলাই মণ্ডল বাড়ির নং : n0040 বয়স : 59 লিঙ্গ : পুরুষ | WB/03/019/399242 | ফটো উপলব্ধ |
| Q 118 নাম : সম্পা করাতী(মন্ডল) পিতার নাম: পৌড় মন্ডল বাড়ির নং : বয়স : 38 লিঙ্গ : মহিলা | ZMJ1149491 | ফটো উপলব্ধ | 119 নাম : সমীর মন্ডল পিতার নাম: শ্রীদাম মন্ডল বাড়ির নং : n0040 বয়স : 32 লিঙ্গ : পুরুষ | ZMJ1431543 | ফটো উপলব্ধ | 120 নাম : গোপাল মণ্ডল পিতার নাম: বলাই মণ্ডল বাড়ির নং : n0038 বয়স : 69 লিঙ্গ : পুরুষ | WB/03/019/399528 | ফটো উপলব্ধ |



বিধানসভা নির্বাচনক্ষেত্রের নং, নাম : 16-ময়নাগুড়ি
ভাগ নং, নাম : 1-হরিরিভিটা, টাকা নাগার পাড়া, জলদানের পাড়া

| | | | | | |
|---|--------------------------------|--|--------------------------------|---|--------------------------------|
| 121 নাম : বিথিকা মন্ডল স্বামীর নাম: হরিনন্দ মন্ডল বাড়ির নং : এন0028 বয়স : 25 লিঙ্গ : মহিলা | ZMJ2493435 ফটো উপলব্ধ | 122 নাম : ময়না মন্ডল পিতার নাম: নগেন মন্ডল বাড়ির নং : n0024 বয়স : 39 লিঙ্গ : মহিলা | ZMJ1230226 ফটো উপলব্ধ | 123 নাম : বিশ্বনাথ মন্ডল পিতার নাম: লালমোহন মন্ডল বাড়ির নং : n0030 বয়স : 73 লিঙ্গ : পুরুষ | WB/03/019/399317 ফটো উপলব্ধ |
| 124 নাম : রামচন্দ্র মন্ডল পিতার নাম: দুলাল মন্ডল বাড়ির নং : n0079 বয়স : 26 লিঙ্গ : পুরুষ | ZMJ2058410 ফটো উপলব্ধ | 125 নাম : শিখা মন্ডল স্বামীর নাম: সঞ্জিৎ মন্ডল বাড়ির নং : n0024 বয়স : 29 লিঙ্গ : মহিলা | ZMJ2058337 ফটো উপলব্ধ | 126 নাম : খুশি মন্ডল পিতার নাম: গোপাল মন্ডল বাড়ির নং : n0010 বয়স : 43 লিঙ্গ : পুরুষ | CGT2374288 ফটো উপলব্ধ |
| 127 নাম : পিঙ্কি মন্ডল দাস স্বামীর নাম: ইন্দ্রজিৎ মন্ডল বাড়ির নং : N0011 বয়স : 26 লিঙ্গ : মহিলা | ZMJ2394500 ফটো উপলব্ধ | 128 নাম : সঞ্জিৎ মন্ডল পিতার নাম: নগেন মন্ডল বাড়ির নং : n0024 বয়স : 39 লিঙ্গ : পুরুষ | ZMJ1362425 ফটো উপলব্ধ | 129 নাম : অনাথ মন্ডল পিতার নাম: লালমোহন মন্ডল বাড়ির নং : n0025 বয়স : 69 লিঙ্গ : পুরুষ | WB/03/019/399008 ফটো উপলব্ধ |
| 130 নাম : গোবিন্দ মন্ডল পিতার নাম: গঙ্গাচরন মন্ডল বাড়ির নং : n0041 বয়স : 36 লিঙ্গ : পুরুষ | ZMJ1149475 ফটো উপলব্ধ | 131 নাম : কালিপদ মন্ডল পিতার নাম: মধু মন্ডল বাড়ির নং : n0060 বয়স : 66 লিঙ্গ : পুরুষ | WB/03/019/399071 ফটো উপলব্ধ | 132 নাম : কৃষ্ণপদ মন্ডল পিতার নাম: কালিপদ মন্ডল বাড়ির নং : n0060 বয়স : 35 লিঙ্গ : পুরুষ | ZMJ1230192 ফটো উপলব্ধ |
| 133 নাম : পঙ্কজ মন্ডল পিতার নাম: অমূল্য মন্ডল বাড়ির নং : n0038 বয়স : 33 লিঙ্গ : পুরুষ | ZMJ1431576 ফটো উপলব্ধ | 134 নাম : মামনী (সরকার)মন্ডল স্বামীর নাম: সুপদ মন্ডল বাড়ির নং : n0060 বয়স : 31 লিঙ্গ : মহিলা | ZMJ1864412 ফটো উপলব্ধ | 135 নাম : সুলেখা মন্ডল স্বামীর নাম: শংকর মন্ডল বাড়ির নং : n0036 বয়স : 42 লিঙ্গ : মহিলা | CGT2130326 ফটো উপলব্ধ |
| 136 নাম : শংকর মন্ডল পিতার নাম: কালিদাস মন্ডল বাড়ির নং : n0036 বয়স : 43 লিঙ্গ : পুরুষ | CGT2130318 ফটো উপলব্ধ | 137 নাম : সমীর মন্ডল পিতার নাম: সুখচান মন্ডল বাড়ির নং : n0076 বয়স : 50 লিঙ্গ : পুরুষ | ZMJ2259927 ফটো উপলব্ধ | 138 নাম : দুর্গাদাসী মন্ডল স্বামীর নাম: নগেন মন্ডল বাড়ির নং : n0024 বয়স : 63 লিঙ্গ : মহিলা | WB/03/019/399092 ফটো উপলব্ধ |
| 139 নাম : অমল মন্ডল পিতার নাম: দিলীপ মন্ডল বাড়ির নং : n0077 বয়স : 35 লিঙ্গ : পুরুষ | ZMJ1431386 ফটো উপলব্ধ | 140 নাম : রীনা বিশ্বাস স্বামীর নাম: সুধনা বিশ্বাস বাড়ির নং : n0025 বয়স : 44 লিঙ্গ : মহিলা | CGT2130300 ফটো উপলব্ধ | 141 নাম : সুধিন্যা বিশ্বাস পিতার নাম: গোবিন্দ বিশ্বাস বাড়ির নং : n0025 বয়স : 48 লিঙ্গ : পুরুষ | CGT1266998 ফটো উপলব্ধ |
| 142 নাম : নন্দরানী মন্ডল স্বামীর নাম: রুপচান মন্ডল বাড়ির নং : n0011 বয়স : 64 লিঙ্গ : মহিলা | WB/03/019/399074 ফটো উপলব্ধ | 143 নাম : রুপচান মন্ডল পিতার নাম: হরিন্দ্র মন্ডল বাড়ির নং : n0011 বয়স : 76 লিঙ্গ : পুরুষ | WB/03/019/399075 ফটো উপলব্ধ | 144 নাম : সঞ্জিতা মন্ডল পিতার নাম: সুশীল মন্ডল বাড়ির নং : 10 বয়স : 32 লিঙ্গ : মহিলা | ZMJ1784263 ফটো উপলব্ধ |
| 145 নাম : কনকতারা মন্ডল পিতার নাম: সমীর মন্ডল বাড়ির নং : n0076 বয়স : 36 লিঙ্গ : মহিলা | ZMJ1230333 ফটো উপলব্ধ | 146 নাম : একাদশী মন্ডল স্বামীর নাম: বিশ্বনাথ মন্ডল বাড়ির নং : n0030 বয়স : 66 লিঙ্গ : মহিলা | WB/03/019/399233 ফটো উপলব্ধ | 147 নাম : রবি মন্ডল পিতার নাম: সুশীল মন্ডল বাড়ির নং : n0064 বয়স : 28 লিঙ্গ : পুরুষ | ZMJ1864495 ফটো উপলব্ধ |
| 148 নাম : মায়ারানী মন্ডল স্বামীর নাম: অমূল্য মন্ডল বাড়ির নং : n0034 বয়স : 59 লিঙ্গ : মহিলা | WB/03/019/399492 ফটো উপলব্ধ | 149 নাম : প্রমির মন্ডল পিতার নাম: সুখচান মন্ডল বাড়ির নং : n0076 বয়স : 41 লিঙ্গ : পুরুষ | CGT2373710 ফটো উপলব্ধ | 150 নাম : কৃষ্ণ মন্ডল পিতার নাম: নগেন মন্ডল বাড়ির নং : n0024 বয়স : 44 লিঙ্গ : পুরুষ | ZMJ1527035 ফটো উপলব্ধ |



বিধানসভা নির্বাচনক্ষেত্রের নং, নাম : 16-ময়নাগুড়ি
ভাগ নং, নাম : 1-হরিরিভিটা, টাকা নাগার পাড়া, জলদানের পাড়া

| | | | | | |
|---|--------------------------------|---|--------------------------------|--|--------------------------------|
| 151 নাম : রাজিব মন্ডল পিতার নাম: রুপচান মন্ডল বাড়ির নং : n0011 বয়স : 39 লিঙ্গ : পুরুষ | CGT2494672 ফটো উপলব্ধ | 152 নাম : রিতা মন্ডল স্বামীর নাম: অমর চন মন্ডল বাড়ির নং : এন0025 বয়স : 28 লিঙ্গ : মহিলা | ZMJ2140192 ফটো উপলব্ধ | 153 নাম : দিশী রায় মন্ডল স্বামীর নাম: পান্ডব মন্ডল বাড়ির নং : এন0025 বয়স : 29 লিঙ্গ : মহিলা | ZMJ2007037 ফটো উপলব্ধ |
| 154 নাম : গঙ্গাচরন মণ্ডল পিতার নাম: বলাই মণ্ডল বাড়ির নং : n0041 বয়স : 71 লিঙ্গ : পুরুষ | WB/03/019/399174 ফটো উপলব্ধ | 155 নাম : সেবদাসী মণ্ডল স্বামীর নাম: সুশীল মণ্ডল বাড়ির নং : n0064 বয়স : 50 লিঙ্গ : মহিলা | WB/03/019/399217 ফটো উপলব্ধ | 156 নাম : বিশকা মণ্ডল স্বামীর নাম: কালিপদ মণ্ডল বাড়ির নং : n0060 বয়স : 56 লিঙ্গ : মহিলা | WB/03/019/399170 ফটো উপলব্ধ |
| 157 নাম : অমূল্য মন্ডল পিতার নাম: কালীদাস মন্ডল বাড়ির নং : n0038 বয়স : 66 লিঙ্গ : পুরুষ | WB/03/019/399021 ফটো উপলব্ধ | 158 নাম : অঞ্জলী মণ্ডল স্বামীর নাম: গোপাল মণ্ডল বাড়ির নং : n0038 বয়স : 59 লিঙ্গ : মহিলা | WB/03/019/399044 ফটো উপলব্ধ | 159 নাম : সুবির মন্ডল পিতার নাম: শঙ্কর মন্ডল বাড়ির নং : এন0036 বয়স : 25 লিঙ্গ : পুরুষ | ZMJ2140978 ফটো উপলব্ধ |
| 160 নাম : পবিত্র মন্ডল পিতার নাম: পরিতোষ মন্ডল বাড়ির নং : বেতগারা বয়স : 22 লিঙ্গ : পুরুষ | ZMJ2650257 ফটো উপলব্ধ | 161 নাম : পাগলদাসী মন্ডল স্বামীর নাম: দুলাল মন্ডল বাড়ির নং : n0079 বয়স : 46 লিঙ্গ : মহিলা | CGT1268168 ফটো উপলব্ধ | 162 নাম : গোলাপী মণ্ডল স্বামীর নাম: মধু মণ্ডল বাড়ির নং : n0065 বয়স : 66 লিঙ্গ : মহিলা | WB/03/019/399299 ফটো উপলব্ধ |
| 163 নাম : রাধারানী মন্ডল স্বামীর নাম: কৃষ্ণ মন্ডল বাড়ির নং : n0077 বয়স : 32 লিঙ্গ : মহিলা | ZMJ1431519 ফটো উপলব্ধ | 164 নাম : গোপাল মণ্ডল পিতার নাম: হরিন্দ্র মন্ডল বাড়ির নং : n0010 বয়স : 66 লিঙ্গ : পুরুষ | ZMJ2243608 ফটো উপলব্ধ | 165 নাম : বিভারানী মন্ডল পিতার নাম: অমূল্য মন্ডল বাড়ির নং : n0038 বয়স : 30 লিঙ্গ : মহিলা | ZMJ1660281 ফটো উপলব্ধ |
| 166 নাম : পরিমল মন্ডল পিতার নাম: সুরেশ মন্ডল বাড়ির নং : 115 বয়স : 41 লিঙ্গ : পুরুষ | CGT2712313 ফটো উপলব্ধ | 167 নাম : সুপদ মন্ডল পিতার নাম: কালিপদ মন্ডল বাড়ির নং : n0060 বয়স : 39 লিঙ্গ : পুরুষ | CGT2494664 ফটো উপলব্ধ | 168 নাম : পরিতোষ মন্ডল পিতার নাম: লক্ষন মন্ডল বাড়ির নং : n0027 বয়স : 43 লিঙ্গ : পুরুষ | CGT2130359 ফটো উপলব্ধ |
| 169 নাম : যোগমায়া মণ্ডল স্বামীর নাম: লক্ষন মণ্ডল বাড়ির নং : n0027 বয়স : 66 লিঙ্গ : মহিলা | WB/03/019/399235 ফটো উপলব্ধ | 170 নাম : ময়না মণ্ডল স্বামীর নাম: শ্রীদাম মণ্ডল বাড়ির নং : n0040 বয়স : 52 লিঙ্গ : মহিলা | WB/03/019/399043 ফটো উপলব্ধ | 171 নাম : জ্যোৎস্না মণ্ডল স্বামীর নাম: সুরেশ মণ্ডল বাড়ির নং : n0028 বয়স : 66 লিঙ্গ : মহিলা | WB/03/019/399260 ফটো উপলব্ধ |
| 172 নাম : দিপালি মন্ডল স্বামীর নাম: নিমাই মন্ডল বাড়ির নং : n0025 বয়স : 41 লিঙ্গ : মহিলা | CGT2634970 ফটো উপলব্ধ | 173 নাম : সরস্বতী মন্ডল(সরকার) স্বামীর নাম: পরিমল মন্ডল বাড়ির নং : n0028 বয়স : 30 লিঙ্গ : মহিলা | ZMJ1660216 ফটো উপলব্ধ | 174 নাম : রবীন্দ্র মন্ডল পিতার নাম: লক্ষন মন্ডল বাড়ির নং : এন0040 বয়স : 22 লিঙ্গ : পুরুষ | ZMJ2569010 ফটো উপলব্ধ |
| 175 নাম : মামুনি মন্ডল স্বামীর নাম: সন্তোষ মন্ডল বাড়ির নং : n0025 বয়স : 37 লিঙ্গ : মহিলা | ZMJ1230176 ফটো উপলব্ধ | 176 নাম : বেলা মন্ডল(সরকার) স্বামীর নাম: পরিতোষ মন্ডল বাড়ির নং : n0027 বয়স : 38 লিঙ্গ : মহিলা | ZMJ1660299 ফটো উপলব্ধ | 177 নাম : হরিনন্দ মন্ডল পিতার নাম: সুরেশ মন্ডল বাড়ির নং : n0028 বয়স : 38 লিঙ্গ : পুরুষ | CGT2635027 ফটো উপলব্ধ |
| 178 নাম : নিবির মন্ডল পিতার নাম: সুখচান মন্ডল বাড়ির নং : n0076 বয়স : 47 লিঙ্গ : পুরুষ | CGT2211597 ফটো উপলব্ধ | 179 নাম : সুখলাল মন্ডল পিতার নাম: অনাথ মন্ডল বাড়ির নং : n0025 বয়স : 34 লিঙ্গ : পুরুষ | ZMJ1431360 ফটো উপলব্ধ | 180 নাম : গৌরাঙ্গ মন্ডল পিতার নাম: গোপাল মন্ডল বাড়ির নং : 125 বয়স : 37 লিঙ্গ : পুরুষ | CGT2712388 ফটো উপলব্ধ |



বিধানসভা নির্বাচনক্ষেত্রের নং, নাম : 16-ময়নাগুড়ি
ভাগ নং, নাম : 1-হরিরিভিটা, টাকা নাগার পাড়া, জলদানের পাড়া

| | | | | | |
|--|--------------------------------|---|--------------------------------|---|--------------------------------|
| 181 নাম : আকাশ মন্ডল পিতার নাম: অমল্য মন্ডল বাড়ির নং : এন0038 বয়স : 22 লিঙ্গ : পুরুষ | ZMJ2702934 ফটো উপলব্ধ | 182 নাম : কৃষ্ণ মন্ডল পিতার নাম: দিলীপ মন্ডল বাড়ির নং : n0077 বয়স : 35 লিঙ্গ : পুরুষ | ZMJ1149384 ফটো উপলব্ধ | 183 নাম : রত্না মণ্ডল স্বামীর নাম: নারায়ন মণ্ডল বাড়ির নং : n0074 বয়স : 47 লিঙ্গ : মহিলা | CGT1267673 ফটো উপলব্ধ |
| 184 নাম : বিশ্বজিৎ মন্ডল পিতার নাম: গোপাল মন্ডল বাড়ির নং : n0010 বয়স : 36 লিঙ্গ : পুরুষ | ZMJ1149525 ফটো উপলব্ধ | 185 নাম : সুখচান মণ্ডল পিতার নাম: জগদীশ মণ্ডল বাড়ির নং : n0076 বয়স : 86 লিঙ্গ : পুরুষ | WB/03/019/399425 ফটো উপলব্ধ | 186 নাম : শ্যামসোনা মণ্ডল স্বামীর নাম: গঙ্গাচরন মণ্ডল বাড়ির নং : n0041 বয়স : 66 লিঙ্গ : মহিলা | WB/03/019/399123 ফটো উপলব্ধ |
| 187 নাম : সদেব বিশ্বাস পিতার নাম: সুধিনা বিশ্বাস বাড়ির নং : n0025 বয়স : 26 লিঙ্গ : পুরুষ | ZMJ2058345 ফটো উপলব্ধ | 188 নাম : দিলীপ মণ্ডল পিতার নাম: কেষ্টমোহন মণ্ডল বাড়ির নং : n0077 বয়স : 76 লিঙ্গ : পুরুষ | CGT2373702 ফটো উপলব্ধ | 189 নাম : নিরূপদ মন্ডল পিতার নাম: মধু মন্ডল বাড়ির নং : n0065 বয়স : 34 লিঙ্গ : পুরুষ | ZMJ1362524 ফটো উপলব্ধ |
| 190 নাম : স্বপন মন্ডল মায়ের নাম: যোগমায়া মন্ডল বাড়ির নং : n0027 বয়স : 38 লিঙ্গ : পুরুষ | CGT2640498 ফটো উপলব্ধ | 191 নাম : ফুলমালা মণ্ডল স্বামীর নাম: নেপাল মণ্ডল বাড়ির নং : n0039 বয়স : 52 লিঙ্গ : মহিলা | WB/03/019/399040 ফটো উপলব্ধ | 192 নাম : সোনাপতি মন্ডল স্বামীর নাম: গোবিন্দ মন্ডল বাড়ির নং : n0041 বয়স : 28 লিঙ্গ : মহিলা | ZMJ1864321 ফটো উপলব্ধ |
| 193 নাম : সত্যজিৎ মন্ডল পিতার নাম: রূপচাঁদ মন্ডল বাড়ির নং : n0011 বয়স : 29 লিঙ্গ : পুরুষ | ZMJ1864354 ফটো উপলব্ধ | 194 নাম : ভাগ্যদাসী মণ্ডল স্বামীর নাম: কালীদাস মণ্ডল বাড়ির নং : n0036 বয়স : 86 লিঙ্গ : মহিলা | WB/03/019/399380 ফটো উপলব্ধ | 195 নাম : রীতা মন্ডল স্বামীর নাম: নিবির মন্ডল বাড়ির নং : n0076 বয়স : 38 লিঙ্গ : মহিলা | CGT2494649 ফটো উপলব্ধ |
| 196 নাম : প্রতাপ মন্ডল পিতার নাম: সমীর মন্ডল বাড়ির নং : এন0149 বয়স : 21 লিঙ্গ : পুরুষ | ZMJ2717221 ফটো উপলব্ধ | 197 নাম : নিমাইচন্দ্র মন্ডল পিতার নাম: অনাথ মন্ডল বাড়ির নং : n0025 বয়স : 41 লিঙ্গ : পুরুষ | CGT2634954 ফটো উপলব্ধ | 198 নাম : অমর মন্ডল পিতার নাম: শ্রীদাম মন্ডল বাড়ির নং : n0040 বয়স : 29 লিঙ্গ : পুরুষ | ZMJ1864487 ফটো উপলব্ধ |
| 199 নাম : নেপাল মণ্ডল পিতার নাম: বলাই মণ্ডল বাড়ির নং : n0039 বয়স : 63 লিঙ্গ : পুরুষ | WB/03/019/399019 ফটো উপলব্ধ | 200 নাম : শেফালী মণ্ডল স্বামীর নাম: ক্ষিতীশচন্দ্র মণ্ডল বাড়ির নং : n0037 বয়স : 50 লিঙ্গ : মহিলা | WB/03/019/429247 ফটো উপলব্ধ | 201 নাম : দুলাল মণ্ডল পিতার নাম: হিরালাল মণ্ডল বাড়ির নং : n0079 বয়স : 51 লিঙ্গ : পুরুষ | WB/03/019/399384 ফটো উপলব্ধ |
| 202 নাম : ইন্দ্রজিৎ মন্ডল পিতার নাম: রূপচাঁদ মন্ডল বাড়ির নং : n0011 বয়স : 32 লিঙ্গ : পুরুষ | ZMJ1527050 ফটো উপলব্ধ | 203 নাম : বীরেন মন্ডল পিতার নাম: গোপাল মন্ডল বাড়ির নং : 10 বয়স : 37 লিঙ্গ : পুরুষ | CGT2712354 ফটো উপলব্ধ | 204 নাম : কানন মন্ডল(সরকার) স্বামীর নাম: খুশি মন্ডল বাড়ির নং : n0010 বয়স : 37 লিঙ্গ : মহিলা | ZMJ1660190 ফটো উপলব্ধ |
| 205 নাম : অমর চান মণ্ডল পিতার নাম: অনাথ মণ্ডল বাড়ির নং : n0025 বয়স : 35 লিঙ্গ : পুরুষ | ZMJ1230218 ফটো উপলব্ধ | 206 নাম : পুকোন মণ্ডল স্বামীর নাম: অনাথ মণ্ডল বাড়ির নং : n0025 বয়স : 63 লিঙ্গ : মহিলা | WB/03/019/399097 ফটো উপলব্ধ | 207 নাম : নগেন মণ্ডল পিতার নাম: গনেশ মণ্ডল বাড়ির নং : n0024 বয়স : 71 লিঙ্গ : পুরুষ | WB/03/019/399426 ফটো উপলব্ধ |
| 208 নাম : নারায়ন মণ্ডল পিতার নাম: কালচাঁদ মণ্ডল বাড়ির নং : n0074 বয়স : 53 লিঙ্গ : পুরুষ | WB/03/019/399167 ফটো উপলব্ধ | 209 নাম : উষা মণ্ডল স্বামীর নাম: বিধান মণ্ডল বাড়ির নং : n0074 বয়স : 59 লিঙ্গ : মহিলা | WB/03/019/399265 ফটো উপলব্ধ | 210 নাম : বিধান মণ্ডল পিতার নাম: কালচাঁদ মণ্ডল বাড়ির নং : n0074 বয়স : 63 লিঙ্গ : পুরুষ | WB/03/019/399476 ফটো উপলব্ধ |



বিধানসভা নির্বাচনক্ষেত্রের নং, নাম : 16-ময়নাগুড়ি
ভাগ নং, নাম : 1-হরিরিভিটা, টাকা নাগার পাড়া, জলদানের পাড়া

| | | | | | |
|--|--------------------------------|---|--------------------------------|--|--------------------------------|
| 211 নাম : দিপীকা মন্ডল পিতার নাম: সুশীল মন্ডল বাড়ির নং : n0064 বয়স : 30 লিঙ্গ : মহিলা | ZMJ1660273 ফটো উপলব্ধ | 212 নাম : শোভা মন্ডল স্বামীর নাম: দিলীপ মণ্ডল বাড়ির নং : n0077 বয়স : 69 লিঙ্গ : মহিলা | ZMJ2664753 ফটো উপলব্ধ | 213 নাম : প্রফুল্ল মণ্ডল পিতার নাম: কালীদাস মণ্ডল বাড়ির নং : n0036 বয়স : 54 লিঙ্গ : পুরুষ | CGT1325604 ফটো উপলব্ধ |
| 214 নাম : অনু মন্ডল পিতার নাম: অমল্য মন্ডল বাড়ির নং : n0034 বয়স : 31 লিঙ্গ : মহিলা | ZMJ1526896 ফটো উপলব্ধ | 215 নাম : সন্তোষ মন্ডল পিতার নাম: অনাথ মন্ডল বাড়ির নং : n0025 বয়স : 42 লিঙ্গ : পুরুষ | CGT2634962 ফটো উপলব্ধ | 216 নাম : মহামায়া মন্ডল চৌধুরী স্বামীর নাম: সকলাল মন্ডল বাড়ির নং : n0025 বয়স : 31 লিঙ্গ : মহিলা | ZMJ2058501 ফটো উপলব্ধ |
| 217 নাম : জনতা মন্ডল বিশ্বাস স্বামীর নাম: সদেব বিশ্বাস বাড়ির নং : এন0025 বয়স : 22 লিঙ্গ : মহিলা | ZMJ2694156 ফটো উপলব্ধ | 218 নাম : স্বপ্না মণ্ডল স্বামীর নাম: অমল্য মণ্ডল বাড়ির নং : n0036 বয়স : 56 লিঙ্গ : মহিলা | WB/03/019/399078 ফটো উপলব্ধ | 219 নাম : মৃত্যঞ্জয় মন্ডল পিতার নাম: নারায়ন চন্দ্র মন্ডল বাড়ির নং : n0074 বয়স : 28 লিঙ্গ : পুরুষ | ZMJ1864446 ফটো উপলব্ধ |
| 220 নাম : আশারানী মণ্ডল স্বামীর নাম: গোপাল মণ্ডল বাড়ির নং : n0010 বয়স : 59 লিঙ্গ : মহিলা | WB/03/019/399052 ফটো উপলব্ধ | 221 নাম : বাচ্চু মণ্ডল পিতার নাম: ঈশ্বরচন্দ্র মণ্ডল বাড়ির নং : n0088 বয়স : 50 লিঙ্গ : পুরুষ | WB/03/019/399047 ফটো উপলব্ধ | 222 নাম : সাধনা মণ্ডল স্বামীর নাম: রামজয় মণ্ডল বাড়ির নং : n0012 বয়স : 56 লিঙ্গ : মহিলা | WB/03/019/399122 ফটো উপলব্ধ |
| 223 নাম : নিমাই মন্ডল পিতার নাম: গোপাল মন্ডল বাড়ির নং : n0038 বয়স : 30 লিঙ্গ : পুরুষ | ZMJ1980002 ফটো উপলব্ধ | 224 নাম : গনেশ মন্ডল পিতার নাম: পরেশ মন্ডল বাড়ির নং : N00 বয়স : 26 লিঙ্গ : পুরুষ | TJR1999010 ফটো উপলব্ধ | 225 নাম : কার্তিক মন্ডল পিতার নাম: পরেশ মন্ডল বাড়ির নং : N00 বয়স : 28 লিঙ্গ : পুরুষ | TJR1999002 ফটো উপলব্ধ |
| 226 নাম : প্রিয়ান্বিতা বর্মন মন্ডল স্বামীর নাম: কার্তিক মন্ডল বাড়ির নং : 000 বয়স : 22 লিঙ্গ : মহিলা | ZMJ2737617 ফটো উপলব্ধ | 227 নাম : শুভঙ্কর মন্ডল পিতার নাম: নরেশ মন্ডল বাড়ির নং : n0188 বয়স : 24 লিঙ্গ : পুরুষ | ZMJ2394641 ফটো উপলব্ধ | 228 নাম : তপন মন্ডল পিতার নাম: বিপদ মন্ডল বাড়ির নং : n0058 বয়স : 28 লিঙ্গ : পুরুষ | ZMJ1864313 ফটো উপলব্ধ |
| 229 নাম : মালতী মন্ডল পিতার নাম: গোপাল মন্ডল বাড়ির নং : N00 বয়স : 24 লিঙ্গ : মহিলা | ZMJ2394484 ফটো উপলব্ধ | 230 নাম : গঙ্গারানী মণ্ডল স্বামীর নাম: বিজয় মন্ডল বাড়ির নং : n0082 বয়স : 51 লিঙ্গ : মহিলা | CGT0668566 ফটো উপলব্ধ | 231 নাম : স্বপন মন্ডল পিতার নাম: বিপদ মন্ডল বাড়ির নং : n0058 বয়স : 30 লিঙ্গ : পুরুষ | ZMJ1660232 ফটো উপলব্ধ |
| 232 নাম : ক্ষিতীশচন্দ্র মন্ডল পিতার নাম: গোপালচন্দ্র মণ্ডল বাড়ির নং : n0316 বয়স : 53 লিঙ্গ : পুরুষ | ZMJ2232791 ফটো উপলব্ধ | 233 নাম : পৌরচন্দ্র মন্ডল পিতার নাম: গোপাল মন্ডল বাড়ির নং : n0037 বয়স : 66 লিঙ্গ : পুরুষ | WB/03/019/429187 ফটো উপলব্ধ | 234 নাম : জ্যোৎস্না মন্ডল স্বামীর নাম: গৌরচন্দ্র মন্ডল বাড়ির নং : n0037 বয়স : 51 লিঙ্গ : মহিলা | WB/03/019/429476 ফটো উপলব্ধ |
| 235 নাম : রামজয় মন্ডল পিতার নাম: হরিন্দ্র মন্ডল বাড়ির নং : n0012 বয়স : 67 লিঙ্গ : পুরুষ | ZMJ2269280 ফটো উপলব্ধ | 236 নাম : আলোমতি মন্ডল স্বামীর নাম: নিমাই মন্ডল বাড়ির নং : n0008 বয়স : 24 লিঙ্গ : মহিলা | ZMJ2518959 ফটো উপলব্ধ | 237 নাম : শেফালী মন্ডল পিতার নাম: রামজয় মন্ডল বাড়ির নং : n0012 বয়স : 34 লিঙ্গ : মহিলা | ZMJ1431436 ফটো উপলব্ধ |
| 238 নাম : পান্ডব মন্ডল পিতার নাম: অনাথ মন্ডল বাড়ির নং : N0025 বয়স : 31 লিঙ্গ : পুরুষ | ZMJ1979897 ফটো উপলব্ধ | 239 নাম : বিজয় মন্ডল পিতার নাম: হরিন্দ্র মন্ডল বাড়ির নং : n0082 বয়স : 57 লিঙ্গ : পুরুষ | ZMJ2242386 ফটো উপলব্ধ | 240 নাম : বিপুল মন্ডল পিতার নাম: বিজয় মন্ডল বাড়ির নং : এন0082 বয়স : 21 লিঙ্গ : পুরুষ | ZMJ2700854 ফটো উপলব্ধ |



বিধানসভা নির্বাচনক্ষেত্রের নং, নাম : 16-ময়নাগুড়ি
ভাগ নং, নাম : 1-হরিরতিটা, টাকা নাগার পাড়া, জলদানের পাড়া

| | | | | | |
|--|--------------------------------|---|--------------------------|--|--------------------------------|
| 241 নাম : পরেশ মন্ডল পিতার নাম: অগ্নি মোহন মন্ডল বাড়ির নং : N00 বয়স : 64 লিঙ্গ : পুরুষ | ZMJ2394971 ফটো উপলব্ধ | 242 নাম : বিকাশ মন্ডল পিতার নাম: রামজয় মন্ডল বাড়ির নং : n0012 বয়স : 29 লিঙ্গ : পুরুষ | ZMJ1784206 ফটো উপলব্ধ | 243 নাম : গোলাপী মন্ডল স্বামীর নাম: পরেশ মন্ডল বাড়ির নং : N00 বয়স : 60 লিঙ্গ : মহিলা | ZMJ2394997 ফটো উপলব্ধ |
| 244 নাম : তাপস মন্ডল পিতার নাম: রামজয় মন্ডল বাড়ির নং : n0012 বয়স : 37 লিঙ্গ : পুরুষ | ZMJ1210962 ফটো উপলব্ধ | 245 নাম : বিষ্ণু মন্ডল পিতার নাম: গৌর মন্ডল বাড়ির নং : n0037 বয়স : 28 লিঙ্গ : পুরুষ | ZMJ1864503 ফটো উপলব্ধ | 246 নাম : বিপদ মন্ডল পিতার নাম: সূর্যমোহন মন্ডল বাড়ির নং : n0058 বয়স : 60 লিঙ্গ : পুরুষ | ZMJ2275394 ফটো উপলব্ধ |
| 247 নাম : মিলন মন্ডল স্বামীর নাম: বিপদ মন্ডল বাড়ির নং : n0058 বয়স : 43 লিঙ্গ : মহিলা | CGT2130375 ফটো উপলব্ধ | 248 নাম : প্রেমানন্দ মন্ডল মায়ের নাম: বিশ্বনাথ মন্ডল বাড়ির নং : n0030 বয়স : 27 লিঙ্গ : পুরুষ | ZMJ1979806 ফটো উপলব্ধ | 249 নাম : শিলা মন্ডল পিতার নাম: সন্তোষ মন্ডল বাড়ির নং : এন0190 বয়স : 25 লিঙ্গ : মহিলা | ZMJ2140424 ফটো উপলব্ধ |
| 250 নাম : বিধু মন্ডল পিতার নাম: পরেশ মন্ডল বাড়ির নং : এন0329 বয়স : 24 লিঙ্গ : পুরুষ | ZMJ2633527 ফটো উপলব্ধ | 251 নাম : মায়ী মন্ডল স্বামীর নাম: বাচ্চু মন্ডল বাড়ির নং : n0097 বয়স : 48 লিঙ্গ : মহিলা | CGT2193084 ফটো উপলব্ধ | 252 নাম : আল্লাদী মুন্ডা স্বামীর নাম: পৌলিশ মুন্ডা বাড়ির নং : n0319 বয়স : 47 লিঙ্গ : মহিলা | CGT2640100 ফটো উপলব্ধ |
| 253 নাম : টুম্পা মিএ সরকার স্বামীর নাম: সোমেন সরকার বাড়ির নং : N000 বয়স : 31 লিঙ্গ : মহিলা | YUG1516756 ফটো উপলব্ধ | 254 নাম : কনিকা রায় স্বামীর নাম: নিপেন রায় বাড়ির নং : n0051 বয়স : 35 লিঙ্গ : মহিলা | ZMJ1362490 ফটো উপলব্ধ | 255 নাম : ক্ষিতীশচন্দ্র রায় পিতার নাম: ভবেন্দ্রনাথ রায় বাড়ির নং : n0018 বয়স : 55 লিঙ্গ : পুরুষ | WB/03/019/399038 ফটো উপলব্ধ |
| 256 নাম : ধনবালী রায় স্বামীর নাম: বিষ্ণু রায় বাড়ির নং : n0315 বয়স : 32 লিঙ্গ : মহিলা | ZMJ1583392 ফটো উপলব্ধ | 257 নাম : সুকারু রায় পিতার নাম: ভাটি রায় বাড়ির নং : n0004 বয়স : 73 লিঙ্গ : পুরুষ | ZMJ2243574 ফটো উপলব্ধ | 258 নাম : ডোকোরু রায় পিতার নাম: টংগারু রায় বাড়ির নং : n0019 বয়স : 73 লিঙ্গ : পুরুষ | WB/03/019/399350 ফটো উপলব্ধ |
| 259 নাম : সবিতা রায় স্বামীর নাম: শৈলেন রায় বাড়ির নং : n0096 বয়স : 42 লিঙ্গ : মহিলা | CGT2144418 ফটো উপলব্ধ | 260 নাম : খরমোহন রায় পিতার নাম: ফুলবর রায় বাড়ির নং : n0073 বয়স : 73 লিঙ্গ : পুরুষ | ZMJ2265791 ফটো উপলব্ধ | 261 নাম : সমারী রায় স্বামীর নাম: সুকারু রায় বাড়ির নং : n0004 বয়স : 68 লিঙ্গ : মহিলা | ZMJ2256642 ফটো উপলব্ধ |
| 262 নাম : সনেকা রায় স্বামীর নাম: গিরিজা রায় বাড়ির নং : n0067 বয়স : 42 লিঙ্গ : মহিলা | CGT2211415 ফটো উপলব্ধ | 263 নাম : সাবিত্রী রায় স্বামীর নাম: খগেন্দ্রনাথ রায় বাড়ির নং : n0072 বয়স : 47 লিঙ্গ : মহিলা | CGT1268283 ফটো উপলব্ধ | 264 নাম : তুলোবালা রায় স্বামীর নাম: ধীরেন্দ্রনাথ রায় বাড়ির নং : n0051 বয়স : 61 লিঙ্গ : মহিলা | WB/03/019/399301 ফটো উপলব্ধ |
| 265 নাম : ললিত মোহন রায় পিতার নাম: পরমোহন রায় বাড়ির নং : n0089 বয়স : 63 লিঙ্গ : পুরুষ | WB/03/019/399341 ফটো উপলব্ধ | 266 নাম : সেনহলতা রায় স্বামীর নাম: জয়দেব রায় বাড়ির নং : n0052 বয়স : 28 লিঙ্গ : মহিলা | ZMJ1979996 ফটো উপলব্ধ | 267 নাম : অর্জিত রায় পিতার নাম: বিশারু রায় বাড়ির নং : n0003 বয়স : 42 লিঙ্গ : পুরুষ | CGT2634905 ফটো উপলব্ধ |
| 268 নাম : হরগোবিন্দ রায় পিতার নাম: রাজেন রায় বাড়ির নং : এন0339 বয়স : 22 লিঙ্গ : পুরুষ | ZMJ2568954 ফটো উপলব্ধ | 269 নাম : উৎপল রায় পিতার নাম: ললিত রায় বাড়ির নং : n0013 বয়স : 33 লিঙ্গ : পুরুষ | ZMJ1431410 ফটো উপলব্ধ | 270 নাম : আতিয়া রায় মায়ের নাম: সুটিবালা রায় বাড়ির নং : n0083 বয়স : 56 লিঙ্গ : পুরুষ | CGT2373744 ফটো উপলব্ধ |

বিধানসভা নির্বাচনক্ষেত্রের নং, নাম : 16-ময়নাগুড়ি
ভাগ নং, নাম : 1-হরিরিভিটা, টাকা নাগার পাড়া, জলদানের পাড়া

| | | | | | | | | |
|---|------------------|------------|--|------------------|------------|---|------------------|------------|
| 271 | CGT2130979 | ফটো উপলব্ধ | 272 | ZMJ2450849 | ফটো উপলব্ধ | 273 | ZMJ2140747 | ফটো উপলব্ধ |
| নাম : অনিতা রায় স্বামীর নাম: অতিয়া রায় বাড়ির নং : n0083 বয়স : 46 লিঙ্গ : মহিলা | | | নাম : বিশ্বজিৎ রায় পিতার নাম: অতিয়া রায় বাড়ির নং : এন0083 বয়স : 24 লিঙ্গ : পুরুষ | | | নাম : অলোকেশ রায় পিতার নাম: মনোরঞ্জন রায় বাড়ির নং : এন0112 বয়স : 26 লিঙ্গ : পুরুষ | | |
| 274 | WB/03/019/390548 | ফটো উপলব্ধ | 275 | ZMJ2294221 | ফটো উপলব্ধ | 276 | WB/03/019/399131 | ফটো উপলব্ধ |
| নাম : জানকীবালা অধিকারী স্বামীর নাম: নীরেন্দ্র অধিকারী বাড়ির নং : n0017 বয়স : 52 লিঙ্গ : মহিলা | | | নাম : অলকা রায় স্বামীর নাম: খরমোহন রায় বাড়ির নং : n0073 বয়স : 63 লিঙ্গ : মহিলা | | | নাম : রবিন্দ্রনাথ রায় পিতার নাম: ভবেন্দ্রনাথ রায় বাড়ির নং : n0018 বয়স : 61 লিঙ্গ : পুরুষ | | |
| 277 | ZMJ2058493 | ফটো উপলব্ধ | 278 | CGT2130425 | ফটো উপলব্ধ | Q 279 | CGT2494706 | ফটো উপলব্ধ |
| নাম : সুমিত্রা রায় স্বামীর নাম: অজয় রায় বাড়ির নং : n0209 বয়স : 29 লিঙ্গ : মহিলা | | | নাম : আমাসু রায় পিতার নাম: বংটু রায় বাড়ির নং : n0016 বয়স : 57 লিঙ্গ : পুরুষ | | | নাম : আতিয়া রায় পিতার নাম: বাংটু রায় বাড়ির নং : বয়স : 47 লিঙ্গ : পুরুষ | | |
| 280 | WB/03/019/399398 | ফটো উপলব্ধ | 281 | WB/03/019/399250 | ফটো উপলব্ধ | 282 | ZMJ2394682 | ফটো উপলব্ধ |
| নাম : মেনকা রায় স্বামীর নাম: বিমল রায় বাড়ির নং : n0078 বয়স : 51 লিঙ্গ : মহিলা | | | নাম : বিমল রায় পিতার নাম: দুধবর রায় বাড়ির নং : n0078 বয়স : 53 লিঙ্গ : পুরুষ | | | নাম : আমল রায় পিতার নাম: মানুডেব রায় বাড়ির নং : N0124 বয়স : 26 লিঙ্গ : পুরুষ | | |
| 283 | ZMJ2491272 | ফটো উপলব্ধ | 284 | ZMJ1784222 | ফটো উপলব্ধ | 285 | WB/03/019/399403 | ফটো উপলব্ধ |
| নাম : শ্যামল রায় পিতার নাম: মনুদেব রায় বাড়ির নং : এন0124 বয়স : 23 লিঙ্গ : পুরুষ | | | নাম : বিপ্লব রায় পিতার নাম: বিমল রায় বাড়ির নং : n0078 বয়স : 30 লিঙ্গ : পুরুষ | | | নাম : গিরোবালা রায় স্বামীর নাম: কমল রায় বাড়ির নং : n0078 বয়স : 61 লিঙ্গ : মহিলা | | |
| 286 | WB/03/019/399157 | ফটো উপলব্ধ | 287 | ZMJ1209949 | ফটো উপলব্ধ | 288 | WB/03/019/399286 | ফটো উপলব্ধ |
| নাম : কমল রায় পিতার নাম: দুধবর রায় বাড়ির নং : n0078 বয়স : 71 লিঙ্গ : পুরুষ | | | নাম : হেমন্তী রায় স্বামীর নাম: অজিত রায় বাড়ির নং : n0003 বয়স : 37 লিঙ্গ : মহিলা | | | নাম : কান্দুরী রায় স্বামীর নাম: ললিত রায় বাড়ির নং : n0013 বয়স : 61 লিঙ্গ : মহিলা | | |
| 289 | ZMJ2140267 | ফটো উপলব্ধ | 290 | ZMJ1626902 | ফটো উপলব্ধ | 291 | ZMJ1466283 | ফটো উপলব্ধ |
| নাম : জ্যোতি রায় পিতার নাম: দিলীপ কুমার রায় বাড়ির নং : এন0022 বয়স : 25 লিঙ্গ : মহিলা | | | নাম : বিশাখা রায় স্বামীর নাম: জয়ন্ত রায় বাড়ির নং : N0000 বয়স : 32 লিঙ্গ : মহিলা | | | নাম : বিষ্ণু রায় পিতার নাম: নগেন রায় বাড়ির নং : n0320 বয়স : 35 লিঙ্গ : পুরুষ | | |
| 292 | WB/03/019/399088 | ফটো উপলব্ধ | 293 | MRK2812246 | ফটো উপলব্ধ | 294 | CGT2713006 | ফটো উপলব্ধ |
| নাম : প্রমিলা রায় স্বামীর নাম: দিলীপ রায় বাড়ির নং : n0022 বয়স : 49 লিঙ্গ : মহিলা | | | নাম : সুমিতা রায় স্বামীর নাম: দিলীপ রায় বাড়ির নং : এন0013 বয়স : 41 লিঙ্গ : মহিলা | | | নাম : করুনা রায় পিতার নাম: তরনী রায় বাড়ির নং : N0000 বয়স : 38 লিঙ্গ : মহিলা | | |
| 295 | CGT1268036 | ফটো উপলব্ধ | 296 | WB/03/019/429145 | ফটো উপলব্ধ | 297 | ZMJ2490977 | ফটো উপলব্ধ |
| নাম : সুনীল রায় পিতার নাম: চিন্তামোহন রায় বাড়ির নং : n0014 বয়স : 47 লিঙ্গ : পুরুষ | | | নাম : মণ্ডু রায় পিতার নাম: ঘুনী রায় বাড়ির নং : n0083 বয়স : 46 লিঙ্গ : পুরুষ | | | নাম : প্রমোদ রায় পিতার নাম: অমল রায় বাড়ির নং : এন0078 বয়স : 23 লিঙ্গ : পুরুষ | | |
| 298 | ZMJ2491124 | ফটো উপলব্ধ | 299 | ZMJ2519056 | ফটো উপলব্ধ | 300 | ZMJ2493484 | ফটো উপলব্ধ |
| নাম : বিপ্লব রায় পিতার নাম: মনোরঞ্জন রায় বাড়ির নং : এন0025 বয়স : 23 লিঙ্গ : পুরুষ | | | নাম : ভাগ্যাবতী রায় স্বামীর নাম: জ্যোতিষ রায় বাড়ির নং : এন0004 বয়স : 23 লিঙ্গ : মহিলা | | | নাম : টুম্পা রায় স্বামীর নাম: চিন্ময় রায় বাড়ির নং : এন0018 বয়স : 28 লিঙ্গ : মহিলা | | |



বিধানসভা নির্বাচনক্ষেত্রের নং, নাম : 16-ময়নাগুড়ি
ভাগ নং, নাম : 1-হরিরিভিটা, টাকা নাগার পাড়া, জলদানের পাড়া

| | | | | | | | | |
|--|------------------|------------|--|------------------|------------|---|------------------|------------|
| 301 | WB/03/019/399220 | ফটো উপলব্ধ | 302 | ZMJ2490894 | ফটো উপলব্ধ | 303 | ZMJ2140945 | ফটো উপলব্ধ |
| নাম : সন্ধ্যা রায় স্বামীর নাম: ললিতমোহন রায় বাড়ির নং : n0067 বয়স : 56 লিঙ্গ : মহিলা | | | নাম : ববিতা রায় স্বামীর নাম: সুধেন রায় বাড়ির নং : এন0152 বয়স : 25 লিঙ্গ : মহিলা | | | নাম : সুকুমার রায় পিতার নাম: জিতেন্দ্র নাথ রায় বাড়ির নং : এন0125 বয়স : 25 লিঙ্গ : পুরুষ | | |
| 304 | CGT2494631 | ফটো উপলব্ধ | 305 | ZMJ2636751 | ফটো উপলব্ধ | 306 | ZMJ2629236 | ফটো উপলব্ধ |
| নাম : মহেন রায় পিতার নাম: সুকার রায় বাড়ির নং : n0004 বয়স : 39 লিঙ্গ : পুরুষ | | | নাম : বিশুজিৎ রায় পিতার নাম: সুনীল রায় বাড়ির নং : এন0014 বয়স : 21 লিঙ্গ : পুরুষ | | | নাম : ভাস্কর রায় পিতার নাম: ক্ষীতীশ চন্দ্র রায় বাড়ির নং : এন0028 বয়স : 22 লিঙ্গ : পুরুষ | | |
| 307 | ZMJ1230317 | ফটো উপলব্ধ | 308 | TTV1733716 | ফটো উপলব্ধ | 309 | ZMJ2140549 | ফটো উপলব্ধ |
| নাম : কমল রায় পিতার নাম: ডোকোরু রায় বাড়ির নং : n0019 বয়স : 36 লিঙ্গ : পুরুষ | | | নাম : নমিতা রায় স্বামীর নাম: বিপ্লব রায় বাড়ির নং : 0012 বয়স : 30 লিঙ্গ : মহিলা | | | নাম : যুথিকা রায় স্বামীর নাম: অতিষা রায় বাড়ির নং : এন0016 বয়স : 34 লিঙ্গ : মহিলা | | |
| 310 | ZMJ1660307 | ফটো উপলব্ধ | 311 | ZMJ2241883 | ফটো উপলব্ধ | 312 | ZMJ1526870 | ফটো উপলব্ধ |
| নাম : কৌশিক রায় পিতার নাম: ললিত মোহন রায় বাড়ির নং : n0089 বয়স : 30 লিঙ্গ : পুরুষ | | | নাম : শৈলেন্দ্র নাথ রায় পিতার নাম: মনিন্দ্র নাথ রায় বাড়ির নং : n0021 বয়স : 63 লিঙ্গ : পুরুষ | | | নাম : বাসন্তী রায় পিতার নাম: কমল রায় বাড়ির নং : n0078 বয়স : 38 লিঙ্গ : মহিলা | | |
| 313 | CGT2374304 | ফটো উপলব্ধ | 314 | WB/03/019/399338 | ফটো উপলব্ধ | 315 | WB/03/019/399497 | ফটো উপলব্ধ |
| নাম : দিলীপ রায় পিতার নাম: ললিত রায় বাড়ির নং : n0013 বয়স : 38 লিঙ্গ : পুরুষ | | | নাম : ললিত রায় পিতার নাম: রামসিং রায় বাড়ির নং : n0013 বয়স : 66 লিঙ্গ : পুরুষ | | | নাম : লক্ষ্মীবালা রায় স্বামীর নাম: বিশারু রায় বাড়ির নং : n0003 বয়স : 64 লিঙ্গ : মহিলা | | |
| 316 | ZMJ1864479 | ফটো উপলব্ধ | 317 | ZMJ1864461 | ফটো উপলব্ধ | 318 | ZMJ1431378 | ফটো উপলব্ধ |
| নাম : হিতেশ চন্দ্র রায় পিতার নাম: কিশোরী মোহন রায় বাড়ির নং : n0020 বয়স : 28 লিঙ্গ : পুরুষ | | | নাম : ধরিত্রী রায় স্বামীর নাম: কমল রায় বাড়ির নং : n0019 বয়স : 29 লিঙ্গ : মহিলা | | | নাম : চিন্ময় রায় পিতার নাম: রবিন্দ্রনাথ রায় বাড়ির নং : n0018 বয়স : 32 লিঙ্গ : পুরুষ | | |
| 319 | CGT2494698 | ফটো উপলব্ধ | 320 | CGT1267830 | ফটো উপলব্ধ | 321 | ZMJ1431592 | ফটো উপলব্ধ |
| নাম : সুমিত্রা রায় স্বামীর নাম: সাকালু রায় বাড়ির নং : n0016 বয়স : 44 লিঙ্গ : মহিলা | | | নাম : সাকালু রায় পিতার নাম: বংচু রায় বাড়ির নং : n0016 বয়স : 49 লিঙ্গ : পুরুষ | | | নাম : মিনতি রায় পিতার নাম: আমাসু রায় বাড়ির নং : n0016 বয়স : 32 লিঙ্গ : মহিলা | | |
| 322 | ZMJ2493450 | ফটো উপলব্ধ | 323 | ZMJ1230267 | ফটো উপলব্ধ | 324 | ZMJ1527043 | ফটো উপলব্ধ |
| নাম : মনোজ রায় পিতার নাম: নবিন রায় বাড়ির নং : এন0228 বয়স : 24 লিঙ্গ : পুরুষ | | | নাম : শুক্লা রায় স্বামীর নাম: অশ্বদেব রায় বাড়ির নং : n0052 বয়স : 35 লিঙ্গ : মহিলা | | | নাম : কল্যান রায় পিতার নাম: সোনাপদ রায় বাড়ির নং : n0029 বয়স : 31 লিঙ্গ : পুরুষ | | |
| 325 | WB/03/019/399060 | ফটো উপলব্ধ | Q 326 | CGT2373777 | ফটো উপলব্ধ | 327 | CGT2211456 | ফটো উপলব্ধ |
| নাম : কিশোরীমোহন রায় পিতার নাম: মনোজনাথ রায় বাড়ির নং : n0020 বয়স : 67 লিঙ্গ : পুরুষ | | | নাম : সুমিত্রা রায় স্বামীর নাম: অমলা রায় বাড়ির নং : বয়স : 42 লিঙ্গ : মহিলা | | | নাম : মিনতী রায় স্বামীর নাম: শৈলেন্দ্র নাথ রায় বাড়ির নং : n0051 বয়স : 42 লিঙ্গ : মহিলা | | |
| 328 | ZMJ2140390 | ফটো উপলব্ধ | 329 | ZMJ1980051 | ফটো উপলব্ধ | 330 | ZMJ2583763 | ফটো উপলব্ধ |
| নাম : কবিতা রায় স্বামীর নাম: উৎপল রায় বাড়ির নং : এন0013 বয়স : 33 লিঙ্গ : মহিলা | | | নাম : মনোজিৎ রায় পিতার নাম: রুদ্রকান্ত রায় বাড়ির নং : n0239 বয়স : 29 লিঙ্গ : পুরুষ | | | নাম : চন্দ্রা রানী রায় স্বামীর নাম: রবীন্দ্র নাথ রায় বাড়ির নং : n0018 বয়স : 57 লিঙ্গ : মহিলা | | |



বিধানসভা নির্বাচনক্ষেত্রের নং, নাম : 16-ময়নাগুড়ি
ভাগ নং, নাম : 1-হরিরভিটা, টাকা নাগার পাড়া, জলদানের পাড়া

| | | | | | | | | |
|---|------------------|------------|--|------------------|------------|--|------------|------------|
| 331 | ZMJ2519031 | ফটো উপলব্ধ | 332 | CGT1267913 | ফটো উপলব্ধ | 333 | ZMJ1660224 | ফটো উপলব্ধ |
| নাম : জয়শ্রী রায় পিতার নাম: হিমাদ্রী রায় বাড়ির নং : এন0089 বয়স : 22 লিঙ্গ : মহিলা | | | নাম : আরতী রায় স্বামীর নাম: অমল রায় বাড়ির নং : n0004 বয়স : 47 লিঙ্গ : মহিলা | | | নাম : মনোজ রায় পিতার নাম: আমাসু রায় বাড়ির নং : n0016 বয়স : 31 লিঙ্গ : পুরুষ | | |
| 334 | ZMJ1149392 | ফটো উপলব্ধ | 335 | CGT1268051 | ফটো উপলব্ধ | 336 | ZMJ2260131 | ফটো উপলব্ধ |
| নাম : বিন্দু রায় পিতার নাম: ললিত মহোন রায় বাড়ির নং : n0089 বয়স : 36 লিঙ্গ : পুরুষ | | | নাম : জয়ন্তী রায় স্বামীর নাম: সুনীল রায় বাড়ির নং : n0078 বয়স : 46 লিঙ্গ : মহিলা | | | নাম : ভারতী রায় স্বামীর নাম: শৈলেন্দ্র নাথ রায় বাড়ির নং : n0021 বয়স : 56 লিঙ্গ : মহিলা | | |
| 337 | ZMJ2649218 | ফটো উপলব্ধ | 338 | ZMJ1526839 | ফটো উপলব্ধ | 339 | ZMJ2394575 | ফটো উপলব্ধ |
| নাম : নন্দিতা রায় স্বামীর নাম: বিপ্লব রায় বাড়ির নং : এন0112 বয়স : 22 লিঙ্গ : মহিলা | | | নাম : ছবিতা রায় স্বামীর নাম: মহেন রায় বাড়ির নং : n0004 বয়স : 36 লিঙ্গ : মহিলা | | | নাম : দেবব্রত রায় পিতার নাম: খগেন্দ্র নাথ রায় বাড়ির নং : N0078 বয়স : 24 লিঙ্গ : পুরুষ | | |
| 340 | ZMJ2717288 | ফটো উপলব্ধ | 341 | WB/03/019/399150 | ফটো উপলব্ধ | 342 | ZMJ2649465 | ফটো উপলব্ধ |
| নাম : হৃদয় রায় পিতার নাম: বিমল রায় বাড়ির নং : এন0320 বয়স : 22 লিঙ্গ : পুরুষ | | | নাম : বৈশাণী রায় স্বামীর নাম: রবিচরন রায় বাড়ির নং : n0017 বয়স : 72 লিঙ্গ : মহিলা | | | নাম : অর্পিতা রায় পিতার নাম: দিলীপ কুমার রায় বাড়ির নং : হরির ভিটা বয়স : 21 লিঙ্গ : মহিলা | | |
| 343 | ZMJ2140598 | ফটো উপলব্ধ | 344 | WB/03/019/390550 | ফটো উপলব্ধ | 345 | CGT2144400 | ফটো উপলব্ধ |
| নাম : অনিতা রায় পিতার নাম: দিলীপ রায় বাড়ির নং : নং141 বয়স : 25 লিঙ্গ : মহিলা | | | নাম : নীরেন্দ্রনাথ অধিকারী পিতার নাম: মনকান্ত অধিকারী বাড়ির নং : n0017 বয়স : 57 লিঙ্গ : পুরুষ | | | নাম : শৈলেন রায় পিতার নাম: তুলা রায় বাড়ির নং : n0095 বয়স : 50 লিঙ্গ : পুরুষ | | |
| 346 | ZMJ1431345 | ফটো উপলব্ধ | 347 | ZMJ2140440 | ফটো উপলব্ধ | 348 | ZMJ2381275 | ফটো উপলব্ধ |
| নাম : নন্দিতা রায় স্বামীর নাম: রঞ্জিত রায় বাড়ির নং : n0089 বয়স : 33 লিঙ্গ : মহিলা | | | নাম : জ্যোতিষ রায় পিতার নাম: দুর্গা রায় বাড়ির নং : এন0122 বয়স : 26 লিঙ্গ : পুরুষ | | | নাম : প্রসেনজিৎ রায় পিতার নাম: ধীরেন রায় বাড়ির নং : n0125 বয়স : 26 লিঙ্গ : পুরুষ | | |
| 349 | ZMJ1362458 | ফটো উপলব্ধ | 350 | ZMJ1980069 | ফটো উপলব্ধ | 351 | ZMJ1864388 | ফটো উপলব্ধ |
| নাম : শ্যামলী রায় স্বামীর নাম: চিন্তা মোহন রায় বাড়ির নং : n0073 বয়স : 39 লিঙ্গ : মহিলা | | | নাম : বাপী রায় পিতার নাম: পূর্ণমোহন রায় বাড়ির নং : n0179 বয়স : 30 লিঙ্গ : পুরুষ | | | নাম : মিতালী রায় পিতার নাম: রমেশ চন্দ্র রায় বাড়ির নং : n0018 বয়স : 28 লিঙ্গ : মহিলা | | |
| 352 | ZMJ1979814 | ফটো উপলব্ধ | 353 | ZMJ1360296 | ফটো উপলব্ধ | 354 | CGT1266543 | ফটো উপলব্ধ |
| নাম : ধীরাঙ্গ রায় পিতার নাম: খগেন্দ্র নাথ রায় বাড়ির নং : n0072 বয়স : 27 লিঙ্গ : পুরুষ | | | নাম : হিমাদ্রী রায় স্বামীর নাম: প্রদীপ রায় বাড়ির নং : n0248 বয়স : 33 লিঙ্গ : মহিলা | | | নাম : চিন্তামোহন রায় পিতার নাম: খরমোহন রায় বাড়ির নং : n0073 বয়স : 49 লিঙ্গ : পুরুষ | | |
| 355 | WB/03/019/399232 | ফটো উপলব্ধ | 356 | ZMJ1431469 | ফটো উপলব্ধ | 357 | ZMJ2579647 | ফটো উপলব্ধ |
| নাম : বিমলা রায় স্বামীর নাম: সোনাপদ রায় বাড়ির নং : n0029 বয়স : 55 লিঙ্গ : মহিলা | | | নাম : রীতা রায় পিতার নাম: শৈলেন্দ্র নাথ রায় বাড়ির নং : n0021 বয়স : 33 লিঙ্গ : মহিলা | | | নাম : গোবিন্দ রায় পিতার নাম: শৈলেন্দ্র রায় বাড়ির নং : এন055 বয়স : 23 লিঙ্গ : পুরুষ | | |
| 358 | ZMJ2141026 | ফটো উপলব্ধ | 359 | ZMJ2269306 | ফটো উপলব্ধ | 360 | ZMJ2603413 | ফটো উপলব্ধ |
| নাম : জয়ন্ত রায় পিতার নাম: সোনাপদ রায় বাড়ির নং : এন0029 বয়স : 26 লিঙ্গ : পুরুষ | | | নাম : তুলোবালা রায় স্বামীর নাম: দেবীকান্ত রায় বাড়ির নং : n0023 বয়স : 59 লিঙ্গ : মহিলা | | | নাম : প্রিয়াঙ্কা রায় পিতার নাম: সুরেন্দ্র নাথ রায় বাড়ির নং : এন0117 বয়স : 22 লিঙ্গ : মহিলা | | |

বিধানসভা নির্বাচনক্ষেত্রের নং, নাম : 16-ময়নাগুড়ি
ভাগ নং, নাম : 1-হরিরিভিটা, টাকা নাগার পাড়া, জলদানের পাড়া

| | | | | | |
|---|--------------------------------|--|--------------------------------|---|--------------------------------|
| 361 নাম : জয়ন্তী রায় স্বামীর নাম: ক্ষিতীশ চন্দ্র রায় বাড়ির নং : n0018 বয়স : 48 লিঙ্গ : মহিলা | CGT1268077 ফটো উপলব্ধ | 362 নাম : প্রীতম রায় পিতার নাম: ক্ষিতীশ চন্দ্র রায় বাড়ির নং : n0018 বয়স : 24 লিঙ্গ : পুরুষ | ZMJ2381366 ফটো উপলব্ধ | 363 নাম : জ্যোতির্ময় রায় পিতার নাম: সুনীল রায় বাড়ির নং : n0014 বয়স : 27 লিঙ্গ : পুরুষ | ZMJ1979863 ফটো উপলব্ধ |
| 364 নাম : নিপেন রায় পিতার নাম: ধীরেন্দ্র নাথ রায় বাড়ির নং : n0051 বয়স : 38 লিঙ্গ : পুরুষ | ZMJ1362482 ফটো উপলব্ধ | 365 নাম : সৌভিক রায় পিতার নাম: কলেন্দ্র নাথ রায় বাড়ির নং : এন0135 বয়স : 23 লিঙ্গ : পুরুষ | ZMJ2491652 ফটো উপলব্ধ | 366 নাম : আরতী রায় স্বামীর নাম: দিননাথ রায় বাড়ির নং : n0052 বয়স : 59 লিঙ্গ : মহিলা | WB/03/019/399359 ফটো উপলব্ধ |
| 367 নাম : পরেশ রায় পিতার নাম: সত্যেন রায় বাড়ির নং : এন0141 বয়স : 24 লিঙ্গ : পুরুষ | ZMJ2489961 ফটো উপলব্ধ | 368 নাম : অশ্বদেব রায় পিতার নাম: দিননাথ রায় বাড়ির নং : n0052 বয়স : 38 লিঙ্গ : পুরুষ | ZMJ0124495 ফটো উপলব্ধ | #2 369 নাম : পার্থ রায় পিতার নাম: ক্ষিতীশ চন্দ্র রায় বাড়ির নং : n0018 বয়স : 28 লিঙ্গ : পুরুষ | ZMJ1979962 ফটো উপলব্ধ |
| 370 নাম : দিলীপকুমার রায় পিতার নাম: মনীন্দ্রনাথ রায় বাড়ির নং : n0022 বয়স : 56 লিঙ্গ : পুরুষ | WB/03/019/399048 ফটো উপলব্ধ | 371 নাম : অঞ্জলী রায় স্বামীর নাম: কিশোরীমোহন রায় বাড়ির নং : n0020 বয়স : 59 লিঙ্গ : মহিলা | WB/03/019/399294 ফটো উপলব্ধ | 372 নাম : আরতী রায় স্বামীর নাম: রমেশ চন্দ্র রায় বাড়ির নং : n0018 বয়স : 33 লিঙ্গ : মহিলা | ZMJ1784305 ফটো উপলব্ধ |
| 373 নাম : খোকন চন্দ্র রায় পিতার নাম: রবীন্দ্রনাথ রায় বাড়ির নং : n0018 বয়স : 40 লিঙ্গ : পুরুষ | CGT2373801 ফটো উপলব্ধ | 374 নাম : কল্পনা রায় স্বামীর নাম: অনুপ রায় বাড়ির নং : এন0102 বয়স : 29 লিঙ্গ : মহিলা | ZMJ2141083 ফটো উপলব্ধ | 375 নাম : তুষার রায় পিতার নাম: দুলাল রায় বাড়ির নং : নং105 বয়স : 25 লিঙ্গ : পুরুষ | ZMJ2140606 ফটো উপলব্ধ |
| 376 নাম : কালো রায় স্বামীর নাম: মন্টু রায় বাড়ির নং : n0083 বয়স : 45 লিঙ্গ : মহিলা | CGT2374296 ফটো উপলব্ধ | 377 নাম : রমেশচন্দ্র রায় পিতার নাম: ভবেন্দ্রনাথ রায় বাড়ির নং : n0018 বয়স : 69 লিঙ্গ : পুরুষ | WB/03/019/399050 ফটো উপলব্ধ | 378 নাম : দেবজিৎ রায় পিতার নাম: সাকালু রায় বাড়ির নং : এন0003 বয়স : 22 লিঙ্গ : পুরুষ | ZMJ2518991 ফটো উপলব্ধ |
| 379 নাম : কৃষ্ণ রায় পিতার নাম: আমাসু রায় বাড়ির নং : n0016 বয়স : 37 লিঙ্গ : পুরুষ | ZMJ1526961 ফটো উপলব্ধ | 380 নাম : প্রভাত চন্দ্র রায় পিতার নাম: সুখেন্দ্র নাথ রায় বাড়ির নং : n0014 বয়স : 46 লিঙ্গ : পুরুষ | CGT2130466 ফটো উপলব্ধ | 381 নাম : সোনাপদ রায় পিতার নাম: অবিনাথ রায় বাড়ির নং : n0029 বয়স : 66 লিঙ্গ : পুরুষ | WB/03/019/399061 ফটো উপলব্ধ |
| 382 নাম : চন্দনা রায় স্বামীর নাম: প্রফুল্ল রায় বাড়ির নং : n0111 বয়স : 27 লিঙ্গ : মহিলা | ZMJ2381317 ফটো উপলব্ধ | 383 নাম : খগেন্দ্র নাথ রায় পিতার নাম: গৌড়মোহন রায় বাড়ির নং : n0072 বয়স : 58 লিঙ্গ : পুরুষ | WB/03/019/399022 ফটো উপলব্ধ | 384 নাম : জয়দেব রায় পিতার নাম: দীননাথ রায় বাড়ির নং : n0052 বয়স : 36 লিঙ্গ : পুরুষ | ZMJ1230325 ফটো উপলব্ধ |
| 385 নাম : বিশজিৎ রায় পিতার নাম: সুরেন্দ্র নাথ রায় বাড়ির নং : এন0026 বয়স : 25 লিঙ্গ : পুরুষ | ZMJ2491447 ফটো উপলব্ধ | 386 নাম : জয়শ্রী রায় পিতার নাম: মপেন চন্দ্র রায় বাড়ির নং : এন0216 বয়স : 24 লিঙ্গ : মহিলা | ZMJ2490167 ফটো উপলব্ধ | 387 নাম : মালতী রায় স্বামীর নাম: আমাসু রায় বাড়ির নং : n0016 বয়স : 53 লিঙ্গ : মহিলা | CGT2130433 ফটো উপলব্ধ |
| 388 নাম : মিনতী রায় পিতার নাম: কৃষ্ণমোহন রায় বাড়ির নং : এন0085 বয়স : 33 লিঙ্গ : মহিলা | ZMJ1639269 ফটো উপলব্ধ | 389 নাম : সুজাতা রায় স্বামীর নাম: খোকন চন্দ্র রায় বাড়ির নং : n0017 বয়স : 31 লিঙ্গ : মহিলা | ZMJ1864370 ফটো উপলব্ধ | 390 নাম : জয়ন্ত অধিকারী পিতার নাম: নীরেন্দ্র নাথ অধিকারী বাড়ির নং : N0017 বয়স : 29 লিঙ্গ : পুরুষ | ZMJ1784214 ফটো উপলব্ধ |



বিধানসভা নির্বাচনক্ষেত্রের নং, নাম : 16-ময়নাগুড়ি
ভাগ নং, নাম : 1-হরিরিভিটা, টাকা নাগার পাড়া, জলদানের পাড়া

| | | | | | | | | |
|---|------------------|------------|--|------------|------------|--|------------------|------------|
| 391 | NEV1510015 | ফটো উপলব্ধ | 392 | ZMJ1912948 | ফটো উপলব্ধ | 393 | ZMJ1562255 | ফটো উপলব্ধ |
| নাম : কবিতা রায় বর্মন স্বামীর নাম: নুপেন রায় বাড়ির নং : n0128 বয়স : 34 লিঙ্গ : মহিলা | | | নাম : সবিতা রায় মন্ডল স্বামীর নাম: কৃষ্ণ পদ মন্ডল বাড়ির নং : এন1231 বয়স : 28 লিঙ্গ : মহিলা | | | নাম : কবিতা রায়(অধিকারী) স্বামীর নাম: হরকান্ত অধিকারী বাড়ির নং : n0258 বয়স : 34 লিঙ্গ : মহিলা | | |
| 394 | SKW1765395 | ফটো উপলব্ধ | 395 | CGT2214849 | ফটো উপলব্ধ | 396 | ZMJ1532688 | ফটো উপলব্ধ |
| নাম : সোনালী রায়(অধিকারী) স্বামীর নাম: জয়ন্ত অধিকারী বাড়ির নং : n0017 বয়স : 30 লিঙ্গ : মহিলা | | | নাম : দুলাল সন্ন্যাসী পিতার নাম: সজনী সন্ন্যাসী বাড়ির নং : n0262 বয়স : 42 লিঙ্গ : পুরুষ | | | নাম : ললিতা সন্ন্যাসী (রায়) স্বামীর নাম: দুলাল সন্ন্যাসী বাড়ির নং : n0261 বয়স : 36 লিঙ্গ : মহিলা | | |
| 397 | ZMJ2650596 | ফটো উপলব্ধ | 398 | ZMJ1526995 | ফটো উপলব্ধ | 399 | CGT2634939 | ফটো উপলব্ধ |
| নাম : জয়ন্ত সরকার পিতার নাম: বসন্ত সরকার বাড়ির নং : এন0068 বয়স : 20 লিঙ্গ : পুরুষ | | | নাম : অভিজিৎ বিশ্বাস পিতার নাম: রঞ্জিত বিশ্বাস বাড়ির নং : n0035 বয়স : 32 লিঙ্গ : পুরুষ | | | নাম : গৌতম সরকার পিতার নাম: শ্রীদাম সরকার বাড়ির নং : n0033 বয়স : 38 লিঙ্গ : পুরুষ | | |
| 400 | ZMJ2140994 | ফটো উপলব্ধ | 401 | CGT1267137 | ফটো উপলব্ধ | 402 | ZMJ2603439 | ফটো উপলব্ধ |
| নাম : প্রদীপ সরকার পিতার নাম: নিলু সরকার বাড়ির নং : এন0033 বয়স : 26 লিঙ্গ : পুরুষ | | | নাম : রীতা সরকার স্বামীর নাম: সুধংশু সরকার বাড়ির নং : n0071 বয়স : 58 লিঙ্গ : মহিলা | | | নাম : দীপক সরকার পিতার নাম: দয়াল সরকার বাড়ির নং : এন0032 বয়স : 22 লিঙ্গ : পুরুষ | | |
| 403 | ZMJ1501709 | ফটো উপলব্ধ | 404 | ZMJ0125054 | ফটো উপলব্ধ | 405 | WB/03/019/399435 | ফটো উপলব্ধ |
| নাম : সঙ্গীতা সরকার পিতার নাম: শম্ভু সরকার বাড়ির নং : না বয়স : 33 লিঙ্গ : মহিলা | | | নাম : হরিপ্রসাদ সরকার পিতার নাম: নিতাই চন্দ্র সরকার বাড়ির নং : n0031 বয়স : 46 লিঙ্গ : পুরুষ | | | নাম : কৃষ্ণা সরকার স্বামীর নাম: সুকুমার সরকার বাড়ির নং : n0069 বয়স : 69 লিঙ্গ : মহিলা | | |
| 406 | ZMJ1431568 | ফটো উপলব্ধ | 407 | ZMJ2707867 | ফটো উপলব্ধ | 408 | WB/03/019/399081 | ফটো উপলব্ধ |
| নাম : স্বপন সরকার পিতার নাম: শ্রীদাম সরকার বাড়ির নং : n0033 বয়স : 34 লিঙ্গ : পুরুষ | | | নাম : সুবল সরকার পিতার নাম: দুর্জয় সরকার বাড়ির নং : n0045 বয়স : 67 লিঙ্গ : পুরুষ | | | নাম : যমুনা সরকার স্বামীর নাম: শ্রীদাম সরকার বাড়ির নং : n0045 বয়স : 51 লিঙ্গ : মহিলা | | |
| 409 | WB/03/019/399121 | ফটো উপলব্ধ | 410 | CGT2640449 | ফটো উপলব্ধ | 411 | ZMJ1864362 | ফটো উপলব্ধ |
| নাম : পবিত্রা সরকার স্বামীর নাম: মংগল সরকার বাড়ির নং : n0042 বয়স : 66 লিঙ্গ : মহিলা | | | নাম : গনেশ সরকার পিতার নাম: মঙ্গল সরকার বাড়ির নং : n0042 বয়স : 38 লিঙ্গ : পুরুষ | | | নাম : কুশিলাল সরকার পিতার নাম: শ্রীদাম সরকার বাড়ির নং : n0045 বয়স : 28 লিঙ্গ : পুরুষ | | |
| 412 | ZMJ2603496 | ফটো উপলব্ধ | 413 | ZMJ2450757 | ফটো উপলব্ধ | 414 | WB/03/020/414392 | ফটো উপলব্ধ |
| নাম : প্রশান্ত সরকার পিতার নাম: শম্ভু সরকার বাড়ির নং : এন0033 বয়স : 21 লিঙ্গ : পুরুষ | | | নাম : সুশান্ত সরকার পিতার নাম: শম্ভু সরকার বাড়ির নং : এন0033 বয়স : 23 লিঙ্গ : পুরুষ | | | নাম : পার্বতী সরকার স্বামীর নাম: বিনোদ সরকার বাড়ির নং : n0080 বয়স : 62 লিঙ্গ : মহিলা | | |
| 415 | ZMJ1784255 | ফটো উপলব্ধ | 416 | ZMJ2391977 | ফটো উপলব্ধ | 417 | ZMJ2490761 | ফটো উপলব্ধ |
| নাম : অর্চনা সরকার স্বামীর নাম: বিষ্ণু সরকার বাড়ির নং : n0045 বয়স : 30 লিঙ্গ : মহিলা | | | নাম : রুমা সরকার স্বামীর নাম: সুকলাল সরকার বাড়ির নং : N0045 বয়স : 27 লিঙ্গ : মহিলা | | | নাম : সান্ত্বনা রায় পিতার নাম: পূর্ণেশ্বর রায় বাড়ির নং : এন0219 বয়স : 24 লিঙ্গ : মহিলা | | |
| 418 | CGT1324979 | ফটো উপলব্ধ | 419 | CGT1267129 | ফটো উপলব্ধ | 420 | CGT2130490 | ফটো উপলব্ধ |
| নাম : আলো সরকার স্বামীর নাম: দিলীপ চাঁদ সরকার বাড়ির নং : n0007 বয়স : 45 লিঙ্গ : মহিলা | | | নাম : গৌরচাঁদ সরকার পিতার নাম: সদানন্দ সরকার বাড়ির নং : n0006 বয়স : 46 লিঙ্গ : পুরুষ | | | নাম : দয়াল সরকার মায়ের নাম: রাইদাশী সরকার বাড়ির নং : n0032 বয়স : 44 লিঙ্গ : পুরুষ | | |



বিধানসভা নির্বাচনক্ষেত্রের নং, নাম : 16-ময়নাগুড়ি
ভাগ নং, নাম : 1-হরিরিভিটা, টাকা নাগার পাড়া, জলদানের পাড়া

| | | | | | | | | | | | |
|-----|------------------|---|------------|-----|------------------|---|------------|-----|------------------|--|------------|
| 421 | WB/03/019/399343 | নাম : দিলীপ সরকার পিতার নাম: সুবোলচন্দ্র সরকার বাড়ির নং : n0032 বয়স : 57 লিঙ্গ : পুরুষ | ফটো উপলব্ধ | 422 | ZMJ1431402 | নাম : বিষ্ণু সরকার পিতার নাম: সুবল সরকার বাড়ির নং : n0045 বয়স : 34 লিঙ্গ : পুরুষ | ফটো উপলব্ধ | 423 | CGT2211555 | নাম : গৌরাজ সরকার পিতার নাম: শ্রীদাম সরকার বাড়ির নং : n0033 বয়স : 45 লিঙ্গ : পুরুষ | ফটো উপলব্ধ |
| 424 | ZMJ1431501 | নাম : অঞ্জনা সরকার স্বামীর নাম: গৌতম সরকার বাড়ির নং : n0033 বয়স : 35 লিঙ্গ : মহিলা | ফটো উপলব্ধ | 425 | ZMJ1864305 | নাম : স্বপ্না মন্ডল(সরকার) স্বামীর নাম: গৌতম সরকার বাড়ির নং : n0042 বয়স : 33 লিঙ্গ : মহিলা | ফটো উপলব্ধ | 426 | ZMJ2292852 | নাম : মঞ্জল সরকার পিতার নাম: নিমাই সরকার বাড়ির নং : n0042 বয়স : 66 লিঙ্গ : পুরুষ | ফটো উপলব্ধ |
| 427 | ZMJ1149434 | নাম : সঞ্জয় সরকার পিতার নাম: নিতাই চন্দ্র সরকার বাড়ির নং : n0031 বয়স : 35 লিঙ্গ : পুরুষ | ফটো উপলব্ধ | 428 | ZMJ2392413 | নাম : সুজু সরকার পিতার নাম: দিলীপ সরকার বাড়ির নং : N000 বয়স : 28 লিঙ্গ : পুরুষ | ফটো উপলব্ধ | 429 | ZMJ1149483 | নাম : প্রতিমা সরকার পিতার নাম: আনন্দ সরকার বাড়ির নং : n0084 বয়স : 36 লিঙ্গ : মহিলা | ফটো উপলব্ধ |
| 430 | CGT1325620 | নাম : শম্ভু সরকার পিতার নাম: শ্রীদাম সরকার বাড়ির নং : n0033 বয়স : 49 লিঙ্গ : পুরুষ | ফটো উপলব্ধ | 431 | ZMJ1149517 | নাম : যতীন্দ্র সরকার পিতার নাম: আনন্দ সরকার বাড়ির নং : n0084 বয়স : 36 লিঙ্গ : পুরুষ | ফটো উপলব্ধ | 432 | ZMJ2058071 | নাম : সন্ধ্যা সরকার পিতার নাম: রসমনি সরকার বাড়ির নং : এন0007 বয়স : 28 লিঙ্গ : মহিলা | ফটো উপলব্ধ |
| 433 | WB/03/019/399365 | নাম : মালতী সরকার স্বামীর নাম: কালাচাঁদ সরকার বাড়ির নং : n0032 বয়স : 58 লিঙ্গ : মহিলা | ফটো উপলব্ধ | 434 | WB/03/019/399259 | নাম : শম্ভু সরকার পিতার নাম: সুরেন্দ্রনাথ সরকার বাড়ির নং : n0070 বয়স : 55 লিঙ্গ : পুরুষ | ফটো উপলব্ধ | 435 | WB/03/019/399413 | নাম : কালাচাঁদ সরকার পিতার নাম: সদানন্দ সরকার বাড়ির নং : n0005 বয়স : 66 লিঙ্গ : পুরুষ | ফটো উপলব্ধ |
| 436 | ZMJ1431394 | নাম : পঙ্কজ সরকার পিতার নাম: কালাচাঁদ সরকার বাড়ির নং : n0005 বয়স : 32 লিঙ্গ : পুরুষ | ফটো উপলব্ধ | 437 | WB/03/019/399302 | নাম : সিতলী সরকার স্বামীর নাম: সদানন্দ সরকার বাড়ির নং : n0006 বয়স : 86 লিঙ্গ : মহিলা | ফটো উপলব্ধ | 438 | ZMJ1362466 | নাম : বুদ্ধদেব সরকার পিতার নাম: কালাচাঁদ সরকার বাড়ির নং : n0056 বয়স : 36 লিঙ্গ : পুরুষ | ফটো উপলব্ধ |
| 439 | WB/03/019/429176 | নাম : আনন্দ সরকার পিতার নাম: বলাই সরকার বাড়ির নং : n0084 বয়স : 67 লিঙ্গ : পুরুষ | ফটো উপলব্ধ | 440 | WB/03/019/429216 | নাম : সুমতি সরকার স্বামীর নাম: আনন্দ সরকার বাড়ির নং : n0084 বয়স : 62 লিঙ্গ : মহিলা | ফটো উপলব্ধ | 441 | ZMJ1362532 | নাম : বিকাশ সরকার পিতার নাম: বিনোদ সরকার বাড়ির নং : n0080 বয়স : 36 লিঙ্গ : পুরুষ | ফটো উপলব্ধ |
| 442 | ZMJ1431618 | নাম : নগেন্দ্র সরকার পিতার নাম: আনন্দ সরকার বাড়ির নং : n0084 বয়স : 36 লিঙ্গ : পুরুষ | ফটো উপলব্ধ | 443 | CGT2130524 | নাম : নিতাই সরকার পিতার নাম: মঞ্জল সরকার বাড়ির নং : n0042 বয়স : 43 লিঙ্গ : পুরুষ | ফটো উপলব্ধ | 444 | WB/03/019/399144 | নাম : পরিমল সরকার পিতার নাম: দুর্গোদয় সরকার বাড়ির নং : n0044 বয়স : 56 লিঙ্গ : পুরুষ | ফটো উপলব্ধ |
| 445 | CGT2130532 | নাম : সোমেন সরকার পিতার নাম: সুকুমার সরকার বাড়ির নং : n0069 বয়স : 44 লিঙ্গ : পুরুষ | ফটো উপলব্ধ | 446 | ZMJ1527084 | নাম : নেপাল সরকার পিতার নাম: নিতাই চন্দ্র সরকার বাড়ির নং : n0031 বয়স : 32 লিঙ্গ : পুরুষ | ফটো উপলব্ধ | 447 | WB/03/019/399498 | নাম : কালাচাঁদ সরকার পিতার নাম: সুবোলচন্দ্র সরকার বাড়ির নং : n0032 বয়স : 66 লিঙ্গ : পুরুষ | ফটো উপলব্ধ |
| 448 | ZMJ1149426 | নাম : সঞ্জু সরকার স্বামীর নাম: রঞ্জিত সরকার বাড়ির নং : n0035 বয়স : 37 লিঙ্গ : মহিলা | ফটো উপলব্ধ | 449 | WB/03/019/399437 | নাম : মীনা বিশ্বাস স্বামীর নাম: রঞ্জিত বিশ্বাস বাড়ির নং : n0035 বয়স : 56 লিঙ্গ : মহিলা | ফটো উপলব্ধ | 450 | ZMJ2636769 | নাম : মহাদেব সরকার পিতার নাম: সুধাংশু সরকার বাড়ির নং : এন101 বয়স : 21 লিঙ্গ : পুরুষ | ফটো উপলব্ধ |



বিধানসভা নির্বাচনক্ষেত্রের নং, নাম : 16-ময়নাগুড়ি
ভাগ নং, নাম : 1-হরিরিভিটা, টাকা নাগার পাড়া, জলদানের পাড়া

| | | | | | | | | |
|--|------------------|------------|--|------------------|------------|--|------------|------------|
| 451 | ZMJ1431451 | ফটো উপলব্ধ | 452 | ZMJ2228781 | ফটো উপলব্ধ | 453 | ZMJ1354612 | ফটো উপলব্ধ |
| নাম : যোগমায়া সরকার স্বামীর নাম: গৌরচাঁদ সরকার বাড়ির নং : n0006 বয়স : 37 লিঙ্গ : মহিলা | | | নাম : সনকা সরকার স্বামীর নাম: রবিনচন্দ্র সরকার বাড়ির নং : n0056 বয়স : 49 লিঙ্গ : মহিলা | | | নাম : মঞ্জু সরকার স্বামীর নাম: সুবল সরকার বাড়ির নং : n0045 বয়স : 61 লিঙ্গ : মহিলা | | |
| 454 | ZMJ1431584 | ফটো উপলব্ধ | 455 | ZMJ2627370 | ফটো উপলব্ধ | 456 | TSX1508134 | ফটো উপলব্ধ |
| নাম : সঞ্জীত সরকার পিতার নাম: ধীরেন সরকার বাড়ির নং : n0035 বয়স : 34 লিঙ্গ : পুরুষ | | | নাম : সুদেব সরকার পিতার নাম: নীলু সরকার বাড়ির নং : বেতগারা বয়স : 22 লিঙ্গ : পুরুষ | | | নাম : অসীম সরকার পিতার নাম: অভিমন্যু সরকার বাড়ির নং : এন0340 বয়স : 47 লিঙ্গ : পুরুষ | | |
| 457 | ZMJ1526987 | ফটো উপলব্ধ | 458 | WB/03/019/399004 | ফটো উপলব্ধ | 459 | ZMJ1784248 | ফটো উপলব্ধ |
| নাম : সুকলাল সরকার পিতার নাম: শ্রীদাম সরকার বাড়ির নং : n0045 বয়স : 31 লিঙ্গ : পুরুষ | | | নাম : রঞ্জিত বিশ্বাস পিতার নাম: যতীন বিশ্বাস বাড়ির নং : n0035 বয়স : 61 লিঙ্গ : পুরুষ | | | নাম : রথিন বিশ্বাস পিতার নাম: রঞ্জিত বিশ্বাস বাড়ির নং : n0035 বয়স : 29 লিঙ্গ : পুরুষ | | |
| 460 | ZMJ2140820 | ফটো উপলব্ধ | 461 | ZMJ2479434 | ফটো উপলব্ধ | 462 | ZMJ2483048 | ফটো উপলব্ধ |
| নাম : প্রদীপ বিশ্বাস পিতার নাম: বিপদ ভঞ্জন বিশ্বাস বাড়ির নং : এন0240 বয়স : 37 লিঙ্গ : পুরুষ | | | নাম : সরস্বতী সরকার স্বামীর নাম: যতীন্দ্র সরকার বাড়ির নং : এন0084 বয়স : 26 লিঙ্গ : মহিলা | | | নাম : রাখী বৈশ্য সরকার স্বামীর নাম: গোপাল চন্দ্র সরকার বাড়ির নং : এন0031 বয়স : 28 লিঙ্গ : মহিলা | | |
| 463 | ZMJ1149418 | ফটো উপলব্ধ | 464 | ZMJ1362516 | ফটো উপলব্ধ | 465 | ZMJ1526904 | ফটো উপলব্ধ |
| নাম : রঞ্জিত সরকার পিতার নাম: ধীরেন সরকার বাড়ির নং : n0035 বয়স : 37 লিঙ্গ : পুরুষ | | | নাম : গোপাল চন্দ্র সরকার পিতার নাম: নিতাই চন্দ্র সরকার বাড়ির নং : n0031 বয়স : 34 লিঙ্গ : পুরুষ | | | নাম : অষ্টমী সরকার স্বামীর নাম: দয়াল সরকার বাড়ির নং : n0032 বয়স : 33 লিঙ্গ : মহিলা | | |
| 466 | WB/03/019/399366 | ফটো উপলব্ধ | 467 | ZMJ1526938 | ফটো উপলব্ধ | 468 | ZMJ1526946 | ফটো উপলব্ধ |
| নাম : জয়তারা সরকার স্বামীর নাম: দিলীপ সরকার বাড়ির নং : n0032 বয়স : 51 লিঙ্গ : মহিলা | | | নাম : জয়মালা(বিশ্বাস) সরকার স্বামীর নাম: হরিপ্রসাদ সরকার বাড়ির নং : n0031 বয়স : 39 লিঙ্গ : মহিলা | | | নাম : সুমন্ত সরকার পিতার নাম: বিনোদ সরকার বাড়ির নং : n0080 বয়স : 31 লিঙ্গ : পুরুষ | | |
| 469 | ZMJ2627255 | ফটো উপলব্ধ | 470 | ZMJ2676104 | ফটো উপলব্ধ | 471 | ZMJ1527001 | ফটো উপলব্ধ |
| নাম : ভরত মন্ডল মায়ের নাম: রংমালা মন্ডল বাড়ির নং : এন0032 বয়স : 22 লিঙ্গ : পুরুষ | | | নাম : আশাপূর্ণ সরকার পিতার নাম: কালাচান সরকার বাড়ির নং : নং বয়স : 20 লিঙ্গ : পুরুষ | | | নাম : কার্তিক চন্দ্র সরকার পিতার নাম: শ্রীদাম সরকার বাড়ির নং : n0045 বয়স : 34 লিঙ্গ : পুরুষ | | |
| 472 | WB/03/019/399159 | ফটো উপলব্ধ | 473 | WB/03/020/414387 | ফটো উপলব্ধ | 474 | ZMJ2393445 | ফটো উপলব্ধ |
| নাম : রবিনচন্দ্র সরকার পিতার নাম: কালাচান সরকার বাড়ির নং : n0056 বয়স : 53 লিঙ্গ : পুরুষ | | | নাম : বিনোদ সরকার পিতার নাম: আদার সরকার বাড়ির নং : n0080 বয়স : 67 লিঙ্গ : পুরুষ | | | নাম : শুভা বিশ্বাস সরকার স্বামীর নাম: সঞ্জীব সরকার বাড়ির নং : N0035 বয়স : 27 লিঙ্গ : মহিলা | | |
| 475 | ZMJ1864404 | ফটো উপলব্ধ | 476 | ZMJ1784230 | ফটো উপলব্ধ | 477 | ZMJ1431485 | ফটো উপলব্ধ |
| নাম : পিংকী সরকার স্বামীর নাম: বুদ্ধদেব সরকার বাড়ির নং : n0056 বয়স : 31 লিঙ্গ : মহিলা | | | নাম : নয়নতারা (মন্ডল)সরকার স্বামীর নাম: উত্তম সরকার বাড়ির নং : n0045 বয়স : 30 লিঙ্গ : মহিলা | | | নাম : উত্তম সরকার পিতার নাম: সুবল সরকার বাড়ির নং : n0045 বয়স : 36 লিঙ্গ : পুরুষ | | |
| 478 | ZMJ1864347 | ফটো উপলব্ধ | 479 | CGT2373827 | ফটো উপলব্ধ | 480 | ZMJ1864511 | ফটো উপলব্ধ |
| নাম : পরিতোষ সরকার পিতার নাম: পরিমল সরকার বাড়ির নং : n0044 বয়স : 29 লিঙ্গ : পুরুষ | | | নাম : গৌতম সরকার পিতার নাম: মঙ্গল সরকার বাড়ির নং : n0042 বয়স : 46 লিঙ্গ : পুরুষ | | | নাম : কার্তিক সরকার পিতার নাম: নিলু সরকার বাড়ির নং : n0033 বয়স : 29 লিঙ্গ : পুরুষ | | |



বিধানসভা নির্বাচনক্ষেত্রের নং, নাম : 16-ময়নাগুড়ি
ভাগ নং, নাম : 1-হরিরিভিটা, টাকা নাগার পাড়া, জলদানের পাড়া

| | | | | | | | | |
|---|------------------|------------|--|------------------|------------|---|------------------|------------|
| 481 | WB/03/019/399082 | ফটো উপলব্ধ | 482 | WB/03/019/399236 | ফটো উপলব্ধ | 483 | CGT2373835 | ফটো উপলব্ধ |
| নাম : শ্রীদাম সরকার পিতার নাম: দুর্ঘোষন সরকার বাড়ির নং : n0045 বয়স : 61 লিঙ্গ : পুরুষ | | | নাম : পূর্ণিমা সরকার স্বামীর নাম: কালাচাঁদ সরকার বাড়ির নং : n0005 বয়স : 57 লিঙ্গ : মহিলা | | | নাম : সুব্রত সরকার পিতার নাম: সুকুমার সরকার বাড়ির নং : n0069 বয়স : 43 লিঙ্গ : পুরুষ | | |
| 484 | ZMJ2660074 | ফটো উপলব্ধ | 485 | WB/03/019/399275 | ফটো উপলব্ধ | 486 | WB/03/019/399345 | ফটো উপলব্ধ |
| নাম : দিলীপ চাঁদ সরকার পিতার নাম: সদানন্দ সরকার বাড়ির নং : বেতগাড়া বয়স : 59 লিঙ্গ : পুরুষ | | | নাম : কিস্টদাসী সরকার স্বামীর নাম: শ্রীদাম সরকার বাড়ির নং : n0033 বয়স : 73 লিঙ্গ : মহিলা | | | নাম : রিনা সরকার স্বামীর নাম: নিতাইচন্দ্র সরকার বাড়ির নং : n0031 বয়স : 61 লিঙ্গ : মহিলা | | |
| 487 | ZMJ2394591 | ফটো উপলব্ধ | 488 | CGT2712339 | ফটো উপলব্ধ | 489 | WB/03/019/399499 | ফটো উপলব্ধ |
| নাম : সুতপা সরকার স্বামীর নাম: পরিতোষ সরকার বাড়ির নং : N0044 বয়স : 25 লিঙ্গ : মহিলা | | | নাম : চিত্তামনি সরকার স্বামীর নাম: শঙ্কু সরকার বাড়ির নং : 66 বয়স : 67 লিঙ্গ : মহিলা | | | নাম : মালতী সরকার স্বামীর নাম: নীল সরকার বাড়ির নং : n0033 বয়স : 56 লিঙ্গ : মহিলা | | |
| 490 | ZMJ1527019 | ফটো উপলব্ধ | 491 | CGT2373678 | ফটো উপলব্ধ | 492 | WB/03/019/399320 | ফটো উপলব্ধ |
| নাম : বিপদ সরকার পিতার নাম: নিলু সরকার বাড়ির নং : n0033 বয়স : 32 লিঙ্গ : পুরুষ | | | নাম : সন্ধ্যা বিশ্বাস স্বামীর নাম: সুবীর বিশ্বাস বাড়ির নং : n0035 বয়স : 43 লিঙ্গ : মহিলা | | | নাম : সুধাংশু সরকার পিতার নাম: সুরেন্দ্রনাথ সরকার বাড়ির নং : n0071 বয়স : 59 লিঙ্গ : পুরুষ | | |
| 493 | GBM2658862 | ফটো উপলব্ধ | 494 | ZMJ2801892 | ফটো উপলব্ধ | 495 | ZMJ1431352 | ফটো উপলব্ধ |
| নাম : উর্মিলা সরকার স্বামীর নাম: বীরেন সরকার বাড়ির নং : এন0026 বয়স : 42 লিঙ্গ : মহিলা | | | নাম : নিলু সরকার পিতার নাম: শ্রীদাম সরকার বাড়ির নং : বেতগাড়া বয়স : 63 লিঙ্গ : পুরুষ | | | নাম : সুব্রত সরকার পিতার নাম: বিনোদ সরকার বাড়ির নং : n0080 বয়স : 32 লিঙ্গ : পুরুষ | | |
| 496 | WB/03/019/399012 | ফটো উপলব্ধ | 497 | ZMJ1230275 | ফটো উপলব্ধ | 498 | ZMJ1526979 | ফটো উপলব্ধ |
| নাম : বীরেন সরকার পিতার নাম: পাষান সরকার বাড়ির নং : n0035 বয়স : 71 লিঙ্গ : পুরুষ | | | নাম : পুতুলী মন্ডল পিতার নাম: ঈশ্বর চন্দ্র মন্ডল বাড়ির নং : n0066 বয়স : 37 লিঙ্গ : মহিলা | | | নাম : হরিশ চন্দ্র মন্ডল পিতার নাম: ঈশ্বর চন্দ্র মন্ডল বাড়ির নং : n0066 বয়স : 32 লিঙ্গ : পুরুষ | | |
| 499 | CGT2130342 | ফটো উপলব্ধ | 500 | ZMJ1432889 | ফটো উপলব্ধ | 501 | ZMJ1979939 | ফটো উপলব্ধ |
| নাম : অঞ্জলি সরকার (মন্ডল) স্বামীর নাম: বাচ্চু মন্ডল বাড়ির নং : n0066 বয়স : 43 লিঙ্গ : মহিলা | | | নাম : মানসী সরকার (হাজরা) স্বামীর নাম: কার্তিক চন্দ্র সরকার বাড়ির নং : n0251 বয়স : 35 লিঙ্গ : মহিলা | | | নাম : দীপ্তি সরকার(মন্ডল) স্বামীর নাম: গৌরাঙ্গ সরকার(মন্ডল) বাড়ির নং : N00333 বয়স : 31 লিঙ্গ : মহিলা | | |
| 502 | CGT2211548 | ফটো উপলব্ধ | 503 | ZMJ1980044 | ফটো উপলব্ধ | 504 | WB/03/019/399036 | ফটো উপলব্ধ |
| নাম : কম্পনা সরকার(মন্ডল) স্বামীর নাম: শঙ্কু সরকার বাড়ির নং : n0094 বয়স : 42 লিঙ্গ : মহিলা | | | নাম : সঞ্জিতা সরকার(হাজরা) স্বামীর নাম: কুশিলাল সরকার বাড়ির নং : n0045 বয়স : 28 লিঙ্গ : মহিলা | | | নাম : সুনীলচন্দ্র সান্যাল পিতার নাম: কার্তিক সান্যাল বাড়ির নং : n0009 বয়স : 76 লিঙ্গ : পুরুষ | | |
| 505 | CGT2373850 | ফটো উপলব্ধ | 506 | CGT2634947 | ফটো উপলব্ধ | 507 | KZC2716090 | ফটো উপলব্ধ |
| নাম : মনোতোষ সান্যাল পিতার নাম: অনীল চন্দ্র সান্যাল বাড়ির নং : n0057 বয়স : 44 লিঙ্গ : পুরুষ | | | নাম : রাসমনি সান্যাল স্বামীর নাম: সন্তোষ সান্যাল বাড়ির নং : n0057 বয়স : 38 লিঙ্গ : মহিলা | | | নাম : সুমতি সান্যাল স্বামীর নাম: মনোতোষ সান্যাল বাড়ির নং : n0057 বয়স : 37 লিঙ্গ : মহিলা | | |
| 508 | MBK2440303 | ফটো উপলব্ধ | 509 | WB/03/019/399027 | ফটো উপলব্ধ | 510 | ZMJ2229607 | ফটো উপলব্ধ |
| নাম : প্রতিমা সান্যাল স্বামীর নাম: পরিতোষ সান্যাল বাড়ির নং : n0009 বয়স : 42 লিঙ্গ : মহিলা | | | নাম : পরিতোষ সান্যাল পিতার নাম: সুনীল সান্যাল বাড়ির নং : n0009 বয়স : 52 লিঙ্গ : পুরুষ | | | নাম : বনুবালা সান্যাল স্বামীর নাম: অনীল চন্দ্র সান্যাল বাড়ির নং : n0057 বয়স : 76 লিঙ্গ : মহিলা | | |



| | | | | | | | | | | | |
|-----|------------|--|------------|-----|------------|---|------------|-------|------------|---|------------|
| 511 | CGT1266683 | নাম : সন্তোষ সান্যাল পিতার নাম: অনিল চন্দ্র সান্যাল বাড়ির নং : n0057 বয়স : 52 লিঙ্গ : পুরুষ | ফটো উপলব্ধ | 512 | ZMJ1786193 | নাম : বিথিকা রায় পিতার নাম: খগেন্দ্র নাথ রায় বাড়ির নং : বেতগাড়া বয়স : 30 লিঙ্গ : মহিলা | ফটো উপলব্ধ | 513 | ZMJ2104412 | নাম : কৃষ্ণা রায় পিতার নাম: রবীন রায় বাড়ির নং : এন0258 বয়স : 26 লিঙ্গ : মহিলা | ফটো উপলব্ধ |
| 514 | TSX1508183 | নাম : নন্দিনী দাস সরকার স্বামীর নাম: অসীম সরকার বাড়ির নং : এন0340 বয়স : 35 লিঙ্গ : মহিলা | ফটো উপলব্ধ | 515 | ZMJ2756211 | নাম : দেবীকা রায় স্বামীর নাম: স্বপন মন্ডল বাড়ির নং : এন0058 বয়স : 21 লিঙ্গ : মহিলা | ফটো উপলব্ধ | 516 | ZMJ2756823 | নাম : নিরুপমা রায় পিতার নাম: খগেন্দ্র নাথ রায় বাড়ির নং : এন105 বয়স : 22 লিঙ্গ : মহিলা | ফটো উপলব্ধ |
| 517 | ZMJ2764801 | নাম : ধর্মেন্দ্র নাথ রায় পিতার নাম: খগেন্দ্র নাথ রায় বাড়ির নং : এন0147 বয়স : 19 লিঙ্গ : পুরুষ | ফটো উপলব্ধ | 518 | ZMJ2766293 | নাম : সুপ্রিয়া মন্ডল পিতার নাম: নিবির মন্ডল বাড়ির নং : এন0076 বয়স : 20 লিঙ্গ : মহিলা | ফটো উপলব্ধ | 519 | ZMJ2777340 | নাম : সম্পা সরকার মন্ডল স্বামীর নাম: বিষ্ণু মন্ডল বাড়ির নং : এন0069 বয়স : 23 লিঙ্গ : মহিলা | ফটো উপলব্ধ |
| 520 | ZMJ2518728 | নাম : রঞ্জিতা রায় পিতার নাম: উমানন্দ রায় বাড়ির নং : এন0020 বয়স : 22 লিঙ্গ : মহিলা | ফটো উপলব্ধ | 521 | ZMJ2781599 | নাম : পলাশ বাড়ই পিতার নাম: রামপ্রসাদ বরাই বাড়ির নং : 00 বয়স : 20 লিঙ্গ : পুরুষ | ফটো উপলব্ধ | Q 522 | NEV1427202 | নাম : বিপ্লব সরকার পিতার নাম: জীতেন্দ্র সরকার বাড়ির নং : এন0034 বয়স : 37 লিঙ্গ : মহিলা | ফটো উপলব্ধ |
| 523 | ZMJ2784148 | নাম : ধনেশ্বর বারই পিতার নাম: সাধন বারই বাড়ির নং : এন0048 বয়স : 20 লিঙ্গ : পুরুষ | ফটো উপলব্ধ | 524 | ZMJ2787034 | নাম : দীপাঞ্জয় মন্ডল পিতার নাম: নারায়ণ মন্ডল বাড়ির নং : হরিরিভিটা বয়স : 19 লিঙ্গ : পুরুষ | ফটো উপলব্ধ | 525 | ZMJ2790137 | নাম : পুষ্প মন্ডল পিতার নাম: ক্ষিতীশ চন্দ্র মন্ডল বাড়ির নং : 0072 বয়স : 21 লিঙ্গ : মহিলা | ফটো উপলব্ধ |
| 526 | ZMJ2793057 | নাম : বিশ্বজিৎ বর্মণ পিতার নাম: ধীরেন বর্মণ বাড়ির নং : 000 বয়স : 21 লিঙ্গ : পুরুষ | ফটো উপলব্ধ | 527 | ZMJ2808392 | নাম : রকি রায় পিতার নাম: ক্ষিতিশ চন্দ্র রায় বাড়ির নং : এন0018 বয়স : 21 লিঙ্গ : পুরুষ | ফটো উপলব্ধ | 528 | ZMJ2808459 | নাম : হিমাংশু বিশ্বাস পিতার নাম: সুবীর বিশ্বাস বাড়ির নং : বেতগাড়া বয়স : 19 লিঙ্গ : পুরুষ | ফটো উপলব্ধ |



বিধানসভা নির্বাচনক্ষেত্রের নং, নাম : 16-ময়নাগুড়ি
ভাগ নং, নাম : 2-টেপুয়ার ভিটা, বন্দকিয়া পাড়া, টসীর বাড়ী

| | | | | | |
|---|--------------------------------|--|--------------------------------|--|--------------------------------|
| 529 নাম : মনিকা রায় স্বামীর নাম: পবিত্র কুমার রায় বাড়ির নং : n0253 বয়স : 36 লিঙ্গ : মহিলা | ZMJ1148246 ফটো উপলব্ধ | Q 530 নাম : ফিরমনি স্বামীর নাম: ধীরেশ চন্দ্র রায় বাড়ির নং : n0145 বয়স : 29 লিঙ্গ : মহিলা | ZMJ1979988 ফটো উপলব্ধ | 531 নাম : বিনতা রায় স্বামীর নাম: অজিত কুমার রায় বাড়ির নং : n0200 বয়স : 37 লিঙ্গ : মহিলা | CGT2635639 ফটো উপলব্ধ |
| 532 নাম : সুনীলা অধিকারী রায় স্বামীর নাম: সুশান্ত অধিকারী বাড়ির নং : ধৌলাগুরী বয়স : 32 লিঙ্গ : মহিলা | ZMJ1660489 ফটো উপলব্ধ | 533 নাম : গনেশ অধিকারী পিতার নাম: হরসাপু অধিকারী বাড়ির নং : n0167 বয়স : 38 লিঙ্গ : পুরুষ | ZMJ1230507 ফটো উপলব্ধ | 534 নাম : শ্যামল অধিকারী পিতার নাম: হরসাপু অধিকারী বাড়ির নং : n0167 বয়স : 43 লিঙ্গ : পুরুষ | CGT2373876 ফটো উপলব্ধ |
| 535 নাম : প্রশান্ত অধিকারী পিতার নাম: বিসাপু অধিকারী বাড়ির নং : n0166 বয়স : 39 লিঙ্গ : পুরুষ | CGT2635043 ফটো উপলব্ধ | 536 নাম : রিঙ্কু রায় অধিকারী স্বামীর নাম: মহেন রায় বাড়ির নং : n0259 বয়স : 31 লিঙ্গ : মহিলা | ZMJ1570258 ফটো উপলব্ধ | 537 নাম : দিনবালা অধিকারী স্বামীর নাম: নীরেন অধিকারী বাড়ির নং : n0169 বয়স : 61 লিঙ্গ : মহিলা | WB/03/019/399394 ফটো উপলব্ধ |
| 538 নাম : বিসাপু অধিকারী পিতার নাম: নরেন অধিকারী বাড়ির নং : n0166 বয়স : 66 লিঙ্গ : পুরুষ | WB/03/019/399389 ফটো উপলব্ধ | 539 নাম : অলোক অধিকারী পিতার নাম: দুলাল অধিকারী বাড়ির নং : n0165 বয়স : 30 লিঙ্গ : পুরুষ | ZMJ1660471 ফটো উপলব্ধ | 540 নাম : অশোক অধিকারী পিতার নাম: দুলাল অধিকারী বাড়ির নং : n0165 বয়স : 27 লিঙ্গ : পুরুষ | ZMJ2058311 ফটো উপলব্ধ |
| 541 নাম : অনিমেশ অধিকারী পিতার নাম: হেমচন্দ্র অধিকারী বাড়ির নং : n0153 বয়স : 37 লিঙ্গ : পুরুষ | ZMJ0125377 ফটো উপলব্ধ | 542 নাম : জ্যোৎস্না অধিকারী স্বামীর নাম: অরবিন্দ অধিকারী বাড়ির নং : n0153 বয়স : 33 লিঙ্গ : মহিলা | ZMJ1431824 ফটো উপলব্ধ | 543 নাম : সুনতী অধিকারী স্বামীর নাম: বিসাপু অধিকারী বাড়ির নং : n0166 বয়স : 61 লিঙ্গ : মহিলা | WB/03/019/399406 ফটো উপলব্ধ |
| 544 নাম : সম্পা রায় অধিকারী স্বামীর নাম: সুধন অধিকারী বাড়ির নং : n0265 বয়স : 33 লিঙ্গ : মহিলা | ZMJ1436229 ফটো উপলব্ধ | 545 নাম : সুচিত্রা অধিকারী(রায়) স্বামীর নাম: গনেশ অধিকারী বাড়ির নং : n0167 বয়স : 34 লিঙ্গ : মহিলা | ZMJ1660448 ফটো উপলব্ধ | 546 নাম : অমৃত অধিকারী পিতার নাম: সুশীল চন্দ্র অধিকারী বাড়ির নং : n0246 বয়স : 35 লিঙ্গ : পুরুষ | ZMJ1431014 ফটো উপলব্ধ |
| 547 নাম : সুশান্ত অধিকারী পিতার নাম: রমনী অধিকারী বাড়ির নং : n0168 বয়স : 35 লিঙ্গ : পুরুষ | ZMJ1149681 ফটো উপলব্ধ | 548 নাম : হরসাপু অধিকারী পিতার নাম: নরেন অধিকারী বাড়ির নং : n0167 বয়স : 76 লিঙ্গ : পুরুষ | WB/03/019/399246 ফটো উপলব্ধ | 549 নাম : তরলা অধিকারী স্বামীর নাম: সুশীল চন্দ্র অধিকারী বাড়ির নং : n0244 বয়স : 79 লিঙ্গ : মহিলা | WB/03/019/396219 ফটো উপলব্ধ |
| 550 নাম : পূর্ণিমা (রায়) অধিকারী স্বামীর নাম: প্রশান্ত অধিকারী বাড়ির নং : n0166 বয়স : 30 লিঙ্গ : মহিলা | ZMJ2058428 ফটো উপলব্ধ | 551 নাম : দুলাল অধিকারী পিতার নাম: নরেন অধিকারী বাড়ির নং : n0165 বয়স : 61 লিঙ্গ : পুরুষ | WB/03/019/399412 ফটো উপলব্ধ | 552 নাম : হেমচন্দ্র অধিকারী পিতার নাম: হেমেন্দ্র অধিকারী বাড়ির নং : n0153 বয়স : 77 লিঙ্গ : পুরুষ | CGT1268838 ফটো উপলব্ধ |
| 553 নাম : বসুমতি (রায়) অধিকারী স্বামীর নাম: লক্ষ্মী অধিকারী বাড়ির নং : এন0167 বয়স : 26 লিঙ্গ : মহিলা | ZMJ2140853 ফটো উপলব্ধ | 554 নাম : রেনুকা অধিকারী স্বামীর নাম: মজেন্দ্রনাথ অধিকারী বাড়ির নং : n0158 বয়স : 44 লিঙ্গ : মহিলা | CGT2373868 ফটো উপলব্ধ | 555 নাম : জয়ন্তী রায় পিতার নাম: ফুলেন্দ্র নাথ রায় বাড়ির নং : n0167 বয়স : 34 লিঙ্গ : মহিলা | TTV1436112 ফটো উপলব্ধ |
| 556 নাম : সন্ধ্যা অধিকারী স্বামীর নাম: দুলাল অধিকারী বাড়ির নং : n0168 বয়স : 57 লিঙ্গ : মহিলা | CGT1268788 ফটো উপলব্ধ | 557 নাম : বিধান অধিকারী পিতার নাম: ধীরেন্দ্র নাথ অধিকারী বাড়ির নং : n0158 বয়স : 35 লিঙ্গ : পুরুষ | ZMJ1362581 ফটো উপলব্ধ | 558 নাম : লক্ষ্মী অধিকারী রায় স্বামীর নাম: সুনীল রায় বাড়ির নং : n0169 বয়স : 31 লিঙ্গ : মহিলা | ZMJ1660505 ফটো উপলব্ধ |



বিধানসভা নির্বাচনক্ষেত্রের নং, নাম : 16-ময়নাগুড়ি
ভাগ নং, নাম : 2-টেপুয়ার ভিটা, বন্দকিয়া পাড়া, টসীর বাড়ী

| | | | | | |
|---|------------------|---|------------------|--|------------------|
| 559 নাম : নিরঞ্জন অধিকারী পিতার নাম: হেদেলু অধিকারী বাড়ির নং : n0153 বয়স : 71 লিঙ্গ : পুরুষ | WB/03/019/399383 | 560 নাম : দিনবালা অধিকারী স্বামীর নাম: হরসাধু অধিকারী বাড়ির নং : n0167 বয়স : 63 লিঙ্গ : মহিলা | ZMJ2256832 | 561 নাম : তপন অধিকারী পিতার নাম: নীরেন অধিকারী বাড়ির নং : n0169 বয়স : 39 লিঙ্গ : পুরুষ | CGT2130581 |
| 562 নাম : জ্যোৎস্না অধিকারী পিতার নাম: নিরঞ্জন অধিকারী বাড়ির নং : n0153 বয়স : 26 লিঙ্গ : মহিলা | ZMJ2058444 | 563 নাম : মজেন্দ্রনাথ অধিকারী পিতার নাম: ধীরেন্দ্রনাথ অধিকারী বাড়ির নং : n0158 বয়স : 55 লিঙ্গ : পুরুষ | WB/03/019/399251 | 564 নাম : সুনিতী অধিকারী (রায়) স্বামীর নাম: নিরঞ্জন অধিকারী বাড়ির নং : n0153 বয়স : 34 লিঙ্গ : মহিলা | ZMJ1527167 |
| 565 নাম : নিত্যানন্দ অধিকারী পিতার নাম: নিরেন অধিকারী বাড়ির নং : n0169 বয়স : 34 লিঙ্গ : পুরুষ | ZMJ1527282 | 566 নাম : অলকা অধিকারী স্বামীর নাম: রমনী অধিকারী বাড়ির নং : n0168 বয়স : 50 লিঙ্গ : মহিলা | CGT1268812 | 567 নাম : লক্ষী অধিকারী পিতার নাম: হরসাধু অধিকারী বাড়ির নং : n0167 বয়স : 36 লিঙ্গ : মহিলা | ZMJ1230580 |
| 568 নাম : অরবিন্দু অধিকারী পিতার নাম: হেমচন্দ্র অধিকারী বাড়ির নং : n0153 বয়স : 42 লিঙ্গ : পুরুষ | CGT2564045 | 569 নাম : সুভাষ অধিকারী পিতার নাম: ধীরেন্দ্র নাথ অধিকারী বাড়ির নং : n0158 বয়স : 46 লিঙ্গ : পুরুষ | CGT0669689 | 570 নাম : কান্দুবীবালা অধিকারী স্বামীর নাম: ধীরেন্দ্র অধিকারী বাড়ির নং : n0158 বয়স : 76 লিঙ্গ : মহিলা | WB/03/019/399405 |
| 571 নাম : সুধন অধিকারী পিতার নাম: ধীরেন্দ্র নাথ অধিকারী বাড়ির নং : n0158 বয়স : 37 লিঙ্গ : পুরুষ | ZMJ0125294 | 572 নাম : অনিতা রায় অধিকারী স্বামীর নাম: অনিমেশ অধিকারী বাড়ির নং : n0153 বয়স : 27 লিঙ্গ : মহিলা | ZMJ2058295 | 573 নাম : ধনঞ্জয় অধিকারী পিতার নাম: নিরঞ্জন অধিকারী বাড়ির নং : n0153 বয়স : 29 লিঙ্গ : পুরুষ | ZMJ1864560 |
| 574 নাম : ছন্দা বসুনায়া অধিকারী স্বামীর নাম: সুভাষ অধিকারী বাড়ির নং : n0098 বয়স : 48 লিঙ্গ : মহিলা | MRK2567220 | 575 নাম : শিখা বিশ্বাস পিতার নাম: পরিমল বিশ্বাস বাড়ির নং : এন0186 বয়স : 25 লিঙ্গ : মহিলা | XFB2049757 | 576 নাম : সুমিত্রা বিশ্বাস(মন্ডল) স্বামীর নাম: তাপস বিশ্বাস(মন্ডল) বাড়ির নং : n0180 বয়স : 31 লিঙ্গ : মহিলা | ZMJ1784347 |
| 577 নাম : তাপস বিশ্বাস পিতার নাম: বিষ্ণুলাল বিশ্বাস বাড়ির নং : n0180 বয়স : 43 লিঙ্গ : পুরুষ | CGT2564060 | 578 নাম : ব্রজবালা বিশ্বাস স্বামীর নাম: বিষ্ণুলাল বিশ্বাস বাড়ির নং : n0181 বয়স : 85 লিঙ্গ : মহিলা | CGT2564052 | 579 নাম : সুশান্ত বিশ্বাস মায়ের নাম: ব্রজবালা বিশ্বাস বাড়ির নং : n0181 বয়স : 30 লিঙ্গ : পুরুষ | ZMJ1980010 |
| 580 নাম : সুকুমার মুজুমদার পিতার নাম: সুশীল মুজুমদার বাড়ির নং : এন0089 বয়স : 22 লিঙ্গ : পুরুষ | ZMJ2519072 | 581 নাম : কমলা মণ্ডল স্বামীর নাম: নরেশ মণ্ডল বাড়ির নং : n0191 বয়স : 58 লিঙ্গ : মহিলা | CGT2564102 | 582 নাম : ফেলু মণ্ডল পিতার নাম: হিরালাল মণ্ডল বাড়ির নং : n0162 বয়স : 61 লিঙ্গ : পুরুষ | WB/03/019/399503 |
| 583 নাম : পরিমল মণ্ডল পিতার নাম: ডাউরি মণ্ডল বাড়ির নং : n0178 বয়স : 42 লিঙ্গ : পুরুষ | WB/03/019/327521 | 584 নাম : পূর্ণ মন্ডল পিতার নাম: ফেলা মন্ডল বাড়ির নং : n0162 বয়স : 30 লিঙ্গ : পুরুষ | ZMJ1660349 | 585 নাম : সবিতা মণ্ডল স্বামীর নাম: ফেলু মণ্ডল বাড়ির নং : n0162 বয়স : 56 লিঙ্গ : মহিলা | WB/03/019/399454 |
| 586 নাম : রুবি মন্ডল সরকার স্বামীর নাম: সঞ্জয় মন্ডল বাড়ির নং : এন0190 বয়স : 26 লিঙ্গ : মহিলা | ZMJ2141059 | 587 নাম : সমির মন্ডল পিতার নাম: সন্তোষ মন্ডল বাড়ির নং : এন0190 বয়স : 31 লিঙ্গ : পুরুষ | ZMJ2140176 | 588 নাম : বাসনা মন্ডল সরকার স্বামীর নাম: সমির মন্ডল বাড়ির নং : এন0190 বয়স : 26 লিঙ্গ : মহিলা | ZMJ2579746 |



বিধানসভা নির্বাচনক্ষেত্রের নং, নাম : 16-ময়নাগুড়ি
ভাগ নং, নাম : 2-টেপুয়ার ভিটা, বন্দকিয়া পাড়া, টসীর বাড়ী

| | | | | | |
|---|--------------------------------|---|--------------------------------|---|--------------------------|
| 589 নাম : সন্তোষ মণ্ডল পিতার নাম: অগ্নিমোহন মণ্ডল বাড়ির নং : n0190 বয়স : 73 লিঙ্গ : পুরুষ | ZMJ2256923 ফটো উপলব্ধ | 590 নাম : পৌরাজ মন্ডল পিতার নাম: নরেশ মন্ডল বাড়ির নং : এন0188 বয়স : 26 লিঙ্গ : পুরুষ | ZMJ2140770 ফটো উপলব্ধ | 591 নাম : অর্চনা মণ্ডল স্বামীর নাম: সন্তোষ মণ্ডল বাড়ির নং : n0189 বয়স : 60 লিঙ্গ : মহিলা | ZMJ2256949 ফটো উপলব্ধ |
| 592 নাম : কামিনী মণ্ডল স্বামীর নাম: ডাউরী মণ্ডল বাড়ির নং : n0182 বয়স : 64 লিঙ্গ : মহিলা | CGT2564094 ফটো উপলব্ধ | 593 নাম : সঞ্জয় মন্ডল পিতার নাম: সন্তোষ মন্ডল বাড়ির নং : n0190 বয়স : 36 লিঙ্গ : পুরুষ | ZMJ1362557 ফটো উপলব্ধ | 594 নাম : নরেশ মণ্ডল পিতার নাম: অগ্নিমোহন মণ্ডল বাড়ির নং : n0188 বয়স : 64 লিঙ্গ : পুরুষ | ZMJ2228971 ফটো উপলব্ধ |
| 595 নাম : মুক্তা মন্ডল পিতার নাম: সুভাষ মন্ডল বাড়ির নং : n0312 বয়স : 30 লিঙ্গ : মহিলা | ZMJ1757582 ফটো উপলব্ধ | 596 নাম : নির্মল মন্ডল পিতার নাম: দাউরী মন্ডল বাড়ির নং : n0175 বয়স : 33 লিঙ্গ : পুরুষ | ZMJ1431808 ফটো উপলব্ধ | 597 নাম : জ্যোতিকা রয় অধিকারী স্বামীর নাম: অনুকূল অধিকারী বাড়ির নং : এন0218 বয়স : 30 লিঙ্গ : মহিলা | ZMJ2141042 ফটো উপলব্ধ |
| 598 নাম : শৈলেন্দ্র প্রসাদ রায় পিতার নাম: ধীরেন্দ্র নাথ রায় বাড়ির নং : n0125 বয়স : 36 লিঙ্গ : পুরুষ | ZMJ1362656 ফটো উপলব্ধ | 599 নাম : দিপিকা রায় স্বামীর নাম: অতিন রায় বাড়ির নং : n0144 বয়স : 34 লিঙ্গ : মহিলা | ZMJ1784339 ফটো উপলব্ধ | 600 নাম : পবিতা রায় পিতার নাম: গজেন রায় বাড়ির নং : n0106 বয়স : 33 লিঙ্গ : মহিলা | ZMJ1660398 ফটো উপলব্ধ |
| 601 নাম : প্রভাত রায় পিতার নাম: সুধারু রায় বাড়ির নং : এন0110 বয়স : 25 লিঙ্গ : পুরুষ | ZMJ2140655 ফটো উপলব্ধ | 602 নাম : গীতা রায় স্বামীর নাম: প্রদীপ চন্দ্র রায় বাড়ির নং : n0151 বয়স : 44 লিঙ্গ : মহিলা | CGT2211431 ফটো উপলব্ধ | 603 নাম : কমলেশ রায় পিতার নাম: বাণেশ্বর রায় বাড়ির নং : n0132 বয়স : 27 লিঙ্গ : পুরুষ | ZMJ1979871 ফটো উপলব্ধ |
| 604 নাম : নমিতা রায় স্বামীর নাম: ধনঞ্জয় রায় বাড়ির নং : n0173 বয়স : 31 লিঙ্গ : মহিলা | ZMJ1660372 ফটো উপলব্ধ | 605 নাম : নিরেশ রায় পিতার নাম: ছিলানু রায় বাড়ির নং : n0151 বয়স : 58 লিঙ্গ : পুরুষ | WB/03/019/399482 ফটো উপলব্ধ | 606 নাম : বিনদনী রায় স্বামীর নাম: শচিন্দ্র নাথ রায় বাড়ির নং : 172 বয়স : 37 লিঙ্গ : মহিলা | ZMJ1230572 ফটো উপলব্ধ |
| 607 নাম : খগেন্দ্র নাথ রায় পিতার নাম: ভূপেন্দ্র নাথ রায় বাড়ির নং : n0152 বয়স : 30 লিঙ্গ : পুরুষ | ZMJ1660521 ফটো উপলব্ধ | 608 নাম : মমতা রায় স্বামীর নাম: দুলাল চন্দ্র রায় বাড়ির নং : n0116 বয়স : 33 লিঙ্গ : মহিলা | ZMJ1527183 ফটো উপলব্ধ | 609 নাম : গিরেন রায় পিতার নাম: খগেন রায় বাড়ির নং : n0117 বয়স : 55 লিঙ্গ : পুরুষ | CGT0670380 ফটো উপলব্ধ |
| 610 নাম : তুলোবালা রায় স্বামীর নাম: বিলাসচন্দ্র রায় বাড়ির নং : n0113 বয়স : 54 লিঙ্গ : মহিলা | WB/03/019/399457 ফটো উপলব্ধ | 611 নাম : সম্পা রায় স্বামীর নাম: মধুসূদন রায় বাড়ির নং : n0130 বয়স : 30 লিঙ্গ : মহিলা | ZMJ1660430 ফটো উপলব্ধ | 612 নাম : বিশুজিৎ রায় পিতার নাম: ভবেন্দ্র রায় বাড়ির নং : n0159 বয়স : 28 লিঙ্গ : পুরুষ | ZMJ1864552 ফটো উপলব্ধ |
| 613 নাম : কর্ণেশ্বরী রায় স্বামীর নাম: দীনবন্ধু রায় বাড়ির নং : n0139 বয়স : 76 লিঙ্গ : মহিলা | ZMJ2265619 ফটো উপলব্ধ | 614 নাম : দীপেন রায় পিতার নাম: ধীরেন্দ্র নাথ রায় বাড়ির নং : n0146 বয়স : 35 লিঙ্গ : পুরুষ | ZMJ1230564 ফটো উপলব্ধ | 615 নাম : নরেশ চন্দ্র রায় পিতার নাম: ললিত চন্দ্র রায় বাড়ির নং : n0121 বয়স : 44 লিঙ্গ : পুরুষ | ZMJ0125690 ফটো উপলব্ধ |
| 616 নাম : মন্তোবালা রায় স্বামীর নাম: সুমত রায় বাড়ির নং : n0138 বয়স : 65 লিঙ্গ : মহিলা | WB/03/019/399315 ফটো উপলব্ধ | 617 নাম : গীরেন রায় পিতার নাম: রামকান্ত রায় বাড়ির নং : n0126 বয়স : 56 লিঙ্গ : পুরুষ | ZMJ2241701 ফটো উপলব্ধ | 618 নাম : কলেন্দ্র নাথ রায় পিতার নাম: গাঠু রায় বাড়ির নং : n0135 বয়স : 57 লিঙ্গ : পুরুষ | ZMJ1362631 ফটো উপলব্ধ |



বিধানসভা নির্বাচনক্ষেত্রের নং, নাম : 16-ময়নাগুড়ি
ভাগ নং, নাম : 2-টেপুয়ার ভিটা, বন্দকিয়া পাড়া, টসীর বাড়ী

| | | | | | |
|--|------------------|--|------------------|---|------------------|
| 619 | ZMJ1784321 | Q 620 | CGT2494730 | 621 | CGT2494805 |
| নাম : বনিক রায় পিতার নাম: রাজেন রায় বাড়ির নং : n0136 বয়স : 29 লিঙ্গ : পুরুষ | ফটো উপলব্ধ | নাম : ভানুমতী রায় স্বামীর নাম: রমেন রায় বাড়ির নং : বয়স : 38 লিঙ্গ : মহিলা | ফটো উপলব্ধ | নাম : অনন্ত কুমার রায় পিতার নাম: ধীরেন্দ্র নাথ রায় বাড়ির নং : n0146 বয়স : 42 লিঙ্গ : পুরুষ | ফটো উপলব্ধ |
| 622 | ZMJ0125971 | 623 | ZMJ1230465 | 624 | WB/03/019/399198 |
| নাম : পার্বতী রায় স্বামীর নাম: উমেশ রায় বাড়ির নং : n0155 বয়স : 38 লিঙ্গ : মহিলা | ফটো উপলব্ধ | নাম : সুনীল রায় পিতার নাম: সুশীল রায় বাড়ির নং : n0151 বয়স : 36 লিঙ্গ : পুরুষ | ফটো উপলব্ধ | নাম : দিনবালা রায় স্বামীর নাম: বানেশ্বর রায় বাড়ির নং : n0132 বয়স : 53 লিঙ্গ : মহিলা | ফটো উপলব্ধ |
| 625 | ZMJ1431667 | 626 | ZMJ1431659 | 627 | ZMJ1527274 |
| নাম : রাজকুমার রায় পিতার নাম: গজেন রায় বাড়ির নং : n0170 বয়স : 33 লিঙ্গ : পুরুষ | ফটো উপলব্ধ | নাম : মতিকা বর্মন(রায়) স্বামীর নাম: সুভাষ বর্মন বাড়ির নং : n0144 বয়স : 33 লিঙ্গ : মহিলা | ফটো উপলব্ধ | নাম : তাপস রায় পিতার নাম: তরনী কান্ত রায় বাড়ির নং : n0144 বয়স : 32 লিঙ্গ : পুরুষ | ফটো উপলব্ধ |
| 628 | ZMJ1230432 | 629 | WB/03/019/399296 | 630 | ZMJ2312833 |
| নাম : উত্তম কুমার রায় পিতার নাম: মনু রায় বাড়ির নং : n0099 বয়স : 35 লিঙ্গ : পুরুষ | ফটো উপলব্ধ | নাম : শান্তিবালা রায় স্বামীর নাম: রাজেন রায় বাড়ির নং : n0102 বয়স : 61 লিঙ্গ : মহিলা | ফটো উপলব্ধ | নাম : অনুকূল রায় পিতার নাম: বিদ্যামোহন রায় বাড়ির নং : n0137 বয়স : 53 লিঙ্গ : পুরুষ | ফটো উপলব্ধ |
| 631 | CGT2712396 | 632 | CGT2374080 | 633 | ZMJ2256816 |
| নাম : রিঙ্কু রায় স্বামীর নাম: জগদীশ রায় বাড়ির নং : 53 বয়স : 39 লিঙ্গ : মহিলা | ফটো উপলব্ধ | নাম : দুলাল চন্দ্র রায় পিতার নাম: হরিকান্ত রায় বাড়ির নং : n0116 বয়স : 50 লিঙ্গ : পুরুষ | ফটো উপলব্ধ | নাম : সোনামনি রায় স্বামীর নাম: উপেন্দ্র নাথ রায় বাড়ির নং : n0135 বয়স : 63 লিঙ্গ : মহিলা | ফটো উপলব্ধ |
| 634 | ZMJ1431725 | 635 | ZMJ2631877 | 636 | ZMJ0126987 |
| নাম : লক্ষ্মী রায় পিতার নাম: হলধর রায় বাড়ির নং : n0118 বয়স : 34 লিঙ্গ : মহিলা | ফটো উপলব্ধ | নাম : মানজিত রা পিতার নাম: ধীরেন রায় বাড়ির নং : এন0125 বয়স : 21 লিঙ্গ : পুরুষ | ফটো উপলব্ধ | নাম : পরিমল রায় পিতার নাম: বানেশ্বর রায় বাড়ির নং : n0198 বয়স : 36 লিঙ্গ : পুরুষ | ফটো উপলব্ধ |
| 637 | WB/03/019/399199 | 638 | WB/03/019/399225 | 639 | CGT2494821 |
| নাম : বৃধেবালা রায় স্বামীর নাম: টগে রায় বাড়ির নং : n0123 বয়স : 66 লিঙ্গ : মহিলা | ফটো উপলব্ধ | নাম : বৃধেবালা রায় স্বামীর নাম: হেমেন্দ্র রায় বাড়ির নং : n0141 বয়স : 63 লিঙ্গ : মহিলা | ফটো উপলব্ধ | নাম : ক্ষিতেন চন্দ্র রায় পিতার নাম: রামকান্ত রায় বাড়ির নং : n0128 বয়স : 42 লিঙ্গ : পুরুষ | ফটো উপলব্ধ |
| 640 | ZMJ1230390 | 641 | WB/03/019/399303 | 642 | ZMJ1230440 |
| নাম : দুলাল রায় পিতার নাম: প্রফুল্ল রায় বাড়ির নং : n0161 বয়স : 35 লিঙ্গ : পুরুষ | ফটো উপলব্ধ | নাম : দিজবালা রায় স্বামীর নাম: প্রফুল্ল রায় বাড়ির নং : n0161 বয়স : 64 লিঙ্গ : মহিলা | ফটো উপলব্ধ | নাম : নমেশ রায় পিতার নাম: টগে রায় বাড়ির নং : n0123 বয়স : 34 লিঙ্গ : পুরুষ | ফটো উপলব্ধ |
| 643 | ZMJ2796290 | 644 | ZMJ2519023 | 645 | ZMJ2246486 |
| নাম : সতীশ রায় পিতার নাম: হরিকান্ত রায় বাড়ির নং : n0124 বয়স : 71 লিঙ্গ : পুরুষ | ফটো উপলব্ধ | নাম : জ্যোতির্ময়ী রায় পিতার নাম: হিমাত্রী রায় বাড়ির নং : এন0006 বয়স : 22 লিঙ্গ : মহিলা | ফটো উপলব্ধ | নাম : ভবেন্দ্র নাথ রায় পিতার নাম: যজ্ঞমোহন রায় বাড়ির নং : n0129 বয়স : 84 লিঙ্গ : পুরুষ | ফটো উপলব্ধ |
| 646 | CGT1268655 | 647 | WB/03/019/399387 | 648 | ZMJ2519080 |
| নাম : পর্বনাথ রায় পিতার নাম: সুখেন্দ্রনাথ রায় বাড়ির নং : n0157 বয়স : 50 লিঙ্গ : পুরুষ | ফটো উপলব্ধ | নাম : জয়ন্তী রায় স্বামীর নাম: স্বর্ণদেব রায় বাড়ির নং : n0156 বয়স : 57 লিঙ্গ : মহিলা | ফটো উপলব্ধ | নাম : মনোজ রায় পিতার নাম: বিশ্বনাথ রায় বাড়ির নং : এন0073 বয়স : 22 লিঙ্গ : মহিলা | ফটো উপলব্ধ |



বিধানসভা নির্বাচনক্ষেত্রের নং, নাম : 16-ময়নাগুড়ি
ভাগ নং, নাম : 2-টেপুয়ার ভিটা, বন্দকিয়া পাড়া, টসীর বাড়ী

| | | | | | |
|---|--------------------------------|--|--------------------------------|--|--------------------------------|
| 649 নাম : বিলাস চন্দ্র রায় পিতার নাম: বঙ্কিম চন্দ্র রায় বাড়ির নং : n0113 বয়স : 65 লিঙ্গ : পুরুষ | ZMJ2280915 ফটো উপলব্ধ | 650 নাম : নিত্যানন্দ রায় পিতার নাম: উপেন্দ্র নাথ রায় বাড়ির নং : n0135 বয়স : 36 লিঙ্গ : পুরুষ | ZMJ0125484 ফটো উপলব্ধ | 651 নাম : চপলা রায় স্বামীর নাম: রমানাথ রায় বাড়ির নং : n0250 বয়স : 37 লিঙ্গ : মহিলা | ZMJ1020155 ফটো উপলব্ধ |
| 652 নাম : সবিতা রায় স্বামীর নাম: হরিপদ রায় বাড়ির নং : n0138 বয়স : 35 লিঙ্গ : মহিলা | ZMJ1362565 ফটো উপলব্ধ | 653 নাম : হরিপদ রায় পিতার নাম: সুমত রায় বাড়ির নং : n0138 বয়স : 46 লিঙ্গ : পুরুষ | CGT1325646 ফটো উপলব্ধ | 654 নাম : মহাদেব রায় পিতার নাম: বিদ্যামোহন রায় বাড়ির নং : n0137 বয়স : 64 লিঙ্গ : পুরুষ | ZMJ2289569 ফটো উপলব্ধ |
| 655 নাম : দীপালি রায় স্বামীর নাম: নরহরি রায় বাড়ির নং : 68 বয়স : 38 লিঙ্গ : মহিলা | CGT2712420 ফটো উপলব্ধ | 656 নাম : খগেশ্বর রায় পিতার নাম: হলধর রায় বাড়ির নং : n0118 বয়স : 42 লিঙ্গ : পুরুষ | CGT2374072 ফটো উপলব্ধ | 657 নাম : কালিপদ রায় পিতার নাম: গুরুদেব রায় বাড়ির নং : n0134 বয়স : 39 লিঙ্গ : পুরুষ | CGT2494722 ফটো উপলব্ধ |
| 658 নাম : হেদেলু রায় পিতার নাম: খেদেক রায় বাড়ির নং : n0141 বয়স : 83 লিঙ্গ : পুরুষ | WB/03/019/399241 ফটো উপলব্ধ | 659 নাম : সরদিনী রায় স্বামীর নাম: দোমাসু রায় বাড়ির নং : n0163 বয়স : 52 লিঙ্গ : মহিলা | WB/03/019/399462 ফটো উপলব্ধ | 660 নাম : কেবল রায় পিতার নাম: প্রফুল্ল রায় বাড়ির নং : n0161 বয়স : 39 লিঙ্গ : পুরুষ | CGT2564227 ফটো উপলব্ধ |
| 661 নাম : দুফা রায় পিতার নাম: বাবুসিং রায় বাড়ির নং : n0122 বয়স : 66 লিঙ্গ : পুরুষ | WB/03/019/399514 ফটো উপলব্ধ | 662 নাম : প্রিয়া রায় পিতার নাম: তপন রায় বাড়ির নং : n0132 বয়স : 23 লিঙ্গ : মহিলা | ZMJ2467405 ফটো উপলব্ধ | 663 নাম : শুকবালা রায় স্বামীর নাম: গোলমলু রায় বাড়ির নং : n0100 বয়স : 69 লিঙ্গ : মহিলা | WB/03/019/399283 ফটো উপলব্ধ |
| 664 নাম : কুমদিনী রায় স্বামীর নাম: দুলাল চন্দ্র রায় বাড়ির নং : n0116 বয়স : 49 লিঙ্গ : মহিলা | WB/03/019/399357 ফটো উপলব্ধ | 665 নাম : স্বপ্না রায় স্বামীর নাম: কেবল রায় বাড়ির নং : n0161 বয়স : 33 লিঙ্গ : মহিলা | ZMJ1660539 ফটো উপলব্ধ | 666 নাম : অন্নদেব রায় পিতার নাম: কান্দু রায় বাড়ির নং : n0140 বয়স : 71 লিঙ্গ : পুরুষ | WB/03/019/399115 ফটো উপলব্ধ |
| 667 নাম : দিপালী রায় স্বামীর নাম: চন্দন রায় বাড়ির নং : n0264 বয়স : 33 লিঙ্গ : মহিলা | ZMJ1581388 ফটো উপলব্ধ | 668 নাম : গীতা রায় স্বামীর নাম: দীপু রায় বাড়ির নং : n0267 বয়স : 35 লিঙ্গ : মহিলা | ZMJ1233915 ফটো উপলব্ধ | 669 নাম : ভাদোবালা রায় স্বামীর নাম: কালাচান রায় বাড়ির নং : n0141 বয়স : 79 লিঙ্গ : মহিলা | WB/03/019/399148 ফটো উপলব্ধ |
| 670 নাম : শেফালী মন্ডল স্বামীর নাম: গুরু পদ মন্ডল বাড়ির নং : n0121 বয়স : 42 লিঙ্গ : মহিলা | CGT2130615 ফটো উপলব্ধ | 671 নাম : রতন চন্দ্র রায় পিতার নাম: ভবেন্দ্র নাথ রায় বাড়ির নং : n0129 বয়স : 36 লিঙ্গ : পুরুষ | ZMJ1149699 ফটো উপলব্ধ | 672 নাম : মায়ী রায় স্বামীর নাম: রঞ্জিত রায় বাড়ির নং : n0138 বয়স : 38 লিঙ্গ : মহিলা | ZMJ0127050 ফটো উপলব্ধ |
| 673 নাম : প্রসেনজিত রায় পিতার নাম: জিতেশ চন্দ্র রায় বাড়ির নং : এন0238 বয়স : 24 লিঙ্গ : পুরুষ | ZMJ2477917 ফটো উপলব্ধ | 674 নাম : ধনেশ্বর রায় পিতার নাম: যোগেন রায় বাড়ির নং : n0161 বয়স : 54 লিঙ্গ : পুরুষ | ZMJ2243483 ফটো উপলব্ধ | 675 নাম : অর্ডিজিং রায় পিতার নাম: সুসেন রায় বাড়ির নং : n0138 বয়স : 33 লিঙ্গ : পুরুষ | ZMJ1431675 ফটো উপলব্ধ |
| 676 নাম : মহেন রায় মায়ের নাম: কর্ণেশ্বরী রায় বাড়ির নং : n0139 বয়স : 43 লিঙ্গ : পুরুষ | CGT2130672 ফটো উপলব্ধ | 677 নাম : রমানাথ রায় পিতার নাম: উপেন রায় বাড়ির নং : n0114 বয়স : 46 লিঙ্গ : পুরুষ | CGT1325687 ফটো উপলব্ধ | 678 নাম : উর্মিলা রায় পিতার নাম: মৃত পবিত্র রায় বাড়ির নং : এন0007 বয়স : 22 লিঙ্গ : মহিলা | ZMJ2519015 ফটো উপলব্ধ |

বিধানসভা নির্বাচনক্ষেত্রের নং, নাম : 16-ময়নাগুড়ি
ভাগ নং, নাম : 2-টেপুয়ার ভিটা, বন্দকিয়া পাড়া, টসীর বাড়ী

| | | | | | | | | | | | |
|----------|------------|--|------------|-----|------------|---|------------|-----|------------------|---|------------|
| 679 | ZMJ2229102 | নাম : টগে রায় পিতার নাম: নিমচরন রায় বাড়ির নং : n0123 বয়স : 76 লিঙ্গ : পুরুষ | ফটো উপলব্ধ | 680 | ZMJ1527233 | নাম : অমূল্য রায় পিতার নাম: প্রফুল্ল রায় বাড়ির নং : n0155 বয়স : 32 লিঙ্গ : পুরুষ | ফটো উপলব্ধ | 681 | CGT2494789 | নাম : নুপেন রায় পিতার নাম: রামকান্ত রায় বাড়ির নং : n0128 বয়স : 41 লিঙ্গ : পুরুষ | ফটো উপলব্ধ |
| 682 | ZMJ0125963 | নাম : উমেশ রায় পিতার নাম: পুষনাথ রায় বাড়ির নং : n0155 বয়স : 39 লিঙ্গ : পুরুষ | ফটো উপলব্ধ | 683 | CGT2374114 | নাম : দিপালী রায় স্বামীর নাম: রাজেন রায় বাড়ির নং : n0136 বয়স : 44 লিঙ্গ : মহিলা | ফটো উপলব্ধ | 684 | WB/03/019/399023 | নাম : রঞ্জিত রায় পিতার নাম: সুমত রায় বাড়ির নং : n0138 বয়স : 52 লিঙ্গ : পুরুষ | ফটো উপলব্ধ |
| 685 | ZMJ2275980 | নাম : নিরেন্দ্র নাথ রায় পিতার নাম: খগেন্দ্র নাথ রায় বাড়ির নং : n0117 বয়স : 69 লিঙ্গ : পুরুষ | ফটো উপলব্ধ | 686 | ZMJ0125591 | নাম : শ্যামলী রায় স্বামীর নাম: অনন্ত কুমার রায় বাড়ির নং : n0146 বয়স : 39 লিঙ্গ : মহিলা | ফটো উপলব্ধ | 687 | WB/03/019/399334 | নাম : বাদলা রায় পিতার নাম: কান্দু রায় বাড়ির নং : n0143 বয়স : 66 লিঙ্গ : পুরুষ | ফটো উপলব্ধ |
| 688 | ZMJ2474922 | নাম : বিক্রম রায় পিতার নাম: দিনবন্ধু রায় বাড়ির নং : এন0130 বয়স : 23 লিঙ্গ : পুরুষ | ফটো উপলব্ধ | 689 | ZMJ1192673 | নাম : সুমিতা রায় স্বামীর নাম: বাবুল রায় বাড়ির নং : n0247 বয়স : 38 লিঙ্গ : মহিলা | ফটো উপলব্ধ | 690 | ZMJ2308096 | নাম : গুরুদেব রায় পিতার নাম: সিদ্ধামোহন রায় বাড়ির নং : n0134 বয়স : 76 লিঙ্গ : পুরুষ | ফটো উপলব্ধ |
| 691 | ZMJ1362540 | নাম : সুসান্ত রায় পিতার নাম: উপেন্দ্র নাথ রায় বাড়ির নং : n0135 বয়স : 33 লিঙ্গ : পুরুষ | ফটো উপলব্ধ | 692 | ZMJ1149590 | নাম : অনিতা রায় স্বামীর নাম: পরেশ রায় বাড়ির নং : n0107 বয়স : 36 লিঙ্গ : মহিলা | ফটো উপলব্ধ | 693 | ZMJ2256444 | নাম : ভারতী রায় স্বামীর নাম: সুরেন রায় বাড়ির নং : n0117 বয়স : 52 লিঙ্গ : মহিলা | ফটো উপলব্ধ |
| 694 | ZMJ2262137 | নাম : রাজেন রায় পিতার নাম: দমাসু রায় বাড়ির নং : n0136 বয়স : 56 লিঙ্গ : পুরুষ | ফটো উপলব্ধ | 695 | ZMJ1527290 | নাম : বিবেকানন্দ রায় পিতার নাম: পবিত্র রায় বাড়ির নং : n0146 বয়স : 31 লিঙ্গ : পুরুষ | ফটো উপলব্ধ | 696 | WB/03/019/399509 | নাম : মণ্টু কুমার রায় পিতার নাম: চিত্রমোহন রায় বাড়ির নং : n0099 বয়স : 56 লিঙ্গ : পুরুষ | ফটো উপলব্ধ |
| 697 | ZMJ1149723 | নাম : স্বপ্নন রায় পিতার নাম: মহাদেব রায় বাড়ির নং : n0137 বয়স : 36 লিঙ্গ : পুরুষ | ফটো উপলব্ধ | 698 | ZMJ1660588 | নাম : নারায়ন রায় পিতার নাম: চুচু রায় বাড়ির নং : n0109 বয়স : 30 লিঙ্গ : পুরুষ | ফটো উপলব্ধ | 699 | WB/03/019/399442 | নাম : গীতা রায় স্বামীর নাম: মনরঞ্জন রায় বাড়ির নং : n0112 বয়স : 49 লিঙ্গ : মহিলা | ফটো উপলব্ধ |
| Q 700 | CGT2130748 | নাম : স্বরবালা রায় স্বামীর নাম: জীতেন্দ্রনাথ রায় বাড়ির নং : বয়স : 42 লিঙ্গ : মহিলা | ফটো উপলব্ধ | 701 | CGT1268671 | নাম : নীরোবালা রায় স্বামীর নাম: ধীরেন্দ্রনাথ রায় বাড়ির নং : n0125 বয়স : 48 লিঙ্গ : মহিলা | ফটো উপলব্ধ | 702 | ZMJ2241412 | নাম : চিত্রাবালা রায় স্বামীর নাম: ডাকুয়া রায় বাড়ির নং : n0108 বয়স : 61 লিঙ্গ : মহিলা | ফটো উপলব্ধ |
| 703 | CGT1268606 | নাম : বিনা রায় স্বামীর নাম: নীরেন রায় বাড়ির নং : n0131 বয়স : 52 লিঙ্গ : মহিলা | ফটো উপলব্ধ | 704 | ZMJ1431774 | নাম : অর্জুন রায় পিতার নাম: নিরেন রায় বাড়ির নং : n0131 বয়স : 33 লিঙ্গ : পুরুষ | ফটো উপলব্ধ | 705 | WB/03/019/399423 | নাম : প্রফুল্ল রায় পিতার নাম: ভাদুর রায় বাড়ির নং : n0155 বয়স : 61 লিঙ্গ : পুরুষ | ফটো উপলব্ধ |
| 706 | CGT2564219 | নাম : যোগেশ চন্দ্র রায় পিতার নাম: সুখেন্দ্র নাথ রায় বাড়ির নং : n0154 বয়স : 39 লিঙ্গ : পুরুষ | ফটো উপলব্ধ | 707 | ZMJ1527308 | নাম : ধনপতি রায় পিতার নাম: স্বর্নদেব রায় বাড়ির নং : n0160 বয়স : 36 লিঙ্গ : পুরুষ | ফটো উপলব্ধ | 708 | WB/03/019/399468 | নাম : অন্নদেব রায় পিতার নাম: যতীন্দ্রনাথ রায় বাড়ির নং : n0154 বয়স : 66 লিঙ্গ : পুরুষ | ফটো উপলব্ধ |



বিধানসভা নির্বাচনক্ষেত্রের নং, নাম : 16-ময়নাগুড়ি
ভাগ নং, নাম : 2-টেপুয়ার ভিটা, বন্দকিয়া পাড়া, টসীর বাড়ী

| | | | | | |
|--|------------------|---|------------------|---|------------------|
| 709 নাম : পলিতা রায় স্বামীর নাম: ধীরেন্দ্রনাথ রায় বাড়ির নং : n0146 বয়স : 69 লিঙ্গ : মহিলা | WB/03/019/399504 | 710 নাম : অতিন রায় পিতার নাম: তরনী কান্ত রায় বাড়ির নং : n0144 বয়স : 33 লিঙ্গ : পুরুষ | ZMJ1660463 | 711 নাম : কল্পনা রায় স্বামীর নাম: স্বপন রায় বাড়ির নং : n0266 বয়স : 34 লিঙ্গ : মহিলা | ZMJ1553106 |
| 712 নাম : বিমলা রায় স্বামীর নাম: মানদেব রায় বাড়ির নং : n0124 বয়স : 32 লিঙ্গ : মহিলা | ZMJ1527191 | 713 নাম : ঋষিকেশ রায় পিতার নাম: স্বর্নদেব রায় বাড়ির নং : n0157 বয়স : 30 লিঙ্গ : পুরুষ | ZMJ1660570 | 714 নাম : অনিতা রায় স্বামীর নাম: নিরেন্দ্রনাথ রায় বাড়ির নং : n0117 বয়স : 63 লিঙ্গ : মহিলা | ZMJ2274223 |
| 715 নাম : সবিতা রায় স্বামীর নাম: হরিপদ রায় বাড়ির নং : n0112 বয়স : 34 লিঙ্গ : মহিলা | ZMJ1230481 | 716 নাম : হিরণ্যায় রায় পিতার নাম: কলেন্দ্র নাথ রায় বাড়ির নং : n0135 বয়স : 26 লিঙ্গ : পুরুষ | ZMJ2058477 | 717 নাম : সুরবালা রায় স্বামীর নাম: প্রফুল্ল রায় বাড়ির নং : n0155 বয়স : 56 লিঙ্গ : মহিলা | WB/03/019/399417 |
| 718 নাম : মহেন রায় পিতার নাম: রামেশ্বর রায় বাড়ির নং : n0120 বয়স : 37 লিঙ্গ : পুরুষ | ZMJ0126813 | 719 নাম : শ্যামল রায় পিতার নাম: সতীশ রায় বাড়ির নং : n0124 বয়স : 27 লিঙ্গ : পুরুষ | ZMJ2058352 | 720 নাম : সমরেশ রায় পিতার নাম: মহাদেব রায় বাড়ির নং : n0137 বয়স : 36 লিঙ্গ : পুরুষ | ZMJ1230556 |
| 721 নাম : সারথী রায় স্বামীর নাম: রমেশ চন্দ্র রায় বাড়ির নং : n0115 বয়স : 37 লিঙ্গ : মহিলা | ZMJ1864602 | 722 নাম : অলকা রায় স্বামীর নাম: বুধারু রায় বাড়ির নং : n0192 বয়স : 59 লিঙ্গ : মহিলা | WB/03/019/429355 | 723 নাম : বিষ্ণু রায় স্বামীর নাম: সতেন রায় বাড়ির নং : n0148 বয়স : 48 লিঙ্গ : মহিলা | CGT2211498 |
| 724 নাম : কল্পনা রায় স্বামীর নাম: মতেন রায় বাড়ির নং : n0141 বয়স : 38 লিঙ্গ : মহিলা | CGT2635035 | 725 নাম : সুকান্ত রায় পিতার নাম: হেনদেলু রায় বাড়ির নং : n0141 বয়স : 38 লিঙ্গ : পুরুষ | CGT2635134 | 726 নাম : সবিতা রায় স্বামীর নাম: পবিত্র রায় বাড়ির নং : n0146 বয়স : 53 লিঙ্গ : মহিলা | WB/03/019/399478 |
| Q 727 নাম : লতা রায় পিতার নাম: গজেন্দ্র রায় বাড়ির নং : বয়স : 31 লিঙ্গ : মহিলা | ZMJ1660315 | 728 নাম : ফনিতা রায় স্বামীর নাম: গীরেন রায় বাড়ির নং : n0126 বয়স : 49 লিঙ্গ : মহিলা | ZMJ2241743 | 729 নাম : পবিত্র কুমার রায় পিতার নাম: নিরেন্দ্র নাথ রায় বাড়ির নং : n0117 বয়স : 42 লিঙ্গ : পুরুষ | ZMJ1149574 |
| 730 নাম : কবিতা রায় স্বামীর নাম: দীনবন্ধু রায় বাড়ির নং : n0116 বয়স : 45 লিঙ্গ : মহিলা | CGT2211563 | 731 নাম : মানুদেব রায় পিতার নাম: হরিকান্ত রায় বাড়ির নং : n0124 বয়স : 54 লিঙ্গ : পুরুষ | CGT2494847 | 732 নাম : রহিম চন্দ্র রায় পিতার নাম: সতীশ রায় বাড়ির নং : n0124 বয়স : 31 লিঙ্গ : পুরুষ | ZMJ1784354 |
| 733 নাম : বাণেশ্বর রায় পিতার নাম: দুর্ঘ্যামোহন রায় বাড়ির নং : n0119 বয়স : 76 লিঙ্গ : পুরুষ | WB/03/019/399515 | 734 নাম : পৌরী রায় স্বামীর নাম: ধনপতি রায় বাড়ির নং : n0160 বয়স : 34 লিঙ্গ : মহিলা | ZMJ1784313 | 735 নাম : নিরেন রায় পিতার নাম: কেদার রায় বাড়ির নং : n0131 বয়স : 88 লিঙ্গ : পুরুষ | WB/03/019/399087 |
| 736 নাম : চন্দন রায় পিতার নাম: রাজেন রায় বাড়ির নং : n0102 বয়স : 35 লিঙ্গ : পুরুষ | ZMJ1230366 | 737 নাম : তেরপু রায় পিতার নাম: পূর্ণমোহন রায় বাড়ির নং : n0146 বয়স : 63 লিঙ্গ : পুরুষ | WB/03/019/399505 | 738 নাম : সুভাষ রায় পিতার নাম: নগেন রায় বাড়ির নং : n0107 বয়স : 36 লিঙ্গ : পুরুষ | ZMJ1362623 |



| | | | | | |
|--|--------------------------------|---|--------------------------------|---|--------------------------------|
| 739 নাম : সন্নদেব রায় পিতার নাম : দুধবর রায় বাড়ির নং : n0160 বয়স : 76 লিঙ্গ : পুরুষ | CGT2564136 ফটো উপলব্ধ | Q 740 নাম : বিরোমনী রায় স্বামীর নাম : কালিপদ রায় বাড়ির নং : বয়স : 40 লিঙ্গ : মহিলা | ZMJ1431766 ফটো উপলব্ধ | 741 নাম : মঞ্জু রায় স্বামীর নাম : মহেশ রায় বাড়ির নং : n01699 বয়স : 33 লিঙ্গ : মহিলা | ZMJ1362649 ফটো উপলব্ধ |
| 742 নাম : চঞ্চলা রায় পিতার নাম : গজেন রায় বাড়ির নং : n0106 বয়স : 34 লিঙ্গ : মহিলা | ZMJ1527159 ফটো উপলব্ধ | 743 নাম : নিরবলা রায় স্বামীর নাম : গজেন রায় বাড়ির নং : n0106 বয়স : 66 লিঙ্গ : মহিলা | WB/03/019/399292 ফটো উপলব্ধ | 744 নাম : দেবী রায় স্বামীর নাম : সুসেন রায় বাড়ির নং : n0196 বয়স : 52 লিঙ্গ : মহিলা | ZMJ2315976 ফটো উপলব্ধ |
| 745 নাম : দুফুরাজ রায় পিতার নাম : দুধবর রায় বাড়ির নং : n0164 বয়স : 62 লিঙ্গ : পুরুষ | CGT1268382 ফটো উপলব্ধ | 746 নাম : নিতাই চন্দ্র রায় পিতার নাম : হরিকান্ত রায় বাড়ির নং : n0121 বয়স : 57 লিঙ্গ : পুরুষ | ZMJ2246031 ফটো উপলব্ধ | 747 নাম : চেল্লিশ্বরী রায় স্বামীর নাম : দেবেন রায় বাড়ির নং : n0164 বয়স : 81 লিঙ্গ : মহিলা | WB/03/019/399401 ফটো উপলব্ধ |
| 748 নাম : মীরা রায় স্বামীর নাম : হরিন্দ্র নাথ রায় বাড়ির নং : এন০১৫১ বয়স : 25 লিঙ্গ : মহিলা | NEV2161008 ফটো উপলব্ধ | 749 নাম : ববিতা রায় স্বামীর নাম : নরেশ চন্দ্র রায় বাড়ির নং : n0121 বয়স : 36 লিঙ্গ : মহিলা | ZMJ1527324 ফটো উপলব্ধ | 750 নাম : গুন রায় স্বামীর নাম : মণ্টুকুমার রায় বাড়ির নং : n0099 বয়স : 51 লিঙ্গ : মহিলা | WB/03/019/399314 ফটো উপলব্ধ |
| 751 নাম : নিরেন্দ্রনাথ রায় পিতার নাম : নরেন্দ্রনাথ রায় বাড়ির নং : n0147 বয়স : 66 লিঙ্গ : পুরুষ | WB/03/019/399084 ফটো উপলব্ধ | 752 নাম : জ্যোতিষ রায় পিতার নাম : অন্নদেব রায় বাড়ির নং : n0140 বয়স : 46 লিঙ্গ : পুরুষ | CGT2130664 ফটো উপলব্ধ | 753 নাম : কুঞ্জুবালা রায় স্বামীর নাম : নিরেন্দ্রনাথ রায় বাড়ির নং : n0147 বয়স : 60 লিঙ্গ : মহিলা | WB/03/019/399212 ফটো উপলব্ধ |
| 754 নাম : মহেন্দ্র বর্মণ পিতার নাম : মনীন্দ্র বর্মণ বাড়ির নং : n0144 বয়স : 61 লিঙ্গ : পুরুষ | WB/03/019/399432 ফটো উপলব্ধ | 755 নাম : মান্নিপ রায় স্বামীর নাম : নিত্যানন্দ রায় বাড়ির নং : n00135 বয়স : 36 লিঙ্গ : মহিলা | ZMJ1236546 ফটো উপলব্ধ | 756 নাম : বাবুচন রায় পিতার নাম : অনিল রায় বাড়ির নং : n0164 বয়স : 50 লিঙ্গ : পুরুষ | ZMJ2244242 ফটো উপলব্ধ |
| 757 নাম : কমল চন্দ্র রায় পিতার নাম : চিত্রমোহন রায় বাড়ির নং : n0099 বয়স : 43 লিঙ্গ : পুরুষ | CGT2211530 ফটো উপলব্ধ | 758 নাম : পরিতোষ রায় পিতার নাম : সুবাস রায় বাড়ির নং : এন0122 বয়স : 24 লিঙ্গ : পুরুষ | ZMJ2647436 ফটো উপলব্ধ | 759 নাম : বিউটি রায় স্বামীর নাম : প্রফুল্ল কুমার রায় বাড়ির নং : N0117 বয়স : 31 লিঙ্গ : মহিলা | RIY1493477 ফটো উপলব্ধ |
| 760 নাম : প্রিয়ব্রত রায় পিতার নাম : হরিপদ রায় বাড়ির নং : এন0138 বয়স : 21 লিঙ্গ : পুরুষ | ZMJ2646354 ফটো উপলব্ধ | 761 নাম : মালতী রায় স্বামীর নাম : ফাগুয়া রায় বাড়ির নং : n0111 বয়স : 64 লিঙ্গ : মহিলা | ZMJ2260057 ফটো উপলব্ধ | 762 নাম : দীপঙ্কর রায় পিতার নাম : কাতিক রায় বাড়ির নং : এন0159 বয়স : 23 লিঙ্গ : পুরুষ | ZMJ2477495 ফটো উপলব্ধ |
| 763 নাম : অমদা রায় স্বামীর নাম : সুশীল রায় বাড়ির নং : n0151 বয়স : 63 লিঙ্গ : মহিলা | WB/03/019/399481 ফটো উপলব্ধ | 764 নাম : সুবোবালা রায় স্বামীর নাম : রামকান্ত রায় বাড়ির নং : n0128 বয়স : 61 লিঙ্গ : মহিলা | ZMJ2245751 ফটো উপলব্ধ | 765 নাম : ফাগুয়া রায় পিতার নাম : ডোমা রায় বাড়ির নং : n0111 বয়স : 70 লিঙ্গ : পুরুষ | CGT1267871 ফটো উপলব্ধ |
| 766 নাম : সরস্বতী রায় স্বামীর নাম : নারায়ণ রায় বাড়ির নং : 101 বয়স : 42 লিঙ্গ : মহিলা | MRK3194230 ফটো উপলব্ধ | 767 নাম : অতুল রায় পিতার নাম : ধুমালু রায় বাড়ির নং : n0150 বয়স : 51 লিঙ্গ : পুরুষ | WB/03/019/399140 ফটো উপলব্ধ | 768 নাম : মেনকা রায় স্বামীর নাম : ভবেন্দ্র নাথ রায় বাড়ির নং : n0146 বয়স : 59 লিঙ্গ : মহিলা | ZMJ2256790 ফটো উপলব্ধ |



বিধানসভা নির্বাচনক্ষেত্রের নং, নাম : 16-ময়নাগুড়ি
ভাগ নং, নাম : 2-টেপুয়ার ভিটা, বন্দকিয়া পাড়া, টসীর বাড়ী

| | | | | | |
|--|--------------------------|--|--------------------------|--|--------------------------------|
| 769 নাম : ক্ষীরবালা রায় স্বামীর নাম: তরনীকান্ত রায় বাড়ির নং : n0144 বয়স : 58 লিঙ্গ : মহিলা | CGT2373900 ফটো উপলব্ধ | 770 নাম : সারথী রায় স্বামীর নাম: অতুল রায় বাড়ির নং : n0150 বয়স : 48 লিঙ্গ : মহিলা | CGT2373983 ফটো উপলব্ধ | 771 নাম : সঞ্জিৎ রায় পিতার নাম: ধনেশ্বর রায় বাড়ির নং : এন0161 বয়স : 26 লিঙ্গ : পুরুষ | ZMJ2140895 ফটো উপলব্ধ |
| 772 নাম : বিশাখা রায় স্বামীর নাম: নমেশ রায় বাড়ির নং : n0123 বয়স : 37 লিঙ্গ : মহিলা | ZMJ1230523 ফটো উপলব্ধ | 773 নাম : প্রফুল্ল রায় পিতার নাম: ফাগুয়া রায় বাড়ির নং : n0111 বয়স : 37 লিঙ্গ : পুরুষ | ZMJ1149541 ফটো উপলব্ধ | 774 নাম : দিলীপ রায় পিতার নাম: গজেন্দ্রনাথ রায় বাড়ির নং : n0141 বয়স : 49 লিঙ্গ : পুরুষ | ZMJ2230852 ফটো উপলব্ধ |
| 775 নাম : মনোরঞ্জন রায় রায় পিতার নাম: বঙ্কিমচন্দ্র রায় রায় বাড়ির নং : n0112 বয়স : 53 লিঙ্গ : পুরুষ | ZMJ2246395 ফটো উপলব্ধ | 776 নাম : হলধর রায় পিতার নাম: দিননাথ রায় বাড়ির নং : n0118 বয়স : 63 লিঙ্গ : পুরুষ | ZMJ2256840 ফটো উপলব্ধ | 777 নাম : বিশ্বকমল রায় পিতার নাম: সতীশ রায় বাড়ির নং : n0124 বয়স : 36 লিঙ্গ : পুরুষ | ZMJ1362615 ফটো উপলব্ধ |
| 778 নাম : বুবুন রায় স্বামীর নাম: মহেন রায় বাড়ির নং : n0195 বয়স : 40 লিঙ্গ : মহিলা | CGT2212223 ফটো উপলব্ধ | 779 নাম : মালা রায় স্বামীর নাম: পূর্ণ মোহন রায় বাড়ির নং : n0183 বয়স : 58 লিঙ্গ : মহিলা | CGT2374155 ফটো উপলব্ধ | 780 নাম : বিশ্বজীৎ রায় পিতার নাম: উপচন রায় বাড়ির নং : n0164 বয়স : 36 লিঙ্গ : পুরুষ | ZMJ1149715 ফটো উপলব্ধ |
| 781 নাম : সুর্যবালা রায় স্বামীর নাম: নিতাই চন্দ্র রায় বাড়ির নং : n0121 বয়স : 53 লিঙ্গ : মহিলা | ZMJ2231751 ফটো উপলব্ধ | 782 নাম : শ্যামল চন্দ্র রায় পিতার নাম: চিত্রমোহন রায় বাড়ির নং : n0099 বয়স : 50 লিঙ্গ : পুরুষ | ZMJ2250546 ফটো উপলব্ধ | 783 নাম : বীণাপানি রায় স্বামীর নাম: জ্যোতিষ রায় বাড়ির নং : 79 বয়স : 37 লিঙ্গ : মহিলা | CGT2712404 ফটো উপলব্ধ |
| 784 নাম : অন্নবালা রায় স্বামীর নাম: উপচন রায় বাড়ির নং : n0164 বয়স : 58 লিঙ্গ : মহিলা | ZMJ2246304 ফটো উপলব্ধ | 785 নাম : নমেন রায় মায়ের নাম: কর্ণেশ্বরী রায় বাড়ির নং : n0139 বয়স : 40 লিঙ্গ : পুরুষ | ZMJ1230408 ফটো উপলব্ধ | 786 নাম : কলেঙ্গ নাথ রায় পিতার নাম: টগে রায় বাড়ির নং : n0123 বয়স : 49 লিঙ্গ : পুরুষ | ZMJ2228427 ফটো উপলব্ধ |
| 787 নাম : সম্পা রায় স্বামীর নাম: নমেন রায় বাড়ির নং : n0139 বয়স : 32 লিঙ্গ : মহিলা | ZMJ1431758 ফটো উপলব্ধ | 788 নাম : প্রীতম রায় পিতার নাম: মহেন রায় বাড়ির নং : এন0365 বয়স : 20 লিঙ্গ : পুরুষ | ZMJ2719938 ফটো উপলব্ধ | 789 নাম : ভবেশ রায় পিতার নাম: বাবুচন রায় বাড়ির নং : n0164 বয়স : 24 লিঙ্গ : পুরুষ | ZMJ2380475 ফটো উপলব্ধ |
| 790 নাম : মমতা রায় পিতার নাম: দিলীপ রায় বাড়ির নং : এন0141 বয়স : 23 লিঙ্গ : মহিলা | ZMJ2478287 ফটো উপলব্ধ | 791 নাম : সম্পা রায় স্বামীর নাম: সমারু রায় বাড়ির নং : n0144 বয়স : 38 লিঙ্গ : মহিলা | ZMJ1527332 ফটো উপলব্ধ | 792 নাম : সত্যেন রায় পিতার নাম: কালাচন রায় বাড়ির নং : n0141 বয়স : 51 লিঙ্গ : পুরুষ | WB/03/019/399506 ফটো উপলব্ধ |
| 793 নাম : রঞ্জিত রায় পিতার নাম: সত্যেন রায় বাড়ির নং : 00 বয়স : 22 লিঙ্গ : পুরুষ | ZMJ2676518 ফটো উপলব্ধ | 794 নাম : কল্যাণ রায় পিতার নাম: দিলীপ রায় বাড়ির নং : ১৬ বয়স : 21 লিঙ্গ : পুরুষ | ZMJ2679397 ফটো উপলব্ধ | 795 নাম : সুচিত্রা রায় মায়ের নাম: কল্পনা রায় বাড়ির নং : এন0141 বয়স : 20 লিঙ্গ : মহিলা | ZMJ2694560 ফটো উপলব্ধ |
| 796 নাম : গিরোবালা রায় স্বামীর নাম: সতীশ রায় বাড়ির নং : n0124 বয়স : 62 লিঙ্গ : মহিলা | ZMJ2720746 ফটো উপলব্ধ | 797 নাম : ভবেশ্বর রায় পিতার নাম: নালা রায় বাড়ির নং : n0159 বয়স : 55 লিঙ্গ : পুরুষ | ZMJ2431591 ফটো উপলব্ধ | 798 নাম : উপেন্দ্র নাথ রায় পিতার নাম: গাঠু রায় বাড়ির নং : n0135 বয়স : 63 লিঙ্গ : পুরুষ | ZMJ2269108 ফটো উপলব্ধ |



বিধানসভা নির্বাচনক্ষেত্রের নং, নাম : 16-ময়নাগুড়ি
ভাগ নং, নাম : 2-টেপুয়ার ভিটা, বন্দকিয়া পাড়া, টসীর বাড়ী

| | | | | | |
|---|--------------------------------|---|--------------------------------|--|--------------------------------|
| 799 নাম : সুমতি রায় স্বামীর নাম : চুচু রায় বাড়ির নং : n0109 বয়স : 57 লিঙ্গ : মহিলা | ZMJ2242287 ফটো উপলব্ধ | 800 নাম : সুরেন্দ্র নাথ রায় স্বামীর নাম : খগেন রায় বাড়ির নং : n0117 বয়স : 65 লিঙ্গ : মহিলা | ZMJ2242535 ফটো উপলব্ধ | 801 নাম : পরেশ চন্দ্র রায় পিতার নাম : রামেশ্বর রায় বাড়ির নং : n0120 বয়স : 41 লিঙ্গ : পুরুষ | CGT2635084 ফটো উপলব্ধ |
| 802 নাম : ধীরেন রায় পিতার নাম : হরিকান্ত রায় বাড়ির নং : n0125 বয়স : 61 লিঙ্গ : পুরুষ | WB/03/019/399066 ফটো উপলব্ধ | 803 নাম : বলকী রায় স্বামীর নাম : নালা রায় বাড়ির নং : n0159 বয়স : 86 লিঙ্গ : মহিলা | ZMJ2229201 ফটো উপলব্ধ | 804 নাম : অজিতা রায় স্বামীর নাম : ভবেন্দ্র রায় বাড়ির নং : n0159 বয়স : 51 লিঙ্গ : মহিলা | ZMJ2231579 ফটো উপলব্ধ |
| 805 নাম : জমিতা রায় স্বামীর নাম : প্রবনাথ রায় বাড়ির নং : n0174 বয়স : 41 লিঙ্গ : মহিলা | CGT2374148 ফটো উপলব্ধ | 806 নাম : রুপবালা রায় স্বামীর নাম : ভবেন্দ্র নাথ রায় বাড়ির নং : n0129 বয়স : 76 লিঙ্গ : মহিলা | ZMJ2246494 ফটো উপলব্ধ | 807 নাম : হেমন্তী রায় স্বামীর নাম : কলেন্দ্র নাথ রায় বাড়ির নং : n0135 বয়স : 51 লিঙ্গ : মহিলা | CGT1267483 ফটো উপলব্ধ |
| 808 নাম : ভাস্বতি রায় স্বামীর নাম : পরিতোষ রায় বাড়ির নং : এন0122 বয়স : 22 লিঙ্গ : মহিলা | ZMJ2647444 ফটো উপলব্ধ | 809 নাম : অজবালা রায় স্বামীর নাম : সন্নদেব রায় বাড়ির নং : n0142 বয়স : 66 লিঙ্গ : মহিলা | ZMJ2261147 ফটো উপলব্ধ | 810 নাম : ধনঞ্জয় রায় পিতার নাম : বুধারু রায় বাড়ির নং : n0173 বয়স : 33 লিঙ্গ : পুরুষ | ZMJ1527316 ফটো উপলব্ধ |
| 811 নাম : কবিতা রায়(বর্মন) স্বামীর নাম : রঞ্জিত রায় বাড়ির নং : n0143 বয়স : 33 লিঙ্গ : মহিলা | ZMJ1660406 ফটো উপলব্ধ | 812 নাম : সুমিতা রায় স্বামীর নাম : মনোরঞ্জন রায় বাড়ির নং : n0137 বয়স : 36 লিঙ্গ : মহিলা | ZMJ1230358 ফটো উপলব্ধ | 813 নাম : পূর্ণ মোহন রায় পিতার নাম : হরিপদ রায় বাড়ির নং : n0179 বয়স : 62 লিঙ্গ : পুরুষ | ZMJ2228716 ফটো উপলব্ধ |
| 814 নাম : গেরপী রায় স্বামীর নাম : সবেশ্বর রায় বাড়ির নং : n0194 বয়স : 79 লিঙ্গ : মহিলা | WB/03/019/429354 ফটো উপলব্ধ | 815 নাম : জীতেন্দ্রনাথ রায় পিতার নাম : ধীরেন রায় বাড়ির নং : n0125 বয়স : 43 লিঙ্গ : পুরুষ | CGT2130805 ফটো উপলব্ধ | 816 নাম : গুনবালা রায় স্বামীর নাম : উপেন্দ্রনাথ রায় বাড়ির নং : n0114 বয়স : 63 লিঙ্গ : মহিলা | WB/03/019/399443 ফটো উপলব্ধ |
| 817 নাম : সবিতা রায় স্বামীর নাম : সুধারু রায় বাড়ির নং : n0110 বয়স : 51 লিঙ্গ : মহিলা | WB/03/019/399373 ফটো উপলব্ধ | 818 নাম : ছবিতা রায় স্বামীর নাম : সুভাষ রায় বাড়ির নং : n0107 বয়স : 31 লিঙ্গ : মহিলা | ZMJ1784362 ফটো উপলব্ধ | 819 নাম : মঙ্গনশ্রী রায় স্বামীর নাম : নগেন রায় বাড়ির নং : n0107 বয়স : 68 লিঙ্গ : মহিলা | WB/03/019/399279 ফটো উপলব্ধ |
| 820 নাম : উপচন রায় পিতার নাম : অনিল রায় বাড়ির নং : n0164 বয়স : 66 লিঙ্গ : পুরুষ | ZMJ2246296 ফটো উপলব্ধ | 821 নাম : বিলকীশ্রী রায় স্বামীর নাম : যতীন্দ্রনাথ রায় বাড়ির নং : n0103 বয়স : 63 লিঙ্গ : মহিলা | ZMJ2259760 ফটো উপলব্ধ | 822 নাম : বিকাশ বর্মন পিতার নাম : মহেন্দ্র বর্মন বাড়ির নং : n0144 বয়স : 33 লিঙ্গ : পুরুষ | ZMJ1431741 ফটো উপলব্ধ |
| 823 নাম : সুসেন রায় পিতার নাম : ভবেন্দ্র রায় বাড়ির নং : n0138 বয়স : 63 লিঙ্গ : পুরুষ | ZMJ2265023 ফটো উপলব্ধ | 824 নাম : ধর্মদেব রায় পিতার নাম : যতীন্দ্রনাথ রায় বাড়ির নং : n0154 বয়স : 57 লিঙ্গ : পুরুষ | WB/03/019/399434 ফটো উপলব্ধ | 825 নাম : গুণেশ্বর রায় পিতার নাম : অন্নদেব রায় বাড়ির নং : n0154 বয়স : 36 লিঙ্গ : পুরুষ | ZMJ1149608 ফটো উপলব্ধ |
| 826 নাম : ধীরেশ চন্দ্র রায় পিতার নাম : মনেশ্বর রায় বাড়ির নং : n0145 বয়স : 33 লিঙ্গ : পুরুষ | ZMJ1431717 ফটো উপলব্ধ | 827 নাম : নর্মদেব রায় পিতার নাম : দুখু রায় বাড়ির নং : n0156 বয়স : 49 লিঙ্গ : পুরুষ | WB/03/019/399392 ফটো উপলব্ধ | 828 নাম : ছিদাম রায় পিতার নাম : প্রফুল্ল রায় বাড়ির নং : n0155 বয়স : 37 লিঙ্গ : পুরুষ | ZMJ1230374 ফটো উপলব্ধ |



বিধানসভা নির্বাচনক্ষেত্রের নং, নাম : 16-ময়নাগুড়ি
ভাগ নং, নাম : 2-টেপুয়ার ভিটা, বন্দকিয়া পাড়া, টসীর বাড়ী

| | | | | | |
|---|--------------------------------|---|--------------------------------|--|--------------------------------|
| 829 নাম : বাতাসী রায় স্বামীর নাম: পুষুনাথ রায় বাড়ির নং : n0155 বয়স : 49 লিঙ্গ : মহিলা | CGT1267947 ফটো উপলব্ধ | 830 নাম : ভাগ্যবতী রায়(অধিকারী) স্বামীর নাম: শৈলেন্দ্র প্রসাদ রায় বাড়ির নং : n0125 বয়স : 29 লিঙ্গ : মহিলা | ZMJ1864586 ফটো উপলব্ধ | 831 নাম : বানেশ্বর রায় পিতার নাম: খগেশ্বর রায় বাড়ির নং : n0132 বয়স : 59 লিঙ্গ : পুরুষ | ZMJ2260412 ফটো উপলব্ধ |
| 832 নাম : সুখবালা রায় মায়ের নাম: চিত্তাবালা রায় বাড়ির নং : n0108 বয়স : 44 লিঙ্গ : মহিলা | ZMJ1149624 ফটো উপলব্ধ | 833 নাম : গীরোবালা রায় স্বামীর নাম: জগদীশ চন্দ্র রায় বাড়ির নং : n0147 বয়স : 64 লিঙ্গ : মহিলা | ZMJ2260032 ফটো উপলব্ধ | 834 নাম : কার্তিক রায় পিতার নাম: নালা রায় বাড়ির নং : n0159 বয়স : 59 লিঙ্গ : পুরুষ | ZMJ2241644 ফটো উপলব্ধ |
| 835 নাম : হরিন্দ্র রায় পিতার নাম: নিরেশ রায় বাড়ির নং : n0151 বয়স : 32 লিঙ্গ : পুরুষ | ZMJ1660323 ফটো উপলব্ধ | 836 নাম : প্রদীপ চন্দ্র রায় পিতার নাম: বানেশ্বর রায় বাড়ির নং : n0119 বয়স : 50 লিঙ্গ : পুরুষ | ZMJ2228559 ফটো উপলব্ধ | 837 নাম : অসোবালা রায় স্বামীর নাম: গিরেন রায় বাড়ির নং : n0117 বয়স : 44 লিঙ্গ : মহিলা | ZMJ1864529 ফটো উপলব্ধ |
| 838 নাম : নরহরি রায় পিতার নাম: সজয়মোহন রায় বাড়ির নং : n0130 বয়স : 49 লিঙ্গ : পুরুষ | ZMJ2259976 ফটো উপলব্ধ | 839 নাম : প্রফুল্ল কুমার রায় পিতার নাম: নীরেন্দ্র নাথ রায় বাড়ির নং : n0117 বয়স : 35 লিঙ্গ : পুরুষ | ZMJ1230549 ফটো উপলব্ধ | 840 নাম : নারায়ন চন্দ্র রায় পিতার নাম: বীরেন্দ্রনাথ রায় বাড়ির নং : n0146 বয়স : 44 লিঙ্গ : পুরুষ | CGT2211639 ফটো উপলব্ধ |
| 841 নাম : বীরেন্দ্রনাথ রায় পিতার নাম: নরেন্দ্রনাথ রায় বাড়ির নং : n0146 বয়স : 73 লিঙ্গ : পুরুষ | WB/03/019/399465 ফটো উপলব্ধ | 842 নাম : মনোরঞ্জন রায় পিতার নাম: মহাদেব রায় বাড়ির নং : n0137 বয়স : 39 লিঙ্গ : পুরুষ | CGT2494748 ফটো উপলব্ধ | 843 নাম : মুক্তি রায় পিতার নাম: গীরেন রায় বাড়ির নং : বেতগারা বয়স : 23 লিঙ্গ : মহিলা | ZMJ2686376 ফটো উপলব্ধ |
| 844 নাম : কনক রায় পিতার নাম: গীরেন রায় বাড়ির নং : N00126 বয়স : 22 লিঙ্গ : পুরুষ | ZMJ2651669 ফটো উপলব্ধ | 845 নাম : নগেন রায় পিতার নাম: মোহন রায় বাড়ির নং : n0107 বয়স : 71 লিঙ্গ : পুরুষ | WB/03/019/399153 ফটো উপলব্ধ | 846 নাম : মল্লিকা রায় স্বামীর নাম: মন রায় বাড়ির নং : n0160 বয়স : 38 লিঙ্গ : মহিলা | CGT2633048 ফটো উপলব্ধ |
| 847 নাম : আতিশ্রী রায় স্বামীর নাম: সন্দেব রায় বাড়ির নং : n0160 বয়স : 66 লিঙ্গ : মহিলা | WB/03/019/399404 ফটো উপলব্ধ | 848 নাম : হলেন রায় পিতার নাম: খগেশ্বর রায় বাড়ির নং : n0132 বয়স : 49 লিঙ্গ : পুরুষ | WB/03/019/399512 ফটো উপলব্ধ | 849 নাম : দুলালচন্দ্র রায় পিতার নাম: পক্ষীমোহন রায় বাড়ির নং : n0105 বয়স : 49 লিঙ্গ : পুরুষ | WB/03/019/399459 ফটো উপলব্ধ |
| 850 নাম : মনোজিৎ রায় পিতার নাম: সুরেন্দ্রনাথ রায় বাড়ির নং : n0117 বয়স : 28 লিঙ্গ : পুরুষ | ZMJ1980036 ফটো উপলব্ধ | 851 নাম : কুমারেশ্বর রায় পিতার নাম: গজেন রায় বাড়ির নং : n0106 বয়স : 30 লিঙ্গ : পুরুষ | ZMJ1979970 ফটো উপলব্ধ | 852 নাম : মহেশ্বর রায় পিতার নাম: নালা রায় বাড়ির নং : n0159 বয়স : 37 লিঙ্গ : পুরুষ | CGT2494755 ফটো উপলব্ধ |
| 853 নাম : মাধবী রায় পিতার নাম: ভবেন্দ্র রায় বাড়ির নং : n0159 বয়স : 30 লিঙ্গ : মহিলা | ZMJ1660331 ফটো উপলব্ধ | 854 নাম : মধুসূদন রায় পিতার নাম: সজমোহন রায় বাড়ির নং : n0130 বয়স : 42 লিঙ্গ : পুরুষ | CGT2494813 ফটো উপলব্ধ | 855 নাম : অলকা রায় স্বামীর নাম: কমল চন্দ্র রায় বাড়ির নং : n0106 বয়স : 36 লিঙ্গ : মহিলা | ZMJ1527126 ফটো উপলব্ধ |
| 856 নাম : ববিতা রায় পিতার নাম: প্রদীপ চন্দ্র রায় বাড়ির নং : এন0119 বয়স : 25 লিঙ্গ : মহিলা | ZMJ2140713 ফটো উপলব্ধ | 857 নাম : মামুনী রায় স্বামীর নাম: বিশুজিৎ রায় বাড়ির নং : এন0159 বয়স : 22 লিঙ্গ : মহিলা | ZMJ2576940 ফটো উপলব্ধ | 858 নাম : গিরোবালা রায় স্বামীর নাম: গেন্দেসু রায় বাড়ির নং : n0133 বয়স : 74 লিঙ্গ : মহিলা | ZMJ2233021 ফটো উপলব্ধ |



বিধানসভা নির্বাচনক্ষেত্রের নং, নাম : 16-ময়নাগুড়ি
ভাগ নং, নাম : 2-টেপুয়ার ভিটা, বন্দকিয়া পাড়া, টসীর বাড়ী

| | | | | | | | | | | | |
|-----|------------------|--|------------|-----|------------------|--|------------|-----|------------------|---|------------|
| 859 | WB/03/019/399119 | নাম : বিনয়কুমার রায় পিতার নাম: চিত্রমোহন রায় বাড়ির নং : n0099 বয়স : 51 লিঙ্গ : পুরুষ | ফটো উপলব্ধ | 860 | ZMJ2683092 | নাম : নিলয় রায় পিতার নাম: বিনয় কুমার রায় বাড়ির নং : এন0029 বয়স : 20 লিঙ্গ : পুরুষ | ফটো উপলব্ধ | 861 | CGT2494714 | নাম : জয়ন্ত কুমার রায় পিতার নাম: উপেন্দ্র নাথ রায় বাড়ির নং : n0135 বয়স : 39 লিঙ্গ : পুরুষ | ফটো উপলব্ধ |
| 862 | WB/03/019/399408 | নাম : ভালো রায় স্বামীর নাম: গজেন রায় বাড়ির নং : n0170 বয়স : 57 লিঙ্গ : মহিলা | ফটো উপলব্ধ | 863 | WB/03/019/399009 | নাম : উপেন্দ্রনাথ রায় পিতার নাম: বঙ্কিমচন্দ্র রায় বাড়ির নং : n0114 বয়স : 59 লিঙ্গ : পুরুষ | ফটো উপলব্ধ | 864 | ZMJ1149582 | নাম : অনিমা রায় স্বামীর নাম: বিশ্বনাথ রায় বাড়ির নং : n0193 বয়স : 39 লিঙ্গ : মহিলা | ফটো উপলব্ধ |
| 865 | WB/03/019/429466 | নাম : বিশ্বনাথ রায় পিতার নাম: চিত্রমোহন রায় বাড়ির নং : n0193 বয়স : 57 লিঙ্গ : পুরুষ | ফটো উপলব্ধ | 866 | MRK3046018 | নাম : লিপিকা রায় স্বামীর নাম: পরেশ চন্দ্র রায় বাড়ির নং : n0199 বয়স : 39 লিঙ্গ : মহিলা | ফটো উপলব্ধ | 867 | WB/03/019/399024 | নাম : দিনবন্ধু রায় পিতার নাম: সজমোহন রায় বাড়ির নং : n0130 বয়স : 53 লিঙ্গ : পুরুষ | ফটো উপলব্ধ |
| 868 | CGT2374163 | নাম : চন্দন রায় পিতার নাম: ভবেন্দ্র নাথ রায় বাড়ির নং : n0129 বয়স : 42 লিঙ্গ : পুরুষ | ফটো উপলব্ধ | 869 | TTV1821040 | নাম : সুনিতা রায় স্বামীর নাম: সুকান্ত রায় বাড়ির নং : এন0285 বয়স : 30 লিঙ্গ : মহিলা | ফটো উপলব্ধ | 870 | CGT1267301 | নাম : অজিত কুমার রায় পিতার নাম: রামকান্ত রায় বাড়ির নং : n0128 বয়স : 51 লিঙ্গ : পুরুষ | ফটো উপলব্ধ |
| 871 | ZMJ2281434 | নাম : গজেন রায় পিতার নাম: দোমাসু রায় বাড়ির নং : n0170 বয়স : 69 লিঙ্গ : পুরুষ | ফটো উপলব্ধ | 872 | CGT1268713 | নাম : সুবাস রায় পিতার নাম: বাবুসিং রায় বাড়ির নং : n0122 বয়স : 52 লিঙ্গ : পুরুষ | ফটো উপলব্ধ | 873 | ZMJ2058576 | নাম : মন রায় পিতার নাম: পূর্ণমোহন রায় বাড়ির নং : n0179 বয়স : 32 লিঙ্গ : পুরুষ | ফটো উপলব্ধ |
| 874 | WB/03/019/399451 | নাম : তরনীকান্ত রায় পিতার নাম: ছিলানু রায় বাড়ির নং : n0144 বয়স : 66 লিঙ্গ : পুরুষ | ফটো উপলব্ধ | 875 | WB/03/019/399227 | নাম : সন্মাবালা রায় স্বামীর নাম: হরিশ্চন্দ্র রায় বাড়ির নং : n0142 বয়স : 56 লিঙ্গ : মহিলা | ফটো উপলব্ধ | 876 | WB/03/019/429014 | নাম : বুধারু রায় পিতার নাম: সর্বেশ্বর রায় বাড়ির নং : n0173 বয়স : 67 লিঙ্গ : পুরুষ | ফটো উপলব্ধ |
| 877 | ZMJ1660455 | নাম : মহিম রায় পিতার নাম: গজেন রায় বাড়ির নং : n0170 বয়স : 31 লিঙ্গ : পুরুষ | ফটো উপলব্ধ | 878 | ZMJ2271229 | নাম : আমাদিনী রায় স্বামীর নাম: বাদলা রায় বাড়ির নং : n0143 বয়স : 59 লিঙ্গ : মহিলা | ফটো উপলব্ধ | 879 | CGT2374320 | নাম : নিরুপমা রায় স্বামীর নাম: ধর্মদেব রায় বাড়ির নং : n0154 বয়স : 40 লিঙ্গ : মহিলা | ফটো উপলব্ধ |
| 880 | WB/03/019/399245 | নাম : হরিপদ রায় পিতার নাম: বঙ্কিমচন্দ্র রায় বাড়ির নং : n0112 বয়স : 51 লিঙ্গ : পুরুষ | ফটো উপলব্ধ | 881 | WB/03/019/399162 | নাম : সুধারু রায় পিতার নাম: ডোমা রায় বাড়ির নং : n0110 বয়স : 56 লিঙ্গ : পুরুষ | ফটো উপলব্ধ | 882 | ZMJ2140663 | নাম : কাঞ্চন রায় পিতার নাম: কুমদিনী রায় বাড়ির নং : এন0116 বয়স : 25 লিঙ্গ : পুরুষ | ফটো উপলব্ধ |
| 883 | CGT2130813 | নাম : জগদীশ রায় পিতার নাম: বিপিন রায় বাড়ির নং : n0115 বয়স : 50 লিঙ্গ : পুরুষ | ফটো উপলব্ধ | 884 | ZMJ1362664 | নাম : শৈলেন রায় মায়ের নাম: সুমতি রায় বাড়ির নং : n0109 বয়স : 33 লিঙ্গ : পুরুষ | ফটো উপলব্ধ | 885 | ZMJ1362573 | নাম : অঞ্জলী রায় স্বামীর নাম: বিশ্বনাথ রায় বাড়ির নং : n0193 বয়স : 42 লিঙ্গ : মহিলা | ফটো উপলব্ধ |
| 886 | CGT2635068 | নাম : পরমেশ্বর রায় পিতার নাম: সজমোহন রায় বাড়ির নং : n0130 বয়স : 38 লিঙ্গ : পুরুষ | ফটো উপলব্ধ | 887 | CGT2374023 | নাম : বাবুল রায় পিতার নাম: খগেশ্বর রায় বাড়ির নং : n0130 বয়স : 42 লিঙ্গ : পুরুষ | ফটো উপলব্ধ | 888 | ZMJ1149632 | নাম : দীনেশ রায় পিতার নাম: ডাকুয়া রায় বাড়ির নং : n0108 বয়স : 36 লিঙ্গ : পুরুষ | ফটো উপলব্ধ |

বিধানসভা নির্বাচনক্ষেত্রের নং, নাম : 16-ময়নাগুড়ি
ভাগ নং, নাম : 2-টেপুয়ার ভিটা, বন্দকিয়া পাড়া, টসীর বাড়ী

| | | | | | | | | | | | |
|-----|------------------|--|------------|-----|------------------|---|------------|-----|------------------|---|------------|
| 889 | ZMJ1431642 | নাম : তপন কুমার রায় পিতার নাম: নিরেন্দ্রনাথ রায় বাড়ির নং : n0117 বয়স : 32 লিঙ্গ : পুরুষ | ফটো উপলব্ধ | 890 | ZMJ1664549 | নাম : বিনতা রায় পিতার নাম: চরেন্দ্র নাথ রায় বাড়ির নং : n0313 বয়স : 31 লিঙ্গ : মহিলা | ফটো উপলব্ধ | 891 | ZMJ1149673 | নাম : সুভাষ বর্মন পিতার নাম: মহেন্দ্র বর্মন বাড়ির নং : n0144 বয়স : 36 লিঙ্গ : পুরুষ | ফটো উপলব্ধ |
| 892 | CGT2130714 | নাম : ললিতা রায় স্বামীর নাম: দুলাল চন্দ্র রায় বাড়ির নং : n0105 বয়স : 44 লিঙ্গ : মহিলা | ফটো উপলব্ধ | 893 | WB/03/019/399472 | নাম : অসমতি রায় স্বামীর নাম: বানেশ্বর রায় বাড়ির নং : n0119 বয়স : 59 লিঙ্গ : মহিলা | ফটো উপলব্ধ | 894 | WB/03/019/399285 | নাম : আতিশ্বরী রায় স্বামীর নাম: পক্ষীমোহন রায় বাড়ির নং : n0105 বয়স : 76 লিঙ্গ : মহিলা | ফটো উপলব্ধ |
| 895 | ZMJ2682961 | নাম : নিরেশ রায় পিতার নাম: দুলাল চন্দ্র রায় বাড়ির নং : এন0016 বয়স : 21 লিঙ্গ : পুরুষ | ফটো উপলব্ধ | 896 | ZMJ1149533 | নাম : প্রদীপ রায় পিতার নাম: রাজেন রায় বাড়ির নং : n0102 বয়স : 36 লিঙ্গ : পুরুষ | ফটো উপলব্ধ | 897 | CGT2130755 | নাম : সুমিতা রায় স্বামীর নাম: দিলীপ রায় বাড়ির নং : n0104 বয়স : 45 লিঙ্গ : মহিলা | ফটো উপলব্ধ |
| 898 | ZMJ2256915 | নাম : রমা রায় স্বামীর নাম: জগদীশচন্দ্র রায় বাড়ির নং : n0147 বয়স : 66 লিঙ্গ : মহিলা | ফটো উপলব্ধ | 899 | ZMJ1979889 | নাম : বিজয় কৃষ্ণ রায় মায়ের নাম: কুমদিনী রায় বাড়ির নং : N00116 বয়স : 30 লিঙ্গ : পুরুষ | ফটো উপলব্ধ | 900 | CGT2494771 | নাম : প্রতিমা রায় স্বামীর নাম: হলেন রায় বাড়ির নং : n0132 বয়স : 41 লিঙ্গ : মহিলা | ফটো উপলব্ধ |
| 901 | ZMJ2699064 | নাম : হেমন্তী রায় পিতার নাম: হলেন রায় বাড়ির নং : এন0132 বয়স : 21 লিঙ্গ : মহিলা | ফটো উপলব্ধ | 902 | ZMJ1362607 | নাম : রমেশ চন্দ্র রায় পিতার নাম: টপে রায় বাড়ির নং : n0123 বয়স : 40 লিঙ্গ : পুরুষ | ফটো উপলব্ধ | 903 | ZMJ1431709 | নাম : সুশীলা রায় স্বামীর নাম: রমেশচন্দ্র রায় বাড়ির নং : n0123 বয়স : 35 লিঙ্গ : মহিলা | ফটো উপলব্ধ |
| 904 | ZMJ1149665 | নাম : দীপু রায় পিতার নাম: উপেন্দ্র নাথ রায় বাড়ির নং : n0114 বয়স : 36 লিঙ্গ : পুরুষ | ফটো উপলব্ধ | 905 | ZMJ2519049 | নাম : নিত্যানন্দ রায় পিতার নাম: সাকালু রায় বাড়ির নং : এন0020 বয়স : 23 লিঙ্গ : পুরুষ | ফটো উপলব্ধ | 906 | ZMJ1660547 | নাম : সুবেন রায় পিতার নাম: ভূপেন্দ্র নাথ রায় বাড়ির নং : n0152 বয়স : 32 লিঙ্গ : পুরুষ | ফটো উপলব্ধ |
| 907 | ZMJ1660562 | নাম : অনুপ রায় পিতার নাম: নারায়ন রায় বাড়ির নং : n0101 বয়স : 32 লিঙ্গ : পুরুষ | ফটো উপলব্ধ | 908 | WB/03/019/399344 | নাম : স্বর্ণবালা রায় স্বামীর নাম: রামেশ্বর রায় বাড়ির নং : n0120 বয়স : 65 লিঙ্গ : মহিলা | ফটো উপলব্ধ | 909 | ZMJ1431683 | নাম : প্রমোদ রায় পিতার নাম: বানেশ্বর রায় বাড়ির নং : n0119 বয়স : 32 লিঙ্গ : পুরুষ | ফটো উপলব্ধ |
| 910 | CGT2635126 | নাম : মন রায় পিতার নাম: স্বর্নদেব রায় বাড়ির নং : n0160 বয়স : 38 লিঙ্গ : পুরুষ | ফটো উপলব্ধ | 911 | ZMJ1979822 | নাম : রজত রায় পিতার নাম: উপেন্দ্র নাথ রায় বাড়ির নং : n0135 বয়স : 27 লিঙ্গ : পুরুষ | ফটো উপলব্ধ | 912 | CGT2635050 | নাম : সমারু রায় মায়ের নাম: দুধবালা রায় বাড়ির নং : n0144 বয়স : 39 লিঙ্গ : পুরুষ | ফটো উপলব্ধ |
| 913 | WB/03/019/399416 | নাম : হেমন্তী রায় স্বামীর নাম: অন্নদেব রায় বাড়ির নং : n0154 বয়স : 57 লিঙ্গ : মহিলা | ফটো উপলব্ধ | 914 | CGT2374049 | নাম : জ্যোৎস্না রায় স্বামীর নাম: হিমাত্রী রায় বাড়ির নং : n0147 বয়স : 50 লিঙ্গ : মহিলা | ফটো উপলব্ধ | 915 | CGT1268028 | নাম : হিমাত্রী রায় পিতার নাম: ধীরেন্দ্রনাথ রায় বাড়ির নং : n0147 বয়স : 54 লিঙ্গ : পুরুষ | ফটো উপলব্ধ |
| 916 | ZMJ2380517 | নাম : প্রতাপ রায় পিতার নাম: সুধারু রায় বাড়ির নং : n0110 বয়স : 25 লিঙ্গ : পুরুষ | ফটো উপলব্ধ | 917 | CGT2374122 | নাম : পরেশ রায় পিতার নাম: নগেন রায় বাড়ির নং : n0107 বয়স : 40 লিঙ্গ : পুরুষ | ফটো উপলব্ধ | 918 | ZMJ2277986 | নাম : জয়ন্তী রায় স্বামীর নাম: মহাদেব রায় বাড়ির নং : n0137 বয়স : 58 লিঙ্গ : মহিলা | ফটো উপলব্ধ |

বিধানসভা নির্বাচনক্ষেত্রের নং, নাম : 16-ময়নাগুড়ি
ভাগ নং, নাম : 2-টেপুয়ার ভিটা, বন্দকিয়া পাড়া, টসীর বাড়ী

| | | | | | | | | |
|---|------------------|------------|---|------------|------------|---|------------|------------|
| 919 | CGT2211514 | ফটো উপলব্ধ | 920 | ZMJ2058378 | ফটো উপলব্ধ | 921 | ZMJ1864537 | ফটো উপলব্ধ |
| নাম : বাসন্তী রায় স্বামীর নাম: মনশ্বর রায় বাড়ির নং : n0135 বয়স : 43 লিঙ্গ : মহিলা | | | নাম : অনিতা (রায়)বর্মন স্বামীর নাম: বিকাশ বর্মন বাড়ির নং : n0144 বয়স : 27 লিঙ্গ : মহিলা | | | নাম : তুষার কান্তি রায় পিতার নাম: নিতাই চন্দ্র রায় বাড়ির নং : n0121 বয়স : 31 লিঙ্গ : পুরুষ | | |
| 922 | CGT2712438 | ফটো উপলব্ধ | 923 | CGT2494797 | ফটো উপলব্ধ | 924 | ZMJ2697407 | ফটো উপলব্ধ |
| নাম : শচীন্দ্র নাথ রায় পিতার নাম: সুশীল রায় বাড়ির নং : 172 বয়স : 37 লিঙ্গ : পুরুষ | | | নাম : নিলিমা রায় স্বামীর নাম: চিত্তরঞ্জন রায় বাড়ির নং : n0147 বয়স : 40 লিঙ্গ : মহিলা | | | নাম : ধ্রুব রায় পিতার নাম: চিত্তরঞ্জন রায় বাড়ির নং : এন0147 বয়স : 20 লিঙ্গ : পুরুষ | | |
| 925 | ZMJ2716090 | ফটো উপলব্ধ | 926 | ZMJ2394443 | ফটো উপলব্ধ | 927 | ZMJ1362599 | ফটো উপলব্ধ |
| নাম : হিরণ্য রায় পিতার নাম: হিমাত্রী রায় বাড়ির নং : এন0259 বয়স : 20 লিঙ্গ : পুরুষ | | | নাম : সুজয় রায় পিতার নাম: শৈলেন্দ্র নাথ রায় বাড়ির নং : N000 বয়স : 24 লিঙ্গ : পুরুষ | | | নাম : প্রতিমা রায় স্বামীর নাম: দীনেশ রায় বাড়ির নং : n0108 বয়স : 43 লিঙ্গ : মহিলা | | |
| 928 | ZMJ1864545 | ফটো উপলব্ধ | 929 | ZMJ2518983 | ফটো উপলব্ধ | 930 | ZMJ2784767 | ফটো উপলব্ধ |
| নাম : ধরিত্রী রায় পিতার নাম: পবিত্র রায় বাড়ির নং : n0146 বয়স : 28 লিঙ্গ : মহিলা | | | নাম : কমল রায় পিতার নাম: সতীশ রায় বাড়ির নং : এন0081 বয়স : 22 লিঙ্গ : পুরুষ | | | নাম : দমাসু রায় পিতার নাম: ভাদুর রায় বাড়ির নং : n0163 বয়স : 60 লিঙ্গ : পুরুষ | | |
| 931 | WB/03/019/399397 | ফটো উপলব্ধ | 932 | CGT2130656 | ফটো উপলব্ধ | 933 | CGT1325828 | ফটো উপলব্ধ |
| নাম : রেনুকা রায় স্বামীর নাম: ধনেশ্বর রায় বাড়ির নং : n0161 বয়স : 53 লিঙ্গ : মহিলা | | | নাম : বাসন্তী রায় স্বামীর নাম: অনুকূল রায় বাড়ির নং : n0137 বয়স : 43 লিঙ্গ : মহিলা | | | নাম : রমেশ চন্দ্র রায় পিতার নাম: বিপিন রায় বাড়ির নং : n0115 বয়স : 47 লিঙ্গ : পুরুষ | | |
| 934 | ZMJ1924240 | ফটো উপলব্ধ | 935 | CGT1268721 | ফটো উপলব্ধ | 936 | ZMJ2699015 | ফটো উপলব্ধ |
| নাম : শৈব্যা রানী রায় স্বামীর নাম: রতন চন্দ্র রায় বাড়ির নং : এন0129 বয়স : 28 লিঙ্গ : মহিলা | | | নাম : মায়্যা রায় স্বামীর নাম: দুফা রায় বাড়ির নং : n0122 বয়স : 48 লিঙ্গ : মহিলা | | | নাম : জবা রায় পিতার নাম: দুফা রায় বাড়ির নং : এন0122 বয়স : 20 লিঙ্গ : মহিলা | | |
| 937 | ZMJ2058543 | ফটো উপলব্ধ | 938 | ZMJ2289502 | ফটো উপলব্ধ | 939 | ZMJ2259794 | ফটো উপলব্ধ |
| নাম : সুমিতা রায় পিতার নাম: গজেন্দ্র রায় বাড়ির নং : n0170 বয়স : 27 লিঙ্গ : মহিলা | | | নাম : বৃধবালা রায় স্বামীর নাম: বিপিন রায় বাড়ির নং : n0115 বয়স : 73 লিঙ্গ : মহিলা | | | নাম : দেববালা রায় স্বামীর নাম: হলধর রায় বাড়ির নং : n0118 বয়স : 59 লিঙ্গ : মহিলা | | |
| 940 | WB/03/019/399402 | ফটো উপলব্ধ | 941 | CGT2635118 | ফটো উপলব্ধ | 942 | CGT1267558 | ফটো উপলব্ধ |
| নাম : নমিতা রায় স্বামীর নাম: দুফুরাজ রায় বাড়ির নং : n0164 বয়স : 55 লিঙ্গ : মহিলা | | | নাম : রাসমনি রায় স্বামীর নাম: নর্মদেব রায় বাড়ির নং : n0156 বয়স : 38 লিঙ্গ : মহিলা | | | নাম : শৈলেন্দ্র নাথ রায় পিতার নাম: অন্নদেব রায় বাড়ির নং : n0140 বয়স : 47 লিঙ্গ : পুরুষ | | |
| 943 | ZMJ2058287 | ফটো উপলব্ধ | 944 | ZMJ1980085 | ফটো উপলব্ধ | 945 | CGT2211571 | ফটো উপলব্ধ |
| নাম : পবিতা রায় স্বামীর নাম: তাপস রায় বাড়ির নং : n0144 বয়স : 27 লিঙ্গ : মহিলা | | | নাম : প্রতিমা রায় স্বামীর নাম: পরমেশ্বর রায় বাড়ির নং : n0130 বয়স : 28 লিঙ্গ : মহিলা | | | নাম : হরদিনী রায় স্বামীর নাম: কলেন্দ্র রায় বাড়ির নং : n0155 বয়স : 43 লিঙ্গ : মহিলা | | |
| 946 | ZMJ1527118 | ফটো উপলব্ধ | 947 | ZMJ1660513 | ফটো উপলব্ধ | 948 | ZMJ1527266 | ফটো উপলব্ধ |
| নাম : সান্তনা রায় স্বামীর নাম: ছিদাম রায় বাড়ির নং : n0155 বয়স : 31 লিঙ্গ : মহিলা | | | নাম : অশোক রায় পিতার নাম: দুফুরাজ রায় বাড়ির নং : n0164 বয়স : 30 লিঙ্গ : পুরুষ | | | নাম : অরুণ রায় পিতার নাম: দুফুরাজ রায় বাড়ির নং : n0164 বয়স : 33 লিঙ্গ : পুরুষ | | |

বিধানসভা নির্বাচনক্ষেত্রের নং, নাম : 16-ময়নাগুড়ি
ভাগ নং, নাম : 2-টেপুয়ার ভিটা, বন্দকিয়া পাড়া, টসীর বাড়ী

| | | | | | |
|--|--------------------------------|--|--------------------------------|--|--------------------------------|
| 949 নাম : মাধবী রায় (অধিকারী) স্বামীর নাম: বিনয় কুমার রায় বাড়ির নং : n0171 বয়স : 41 লিঙ্গ : মহিলা | CGT2374338 ফটো উপলব্ধ | 950 নাম : তাপসী রায়(বর্মন) স্বামীর নাম: মন রায় বাড়ির নং : n0310 বয়স : 27 লিঙ্গ : মহিলা | ZMJ2058485 ফটো উপলব্ধ | 951 নাম : অনিতা রায় লক্ষর স্বামীর নাম: ক্ষীতেন চন্দ্র রায় বাড়ির নং : বেতগাড়া বয়স : 37 লিঙ্গ : মহিলা | JLG3637774 ফটো উপলব্ধ |
| 952 নাম : অনিতা সরকার স্বামীর নাম: বসন্ত সরকার বাড়ির নং : n0185 বয়স : 42 লিঙ্গ : মহিলা | CGT2373892 ফটো উপলব্ধ | 953 নাম : পরিমল সরকার পিতার নাম: কাঞ্চিরাম সরকার বাড়ির নং : n0186 বয়স : 33 লিঙ্গ : পুরুষ | ZMJ1527241 ফটো উপলব্ধ | 954 নাম : মায়ারানী সরকার স্বামীর নাম: বাসুদেব সরকার বাড়ির নং : n0149 বয়স : 66 লিঙ্গ : মহিলা | WB/03/019/399239 ফটো উপলব্ধ |
| 955 নাম : মেনকা(মন্ডল) সরকার স্বামীর নাম: বিকাশ সরকার বাড়ির নং : n0184 বয়স : 32 লিঙ্গ : মহিলা | ZMJ1527134 ফটো উপলব্ধ | 956 নাম : সঙ্গীতা সরকার(শীল) স্বামীর নাম: ভগিরথ সরকার বাড়ির নং : n0149 বয়স : 30 লিঙ্গ : মহিলা | ZMJ1660364 ফটো উপলব্ধ | 957 নাম : বিকাশ সরকার পিতার নাম: তুষ্ট সরকার বাড়ির নং : বেটগরা বয়স : 39 লিঙ্গ : পুরুষ | CGT2494763 ফটো উপলব্ধ |
| 958 নাম : সুধা সরকার স্বামীর নাম: তুষ্ট সরকার বাড়ির নং : n0184 বয়স : 49 লিঙ্গ : মহিলা | WB/03/019/396220 ফটো উপলব্ধ | 959 নাম : ফুলমালা সরকার স্বামীর নাম: ভজন সরকার বাড়ির নং : n0176 বয়স : 42 লিঙ্গ : মহিলা | WB/03/019/429235 ফটো উপলব্ধ | 960 নাম : অঞ্জলী সরকার স্বামীর নাম: কাঞ্চিরাম সরকার বাড়ির নং : n0187 বয়স : 71 লিঙ্গ : মহিলা | ZMJ2432094 ফটো উপলব্ধ |
| 961 নাম : আরতী সরকার স্বামীর নাম: সুকুমার সরকার বাড়ির নং : n0186 বয়স : 32 লিঙ্গ : মহিলা | ZMJ1527340 ফটো উপলব্ধ | 962 নাম : কাছিরাম সরকার পিতার নাম: সহদেব সরকার বাড়ির নং : n0186 বয়স : 66 লিঙ্গ : পুরুষ | ZMJ2431997 ফটো উপলব্ধ | 963 নাম : মহাদেব সরকার পিতার নাম: বাসুদেব সরকার বাড়ির নং : n0149 বয়স : 34 লিঙ্গ : পুরুষ | ZMJ1431733 ফটো উপলব্ধ |
| 964 নাম : মিতু দাস পিতার নাম: সুভাষ দাস বাড়ির নং : n0149 বয়স : 31 লিঙ্গ : মহিলা | NGW1964865 ফটো উপলব্ধ | 965 নাম : বাসুদেব সরকার পিতার নাম: কালাচান সরকার বাড়ির নং : n0149 বয়স : 71 লিঙ্গ : পুরুষ | WB/03/019/399102 ফটো উপলব্ধ | 966 নাম : সুকুমার সরকার পিতার নাম: কাঞ্চিরাম সরকার বাড়ির নং : n0186 বয়স : 35 লিঙ্গ : পুরুষ | ZMJ1230531 ফটো উপলব্ধ |
| 967 নাম : ভজন সরকার পিতার নাম: হরেকৃষ্ণ সরকার বাড়ির নং : n0177 বয়স : 62 লিঙ্গ : পুরুষ | WB/03/019/429070 ফটো উপলব্ধ | 968 নাম : ভগীরথ সরকার পিতার নাম: বাসুদেব সরকার বাড়ির নং : n0149 বয়স : 38 লিঙ্গ : পুরুষ | ZMJ1149558 ফটো উপলব্ধ | 969 নাম : জয়দেব সরকার পিতার নাম: বাসুদেব সরকার বাড়ির নং : n00149 বয়স : 30 লিঙ্গ : পুরুষ | ZMJ1979913 ফটো উপলব্ধ |
| 970 নাম : আনন্দ অধিকারী পিতার নাম: মজেন্দ্র নাথ অধিকারী বাড়ির নং : বেতগাড়া বয়স : 20 লিঙ্গ : পুরুষ | ZMJ2719763 ফটো উপলব্ধ | 971 নাম : কম্পনা রায় পিতার নাম: জগদীশ রায় বাড়ির নং : এন0112 বয়স : 23 লিঙ্গ : মহিলা | ZMJ2491454 ফটো উপলব্ধ | 972 নাম : সূচিত্রা রায় পিতার নাম: অনেশ্বর রায় বাড়ির নং : এন0124 বয়স : 27 লিঙ্গ : মহিলা | ZMJ1979764 ফটো উপলব্ধ |
| 973 নাম : জগবন্ধু অধিকারী পিতার নাম: নিরঞ্জন অধিকারী বাড়ির নং : এন0259 বয়স : 21 লিঙ্গ : পুরুষ | ZMJ2771202 ফটো উপলব্ধ | 974 নাম : বিশ্বরাজ রায় পিতার নাম: প্রদীপ চন্দ্র রায় বাড়ির নং : বেতগাড়া বয়স : 21 লিঙ্গ : পুরুষ | ZMJ2784965 ফটো উপলব্ধ | 975 নাম : সৌভিক রায় পিতার নাম: দীনবন্ধু রায় বাড়ির নং : বেতগাড়া বয়স : 19 লিঙ্গ : পুরুষ | ZMJ2787414 ফটো উপলব্ধ |
| 976 নাম : চিন্ময় রায় পিতার নাম: হরিপদ রায় বাড়ির নং : এন0138 বয়স : 19 লিঙ্গ : পুরুষ | ZMJ2788164 ফটো উপলব্ধ | 977 নাম : সুজিতা রায় পিতার নাম: শচীন্দ্র নাথ রায় বাড়ির নং : এন0096 বয়স : 19 লিঙ্গ : মহিলা | ZMJ2788859 ফটো উপলব্ধ | 978 নাম : মনিকা রায় পিতার নাম: বিলাস চন্দ্র রায় বাড়ির নং : এন0036 বয়স : 22 লিঙ্গ : মহিলা | ZMJ2791630 ফটো উপলব্ধ |



বিধানসভা নির্বাচনক্ষেত্রের নং, নাম : 16-ময়নাগুড়ি
ভাগ নং, নাম : 2-টেপুয়ার ভিটা, বন্দকিয়া পাড়া, টসীর বাড়ী

| | |
|---|------------|
| 979 | ZMJ1861970 |
| নাম : মানবী রায় পিতার নাম: গনেশ রায় বাড়ির নং : এন0157 বয়স : 28 লিঙ্গ : মহিলা | ফটো উপলব্ধ |

| | |
|---|------------|
| 980 | ZMJ2805257 |
| নাম : ভুবন অধিকারী পিতার নাম: রমনি অধিকারী বাড়ির নং : বেতগড়া বয়স : 22 লিঙ্গ : পুরুষ | ফটো উপলব্ধ |



| | | | | | |
|---|--------------------------------|--|--------------------------------|--|--------------------------------|
| 981 নাম : প্রমিলা রায় পিতার নাম: গনেশ রায় বাড়ির নং : এন0213 বয়স : 27 লিঙ্গ : মহিলা | ZMJ2066694 ফটো উপলব্ধ | 982 নাম : অতিন অধিকারী পিতার নাম: মহেশ অধিকারী বাড়ির নং : n0218 বয়স : 66 লিঙ্গ : পুরুষ | WB/03/019/399138 ফটো উপলব্ধ | 983 নাম : শম্ভু অধিকারী পিতার নাম: সতীশ অধিকারী বাড়ির নং : n0220 বয়স : 46 লিঙ্গ : পুরুষ | CGT2374197 ফটো উপলব্ধ |
| 984 নাম : ললিত অধিকারী পিতার নাম: সতীশ অধিকারী বাড়ির নং : n0220 বয়স : 48 লিঙ্গ : পুরুষ | CGT2130839 ফটো উপলব্ধ | 985 নাম : টুপকুনী অধিকারী স্বামীর নাম: সতীশ অধিকারী বাড়ির নং : n0220 বয়স : 76 লিঙ্গ : মহিলা | WB/03/019/399145 ফটো উপলব্ধ | 986 নাম : দীনেশ রায় পিতার নাম: ডোখল রায় বাড়ির নং : n0218 বয়স : 61 লিঙ্গ : পুরুষ | WB/03/019/399422 ফটো উপলব্ধ |
| 987 নাম : ক্ষিতিশ চন্দ্র অধিকারী পিতার নাম: সতীশ চন্দ্র অধিকারী বাড়ির নং : n0220 বয়স : 38 লিঙ্গ : পুরুষ | CGT2494888 ফটো উপলব্ধ | 988 নাম : বিউটি অধিকারী স্বামীর নাম: শম্ভু অধিকারী বাড়ির নং : n0220 বয়স : 34 লিঙ্গ : মহিলা | ZMJ1527431 ফটো উপলব্ধ | 989 নাম : অঞ্জলী অধিকারী স্বামীর নাম: ললিত অধিকারী বাড়ির নং : 71 বয়স : 37 লিঙ্গ : মহিলা | CGT2712446 ফটো উপলব্ধ |
| 990 নাম : জীতেন রায় পিতার নাম: দীনেশ রায় বাড়ির নং : n0218 বয়স : 30 লিঙ্গ : পুরুষ | ZMJ1784388 ফটো উপলব্ধ | 991 নাম : অনুকুল অধিকারী পিতার নাম: অতিন অধিকারী বাড়ির নং : n0218 বয়স : 38 লিঙ্গ : পুরুষ | CGT2494896 ফটো উপলব্ধ | 992 নাম : প্রতিমা (রায়) অধিকারী স্বামীর নাম: ক্ষিতিশ চন্দ্র অধিকারী বাড়ির নং : n0220 বয়স : 31 লিঙ্গ : মহিলা | ZMJ1864651 ফটো উপলব্ধ |
| 993 নাম : সুশীল অধিকারী পিতার নাম: মহেশ অধিকারী বাড়ির নং : n0218 বয়স : 61 লিঙ্গ : পুরুষ | CGT0671560 ফটো উপলব্ধ | 994 নাম : সুস্মিতা রায় স্বামীর নাম: অলেশ রায় বাড়ির নং : বেতগাড়া বয়স : 24 লিঙ্গ : মহিলা | ZMJ2685683 ফটো উপলব্ধ | 995 নাম : পাগলাদাসী বিশ্বাস(সরকার) স্বামীর নাম: গৌরীশংকর বিশ্বাস বাড়ির নং : n0205 বয়স : 31 লিঙ্গ : মহিলা | ZMJ1660612 ফটো উপলব্ধ |
| 996 নাম : জগন্নাথ বিশ্বাস পিতার নাম: রঞ্জিত বিশ্বাস বাড়ির নং : n0208 বয়স : 33 লিঙ্গ : পুরুষ | ZMJ1431899 ফটো উপলব্ধ | Q 997 নাম : পূর্ণিমা মন্ডল বিশ্বাস স্বামীর নাম: জগন্নাথ বিশ্বাস বাড়ির নং : এন0208 বয়স : 24 লিঙ্গ : মহিলা | ZMJ2477248 ফটো উপলব্ধ | 998 নাম : অষ্ট বিশ্বাস স্বামীর নাম: রঞ্জিত বিশ্বাস বাড়ির নং : n0208 বয়স : 63 লিঙ্গ : মহিলা | WB/03/019/399189 ফটো উপলব্ধ |
| 999 নাম : মিতুন বিশ্বাস পিতার নাম: রনজিত বিশ্বাস বাড়ির নং : n0208 বয়স : 36 লিঙ্গ : পুরুষ | ZMJ1149764 ফটো উপলব্ধ | 1000 নাম : রঞ্জিত বিশ্বাস পিতার নাম: অম্বিকাচরন বিশ্বাস বাড়ির নং : n0208 বয়স : 66 লিঙ্গ : পুরুষ | WB/03/019/399105 ফটো উপলব্ধ | 1001 নাম : দুর্গা শঙ্কর বিশ্বাস পিতার নাম: বিমল বিশ্বাস বাড়ির নং : n0205 বয়স : 33 লিঙ্গ : পুরুষ | ZMJ1362672 ফটো উপলব্ধ |
| 1002 নাম : অর্চনা বিশ্বাস স্বামীর নাম: দুর্গা শঙ্কর বিশ্বাস বাড়ির নং : এন0089 বয়স : 22 লিঙ্গ : মহিলা | ZMJ2568590 ফটো উপলব্ধ | 1003 নাম : গৌতম বিশ্বাস পিতার নাম: সুশীল বিশ্বাস বাড়ির নং : n0207 বয়স : 31 লিঙ্গ : পুরুষ | ZMJ1527399 ফটো উপলব্ধ | 1004 নাম : গৌরিশঙ্কর বিশ্বাস পিতার নাম: বিমল চন্দ্র বিশ্বাস বাড়ির নং : এন0205 বয়স : 38 লিঙ্গ : পুরুষ | CGT2494912 ফটো উপলব্ধ |
| 1005 নাম : সুশীল বিশ্বাস পিতার নাম: অম্বিকাচরন বিশ্বাস বাড়ির নং : n0207 বয়স : 61 লিঙ্গ : পুরুষ | WB/03/019/399477 ফটো উপলব্ধ | 1006 নাম : গীতা বিশ্বাস স্বামীর নাম: সুশীল বিশ্বাস বাড়ির নং : n0207 বয়স : 56 লিঙ্গ : মহিলা | WB/03/019/399104 ফটো উপলব্ধ | 1007 নাম : জ্যোৎস্না বিশ্বাস স্বামীর নাম: বিমল বিশ্বাস বাড়ির নং : n0205 বয়স : 61 লিঙ্গ : মহিলা | WB/03/019/399310 ফটো উপলব্ধ |
| 1008 নাম : মান্নি বিশ্বাস সর্দার স্বামীর নাম: মিতুন সর্দার বাড়ির নং : n0273 বয়স : 30 লিঙ্গ : মহিলা | ZMJ1714732 ফটো উপলব্ধ | 1009 নাম : রনজিত রায় পিতার নাম: ফুলেশ্বর রায় বাড়ির নং : n0224 বয়স : 41 লিঙ্গ : পুরুষ | CGT2129690 ফটো উপলব্ধ | 1010 নাম : অনন্ত রায় পিতার নাম: চিত্তামোহন রায় বাড়ির নং : n0203 বয়স : 67 লিঙ্গ : পুরুষ | ZMJ2229854 ফটো উপলব্ধ |

| | | | | | | | | | | | |
|------|------------------|---|------------|------|------------------|---|------------|------|------------|--|------------|
| 1011 | ZMJ1230689 | নাম : মাধবী রায় স্বামীর নাম: যতীন রায় বাড়ির নং : n0217 বয়স : 35 লিঙ্গ : মহিলা | ফটো উপলব্ধ | 1012 | WB/03/019/399517 | নাম : সুরদিনী রায় স্বামীর নাম: গোলমলু রায় বাড়ির নং : n0219 বয়স : 61 লিঙ্গ : মহিলা | ফটো উপলব্ধ | 1013 | ZMJ1784412 | নাম : অর্জুন রায় পিতার নাম: নিরেন্দ্র নাথ রায় বাড়ির নং : n0216 বয়স : 32 লিঙ্গ : পুরুষ | ফটো উপলব্ধ |
| 1014 | ZMJ2256741 | নাম : চাপুয়া রায় পিতার নাম: যাত্রামোহন রায় বাড়ির নং : n0217 বয়স : 76 লিঙ্গ : পুরুষ | ফটো উপলব্ধ | 1015 | CGT2211365 | নাম : মনোদাসী সরকার(পোদ্দার) স্বামীর নাম: ধীরেন সরকার বাড়ির নং : n0141 বয়স : 45 লিঙ্গ : মহিলা | ফটো উপলব্ধ | 1016 | ZMJ2257012 | নাম : সকুতিবালা রায় স্বামীর নাম: গোকুল রায় বাড়ির নং : n0213 বয়স : 57 লিঙ্গ : মহিলা | ফটো উপলব্ধ |
| 1017 | CGT2494904 | নাম : জ্যোৎস্না রায় স্বামীর নাম: দিপকান্ত রায় বাড়ির নং : n0212 বয়স : 65 লিঙ্গ : মহিলা | ফটো উপলব্ধ | 1018 | ZMJ2058394 | নাম : রঞ্জিতা রায় পিতার নাম: পূর্ণেশ্বর রায় বাড়ির নং : n0219 বয়স : 26 লিঙ্গ : মহিলা | ফটো উপলব্ধ | 1019 | ZMJ1149731 | নাম : হরিতা রায় স্বামীর নাম: দেবারু রায় বাড়ির নং : n0219 বয়স : 39 লিঙ্গ : মহিলা | ফটো উপলব্ধ |
| 1020 | ZMJ1784370 | নাম : কলিন রায় পিতার নাম: গোলমলু রায় বাড়ির নং : n0219 বয়স : 34 লিঙ্গ : পুরুষ | ফটো উপলব্ধ | 1021 | CGT2130870 | নাম : পূর্ণেশ্বর রায় পিতার নাম: ডোখল রায় বাড়ির নং : n0219 বয়স : 52 লিঙ্গ : পুরুষ | ফটো উপলব্ধ | 1022 | ZMJ2518967 | নাম : কাঞ্চন রায় মায়ের নাম: সুজাতা রায় বাড়ির নং : এন০২০৪ বয়স : 22 লিঙ্গ : পুরুষ | ফটো উপলব্ধ |
| 1023 | ZMJ2058535 | নাম : সঞ্জিতা রায় স্বামীর নাম: অর্জুন রায় বাড়ির নং : n0130 বয়স : 26 লিঙ্গ : মহিলা | ফটো উপলব্ধ | 1024 | WB/03/019/399312 | নাম : সুজতা রায় স্বামীর নাম: কান্ত রায় বাড়ির নং : n0204 বয়স : 52 লিঙ্গ : মহিলা | ফটো উপলব্ধ | 1025 | CGT2211654 | নাম : মামুনী রায় স্বামীর নাম: পূর্ণেশ্বর রায় বাড়ির নং : n0219 বয়স : 43 লিঙ্গ : মহিলা | ফটো উপলব্ধ |
| 1026 | ZMJ0127662 | নাম : দিলীপ চন্দ্র রায় পিতার নাম: লালমোহন রায় বাড়ির নং : n0214 বয়স : 44 লিঙ্গ : পুরুষ | ফটো উপলব্ধ | 1027 | CGT2130862 | নাম : দেবারু রায় পিতার নাম: ডোখোল রায় বাড়ির নং : n0219 বয়স : 42 লিঙ্গ : পুরুষ | ফটো উপলব্ধ | 1028 | ZMJ1230671 | নাম : কমল রায় পিতার নাম: নেন্দু রায় বাড়ির নং : n0212 বয়স : 35 লিঙ্গ : পুরুষ | ফটো উপলব্ধ |
| 1029 | WB/03/019/399281 | নাম : প্রমিলা রায় স্বামীর নাম: ব্রজেন রায় বাড়ির নং : n0211 বয়স : 63 লিঙ্গ : মহিলা | ফটো উপলব্ধ | 1030 | ZMJ1864644 | নাম : শুরুরা রায় স্বামীর নাম: ভলেন রায় বাড়ির নং : n0221 বয়স : 28 লিঙ্গ : মহিলা | ফটো উপলব্ধ | 1031 | CGT1268796 | নাম : প্রদীপ রায় পিতার নাম: ফলেন রায় বাড়ির নং : n0221 বয়স : 47 লিঙ্গ : পুরুষ | ফটো উপলব্ধ |
| 1032 | CGT2733616 | নাম : ফুলেশ্বর রায় পিতার নাম: যজ্ঞমোহন রায় বাড়ির নং : 45 বয়স : 72 লিঙ্গ : পুরুষ | ফটো উপলব্ধ | 1033 | ZMJ1660596 | নাম : অনিতা রায় স্বামীর নাম: মাধব চন্দ্র রায় বাড়ির নং : n0216 বয়স : 32 লিঙ্গ : মহিলা | ফটো উপলব্ধ | 1034 | CGT0671750 | নাম : গীতা রায় স্বামীর নাম: কলিন্দ্র নাথ রায় বাড়ির নং : n0221 বয়স : 48 লিঙ্গ : মহিলা | ফটো উপলব্ধ |
| 1035 | CGT2496966 | নাম : কাজলী রায় স্বামীর নাম: শ্যামল চন্দ্র রায় বাড়ির নং : n0227 বয়স : 38 লিঙ্গ : মহিলা | ফটো উপলব্ধ | 1036 | CGT2374213 | নাম : গন্দেবালা রায় স্বামীর নাম: বাবুচন রায় বাড়ির নং : n0203 বয়স : 44 লিঙ্গ : মহিলা | ফটো উপলব্ধ | 1037 | SKW1159052 | নাম : বীরেন সরকার পিতার নাম: ভরত চন্দ্র সরকার বাড়ির নং : বয়স : 45 লিঙ্গ : পুরুষ | ফটো উপলব্ধ |
| 1038 | ZMJ2518975 | নাম : মীতালী রায় পিতার নাম: অনুকুল রায় বাড়ির নং : এন0045 বয়স : 22 লিঙ্গ : মহিলা | ফটো উপলব্ধ | 1039 | CGT2211449 | নাম : দীনবন্ধু রায় পিতার নাম: ব্রজেন রায় বাড়ির নং : n0211 বয়স : 41 লিঙ্গ : পুরুষ | ফটো উপলব্ধ | 1040 | ZMJ1230655 | নাম : যতন রায় পিতার নাম: চাপুয়া রায় বাড়ির নং : n0217 বয়স : 40 লিঙ্গ : পুরুষ | ফটো উপলব্ধ |



| | | | | | |
|---|------------------|--|------------|--|------------|
| 1041 নাম : সনামুনি রায় স্বামীর নাম: সন্নদেব রায় বাড়ির নং : n0210 বয়স : 56 লিঙ্গ : মহিলা | WB/03/019/399419 | 1042 নাম : কবিতা রায় পিতার নাম: নিন্দু রায় বাড়ির নং : n0212 বয়স : 35 লিঙ্গ : মহিলা | ZMJ1431865 | 1043 নাম : সুসমা রায় স্বামীর নাম: বিরাজ রায় বাড়ির নং : n0213 বয়স : 33 লিঙ্গ : মহিলা | ZMJ1431915 |
| 1044 নাম : বীরেন রায় পিতার নাম: লালমন রায় বাড়ির নং : n0214 বয়স : 57 লিঙ্গ : পুরুষ | WB/03/019/399248 | 1045 নাম : সুশিলা রায় স্বামীর নাম: দীনবন্ধু রায় বাড়ির নং : n00211 বয়স : 27 লিঙ্গ : মহিলা | ZMJ1979947 | 1046 নাম : শৈব্যা রায় স্বামীর নাম: উত্তম কুমার রায় বাড়ির নং : n0263 বয়স : 33 লিঙ্গ : মহিলা | ZMJ1714757 |
| 1047 নাম : নেন্দুবালা রায় স্বামীর নাম: ডোখোল রায় বাড়ির নং : n0219 বয়স : 86 লিঙ্গ : মহিলা | WB/03/019/399146 | 1048 নাম : বিবেকানন্দ রায় পিতার নাম: অনন্ত রায় বাড়ির নং : n0203 বয়স : 29 লিঙ্গ : পুরুষ | ZMJ1784404 | 1049 নাম : গোকুল রায় পিতার নাম: তরীমোহন রায় বাড়ির নং : n0213 বয়স : 66 লিঙ্গ : পুরুষ | ZMJ2256782 |
| 1050 নাম : যতীন রায় পিতার নাম: চাপুয়া রায় বাড়ির নং : n0217 বয়স : 44 লিঙ্গ : পুরুষ | CGT1325612 | 1051 নাম : জ্যোতির্ময় রায় পিতার নাম: বকুল রায় বাড়ির নং : n0213 বয়স : 26 লিঙ্গ : পুরুষ | ZMJ2058519 | 1052 নাম : বিনবালা রায় স্বামীর নাম: চাপুয়া রায় বাড়ির নং : n0217 বয়স : 68 লিঙ্গ : মহিলা | ZMJ2256675 |
| 1053 নাম : পূর্ন রায় স্বামীর নাম: মহীন্দ্রনাথ রায় বাড়ির নং : n0216 বয়স : 71 লিঙ্গ : মহিলা | ZMJ2265551 | 1054 নাম : বকুল রায় পিতার নাম: তরীমোহন রায় বাড়ির নং : n0213 বয়স : 52 লিঙ্গ : পুরুষ | ZMJ2246155 | 1055 নাম : মিঠুন রায় পিতার নাম: নেন্দু রায় বাড়ির নং : n0212 বয়স : 32 লিঙ্গ : পুরুষ | ZMJ1431873 |
| 1056 নাম : ববিতা রায় স্বামীর নাম: কালিপদ রায় বাড়ির নং : n0211 বয়স : 37 লিঙ্গ : মহিলা | ZMJ1230663 | 1057 নাম : চিরতা রায় স্বামীর নাম: সগেন রায় বাড়ির নং : n0209 বয়স : 56 লিঙ্গ : মহিলা | ZMJ2256378 | 1058 নাম : নিরেন্দ্র নাথ রায় পিতার নাম: যাত্রামোহন রায় বাড়ির নং : n0215 বয়স : 71 লিঙ্গ : পুরুষ | ZMJ2234946 |
| 1059 নাম : কল্যাণী রায় সরকার স্বামীর নাম: দীনেশ রায় বাড়ির নং : n0219 বয়স : 50 লিঙ্গ : মহিলা | ZMJ2643120 | 1060 নাম : মালতী রায় স্বামীর নাম: রঞ্জিত রায় বাড়ির নং : n0224 বয়স : 36 লিঙ্গ : মহিলা | ZMJ1660604 | 1061 নাম : অনিমেস রায় পিতার নাম: কলেন রায় বাড়ির নং : নং ০২৩৭ বয়স : 27 লিঙ্গ : পুরুষ | ZMJ2343143 |
| 1062 নাম : জানকী রায় স্বামীর নাম: নিরেন্দ্র নাথ রায় বাড়ির নং : n0215 বয়স : 55 লিঙ্গ : মহিলা | ZMJ2234979 | 1063 নাম : সুমিতা রায় স্বামীর নাম: প্রদীপ রায় বাড়ির নং : n0221 বয়স : 34 লিঙ্গ : মহিলা | ZMJ1431907 | 1064 নাম : বিক্রম রায় পিতার নাম: সন্নদেব রায় বাড়ির নং : n0210 বয়স : 31 লিঙ্গ : পুরুষ | ZMJ1527407 |
| 1065 নাম : বিশুজিৎ রায় পিতার নাম: গোলমলু রায় বাড়ির নং : n0219 বয়স : 26 লিঙ্গ : পুরুষ | ZMJ2058360 | 1066 নাম : প্রমিলা রায় স্বামীর নাম: নেন্দু রায় বাড়ির নং : n0212 বয়স : 56 লিঙ্গ : মহিলা | ZMJ2256980 | 1067 নাম : রতন রায় পিতার নাম: নিরেন্দ্র নাথ রায় বাড়ির নং : n0215 বয়স : 35 লিঙ্গ : পুরুষ | ZMJ1230648 |
| 1068 নাম : নেন্দু রায় পিতার নাম: রতীমোহন রায় বাড়ির নং : n0212 বয়স : 61 লিঙ্গ : পুরুষ | CGT2374247 | 1069 নাম : সগেন রায় পিতার নাম: ডকেয়া রায় বাড়ির নং : n0209 বয়স : 69 লিঙ্গ : পুরুষ | ZMJ2233229 | 1070 নাম : কালিপদ রায় পিতার নাম: ব্রজেন রায় বাড়ির নং : n0211 বয়স : 48 লিঙ্গ : পুরুষ | CGT1266667 |



| | | | | | |
|---|--------------------------|--|--------------------------------|--|--------------------------------|
| 1071 নাম : ভলেন রায় পিতার নাম: মোহিনী রায় বাড়ির নং : n0221 বয়স : 46 লিঙ্গ : পুরুষ | CGT2130854 ফটো উপলব্ধ | 1072 নাম : মপেনচন্দ্র রায় পিতার নাম: মহিন্দ্রনাথ রায় বাড়ির নং : n0216 বয়স : 50 লিঙ্গ : পুরুষ | WB/03/019/399269 ফটো উপলব্ধ | 1073 নাম : কবিতা রায় স্বামীর নাম: বীরেন রায় বাড়ির নং : 84 বয়স : 40 লিঙ্গ : মহিলা | CGT2712453 ফটো উপলব্ধ |
| 1074 নাম : সুদীপ রায় পিতার নাম: বীরেন রায় বাড়ির নং : এন0214 বয়স : 21 লিঙ্গ : পুরুষ | ZMJ2703072 ফটো উপলব্ধ | Q 1075 নাম : মৌসুমী রায় স্বামীর নাম: দিলীপ চন্দ্র রায় বাড়ির নং : N00214 বয়স : 32 লিঙ্গ : মহিলা | ZMJ1979905 ফটো উপলব্ধ | 1076 নাম : কমল চন্দ্র রায় পিতার নাম: নিশিকান্ত রায় বাড়ির নং : n0222 বয়স : 45 লিঙ্গ : পুরুষ | CGT2374239 ফটো উপলব্ধ |
| 1077 নাম : অনিতা রায় স্বামীর নাম: মপেন চন্দ্র রায় বাড়ির নং : n0216 বয়স : 32 লিঙ্গ : মহিলা | ZMJ1527365 ফটো উপলব্ধ | 1078 নাম : মাধব চন্দ্র রায় পিতার নাম: মহিন্দ্রনাথ রায় বাড়ির নং : n0216 বয়স : 47 লিঙ্গ : পুরুষ | CGT1266691 ফটো উপলব্ধ | 1079 নাম : মূল্যেশ্বরী রায় স্বামীর নাম: নিশিকান্ত রায় বাড়ির নং : n0222 বয়স : 66 লিঙ্গ : মহিলা | WB/03/019/399164 ফটো উপলব্ধ |
| 1080 নাম : অলক রায় পিতার নাম: অনন্ত রায় বাড়ির নং : n0203 বয়স : 35 লিঙ্গ : পুরুষ | ZMJ1230630 ফটো উপলব্ধ | 1081 নাম : গোলমলু রায় পিতার নাম: ভোখল রায় বাড়ির নং : n0219 বয়স : 69 লিঙ্গ : পুরুষ | CGT0671792 ফটো উপলব্ধ | 1082 নাম : অজয় রায় পিতার নাম: সগেন রায় বাড়ির নং : n0209 বয়স : 32 লিঙ্গ : পুরুষ | ZMJ1431857 ফটো উপলব্ধ |
| 1083 নাম : মনোজ রায় পিতার নাম: গোকুল রায় বাড়ির নং : n0213 বয়স : 32 লিঙ্গ : পুরুষ | ZMJ1431832 ফটো উপলব্ধ | 1084 নাম : বিরাজ রায় পিতার নাম: গকুল রায় বাড়ির নং : n0213 বয়স : 36 লিঙ্গ : পুরুষ | ZMJ1230622 ফটো উপলব্ধ | 1085 নাম : সম্মদেব রায় পিতার নাম: বিজী রায় বাড়ির নং : n0210 বয়স : 61 লিঙ্গ : পুরুষ | WB/03/019/399114 ফটো উপলব্ধ |
| 1086 নাম : বিশ্বদেব রায় পিতার নাম: কলিন রায় বাড়ির নং : n0221 বয়স : 28 লিঙ্গ : পুরুষ | ZMJ1864677 ফটো উপলব্ধ | 1087 নাম : নিত্যানন্দ রায় মায়ের নাম: গীতা রায় বাড়ির নং : এন0221 বয়স : 26 লিঙ্গ : পুরুষ | ZMJ2701381 ফটো উপলব্ধ | 1088 নাম : পায়েল রায় পিতার নাম: কান্ত রায় বাড়ির নং : n0204 বয়স : 29 লিঙ্গ : মহিলা | ZMJ1864628 ফটো উপলব্ধ |
| 1089 নাম : রঞ্জন রায় পিতার নাম: দীপকান্ত রায় বাড়ির নং : n0212 বয়স : 28 লিঙ্গ : পুরুষ | ZMJ1864636 ফটো উপলব্ধ | 1090 নাম : দীননাথ রায় পিতার নাম: সগেন রায় বাড়ির নং : n0209 বয়স : 29 লিঙ্গ : পুরুষ | ZMJ1784396 ফটো উপলব্ধ | 1091 নাম : শেফালী রায় স্বামীর নাম: বিক্রম রায় বাড়ির নং : n0210 বয়স : 30 লিঙ্গ : মহিলা | ZMJ1864610 ফটো উপলব্ধ |
| 1092 নাম : নির্মল রায় পিতার নাম: অতুলচন্দ্র রায় বাড়ির নং : 29 বয়স : 38 লিঙ্গ : পুরুষ | CGT2712479 ফটো উপলব্ধ | 1093 নাম : উত্তম কুমার রায় পিতার নাম: অনন্ত রায় বাড়ির নং : n0203 বয়স : 31 লিঙ্গ : পুরুষ | ZMJ1527381 ফটো উপলব্ধ | 1094 নাম : সুনতী রায় স্বামীর নাম: অনন্ত রায় বাড়ির নং : n0203 বয়স : 54 লিঙ্গ : মহিলা | WB/03/019/399305 ফটো উপলব্ধ |
| 1095 নাম : রমেন রায় পিতার নাম: রতিমোহন রায় বাড়ির নং : n0212 বয়স : 68 লিঙ্গ : পুরুষ | CGT1268465 ফটো উপলব্ধ | 1096 নাম : কর্নবালা রায় স্বামীর নাম: ফুলেশ্বর রায় বাড়ির নং : 45 বয়স : 62 লিঙ্গ : মহিলা | CGT2733624 ফটো উপলব্ধ | 1097 নাম : অতুল চন্দ্র রায় পিতার নাম: নীরেন্দ্র নাথ রায় বাড়ির নং : বেতগাড়া কাউয়া ভিটা বয়স : 66 লিঙ্গ : পুরুষ | ZMJ2659803 ফটো উপলব্ধ |
| 1098 নাম : সুমিত্রা রায় স্বামীর নাম: যতন রায় বাড়ির নং : n0242 বয়স : 36 লিঙ্গ : মহিলা | ZMJ1422237 ফটো উপলব্ধ | 1099 নাম : অঞ্জলী রায় স্বামীর নাম: কমল চন্দ্র রায় বাড়ির নং : n0252 বয়স : 42 লিঙ্গ : মহিলা | MRK3226370 ফটো উপলব্ধ | 1100 নাম : দীপকান্ত রায় পিতার নাম: রতিমোহন রায় বাড়ির নং : n0212 বয়স : 56 লিঙ্গ : পুরুষ | CGT2564177 ফটো উপলব্ধ |

| | | |
|--|---|---|
| <p>1101</p> <p>WB/03/019/399427</p> <p>নাম : জ্যোৎস্না রায় স্বামীর নাম: অভুলচন্দ্র রায় বাড়ির নং : n0206 বয়স : 59 লিঙ্গ : মহিলা</p> <p>ফটো উপলব্ধ</p> | <p>1102</p> <p>ZMJ1149749</p> <p>নাম : নিত্যানন্দ সরকার পিতার নাম: প্রেমানন্দ সরকার বাড়ির নং : n0202 বয়স : 36 লিঙ্গ : পুরুষ</p> <p>ফটো উপলব্ধ</p> | <p>1103</p> <p>ZMJ2140689</p> <p>নাম : বিকি সরকার পিতার নাম: ধীরেন সরকার বাড়ির নং : এন0141 বয়স : 25 লিঙ্গ : পুরুষ</p> <p>ফটো উপলব্ধ</p> |
| <p>1104</p> <p>CGT2564185</p> <p>নাম : ময়না সরকার স্বামীর নাম: অনন্ত সরকার বাড়ির নং : n0223 বয়স : 56 লিঙ্গ : মহিলা</p> <p>ফটো উপলব্ধ</p> | <p>1105</p> <p>ZMJ2519007</p> <p>নাম : বিক্রম সরকার পিতার নাম: ধীরেন সরকার বাড়ির নং : এন0181 বয়স : 22 লিঙ্গ : পুরুষ</p> <p>ফটো উপলব্ধ</p> | <p>1106</p> <p>ZMJ1527373</p> <p>নাম : আনন্দ সরকার পিতার নাম: অনন্ত সরকার বাড়ির নং : n0223 বয়স : 32 লিঙ্গ : পুরুষ</p> <p>ফটো উপলব্ধ</p> |
| <p>1107</p> <p>ZMJ1230697</p> <p>নাম : ধীরেন সরকার পিতার নাম: ভরত চন্দ্র সরকার বাড়ির নং : বয়স : 54 লিঙ্গ : পুরুষ</p> <p>ফটো উপলব্ধ</p> | <p>1108</p> <p>CGT2130474</p> <p>নাম : গৌরঙ্গ সরকার পিতার নাম: প্রেমানন্দ সরকার বাড়ির নং : n0201 বয়স : 45 লিঙ্গ : পুরুষ</p> <p>ফটো উপলব্ধ</p> | <p>1109</p> <p>ZMJ2058527</p> <p>নাম : শিউলি মন্ডল সরকার স্বামীর নাম: নিত্যানন্দ সরকার বাড়ির নং : n0202 বয়স : 27 লিঙ্গ : মহিলা</p> <p>ফটো উপলব্ধ</p> |
| <p>1110</p> <p>ZMJ1527357</p> <p>নাম : আশালতা সরকার (মন্ডল) স্বামীর নাম: গৌরঙ্গ সরকার বাড়ির নং : n0201 বয়স : 33 লিঙ্গ : মহিলা</p> <p>ফটো উপলব্ধ</p> | <p>1111</p> <p>WB/03/019/429175</p> <p>নাম : অনন্ত সরকার পিতার নাম: ক্ষুদিরাম সরকার বাড়ির নং : n0223 বয়স : 66 লিঙ্গ : পুরুষ</p> <p>ফটো উপলব্ধ</p> | <p>1112</p> <p>WB/03/019/399530</p> <p>নাম : বিদেশিনী সরকার স্বামীর নাম: প্রেমানন্দ সরকার বাড়ির নং : n0202 বয়স : 66 লিঙ্গ : মহিলা</p> <p>ফটো উপলব্ধ</p> |
| <p>1113</p> <p>CGT2712487</p> <p>নাম : দয়াল সরকার পিতার নাম: অনন্ত সরকার বাড়ির নং : 199 বয়স : 37 লিঙ্গ : পুরুষ</p> <p>ফটো উপলব্ধ</p> | <p>1114</p> <p>SKW1237593</p> <p>নাম : কমলা সরকার (মন্ডল) স্বামীর নাম: দয়াল সরকার বাড়ির নং : 199 বয়স : 36 লিঙ্গ : মহিলা</p> <p>ফটো উপলব্ধ</p> | <p>1115</p> <p>SKW1599547</p> <p>নাম : সুরবালা সরকার(মন্ডল) স্বামীর নাম: ভরত চন্দ্র সরকার বাড়ির নং : n0309 বয়স : 75 লিঙ্গ : মহিলা</p> <p>ফটো উপলব্ধ</p> |
| <p>1116</p> <p>ZMJ2790186</p> <p>নাম : সুসীতা সরকার স্বামীর নাম: আনন্দ সরকার বাড়ির নং : এন0223 বয়স : 24 লিঙ্গ : মহিলা</p> <p>ফটো উপলব্ধ</p> | <p>1117</p> <p>ZMJ2794287</p> <p>নাম : হৃদয় অধিকারী পিতার নাম: ললিত অধিকারী বাড়ির নং : এন0220 বয়স : 19 লিঙ্গ : পুরুষ</p> <p>ফটো উপলব্ধ</p> | |



| | | | | | |
|---|--------------------------------|--|--------------------------------|--|--------------------------------|
| 1118 নাম : গুরুপদ মণ্ডল পিতার নাম: মধু মণ্ডল বাড়ির নং : n0240 বয়স : 48 লিঙ্গ : পুরুষ | CGT1267186 ফটো উপলব্ধ | 1119 নাম : নিলিমা রয় অধিকারী স্বামীর নাম: বিধান অধিকারী বাড়ির নং : N0158 বয়স : 33 লিঙ্গ : মহিলা | ZMJ2394534 ফটো উপলব্ধ | 1120 নাম : রুদ্রকান্ত রায় পিতার নাম: অজ্ঞান রায় বাড়ির নং : n0239 বয়স : 64 লিঙ্গ : পুরুষ | WB/03/019/390138 ফটো উপলব্ধ |
| 1121 নাম : অমতি রায় স্বামীর নাম: অলেন রায় বাড়ির নং : n0234 বয়স : 61 লিঙ্গ : মহিলা | WB/03/019/399520 ফটো উপলব্ধ | 1122 নাম : উত্তম রায় পিতার নাম: অলেন রায় বাড়ির নং : n0234 বয়স : 38 লিঙ্গ : পুরুষ | ZMJ1230705 ফটো উপলব্ধ | 1123 নাম : সাইবানী রায় স্বামীর নাম: মনোরঞ্জন রায় বাড়ির নং : n0232 বয়স : 55 লিঙ্গ : মহিলা | WB/03/019/399368 ফটো উপলব্ধ |
| 1124 নাম : কলেন রায় পিতার নাম: গুন্টু রায় বাড়ির নং : n0237 বয়স : 62 লিঙ্গ : পুরুষ | ZMJ2260081 ফটো উপলব্ধ | 1125 নাম : অনিল রায় পিতার নাম: ক্ষিতীশ চন্দ্র রায় বাড়ির নং : n0228 বয়স : 41 লিঙ্গ : পুরুষ | CGT2564193 ফটো উপলব্ধ | 1126 নাম : সুমিত্রা রায় স্বামীর নাম: অনিল রায় বাড়ির নং : n0228 বয়স : 32 লিঙ্গ : মহিলা | ZMJ1527456 ফটো উপলব্ধ |
| 1127 নাম : মামুনী রায় পিতার নাম: কলেন রায় বাড়ির নং : n0228 বয়স : 31 লিঙ্গ : মহিলা | ZMJ1784420 ফটো উপলব্ধ | 1128 নাম : সুশীল রায় পিতার নাম: ভবীন রায় বাড়ির নং : n0233 বয়স : 66 লিঙ্গ : পুরুষ | WB/03/019/399136 ফটো উপলব্ধ | 1129 নাম : রঞ্জিত রায় পিতার নাম: মনোরঞ্জন রায় বাড়ির নং : n0232 বয়স : 37 লিঙ্গ : পুরুষ | ZMJ1362680 ফটো উপলব্ধ |
| 1130 নাম : অমল রায় পিতার নাম: প্রসেনজিৎ রায় বাড়ির নং : n0229 বয়স : 43 লিঙ্গ : পুরুষ | CGT2130953 ফটো উপলব্ধ | 1131 নাম : সুমিত্রা অধিকারী রায় স্বামীর নাম: প্রসেনজিৎ রায় বাড়ির নং : n0229 বয়স : 61 লিঙ্গ : মহিলা | ZMJ2668077 ফটো উপলব্ধ | 1132 নাম : ডলি রায় স্বামীর নাম: অচিন্ত কুমার রায় বাড়ির নং : n0229 বয়স : 39 লিঙ্গ : মহিলা | CGT2634640 ফটো উপলব্ধ |
| 1133 নাম : নিলকান্তী রায় পিতার নাম: ভোলানাথ রায় বাড়ির নং : n0231 বয়স : 53 লিঙ্গ : পুরুষ | WB/03/019/399055 ফটো উপলব্ধ | 1134 নাম : দুলাল চন্দ্র রায় পিতার নাম: মানিক রায় বাড়ির নং : n0236 বয়স : 47 লিঙ্গ : পুরুষ | CGT2130961 ফটো উপলব্ধ | 1135 নাম : প্রথমি রায় স্বামীর নাম: উলেন রায় বাড়ির নং : n0235 বয়স : 66 লিঙ্গ : মহিলা | WB/03/019/399519 ফটো উপলব্ধ |
| 1136 নাম : জীতেশ রায় পিতার নাম: বহু রায় বাড়ির নং : n0238 বয়স : 49 লিঙ্গ : পুরুষ | CGT2130938 ফটো উপলব্ধ | 1137 নাম : বাবু রায় পিতার নাম: রত্নেশ্বর রায় বাড়ির নং : n0238 বয়স : 75 লিঙ্গ : পুরুষ | ZMJ2246254 ফটো উপলব্ধ | 1138 নাম : সঞ্জিত রায় পিতার নাম: সুশীল রায় বাড়ির নং : n0233 বয়স : 30 লিঙ্গ : পুরুষ | ZMJ1660638 ফটো উপলব্ধ |
| 1139 নাম : প্রসেনজিৎ রায় পিতার নাম: ভোলানাথ রায় বাড়ির নং : n0229 বয়স : 66 লিঙ্গ : পুরুষ | WB/03/019/399249 ফটো উপলব্ধ | 1140 নাম : অচিন্ত কুমার রায় পিতার নাম: প্রসেনজিৎ রায় বাড়ির নং : n0229 বয়স : 41 লিঙ্গ : পুরুষ | CGT2374270 ফটো উপলব্ধ | 1141 নাম : সুনীল রায় পিতার নাম: ক্ষিতীশ রায় বাড়ির নং : n0228 বয়স : 35 লিঙ্গ : পুরুষ | ZMJ1527464 ফটো উপলব্ধ |
| 1142 নাম : শেফালি রায় পিতার নাম: দুলাল চন্দ্র রায় বাড়ির নং : n0236 বয়স : 39 লিঙ্গ : মহিলা | CGT2635159 ফটো উপলব্ধ | 1143 নাম : কমলেশ রায় পিতার নাম: দুলাল চন্দ্র রায় বাড়ির নং : এন0236 বয়স : 21 লিঙ্গ : পুরুষ | ZMJ2725281 ফটো উপলব্ধ | 1144 নাম : নবিন রায় পিতার নাম: খিতিশ রায় বাড়ির নং : n0228 বয়স : 52 লিঙ্গ : পুরুষ | ZMJ2655009 ফটো উপলব্ধ |
| 1145 নাম : জয়া রায় স্বামীর নাম: নবিন রায় বাড়ির নং : n0228 বয়স : 43 লিঙ্গ : মহিলা | CGT2374262 ফটো উপলব্ধ | 1146 নাম : রঞ্জিতা রায় স্বামীর নাম: উত্তম রায় বাড়ির নং : এন0234 বয়স : 28 লিঙ্গ : মহিলা | ZMJ1863570 ফটো উপলব্ধ | 1147 নাম : মমতা রায় স্বামীর নাম: গৌতম রায় বাড়ির নং : এন0237 বয়স : 25 লিঙ্গ : মহিলা | SKW2209765 ফটো উপলব্ধ |



| | | | | | |
|--|--------------------------------|--|--------------------------------|---|--------------------------------|
| 1148 নাম : অলেন রায় পিতার নাম: গুণ্টু রায় বাড়ির নং : n0234 বয়স : 66 লিঙ্গ : পুরুষ | WB/03/019/399135 ফটো উপলব্ধ | 1149 নাম : সরবালা রায় স্বামীর নাম: সুশীল রায় বাড়ির নং : n0233 বয়স : 59 লিঙ্গ : মহিলা | WB/03/019/399282 ফটো উপলব্ধ | 1150 নাম : বিশ্বনাথ রায় পিতার নাম: মহেশ রায় বাড়ির নং : n0230 বয়স : 48 লিঙ্গ : পুরুষ | CGT2130920 ফটো উপলব্ধ |
| 1151 নাম : বিমলা রায় স্বামীর নাম: রুদ্রকান্ত রায় বাড়ির নং : n0239 বয়স : 59 লিঙ্গ : মহিলা | WB/03/019/390311 ফটো উপলব্ধ | 1152 নাম : গুণেশ্বর রায় পিতার নাম: অলেন রায় বাড়ির নং : n0234 বয়স : 33 লিঙ্গ : পুরুষ | ZMJ1431949 ফটো উপলব্ধ | 1153 নাম : জ্যোৎস্না রায় স্বামীর নাম: জীতেশ রায় বাড়ির নং : n0238 বয়স : 44 লিঙ্গ : মহিলা | CGT2130946 ফটো উপলব্ধ |
| 1154 নাম : মঙ্গলেশ্বরী রায় স্বামীর নাম: বংচু রায় বাড়ির নং : n0238 বয়স : 69 লিঙ্গ : মহিলা | WB/03/019/429269 ফটো উপলব্ধ | 1155 নাম : গৌতম রায় পিতার নাম: কলেন রায় বাড়ির নং : n0237 বয়স : 35 লিঙ্গ : পুরুষ | ZMJ1431931 ফটো উপলব্ধ | 1156 নাম : উলেন রায় পিতার নাম: গুণ্টু রায় বাড়ির নং : n0235 বয়স : 71 লিঙ্গ : পুরুষ | WB/03/019/399051 ফটো উপলব্ধ |
| 1157 নাম : অলোকা রায় স্বামীর নাম: গুণেশ্বর রায় বাড়ির নং : এন000 বয়স : 23 লিঙ্গ : মহিলা | ZMJ2579688 ফটো উপলব্ধ | 1158 নাম : মিঠু রায় স্বামীর নাম: অমল রায় বাড়ির নং : n0229 বয়স : 37 লিঙ্গ : মহিলা | ZMJ0127811 ফটো উপলব্ধ | Q 1159 নাম : প্রতিমা রায় স্বামীর নাম: সুনীল রায় বাড়ির নং : বয়স : 34 লিঙ্গ : মহিলা | ZMJ1660620 ফটো উপলব্ধ |
| 1160 নাম : তুলসী রায় স্বামীর নাম: কলেন রায় বাড়ির নং : n0237 বয়স : 56 লিঙ্গ : মহিলা | ZMJ2260099 ফটো উপলব্ধ | 1161 নাম : ক্ষিতীশ রায় পিতার নাম: কামিনী রায় বাড়ির নং : n0228 বয়স : 71 লিঙ্গ : পুরুষ | WB/03/019/399030 ফটো উপলব্ধ | 1162 নাম : প্রজাপতি রায় স্বামীর নাম: দীনবন্ধু রায় বাড়ির নং : n0230 বয়স : 35 লিঙ্গ : মহিলা | ZMJ1527449 ফটো উপলব্ধ |
| 1163 নাম : নিতিবালা রায় স্বামীর নাম: মহেশ রায় বাড়ির নং : n0230 বয়স : 66 লিঙ্গ : মহিলা | WB/03/019/399222 ফটো উপলব্ধ | 1164 নাম : মহেশ রায় পিতার নাম: চেয়ারু রায় বাড়ির নং : n0230 বয়স : 71 লিঙ্গ : পুরুষ | WB/03/019/399460 ফটো উপলব্ধ | 1165 নাম : দীনবন্ধু রায় পিতার নাম: মহেশ রায় বাড়ির নং : n0230 বয়স : 43 লিঙ্গ : পুরুষ | CGT2211621 ফটো উপলব্ধ |
| 1166 নাম : সুজন মন্ডল পিতার নাম: গুরুপদ মন্ডল বাড়ির নং : 000 বয়স : 21 লিঙ্গ : পুরুষ | ZMJ2782514 ফটো উপলব্ধ | 1167 নাম : তুষ্ট মন্ডল পিতার নাম: গুরুপদ মন্ডল বাড়ির নং : 0072 বয়স : 24 লিঙ্গ : পুরুষ | ZMJ2782571 ফটো উপলব্ধ | | |



| | | |
|--|---|------------|
| 1168 | 2 | ZMJ2812931 |
| নাম : রাজু বিশ্বাস পিতার নাম: তাপস বিশ্বাস বাড়ির নং : এন0180 বয়স : 18 লিঙ্গ : পুরুষ | | |
| ফটো উপলব্ধ | | |

| | | |
|---|---|------------|
| 1169 | 1 | ZMJ2813004 |
| নাম : মুনায় বিশ্বাস পিতার নাম: নিধীর বিশ্বাস বাড়ির নং : এন0002 বয়স : 18 লিঙ্গ : পুরুষ | | |
| ফটো উপলব্ধ | | |

| | | |
|--|---|------------|
| 1170 | 1 | ZMJ2813871 |
| নাম : মনালি বিশ্বাস পিতার নাম: অধীর বিশ্বাস বাড়ির নং : 2 বয়স : 22 লিঙ্গ : মহিলা | | |
| ফটো উপলব্ধ | | |

| | | |
|---|---|------------|
| 1171 | 1 | ZMJ2814432 |
| নাম : দেবব্রত সরকার পিতার নাম: রবিনচন্দ্র সরকার বাড়ির নং : বেতগাড়া বয়স : 18 লিঙ্গ : পুরুষ | | |
| ফটো উপলব্ধ | | |

| | | |
|--|---|------------|
| 1172 | 1 | ZMJ2814671 |
| নাম : সুব্রত বিশ্বাস পিতার নাম: খুশি বিশ্বাস বাড়ির নং : বেতগাড়া বয়স : 18 লিঙ্গ : পুরুষ | | |
| ফটো উপলব্ধ | | |

| | | |
|---|---|------------|
| 1173 | 1 | ZMJ2814721 |
| নাম : নিত্যানন্দ রায় পিতার নাম: প্রভাত চন্দ্র রায় বাড়ির নং : বেতগাড়া বয়স : 18 লিঙ্গ : পুরুষ | | |
| ফটো উপলব্ধ | | |

| | | |
|--|---|------------|
| 1174 | 1 | ZMJ2818144 |
| নাম : সীমা সান্যাল পিতার নাম: সন্তোষ সান্যাল বাড়ির নং : 00 বয়স : 18 লিঙ্গ : মহিলা | | |
| ফটো উপলব্ধ | | |



| | | |
|--|--|---|
| <p>1175 1 ZMJ2820041</p> <p>নাম : সুদীপ বারই পিতার নাম: সঞ্জিৎ বারই বাড়ির নং : 000 বয়স : 21 লিঙ্গ : পুরুষ</p> <p>ফটো উপলব্ধ</p> | <p>1176 1 ZMJ2824423</p> <p>নাম : জয়া সরকার পিতার নাম: হরিপ্রসাদ সরকার বাড়ির নং : বেতগাড়া বয়স : 19 লিঙ্গ : মহিলা</p> <p>ফটো উপলব্ধ</p> | <p>1177 2 ZMJ2824506</p> <p>নাম : নিখিল রায় পিতার নাম: জিতেন্দ্র নাথ রায় বাড়ির নং : বেতগাড়া বয়স : 18 লিঙ্গ : পুরুষ</p> <p>ফটো উপলব্ধ</p> |
| <p>1178 1 ZMJ2824431</p> <p>নাম : পূজা সরকার পিতার নাম: শম্ভু সরকার বাড়ির নং : বেতগাড়া বয়স : 19 লিঙ্গ : মহিলা</p> <p>ফটো উপলব্ধ</p> | <p>1179 1 ZMJ2824548</p> <p>নাম : মনিকা মন্ডল পিতার নাম: প্রফুল্ল মন্ডল বাড়ির নং : 00 বয়স : 20 লিঙ্গ : মহিলা</p> <p>ফটো উপলব্ধ</p> | <p>1180 1 ZMJ2824589</p> <p>নাম : লিপিকা সরকার পিতার নাম: গৌরচাঁদ সরকার বাড়ির নং : 000 বয়স : 21 লিঙ্গ : মহিলা</p> <p>ফটো উপলব্ধ</p> |
| <p>1181 1 ZMJ2824639</p> <p>নাম : প্রতীক মন্ডল পিতার নাম: প্রফুল্ল মন্ডল বাড়ির নং : 000 বয়স : 20 লিঙ্গ : পুরুষ</p> <p>ফটো উপলব্ধ</p> | <p>1182 2 ZMJ2824647</p> <p>নাম : আদিত্য রায় পিতার নাম: শৈলেন্দ্র নাথ রায় বাড়ির নং : বেতগাড়া বয়স : 20 লিঙ্গ : পুরুষ</p> <p>ফটো উপলব্ধ</p> | <p>1183 2 ZMJ2828473</p> <p>নাম : পরিতোষ রায় পিতার নাম: সমারু রায় বাড়ির নং : বেতগাড়া বয়স : 18 লিঙ্গ : পুরুষ</p> <p>ফটো উপলব্ধ</p> |
| <p>1184 1 ZMJ2829174</p> <p>নাম : জুই রায় স্বামীর নাম: হৃদয় রায় বাড়ির নং : বেতগাড়া বয়স : 18 লিঙ্গ : মহিলা</p> <p>ফটো উপলব্ধ</p> | <p>1185 2 ZMJ2832574</p> <p>নাম : বিনা রায় স্বামীর নাম: শৈলেন রায় বাড়ির নং : 109 বয়স : 19 লিঙ্গ : মহিলা</p> <p>ফটো উপলব্ধ</p> | <p>1186 1 ZMJ2832863</p> <p>নাম : গনেশ রায় পিতার নাম: অজিত রায় বাড়ির নং : বেতগাড়া বয়স : 19 লিঙ্গ : পুরুষ</p> <p>ফটো উপলব্ধ</p> |
| <p>1187 1 ZMJ2832871</p> <p>নাম : রেখা মন্ডল পিতার নাম: নেপাল মন্ডল বাড়ির নং : 000 বয়স : 22 লিঙ্গ : মহিলা</p> <p>ফটো উপলব্ধ</p> | <p>1188 2 ZMJ2833432</p> <p>নাম : প্রণব কুমার রায় পিতার নাম: কাৰ্তিক রায় বাড়ির নং : 159 বয়স : 18 লিঙ্গ : পুরুষ</p> <p>ফটো উপলব্ধ</p> | <p>1189 2 ZMJ2833663</p> <p>নাম : রিম্পা রায় পিতার নাম: বিশ্বনাথ রায় বাড়ির নং : বেতগাড়া বয়স : 20 লিঙ্গ : মহিলা</p> <p>ফটো উপলব্ধ</p> |

নির্বাচক সংখ্যার সারসংক্ষেপ :

A) নির্বাচকের সংখ্যা :

| | নির্বাচক তালিকার প্রকৃতি | নির্বাচক তালিকার পরিচিতি : | নির্বাচকের সংখ্যা : | | | | | | | |
|--|---|----------------------------|---|-------|--------------|-----|-----|-----|------|------|
| | | | পুরুষ | মহিলা | তৃতীয় লিঙ্গ | মোট | | | | |
| I | মূল তালিকা | মূল তালিকা | বিশেষ নিবিড় সংশোধন ২০২৬ এর চূড়ান্ত ভোটার তালিকার সহিত 06-04-2026 তারিখ অবধি সংশোধিত নির্বাচক তালিকা | | | | 620 | 547 | 0 | 1167 |
| II | 1- সংযোজন তালিকা | সংযোজনী 1 | বিশেষ সংক্ষিপ্ত সংশোধন 2026 | | | | 5 | 2 | 0 | 7 |
| | | সংযোজনী 2 | ধারাবাহিক সংশোধন 2026 | | | | 7 | 8 | 0 | 15 |
| | | মোট | | | | | 12 | 10 | 0 | 22 |
| III | 2- বিয়োজন তালিকা | সংযোজনী 1 | বিশেষ সংক্ষিপ্ত সংশোধন 2026 | | | | 1 | 12 | 0 | 13 |
| | | সংযোজনী 2 | ধারাবাহিক সংশোধন 2026 | | | | 0 | 0 | 0 | 0 |
| | | মোট | | | | | 1 | 12 | 0 | 13 |
| IV | 'লিঙ্গ ক্ষেত্রের' পরিবর্তনের কারণে পার্থক্য | | | | | | 0 | 0 | 0 | 0 |
| V | বিচারপ্রক্রিয়ার অধীনস্থ | | | | | | 0 | 0 | 0 | 0 |
| VI | বিচার বিভাগীয় আধিকারিক কর্তৃক বিচারপূর্বক নিষ্পত্তির পর বিয়োজিত | | | | | | 0 | 3 | 0 | 3 |
| নির্বাচকের মোট সংখ্যা (I+II-III+IV-V-VI) | | | | | | 631 | 542 | 0 | 1173 | |

B) ক্রটি সংশোধনের সংখ্যা :

| নির্বাচক তালিকার প্রকৃতি | নির্বাচক তালিকার পরিচিতি : | ক্রটি সংশোধনের সংখ্যা : |
|--------------------------|-----------------------------|-------------------------|
| সংযোজনী 1 | বিশেষ সংক্ষিপ্ত সংশোধন 2026 | 0 |
| সংযোজনী 2 | ধারাবাহিক সংশোধন 2026 | 2 |
| | মোট | 2 |

নির্বাচক নিবন্ধন আধিকারিকের স্বাক্ষর

E-মৃত, S-স্থানান্তরিত, R-একাধিকবার অন্তর্ভুক্ত, M-নিখোঁজ, Q-যোগ্য নহে