



## নির্বাচক তালিকা 2026 S25 পশ্চিমবঙ্গ

বিধানসভা নির্বাচনক্ষেত্রের নং, নাম ও সংরক্ষণের স্থিতি : 16 - ময়নাগুড়ি (তপশীলি জাতি)		অংশ নং : 33																			
বিধানসভা নির্বাচনক্ষেত্রটি যে লোকসভা নির্বাচনক্ষেত্রের / ক্ষেত্রসমূহের অন্তর্ভুক্ত তার নং, নাম ও সংরক্ষণ স্থিতি : 3 - জলপাইগুড়ি (তপশীলি জাতি)																					
1. সংশোধনের পূর্ণ বিবরণ																					
সংশোধনের বৎসর :	2026	নির্বাচক তালিকার পরিচিতি : বিশেষ নিবিড় সংশোধন ২০২৬ এর চূড়ান্ত ভোটার তালিকার সহিত 06-04-2026 তারিখ অবধি সংশোধিত নির্বাচক তালিকা																			
ভিত্তি তারিখ :	01-01-2026																				
সংশোধনের প্রকৃতি :	ধারাবাহিক সংশোধন 2026																				
প্রকাশনার তারিখ :	06-04-2026																				
2. অংশ ও নির্বাচনী এলাকার পূর্ণ বিবরণ :																					
অংশের ভাগ নং ও নাম :																					
1-বামনের বাড়ী		<table border="1" style="width: 100%; border-collapse: collapse;"> <tr> <td style="width: 60%;">প্রধান শহর/গ্রাম</td> <td style="width: 40%;">: চাপগড়</td> </tr> <tr> <td>ওয়ার্ড</td> <td>:</td> </tr> <tr> <td>থানা</td> <td>: ময়নাগুড়ি</td> </tr> <tr> <td>গ্রাম পঞ্চগায়েত</td> <td>: আমগুড়ি</td> </tr> <tr> <td>ব্লক</td> <td>: ময়নাগুড়ি</td> </tr> <tr> <td>মহকুমা</td> <td>: সদর, জলপাইগুড়ি</td> </tr> <tr> <td>জেলা</td> <td>: জলপাইগুড়ি</td> </tr> <tr> <td>পিন</td> <td>: 735224</td> </tr> </table>				প্রধান শহর/গ্রাম	: চাপগড়	ওয়ার্ড	:	থানা	: ময়নাগুড়ি	গ্রাম পঞ্চগায়েত	: আমগুড়ি	ব্লক	: ময়নাগুড়ি	মহকুমা	: সদর, জলপাইগুড়ি	জেলা	: জলপাইগুড়ি	পিন	: 735224
প্রধান শহর/গ্রাম	: চাপগড়																				
ওয়ার্ড	:																				
থানা	: ময়নাগুড়ি																				
গ্রাম পঞ্চগায়েত	: আমগুড়ি																				
ব্লক	: ময়নাগুড়ি																				
মহকুমা	: সদর, জলপাইগুড়ি																				
জেলা	: জলপাইগুড়ি																				
পিন	: 735224																				
3. ভোট গ্রহন কেন্দ্রের পূর্ণ বিবরণ :																					
ভোট গ্রহন কেন্দ্রের নং, নাম :		ভোট গ্রহন কেন্দ্রের শ্রেণী :		গ্রামীণ																	
33 - দোমুখা কৃষি বিজ্ঞান এস.এস.কে		এই অংশে সহায়ক ভোটগ্রহন কেন্দ্রের সংখ্যা		0																	
ভোট গ্রহন কেন্দ্রের ঠিকানা :		:																			
দোমুখা কৃষি বিজ্ঞান এস.এস.কে, চাপগড়																					
4. নির্বাচকের সংখ্যা :																					
প্রথম ক্রমিক নং	শেষ ক্রমিক নং	মোট সংখ্যা																			
		পুরুষ	মহিলা	তৃতীয় লিঙ্গ	মোট																
1	465	231	220	0	451																

নির্বাচক নিবন্ধন আধিকারিকের স্বাক্ষর

Nazri Naksha

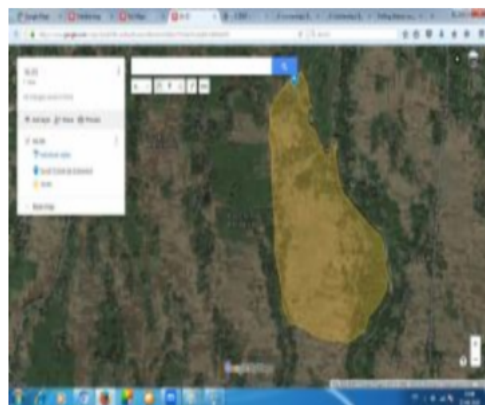

Google Map View

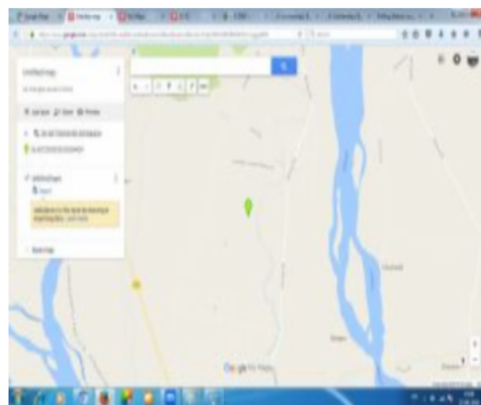

Polling Station Building Front View



Polling Station Front View



Cad View

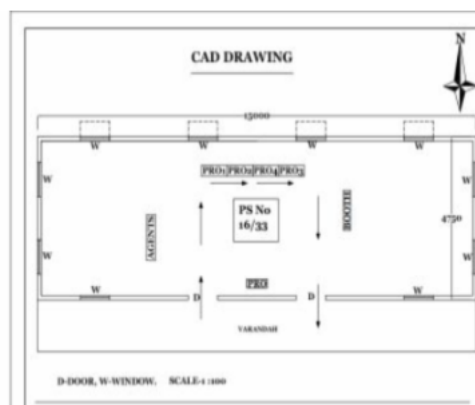

Key MAP View

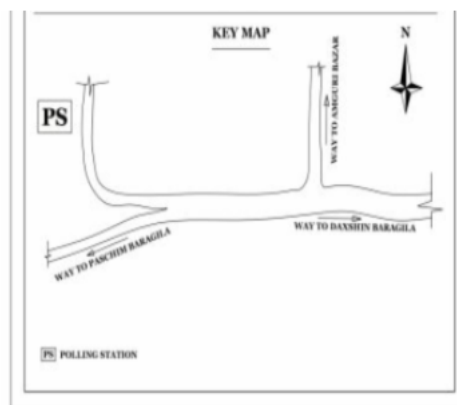



1 নাম : বীরেন রায় পিতার নাম: গিরি রায় বাড়ির নং : n0085 বয়স : 32 লিঙ্গ : পুরুষ	ZMJ1433747 ফটো উপলব্ধ	2 নাম : স্বর্ণবালা রায় স্বামীর নাম: গিরি রায় বাড়ির নং : n0085 বয়স : 57 লিঙ্গ : মহিলা	ZMJ2318905 ফটো উপলব্ধ	3 নাম : সুমিতা রায় স্বামীর নাম: বীরেন রায় বাড়ির নং : এন0085 বয়স : 26 লিঙ্গ : মহিলা	ZMJ2058980 ফটো উপলব্ধ
4 নাম : গিরি রায় পিতার নাম: ভেলা রায় বাড়ির নং : n0185 বয়স : 63 লিঙ্গ : পুরুষ	ZMJ2318848 ফটো উপলব্ধ	5 নাম : রাধারানী (মন্ডল) বিশ্বাস স্বামীর নাম: দুর্লভ বিশ্বাস বাড়ির নং : n0172 বয়স : 36 লিঙ্গ : মহিলা	ZMJ1309657 ফটো উপলব্ধ	6 নাম : পদ্মা (মন্ডল) সরকার স্বামীর নাম: রবীন্দ্র মোহন সরকার বাড়ির নং : n0171 বয়স : 33 লিঙ্গ : মহিলা	ZMJ1541622 ফটো উপলব্ধ
7 নাম : প্রমিতা (রায়) মন্ডল স্বামীর নাম: মানিক মন্ডল বাড়ির নং : n0168 বয়স : 32 লিঙ্গ : মহিলা	ZMJ1529387 ফটো উপলব্ধ	Q 8 নাম : মালতি রায়(অধিকারী) স্বামীর নাম: ক্ষিতীশ চন্দ্র অধিকারী বাড়ির নং : বয়স : 33 লিঙ্গ : মহিলা	ZMJ1433812 ফটো উপলব্ধ	9 নাম : সারদা অধিকারী স্বামীর নাম: শশীকান্ত অধিকারী বাড়ির নং : n0080 বয়স : 67 লিঙ্গ : মহিলা	WB/03/019/411748 ফটো উপলব্ধ
10 নাম : নিলীমা অধিকারী স্বামীর নাম: গলিন অধিকারী বাড়ির নং : n0079 বয়স : 46 লিঙ্গ : মহিলা	CGT2378446 ফটো উপলব্ধ	11 নাম : সৌদামনি অধিকারী স্বামীর নাম: লক্ষীকান্ত অধিকারী বাড়ির নং : n0079 বয়স : 69 লিঙ্গ : মহিলা	ZMJ2706083 ফটো উপলব্ধ	12 নাম : পুশিতা অধিকারী পিতার নাম: গোলীন অধিকারী বাড়ির নং : এন0079 বয়স : 24 লিঙ্গ : মহিলা	ZMJ2478857 ফটো উপলব্ধ
13 নাম : ক্ষিতিশ চন্দ্র অধিকারী পিতার নাম: শশীকান্ত অধিকারী বাড়ির নং : n0080 বয়স : 42 লিঙ্গ : পুরুষ	CGT2134906 ফটো উপলব্ধ	14 নাম : রমেশ অধিকারী পিতার নাম: শশীকান্ত অধিকারী বাড়ির নং : n0080 বয়স : 46 লিঙ্গ : পুরুষ	CGT2134914 ফটো উপলব্ধ	15 নাম : পদ্মমোহন অধিকারী পিতার নাম: নিন্দালু অধিকারী বাড়ির নং : n0071 বয়স : 61 লিঙ্গ : পুরুষ	WB/03/019/411633 ফটো উপলব্ধ
16 নাম : দীপা অধিকারী স্বামীর নাম: গজেন্দ্র নাথ অধিকারী বাড়ির নং : n0076 বয়স : 52 লিঙ্গ : মহিলা	ZMJ2317006 ফটো উপলব্ধ	17 নাম : তপন অধিকারী পিতার নাম: পদ্মমোহন অধিকারী বাড়ির নং : n0071 বয়স : 33 লিঙ্গ : পুরুষ	ZMJ1433655 ফটো উপলব্ধ	18 নাম : গজেন্দ্র নাথ অধিকারী পিতার নাম: নিন্দালু অধিকারী বাড়ির নং : n0076 বয়স : 56 লিঙ্গ : পুরুষ	ZMJ2316982 ফটো উপলব্ধ
19 নাম : উনতি অধিকারী স্বামীর নাম: ধর্মদেব অধিকারী বাড়ির নং : n0071 বয়স : 38 লিঙ্গ : মহিলা	ZMJ1232826 ফটো উপলব্ধ	20 নাম : দেবেন্দ্রনাথ অধিকারী পিতার নাম: নিন্দালু অধিকারী বাড়ির নং : n0077 বয়স : 50 লিঙ্গ : পুরুষ	WB/03/019/411610 ফটো উপলব্ধ	21 নাম : রঞ্জিত অধিকারী পিতার নাম: দেবেন্দ্র নাথ অধিকারী বাড়ির নং : নং077 বয়স : 26 লিঙ্গ : পুরুষ	ZMJ2156909 ফটো উপলব্ধ
22 নাম : ধর্ম দেব অধিকারী পিতার নাম: পদ্মমোহন অধিকারী বাড়ির নং : n0071 বয়স : 41 লিঙ্গ : পুরুষ	CGT2212983 ফটো উপলব্ধ	23 নাম : উপবালা অধিকারী স্বামীর নাম: হরমোহন অধিকারী বাড়ির নং : n0072 বয়স : 55 লিঙ্গ : মহিলা	WB/03/019/411747 ফটো উপলব্ধ	24 নাম : রতন অধিকারী পিতার নাম: পদ্মমোহন অধিকারী বাড়ির নং : n0071 বয়স : 32 লিঙ্গ : পুরুষ	ZMJ1233097 ফটো উপলব্ধ
25 নাম : জয়া অধিকারী স্বামীর নাম: রমেশ অধিকারী বাড়ির নং : n0080 বয়স : 40 লিঙ্গ : মহিলা	CGT2496081 ফটো উপলব্ধ	26 নাম : জগন্নাথ অধিকারী পিতার নাম: গজেন্দ্রনাথ অধিকারী বাড়ির নং : এন0076 বয়স : 25 লিঙ্গ : পুরুষ	ZMJ2156859 ফটো উপলব্ধ	27 নাম : দিপেন অধিকারী পিতার নাম: হরমোহন অধিকারী বাড়ির নং : n0072 বয়স : 36 লিঙ্গ : পুরুষ	ZMJ1232941 ফটো উপলব্ধ
28 নাম : দীপালী অধিকারী স্বামীর নাম: দিপেন অধিকারী বাড়ির নং : n0072 বয়স : 34 লিঙ্গ : মহিলা	ZMJ1529528 ফটো উপলব্ধ	29 নাম : গলিন অধিকারী পিতার নাম: লক্ষীকান্ত অধিকারী বাড়ির নং : n0079 বয়স : 50 লিঙ্গ : পুরুষ	WB/03/019/411381 ফটো উপলব্ধ	30 নাম : লক্ষীকান্ত অধিকারী পিতার নাম: সেজাকান্ত অধিকারী বাড়ির নং : n0079 বয়স : 79 লিঙ্গ : পুরুষ	WB/03/019/411842 ফটো উপলব্ধ



31 নাম : মমতা অধিকারী স্বামীর নাম: দেবেন্দ্রনাথ অধিকারী বাড়ির নং : n0077 বয়স : 47 লিঙ্গ : মহিলা	CGT1260405 ফটো উপলব্ধ	32 নাম : অনিমা অধিকারী(রায়) স্বামীর নাম: শ্যামল রায় বাড়ির নং : n0166 বয়স : 33 লিঙ্গ : মহিলা	ZMJ1357540 ফটো উপলব্ধ	33 নাম : সন্ধ্যা গোস্বামী স্বামীর নাম: যামিনী গোস্বামী বাড়ির নং : চাপগড় বয়স : 68 লিঙ্গ : মহিলা	ZMJ2802502 ফটো উপলব্ধ
34 নাম : রামেশ্বর গোস্বামী পিতার নাম: যামিনী গোস্বামী বাড়ির নং : n0034 বয়স : 39 লিঙ্গ : পুরুষ	ZMJ1232636 ফটো উপলব্ধ	35 নাম : দীপঙ্কর ঘোষ পিতার নাম: স্বপন ঘোষ বাড়ির নং : n0062 বয়স : 30 লিঙ্গ : পুরুষ	ZMJ1866243 ফটো উপলব্ধ	36 নাম : শুভঙ্কর ঘোষ পিতার নাম: তপন ঘোষ বাড়ির নং : এন0137 বয়স : 26 লিঙ্গ : পুরুষ	ZMJ2604049 ফটো উপলব্ধ
37 নাম : সবিতা ঘোষ স্বামীর নাম: স্বপন কুমার ঘোষ বাড়ির নং : n0062 বয়স : 63 লিঙ্গ : মহিলা	WB/03/019/411718 ফটো উপলব্ধ	38 নাম : মালা ঘোষ স্বামীর নাম: তপন ঘোষ বাড়ির নং : n0137 বয়স : 43 লিঙ্গ : মহিলা	CGT2378495 ফটো উপলব্ধ	39 নাম : দীপক ঘোষ পিতার নাম: স্বপন ঘোষ বাড়ির নং : n0062 বয়স : 33 লিঙ্গ : পুরুষ	ZMJ1433788 ফটো উপলব্ধ
40 নাম : শিখা চক্রবর্তী স্বামীর নাম: সুকমন চক্রবর্তী বাড়ির নং : n0002 বয়স : 67 লিঙ্গ : মহিলা	WB/03/019/411180 ফটো উপলব্ধ	41 নাম : সুরেশ চন্দ্র সরকার পিতার নাম: চনমোহন সরকার বাড়ির নং : n0118 বয়স : 70 লিঙ্গ : পুরুষ	ZMJ2655280 ফটো উপলব্ধ	42 নাম : চাম্পা সরকার স্বামীর নাম: সুরেশ সরকার বাড়ির নং : n0118 বয়স : 59 লিঙ্গ : মহিলা	WB/03/019/411577 ফটো উপলব্ধ
43 নাম : ছোটন দত্ত পিতার নাম: মানিক চন্দ্র দত্ত বাড়ির নং : n0145 বয়স : 40 লিঙ্গ : পুরুষ	ZMJ1232909 ফটো উপলব্ধ	Q 44 নাম : স্বপন দত্ত পিতার নাম: মানিক চন্দ্র দত্ত বাড়ির নং : বয়স : 51 লিঙ্গ : পুরুষ	ZMJ1232834 ফটো উপলব্ধ	Q 45 নাম : মিঠুন দত্ত পিতার নাম: মানিক দত্ত বাড়ির নং : বয়স : 34 লিঙ্গ : পুরুষ	ZMJ1363621 ফটো উপলব্ধ
46 নাম : পূর্ণিমা সরকার (দত্ত) স্বামীর নাম: ছোটন দত্ত বাড়ির নং : n0145 বয়স : 34 লিঙ্গ : মহিলা	ZMJ1785534 ফটো উপলব্ধ	47 নাম : পূর্ণিমা দে (টিকাদার) স্বামীর নাম: তনুপ কুমার দে বাড়ির নং : n0049 বয়স : 40 লিঙ্গ : মহিলা	ZMJ1363662 ফটো উপলব্ধ	48 নাম : তনুপ দে পিতার নাম: নিতাই চন্দ্র দে বাড়ির নং : n0049 বয়স : 46 লিঙ্গ : পুরুষ	CGT2378529 ফটো উপলব্ধ
49 নাম : অজয় পাল পিতার নাম: অনিল পাল বাড়ির নং : n0047 বয়স : 36 লিঙ্গ : পুরুষ	ZMJ1363613 ফটো উপলব্ধ	50 নাম : পবিত্র পাল পিতার নাম: অনিল পাল বাড়ির নং : n0047 বয়স : 33 লিঙ্গ : পুরুষ	ZMJ1433663 ফটো উপলব্ধ	51 নাম : অনিল পাল পিতার নাম: চিত্তাহরন পাল বাড়ির নং : n0047 বয়স : 73 লিঙ্গ : পুরুষ	ZMJ2309789 ফটো উপলব্ধ
52 নাম : কাজল পাল স্বামীর নাম: অনিল পাল বাড়ির নং : n0047 বয়স : 67 লিঙ্গ : মহিলা	WB/03/019/411480 ফটো উপলব্ধ	53 নাম : কল্যাণী সূত্রধর স্বামীর নাম: অজয় পাল বাড়ির নং : এন0047 বয়স : 25 লিঙ্গ : মহিলা	ZMJ2520013 ফটো উপলব্ধ	54 নাম : কাঞ্চন বর্মন পিতার নাম: নিত্যানন্দ বর্মন বাড়ির নং : n0059 বয়স : 39 লিঙ্গ : মহিলা	ZMJ1981273 ফটো উপলব্ধ
55 নাম : শঙ্করী বর্মন(রায়) স্বামীর নাম: বিশ্বজিৎ রায় বাড়ির নং : N0106 বয়স : 27 লিঙ্গ : মহিলা	ZMJ1981232 ফটো উপলব্ধ	56 নাম : রাধারানী সরকার স্বামীর নাম: খুশীমোহন সরকার বাড়ির নং : n0109 বয়স : 45 লিঙ্গ : মহিলা	CGT2213072 ফটো উপলব্ধ	57 নাম : সরস্বতী বিশ্বাস স্বামীর নাম: ভোলানাথ বিশ্বাস বাড়ির নং : n0099 বয়স : 55 লিঙ্গ : মহিলা	WB/03/019/411416 ফটো উপলব্ধ
58 নাম : চম্পা বিশ্বাস(সরকার) স্বামীর নাম: সুশান্ত বিশ্বাস বাড়ির নং : 330 বয়স : 30 লিঙ্গ : মহিলা	ZMJ1785500 ফটো উপলব্ধ	59 নাম : তপস্যা বিশ্বাস স্বামীর নাম: বিশ্বনাথ বিশ্বাস বাড়ির নং : n0068 বয়স : 63 লিঙ্গ : মহিলা	WB/03/019/411753 ফটো উপলব্ধ	60 নাম : আশানন্দ বিশ্বাস পিতার নাম: বিশ্বনাথ বিশ্বাস বাড়ির নং : n0109 বয়স : 37 লিঙ্গ : পুরুষ	ZMJ1233063 ফটো উপলব্ধ



61 নাম : মিলন সরকার স্বামীর নাম: নিরঞ্জন সরকার বাড়ির নং : n0109 বয়স : 41 লিঙ্গ : মহিলা	CGT2565182 ফটো উপলব্ধ	62 নাম : বিশ্বনাথ বিশ্বাস পিতার নাম: মনমোহন বিশ্বাস বাড়ির নং : n0109 বয়স : 60 লিঙ্গ : পুরুষ	ZMJ2328516 ফটো উপলব্ধ	63 নাম : খুশী সরকার পিতার নাম: সুবরন সরকার বাড়ির নং : n0109 বয়স : 52 লিঙ্গ : পুরুষ	ZMJ2313732 ফটো উপলব্ধ
64 নাম : জয়তারা বিশ্বাস সরকার স্বামীর নাম: দোলাই বিশ্বাস বাড়ির নং : n0099 বয়স : 37 লিঙ্গ : মহিলা	ZMJ1785518 ফটো উপলব্ধ	65 নাম : নিরঞ্জন সরকার পিতার নাম: সুবরন সরকার বাড়ির নং : n0109 বয়স : 56 লিঙ্গ : পুরুষ	WB/03/019/411464 ফটো উপলব্ধ	66 নাম : সবিতা (সরকার) বিশ্বাস স্বামীর নাম: আশানন্দ বিশ্বাস বাড়ির নং : n0109 বয়স : 35 লিঙ্গ : মহিলা	ZMJ1866342 ফটো উপলব্ধ
67 নাম : জয়ন্তী বিশ্বাস পিতার নাম: ভোলা নাথ বিশ্বাস বাড়ির নং : n0099 বয়স : 29 লিঙ্গ : মহিলা	ZMJ1866268 ফটো উপলব্ধ	68 নাম : দুর্লভ বিশ্বাস পিতার নাম: কেশবচন্দ্র বিশ্বাস বাড়ির নং : n0099 বয়স : 46 লিঙ্গ : পুরুষ	CGT1261700 ফটো উপলব্ধ	69 নাম : সুরজিৎ বিশ্বাস পিতার নাম: বিশ্বনাথ বিশ্বাস বাড়ির নং : n0109 বয়স : 36 লিঙ্গ : পুরুষ	ZMJ1433689 ফটো উপলব্ধ
70 নাম : মধুমালা বিশ্বাস স্বামীর নাম: শম্ভুনাথ বিশ্বাস বাড়ির নং : n0099 বয়স : 55 লিঙ্গ : মহিলা	ZMJ2319952 ফটো উপলব্ধ	71 নাম : শম্ভু নাথ বিশ্বাস পিতার নাম: কেশব চন্দ্র বিশ্বাস বাড়ির নং : n0099 বয়স : 65 লিঙ্গ : পুরুষ	ZMJ2319937 ফটো উপলব্ধ	72 নাম : সীমা বিশ্বাস পিতার নাম: ভোলানাথ বিশ্বাস বাড়ির নং : এন0019 বয়স : 24 লিঙ্গ : মহিলা	ZMJ2520062 ফটো উপলব্ধ
73 নাম : দোলাই বিশ্বাস পিতার নাম: কেশব বিশ্বাস বাড়ির নং : n0099 বয়স : 43 লিঙ্গ : পুরুষ	CGT2496107 ফটো উপলব্ধ	74 নাম : ভোলানাথ বিশ্বাস পিতার নাম: কেশব বিশ্বাস বাড়ির নং : n0099 বয়স : 59 লিঙ্গ : পুরুষ	WB/03/019/411740 ফটো উপলব্ধ	75 নাম : সুশান্ত বিশ্বাস পিতার নাম: শম্ভুনাথ বিশ্বাস বাড়ির নং : 330 বয়স : 37 লিঙ্গ : পুরুষ	CGT2713386 ফটো উপলব্ধ
76 নাম : কেটরানী বিশ্বাস স্বামীর নাম: কেশব বিশ্বাস বাড়ির নং : n0099 বয়স : 89 লিঙ্গ : মহিলা	WB/03/019/411857 ফটো উপলব্ধ	77 নাম : রিংকু মন্ডল ভূইয়া স্বামীর নাম: সুভাষ ভূইয়া বাড়ির নং : এন0133 বয়স : 31 লিঙ্গ : মহিলা	ZMJ2008597 ফটো উপলব্ধ	78 নাম : নরেন্দ্র নাথ ভূইয়া পিতার নাম: মহেন্দ্র ভূইয়া বাড়ির নং : n0133 বয়স : 76 লিঙ্গ : পুরুষ	ZMJ2316057 ফটো উপলব্ধ
79 নাম : সুভাষ ভূইয়া পিতার নাম: নরেন্দ্র নাথ ভূইয়া বাড়ির নং : n0133 বয়স : 36 লিঙ্গ : পুরুষ	ZMJ1232743 ফটো উপলব্ধ	80 নাম : যোগেন্দ্র মণ্ডল পিতার নাম: জ্ঞানমোহন মণ্ডল বাড়ির নং : n0051 বয়স : 56 লিঙ্গ : পুরুষ	ZMJ2323913 ফটো উপলব্ধ	81 নাম : প্রেমানন্দ মণ্ডল পিতার নাম: যজ্ঞেশ্বর মণ্ডল বাড়ির নং : n0129 বয়স : 47 লিঙ্গ : পুরুষ	CGT1259548 ফটো উপলব্ধ
82 নাম : রাজেশ মন্ডল পিতার নাম: জগদীশ মন্ডল বাড়ির নং : n0069 বয়স : 38 লিঙ্গ : পুরুষ	ZMJ1232859 ফটো উপলব্ধ	83 নাম : নির্মল মন্ডল পিতার নাম: লক্ষন মন্ডল বাড়ির নং : n0116 বয়স : 37 লিঙ্গ : পুরুষ	ZMJ1232933 ফটো উপলব্ধ	84 নাম : চৈতন্য মণ্ডল পিতার নাম: রাজেশ্বর মণ্ডল বাড়ির নং : n0130 বয়স : 52 লিঙ্গ : পুরুষ	WB/03/019/411570 ফটো উপলব্ধ
85 নাম : জটেশ্বর মণ্ডল পিতার নাম: অমল্য মণ্ডল বাড়ির নং : n0148 বয়স : 63 লিঙ্গ : মহিলা	WB/03/019/411330 ফটো উপলব্ধ	86 নাম : মৃত্যুঞ্জয় মন্ডল পিতার নাম: গুণেশ্বর মন্ডল বাড়ির নং : n0126 বয়স : 39 লিঙ্গ : পুরুষ	ZMJ1363464 ফটো উপলব্ধ	87 নাম : জ্যোৎস্না (রায়) মন্ডল স্বামীর নাম: মৃত্যুঞ্জয় মন্ডল বাড়ির নং : n0126 বয়স : 34 লিঙ্গ : মহিলা	ZMJ1866326 ফটো উপলব্ধ
88 নাম : ভক্ত মন্ডল পিতার নাম: পলান মন্ডল বাড়ির নং : n0114 বয়স : 28 লিঙ্গ : পুরুষ	ZMJ1866227 ফটো উপলব্ধ	89 নাম : রামপ্রসাদ মন্ডল পিতার নাম: চৈতন্য মন্ডল বাড়ির নং : N0130 বয়স : 24 লিঙ্গ : পুরুষ	ZMJ2401271 ফটো উপলব্ধ	90 নাম : শিরমনি মণ্ডল পিতার নাম: কাস্তীক মণ্ডল বাড়ির নং : n0113 বয়স : 56 লিঙ্গ : পুরুষ	WB/03/019/411605 ফটো উপলব্ধ

91	WB/03/019/411563	নাম : গোপাল মণ্ডল পিতার নাম: গুরুদয়াল মণ্ডল বাড়ির নং : n0101 বয়স : 76 লিঙ্গ : পুরুষ	ফটো উপলব্ধ	92	WB/03/019/411219	নাম : কালীদাসী মণ্ডল স্বামীর নাম: লক্ষন মণ্ডল বাড়ির নং : n0116 বয়স : 79 লিঙ্গ : মহিলা	ফটো উপলব্ধ	93	WB/03/019/411518	নাম : অঞ্জলি মণ্ডল স্বামীর নাম: শান্তিগোপাল মণ্ডল বাড়ির নং : n0115 বয়স : 55 লিঙ্গ : মহিলা	ফটো উপলব্ধ
94	CGT2565133	নাম : সরলা মণ্ডল স্বামীর নাম: জ্ঞানমোহন মণ্ডল বাড়ির নং : n0053 বয়স : 75 লিঙ্গ : মহিলা	ফটো উপলব্ধ	95	CGT2378610	নাম : দীপা মন্ডল স্বামীর নাম: শিরমনি মন্ডল বাড়ির নং : n0113 বয়স : 42 লিঙ্গ : মহিলা	ফটো উপলব্ধ	96	CGT2378586	নাম : বাতাসী মণ্ডল স্বামীর নাম: চৈতন্য মণ্ডল বাড়ির নং : n0130 বয়স : 46 লিঙ্গ : মহিলা	ফটো উপলব্ধ
97	ZMJ2329803	নাম : সুরেন মণ্ডল পিতার নাম: রামচন্দ্র মন্ডল বাড়ির নং : n0067 বয়স : 79 লিঙ্গ : পুরুষ	ফটো উপলব্ধ	98	XFB1417203	নাম : কম্পনা মন্ডল বিশ্বাস স্বামীর নাম: নির্মল মন্ডল বাড়ির নং : এন0116 বয়স : 33 লিঙ্গ : মহিলা	ফটো উপলব্ধ	99	TTV2124667	নাম : পিংকি রায় স্বামীর নাম: বাদল রায় বাড়ির নং : এন0059 বয়স : 26 লিঙ্গ : মহিলা	ফটো উপলব্ধ
100	ZMJ1529320	নাম : রীনারানী সরকার (মন্ডল) স্বামীর নাম: প্রেমানন্দ মন্ডল বাড়ির নং : n0129 বয়স : 39 লিঙ্গ : মহিলা	ফটো উপলব্ধ	101	WB/03/019/411636	নাম : যজ্ঞেশ্বর মণ্ডল পিতার নাম: ইন্দ্রমোহন মণ্ডল বাড়ির নং : n0129 বয়স : 80 লিঙ্গ : পুরুষ	ফটো উপলব্ধ	102	ZMJ1363639	নাম : মনতোষ মন্ডল পিতার নাম: যোগেশ্বর মন্ডল বাড়ির নং : n0129 বয়স : 36 লিঙ্গ : পুরুষ	ফটো উপলব্ধ
103	ZMJ1785419	নাম : তনুশ্রী মন্ডল (মৈত্রী) স্বামীর নাম: নিখিল মন্ডল বাড়ির নং : 1 বয়স : 31 লিঙ্গ : মহিলা	ফটো উপলব্ধ	104	ZMJ2564755	নাম : কাজলি মণ্ডল স্বামীর নাম: কার্তিক মণ্ডল বাড়ির নং : n0113 বয়স : 87 লিঙ্গ : মহিলা	ফটো উপলব্ধ	105	ZMJ2694917	নাম : মৌসুমী মন্ডল পিতার নাম: শিরমনি মন্ডল বাড়ির নং : এন0113 বয়স : 21 লিঙ্গ : মহিলা	ফটো উপলব্ধ
106	ZMJ2333490	নাম : মনিন্দ্র মণ্ডল পিতার নাম: জ্ঞানমোহন মণ্ডল বাড়ির নং : n0050 বয়স : 83 লিঙ্গ : পুরুষ	ফটো উপলব্ধ	107	ZMJ2584548	নাম : রনু মন্ডল বিশ্বাস স্বামীর নাম: মনতোষ মন্ডল বাড়ির নং : এন0129 বয়স : 23 লিঙ্গ : মহিলা	ফটো উপলব্ধ	108	WB/03/019/411862	নাম : জগদীশচন্দ্র মণ্ডল পিতার নাম: বাসী মণ্ডল বাড়ির নং : n0069 বয়স : 76 লিঙ্গ : পুরুষ	ফটো উপলব্ধ
109	CGT2213114	নাম : নিখিল মন্ডল পিতার নাম: যজ্ঞেশ্বর মন্ডল বাড়ির নং : 1 বয়স : 38 লিঙ্গ : পুরুষ	ফটো উপলব্ধ	110	ZMJ2320216	নাম : হারুমালা মণ্ডল স্বামীর নাম: যোগেন্দ্র মণ্ডল বাড়ির নং : n0051 বয়স : 58 লিঙ্গ : মহিলা	ফটো উপলব্ধ	111	CGT2496123	নাম : প্রদীপ মন্ডল পিতার নাম: জ্ঞানমোহন মন্ডল বাড়ির নং : n0053 বয়স : 40 লিঙ্গ : পুরুষ	ফটো উপলব্ধ
112	CGT2378594	নাম : গৌরাজ মন্ডল পিতার নাম: রাজেশ্বর মন্ডল বাড়ির নং : n0130 বয়স : 40 লিঙ্গ : পুরুষ	ফটো উপলব্ধ	113	WB/03/019/411710	নাম : চরনদাসী মণ্ডল স্বামীর নাম: রাজেশ্বর মণ্ডল বাড়ির নং : n0130 বয়স : 76 লিঙ্গ : মহিলা	ফটো উপলব্ধ	114	CGT2212868	নাম : পুতল মন্ডল স্বামীর নাম: পরিমল মন্ডল বাড়ির নং : n0053 বয়স : 41 লিঙ্গ : মহিলা	ফটো উপলব্ধ
115	WB/03/019/411054	নাম : বেদনা মণ্ডল স্বামীর নাম: জটেশ্বর মণ্ডল বাড়ির নং : n0149 বয়স : 57 লিঙ্গ : মহিলা	ফটো উপলব্ধ	116	ZMJ1363555	নাম : ধনঞ্জয় মন্ডল পিতার নাম: গুণেশ্বর মন্ডল বাড়ির নং : n0126 বয়স : 36 লিঙ্গ : পুরুষ	ফটো উপলব্ধ	117	WB/03/019/411700	নাম : অন্নবালা মণ্ডল স্বামীর নাম: গুণেশ্বর মণ্ডল বাড়ির নং : n0126 বয়স : 67 লিঙ্গ : মহিলা	ফটো উপলব্ধ
118	ZMJ1785427	নাম : রুপা (রায়) মন্ডল স্বামীর নাম: গৌরাজ মন্ডল বাড়ির নং : n0130 বয়স : 37 লিঙ্গ : মহিলা	ফটো উপলব্ধ	119	ZMJ2688307	নাম : নিরুপমা মন্ডল পিতার নাম: চৈতন্য মন্ডল বাড়ির নং : চাপগড় বয়স : 21 লিঙ্গ : মহিলা	ফটো উপলব্ধ	120	ZMJ1662014	নাম : গুন্ডা মন্ডল স্বামীর নাম: প্রদীপ মন্ডল বাড়ির নং : n0053 বয়স : 31 লিঙ্গ : মহিলা	ফটো উপলব্ধ



121 নাম : রুপালী মন্ডল(হালদার) স্বামীর নাম: দিলীপ মন্ডল বাড়ির নং : n0050 বয়স : 31 লিঙ্গ : মহিলা	ZMJ1661974 ফটো উপলব্ধ	122 নাম : অরিজিৎ মন্ডল পিতার নাম: জটেশ্বর মন্ডল বাড়ির নং : n0148 বয়স : 32 লিঙ্গ : পুরুষ	ZMJ1529437 ফটো উপলব্ধ	123 নাম : সন্তোষ মন্ডল পিতার নাম: রাইচরন মন্ডল বাড়ির নং : এন0066 বয়স : 63 লিঙ্গ : পুরুষ	ZMJ2697670 ফটো উপলব্ধ
124 নাম : বাসনা মণ্ডল স্বামীর নাম: সন্তোষ মণ্ডল বাড়ির নং : n0066 বয়স : 57 লিঙ্গ : মহিলা	WB/03/019/411865 ফটো উপলব্ধ	125 নাম : গুণেশ্বর মণ্ডল পিতার নাম: ইন্দ্রমোহন মণ্ডল বাড়ির নং : n0126 বয়স : 76 লিঙ্গ : পুরুষ	WB/03/019/411701 ফটো উপলব্ধ	126 নাম : দুর্গরানী মণ্ডল স্বামীর নাম: পলান মণ্ডল বাড়ির নং : n0114 বয়স : 59 লিঙ্গ : মহিলা	WB/03/019/411517 ফটো উপলব্ধ
Q 127 নাম : রুপমণী মন্ডল স্বামীর নাম: রাজেশ মন্ডল বাড়ির নং : বয়স : 34 লিঙ্গ : মহিলা	ZMJ1785476 ফটো উপলব্ধ	128 নাম : সুকুমার মন্ডল পিতার নাম: সুরেন মন্ডল বাড়ির নং : n0067 বয়স : 39 লিঙ্গ : পুরুষ	CGT2378677 ফটো উপলব্ধ	129 নাম : গিরবালা মণ্ডল স্বামীর নাম: যজ্ঞেশ্বর মণ্ডল বাড়ির নং : n0129 বয়স : 69 লিঙ্গ : মহিলা	WB/03/019/411706 ফটো উপলব্ধ
130 নাম : প্রদীপ মন্ডল পিতার নাম: প্রেমানন্দ মন্ডল বাড়ির নং : এন0129 বয়স : 22 লিঙ্গ : পুরুষ	ZMJ2700896 ফটো উপলব্ধ	131 নাম : বাদল মন্ডল পিতার নাম: যোগিন্দ্র নাথ মন্ডল বাড়ির নং : n0051 বয়স : 38 লিঙ্গ : পুরুষ	CGT2496131 ফটো উপলব্ধ	132 নাম : দিশ্তী রায় পিতার নাম: মুণাল রায় বাড়ির নং : এন0038 বয়স : 24 লিঙ্গ : মহিলা	ZMJ2370831 ফটো উপলব্ধ
133 নাম : সান্তনা মণ্ডল স্বামীর নাম: আনন্দ মণ্ডল বাড়ির নং : n0065 বয়স : 49 লিঙ্গ : মহিলা	CGT1260256 ফটো উপলব্ধ	134 নাম : পুষ্প মণ্ডল স্বামীর নাম: গোপাল মণ্ডল বাড়ির নং : n0101 বয়স : 67 লিঙ্গ : মহিলা	WB/03/019/411393 ফটো উপলব্ধ	135 নাম : প্রতিমা মন্ডল পিতার নাম: পরিমল মন্ডল বাড়ির নং : এন0053 বয়স : 23 লিঙ্গ : মহিলা	ZMJ2520005 ফটো উপলব্ধ
136 নাম : পরিমল চন্দ্র মণ্ডল পিতার নাম: জ্ঞান মোহন মণ্ডল বাড়ির নং : n0053 বয়স : 49 লিঙ্গ : পুরুষ	CGT1259514 ফটো উপলব্ধ	137 নাম : দিলীপ মন্ডল পিতার নাম: মনিন্দ্র মন্ডল বাড়ির নং : n0050 বয়স : 36 লিঙ্গ : পুরুষ	ZMJ1233006 ফটো উপলব্ধ	138 নাম : বিশ্বরূপ মন্ডল পিতার নাম: নেপাল মন্ডল বাড়ির নং : n0100 বয়স : 48 লিঙ্গ : পুরুষ	CGT1259522 ফটো উপলব্ধ
139 নাম : রহিদাস মন্ডল পিতার নাম: শান্তিগোপাল মন্ডল বাড়ির নং : N0115 বয়স : 28 লিঙ্গ : পুরুষ	ZMJ1981208 ফটো উপলব্ধ	140 নাম : গুপিন মন্ডল পিতার নাম: লক্ষ্মণ চন্দ্র মন্ডল বাড়ির নং : n0073 বয়স : 39 লিঙ্গ : পুরুষ	CGT2378578 ফটো উপলব্ধ	141 নাম : মিনা মণ্ডল স্বামীর নাম: অখিল মণ্ডল বাড়ির নং : n0073 বয়স : 59 লিঙ্গ : মহিলা	WB/03/019/411325 ফটো উপলব্ধ
142 নাম : সীমা সরকার(মন্ডল) স্বামীর নাম: বিশ্বরূপ মন্ডল বাড়ির নং : n0100 বয়স : 36 লিঙ্গ : মহিলা	ZMJ1661966 ফটো উপলব্ধ	143 নাম : পরিতোষ মন্ডল পিতার নাম: নেপাল মন্ডল বাড়ির নং : n0100 বয়স : 34 লিঙ্গ : পুরুষ	ZMJ1363514 ফটো উপলব্ধ	144 নাম : সন্ধ্যা বাড়ুই (মন্ডল) স্বামীর নাম: আনন্দ মন্ডল বাড়ির নং : n0074 বয়স : 43 লিঙ্গ : মহিলা	ZMJ1529510 ফটো উপলব্ধ
145 নাম : আনন্দ মণ্ডল পিতার নাম: অক্ষয় মণ্ডল বাড়ির নং : n0074 বয়স : 57 লিঙ্গ : পুরুষ	CGT1260678 ফটো উপলব্ধ	146 নাম : আরতি মন্ডল স্বামীর নাম: সুনীল মন্ডল বাড়ির নং : n0052 বয়স : 41 লিঙ্গ : মহিলা	CGT2212850 ফটো উপলব্ধ	147 নাম : অখীলচন্দ্র মন্ডল পিতার নাম: অক্ষয় মণ্ডল বাড়ির নং : n0073 বয়স : 66 লিঙ্গ : পুরুষ	ZMJ2509206 ফটো উপলব্ধ
148 নাম : সুরবালা মন্ডল স্বামীর নাম: নেপাল মণ্ডল বাড়ির নং : n0100 বয়স : 69 লিঙ্গ : মহিলা	ZMJ2296390 ফটো উপলব্ধ	149 নাম : হরিপদ মন্ডল পিতার নাম: নেপাল মন্ডল বাড়ির নং : n0100 বয়স : 40 লিঙ্গ : পুরুষ	CGT2496099 ফটো উপলব্ধ	150 নাম : সুধমা রায় স্বামীর নাম: রহিদাস মন্ডল বাড়ির নং : এন0115 বয়স : 23 লিঙ্গ : মহিলা	ZMJ2455582 ফটো উপলব্ধ

151 নাম : মিঠুন মন্ডল পিতার নাম: সন্তোষ মন্ডল বাড়ির নং : N0066 বয়স : 27 লিঙ্গ : পুরুষ	ZMJ1981216 ফটো উপলব্ধ	152 নাম : চন্দন মন্ডল পিতার নাম: আনন্দ মন্ডল বাড়ির নং : এন০০৭৪ বয়স : 22 লিঙ্গ : পুরুষ	ZMJ2520054 ফটো উপলব্ধ	153 নাম : হরমোহন মন্ডল পিতার নাম: গৌড় মন্ডল বাড়ির নং : এন0074 বয়স : 71 লিঙ্গ : পুরুষ	ZMJ2520047 ফটো উপলব্ধ
154 নাম : মদন মন্ডল পিতার নাম: হরমোহন মন্ডল বাড়ির নং : n0074 বয়স : 28 লিঙ্গ : পুরুষ	ZMJ2670024 ফটো উপলব্ধ	155 নাম : মিনতি মন্ডল স্বামীর নাম: হরিপদ মন্ডল বাড়ির নং : এন0100 বয়স : 26 লিঙ্গ : মহিলা	ZMJ2604056 ফটো উপলব্ধ	156 নাম : মানিক মন্ডল পিতার নাম: অখিল চন্দ্র মন্ডল বাড়ির নং : n0073 বয়স : 33 লিঙ্গ : পুরুষ	ZMJ1529403 ফটো উপলব্ধ
157 নাম : সোমা মন্ডল বিশ্বাস স্বামীর নাম: বিশুজিৎ মন্ডল বাড়ির নং : এন0150 বয়স : 25 লিঙ্গ : মহিলা	ZMJ2453314 ফটো উপলব্ধ	158 নাম : সুব্রত মন্ডল পিতার নাম: সুনীল মন্ডল বাড়ির নং : এন0052 বয়স : 24 লিঙ্গ : পুরুষ	ZMJ2470227 ফটো উপলব্ধ	159 নাম : গৌতম মন্ডল পিতার নাম: সুনীল মন্ডল বাড়ির নং : এন0045 বয়স : 22 লিঙ্গ : পুরুষ	ZMJ2604023 ফটো উপলব্ধ
160 নাম : বিশুজিৎ মন্ডল পিতার নাম: জটেশ্বর মন্ডল বাড়ির নং : n0150 বয়স : 36 লিঙ্গ : পুরুষ	ZMJ1363845 ফটো উপলব্ধ	161 নাম : একাদশী মন্ডল(সরকার) স্বামীর নাম: সুকুমার মন্ডল বাড়ির নং : n0067 বয়স : 27 লিঙ্গ : মহিলা	ZMJ1981265 ফটো উপলব্ধ	162 নাম : তপন রায় পিতার নাম: টুপলুং রায় বাড়ির নং : n0094 বয়স : 35 লিঙ্গ : পুরুষ	ZMJ1232685 ফটো উপলব্ধ
163 নাম : মনোজিৎ অধিকারী পিতার নাম: পরমানন্দ অধিকারী বাড়ির নং : n0075 বয়স : 35 লিঙ্গ : পুরুষ	ZMJ1433648 ফটো উপলব্ধ	164 নাম : যোগেন্দ্রনাথ রায় পিতার নাম: বানা রায় বাড়ির নং : n0088 বয়স : 63 লিঙ্গ : পুরুষ	WB/03/019/411351 ফটো উপলব্ধ	165 নাম : প্রদীপ রায় পিতার নাম: বিশুনাথ রায় বাড়ির নং : n0043 বয়স : 33 লিঙ্গ : পুরুষ	ZMJ1529411 ফটো উপলব্ধ
166 নাম : নীরেন রায় পিতার নাম: পূর্ণদেব রায় বাড়ির নং : n0091 বয়স : 63 লিঙ্গ : পুরুষ	ZMJ2296291 ফটো উপলব্ধ	167 নাম : গৌতম রায় পিতার নাম: সুশীল কুমার রায় বাড়ির নং : n0173 বয়স : 36 লিঙ্গ : পুরুষ	ZMJ1434398 ফটো উপলব্ধ	168 নাম : সুশীল রায় পিতার নাম: ভেদেক রায় বাড়ির নং : n0023 বয়স : 63 লিঙ্গ : পুরুষ	WB/03/019/411502 ফটো উপলব্ধ
Q 169 নাম : রহিণী রায় স্বামীর নাম: গজেন্দ্র রায় বাড়ির নং : বয়স : 48 লিঙ্গ : মহিলা	CGT2378776 ফটো উপলব্ধ	170 নাম : তাপসী রায় স্বামীর নাম: সতীশ রায় বাড়ির নং : n0063 বয়স : 35 লিঙ্গ : মহিলা	ZMJ1232966 ফটো উপলব্ধ	171 নাম : জ্যোতীষ রায় পিতার নাম: যাদুমোহন রায় বাড়ির নং : n0063 বয়স : 42 লিঙ্গ : পুরুষ	CGT2378859 ফটো উপলব্ধ
172 নাম : কল্যান রায় পিতার নাম: তৈলক্ষ রায় বাড়ির নং : n0058 বয়স : 35 লিঙ্গ : পুরুষ	ZMJ1433796 ফটো উপলব্ধ	173 নাম : বিউটি রায় স্বামীর নাম: সতীশ চন্দ্র রায় বাড়ির নং : n0098 বয়স : 38 লিঙ্গ : মহিলা	ZMJ0145896 ফটো উপলব্ধ	174 নাম : বুদ্ধিমোহন রায় পিতার নাম: বুধারু রায় বাড়ির নং : n0107 বয়স : 54 লিঙ্গ : পুরুষ	CGT2135358 ফটো উপলব্ধ
175 নাম : বাসন্তী রায় পিতার নাম: নলিন রায় বাড়ির নং : n0057 বয়স : 69 লিঙ্গ : মহিলা	CGT2378883 ফটো উপলব্ধ	176 নাম : সমে রায় স্বামীর নাম: ভবানী রায় বাড়ির নং : n0055 বয়স : 67 লিঙ্গ : মহিলা	WB/03/019/411719 ফটো উপলব্ধ	177 নাম : বীনা রায় স্বামীর নাম: সুবল চন্দ্র রায় বাড়ির নং : n0054 বয়স : 34 লিঙ্গ : মহিলা	ZMJ1363654 ফটো উপলব্ধ
178 নাম : কুল্লিপ রায় স্বামীর নাম: দর্জিন রায় বাড়ির নং : n0070 বয়স : 50 লিঙ্গ : মহিলা	CGT1261262 ফটো উপলব্ধ	179 নাম : চেপটিশ্বরী রায় স্বামীর নাম: বাঘা রায় বাড়ির নং : n0070 বয়স : 76 লিঙ্গ : মহিলা	WB/03/019/411583 ফটো উপলব্ধ	Q 180 নাম : অনিমা রায় স্বামীর নাম: সুসেন রায় বাড়ির নং : বয়স : 47 লিঙ্গ : মহিলা	CGT2636710 ফটো উপলব্ধ



181 নাম : সুমিতা রায় স্বামীর নাম: মলিন রায় বাড়ির নং : এন0195 বয়স : 40 লিঙ্গ : মহিলা	ZMJ1824309 ফটো উপলব্ধ	182 নাম : রবীকান্ত রায় পিতার নাম: ভবানী রায় বাড়ির নং : নং055 বয়স : 26 লিঙ্গ : পুরুষ	ZMJ2156875 ফটো উপলব্ধ	Q 183 নাম : কনিকা রায় স্বামীর নাম: জ্যোতিষ রায় বাড়ির নং : বয়স : 38 লিঙ্গ : মহিলা	CGT2636603 ফটো উপলব্ধ
184 নাম : রতন রায় পিতার নাম: চরিত্র মোহন রায় বাড়ির নং : n0082 বয়স : 41 লিঙ্গ : পুরুষ	CGT2213049 ফটো উপলব্ধ	185 নাম : পরমানন্দ অধিকারী পিতার নাম: নিন্দাল অধিকারী বাড়ির নং : n0075 বয়স : 57 লিঙ্গ : পুরুষ	ZMJ2323608 ফটো উপলব্ধ	186 নাম : শ্রীমতী রায় স্বামীর নাম: রমেশ রায় বাড়ির নং : n0087 বয়স : 48 লিঙ্গ : মহিলা	CGT1325927 ফটো উপলব্ধ
187 নাম : বীণা রায় স্বামীর নাম: দুলাল রায় বাড়ির নং : n0059 বয়স : 43 লিঙ্গ : মহিলা	CGT2378925 ফটো উপলব্ধ	188 নাম : কৈলাশ রায় পিতার নাম: মনেশ্বর রায় বাড়ির নং : n0048 বয়স : 29 লিঙ্গ : পুরুষ	ZMJ1866235 ফটো উপলব্ধ	189 নাম : রমেশ চন্দ্র রায় পিতার নাম: বাণ্ডা রায় বাড়ির নং : n0059 বয়স : 49 লিঙ্গ : পুরুষ	CGT2135341 ফটো উপলব্ধ
190 নাম : রবীণা রায় মায়ের নাম: তারামণি রায় বাড়ির নং : n0095 বয়স : 37 লিঙ্গ : পুরুষ	CGT2636611 ফটো উপলব্ধ	191 নাম : মতীশ রায় পিতার নাম: নলেন্দ্র নাথ রায় বাড়ির নং : n0098 বয়স : 42 লিঙ্গ : পুরুষ	CGT2380079 ফটো উপলব্ধ	192 নাম : কলিন্দ্র নাথ রায় পিতার নাম: নলিন রায় বাড়ির নং : n0092 বয়স : 50 লিঙ্গ : পুরুষ	ZMJ2317386 ফটো উপলব্ধ
193 নাম : ফেচু রায় পিতার নাম: কল্যাণ রায় বাড়ির নং : n0093 বয়স : 51 লিঙ্গ : পুরুষ	ZMJ2743755 ফটো উপলব্ধ	194 নাম : অমল রায় পিতার নাম: নীরেন রায় বাড়ির নং : n0091 বয়স : 31 লিঙ্গ : পুরুষ	ZMJ1785385 ফটো উপলব্ধ	195 নাম : দ্বিজেন রায় পিতার নাম: শচী রায় বাড়ির নং : n0090 বয়স : 40 লিঙ্গ : পুরুষ	CGT2379014 ফটো উপলব্ধ
196 নাম : বিশ্বনাথ রায় পিতার নাম: মঙ্গলু রায় বাড়ির নং : n0096 বয়স : 37 লিঙ্গ : পুরুষ	ZMJ0146381 ফটো উপলব্ধ	197 নাম : মিনতী রায় স্বামীর নাম: অন্নদেব রায় বাড়ির নং : n0131 বয়স : 71 লিঙ্গ : মহিলা	ZMJ2309037 ফটো উপলব্ধ	198 নাম : রাজু রায় পিতার নাম: আদ্যমোহন রায় বাড়ির নং : এন0418 বয়স : 22 লিঙ্গ : পুরুষ	ZMJ2563450 ফটো উপলব্ধ
199 নাম : পায়েল রায় স্বামীর নাম: পবিত্র রায় বাড়ির নং : n0091 বয়স : 29 লিঙ্গ : মহিলা	ZMJ1785377 ফটো উপলব্ধ	200 নাম : জ্যোত্স্না রায় স্বামীর নাম: প্রেমানন্দ রায় বাড়ির নং : n0134 বয়স : 55 লিঙ্গ : মহিলা	CGT2378784 ফটো উপলব্ধ	201 নাম : গোবিন্দ রায় পিতার নাম: মনু রায় বাড়ির নং : এন0084 বয়স : 24 লিঙ্গ : পুরুষ	ZMJ2455939 ফটো উপলব্ধ
202 নাম : সুমিত্রা রায় স্বামীর নাম: পেচুয়া রায় বাড়ির নং : n0132 বয়স : 35 লিঙ্গ : মহিলা	ZMJ1232768 ফটো উপলব্ধ	203 নাম : পেচুয়া রায় পিতার নাম: নগেন্দ্রনাথ রায় বাড়ির নং : n0132 বয়স : 54 লিঙ্গ : পুরুষ	WB/03/019/417373 ফটো উপলব্ধ	204 নাম : দুলাল রায় পিতার নাম: কালাচাঁ রায় বাড়ির নং : n0083 বয়স : 56 লিঙ্গ : পুরুষ	ZMJ2323905 ফটো উপলব্ধ
205 নাম : পবিত্র রায় পিতার নাম: নীরেন রায় বাড়ির নং : n0091 বয়স : 33 লিঙ্গ : পুরুষ	ZMJ1529502 ফটো উপলব্ধ	206 নাম : নমিতা রায় স্বামীর নাম: কৈলাশ রায় বাড়ির নং : এন0048 বয়স : 27 লিঙ্গ : মহিলা	ZMJ2056844 ফটো উপলব্ধ	207 নাম : যোগেন রায় পিতার নাম: নীরেন রায় বাড়ির নং : n0091 বয়স : 37 লিঙ্গ : পুরুষ	ZMJ1232925 ফটো উপলব্ধ
208 নাম : মজেন রায় পিতার নাম: বিশিনাথ রায় বাড়ির নং : n0043 বয়স : 52 লিঙ্গ : পুরুষ	ZMJ2340487 ফটো উপলব্ধ	209 নাম : কর্ণবালা রায় স্বামীর নাম: বৃদ্ধিমোহন রায় বাড়ির নং : n0107 বয়স : 41 লিঙ্গ : মহিলা	ZMJ1232677 ফটো উপলব্ধ	210 নাম : বিশুজিৎ রায় পিতার নাম: পরিমল রায় বাড়ির নং : n0106 বয়স : 33 লিঙ্গ : পুরুষ	ZMJ1433713 ফটো উপলব্ধ



211 নাম : পূর্ণিমা রায় স্বামীর নাম: কলিন্দ্র নাথ রায় বাড়ির নং : 322 বয়স : 37 লিঙ্গ : মহিলা	CGT2713410 ফটো উপলব্ধ	212 নাম : গজেন রায় পিতার নাম: বিশ্বনাথ রায় বাড়ির নং : n0043 বয়স : 41 লিঙ্গ : পুরুষ	CGT2378768 ফটো উপলব্ধ	213 নাম : মিনতি রায় স্বামীর নাম: যোগেন রায় বাড়ির নং : n0091 বয়স : 35 লিঙ্গ : মহিলা	ZMJ1232974 ফটো উপলব্ধ
214 নাম : সমিতা রায় স্বামীর নাম: গলেন রায় বাড়ির নং : n0044 বয়স : 62 লিঙ্গ : মহিলা	ZMJ2323574 ফটো উপলব্ধ	215 নাম : রঞ্জিত রায় পিতার নাম: গজেন রায় বাড়ির নং : nং043 বয়স : 24 লিঙ্গ : পুরুষ	ZMJ2401347 ফটো উপলব্ধ	216 নাম : পবিত্রা রায় স্বামীর নাম: পরিমল রায় বাড়ির নং : n0131 বয়স : 27 লিঙ্গ : মহিলা	ZMJ2062404 ফটো উপলব্ধ
217 নাম : মনু রায় পিতার নাম: চরিত্র মোহন রায় বাড়ির নং : n0084 বয়স : 55 লিঙ্গ : পুরুষ	ZMJ2317089 ফটো উপলব্ধ	218 নাম : ভবানী রায় পিতার নাম: তারাকান্ত রায় বাড়ির নং : n0055 বয়স : 82 লিঙ্গ : পুরুষ	WB/03/019/411696 ফটো উপলব্ধ	219 নাম : দজিন্দ্রনাথ রায় পিতার নাম: বাখা রায় বাড়ির নং : n0070 বয়স : 59 লিঙ্গ : পুরুষ	WB/03/019/411334 ফটো উপলব্ধ
220 নাম : সুধেন রায় পিতার নাম: আনন্দমোহন রায় বাড়ির নং : n0056 বয়স : 55 লিঙ্গ : পুরুষ	ZMJ2509040 ফটো উপলব্ধ	221 নাম : নিরবালা রায় স্বামীর নাম: অতুল রায় বাড়ির নং : n0045 বয়স : 59 লিঙ্গ : মহিলা	ZMJ2317485 ফটো উপলব্ধ	222 নাম : সরবালা রায় স্বামীর নাম: খগেন রায় বাড়ির নং : n0132 বয়স : 69 লিঙ্গ : মহিলা	WB/03/019/417299 ফটো উপলব্ধ
223 নাম : পরিমল রায় পিতার নাম: অন্নদেব রায় বাড়ির নং : 366 বয়স : 38 লিঙ্গ : পুরুষ	CGT2713451 ফটো উপলব্ধ	224 নাম : মনকান্ত রায় পিতার নাম: ভবানী রায় বাড়ির নং : n0055 বয়স : 40 লিঙ্গ : পুরুষ	CGT2636660 ফটো উপলব্ধ	225 নাম : তাপস রায় পিতার নাম: তৈলক্ষ রায় বাড়ির নং : n0058 বয়স : 35 লিঙ্গ : পুরুষ	ZMJ1363522 ফটো উপলব্ধ
226 নাম : সুশীল রায় পিতার নাম: আনন্দমোহন রায় বাড়ির নং : n0054 বয়স : 55 লিঙ্গ : পুরুষ	CGT2378743 ফটো উপলব্ধ	227 নাম : অতুল রায় পিতার নাম: লক্ষীমোহন রায় বাড়ির নং : n0045 বয়স : 55 লিঙ্গ : পুরুষ	ZMJ2564433 ফটো উপলব্ধ	228 নাম : প্রমিতা রায় স্বামীর নাম: অলেশ রায় বাড়ির নং : এন0132 বয়স : 23 লিঙ্গ : মহিলা	ZMJ2454056 ফটো উপলব্ধ
229 নাম : শপু রায় পিতার নাম: ভেদেক রায় বাড়ির নং : n0024 বয়স : 44 লিঙ্গ : পুরুষ	ZMJ1661982 ফটো উপলব্ধ	230 নাম : তাপসি রায় স্বামীর নাম: বাবুল রায় বাড়ির নং : n0090 বয়স : 26 লিঙ্গ : মহিলা	ZMJ2062438 ফটো উপলব্ধ	231 নাম : চঞ্চলী রায় স্বামীর নাম: অদ্যমোহন রায় বাড়ির নং : n0064 বয়স : 37 লিঙ্গ : মহিলা	ZMJ0145359 ফটো উপলব্ধ
232 নাম : গলেন রায় পিতার নাম: লক্ষীমন রায় বাড়ির নং : n0044 বয়স : 67 লিঙ্গ : পুরুষ	ZMJ2329407 ফটো উপলব্ধ	233 নাম : জানকি রায় স্বামীর নাম: সুকমন রায় বাড়ির নং : n0105 বয়স : 56 লিঙ্গ : মহিলা	ZMJ2313849 ফটো উপলব্ধ	234 নাম : শুক্লা রায় স্বামীর নাম: বঙ্গলু রায় বাড়ির নং : n0096 বয়স : 55 লিঙ্গ : মহিলা	ZMJ2320489 ফটো উপলব্ধ
235 নাম : দিপালী রায় পিতার নাম: দুলাল রায় বাড়ির নং : এন0059 বয়স : 22 লিঙ্গ : মহিলা	ZMJ2520070 ফটো উপলব্ধ	236 নাম : পপি রায় স্বামীর নাম: পবিন রায় বাড়ির নং : n0095 বয়স : 33 লিঙ্গ : মহিলা	ZMJ1866334 ফটো উপলব্ধ	237 নাম : ববিতা রায় স্বামীর নাম: বনু রায় বাড়ির নং : n0082 বয়স : 29 লিঙ্গ : মহিলা	ZMJ1866276 ফটো উপলব্ধ
238 নাম : মিনতি রায় স্বামীর নাম: শ্যামল রায় বাড়ির নং : n0131 বয়স : 37 লিঙ্গ : মহিলা	ZMJ1232891 ফটো উপলব্ধ	239 নাম : শ্যামল রায় পিতার নাম: অন্যদেব রায় বাড়ির নং : n0131 বয়স : 46 লিঙ্গ : পুরুষ	CGT2135051 ফটো উপলব্ধ	240 নাম : মনরঞ্জন রায় পিতার নাম: রমেশ রায় বাড়ির নং : n0087 বয়স : 26 লিঙ্গ : পুরুষ	ZMJ2062479 ফটো উপলব্ধ



241 নাম : পবিন রায় পিতার নাম: বুধা রায় বাড়ির নং : n0095 বয়স : 35 লিঙ্গ : পুরুষ	ZMJ1232958 ফটো উপলব্ধ	242 নাম : ভবেন্দ্র রায় পিতার নাম: আনন্দ মোহন রায় বাড়ির নং : n0054 বয়স : 35 লিঙ্গ : পুরুষ	ZMJ1785583 ফটো উপলব্ধ	243 নাম : কমল রায় পিতার নাম: যোগেন রায় বাড়ির নং : n0088 বয়স : 34 লিঙ্গ : পুরুষ	ZMJ1662022 ফটো উপলব্ধ
244 নাম : প্রসেনজিৎ রায় পিতার নাম: সুমন রায় বাড়ির নং : n0105 বয়স : 29 লিঙ্গ : পুরুষ	ZMJ1785344 ফটো উপলব্ধ	245 নাম : অঞ্জলী রায় স্বামীর নাম: লক্ষন রায় বাড়ির নং : n0103 বয়স : 35 লিঙ্গ : মহিলা	ZMJ1232982 ফটো উপলব্ধ	246 নাম : অলকা রায় স্বামীর নাম: রমেশ চন্দ্র রায় বাড়ির নং : n0059 বয়স : 44 লিঙ্গ : মহিলা	ZMJ0146027 ফটো উপলব্ধ
247 নাম : ঝনু রায় পিতার নাম: চরিত্রমোহন রায় বাড়ির নং : n0082 বয়স : 50 লিঙ্গ : পুরুষ	WB/03/019/411652 ফটো উপলব্ধ	248 নাম : মিনা রায় স্বামীর নাম: ফেচু রায় বাড়ির নং : n0093 বয়স : 35 লিঙ্গ : মহিলা	ZMJ1785468 ফটো উপলব্ধ	249 নাম : মালতী রায় স্বামীর নাম: তাপস রায় বাড়ির নং : এন0106 বয়স : 24 লিঙ্গ : মহিলা	ZMJ2452654 ফটো উপলব্ধ
250 নাম : কনক রায় পিতার নাম: মঙ্গলু রায় বাড়ির নং : এন0038 বয়স : 22 লিঙ্গ : পুরুষ	ZMJ2636850 ফটো উপলব্ধ	251 নাম : বাতাসী রায় স্বামীর নাম: ক্ষীরমোহন রায় বাড়ির নং : n0081 বয়স : 54 লিঙ্গ : মহিলা	CGT2378818 ফটো উপলব্ধ	252 নাম : পুষ্প রায় পিতার নাম: জীভেন রায় বাড়ির নং : এন0043 বয়স : 25 লিঙ্গ : মহিলা	ZMJ2128601 ফটো উপলব্ধ
253 নাম : বাসন্তী রায় স্বামীর নাম: সচা রায় বাড়ির নং : n0090 বয়স : 63 লিঙ্গ : মহিলা	WB/03/019/411792 ফটো উপলব্ধ	254 নাম : সোনিমা রায় স্বামীর নাম: তপন রায় বাড়ির নং : এন0196 বয়স : 26 লিঙ্গ : মহিলা	ZMJ2055655 ফটো উপলব্ধ	255 নাম : সুবোলচন্দ্র রায় পিতার নাম: আনন্দমোহন রায় বাড়ির নং : n0054 বয়স : 40 লিঙ্গ : পুরুষ	CGT2636637 ফটো উপলব্ধ
256 নাম : দীপক রায় পিতার নাম: গলেন রায় বাড়ির নং : n0044 বয়স : 33 লিঙ্গ : পুরুষ	ZMJ1433754 ফটো উপলব্ধ	257 নাম : সতীশ রায় পিতার নাম: যদুমোহন রায় বাড়ির নং : n0063 বয়স : 43 লিঙ্গ : পুরুষ	CGT2380061 ফটো উপলব্ধ	258 নাম : দুলাল রায় পিতার নাম: বাণ্ডা রায় বাড়ির নং : n0059 বয়স : 56 লিঙ্গ : পুরুষ	CGT2378917 ফটো উপলব্ধ
259 নাম : কর্ণালা রায় স্বামীর নাম: যোগেন্দ্রনাথ রায় বাড়ির নং : n0088 বয়স : 56 লিঙ্গ : মহিলা	WB/03/019/411258 ফটো উপলব্ধ	260 নাম : কমলেশ রায় পিতার নাম: সারেনা রায় বাড়ির নং : এন0132 বয়স : 26 লিঙ্গ : পুরুষ	ZMJ2156800 ফটো উপলব্ধ	261 নাম : আশিনাথ রায় পিতার নাম: দধিমোহন রায় বাড়ির নং : n0086 বয়স : 41 লিঙ্গ : পুরুষ	ZMJ1232651 ফটো উপলব্ধ
262 নাম : আন্ধারী রায় স্বামীর নাম: নলিন রায় বাড়ির নং : n0092 বয়স : 69 লিঙ্গ : মহিলা	ZMJ2317378 ফটো উপলব্ধ	263 নাম : টম্পা রায় বর্মন স্বামীর নাম: ভবেন্দ্র রায় বাড়ির নং : এন0054 বয়স : 24 লিঙ্গ : মহিলা	ZMJ2636843 ফটো উপলব্ধ	264 নাম : অবিনাশ রায় পিতার নাম: সুরেশ চন্দ্র রয় বাড়ির নং : n0103 বয়স : 56 লিঙ্গ : পুরুষ	ZMJ2329654 ফটো উপলব্ধ
265 নাম : শক্ত রায় পিতার নাম: বাসুদেব রায় বাড়ির নং : n0097 বয়স : 33 লিঙ্গ : পুরুষ	ZMJ1232644 ফটো উপলব্ধ	266 নাম : মিনতী রায় স্বামীর নাম: মনেশ্বর রায় বাড়ির নং : n0048 বয়স : 46 লিঙ্গ : মহিলা	CGT2135382 ফটো উপলব্ধ	267 নাম : টুপলুং রায় পিতার নাম: কলাটু রায় বাড়ির নং : n0094 বয়স : 66 লিঙ্গ : পুরুষ	ZMJ2315711 ফটো উপলব্ধ
268 নাম : শক্তিমোহন রায় পিতার নাম: নলিন রায় বাড়ির নং : n0092 বয়স : 41 লিঙ্গ : পুরুষ	CGT2378792 ফটো উপলব্ধ	269 নাম : জগদীশ রায় পিতার নাম: নলিন রায় বাড়ির নং : নং0057 বয়স : 35 লিঙ্গ : পুরুষ	ZMJ2156891 ফটো উপলব্ধ	270 নাম : মঙ্গলু রায় পিতার নাম: কালাটু রায় বাড়ির নং : n0038 বয়স : 56 লিঙ্গ : পুরুষ	ZMJ2311959 ফটো উপলব্ধ

271 নাম : নলেন্দ্র নাথ রায় পিতার নাম: টইলু রায় বাড়ির নং : n0098 বয়স : 64 লিঙ্গ : পুরুষ	ZMJ2335198 ফটো উপলব্ধ	Q 272 নাম : মালতী রায় স্বামীর নাম: বাদল রায় বাড়ির নং : বয়স : 73 লিঙ্গ : মহিলা	WB/03/019/417020 ফটো উপলব্ধ	273 নাম : মমতা রায় স্বামীর নাম: দীপক রায় বাড়ির নং : N0000 বয়স : 26 লিঙ্গ : মহিলা	ZMJ2048437 ফটো উপলব্ধ
274 নাম : রীনা রায় স্বামীর নাম: লক্ষীমোহন রায় বাড়ির নং : n0095 বয়স : 41 লিঙ্গ : মহিলা	CGT2636629 ফটো উপলব্ধ	275 নাম : নরেন রায় পিতার নাম: বাসুদেব রায় বাড়ির নং : n0097 বয়স : 36 লিঙ্গ : পুরুষ	ZMJ1363530 ফটো উপলব্ধ	276 নাম : অনিমা রায় স্বামীর নাম: শম্ভু রায় বাড়ির নং : n0097 বয়স : 31 লিঙ্গ : মহিলা	ZMJ1785450 ফটো উপলব্ধ
277 নাম : ফুলফুলি রায় স্বামীর নাম: নেবুয়া রায় বাড়ির নং : n0089 বয়স : 62 লিঙ্গ : মহিলা	ZMJ2320075 ফটো উপলব্ধ	278 নাম : পূর্ণিমা রায় পিতার নাম: অবিনাশ রায় বাড়ির নং : এন0103 বয়স : 24 লিঙ্গ : মহিলা	ZMJ2453033 ফটো উপলব্ধ	Q 279 নাম : কবিতা রায় স্বামীর নাম: মানিক রায় বাড়ির নং : বয়স : 35 লিঙ্গ : মহিলা	ZMJ1363712 ফটো উপলব্ধ
280 নাম : নলিন রায় পিতার নাম: কালাটু রায় বাড়ির নং : n0092 বয়স : 79 লিঙ্গ : পুরুষ	ZMJ2317352 ফটো উপলব্ধ	281 নাম : বিনতী রায় স্বামীর নাম: মজেন রায় বাড়ির নং : n0043 বয়স : 50 লিঙ্গ : মহিলা	ZMJ2316628 ফটো উপলব্ধ	282 নাম : পূর্ণিমা রায় স্বামীর নাম: রতন রায় বাড়ির নং : n0170 বয়স : 42 লিঙ্গ : মহিলা	CGT2212900 ফটো উপলব্ধ
283 নাম : কমলা রায় স্বামীর নাম: রবীন রায় বাড়ির নং : n0158 বয়স : 37 লিঙ্গ : মহিলা	ZMJ0247189 ফটো উপলব্ধ	284 নাম : পরিমল রায় পিতার নাম: বুধারু রায় বাড়ির নং : n0106 বয়স : 55 লিঙ্গ : পুরুষ	ZMJ2509198 ফটো উপলব্ধ	285 নাম : ফুলমালা রায় স্বামীর নাম: জিতেন রায় বাড়ির নং : n0104 বয়স : 55 লিঙ্গ : মহিলা	ZMJ2509263 ফটো উপলব্ধ
286 নাম : ভূমিকা রায় পিতার নাম: মঙ্গলু রায় বাড়ির নং : n0096 বয়স : 33 লিঙ্গ : মহিলা	ZMJ1433846 ফটো উপলব্ধ	287 নাম : বনিতা রায় স্বামীর নাম: নরেন রায় বাড়ির নং : n0097 বয়স : 38 লিঙ্গ : মহিলা	ZMJ1363548 ফটো উপলব্ধ	288 নাম : সঞ্জয় রায় পিতার নাম: সুধেন রায় বাড়ির নং : এন0274 বয়স : 23 লিঙ্গ : পুরুষ	ZMJ2604031 ফটো উপলব্ধ
289 নাম : লক্ষীমোহন রায় পিতার নাম: বুধা রায় বাড়ির নং : n0095 বয়স : 49 লিঙ্গ : পুরুষ	CGT2378982 ফটো উপলব্ধ	290 নাম : বাদল রায় পিতার নাম: দুলাল রায় বাড়ির নং : এন0059 বয়স : 29 লিঙ্গ : পুরুষ	ZMJ2156966 ফটো উপলব্ধ	291 নাম : সম্পা রায় পিতার নাম: দজিন রায় বাড়ির নং : এন0070 বয়স : 22 লিঙ্গ : মহিলা	ZMJ2574556 ফটো উপলব্ধ
292 নাম : শেফালি রায় বিশ্বাস স্বামীর নাম: পতিত চন্দ্র বিশ্বাস বাড়ির নং : n0104 বয়স : 34 লিঙ্গ : মহিলা	ZMJ1785435 ফটো উপলব্ধ	293 নাম : নলিন রায় পিতার নাম: তারাকান্ত রায় বাড়ির নং : n0057 বয়স : 60 লিঙ্গ : পুরুষ	ZMJ2583656 ফটো উপলব্ধ	294 নাম : সম্পা রায় স্বামীর নাম: প্রভাত রায় বাড়ির নং : n0189 বয়স : 29 লিঙ্গ : মহিলা	ZMJ1776277 ফটো উপলব্ধ
295 নাম : দিনমনি রায় পিতার নাম: বুধা রায় বাড়ির নং : n0095 বয়স : 46 লিঙ্গ : মহিলা	CGT2378990 ফটো উপলব্ধ	296 নাম : জয়ন্তী রায় স্বামীর নাম: মতীশ রায় বাড়ির নং : n0098 বয়স : 34 লিঙ্গ : মহিলা	ZMJ1529395 ফটো উপলব্ধ	297 নাম : পমিলা রায় স্বামীর নাম: মঙ্গলু রায় বাড়ির নং : n0036 বয়স : 52 লিঙ্গ : মহিলা	ZMJ2655603 ফটো উপলব্ধ
Q 298 নাম : অলেশ রায় মায়ের নাম: পেচুয়া রায় বাড়ির নং : বয়স : 26 লিঙ্গ : পুরুষ	ZMJ2062487 ফটো উপলব্ধ	299 নাম : নেবুয়া রায় পিতার নাম: ভেলা রায় বাড়ির নং : n0089 বয়স : 70 লিঙ্গ : পুরুষ	ZMJ2320042 ফটো উপলব্ধ	300 নাম : চানশ্বরী রায় স্বামীর নাম: নলেন্দ্র নাথ রায় বাড়ির নং : বয়স : 59 লিঙ্গ : মহিলা	ZMJ2335222 ফটো উপলব্ধ



301 নাম : শৈব্য রানী রায় স্বামীর নাম: তৈলক্ষ রায় বাড়ির নং : n0058 বয়স : 68 লিঙ্গ : মহিলা	WB/03/019/411724	302 নাম : চন্দ্র রায় পিতার নাম: মনেশ্বর রায় বাড়ির নং : এন0048 বয়স : 27 লিঙ্গ : পুরুষ	ZMJ2156917	303 নাম : ধনেশ রায় পিতার নাম: বেনামী রায় বাড়ির নং : n0110 বয়স : 54 লিঙ্গ : পুরুষ	ZMJ0145508
304 নাম : সুকমন রায় পিতার নাম: বুধারু রায় বাড়ির নং : n0105 বয়স : 59 লিঙ্গ : পুরুষ	ZMJ2311660	305 নাম : লক্ষন রায় পিতার নাম: সুরেশ রায় বাড়ির নং : n0103 বয়স : 45 লিঙ্গ : পুরুষ	CGT2378719	306 নাম : দীনেশ চন্দ্র রায় পিতার নাম: দধিমোহন রায় বাড়ির নং : n0086 বয়স : 49 লিঙ্গ : পুরুষ	CGT1259597
307 নাম : বাবুল রায় পিতার নাম: সচী রায় বাড়ির নং : n0090 বয়স : 35 লিঙ্গ : পুরুষ	ZMJ1233055	308 নাম : রুপালী রায় পিতার নাম: দুলাল রায় বাড়ির নং : এন0059 বয়স : 27 লিঙ্গ : মহিলা	ZMJ2156719	309 নাম : শ্যামল রায় পিতার নাম: জগেন রায় বাড়ির নং : n0088 বয়স : 36 লিঙ্গ : পুরুষ	ZMJ1150440
310 নাম : মমতা রায় স্বামীর নাম: দীনেশ চন্দ্র রায় বাড়ির নং : n0086 বয়স : 38 লিঙ্গ : মহিলা	ZMJ0146019	311 নাম : প্রভাত রায় পিতার নাম: বিশ্বনাথ রায় বাড়ির নং : N0043 বয়স : 32 লিঙ্গ : পুরুষ	ZMJ1981190	312 নাম : বাসন্তী রায় স্বামীর নাম: আশিনাথ রায় বাড়ির নং : n0147 বয়স : 37 লিঙ্গ : মহিলা	ZMJ0202614
313 নাম : নুলোবালা রায় স্বামীর নাম: ধনেশ রায় বাড়ির নং : n0110 বয়স : 50 লিঙ্গ : মহিলা	WB/03/019/414614	314 নাম : গনবালা অধিকারী স্বামীর নাম: পরমানন্দ অধিকারী বাড়ির নং : n0075 বয়স : 41 লিঙ্গ : মহিলা	ZMJ1232727	315 নাম : স্বপ্না রায় পিতার নাম: অন্নদেব রায় বাড়ির নং : n0131 বয়স : 36 লিঙ্গ : মহিলা	ZMJ1363589
316 নাম : ধনঞ্জয় রায় পিতার নাম: ফেচু রায় বাড়ির নং : এন0093 বয়স : 25 লিঙ্গ : পুরুষ	ZMJ2156834	317 নাম : রুপক রায় পিতার নাম: ফে.চু রায় বাড়ির নং : এন0093 বয়স : 21 লিঙ্গ : পুরুষ	ZMJ2702330	318 নাম : অঞ্জলী রায় স্বামীর নাম: বিদ্যামোহন রায় বাড়ির নং : n0064 বয়স : 40 লিঙ্গ : মহিলা	ZMJ0145367
319 নাম : বিজয় রায় পিতার নাম: অতুল রায় বাড়ির নং : n0045 বয়স : 33 লিঙ্গ : পুরুষ	ZMJ1433770	320 নাম : রতন রায় পিতার নাম: মজেন রায় বাড়ির নং : n0043 বয়স : 31 লিঙ্গ : পুরুষ	ZMJ1661990	321 নাম : অঞ্জলী রায় স্বামীর নাম: মঙ্গলু রায় বাড়ির নং : n0026 বয়স : 66 লিঙ্গ : মহিলা	WB/03/019/411370
322 নাম : অভিনাশ রায় পিতার নাম: সুশীল রায় বাড়ির নং : n0023 বয়স : 33 লিঙ্গ : পুরুষ	ZMJ1433721	323 নাম : রুপালী সরকার স্বামীর নাম: বাদল মন্ডল বাড়ির নং : এন0051 বয়স : 32 লিঙ্গ : মহিলা	YTU1287630	324 নাম : নজবালা রায় স্বামীর নাম: যদুমোহন রায় বাড়ির নং : n0064 বয়স : 72 লিঙ্গ : মহিলা	CGT1261346
325 নাম : মদন রায় পিতার নাম: মন্টু রায় বাড়ির নং : এন0084 বয়স : 26 লিঙ্গ : পুরুষ	ZMJ2156958	326 নাম : মনেশ্বর রায় পিতার নাম: রাজমোহন রায় বাড়ির নং : n0048 বয়স : 52 লিঙ্গ : পুরুষ	ZMJ2319275	327 নাম : মল্লিক রায় পিতার নাম: সুসেন রায় বাড়ির নং : n0056 বয়স : 31 লিঙ্গ : পুরুষ	ZMJ1662063
328 নাম : সুমিতা রায় স্বামীর নাম: পরিমল রায় বাড়ির নং : n0106 বয়স : 52 লিঙ্গ : মহিলা	WB/03/019/411656	329 নাম : সুশীল রায় পিতার নাম: সুরেশ চন্দ্র রায় বাড়ির নং : n0103 বয়স : 36 লিঙ্গ : পুরুষ	ZMJ1232669	330 নাম : রাজাবালা রায় স্বামীর নাম: চরিত্রমোহন রায় বাড়ির নং : n0082 বয়স : 79 লিঙ্গ : মহিলা	ZMJ2296283

331 নাম : সুমিতা রায় স্বামীর নাম: মন্টু রায় বাড়ির নং : n0084 বয়স : 52 লিঙ্গ : মহিলা	ZMJ2317055 ফটো উপলব্ধ	332 নাম : কম্পনা রায় স্বামীর নাম: দ্বিজেন রায় বাড়ির নং : n0090 বয়স : 38 লিঙ্গ : মহিলা	ZMJ1233022 ফটো উপলব্ধ	333 নাম : মানিক রায় পিতার নাম: সুশীল রায় বাড়ির নং : n0054 বয়স : 26 লিঙ্গ : পুরুষ	ZMJ2062446 ফটো উপলব্ধ
334 নাম : সতীশ চন্দ্র রায় পিতার নাম: নলেন্দ্র নাথ রায় বাড়ির নং : n0098 বয়স : 42 লিঙ্গ : পুরুষ	CGT2213213 ফটো উপলব্ধ	335 নাম : ধীরা অধিকারী পিতার নাম: দৌলিপ অধিকারী বাড়ির নং : এন0087 বয়স : 24 লিঙ্গ : মহিলা	ZMJ2369965 ফটো উপলব্ধ	336 নাম : সুকবালা রায় স্বামীর নাম: দধিমোহন রায় বাড়ির নং : n0086 বয়স : 69 লিঙ্গ : মহিলা	CGT1325919 ফটো উপলব্ধ
337 নাম : অনেবালা রায় স্বামীর নাম: দুলাল রায় বাড়ির নং : n0083 বয়স : 44 লিঙ্গ : মহিলা	ZMJ0145615 ফটো উপলব্ধ	338 নাম : মানিক রায় পিতার নাম: টুপলুং রায় বাড়ির নং : n0094 বয়স : 37 লিঙ্গ : পুরুষ	ZMJ1232735 ফটো উপলব্ধ	339 নাম : সান্তনা রায় পিতার নাম: কাল্টু রায় বাড়ির নং : এন0088 বয়স : 29 লিঙ্গ : মহিলা	ZMJ1807783 ফটো উপলব্ধ
340 নাম : বিষ্ণু রায় পিতার নাম: সুকমন রায় বাড়ির নং : n0105 বয়স : 33 লিঙ্গ : পুরুষ	ZMJ1433697 ফটো উপলব্ধ	341 নাম : রুপালী রায় স্বামীর নাম: প্রসেনজিৎ রায় বাড়ির নং : এন0105 বয়স : 21 লিঙ্গ : মহিলা	ZMJ2687556 ফটো উপলব্ধ	342 নাম : অদ্যমোহন রায় পিতার নাম: যদুমোহন রায় বাড়ির নং : n0064 বয়স : 51 লিঙ্গ : পুরুষ	CGT2379030 ফটো উপলব্ধ
343 নাম : বিমল রায় পিতার নাম: দধিমোহন রায় বাড়ির নং : n0086 বয়স : 32 লিঙ্গ : পুরুষ	ZMJ1785393 ফটো উপলব্ধ	344 নাম : তারামণি রায় স্বামীর নাম: বুধা রায় বাড়ির নং : n0095 বয়স : 67 লিঙ্গ : মহিলা	ZMJ2329381 ফটো উপলব্ধ	345 নাম : দেবেশ্বরী রায় স্বামীর নাম: টুপলুং রায় বাড়ির নং : n0094 বয়স : 57 লিঙ্গ : মহিলা	ZMJ2315729 ফটো উপলব্ধ
346 নাম : চিত্র রায় স্বামীর নাম: তারাকান্ত রায় বাড়ির নং : n0060 বয়স : 57 লিঙ্গ : মহিলা	CGT2135242 ফটো উপলব্ধ	347 নাম : হেমন্তি রায় স্বামীর নাম: অমল রায় বাড়ির নং : 46 বয়স : 24 লিঙ্গ : মহিলা	TTV2456259 ফটো উপলব্ধ	348 নাম : কম্পনা রায় স্বামীর নাম: বিমল রায় বাড়ির নং : এন0086 বয়স : 27 লিঙ্গ : মহিলা	ZMJ2041531 ফটো উপলব্ধ
349 নাম : শান্তি রায় স্বামীর নাম: সুশীল রায় বাড়ির নং : n0054 বয়স : 48 লিঙ্গ : মহিলা	CGT2378750 ফটো উপলব্ধ	350 নাম : মানিক রায় পিতার নাম: মজেন রায় বাড়ির নং : n0043 বয়স : 32 লিঙ্গ : পুরুষ	ZMJ1433762 ফটো উপলব্ধ	351 নাম : স্বপ্না রায় পিতার নাম: রমেশ চন্দ্র রায় বাড়ির নং : এন0059 বয়স : 23 লিঙ্গ : মহিলা	ZMJ2668903 ফটো উপলব্ধ
352 নাম : বলিন রায় পিতার নাম: বাঘা রায় বাড়ির নং : n0070 বয়স : 51 লিঙ্গ : পুরুষ	CGT1261288 ফটো উপলব্ধ	353 নাম : বিদ্যামোহন রায় পিতার নাম: যদুমোহন রায় বাড়ির নং : n0064 বয়স : 45 লিঙ্গ : পুরুষ	CGT2213106 ফটো উপলব্ধ	354 নাম : ধূলপি রায় স্বামীর নাম: শক্তিমোহন রায় বাড়ির নং : n0092 বয়স : 36 লিঙ্গ : মহিলা	ZMJ1233105 ফটো উপলব্ধ
355 নাম : মানব রায় পিতার নাম: বুদ্ধিমোহন রায় বাড়ির নং : n0107 বয়স : 26 লিঙ্গ : পুরুষ	ZMJ2062412 ফটো উপলব্ধ	356 নাম : শ্রেমানন্দ রায় পিতার নাম: কার্তিক রায় বাড়ির নং : n0134 বয়স : 58 লিঙ্গ : পুরুষ	ZMJ2319994 ফটো উপলব্ধ	357 নাম : শৈলেশ রায় পিতার নাম: পেচুয়া রায় বাড়ির নং : এন0132 বয়স : 24 লিঙ্গ : পুরুষ	ZMJ2455277 ফটো উপলব্ধ
358 নাম : দধিমোহন রায় পিতার নাম: বানী রায় বাড়ির নং : n0086 বয়স : 76 লিঙ্গ : পুরুষ	ZMJ2308997 ফটো উপলব্ধ	359 নাম : কৈলাশ রায় পিতার নাম: বুদ্ধিমোহন রায় বাড়ির নং : এন0107 বয়স : 25 লিঙ্গ : পুরুষ	ZMJ2156933 ফটো উপলব্ধ	360 নাম : তৈলক্ষা রায় পিতার নাম: লক্ষিমোহন রায় বাড়ির নং : n0058 বয়স : 68 লিঙ্গ : পুরুষ	CGT1260801 ফটো উপলব্ধ

361 নাম : রমেশ রায় পিতার নাম: বনো রায় বাড়ির নং : n0087 বয়স : 57 লিঙ্গ : পুরুষ	ZMJ2570158 ফটো উপলব্ধ	362 নাম : নারায়ন রায় পিতার নাম: রমেশ রায় বাড়ির নং : এন0152 বয়স : 20 লিঙ্গ : পুরুষ	ZMJ2727063 ফটো উপলব্ধ	363 নাম : নিরবলা রায় স্বামীর নাম: সরেন রায় বাড়ির নং : n0132 বয়স : 51 লিঙ্গ : মহিলা	CGT2378834 ফটো উপলব্ধ
Q 364 নাম : সজিত রায় পিতার নাম: পেচুয়া রায় বাড়ির নং : এন0331 বয়স : 20 লিঙ্গ : পুরুষ	ZMJ2716058 ফটো উপলব্ধ	365 নাম : রিনা রায় স্বামীর নাম: শৈলেশ রায় বাড়ির নং : এন0356 বয়স : 20 লিঙ্গ : মহিলা	ZMJ2723609 ফটো উপলব্ধ	Q 366 নাম : পুষ্প রায় স্বামীর নাম: বলিন রায় বাড়ির নং : বয়স : 40 লিঙ্গ : মহিলা	ZMJ1866318 ফটো উপলব্ধ
367 নাম : জ্যোৎস্না রায় স্বামীর নাম: অবিনাশ রায় বাড়ির নং : n0103 বয়স : 48 লিঙ্গ : মহিলা	CGT1261387 ফটো উপলব্ধ	368 নাম : বিমল রায় পিতার নাম: অল্পদেব রায় বাড়ির নং : n0131 বয়স : 42 লিঙ্গ : পুরুষ	ZMJ1785443 ফটো উপলব্ধ	369 নাম : মলিন রায় পিতার নাম: ক্ষীর প্রসাদ রায় বাড়ির নং : এন0195 বয়স : 45 লিঙ্গ : পুরুষ	ZMJ1727593 ফটো উপলব্ধ
370 নাম : লিটন রায় পিতার নাম: মলিন রায় বাড়ির নং : এন0195 বয়স : 21 লিঙ্গ : পুরুষ	ZMJ2693919 ফটো উপলব্ধ	371 নাম : উপবলা রায় স্বামীর নাম: রাজমোহন রায় বাড়ির নং : n0048 বয়স : 73 লিঙ্গ : মহিলা	ZMJ2327914 ফটো উপলব্ধ	372 নাম : ধনপতি রায় পিতার নাম: মঙ্গলু রায় বাড়ির নং : এন0038 বয়স : 24 লিঙ্গ : পুরুষ	ZMJ2454221 ফটো উপলব্ধ
373 নাম : অনিতা রায় স্বামীর নাম: মনকান্ত রায় বাড়ির নং : n0055 বয়স : 37 লিঙ্গ : মহিলা	ZMJ1232719 ফটো উপলব্ধ	374 নাম : বাসন্তী রায় স্বামীর নাম: নীরেন রায় বাড়ির নং : n0091 বয়স : 55 লিঙ্গ : মহিলা	WB/03/019/411431 ফটো উপলব্ধ	375 নাম : সচী রায় পিতার নাম: ভেলা রায় বাড়ির নং : n0090 বয়স : 69 লিঙ্গ : পুরুষ	WB/03/019/411737 ফটো উপলব্ধ
376 নাম : তাপস রায় পিতার নাম: পরিমল রায় বাড়ির নং : n0106 বয়স : 30 লিঙ্গ : পুরুষ	ZMJ1661941 ফটো উপলব্ধ	377 নাম : সুযমা রায় পিতার নাম: ধনেশ রায় বাড়ির নং : N0110 বয়স : 26 লিঙ্গ : মহিলা	ZMJ2392850 ফটো উপলব্ধ	378 নাম : জিতেন রায় পিতার নাম: সুরেশ রায় বাড়ির নং : n0104 বয়স : 63 লিঙ্গ : পুরুষ	WB/03/019/411588 ফটো উপলব্ধ
379 নাম : বাসুদেব রায় পিতার নাম: পূর্ণদেব রায় বাড়ির নং : n0097 বয়স : 67 লিঙ্গ : পুরুষ	ZMJ2329811 ফটো উপলব্ধ	380 নাম : বিনা রায় (অধিকারী) স্বামীর নাম: মনোজিৎ অধিকারী বাড়ির নং : n0160 বয়স : 33 লিঙ্গ : মহিলা	ZMJ1474923 ফটো উপলব্ধ	381 নাম : গীতা শর্মা স্বামীর নাম: দিলীপ শর্মা বাড়ির নং : n0128 বয়স : 83 লিঙ্গ : মহিলা	WB/03/019/411375 ফটো উপলব্ধ
382 নাম : রিঙ্কু শর্মা পিতার নাম: চিত্র শর্মা বাড়ির নং : n0128 বয়স : 29 লিঙ্গ : মহিলা	ZMJ1785542 ফটো উপলব্ধ	383 নাম : মানিতা শর্মা স্বামীর নাম: চিত্র শর্মা বাড়ির নং : n0128 বয়স : 57 লিঙ্গ : মহিলা	WB/03/019/411678 ফটো উপলব্ধ	384 নাম : দিপঙ্কর শর্মা পিতার নাম: সুরেশ শর্মা বাড়ির নং : n0128 বয়স : 29 লিঙ্গ : পুরুষ	ZMJ1785575 ফটো উপলব্ধ
385 নাম : ভূপেন শর্মা পিতার নাম: খনেশ্বর শর্মা বাড়ির নং : n0128 বয়স : 86 লিঙ্গ : পুরুষ	WB/03/019/411107 ফটো উপলব্ধ	386 নাম : চিত্র শর্মা পিতার নাম: ভূপেন শর্মা বাড়ির নং : n0128 বয়স : 64 লিঙ্গ : পুরুষ	WB/03/019/411380 ফটো উপলব্ধ	387 নাম : টম্পা শর্মা পিতার নাম: চিত্র শর্মা বাড়ির নং : n0128 বয়স : 28 লিঙ্গ : মহিলা	ZMJ2062461 ফটো উপলব্ধ
388 নাম : গুপিন সরকার পিতার নাম: পুন্যচন্দ্র সরকার বাড়ির নং : n0124 বয়স : 55 লিঙ্গ : পুরুষ	WB/03/019/411503 ফটো উপলব্ধ	389 নাম : পঙ্কজ সরকার পিতার নাম: জিল মোহন সরকার বাড়ির নং : n0061 বয়স : 28 লিঙ্গ : পুরুষ	ZMJ1866219 ফটো উপলব্ধ	390 নাম : শ্যামল সরকার পিতার নাম: মাখন সরকার বাড়ির নং : n0119 বয়স : 63 লিঙ্গ : পুরুষ	ZMJ2296465 ফটো উপলব্ধ

391 নাম : কার্তিক সরকার পিতার নাম: হরিপদ সরকার বাড়ির নং : নং117 বয়স : 24 লিঙ্গ : পুরুষ	ZMJ2391498 ফটো উপলব্ধ	392 নাম : মাধব সরকার পিতার নাম: পুন্যচন্দ্র সরকার বাড়ির নং : n0124 বয়স : 61 লিঙ্গ : পুরুষ	ZMJ2319846 ফটো উপলব্ধ	393 নাম : সোভারানী সরকার স্বামীর নাম: মনিন্দ্র নাথ সরকার বাড়ির নং : n0120 বয়স : 61 লিঙ্গ : মহিলা	ZMJ2323632 ফটো উপলব্ধ
394 নাম : মনবালা সরকার স্বামীর নাম: সাধু সরকার বাড়ির নং : n0046 বয়স : 57 লিঙ্গ : মহিলা	ZMJ2317600 ফটো উপলব্ধ	395 নাম : চিত্তরঞ্জন সরকার পিতার নাম: সাধুচরন সরকার বাড়ির নং : n0046 বয়স : 40 লিঙ্গ : পুরুষ	CGT2379246 ফটো উপলব্ধ	396 নাম : দুলানি সরকার স্বামীর নাম: জিলমন সরকার বাড়ির নং : n0061 বয়স : 55 লিঙ্গ : মহিলা	ZMJ2325272 ফটো উপলব্ধ
397 নাম : স্বপ্না সরকার স্বামীর নাম: হারানচন্দ্র সরকার বাড়ির নং : n0122 বয়স : 40 লিঙ্গ : মহিলা	CGT2379121 ফটো উপলব্ধ	398 নাম : গনেশ সরকার পিতার নাম: লালমোহন সরকার বাড়ির নং : n0123 বয়স : 46 লিঙ্গ : পুরুষ	CGT2636744 ফটো উপলব্ধ	399 নাম : বিজয় সরকার পিতার নাম: পরিতোষ সরকার বাড়ির নং : নং125 বয়স : 24 লিঙ্গ : পুরুষ	ZMJ2391613 ফটো উপলব্ধ
400 নাম : শম্ভুনাথ সরকার পিতার নাম: বিশ্বনাথ সরকার বাড়ির নং : n0121 বয়স : 69 লিঙ্গ : পুরুষ	WB/03/019/411358 ফটো উপলব্ধ	401 নাম : আল্পনা সরকার (মন্ডল) স্বামীর নাম: নিরঞ্জন সরকার বাড়ির নং : n0046 বয়স : 42 লিঙ্গ : মহিলা	ZMJ1363704 ফটো উপলব্ধ	402 নাম : রবীন্দ্রমোহন সরকার পিতার নাম: অর্জুন সরকার বাড়ির নং : n0111 বয়স : 57 লিঙ্গ : পুরুষ	WB/03/019/411094 ফটো উপলব্ধ
403 নাম : হরিপদ সরকার পিতার নাম: পাখালি সরকার বাড়ির নং : n0117 বয়স : 69 লিঙ্গ : পুরুষ	WB/03/019/411679 ফটো উপলব্ধ	404 নাম : অবলা মন্ডল স্বামীর নাম: নিতাই সরকার বাড়ির নং : এব0061 বয়স : 35 লিঙ্গ : মহিলা	ZMJ1950690 ফটো উপলব্ধ	405 নাম : চন্দনা সরকার স্বামীর নাম: শ্যামল সরকার বাড়ির নং : n0119 বয়স : 57 লিঙ্গ : মহিলা	ZMJ2296598 ফটো উপলব্ধ
406 নাম : মনীন্দ্র সরকার পিতার নাম: লালমোহন সরকার বাড়ির নং : n0123 বয়স : 53 লিঙ্গ : পুরুষ	WB/03/019/411569 ফটো উপলব্ধ	407 নাম : পায়ান সরকার পিতার নাম: সুবরন সরকার বাড়ির নং : n0108 বয়স : 67 লিঙ্গ : পুরুষ	WB/03/019/411472 ফটো উপলব্ধ	408 নাম : সমীরন সরকার পিতার নাম: মনিন্দ্র সরকার বাড়ির নং : নং123 বয়স : 24 লিঙ্গ : পুরুষ	ZMJ2401321 ফটো উপলব্ধ
409 নাম : শতাব্দী সরকার স্বামীর নাম: পূর্ণ সরকার বাড়ির নং : এন0117 বয়স : 27 লিঙ্গ : মহিলা	ZMJ2001212 ফটো উপলব্ধ	410 নাম : সুবর্ণা সরকার স্বামীর নাম: নারায়ণ সরকার বাড়ির নং : n0190 বয়স : 33 লিঙ্গ : মহিলা	ZMJ1579374 ফটো উপলব্ধ	411 নাম : হারানচন্দ্র সরকার পিতার নাম: কালীপদ সরকার বাড়ির নং : n0122 বয়স : 44 লিঙ্গ : পুরুষ	CGT2135457 ফটো উপলব্ধ
412 নাম : আয়নামতী সরকার স্বামীর নাম: লালমোহন সরকার বাড়ির নং : n0123 বয়স : 79 লিঙ্গ : মহিলা	WB/03/019/411677 ফটো উপলব্ধ	413 নাম : নিতাই সরকার পিতার নাম: ঝিলমন সরকার বাড়ির নং : n0061 বয়স : 35 লিঙ্গ : পুরুষ	ZMJ1529445 ফটো উপলব্ধ	414 নাম : সরস্বতী সরকার স্বামীর নাম: হরিপদ সরকার বাড়ির নং : n0117 বয়স : 62 লিঙ্গ : মহিলা	WB/03/019/411680 ফটো উপলব্ধ
415 নাম : পূর্ণ সরকার পিতার নাম: হরিপদ সরকার বাড়ির নং : n0117 বয়স : 30 লিঙ্গ : পুরুষ	ZMJ1661958 ফটো উপলব্ধ	416 নাম : মনোজিত সরকার পিতার নাম: মনিন্দ্র নাথ সরকার বাড়ির নং : n0120 বয়স : 31 লিঙ্গ : পুরুষ	ZMJ1529429 ফটো উপলব্ধ	417 নাম : পরান সরকার পিতার নাম: কালিপদ সরকার বাড়ির নং : n0122 বয়স : 36 লিঙ্গ : পুরুষ	ZMJ1232842 ফটো উপলব্ধ
418 নাম : মিনুরানী সরকার স্বামীর নাম: তুষ্টমোহন সরকার বাড়ির নং : n0112 বয়স : 59 লিঙ্গ : মহিলা	WB/03/019/411579 ফটো উপলব্ধ	419 নাম : নারায়ণ সরকার পিতার নাম: কালীপদ সরকার বাড়ির নং : n0136 বয়স : 40 লিঙ্গ : পুরুষ	CGT2379139 ফটো উপলব্ধ	420 নাম : গণেশ সরকার পিতার নাম: হরিপদ সরকার বাড়ির নং : N0117 বয়স : 24 লিঙ্গ : পুরুষ	ZMJ2391266 ফটো উপলব্ধ



421 নাম : কালিপদ সরকার পিতার নাম: সখীচরন সরকার বাড়ির নং : n0122 বয়স : 77 লিঙ্গ : পুরুষ	WB/03/019/411798	422 নাম : তনয় সরকার পিতার নাম: হারান চন্দ্র সরকার বাড়ির নং : চাপগড় বয়স : 22 লিঙ্গ : পুরুষ	ZMJ2697878	423 নাম : মিনা সরকার স্বামীর নাম: গুপিন সরকার বাড়ির নং : n0124 বয়স : 53 লিঙ্গ : মহিলা	ZMJ1503903
424 নাম : জিলমন সরকার পিতার নাম: পাখালি সরকার বাড়ির নং : n0061 বয়স : 64 লিঙ্গ : পুরুষ	ZMJ2325249	425 নাম : পরিতোষ সরকার পিতার নাম: পূর্ণচন্দ্র সরকার বাড়ির নং : n0125 বয়স : 59 লিঙ্গ : পুরুষ	WB/03/019/411573	426 নাম : কমলা সরকার স্বামীর নাম: গণেশ সরকার বাড়ির নং : n0123 বয়স : 35 লিঙ্গ : মহিলা	ZMJ1785401
427 নাম : মনিন্দ্র নাথ সরকার পিতার নাম: মাখন সরকার বাড়ির নং : n0120 বয়স : 69 লিঙ্গ : পুরুষ	ZMJ2323624	428 নাম : ফুলমালা সরকার স্বামীর নাম: মনোজিৎ সরকার বাড়ির নং : n0120 বয়স : 27 লিঙ্গ : মহিলা	ZMJ2062420	429 নাম : রীতা সরকার স্বামীর নাম: শম্ভুনাথ সরকার বাড়ির নং : n0121 বয়স : 62 লিঙ্গ : মহিলা	WB/03/019/411158
430 নাম : গোপাল সরকার পিতার নাম: রবীন্দ্র মোহন সরকার বাড়ির নং : N0111 বয়স : 28 লিঙ্গ : পুরুষ	ZMJ1981224	431 নাম : সবিতা সরকার স্বামীর নাম: মনিন্দ্র সরকার বাড়ির নং : n0120 বয়স : 41 লিঙ্গ : মহিলা	CGT2379212	432 নাম : ননীবালা সরকার স্বামীর নাম: মাধব সরকার বাড়ির নং : n0124 বয়স : 61 লিঙ্গ : মহিলা	ZMJ2319861
433 নাম : নিরঞ্জন সরকার পিতার নাম: সাধু চরণ সরকার বাড়ির নং : n0046 বয়স : 41 লিঙ্গ : পুরুষ	CGT2379238	434 নাম : মৌসুমী সরকার পিতার নাম: মনিন্দ্র সরকার বাড়ির নং : এন0425 বয়স : 23 লিঙ্গ : মহিলা	ZMJ2563666	435 নাম : চন্দন সরকার পিতার নাম: শম্ভু নাথ সরকার বাড়ির নং : n0121 বয়স : 29 লিঙ্গ : পুরুষ	ZMJ1785351
436 নাম : জয়চাঁদ সরকার পিতার নাম: পরিতোষ সরকার বাড়ির নং : n0125 বয়স : 34 লিঙ্গ : পুরুষ	ZMJ1363563	437 নাম : পৌরী সরকার স্বামীর নাম: পরিতোষ সরকার বাড়ির নং : n0125 বয়স : 54 লিঙ্গ : মহিলা	WB/03/019/411863	438 নাম : কমলা সরকার স্বামীর নাম: ভক্ত মন্ডল বাড়ির নং : চাপগড় বয়স : 27 লিঙ্গ : মহিলা	ZMJ2354900
439 নাম : রেবা সরকার পিতার নাম: কালিপদ সরকার বাড়ির নং : n0122 বয়স : 27 লিঙ্গ : মহিলা	ZMJ1981257	440 নাম : রাসমনি সরকার (রায়) স্বামীর নাম: সুশীল রায় বাড়ির নং : N0103 বয়স : 33 লিঙ্গ : মহিলা	ZMJ1981182	441 নাম : বেবী সরকার(মন্ডল) স্বামীর নাম: পরিতোষ মন্ডল বাড়ির নং : N0100 বয়স : 27 লিঙ্গ : মহিলা	ZMJ1981174
442 নাম : পূর্ণিমা সাহা মায়ের নাম: সুমিত্রা সাহা বাড়ির নং : 117 বয়স : 38 লিঙ্গ : মহিলা	ZRS1641174	443 নাম : বর্ণালী রায় স্বামীর নাম: কমলেশ রায় বাড়ির নং : এন0331 বয়স : 22 লিঙ্গ : মহিলা	ZMJ2716066	444 নাম : লপিকা রায় স্বামীর নাম: কল্যান রায় বাড়ির নং : এন0016 বয়স : 24 লিঙ্গ : মহিলা	ZMJ2736155
445 নাম : সরস্বতী রায় পিতার নাম: পুজেন রায় বাড়ির নং : এন0066 বয়স : 23 লিঙ্গ : মহিলা	WDB3081775	446 নাম : ঝুমুড় সরকার পিতার নাম: পরিতোষ সরকার বাড়ির নং : এন0642 বয়স : 22 লিঙ্গ : মহিলা	ZMJ2752996	447 নাম : কৃষ্ণ অধিকারী পিতার নাম: রমেশ অধিকারী বাড়ির নং : এন0065 বয়স : 19 লিঙ্গ : পুরুষ	ZMJ2760668
448 নাম : সঙ্গীতা রায় পিতার নাম: দীনেশ চন্দ্র রায় বাড়ির নং : এন0086 বয়স : 19 লিঙ্গ : মহিলা	ZMJ2768810	449 নাম : লিপিকা রায় পিতার নাম: অবিনাশ রায় বাড়ির নং : এন0103 বয়স : 26 লিঙ্গ : মহিলা	ZMJ2156776	450 নাম : পূর্ণিমা দাস স্বামীর নাম: পিন্টু দাস বাড়ির নং : এন0049 বয়স : 37 লিঙ্গ : মহিলা	TTV1738129



<p>451</p> <p>নাম : মিঠু সরকার স্বামীর নাম: মদন মন্ডল বাড়ির নং : এন0069 বয়স : 21 লিঙ্গ : মহিলা</p>	<p>ZMJ2775526</p> <p>ফটো উপলব্ধ</p>	<p>452</p> <p>নাম : পূর্ণিমা রায় বিশ্বাস স্বামীর নাম: সুরজিৎ বিশ্বাস বাড়ির নং : এন0210 বয়স : 26 লিঙ্গ : মহিলা</p>	<p>ZMJ2776938</p> <p>ফটো উপলব্ধ</p>	<p>453</p> <p>নাম : পল্লবী রায় পিতার নাম: বুদ্ধিমোহন রায় বাড়ির নং : চাপগড় বয়স : 19 লিঙ্গ : মহিলা</p>	<p>ZMJ2777514</p> <p>ফটো উপলব্ধ</p>
<p>454</p> <p>নাম : জয়ন্ত রায় পিতার নাম: মনকান্ত রায় বাড়ির নং : এন0243 বয়স : 20 লিঙ্গ : পুরুষ</p>	<p>ZMJ2778819</p> <p>ফটো উপলব্ধ</p>	<p>455</p> <p>নাম : কমল রায় পিতার নাম: বলিন রায় বাড়ির নং : চাপগড় বয়স : 22 লিঙ্গ : পুরুষ</p>	<p>ZMJ2780831</p> <p>ফটো উপলব্ধ</p>	<p>456</p> <p>নাম : ববিতা রায় পিতার নাম: শ্যামল রায় বাড়ির নং : n0131 বয়স : 20 লিঙ্গ : মহিলা</p>	<p>ZMJ2794097</p> <p>ফটো উপলব্ধ</p>
<p>457</p> <p>নাম : দেবিতা রায় পিতার নাম: শ্যামল রায় বাড়ির নং : n0131 বয়স : 22 লিঙ্গ : পুরুষ</p>	<p>ZMJ2794071</p> <p>ফটো উপলব্ধ</p>	<p>458</p> <p>নাম : সঙ্গীতা সরকার পিতার নাম: খুশি সরকার বাড়ির নং : চাপগড় বয়স : 19 লিঙ্গ : মহিলা</p>	<p>ZMJ2793982</p> <p>ফটো উপলব্ধ</p>	<p>459</p> <p>নাম : পার্বতি রায় স্বামীর নাম: মানিক রায় বাড়ির নং : স্বামী- মানিক রায় বয়স : 24 লিঙ্গ : মহিলা</p>	<p>ZMJ2798577</p> <p>ফটো উপলব্ধ</p>
<p>460</p> <p>নাম : প্রিয়াঙ্কা মন্ডল পিতার নাম: শান্তি গোপাল মন্ডল বাড়ির নং : চাপগড় বয়স : 19 লিঙ্গ : মহিলা</p>	<p>ZMJ2803245</p> <p>ফটো উপলব্ধ</p>	<p>461</p> <p>নাম : মানব রায় পিতার নাম: রতন রায় বাড়ির নং : 00 বয়স : 19 লিঙ্গ : পুরুষ</p>	<p>ZMJ2808376</p> <p>ফটো উপলব্ধ</p>		





462	1	ZMJ2820066
নাম : চন্দনা রায় স্বামীর নাম: মল্লিক রায় বাড়ির নং : এন0056 বয়স : 21 লিঙ্গ : মহিলা		
ফটো উপলব্ধ		

463	1	ZMJ2820140
নাম : সুমিতা রায় স্বামীর নাম: রবিকান্ত রায় বাড়ির নং : এন055 বয়স : 20 লিঙ্গ : মহিলা		
ফটো উপলব্ধ		

464	1	ZMJ2828317
নাম : মেনকা রায় পিতার নাম: প্রেমানন্দ রায় বাড়ির নং : চ্যাপগড় বয়স : 18 লিঙ্গ : মহিলা		
ফটো উপলব্ধ		

465	1	ZMJ2832319
নাম : কার্তিক রায় পিতার নাম: নরেন রায় বাড়ির নং : এন0097 বয়স : 18 লিঙ্গ : পুরুষ		
ফটো উপলব্ধ		

নির্বাচক সংখ্যার সারসংক্ষেপ :

A) নির্বাচকের সংখ্যা :

	নির্বাচক তালিকার প্রকৃতি	নির্বাচক তালিকার পরিচিতি :	নির্বাচকের সংখ্যা :				
			পুরুষ	মহিলা	তৃতীয় লিঙ্গ	মোট	
I	মূল তালিকা	মূল তালিকা	বিশেষ নিবিড় সংশোধন ২০২৬ এর চূড়ান্ত ভোটার তালিকার সহিত 06-04-2026 তারিখ অবধি সংশোধিত নির্বাচক তালিকা	235	226	0	461
II	1- সংযোজন তালিকা	সংযোজনী 1	বিশেষ সংক্ষিপ্ত সংশোধন 2026	0	0	0	0
		সংযোজনী 2	ধারাবাহিক সংশোধন 2026	1	3	0	4
		মোট		1	3	0	4
III	2- বিয়োজন তালিকা	সংযোজনী 1	বিশেষ সংক্ষিপ্ত সংশোধন 2026	4	8	0	12
		সংযোজনী 2	ধারাবাহিক সংশোধন 2026	0	0	0	0
		মোট		4	8	0	12
IV	'লিঙ্গ ক্ষেত্রের' পরিবর্তনের কারণে পার্থক্য			0	0	0	0
V	বিচারপ্রক্রিয়ার অধীনস্থ			0	0	0	0
VI	বিচার বিভাগীয় আধিকারিক কর্তৃক বিচারপূর্বক নিষ্পত্তির পর বিয়োজিত			1	1	0	2
নির্বাচকের মোট সংখ্যা (I+II-III+IV-V-VI)				231	220	0	451

B) ক্রটি সংশোধনের সংখ্যা :

নির্বাচক তালিকার প্রকৃতি	নির্বাচক তালিকার পরিচিতি :	ক্রটি সংশোধনের সংখ্যা :
সংযোজনী 1	বিশেষ সংক্ষিপ্ত সংশোধন 2026	0
সংযোজনী 2	ধারাবাহিক সংশোধন 2026	0
	মোট	0

নির্বাচক নিবন্ধন আধিকারিকের স্বাক্ষর

E-মৃত, S-স্থানান্তরিত, R-একাধিকবার অন্তর্ভুক্ত, M-নিখোঁজ, Q-যোগ্য নহে