



নির্বাচক তালিকা 2026 S25 পশ্চিমবঙ্গ

বিধানসভা নির্বাচনক্ষেত্রের নং, নাম ও সংরক্ষণের স্থিতি : 16 - ময়নাগুড়ি (তপশীলি জাতি)		অংশ নং : 35																			
বিধানসভা নির্বাচনক্ষেত্রটি যে লোকসভা নির্বাচনক্ষেত্রের / ক্ষেত্রসমূহের অন্তর্ভুক্ত তার নং, নাম ও সংরক্ষণ স্থিতি : 3 - জলপাইগুড়ি (তপশীলি জাতি)																					
1. সংশোধনের পূর্ণ বিবরণ																					
সংশোধনের বৎসর :	2026	নির্বাচক তালিকার পরিচিতি : বিশেষ নিবিড় সংশোধন ২০২৬ এর চূড়ান্ত ভোটার তালিকার সহিত 06-04-2026 তারিখ অবধি সংশোধিত নির্বাচক তালিকা																			
ভিত্তি তারিখ :	01-01-2026																				
সংশোধনের প্রকৃতি :	ধারাবাহিক সংশোধন 2026																				
প্রকাশনার তারিখ :	06-04-2026																				
2. অংশ ও নির্বাচনী এলাকার পূর্ণ বিবরণ :																					
অংশের ভাগ নং ও নাম :																					
1-খেরিয়াপাড়া, পাকুড়িতলা, খেমনপাড়া		<table style="width: 100%; border-collapse: collapse;"> <tr> <td style="width: 60%;">প্রধান শহর/গ্রাম</td> <td>: পূর্ব বড়গিলা</td> </tr> <tr> <td>ওয়ার্ড</td> <td>:</td> </tr> <tr> <td>থানা</td> <td>: ময়নাগুড়ি</td> </tr> <tr> <td>গ্রাম পঞ্চগায়েত</td> <td>: আমগুড়ি</td> </tr> <tr> <td>ব্লক</td> <td>: ময়নাগুড়ি</td> </tr> <tr> <td>মহকুমা</td> <td>: সদর, জলপাইগুড়ি</td> </tr> <tr> <td>জেলা</td> <td>: জলপাইগুড়ি</td> </tr> <tr> <td>পিন</td> <td>: 735224</td> </tr> </table>				প্রধান শহর/গ্রাম	: পূর্ব বড়গিলা	ওয়ার্ড	:	থানা	: ময়নাগুড়ি	গ্রাম পঞ্চগায়েত	: আমগুড়ি	ব্লক	: ময়নাগুড়ি	মহকুমা	: সদর, জলপাইগুড়ি	জেলা	: জলপাইগুড়ি	পিন	: 735224
প্রধান শহর/গ্রাম	: পূর্ব বড়গিলা																				
ওয়ার্ড	:																				
থানা	: ময়নাগুড়ি																				
গ্রাম পঞ্চগায়েত	: আমগুড়ি																				
ব্লক	: ময়নাগুড়ি																				
মহকুমা	: সদর, জলপাইগুড়ি																				
জেলা	: জলপাইগুড়ি																				
পিন	: 735224																				
3. ভোট গ্রহন কেন্দ্রের পূর্ণ বিবরণ :																					
ভোট গ্রহন কেন্দ্রের নং, নাম :		ভোট গ্রহন কেন্দ্রের শ্রেণী :		গ্রামীণ																	
35 - পূর্ব বড়গিলা বি. এফ. পি. স্কুল		এই অংশে সহায়ক ভোটগ্রহন কেন্দ্রের সংখ্যা		0																	
ভোট গ্রহন কেন্দ্রের ঠিকানা :		:																			
পূর্ব বড়গিলা বি. এফ. পি. স্কুল, পূর্ব বড়গিলা, আমগুড়ি																					
4. নির্বাচকের সংখ্যা :																					
প্রথম ক্রমিক নং	শেষ ক্রমিক নং	মোট সংখ্যা																			
		পুরুষ	মহিলা	তৃতীয় লিঙ্গ	মোট																
1	1073	528	491	0	1019																

নির্বাচক নিবন্ধন আধিকারিকের স্বাক্ষর

Nazri Naksha

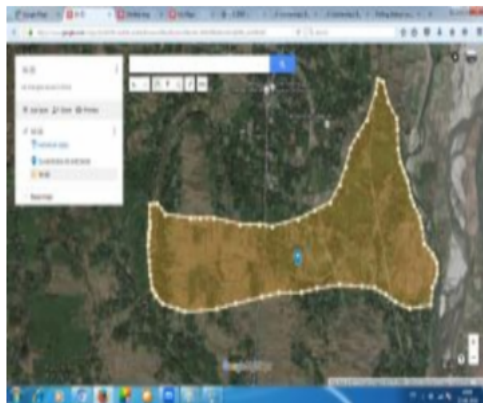

Google Map View

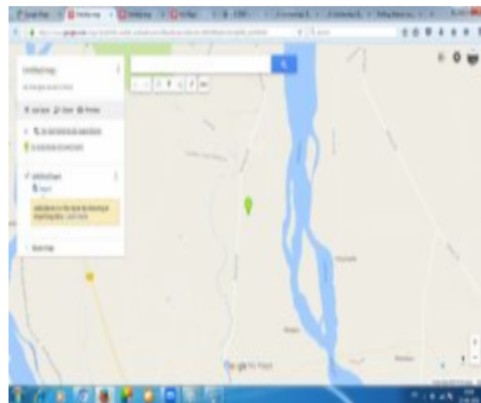

Polling Station Building Front View



Polling Station Front View



Cad View

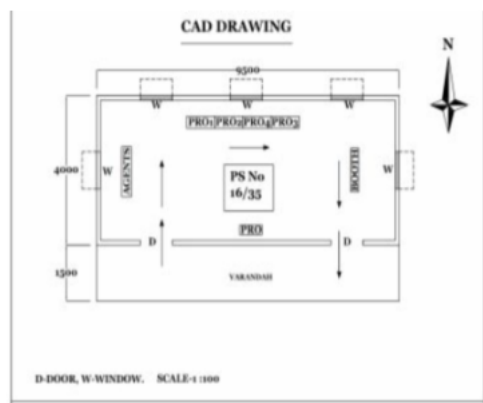

Key MAP View





1 নাম : শ্রীদেবী রায় মজুমদার স্বামীর নাম: গণেশ মজুমদার বাড়ির নং : এন0188 বয়স : 30 লিঙ্গ : মহিলা	ZMJ2159499 ফটো উপলব্ধ	2 নাম : অনচর মল্ল পিতার নাম: চট্টো মল্ল বাড়ির নং : n0117 বয়স : 33 লিঙ্গ : পুরুষ	ZMJ1530179 ফটো উপলব্ধ	3 নাম : জহ্নুর বিবি স্বামীর নাম: শাহির মহম্মদ বাড়ির নং : n0117 বয়স : 52 লিঙ্গ : মহিলা	CGT2380376 ফটো উপলব্ধ
4 নাম : জহিরুল মহঃ মায়ের নাম: জহ্নুর বিবি বাড়ির নং : n0117 বয়স : 30 লিঙ্গ : পুরুষ	ZMJ1662576 ফটো উপলব্ধ	5 নাম : রাজকুমার মহঃ পিতার নাম: ধোলু মহঃ বাড়ির নং : n0116 বয়স : 54 লিঙ্গ : পুরুষ	WB/03/019/387724 ফটো উপলব্ধ	6 নাম : খশিশ মল্ল পিতার নাম: চট্টো মল্ল বাড়ির নং : n0117 বয়স : 33 লিঙ্গ : পুরুষ	ZMJ1150747 ফটো উপলব্ধ
7 নাম : লতিফুল মল্ল পিতার নাম: খশিশ মল্ল বাড়ির নং : n0117 বয়স : 29 লিঙ্গ : পুরুষ	ZMJ1785930 ফটো উপলব্ধ	8 নাম : গনেশ মজুমদার পিতার নাম: যোগেশ মজুমদার বাড়ির নং : n0188 বয়স : 36 লিঙ্গ : পুরুষ	ZMJ1233816 ফটো উপলব্ধ	9 নাম : অবিয়া বিবি স্বামীর নাম: রাজকুমার মল্ল বাড়ির নং : n0117 বয়স : 42 লিঙ্গ : মহিলা	CGT2637213 ফটো উপলব্ধ
10 নাম : মইরুল মহঃ মায়ের নাম: সুকবালা বিবি বাড়ির নং : n0188 বয়স : 29 লিঙ্গ : পুরুষ	ZMJ1866912 ফটো উপলব্ধ	11 নাম : খুসলোম খাতুন স্বামীর নাম: খশিশ মহম্মদ বাড়ির নং : n0117 বয়স : 56 লিঙ্গ : মহিলা	WB/03/019/414030 ফটো উপলব্ধ	12 নাম : যোগেশ মজুমদার পিতার নাম: ফুলচাঁদ মজুমদার বাড়ির নং : n0188 বয়স : 74 লিঙ্গ : পুরুষ	ZMJ1150754 ফটো উপলব্ধ
13 নাম : কৌশল্যা রায় স্বামীর নাম: বৈশাণ্ড রায় বাড়ির নং : n0260 বয়স : 36 লিঙ্গ : মহিলা	ZMJ1150580 ফটো উপলব্ধ	14 নাম : শোভারানী রায় স্বামীর নাম: হরেন্দ্রনাথ রায় বাড়ির নং : n0269 বয়স : 63 লিঙ্গ : মহিলা	ZMJ2279388 ফটো উপলব্ধ	15 নাম : খালিজা বেগম স্বামীর নাম: মইরুল মহঃ বাড়ির নং : এন0188 বয়স : 29 লিঙ্গ : মহিলা	ZMJ2158855 ফটো উপলব্ধ
16 নাম : রাহুল বক্রি পিতার নাম: রাজকুমার মোহম্মদ বাড়ির নং : n0117 বয়স : 26 লিঙ্গ : পুরুষ	ZMJ2402691 ফটো উপলব্ধ	17 নাম : হামেদা খাতুন স্বামীর নাম: জহিরুল মহঃ বাড়ির নং : n0117 বয়স : 30 লিঙ্গ : মহিলা	ZMJ2110518 ফটো উপলব্ধ	18 নাম : মেরিনা খাতুন পিতার নাম: খশিশ মহম্মদ বাড়ির নং : এন0188 বয়স : 22 লিঙ্গ : মহিলা	ZMJ2604189 ফটো উপলব্ধ
19 নাম : খালিমা বক্রি পিতার নাম: কাশিশ মোহম্মদ বাড়ির নং : n0117 বয়স : 33 লিঙ্গ : মহিলা	ZMJ2402667 ফটো উপলব্ধ	20 নাম : মোহম্মদ কবির পিতার নাম: কাশিশ মোহম্মদ বাড়ির নং : 8 বয়স : 20 লিঙ্গ : পুরুষ	ZMJ2670867 ফটো উপলব্ধ	21 নাম : রাখিনা খাতুন স্বামীর নাম: অনচর আলী বাড়ির নং : n0117 বয়স : 33 লিঙ্গ : মহিলা	ZMJ1225028 ফটো উপলব্ধ
22 নাম : সঙ্গীতা অধিকারী স্বামীর নাম: হৃশিকেশ রায় বাড়ির নং : n033 বয়স : 25 লিঙ্গ : মহিলা	ZMJ2402816 ফটো উপলব্ধ	23 নাম : অনুপা ইন্দোয়ার(খেরিয়া) স্বামীর নাম: শাওরান খেরিয়া বাড়ির নং : n0010 বয়স : 37 লিঙ্গ : মহিলা	RCQ0998054 ফটো উপলব্ধ	24 নাম : খাসীরাম উড়িয়া পিতার নাম: চটা উড়িয়া বাড়ির নং : n0002 বয়স : 51 লিঙ্গ : পুরুষ	WB/03/019/414150 ফটো উপলব্ধ
25 নাম : শঙ্কর ওরিয়া পিতার নাম: ঘাসিরাম ওরিয়া বাড়ির নং : এন0002 বয়স : 23 লিঙ্গ : পুরুষ	ZMJ2649853 ফটো উপলব্ধ	26 নাম : রিঙ্কু উরিয়া স্বামীর নাম: খাসীরাম উরিয়া বাড়ির নং : n0002 বয়স : 37 লিঙ্গ : মহিলা	ZMJ2384105 ফটো উপলব্ধ	27 নাম : গেন কোচ(গোয়ালা) স্বামীর নাম: ডিবলু কোচ বাড়ির নং : n0252 বয়স : 36 লিঙ্গ : মহিলা	ZMJ1785831 ফটো উপলব্ধ
28 নাম : ভীবলু কোচ পিতার নাম: হিয়ালু কোচ বাড়ির নং : n0252 বয়স : 43 লিঙ্গ : পুরুষ	ZMJ1530427 ফটো উপলব্ধ	29 নাম : নূর ইসলাম মায়ের নাম: মাত খাতুন বাড়ির নং : n0115 বয়স : 32 লিঙ্গ : পুরুষ	ZMJ1530120 ফটো উপলব্ধ	30 নাম : মত খাতুন স্বামীর নাম: আব্বাস মহম্মদ বাড়ির নং : এন0115 বয়স : 70 লিঙ্গ : মহিলা	ZMJ2581775 ফটো উপলব্ধ

বিধানসভা নির্বাচনক্ষেত্রের নং, নাম : 16-ময়নাগুড়ি
ভাগ নং, নাম : 1-খেরিয়াপাড়া, পাকুড়িতলা, খেমনপাড়া

31 নাম : সত্যবতী রায় স্বামীর নাম: প্রদীপ রায় বাড়ির নং : পূর্ব বরগিলা বয়স : 33 লিঙ্গ : মহিলা	SKW1603539 ফটো উপলব্ধ	32 নাম : জগন্নাথ খেড়িয়া মায়ের নাম: বাসন্তী খেড়িয়া বাড়ির নং : n0190 বয়স : 51 লিঙ্গ : পুরুষ	ZMJ1363936 ফটো উপলব্ধ	33 নাম : বৃধু খেড়িয়া পিতার নাম: পাকু খেড়িয়া বাড়ির নং : n0027 বয়স : 66 লিঙ্গ : পুরুষ	WB/03/019/414569 ফটো উপলব্ধ
34 নাম : রঘু খেড়িয়া পিতার নাম: পাকু খেড়িয়া বাড়ির নং : n0027 বয়স : 51 লিঙ্গ : পুরুষ	WB/03/019/414771 ফটো উপলব্ধ	35 নাম : বাসন্তী খেড়িয়া স্বামীর নাম: জগন্নাথ খেড়িয়া বাড়ির নং : n0190 বয়স : 35 লিঙ্গ : মহিলা	ZMJ1662782 ফটো উপলব্ধ	36 নাম : বিনোদ খেড়িয়া পিতার নাম: মংলা খেড়িয়া বাড়ির নং : n0022 বয়স : 56 লিঙ্গ : পুরুষ	ZMJ2366839 ফটো উপলব্ধ
37 নাম : সানচ রোয়া খেড়িয়া পিতার নাম: টেপেরা খেড়িয়া বাড়ির নং : n0026 বয়স : 45 লিঙ্গ : পুরুষ	CGT2136711 ফটো উপলব্ধ	38 নাম : অমৃতা খেড়িয়া স্বামীর নাম: সাধুরোয়া খেড়িয়া বাড়ির নং : n0026 বয়স : 39 লিঙ্গ : মহিলা	CGT2713683 ফটো উপলব্ধ	39 নাম : কনিকা খেরিয়া পিতার নাম: সংচারোয়া খেরিয়া বাড়ির নং : পূর্ব বরগিলা বয়স : 21 লিঙ্গ : মহিলা	ZMJ2687861 ফটো উপলব্ধ
40 নাম : সেবি খেড়িয়া স্বামীর নাম: বৃধু খেড়িয়া বাড়ির নং : n0027 বয়স : 46 লিঙ্গ : মহিলা	ZMJ1662733 ফটো উপলব্ধ	41 নাম : রেনুকা রায় স্বামীর নাম: প্রফুল্ল রায় বাড়ির নং : n0022 বয়স : 37 লিঙ্গ : মহিলা	ZMJ1234095 ফটো উপলব্ধ	Q 42 নাম : পিংকি খেড়িয়া স্বামীর নাম: বিনোদ খেড়িয়া বাড়ির নং : বয়স : 40 লিঙ্গ : মহিলা	CGT2713949 ফটো উপলব্ধ
43 নাম : শিবরাম খেরিয়া পিতার নাম: বিনোদ খেরিয়া বাড়ির নং : এন0022 বয়স : 21 লিঙ্গ : পুরুষ	ZMJ2650133 ফটো উপলব্ধ	44 নাম : কনিকা রায় পিতার নাম: সতীশ রায় বাড়ির নং : এন0133 বয়স : 32 লিঙ্গ : মহিলা	TTV1737246 ফটো উপলব্ধ	45 নাম : সানিয়ার খেড়িয়া স্বামীর নাম: রাত্তি খেড়িয়া বাড়ির নং : n0010 বয়স : 55 লিঙ্গ : মহিলা	WB/03/019/414269 ফটো উপলব্ধ
46 নাম : শাওয়ান খেড়িয়া পিতার নাম: রতি খেড়িয়া বাড়ির নং : n0010 বয়স : 33 লিঙ্গ : পুরুষ	ZMJ1434125 ফটো উপলব্ধ	47 নাম : রাত্তি খেড়িয়া পিতার নাম: পাকু খেড়িয়া বাড়ির নং : n0010 বয়স : 61 লিঙ্গ : পুরুষ	WB/03/019/414259 ফটো উপলব্ধ	48 নাম : বিশ্বনাথ খেড়িয়া পিতার নাম: মিঠু খেড়িয়া বাড়ির নং : n0009 বয়স : 36 লিঙ্গ : পুরুষ	ZMJ1233824 ফটো উপলব্ধ
49 নাম : মুনি খেড়িয়া স্বামীর নাম: সুকরা খেড়িয়া বাড়ির নং : n0014 বয়স : 56 লিঙ্গ : মহিলা	CGT2136703 ফটো উপলব্ধ	50 নাম : এতোয়া ক্ষেড়িয়া মায়ের নাম: মুনি ক্ষেড়িয়া বাড়ির নং : এন0014 বয়স : 25 লিঙ্গ : পুরুষ	ZMJ2160323 ফটো উপলব্ধ	51 নাম : বিপুল খেরিয়া পিতার নাম: চৈতু খেরিয়া বাড়ির নং : n0028 বয়স : 27 লিঙ্গ : পুরুষ	ZMJ1982016 ফটো উপলব্ধ
52 নাম : রঞ্জিত খেরিয়া পিতার নাম: রাত্তি খেরিয়া বাড়ির নং : nh0010 বয়স : 28 লিঙ্গ : পুরুষ	ZMJ1982040 ফটো উপলব্ধ	53 নাম : দেবারু গোয়াল পিতার নাম: দিলীপ গোয়াল বাড়ির নং : n000119 বয়স : 27 লিঙ্গ : পুরুষ	ZMJ1982024 ফটো উপলব্ধ	54 নাম : দিলীপ গোয়াল পিতার নাম: কেরানী গোয়াল বাড়ির নং : n0119 বয়স : 54 লিঙ্গ : পুরুষ	WB/03/019/414244 ফটো উপলব্ধ
55 নাম : মিঠু গোয়াল স্বামীর নাম: দিলীপ গোয়াল বাড়ির নং : n0119 বয়স : 40 লিঙ্গ : মহিলা	ZMJ1150663 ফটো উপলব্ধ	56 নাম : দয়াল গোয়াল পিতার নাম: কেরানী গোয়াল বাড়ির নং : n0119 বয়স : 66 লিঙ্গ : পুরুষ	WB/03/019/414238 ফটো উপলব্ধ	57 নাম : জয়ন্তী গোয়াল স্বামীর নাম: দয়াল গোয়াল বাড়ির নং : n0119 বয়স : 58 লিঙ্গ : মহিলা	WB/03/019/414219 ফটো উপলব্ধ
58 নাম : সঞ্জীৎ খেড়িয়া পিতার নাম: ঠোটকু খেড়িয়া বাড়ির নং : n0024 বয়স : 34 লিঙ্গ : পুরুষ	ZMJ1530211 ফটো উপলব্ধ	Q 59 নাম : মঙ্গলী খেড়িয়া স্বামীর নাম: ভাদু খেড়িয়া বাড়ির নং : বয়স : 36 লিঙ্গ : মহিলা	ZMJ1662634 ফটো উপলব্ধ	60 নাম : ভাদু খেড়িয়া পিতার নাম: ঠোটকু খেড়িয়া বাড়ির নং : n0024 বয়স : 41 লিঙ্গ : পুরুষ	CGT2380400 ফটো উপলব্ধ



61 নাম : সুকরী খেড়িয়া স্বামীর নাম: ঠুটুকু খেড়িয়া বাড়ির নং : n0024 বয়স : 55 লিঙ্গ : মহিলা	WB/03/019/414273	ফটো উপলব্ধ	62 নাম : কুঞ্জ দাস স্বামীর নাম: শুকদেব দাস বাড়ির নং : এন0024 বয়স : 81 লিঙ্গ : মহিলা	ZMJ2160422	ফটো উপলব্ধ	Q 63 নাম : রাজু বর্মন মায়ের নাম: রাধিকা বর্মন বাড়ির নং : বয়স : 42 লিঙ্গ : পুরুষ	ZMJ1662691	ফটো উপলব্ধ
64 নাম : রবিউল বাজিকর পিতার নাম: রাজকুমার বাজিকর বাড়ির নং : পূর্বা বড়শিলা বয়স : 27 লিঙ্গ : পুরুষ	ZMJ2343093	ফটো উপলব্ধ	65 নাম : রাচিনা বাজিকর স্বামীর নাম: রবিউল বাজিকর বাড়ির নং : n0112 বয়স : 28 লিঙ্গ : মহিলা	ZMJ1866748	ফটো উপলব্ধ	66 নাম : রেশমা খাতুন স্বামীর নাম: দেবেরালী বাজিকর বাড়ির নং : N0118 বয়স : 33 লিঙ্গ : মহিলা	ZMJ2391555	ফটো উপলব্ধ
67 নাম : রফিকুল বাজিকর পিতার নাম: সুবল বাজিকর বাড়ির নং : n0133 বয়স : 35 লিঙ্গ : পুরুষ	ZMJ1234020	ফটো উপলব্ধ	68 নাম : রাহিরুল বাজিকর পিতার নাম: বুধু বাজিকর বাড়ির নং : n00114 বয়স : 31 লিঙ্গ : পুরুষ	ZMJ1981919	ফটো উপলব্ধ	69 নাম : কৈজুল বাজিকর পিতার নাম: নিতাই বাজিকর বাড়ির নং : n0111 বয়স : 36 লিঙ্গ : পুরুষ	ZMJ1234129	ফটো উপলব্ধ
70 নাম : সালেমা বাজিকর স্বামীর নাম: রাহিরুল বাজিকর বাড়ির নং : n00114 বয়স : 25 লিঙ্গ : মহিলা	ZMJ2159879	ফটো উপলব্ধ	71 নাম : রোসনা বানু খাতুন স্বামীর নাম: কুদ্দুস আলি বাজিকর বাড়ির নং : N0113 বয়স : 29 লিঙ্গ : মহিলা	ZMJ2158756	ফটো উপলব্ধ	72 নাম : লুতফা বিবি স্বামীর নাম: ভেলুয়া মোঃ বাড়ির নং : এন0133 বয়স : 39 লিঙ্গ : মহিলা	ZMJ2520252	ফটো উপলব্ধ
73 নাম : তাজিনা খাতুন স্বামীর নাম: রবিউল বাজিকর বাড়ির নং : এন0114 বয়স : 22 লিঙ্গ : মহিলা	ZMJ2520476	ফটো উপলব্ধ	74 নাম : মজিনা বাজিকর স্বামীর নাম: সুধীর বাজিকর বাড়ির নং : n0112 বয়স : 69 লিঙ্গ : মহিলা	WB/03/019/414032	ফটো উপলব্ধ	75 নাম : মুকতল বাজিকর স্বামীর নাম: নূর ইসলাম বাড়ির নং : n0115 বয়স : 30 লিঙ্গ : মহিলা	ZMJ1981851	ফটো উপলব্ধ
76 নাম : লালভানু খাতুন স্বামীর নাম: লতিফ ল. বাজিকর বাড়ির নং : এন0133 বয়স : 26 লিঙ্গ : মহিলা	ZMJ2160414	ফটো উপলব্ধ	77 নাম : আজীনা বাজিকর স্বামীর নাম: কাইজুল বাজিকর বাড়ির নং : n0111 বয়স : 29 লিঙ্গ : মহিলা	ZMJ1981877	ফটো উপলব্ধ	78 নাম : লতিফুল বাজিকর মায়ের নাম: তজিনা বাজিকর বাড়ির নং : n0111 বয়স : 34 লিঙ্গ : পুরুষ	ZMJ1363969	ফটো উপলব্ধ
79 নাম : শ্যামলী বাজিকর স্বামীর নাম: অতুল বাজিকর বাড়ির নং : n0163 বয়স : 45 লিঙ্গ : মহিলা	CGT2713956	ফটো উপলব্ধ	80 নাম : নজরুল বাজিকর পিতার নাম: সুধীর বাজিকর বাড়ির নং : n0112 বয়স : 33 লিঙ্গ : পুরুষ	CGT2637239	ফটো উপলব্ধ	81 নাম : রবিউল বাজিকর পিতার নাম: সুধীর বাজিকর বাড়ির নং : n0112 বয়স : 33 লিঙ্গ : পুরুষ	ZMJ1529973	ফটো উপলব্ধ
82 নাম : সুবল বাজিকর পিতার নাম: আসান বাজিকর বাড়ির নং : n0113 বয়স : 66 লিঙ্গ : পুরুষ	WB/03/019/414787	ফটো উপলব্ধ	83 নাম : তজিনা বাজিকর স্বামীর নাম: নিতাই বাজিকর বাড়ির নং : n0111 বয়স : 58 লিঙ্গ : মহিলা	WB/03/019/414025	ফটো উপলব্ধ	84 নাম : বুড়ি বাজিকর স্বামীর নাম: সুবল বাজিকর বাড়ির নং : n0113 বয়স : 61 লিঙ্গ : মহিলা	WB/03/019/414785	ফটো উপলব্ধ
85 নাম : সহিমা বিবি স্বামীর নাম: নজরুল বাজিকর বাড়ির নং : n0112 বয়স : 38 লিঙ্গ : মহিলা	CGT2637296	ফটো উপলব্ধ	86 নাম : কুদ্দুস আলী বাজিকর পিতার নাম: সুবল বাজিকর বাড়ির নং : n0113 বয়স : 33 লিঙ্গ : পুরুষ	ZMJ1785880	ফটো উপলব্ধ	87 নাম : সীমা হাজারা পিতার নাম: হরি হাজারা বাড়ির নং : এন0287 বয়স : 25 লিঙ্গ : মহিলা	TIH2455640	ফটো উপলব্ধ
88 নাম : তরনি বাজিকর পিতার নাম: নরেন বাজিকর বাড়ির নং : n0163 বয়স : 64 লিঙ্গ : পুরুষ	WB/03/019/408915	ফটো উপলব্ধ	89 নাম : সায়েং বাজিকর পিতার নাম: অতুল বাজিকর বাড়ির নং : এন0163 বয়স : 21 লিঙ্গ : পুরুষ	ZMJ2705374	ফটো উপলব্ধ	90 নাম : সুধীর বাজিকর পিতার নাম: আসান বাজিকর বাড়ির নং : n0112 বয়স : 73 লিঙ্গ : পুরুষ	WB/03/019/414051	ফটো উপলব্ধ

বিধানসভা নির্বাচনক্ষেত্রের নং, নাম : 16-ময়নাগুড়ি
ভাগ নং, নাম : 1-খেরিয়াপাড়া, পাকুড়িতলা, খেমনপাড়া

91	ZMJ1233964	নাম : সবিদুল বাজিকর পিতার নাম: সুবল বাজিকর বাড়ির নং : n0113 বয়স : 43 লিঙ্গ : পুরুষ	ফটো উপলব্ধ	92	ZMJ1785914	নাম : আলেমা বাজিকর স্বামীর নাম: সবিদুল বাজিকর বাড়ির নং : n0113 বয়স : 41 লিঙ্গ : মহিলা	ফটো উপলব্ধ	93	WB/03/019/414786	নাম : আমাতু বাজিকর পিতার নাম: খাটাসু বাজিকর বাড়ির নং : n0118 বয়স : 76 লিঙ্গ : পুরুষ	ফটো উপলব্ধ
94	WB/03/019/414034	নাম : রিংবালা বাজিকর স্বামীর নাম: আমাতু বাজিকর বাড়ির নং : n0118 বয়স : 74 লিঙ্গ : মহিলা	ফটো উপলব্ধ	95	ZMJ1866797	নাম : সাহেনা খান্না পিতার নাম: সবিদুল বাজিকর বাড়ির নং : n0113 বয়স : 20 লিঙ্গ : মহিলা	ফটো উপলব্ধ	96	ZMJ2702447	নাম : মেরিনা বেগম পিতার নাম: সবিদুল বাজিকর বাড়ির নং : এন0113 বয়স : 20 লিঙ্গ : মহিলা	ফটো উপলব্ধ
97	ZMJ1233899	নাম : দেবেরান্নী বাজিকর পিতার নাম: আমাতু বাজিকর বাড়ির নং : n0118 বয়স : 35 লিঙ্গ : পুরুষ	ফটো উপলব্ধ	98	ZMJ1150713	নাম : মুকতুল বিবি স্বামীর নাম: এব্রালি বাজিকর বাড়ির নং : n0118 বয়স : 38 লিঙ্গ : মহিলা	ফটো উপলব্ধ	99	ZMJ2731602	নাম : আবু বাক্কর পিতার নাম: আবু আলি বাড়ির নং : এন0089 বয়স : 20 লিঙ্গ : পুরুষ	ফটো উপলব্ধ
100	WB/03/019/360272	নাম : সুকবালা বিবি স্বামীর নাম: মহরুদ্দিন মিঞা বাড়ির নং : n0181 বয়স : 50 লিঙ্গ : মহিলা	ফটো উপলব্ধ	101	ZMJ2520369	নাম : সোনা মুদ্দিন মোহাম্মদ মায়ের নাম: সুকবালা বিবি বাড়ির নং : এন0181 বয়স : 26 লিঙ্গ : পুরুষ	ফটো উপলব্ধ	102	ZMJ2688927	নাম : ফজের মুহম্মদ পিতার নাম: মহরুদ্দিন-মহম্মদ বাড়ির নং : এন0058 বয়স : 24 লিঙ্গ : পুরুষ	ফটো উপলব্ধ
103	ZMJ1530435	নাম : গোপাল বিশ্বাস পিতার নাম: মনিন্দ্র বিশ্বাস বাড়ির নং : n0019 বয়স : 32 লিঙ্গ : পুরুষ	ফটো উপলব্ধ	104	ZMJ1233790	নাম : ফনীন্দ্র বিশ্বাস পিতার নাম: মনিন্দ্র বিশ্বাস বাড়ির নং : n0019 বয়স : 40 লিঙ্গ : পুরুষ	ফটো উপলব্ধ	105	ZMJ2159457	নাম : বুমা বিশ্বাস স্বামীর নাম: ফনীন্দ্র বিশ্বাস বাড়ির নং : এন0019 বয়স : 26 লিঙ্গ : মহিলা	ফটো উপলব্ধ
106	ZMJ1233865	নাম : জোৎস্না বিশ্বাস স্বামীর নাম: ননী বিশ্বাস বাড়ির নং : n0019 বয়স : 37 লিঙ্গ : মহিলা	ফটো উপলব্ধ	107	CGT2137933	নাম : ননী বিশ্বাস পিতার নাম: মনিন্দ্র বিশ্বাস বাড়ির নং : n0019 বয়স : 43 লিঙ্গ : পুরুষ	ফটো উপলব্ধ	Q 108	ZMJ1530161	নাম : উত্তম ভূইঞা পিতার নাম: শীতল ভূইঞা বাড়ির নং : বয়স : 33 লিঙ্গ : পুরুষ	ফটো উপলব্ধ
109	ZMJ2727378	নাম : সরস্বতী সরকার ভূইয়া স্বামীর নাম: উত্তম ভূইয়া বাড়ির নং : এন0234 বয়স : 21 লিঙ্গ : মহিলা	ফটো উপলব্ধ	110	ZMJ1425206	নাম : যোগেশ ভূইঞা পিতার নাম: শীতল ভূইঞা বাড়ির নং : n0265 বয়স : 50 লিঙ্গ : পুরুষ	ফটো উপলব্ধ	111	ZMJ1425222	নাম : মনসা ভূইঞা স্বামীর নাম: যোগেশ ভূইঞা বাড়ির নং : n0266 বয়স : 39 লিঙ্গ : মহিলা	ফটো উপলব্ধ
112	WB/03/019/363366	নাম : পরেশ মজুমদার পিতার নাম: ফুলচাঁদ মজুমদার বাড়ির নং : n0029 বয়স : 67 লিঙ্গ : পুরুষ	ফটো উপলব্ধ	113	CGT2380459	নাম : চম্পা মজুমদার (কর্মকার) স্বামীর নাম: পরেশ বাড়ির নং : n0029 বয়স : 48 লিঙ্গ : মহিলা	ফটো উপলব্ধ	114	ZMJ1981935	নাম : গৌতম মজুমদার পিতার নাম: যোগেশ মজুমদার বাড়ির নং : n00188 বয়স : 30 লিঙ্গ : পুরুষ	ফটো উপলব্ধ
115	ZMJ2063022	নাম : উত্তম মজুমদার পিতার নাম: পরেশ মজুমদার বাড়ির নং : n0029 বয়স : 26 লিঙ্গ : পুরুষ	ফটো উপলব্ধ	116	ZMJ2705440	নাম : শিখা মজুমদার পিতার নাম: পরেশ মজুমদার বাড়ির নং : এন0029 বয়স : 20 লিঙ্গ : মহিলা	ফটো উপলব্ধ	117	ZMJ0154872	নাম : রিনাবালা মজুমদার স্বামীর নাম: যোগেশ মজুমদার বাড়ির নং : n0187 বয়স : 65 লিঙ্গ : মহিলা	ফটো উপলব্ধ
118	WB/03/019/414188	নাম : গদাধর মণ্ডল পিতার নাম: সন্তোষ মণ্ডল বাড়ির নং : n0108 বয়স : 56 লিঙ্গ : পুরুষ	ফটো উপলব্ধ	119	ZMJ1234160	নাম : সন্দীপ মণ্ডল পিতার নাম: গনেশ মণ্ডল বাড়ির নং : n0200 বয়স : 34 লিঙ্গ : পুরুষ	ফটো উপলব্ধ	120	WB/03/019/414788	নাম : ভগীরথ মণ্ডল পিতার নাম: সন্তোষ মণ্ডল বাড়ির নং : n0301 বয়স : 71 লিঙ্গ : পুরুষ	ফটো উপলব্ধ



বিধানসভা নির্বাচনক্ষেত্রের নং, নাম : 16-ময়নাগুড়ি
ভাগ নং, নাম : 1-খেরিয়াপাড়া, পাকুড়িতলা, খেমনপাড়া

121 নাম : নরেশ মণ্ডল পিতার নাম: লালমোহন মণ্ডল বাড়ির নং : n0194 বয়স : 50 লিঙ্গ : পুরুষ	CGT2138055 ফটো উপলব্ধ	122 নাম : মাধবী মণ্ডল স্বামীর নাম: ভগীরথ মণ্ডল বাড়ির নং : n0302 বয়স : 39 লিঙ্গ : মহিলা	CGT1262286 ফটো উপলব্ধ	123 নাম : নন্দ মন্ডল পিতার নাম: নরেশ মন্ডল বাড়ির নং : n0194 বয়স : 34 লিঙ্গ : পুরুষ	ZMJ1530203 ফটো উপলব্ধ
124 নাম : সদানন্দ মন্ডল পিতার নাম: নরেশ মন্ডল বাড়ির নং : n0194 বয়স : 31 লিঙ্গ : পুরুষ	ZMJ1530195 ফটো উপলব্ধ	125 নাম : মমতা সরকার মন্ডল স্বামীর নাম: সন্দীপ মন্ডল বাড়ির নং : এন0200 বয়স : 25 লিঙ্গ : মহিলা	ZMJ2157311 ফটো উপলব্ধ	126 নাম : রত্নামালা মন্ডল পিতার নাম: নরেশ মন্ডল বাড়ির নং : n0194 বয়স : 28 লিঙ্গ : মহিলা	ZMJ1867126 ফটো উপলব্ধ
127 নাম : সরস্বতী মণ্ডল স্বামীর নাম: গদাধর মণ্ডল বাড়ির নং : n0108 বয়স : 49 লিঙ্গ : মহিলা	WB/03/019/414066 ফটো উপলব্ধ	128 নাম : আরতি সরকার মন্ডল স্বামীর নাম: সুজন মন্ডল বাড়ির নং : এন0301 বয়স : 23 লিঙ্গ : মহিলা	ZMJ2490829 ফটো উপলব্ধ	129 নাম : সুজন মন্ডল পিতার নাম: ভগীরথ মন্ডল বাড়ির নং : n0301 বয়স : 27 লিঙ্গ : পুরুষ	ZMJ2062933 ফটো উপলব্ধ
130 নাম : তপস্যা মণ্ডল স্বামীর নাম: রামানন্দ মণ্ডল বাড়ির নং : n0195 বয়স : 41 লিঙ্গ : মহিলা	ZMJ1234392 ফটো উপলব্ধ	131 নাম : ক্রমা মন্ডল পিতার নাম: গদাধর মন্ডল বাড়ির নং : এন0108 বয়স : 23 লিঙ্গ : মহিলা	ZMJ2490084 ফটো উপলব্ধ	132 নাম : স্বপন মন্ডল পিতার নাম: গদাধর মন্ডল বাড়ির নং : এন0108 বয়স : 25 লিঙ্গ : পুরুষ	ZMJ2490746 ফটো উপলব্ধ
133 নাম : গোলপী সরকার মন্ডল স্বামীর নাম: বিশ্বজিৎ মন্ডল বাড়ির নং : 147 বয়স : 23 লিঙ্গ : মহিলা	ZMJ2604197 ফটো উপলব্ধ	134 নাম : সরস্বতী মন্ডল স্বামীর নাম: ফালু মন্ডল বাড়ির নং : n0021 বয়স : 56 লিঙ্গ : মহিলা	WB/03/019/363201 ফটো উপলব্ধ	135 নাম : ফালু মন্ডল পিতার নাম: অক্ষয় কুমার মন্ডল বাড়ির নং : n0021 বয়স : 63 লিঙ্গ : পুরুষ	WB/03/019/363202 ফটো উপলব্ধ
136 নাম : অর্পণা মন্ডল স্বামীর নাম: রণজিৎ মন্ডল বাড়ির নং : এন0192 বয়স : 26 লিঙ্গ : মহিলা	ZMJ2492544 ফটো উপলব্ধ	137 নাম : কার্তিক মন্ডল পিতার নাম: দুখিরাম মন্ডল বাড়ির নং : n0171 বয়স : 66 লিঙ্গ : পুরুষ	CGT2496420 ফটো উপলব্ধ	138 নাম : নীলরতন মন্ডল পিতার নাম: জগদীশ মন্ডল বাড়ির নং : n0020 বয়স : 38 লিঙ্গ : পুরুষ	CGT2637304 ফটো উপলব্ধ
Q 139 নাম : ভানিবালা মন্ডল স্বামীর নাম: কার্তিক মন্ডল বাড়ির নং : বয়স : 49 লিঙ্গ : মহিলা	CGT2213650 ফটো উপলব্ধ	140 নাম : সম্পদ মন্ডল পিতার নাম: প্রেমানন্দ মন্ডল বাড়ির নং : n0109 বয়স : 38 লিঙ্গ : পুরুষ	ZMJ0151209 ফটো উপলব্ধ	141 নাম : সঞ্জিৎ মণ্ডল পিতার নাম: ফালু মণ্ডল বাড়ির নং : n0021 বয়স : 34 লিঙ্গ : পুরুষ	ZMJ1233972 ফটো উপলব্ধ
142 নাম : দিপান্নিতা সরকার(মন্ডল) স্বামীর নাম: সম্পদ মন্ডল বাড়ির নং : n0109 বয়স : 26 লিঙ্গ : মহিলা	ZMJ2062909 ফটো উপলব্ধ	143 নাম : আনন্দ মন্ডল পিতার নাম: গনেশ মন্ডল বাড়ির নং : n0198 বয়স : 36 লিঙ্গ : পুরুষ	ZMJ0155572 ফটো উপলব্ধ	144 নাম : রনজিৎ মন্ডল পিতার নাম: গনেশ মন্ডল বাড়ির নং : n0192 বয়স : 31 লিঙ্গ : পুরুষ	ZMJ1530096 ফটো উপলব্ধ
145 নাম : সাবিত্রী মন্ডল স্বামীর নাম: গনেশ মন্ডল বাড়ির নং : n0193 বয়স : 66 লিঙ্গ : মহিলা	CGT2565695 ফটো উপলব্ধ	146 নাম : গোলাপী মন্ডল স্বামীর নাম: জগদীশ মন্ডল বাড়ির নং : n0020 বয়স : 73 লিঙ্গ : মহিলা	WB/03/019/363416 ফটো উপলব্ধ	Q 147 নাম : ফ. লামালা মন্ডল স্বামীর নাম: নরেশ মন্ডল বাড়ির নং : বয়স : 55 লিঙ্গ : মহিলা	CGT2496537 ফটো উপলব্ধ
148 নাম : গীতা মন্ডল স্বামীর নাম: আনন্দ মন্ডল বাড়ির নং : n0198 বয়স : 38 লিঙ্গ : মহিলা	ZMJ1662725 ফটো উপলব্ধ	149 নাম : বিশ্বজিৎ মন্ডল পিতার নাম: জগদীশ মন্ডল বাড়ির নং : n0020 বয়স : 34 লিঙ্গ : পুরুষ	ZMJ1434315 ফটো উপলব্ধ	150 নাম : আব্দুল মাকসুদ পিতার নাম: মহব্বত আলী মন্ডল বাড়ির নং : N018 বয়স : 28 লিঙ্গ : পুরুষ	ZMJ1981745 ফটো উপলব্ধ



বিধানসভা নির্বাচনক্ষেত্রের নং, নাম : 16-ময়নাগুড়ি
ভাগ নং, নাম : 1-খেরিয়াপাড়া, পাকুড়িতলা, খেমনপাড়া

151 নাম : সেরাভুল বেত্রমাদ পিতার নাম : বীরেন মোহমাদ বাড়ির নং : n000 বয়স : পুরুষ ZMJ2402980 ফটো উপলব্ধ	152 নাম : সাবিত্রী রায় স্বামীর নাম : লক্ষেশ্বর রায় বাড়ির নং : n0030 বয়স : 36 লিঙ্গ : মহিলা ZMJ1530419 ফটো উপলব্ধ	153 নাম : লক্ষেশ্বর রায় পিতার নাম : পেয়ারীমোহন রায় বাড়ির নং : n0030 বয়স : 49 লিঙ্গ : পুরুষ CGT1261981 ফটো উপলব্ধ
154 নাম : জ্যোতিষ রায় পিতার নাম : নরেশ্বর রায় বাড়ির নং : n0030 বয়স : 32 লিঙ্গ : পুরুষ ZMJ1529940 ফটো উপলব্ধ	155 নাম : বাসন্তীবালা রায় স্বামীর নাম : নরেশ্বর রায় বাড়ির নং : n0030 বয়স : 57 লিঙ্গ : মহিলা WB/03/019/414562 ফটো উপলব্ধ	156 নাম : ধনঞ্জয় রায় পিতার নাম : নরেশ্বর রায় বাড়ির নং : n0030 বয়স : 26 লিঙ্গ : পুরুষ ZMJ2063063 ফটো উপলব্ধ
157 নাম : পপি রায় স্বামীর নাম : অজয় রায় বাড়ির নং : এন0030 বয়স : 24 লিঙ্গ : মহিলা ZMJ2650265 ফটো উপলব্ধ	158 নাম : অজয় রায় পিতার নাম : নরেশ্বর রায় বাড়ির নং : n0030 বয়স : 29 লিঙ্গ : পুরুষ ZMJ1866896 ফটো উপলব্ধ	159 নাম : নারেশ্বর রায় পিতার নাম : পেরি মোহন রায় বাড়ির নং : n0030 বয়স : 64 লিঙ্গ : পুরুষ ZMJ2290815 ফটো উপলব্ধ
160 নাম : কম্পনা রায় স্বামীর নাম : জগদীশ রায় বাড়ির নং : n0145 বয়স : 26 লিঙ্গ : মহিলা ZMJ2063089 ফটো উপলব্ধ	161 নাম : মালতি রায় মায়ের নাম : নিরবালা রায় বাড়ির নং : n0221 বয়স : 27 লিঙ্গ : মহিলা ZMJ2063055 ফটো উপলব্ধ	162 নাম : নিরুপমা রায় পিতার নাম : সনৎ কুমার রায় বাড়ির নং : এন0050 বয়স : 23 লিঙ্গ : পুরুষ ZMJ2520393 ফটো উপলব্ধ
163 নাম : অলক রায় পিতার নাম : অতুল রায় বাড়ির নং : এন0015 বয়স : 22 লিঙ্গ : পুরুষ ZMJ2520344 ফটো উপলব্ধ	164 নাম : লিপি রায় স্বামীর নাম : দেবশীষ রায় বাড়ির নং : এন0033 বয়স : 24 লিঙ্গ : মহিলা ZMJ2520302 ফটো উপলব্ধ	165 নাম : প্রদীপ বিশ্বাস পিতার নাম : প্রফুল্ল বিশ্বাস বাড়ির নং : এন0373 বয়স : 23 লিঙ্গ : পুরুষ ZMJ2580272 ফটো উপলব্ধ
166 নাম : গীতা রায় স্বামীর নাম : শিবেন রায় বাড়ির নং : n0088 বয়স : 63 লিঙ্গ : মহিলা WB/03/019/414745 ফটো উপলব্ধ	167 নাম : সুমিত্রা রায় স্বামীর নাম : গলেন রায় বাড়ির নং : n0088 বয়স : 57 লিঙ্গ : মহিলা WB/03/019/414755 ফটো উপলব্ধ	168 নাম : অমিত রায় পিতার নাম : ভলেন্দ্রনাথ রায় বাড়ির নং : n0088 বয়স : 37 লিঙ্গ : পুরুষ CGT2637080 ফটো উপলব্ধ
169 নাম : রূপেশ্বর রায় পিতার নাম : যাত্রামোহন রায় বাড়ির নং : n0045 বয়স : 58 লিঙ্গ : পুরুষ WB/03/019/414126 ফটো উপলব্ধ	170 নাম : ধনীবালা রায় স্বামীর নাম : রামেশ্বর রায় বাড়ির নং : n0053 বয়স : 50 লিঙ্গ : মহিলা CGT1262351 ফটো উপলব্ধ	171 নাম : রাম ভুবন রায় পিতার নাম : ধর্মজয় রায় বাড়ির নং : n0122 বয়স : 28 লিঙ্গ : পুরুষ ZMJ2062842 ফটো উপলব্ধ
172 নাম : সুকুমার রায় পিতার নাম : সুকুনাথ রায় বাড়ির নং : n0153 বয়স : 31 লিঙ্গ : পুরুষ ZMJ1530005 ফটো উপলব্ধ	173 নাম : গীতা রায় স্বামীর নাম : কৈলাশ রায় বাড়ির নং : n0134 বয়স : 50 লিঙ্গ : মহিলা ZMJ0151464 ফটো উপলব্ধ	174 নাম : প্রতিমা রায় স্বামীর নাম : চিরঞ্জয় রায় বাড়ির নং : n0004 বয়স : 27 লিঙ্গ : মহিলা ZMJ1982032 ফটো উপলব্ধ
175 নাম : চিরঞ্জয় রায় পিতার নাম : রবীন্দ্রনাথ রায় বাড়ির নং : n0004 বয়স : 28 লিঙ্গ : পুরুষ ZMJ1981984 ফটো উপলব্ধ	176 নাম : হেমেদিনী রায় স্বামীর নাম : জগন্নাথ রায় বাড়ির নং : n00145 বয়স : 28 লিঙ্গ : মহিলা ZMJ1981950 ফটো উপলব্ধ	177 নাম : বিকাশ রায় পিতার নাম : বীরেন্দ্র নাথ রায় বাড়ির নং : n0031 বয়স : 40 লিঙ্গ : পুরুষ CGT2380905 ফটো উপলব্ধ
178 নাম : যশোদা রায় স্বামীর নাম : রবীন্দ্র নাথ রায় বাড়ির নং : n0169 বয়স : 39 লিঙ্গ : মহিলা ZMJ1150564 ফটো উপলব্ধ	179 নাম : মনু রায় পিতার নাম : ভাদুক রায় বাড়ির নং : n0147 বয়স : 37 লিঙ্গ : পুরুষ CGT2637221 ফটো উপলব্ধ	180 নাম : করহাল রায় পিতার নাম : চটকু রায় বাড়ির নং : n0165 বয়স : 73 লিঙ্গ : পুরুষ WB/03/019/411377 ফটো উপলব্ধ

বিধানসভা নির্বাচনক্ষেত্রের নং, নাম : 16-ময়নাগুড়ি
ভাগ নং, নাম : 1-খেরিয়াপাড়া, পাকুড়িতলা, খেমনপাড়া

181	WB/03/019/414455	নাম : দীপক রায় পিতার নাম: ধীরেন্দ্রনাথ রায় বাড়ির নং : n0083 বয়স : 49 লিঙ্গ : পুরুষ	ফটো উপলব্ধ	182	WB/03/019/414280	নাম : মালতী রায় স্বামীর নাম: জগদীশ রায় বাড়ির নং : n0081 বয়স : 54 লিঙ্গ : মহিলা	ফটো উপলব্ধ	183	CGT2380921	নাম : জলিন রায় পিতার নাম: মতিয়া রায় বাড়ির নং : n0296 বয়স : 55 লিঙ্গ : পুরুষ	ফটো উপলব্ধ
184	ZMJ2682920	নাম : জয়ন্ত রায় পিতার নাম: জলীন রায় বাড়ির নং : পূর্ব বরগিলা বয়স : 21 লিঙ্গ : পুরুষ	ফটো উপলব্ধ	185	CGT2136901	নাম : বাসন্তী রায় স্বামীর নাম: তুলেন রায় বাড়ির নং : n0272 বয়স : 44 লিঙ্গ : মহিলা	ফটো উপলব্ধ	186	ZMJ1519313	নাম : প্রিয়ংকা রায় স্বামীর নাম: ধনঞ্জয় রায় বাড়ির নং : n0267 বয়স : 31 লিঙ্গ : মহিলা	ফটো উপলব্ধ
187	TTV1582428	নাম : চামেলী রায় স্বামীর নাম: সুনীল রায় বাড়ির নং : N0125 বয়স : 31 লিঙ্গ : মহিলা	ফটো উপলব্ধ	188	CGT2213718	নাম : কম্পনা রায় স্বামীর নাম: দুলাল রায় বাড়ির নং : n0089 বয়স : 43 লিঙ্গ : মহিলা	ফটো উপলব্ধ	189	WB/03/019/414462	নাম : নরেন রায় পিতার নাম: পকেয়া রায় বাড়ির নং : n0043 বয়স : 76 লিঙ্গ : পুরুষ	ফটো উপলব্ধ
190	ZMJ0153320	নাম : মিতু রায় পিতার নাম: ধীরেন্দ্রনাথ রায় বাড়ির নং : n0042 বয়স : 38 লিঙ্গ : পুরুষ	ফটো উপলব্ধ	191	CGT2380848	নাম : পরিমল রায় পিতার নাম: বীরেন্দ্র নাথ রায় বাড়ির নং : n0130 বয়স : 44 লিঙ্গ : পুরুষ	ফটো উপলব্ধ	192	ZMJ2160042	নাম : সহদেব রায় পিতার নাম: সুকনাথ রায় বাড়ির নং : এন0153 বয়স : 25 লিঙ্গ : পুরুষ	ফটো উপলব্ধ
193	ZMJ2159978	নাম : আলেশ রায় পিতার নাম: গজীন্দ্রনাথ রায় বাড়ির নং : এন0162 বয়স : 25 লিঙ্গ : পুরুষ	ফটো উপলব্ধ	194	WB/03/019/414696	নাম : উলবালা রায় স্বামীর নাম: রাধাকান্ত রায় বাড়ির নং : n0121 বয়স : 66 লিঙ্গ : মহিলা	ফটো উপলব্ধ	195	ZMJ2281681	নাম : দীলিপ কুমার রায় পিতার নাম: গীর্ষিশচন্দ্র রায় বাড়ির নং : n0037 বয়স : 53 লিঙ্গ : পুরুষ	ফটো উপলব্ধ
196	CGT2637122	নাম : পারনা রায় পিতার নাম: খগেন্দ্রনাথ রায় বাড়ির নং : n0086 বয়স : 41 লিঙ্গ : মহিলা	ফটো উপলব্ধ	197	CGT1319391	নাম : ক্ষীরবালা রায় স্বামীর নাম: সুধেন রায় বাড়ির নং : n0245 বয়স : 60 লিঙ্গ : মহিলা	ফটো উপলব্ধ	198	WB/03/019/411256	নাম : কিরন রায় পিতার নাম: পঞ্চানন রায় বাড়ির নং : n0241 বয়স : 51 লিঙ্গ : পুরুষ	ফটো উপলব্ধ
199	WB/03/019/414654	নাম : শম্ভু রায় পিতার নাম: বলিন রায় বাড়ির নং : n0085 বয়স : 49 লিঙ্গ : পুরুষ	ফটো উপলব্ধ	200	WB/03/019/414054	নাম : রবীন্দ্রনাথ রায় পিতার নাম: হরিমোহন রায় বাড়ির নং : n0004 বয়স : 63 লিঙ্গ : পুরুষ	ফটো উপলব্ধ	201	ZMJ2454205	নাম : পারমিতা রায় পিতার নাম: খগেন রায় বাড়ির নং : এন0037 বয়স : 23 লিঙ্গ : মহিলা	ফটো উপলব্ধ
202	CGT2623742	নাম : মায়্যা রায় স্বামীর নাম: শচিন রায় বাড়ির নং : n0307 বয়স : 41 লিঙ্গ : মহিলা	ফটো উপলব্ধ	203	CGT2713782	নাম : জগদীশ রায় পিতার নাম: ধর্মজয় রায় বাড়ির নং : n0122 বয়স : 38 লিঙ্গ : পুরুষ	ফটো উপলব্ধ	204	ZMJ1434612	নাম : বকুল রায় পিতার নাম: পটেন রায় বাড়ির নং : n0306 বয়স : 33 লিঙ্গ : পুরুষ	ফটো উপলব্ধ
205	CGT2380962	নাম : মনু রায় পিতার নাম: রোহিনী রায় বাড়ির নং : n0293 বয়স : 40 লিঙ্গ : পুরুষ	ফটো উপলব্ধ	206	ZMJ2680031	নাম : যমুনা রায় মায়ের নাম: কম্পনা রায় বাড়ির নং : এন0235 বয়স : 21 লিঙ্গ : মহিলা	ফটো উপলব্ধ	207	CGT2713915	নাম : অনিমা রায় স্বামীর নাম: মনু রায় বাড়ির নং : n0289 বয়স : 39 লিঙ্গ : মহিলা	ফটো উপলব্ধ
208	ZMJ2270684	নাম : জলীন রায় পিতার নাম: সুরেন রায় বাড়ির নং : n0092 বয়স : 52 লিঙ্গ : পুরুষ	ফটো উপলব্ধ	209	ZMJ2729515	নাম : বিমলা রায় স্বামীর নাম: নরেন্দ্র নাথ রায় বাড়ির নং : এন0033 বয়স : 66 লিঙ্গ : মহিলা	ফটো উপলব্ধ	210	CGT2137248	নাম : জগন্নাথ রায় পিতার নাম: নরেন্দ্রনাথ রায় বাড়ির নং : n0033 বয়স : 44 লিঙ্গ : পুরুষ	ফটো উপলব্ধ



বিধানসভা নির্বাচনক্ষেত্রের নং, নাম : 16-ময়নাগুড়ি
ভাগ নং, নাম : 1-খেরিয়াপাড়া, পাকুড়িতলা, খেমনপাড়া

211	WB/03/019/414194	নাম : বাসন্তীবালা রায় স্বামীর নাম: অনিল রায় বাড়ির নং : n0078 বয়স : 80 লিঙ্গ : মহিলা	ফটো উপলব্ধ	212	WB/03/019/414629	নাম : মহেশ্বর রায় পিতার নাম: সুধারকমোহন রায় বাড়ির নং : n0032 বয়স : 62 লিঙ্গ : পুরুষ	ফটো উপলব্ধ	213	ZMJ1434232	নাম : অজয় রায় পিতার নাম: অতুল রায় বাড়ির নং : n0032 বয়স : 34 লিঙ্গ : পুরুষ	ফটো উপলব্ধ
214	WB/03/019/414089	নাম : চিত্তরঞ্জন রায় পিতার নাম: ক্ষেত্রমোহন রায় বাড়ির নং : n0077 বয়স : 61 লিঙ্গ : পুরুষ	ফটো উপলব্ধ	215	ZMJ2287217	নাম : নগেন রায় পিতার নাম: খট্টা রায় বাড়ির নং : n0128 বয়স : 67 লিঙ্গ : পুরুষ	ফটো উপলব্ধ	216	ZMJ0153080	নাম : অনিমা রায় স্বামীর নাম: জলিন রায় বাড়ির নং : n0297 বয়স : 45 লিঙ্গ : মহিলা	ফটো উপলব্ধ
217	WB/03/019/414563	নাম : সুরবালা রায় স্বামীর নাম: কাঞ্চন রায় বাড়ির নং : n0082 বয়স : 79 লিঙ্গ : মহিলা	ফটো উপলব্ধ	218	CGT2713824	নাম : পবিত্র রায় পিতার নাম: ফাণ্ডা রায় বাড়ির নং : n0051 বয়স : 40 লিঙ্গ : পুরুষ	ফটো উপলব্ধ	219	ZMJ2585792	নাম : জ্যোতি প্রভা রায় পিতার নাম: সতীশ রায় বাড়ির নং : এন0132 বয়স : 22 লিঙ্গ : মহিলা	ফটো উপলব্ধ
220	ZMJ1981943	নাম : বিমলা রায় স্বামীর নাম: ধর্মদেব রায় বাড়ির নং : n00238 বয়স : 28 লিঙ্গ : মহিলা	ফটো উপলব্ধ	221	CGT2136984	নাম : অতুল রায় পিতার নাম: সাধু রায় বাড়ির নং : n0015 বয়স : 47 লিঙ্গ : পুরুষ	ফটো উপলব্ধ	222	CGT2713659	নাম : আরতী রায় স্বামীর নাম: অবিনাশ রায় বাড়ির নং : n0073 বয়স : 39 লিঙ্গ : মহিলা	ফটো উপলব্ধ
223	CGT2713907	নাম : জয়ন্ত রায় পিতার নাম: ননীগোপাল রায় বাড়ির নং : n0037 বয়স : 37 লিঙ্গ : পুরুষ	ফটো উপলব্ধ	224	CGT2213577	নাম : নিয়ন্তী রায় স্বামীর নাম: মহেন রায় বাড়ির নং : n0079 বয়স : 42 লিঙ্গ : মহিলা	ফটো উপলব্ধ	225	ZMJ1363886	নাম : উৎপল রায় পিতার নাম: ননী গোপাল রায় বাড়ির নং : n0037 বয়স : 33 লিঙ্গ : পুরুষ	ফটো উপলব্ধ
226	CGT2380954	নাম : কমল রায় পিতার নাম: নিখিল রায় বাড়ির নং : n0080 বয়স : 41 লিঙ্গ : পুরুষ	ফটো উপলব্ধ	227	ZMJ1529932	নাম : সত্যজিৎ রায় পিতার নাম: মহেশ্বর রায় বাড়ির নং : n0032 বয়স : 31 লিঙ্গ : পুরুষ	ফটো উপলব্ধ	228	ZMJ2729549	নাম : নরেন্দ্র নাথ রায় পিতার নাম: শুকটা মোহন রায় বাড়ির নং : এন0033 বয়স : 71 লিঙ্গ : পুরুষ	ফটো উপলব্ধ
229	WB/03/019/414479	নাম : জীগেশ রায় পিতার নাম: গীরেন রায় বাড়ির নং : n0077 বয়স : 49 লিঙ্গ : পুরুষ	ফটো উপলব্ধ	230	ZMJ1529965	নাম : কমলেশ রায় পিতার নাম: বুদ্ধিমোহন রায় বাড়ির নং : n0205 বয়স : 33 লিঙ্গ : পুরুষ	ফটো উপলব্ধ	231	ZMJ1434299	নাম : অনিমা রায় পিতার নাম: উপেন্দ্রনাথ রায় বাড়ির নং : n0157 বয়স : 34 লিঙ্গ : মহিলা	ফটো উপলব্ধ
232	ZMJ1234087	নাম : অরুণ রায় পিতার নাম: তপীন্দ্র নাথ রায় বাড়ির নং : n0157 বয়স : 36 লিঙ্গ : পুরুষ	ফটো উপলব্ধ	233	ZMJ2636892	নাম : বিউটি রায় পিতার নাম: বাবলু রায় বাড়ির নং : এন0044 বয়স : 21 লিঙ্গ : মহিলা	ফটো উপলব্ধ	234	CGT2380681	নাম : হরিবোলা রায় পিতার নাম: নরেন্দ্রনাথ রায় বাড়ির নং : n0162 বয়স : 44 লিঙ্গ : পুরুষ	ফটো উপলব্ধ
235	ZMJ1866805	নাম : তাপসী রায় স্বামীর নাম: তপন রায় বাড়ির নং : n0044 বয়স : 32 লিঙ্গ : মহিলা	ফটো উপলব্ধ	236	WB/03/019/462679	নাম : বিজয় কুমার রায় পিতার নাম: ভবেন্দ্র নাথ রায় বাড়ির নং : n0178 বয়স : 40 লিঙ্গ : পুরুষ	ফটো উপলব্ধ	237	WB/03/019/414005	নাম : তুলশীবালা রায় স্বামীর নাম: বীরেন্দ্রনাথ রায় বাড়ির নং : n0110 বয়স : 66 লিঙ্গ : মহিলা	ফটো উপলব্ধ
238	ZMJ2635902	নাম : প্রদীপ কুমার রায় পিতার নাম: বীরেন্দ্রনাথ রায় বাড়ির নং : n0283 বয়স : 64 লিঙ্গ : পুরুষ	ফটো উপলব্ধ	239	CGT2213098	নাম : প্রফুল্ল রায় পিতার নাম: পঞ্চানন রায় বাড়ির নং : n0189 বয়স : 43 লিঙ্গ : পুরুষ	ফটো উপলব্ধ	240	ZMJ1866789	নাম : শ্রীমতী রায় স্বামীর নাম: মহেন রায় বাড়ির নং : n0059 বয়স : 33 লিঙ্গ : মহিলা	ফটো উপলব্ধ



বিধানসভা নির্বাচনক্ষেত্রের নং, নাম : 16-ময়নাগুড়ি
ভাগ নং, নাম : 1-খেরিয়াপাড়া, পাকুড়িতলা, খেমনপাড়া

241 নাম : দীপক রায় পিতার নাম: লালচন রায় বাড়ির নং : n0133 বয়স : 39 লিঙ্গ : পুরুষ	ZMJ0153585 ফটো উপলব্ধ	242 নাম : বুদ্ধিমন রায় পিতার নাম: পুলচন রায় বাড়ির নং : n0205 বয়স : 73 লিঙ্গ : পুরুষ	CGT1266253 ফটো উপলব্ধ	243 নাম : বৃধেশ্বরী রায় স্বামীর নাম: লালচান রায় বাড়ির নং : n0133 বয়স : 66 লিঙ্গ : মহিলা	CGT2137289 ফটো উপলব্ধ
244 নাম : কৈলাশ রায় পিতার নাম: রাজেশ্বর রায় বাড়ির নং : n0134 বয়স : 53 লিঙ্গ : পুরুষ	WB/03/019/414193 ফটো উপলব্ধ	245 নাম : অনশ্বরী রায় স্বামীর নাম: মনকান্ত রায় বাড়ির নং : n0209 বয়স : 78 লিঙ্গ : মহিলা	CGT1255504 ফটো উপলব্ধ	246 নাম : মনোজীৎ রায় পিতার নাম: সুকার রায় বাড়ির নং : n0011 বয়স : 28 লিঙ্গ : পুরুষ	ZMJ1866961 ফটো উপলব্ধ
247 নাম : নরেন্দ্র নাথ রায় পিতার নাম: নরেশ রায় বাড়ির নং : n0136 বয়স : 66 লিঙ্গ : পুরুষ	WB/03/019/414288 ফটো উপলব্ধ	248 নাম : যশোদা রায় স্বামীর নাম: মুকুল রায় বাড়ির নং : n0137 বয়স : 36 লিঙ্গ : মহিলা	ZMJ1150614 ফটো উপলব্ধ	249 নাম : মল্লিকা রায় স্বামীর নাম: বিচিত্র রায় বাড়ির নং : n0073 বয়স : 25 লিঙ্গ : মহিলা	ZMJ2408292 ফটো উপলব্ধ
250 নাম : হরমনি রায় স্বামীর নাম: শম্ভু রায় বাড়ির নং : n0085 বয়স : 36 লিঙ্গ : মহিলা	ZMJ1434406 ফটো উপলব্ধ	251 নাম : বিশখা রায় স্বামীর নাম: বলরাম রায় বাড়ির নং : n0169 বয়স : 41 লিঙ্গ : মহিলা	ZMJ1150556 ফটো উপলব্ধ	252 নাম : ধীরেণ রায় পিতার নাম: সোমারু রায় বাড়ির নং : n0175 বয়স : 82 লিঙ্গ : পুরুষ	CGT0979088 ফটো উপলব্ধ
253 নাম : ফুলমতি রায় স্বামীর নাম: সগেন রায় বাড়ির নং : n0183 বয়স : 58 লিঙ্গ : মহিলা	WB/03/019/411549 ফটো উপলব্ধ	254 নাম : অমিত রায় পিতার নাম: ধীরেন্দ্রনাথ রায় বাড়ির নং : n0110 বয়স : 38 লিঙ্গ : পুরুষ	CGT2713923 ফটো উপলব্ধ	255 নাম : সমিতা রায় স্বামীর নাম: অমিত রায় বাড়ির নং : n0110 বয়স : 35 লিঙ্গ : মহিলা	ZMJ1233881 ফটো উপলব্ধ
256 নাম : নরেশচন্দ্র রায় পিতার নাম: খগিন রায় বাড়ির নং : n0201 বয়স : 71 লিঙ্গ : পুরুষ	CGT1266246 ফটো উপলব্ধ	257 নাম : নালো রায় স্বামীর নাম: ডকেয়া রায় বাড়ির নং : n0042 বয়স : 91 লিঙ্গ : মহিলা	WB/03/019/414087 ফটো উপলব্ধ	258 নাম : চঞ্চলা রায় স্বামীর নাম: দিলীপ রায় বাড়ির নং : N0231 বয়স : 31 লিঙ্গ : মহিলা	ZMJ2402964 ফটো উপলব্ধ
259 নাম : রমেন রায় পিতার নাম: ধীরেন রায় বাড়ির নং : n0042 বয়স : 33 লিঙ্গ : পুরুষ	ZMJ1434224 ফটো উপলব্ধ	260 নাম : বাপ্পা রায় পিতার নাম: জীতেন রায় বাড়ির নং : এন0052 বয়স : 22 লিঙ্গ : পুরুষ	ZMJ2581460 ফটো উপলব্ধ	261 নাম : রীনা রায় স্বামীর নাম: ফলেন রায় বাড়ির নং : n0168 বয়স : 54 লিঙ্গ : মহিলা	WB/03/019/351563 ফটো উপলব্ধ
262 নাম : রেনুকা রায় স্বামীর নাম: নুলেন রায় বাড়ির নং : n0041 বয়স : 37 লিঙ্গ : মহিলা	CGT2637072 ফটো উপলব্ধ	263 নাম : সরবালা রায় স্বামীর নাম: হরেন রায় বাড়ির নং : n0005 বয়স : 33 লিঙ্গ : মহিলা	ZMJ1785815 ফটো উপলব্ধ	264 নাম : পার্বতী রায় স্বামীর নাম: পরিতোষ রায় বাড়ির নং : n0135 বয়স : 36 লিঙ্গ : মহিলা	ZMJ1150606 ফটো উপলব্ধ
265 নাম : গীতা রায় স্বামীর নাম: মনু রায় বাড়ির নং : n0212 বয়স : 45 লিঙ্গ : মহিলা	CGT2213361 ফটো উপলব্ধ	266 নাম : সনেকা রায় স্বামীর নাম: রতিকান্ত রায় বাড়ির নং : n0143 বয়স : 76 লিঙ্গ : মহিলা	ZMJ2266609 ফটো উপলব্ধ	267 নাম : সুশীল রায় পিতার নাম: স্বর্ণদেব রায় বাড়ির নং : n0137 বয়স : 49 লিঙ্গ : পুরুষ	WB/03/019/414713 ফটো উপলব্ধ
268 নাম : প্রতিমা রায় স্বামীর নাম: জ্যোতিষ রায় বাড়ির নং : n0130 বয়স : 53 লিঙ্গ : মহিলা	WB/03/019/414309 ফটো উপলব্ধ	269 নাম : রাজবালা রায় স্বামীর নাম: বসন্ত রায় বাড়ির নং : n0131 বয়স : 76 লিঙ্গ : মহিলা	WB/03/019/414338 ফটো উপলব্ধ	270 নাম : মমতা রায় স্বামীর নাম: মনোরঞ্জন রায় বাড়ির নং : n0073 বয়স : 56 লিঙ্গ : মহিলা	ZMJ2289353 ফটো উপলব্ধ



বিধানসভা নির্বাচনক্ষেত্রের নং, নাম : 16-ময়নাগুড়ি
ভাগ নং, নাম : 1-খেরিয়াপাড়া, পাকুড়িতলা, খেমনপাড়া

271	WB/03/019/414680	ফটো উপলব্ধ	272	ZMJ1150572	ফটো উপলব্ধ	273	WB/03/019/414452	ফটো উপলব্ধ
নাম : নিরঞ্জন রায় পিতার নাম: দুর্বারচন্দ্র রায় বাড়ির নং : n0073 বয়স : 57 লিঙ্গ : পুরুষ			নাম : রবীন্দ্র নাথ রায় পিতার নাম: যতীন্দ্র নাথ রায় বাড়ির নং : n0169 বয়স : 40 লিঙ্গ : পুরুষ			নাম : সুধারনমোহন রায় পিতার নাম: সুকটামোহন রায় বাড়ির নং : n0032 বয়স : 91 লিঙ্গ : পুরুষ		
274	ZMJ1662618	ফটো উপলব্ধ	275	CGT2137941	ফটো উপলব্ধ	276	WB/03/019/414315	ফটো উপলব্ধ
নাম : প্রতিমা রায় স্বামীর নাম: হরিপদ রায় বাড়ির নং : n0253 বয়স : 30 লিঙ্গ : মহিলা			নাম : পৌতম রায় পিতার নাম: অনিল রায় বাড়ির নং : n0078 বয়স : 44 লিঙ্গ : পুরুষ			নাম : সন্ধ্যারানী রায় স্বামীর নাম: তপিন্দ্রনাথ রায় বাড়ির নং : n0157 বয়স : 71 লিঙ্গ : মহিলা		
277	ZMJ1434182	ফটো উপলব্ধ	278	ZMJ1530237	ফটো উপলব্ধ	279	WB/03/019/414542	ফটো উপলব্ধ
নাম : অমল রায় পিতার নাম: বৃধারু রায় বাড়ির নং : n0161 বয়স : 32 লিঙ্গ : পুরুষ			নাম : ঝনিকা রায় স্বামীর নাম: মিঠু রায় বাড়ির নং : n0161 বয়স : 33 লিঙ্গ : মহিলা			নাম : সারথী রায় স্বামীর নাম: ক্ষীতিশ রায় বাড়ির নং : n0132 বয়স : 51 লিঙ্গ : মহিলা		
280	ZMJ1663863	ফটো উপলব্ধ	281	CGT1262104	ফটো উপলব্ধ	282	ZMJ2289338	ফটো উপলব্ধ
নাম : পূর্ণিমা রায় স্বামীর নাম: শম্ভু রায় বাড়ির নং : n0312 বয়স : 32 লিঙ্গ : মহিলা			নাম : দিনেশ রায় পিতার নাম: ভূপেন্দ্রনাথ রায় বাড়ির নং : n0089 বয়স : 49 লিঙ্গ : পুরুষ			নাম : মনোরঞ্জন রায় পিতার নাম: দুর্বার রায় বাড়ির নং : n0073 বয়স : 60 লিঙ্গ : পুরুষ		
283	WB/03/019/414784	ফটো উপলব্ধ	284	ZMJ1785864	ফটো উপলব্ধ	285	WB/03/019/414333	ফটো উপলব্ধ
নাম : দিলীপ রায় পিতার নাম: মহেন্দ্র রায় বাড়ির নং : n0005 বয়স : 49 লিঙ্গ : পুরুষ			নাম : মাস্পী রায়(বর্মন) স্বামীর নাম: বিজয় রায় বাড়ির নং : n0005 বয়স : 30 লিঙ্গ : মহিলা			নাম : মনোরমা রায় স্বামীর নাম: মলিন রায় বাড়ির নং : n0092 বয়স : 51 লিঙ্গ : মহিলা		
286	WB/03/019/414341	ফটো উপলব্ধ	287	ZMJ2383743	ফটো উপলব্ধ	288	WB/03/019/414169	ফটো উপলব্ধ
নাম : বৃধেবালা রায় স্বামীর নাম: যোগেন রায় বাড়ির নং : n0127 বয়স : 71 লিঙ্গ : মহিলা			নাম : নিতাই রায় পিতার নাম: দিলিপ রায় বাড়ির নং : n0005 বয়স : 24 লিঙ্গ : পুরুষ			নাম : বীরেন্দ্রনাথ রায় পিতার নাম: হিরামোহন রায় বাড়ির নং : n0130 বয়স : 77 লিঙ্গ : পুরুষ		
289	ZMJ2279362	ফটো উপলব্ধ	290	ZMJ1234004	ফটো উপলব্ধ	291	ZMJ1866847	ফটো উপলব্ধ
নাম : হরেন্দ্রনাথ রায় পিতার নাম: বীরেন্দ্র নাথ রায় বাড়ির নং : n0270 বয়স : 66 লিঙ্গ : পুরুষ			নাম : দীনবন্ধু রায় পিতার নাম: রতিকান্ত রায় বাড়ির নং : n0143 বয়স : 39 লিঙ্গ : পুরুষ			নাম : মনিকা রায় স্বামীর নাম: বাবুল রায় বাড়ির নং : n0018 বয়স : 36 লিঙ্গ : মহিলা		
292	WB/03/019/414251	ফটো উপলব্ধ	293	WB/03/019/351564	ফটো উপলব্ধ	294	CGT2380525	ফটো উপলব্ধ
নাম : ক্ষিতিশ রায় পিতার নাম: ক্ষীরজয় রায় বাড়ির নং : n0094 বয়স : 54 লিঙ্গ : পুরুষ			নাম : ফলেন রায় পিতার নাম: খগিন রায় বাড়ির নং : n0167 বয়স : 59 লিঙ্গ : পুরুষ			নাম : জনতা রায় স্বামীর নাম: অতুলচন্দ্র রায় বাড়ির নং : n0170 বয়স : 44 লিঙ্গ : মহিলা		
295	WB/03/019/414110	ফটো উপলব্ধ	296	ZMJ2055937	ফটো উপলব্ধ	297	WB/03/019/414765	ফটো উপলব্ধ
নাম : রাজেশ্বর রায় পিতার নাম: আশিনাথ রায় বাড়ির নং : n0134 বয়স : 83 লিঙ্গ : পুরুষ			নাম : লিপিকা রায় পিতার নাম: নরেশ রায় বাড়ির নং : এন0052 বয়স : 26 লিঙ্গ : মহিলা			নাম : পূর্ণমোহন রায় পিতার নাম: হিরামোহন রায় বাড়ির নং : n0132 বয়স : 82 লিঙ্গ : পুরুষ		
298	ZMJ1530344	ফটো উপলব্ধ	299	ZMJ1864990	ফটো উপলব্ধ	300	ZMJ1530286	ফটো উপলব্ধ
নাম : অঞ্জনা রায় স্বামীর নাম: তপন রায় বাড়ির নং : n0074 বয়স : 37 লিঙ্গ : মহিলা			নাম : কল্যানী রায় স্বামীর নাম: লক্ষ্মণ রায় বাড়ির নং : পূর্ব বরগিলা বয়স : 30 লিঙ্গ : মহিলা			নাম : পুষ্প রায় স্বামীর নাম: অনন্ত রায় বাড়ির নং : n0076 বয়স : 31 লিঙ্গ : মহিলা		



বিধানসভা নির্বাচনক্ষেত্রের নং, নাম : 16-ময়নাগুড়ি
ভাগ নং, নাম : 1-খেরিয়াপাড়া, পাকুড়িতলা, খেমনপাড়া

301 নাম : মালতী রায় স্বামীর নাম: খগেন্দ্র রায় বাড়ির নং : n0086 বয়স : 69 লিঙ্গ : মহিলা	WB/03/019/414437	302 নাম : মহেন রায় মায়ের নাম: টুলটুলি রায় বাড়ির নং : n0059 বয়স : 39 লিঙ্গ : পুরুষ	ZMJ1363894	303 নাম : ফুলফুলী রায় স্বামীর নাম: খংগারু রায় বাড়ির নং : n0060 বয়স : 76 লিঙ্গ : মহিলা	WB/03/019/414337
304 নাম : ফুলেন রায় পিতার নাম: ধীরেন রায় বাড়ির নং : n0095 বয়স : 51 লিঙ্গ : পুরুষ	WB/03/019/414393	305 নাম : বৈসাগু রায় পিতার নাম: ধীরেন রায় বাড়ির নং : n0095 বয়স : 45 লিঙ্গ : পুরুষ	CGT2213783	306 নাম : কমল রায় পিতার নাম: নান্দু রায় বাড়ির নং : n0176 বয়স : 40 লিঙ্গ : পুরুষ	WB/03/019/345335
307 নাম : অনিমা রায়(অধিকারী) স্বামীর নাম: পবিত্র রায় বাড়ির নং : n0051 বয়স : 30 লিঙ্গ : মহিলা	ZMJ1866771	308 নাম : গোপাল রায় পিতার নাম: নরেশ চন্দ্র রায় বাড়ির নং : n0202 বয়স : 47 লিঙ্গ : পুরুষ	CGT2137628	309 নাম : অলকা রায় স্বামীর নাম: পুলেন চন্দ্র রায় বাড়ির নং : n0087 বয়স : 37 লিঙ্গ : মহিলা	ZMJ1209907
310 নাম : সুনীলচন্দ্র রায় পিতার নাম: ক্ষেত্রমোহন রায় বাড়ির নং : n0075 বয়স : 71 লিঙ্গ : পুরুষ	WB/03/019/414138	311 নাম : অনন্ত রায় পিতার নাম: চরেন্দ্র নাথ রায় বাড়ির নং : n0076 বয়স : 43 লিঙ্গ : পুরুষ	CGT2496412	312 নাম : বাসন্তী রায় স্বামীর নাম: বিশ্বজিৎ রায় বাড়ির নং : n0004 বয়স : 36 লিঙ্গ : মহিলা	ZMJ1434208
313 নাম : মহেন্দ্রনাথ রায় পিতার নাম: হরিমোহন রায় বাড়ির নং : n0005 বয়স : 75 লিঙ্গ : পুরুষ	WB/03/019/414026	314 নাম : দিল্লী রায় স্বামীর নাম: সুরেন রায় বাড়ির নং : n0066 বয়স : 35 লিঙ্গ : মহিলা	CGT2380889	315 নাম : সুবোল রায় পিতার নাম: বলিন্দ্রনাথ রায় বাড়ির নং : n0085 বয়স : 37 লিঙ্গ : পুরুষ	ZMJ0154237
316 নাম : বলরাম রায় পিতার নাম: যতীন্দ্র নাথ রায় বাড়ির নং : n0169 বয়স : 44 লিঙ্গ : পুরুষ	CGT2380772	317 নাম : দিগেন রায় পিতার নাম: খগেন্দ্র নাথ রায় বাড়ির নং : n0086 বয়স : 35 লিঙ্গ : পুরুষ	ZMJ1233873	318 নাম : প্রদীপ রায় পিতার নাম: বাজেশ্বর রায় বাড়ির নং : n0134 বয়স : 46 লিঙ্গ : পুরুষ	WB/03/019/414659
319 নাম : গিরেন্দ্রনাথ রায় পিতার নাম: হিরামোহন রায় বাড়ির নং : n0135 বয়স : 74 লিঙ্গ : পুরুষ	WB/03/019/414102	320 নাম : নিরবলা রায় স্বামীর নাম: ঈশ্বর রায় বাড়ির নং : n0221 বয়স : 56 লিঙ্গ : মহিলা	WB/03/019/411446	321 নাম : বুধারু রায় পিতার নাম: সুন্দরমোহন রায় বাড়ির নং : n0161 বয়স : 66 লিঙ্গ : পুরুষ	ZMJ2270122
322 নাম : দীপালি রায় স্বামীর নাম: ননীগোপাল রায় বাড়ির নং : n0292 বয়স : 55 লিঙ্গ : মহিলা	ZMJ2509586	323 নাম : দীপক রায় পিতার নাম: মহেন্দ্রনাথ রায় বাড়ির নং : n0005 বয়স : 43 লিঙ্গ : পুরুষ	CGT2213460	324 নাম : কবিতা রায় স্বামীর নাম: দীপক রায় বাড়ির নং : n0005 বয়স : 41 লিঙ্গ : মহিলা	CGT2380871
325 নাম : হরেন রায় পিতার নাম: মহেন্দ্রনাথ রায় বাড়ির নং : n0005 বয়স : 38 লিঙ্গ : পুরুষ	ZMJ0153643	326 নাম : টুলটুলি রায় স্বামীর নাম: নারু রায় বাড়ির নং : n0059 বয়স : 53 লিঙ্গ : মহিলা	ZMJ1150739	327 নাম : ফুলবাবা রায় স্বামীর নাম: টজেন রায় বাড়ির নং : n0246 বয়স : 55 লিঙ্গ : মহিলা	WB/03/019/411419
328 নাম : অনীতা রায় স্বামীর নাম: ধীরেন রায় বাড়ির নং : n0174 বয়স : 59 লিঙ্গ : মহিলা	CGT0979070	329 নাম : ফুলতিশ্বরী রায় স্বামীর নাম: ধীরেন রায় বাড়ির নং : n0095 বয়স : 66 লিঙ্গ : মহিলা	WB/03/019/414317	330 নাম : সুমিত্রা রায় স্বামীর নাম: কমল রায় বাড়ির নং : n0179 বয়স : 46 লিঙ্গ : মহিলা	CGT2380608



বিধানসভা নির্বাচনক্ষেত্রের নং, নাম : 16-ময়নাগুড়ি
ভাগ নং, নাম : 1-খেরিয়াপাড়া, পাকুড়িতলা, খেমনপাড়া

331	WB/03/019/414080	নাম : মঙ্গলশ্রী রায় স্বামীর নাম: বলমত রায় বাড়ির নং : n0120 বয়স : 79 লিঙ্গ : মহিলা	ফটো উপলব্ধ	332	ZMJ1530369	নাম : জ্যোৎস্না রায় স্বামীর নাম: বাসুদেব রায় বাড়ির নং : n0122 বয়স : 40 লিঙ্গ : মহিলা	ফটো উপলব্ধ	333	WB/03/019/414391	নাম : ধীরেন্দ্রনাথ রায় পিতার নাম: বাচ্ছামোহন রায় বাড়ির নং : n0083 বয়স : 78 লিঙ্গ : পুরুষ	ফটো উপলব্ধ
334	ZMJ1233980	নাম : সুনীলা রায় স্বামীর নাম: জগন্নাথ রায় বাড়ির নং : n0033 বয়স : 35 লিঙ্গ : মহিলা	ফটো উপলব্ধ	Q 335	CGT2637379	নাম : জ্যোতিষ রায় পিতার নাম: মিজয় প্রায় বাড়ির নং : বয়স : 38 লিঙ্গ : পুরুষ	ফটো উপলব্ধ	336	CGT0979062	নাম : শান্তি রায় স্বামীর নাম: ধীরেন রায় বাড়ির নং : n0173 বয়স : 69 লিঙ্গ : মহিলা	ফটো উপলব্ধ
337	ZMJ1233758	নাম : শ্যামলী রায় স্বামীর নাম: জ্যোতিষ রায় বাড়ির নং : n0094 বয়স : 34 লিঙ্গ : মহিলা	ফটো উপলব্ধ	338	ZMJ1662824	নাম : বিশ্বজিৎ রায় পিতার নাম: ক্ষিতীশ রায় বাড়ির নং : n0094 বয়স : 30 লিঙ্গ : পুরুষ	ফটো উপলব্ধ	339	ZMJ2644516	নাম : বিক্রম রায় পিতার নাম: পঞ্চো রায় বাড়ির নং : এন0100 বয়স : 21 লিঙ্গ : পুরুষ	ফটো উপলব্ধ
340	ZMJ1150697	নাম : প্রতিমা রায় স্বামীর নাম: দীপক রায় বাড়ির নং : n0133 বয়স : 36 লিঙ্গ : মহিলা	ফটো উপলব্ধ	341	CGT1265305	নাম : বেশকা রায় স্বামীর নাম: বুদ্ধিমন রায় বাড়ির নং : n0206 বয়স : 67 লিঙ্গ : মহিলা	ফটো উপলব্ধ	342	ZMJ1434281	নাম : অতুল চন্দ্র রায় পিতার নাম: রাজেশ্বর রায় বাড়ির নং : n0134 বয়স : 58 লিঙ্গ : পুরুষ	ফটো উপলব্ধ
343	WB/03/019/414658	নাম : শৈলেশ চন্দ্র রায় পিতার নাম: গিরেন্দ্রনাথ রায় বাড়ির নং : n0135 বয়স : 51 লিঙ্গ : পুরুষ	ফটো উপলব্ধ	344	CGT2637536	নাম : অশোক রায় পিতার নাম: বুদ্ধামোহন রায় বাড়ির নং : n0208 বয়স : 37 লিঙ্গ : পুরুষ	ফটো উপলব্ধ	345	ZMJ2266484	নাম : সাধু রায় পিতার নাম: খাকারু রায় বাড়ির নং : n0015 বয়স : 71 লিঙ্গ : পুরুষ	ফটো উপলব্ধ
346	CGT1255512	নাম : মনু রায় পিতার নাম: মনকান্ত রায় বাড়ির নং : n0210 বয়স : 54 লিঙ্গ : পুরুষ	ফটো উপলব্ধ	347	CGT2213395	নাম : সুসেন রায় পিতার নাম: মনকান্ত রায় বাড়ির নং : n0211 বয়স : 53 লিঙ্গ : পুরুষ	ফটো উপলব্ধ	348	CGT2213403	নাম : রীতা রায় স্বামীর নাম: সুসেন রায় বাড়ির নং : n0213 বয়স : 43 লিঙ্গ : মহিলা	ফটো উপলব্ধ
349	ZMJ1150630	নাম : নীলকান্ত রায় পিতার নাম: মতিসংরায় বাড়ির নং : n0148 বয়স : 39 লিঙ্গ : পুরুষ	ফটো উপলব্ধ	350	WB/03/019/414052	নাম : চকচকী রায় স্বামীর নাম: মহেন্দ্র রায় বাড়ির নং : n0005 বয়স : 70 লিঙ্গ : মহিলা	ফটো উপলব্ধ	351	CGT2496339	নাম : সুনীল রায় পিতার নাম: বিনয় রায় বাড়ির নং : n0125 বয়স : 39 লিঙ্গ : পুরুষ	ফটো উপলব্ধ
352	ZMJ1662527	নাম : সঞ্জয় মন্ডল পিতার নাম: ভগীরথ মন্ডল বাড়ির নং : n0005 বয়স : 30 লিঙ্গ : পুরুষ	ফটো উপলব্ধ	353	ZMJ1785906	নাম : বিশ্বজিৎ রায় পিতার নাম: ভরত রায় বাড়ির নং : n0091 বয়স : 29 লিঙ্গ : পুরুষ	ফটো উপলব্ধ	354	CGT2137990	নাম : কামিনী রায় পিতার নাম: সুরেন্দ্র রায় বাড়ির নং : n0092 বয়স : 42 লিঙ্গ : পুরুষ	ফটো উপলব্ধ
355	ZMJ2644441	নাম : রামচন্দ্র রায় পিতার নাম: সুরেন রায় বাড়ির নং : এন0093 বয়স : 24 লিঙ্গ : পুরুষ	ফটো উপলব্ধ	356	ZMJ1662501	নাম : জয়দেব রায় পিতার নাম: করহাল রায় বাড়ির নং : n0165 বয়স : 30 লিঙ্গ : পুরুষ	ফটো উপলব্ধ	357	WB/03/019/414666	নাম : অভয় রায় পিতার নাম: রাজেশ্বর রায় বাড়ির নং : n0134 বয়স : 55 লিঙ্গ : পুরুষ	ফটো উপলব্ধ
358	CGT2637346	নাম : সাধনা রায় স্বামীর নাম: অভয় রায় বাড়ির নং : n0134 বয়স : 37 লিঙ্গ : মহিলা	ফটো উপলব্ধ	359	CGT2381432	নাম : মনো রায় পিতার নাম: বুদ্ধামোহন রায় বাড়ির নং : n0207 বয়স : 41 লিঙ্গ : পুরুষ	ফটো উপলব্ধ	360	ZMJ2060002	নাম : নমিতা রায় স্বামীর নাম: অমল রায় বাড়ির নং : এন0140 বয়স : 26 লিঙ্গ : মহিলা	ফটো উপলব্ধ

বিধানসভা নির্বাচনক্ষেত্রের নং, নাম : 16-ময়নাগুড়ি
ভাগ নং, নাম : 1-খেরিয়াপাড়া, পাকুড়িতলা, খেমনপাড়া

361	ZMJ2352060	নাম : মল্লিকা রায় স্বামীর নাম: রমেন রায় বাড়ির নং : এন0042 বয়স : 26 লিঙ্গ : মহিলা	ফটো উপলব্ধ	362	ZMJ0152710	নাম : সপেন রায় পিতার নাম: স্বর্গদেব রায় বাড়ির নং : n0137 বয়স : 40 লিঙ্গ : পুরুষ	ফটো উপলব্ধ	363	ZMJ1363910	নাম : কনিকা রায় স্বামীর নাম: পরিমল রায় বাড়ির নং : n0130 বয়স : 34 লিঙ্গ : মহিলা	ফটো উপলব্ধ
364	WB/03/019/414312	নাম : সুশীলাবালা রায় স্বামীর নাম: সুনীল রায় বাড়ির নং : n0075 বয়স : 66 লিঙ্গ : মহিলা	ফটো উপলব্ধ	365	CGT1265438	নাম : উষা রায় স্বামীর নাম: সুভাষ রায় বাড়ির নং : n0076 বয়স : 47 লিঙ্গ : মহিলা	ফটো উপলব্ধ	366	ZMJ1981299	নাম : চৈতালী রায় স্বামীর নাম: অলেন রায় বাড়ির নং : এন0235 বয়স : 28 লিঙ্গ : মহিলা	ফটো উপলব্ধ
367	CGT2136943	নাম : অভুল রায় পিতার নাম: খংগাড রায় বাড়ির নং : n0060 বয়স : 51 লিঙ্গ : পুরুষ	ফটো উপলব্ধ	368	CGT2496321	নাম : বাসুদেব রায় পিতার নাম: ধর্মজয় রায় বাড়ির নং : n0122 বয়স : 40 লিঙ্গ : পুরুষ	ফটো উপলব্ধ	369	WB/03/019/414681	নাম : মমতা রায় স্বামীর নাম: নিরঞ্জন রায় বাড়ির নং : n0073 বয়স : 49 লিঙ্গ : মহিলা	ফটো উপলব্ধ
370	ZMJ2651776	নাম : মুনমুন রায় স্বামীর নাম: নিতাই রায় বাড়ির নং : N0005 বয়স : 21 লিঙ্গ : মহিলা	ফটো উপলব্ধ	371	WB/03/019/414339	নাম : মালতী রায় স্বামীর নাম: সদানন্দ রায় বাড়ির নং : n0079 বয়স : 71 লিঙ্গ : মহিলা	ফটো উপলব্ধ	372	CGT2137297	নাম : নীরেন্দ্রনাথ রায় পিতার নাম: সুকুরচন্দ্র রায় বাড়ির নং : n0038 বয়স : 45 লিঙ্গ : পুরুষ	ফটো উপলব্ধ
373	ZMJ2665917	নাম : অজ্বালা রায় স্বামীর নাম: নিখিল রায় বাড়ির নং : n0080 বয়স : 58 লিঙ্গ : মহিলা	ফটো উপলব্ধ	374	ZMJ2647667	নাম : সুনীতা রায় স্বামীর নাম: বিশুজিৎ রায় বাড়ির নং : এন0121 বয়স : 23 লিঙ্গ : মহিলা	ফটো উপলব্ধ	375	ZMJ1434380	নাম : বিজয় রায় পিতার নাম: মহেন্দ্র রায় বাড়ির নং : n0005 বয়স : 34 লিঙ্গ : পুরুষ	ফটো উপলব্ধ
376	CGT2380616	নাম : অঞ্জলী রায় স্বামীর নাম: ভরত রায় বাড়ির নং : n0091 বয়স : 49 লিঙ্গ : মহিলা	ফটো উপলব্ধ	377	ZMJ1150689	নাম : কৌশল্যা রায় স্বামীর নাম: পবিত্র রায় বাড়ির নং : n0125 বয়স : 38 লিঙ্গ : মহিলা	ফটো উপলব্ধ	Q 378	ZMJ1530328	নাম : ভানুমতি রায় স্বামীর নাম: রমনা রায় বাড়ির নং : বয়স : 31 লিঙ্গ : মহিলা	ফটো উপলব্ধ
379	ZMJ1434190	নাম : বিকাশ রায় পিতার নাম: যোগেন্দ্রনাথ রায় বাড়ির নং : n0127 বয়স : 33 লিঙ্গ : পুরুষ	ফটো উপলব্ধ	380	CGT2637056	নাম : অনন্ত রায় পিতার নাম: সগেন রায় বাড়ির নং : এন0185 বয়স : 37 লিঙ্গ : পুরুষ	ফটো উপলব্ধ	381	ZMJ2389906	নাম : টুবাই রায় পিতার নাম: মনু রায় বাড়ির নং : n0210 বয়স : 24 লিঙ্গ : পুরুষ	ফটো উপলব্ধ
382	ZMJ2689016	নাম : মনোজ রায় পিতার নাম: মনু রায় বাড়ির নং : পূর্ব বরগিলা বয়স : 21 লিঙ্গ : পুরুষ	ফটো উপলব্ধ	383	WB/03/019/414033	নাম : ননীগোপাল রায় পিতার নাম: গীর্ষিশচন্দ্র রায় বাড়ির নং : n0037 বয়স : 71 লিঙ্গ : পুরুষ	ফটো উপলব্ধ	384	ZMJ1234053	নাম : রত্না রায় স্বামীর নাম: জয়ন্ত রায় বাড়ির নং : n0037 বয়স : 34 লিঙ্গ : মহিলা	ফটো উপলব্ধ
385	WB/03/019/414156	নাম : খগেন রায় পিতার নাম: গীর্ষিশচন্দ্র রায় বাড়ির নং : n0037 বয়স : 56 লিঙ্গ : পুরুষ	ফটো উপলব্ধ	386	ZMJ2343002	নাম : কণিকা রায় স্বামীর নাম: মনু রায় বাড়ির নং : সি 147 বয়স : 26 লিঙ্গ : মহিলা	ফটো উপলব্ধ	387	WB/03/019/414707	নাম : বৃন্দা রায় পিতার নাম: গাউয়া রায় বাড়ির নং : n0126 বয়স : 81 লিঙ্গ : পুরুষ	ফটো উপলব্ধ
388	WB/03/019/414706	নাম : বিসাদীবালা রায় স্বামীর নাম: বৃন্দা রায় বাড়ির নং : n0126 বয়স : 71 লিঙ্গ : মহিলা	ফটো উপলব্ধ	389	CGT2137024	নাম : মৃদুল রায় পিতার নাম: প্রবীন রায় বাড়ির নং : n0056 বয়স : 43 লিঙ্গ : পুরুষ	ফটো উপলব্ধ	390	WB/03/019/414761	নাম : মলিন রায় পিতার নাম: সুরেন রায় বাড়ির নং : n0092 বয়স : 58 লিঙ্গ : পুরুষ	ফটো উপলব্ধ

বিধানসভা নির্বাচনক্ষেত্রের নং, নাম : 16-ময়নাগুড়ি
ভাগ নং, নাম : 1-খেরিয়াপাড়া, পাকুড়িতলা, খেমনপাড়া

391	CGT2380640	নাম : রমনা রায় পিতার নাম: সুরেন্দ্রনাথ রায় বাড়ির নং : n0092 বয়স : 45 লিঙ্গ : পুরুষ	ফটো উপলব্ধ	392	WB/03/019/414056	নাম : চাপোশুরী রায় স্বামীর নাম: ক্ষীরজয় রায় বাড়ির নং : n0094 বয়স : 79 লিঙ্গ : মহিলা	ফটো উপলব্ধ	393	ZMJ2585917	নাম : ইছরাত খেরিয়া পিতার নাম: বায়লা খেরিয়া বাড়ির নং : এন0025 বয়স : 22 লিঙ্গ : পুরুষ	ফটো উপলব্ধ
394	WB/03/019/414276	নাম : নিতিবালা রায় স্বামীর নাম: ক্ষিতিশ রায় বাড়ির নং : n0094 বয়স : 49 লিঙ্গ : মহিলা	ফটো উপলব্ধ	395	CGT2641553	নাম : রঞ্জিত রায় পিতার নাম: লালচন রায় বাড়ির নং : n0133 বয়স : 38 লিঙ্গ : পুরুষ	ফটো উপলব্ধ	396	WB/03/019/414200	নাম : লক্ষ্মীশ্বরী রায় স্বামীর নাম: ললিতমোহন রায় বাড়ির নং : n0046 বয়স : 71 লিঙ্গ : মহিলা	ফটো উপলব্ধ
397	WB/03/019/414201	নাম : শান্তিবালা রায় স্বামীর নাম: কৈলাশ রায় বাড়ির নং : n0046 বয়স : 54 লিঙ্গ : মহিলা	ফটো উপলব্ধ	398	ZMJ1866714	নাম : শিলা রায় স্বামীর নাম: দীপক রায় বাড়ির নং : n0058 বয়স : 28 লিঙ্গ : মহিলা	ফটো উপলব্ধ	399	CGT1264407	নাম : সনিতা রায় স্বামীর নাম: দিলীপ রায় বাড়ির নং : n0049 বয়স : 48 লিঙ্গ : মহিলা	ফটো উপলব্ধ
400	ZMJ1150705	নাম : দিলীপ রায় পিতার নাম: ধদা রায় বাড়ির নং : n0049 বয়স : 48 লিঙ্গ : পুরুষ	ফটো উপলব্ধ	401	WB/03/019/414107	নাম : বিনয় রায় পিতার নাম: গন্যা রায় বাড়ির নং : n0125 বয়স : 71 লিঙ্গ : পুরুষ	ফটো উপলব্ধ	402	ZMJ1785963	নাম : বাসুদেব রায় পিতার নাম: সুশীল রায় বাড়ির নং : n0089 বয়স : 30 লিঙ্গ : পুরুষ	ফটো উপলব্ধ
403	WB/03/019/414240	নাম : যোগেন্দ্রনাথ রায় পিতার নাম: গীর্ষাচন্দ্র রায় বাড়ির নং : n0037 বয়স : 55 লিঙ্গ : পুরুষ	ফটো উপলব্ধ	404	CGT2713865	নাম : রুপালী রায় স্বামীর নাম: দিলীপ কুমার রায় বাড়ির নং : n0037 বয়স : 37 লিঙ্গ : মহিলা	ফটো উপলব্ধ	405	CGT2381010	নাম : রমেন রায় পিতার নাম: সদানন্দ রায় বাড়ির নং : n0079 বয়স : 41 লিঙ্গ : পুরুষ	ফটো উপলব্ধ
406	CGT1262427	নাম : সরদিনী রায় স্বামীর নাম: জগত রায় বাড়ির নং : n0001 বয়স : 48 লিঙ্গ : মহিলা	ফটো উপলব্ধ	407	WB/03/019/414165	নাম : ফুলি রায় স্বামীর নাম: খগেন রায় বাড়ির নং : n0003 বয়স : 54 লিঙ্গ : মহিলা	ফটো উপলব্ধ	408	ZMJ1530278	নাম : মঞ্জু রায় স্বামীর নাম: রমেন রায় বাড়ির নং : n0079 বয়স : 40 লিঙ্গ : মহিলা	ফটো উপলব্ধ
409	WB/03/019/414679	নাম : জগত রায় পিতার নাম: যতীন্দ্রনাথ রায় বাড়ির নং : n0001 বয়স : 60 লিঙ্গ : পুরুষ	ফটো উপলব্ধ	410	CGT2137982	নাম : মহেন রায় পিতার নাম: সদানন্দ রায় বাড়ির নং : n0079 বয়স : 42 লিঙ্গ : পুরুষ	ফটো উপলব্ধ	411	ZMJ1786011	নাম : তাপসী শিকারী (রায়) স্বামীর নাম: অমল রায় বাড়ির নং : n0036 বয়স : 36 লিঙ্গ : মহিলা	ফটো উপলব্ধ
412	ZMJ2490936	নাম : কণিকা রায় পিতার নাম: তপিন্দ্রনাথ রায় বাড়ির নং : এন0012 বয়স : 34 লিঙ্গ : মহিলা	ফটো উপলব্ধ	413	CGT2137032	নাম : পরিতোষ রায় পিতার নাম: গিরেন্দ্র নাথ রায় বাড়ির নং : n0135 বয়স : 44 লিঙ্গ : পুরুষ	ফটো উপলব্ধ	414	ZMJ1530393	নাম : শেফালী রায় স্বামীর নাম: নীলকান্ত রায় বাড়ির নং : n0148 বয়স : 31 লিঙ্গ : মহিলা	ফটো উপলব্ধ
415	WB/03/019/414671	নাম : জ্যোতিষ রায় পিতার নাম: বীরেন রায় বাড়ির নং : n0130 বয়স : 56 লিঙ্গ : পুরুষ	ফটো উপলব্ধ	416	ZMJ1530047	নাম : হিতেশ রায় পিতার নাম: জ্যোতিষ রায় বাড়ির নং : n0130 বয়স : 32 লিঙ্গ : পুরুষ	ফটো উপলব্ধ	417	WB/03/019/414137	নাম : সুভাষ চন্দ্র রায় পিতার নাম: দুর্বল রায় বাড়ির নং : n0076 বয়স : 55 লিঙ্গ : পুরুষ	ফটো উপলব্ধ
418	WB/03/019/411418	নাম : বাসন্তি রায় স্বামীর নাম: পঞ্চানন রায় বাড়ির নং : n0242 বয়স : 72 লিঙ্গ : মহিলা	ফটো উপলব্ধ	419	ZMJ1363902	নাম : সপেন্দ্র নাথ রায় মায়ের নাম: টুলটুলি রায় বাড়ির নং : n0059 বয়স : 41 লিঙ্গ : পুরুষ	ফটো উপলব্ধ	420	ZMJ0152371	নাম : ময়না রায় পিতার নাম: খগেন্দ্রনাথ রায় বাড়ির নং : n0086 বয়স : 36 লিঙ্গ : মহিলা	ফটো উপলব্ধ



বিধানসভা নির্বাচনক্ষেত্রের নং, নাম : 16-ময়নাগুড়ি
ভাগ নং, নাম : 1-খেরিয়াপাড়া, পাকুড়িতলা, খেমনপাড়া

421 নাম : মালতি রায় স্বামীর নাম: বাবুসিং রায় বাড়ির নং : n0247 বয়স : 69 লিঙ্গ : মহিলা	WB/03/019/411420	422 নাম : হেমলতা রায় স্বামীর নাম: সুমিত রায় বাড়ির নং : n0318 বয়স : 35 লিঙ্গ : মহিলা	ZMJ1356856	423 নাম : মনিকা রায় স্বামীর নাম: কমল রায় বাড়ির নং : n0176 বয়স : 37 লিঙ্গ : মহিলা	ZMJ0152017
424 নাম : সনেকা রায় স্বামীর নাম: বিজয় কুমার রায় বাড়ির নং : n0177 বয়স : 40 লিঙ্গ : মহিলা	CGT2381002	425 নাম : বন্ধিম রায় পিতার নাম: সগেন রায় বাড়ির নং : n0184 বয়স : 39 লিঙ্গ : পুরুষ	CGT2496214	426 নাম : পম্পা রায় স্বামীর নাম: গোপাল রায় বাড়ির নং : n0203 বয়স : 40 লিঙ্গ : মহিলা	CGT2496586
427 নাম : সুচিত্রা রায় (বর্মন) স্বামীর নাম: পরিমল রায় বাড়ির নং : n0041 বয়স : 34 লিঙ্গ : মহিলা	ZMJ1530443	428 নাম : চঞ্চলা রায় স্বামীর নাম: উৎপল রায় বাড়ির নং : এন0037 বয়স : 28 লিঙ্গ : মহিলা	SKW2067999	429 নাম : গজিন্দ্রনাথ রায় পিতার নাম: মতিলাল রায় বাড়ির নং : n0162 বয়স : 64 লিঙ্গ : পুরুষ	WB/03/019/414374
430 নাম : প্রদীপ রায় মায়ের নাম: আক্ষরী রায় বাড়ির নং : n0068 বয়স : 38 লিঙ্গ : পুরুষ	ZMJ1662766	431 নাম : ভারতী রায় স্বামীর নাম: গজিন্দ্র রায় বাড়ির নং : n0162 বয়স : 58 লিঙ্গ : মহিলা	WB/03/019/414426	432 নাম : চিন্ময় রায় পিতার নাম: গনেশ চন্দ্র রায় বাড়ির নং : n0036 বয়স : 26 লিঙ্গ : পুরুষ	ZMJ2062883
433 নাম : কৃষ্ণা রায় পিতার নাম: নরেন্দ্রনাথ রায় বাড়ির নং : এন0073 বয়স : 24 লিঙ্গ : মহিলা	ZMJ2454775	434 নাম : জয়কান্ত রায় পিতার নাম: পঙ্কজ রায় বাড়ির নং : n0155 বয়স : 59 লিঙ্গ : পুরুষ	WB/03/019/414555	435 নাম : প্রসেনজিৎ রায় পিতার নাম: বীরেন্দ্র নাথ রায় বাড়ির নং : n0040 বয়স : 28 লিঙ্গ : পুরুষ	ZMJ1866995
436 নাম : হৃশীকেশ রায় পিতার নাম: নরেন্দ্রনাথ রায় বাড়ির নং : n0033 বয়স : 33 লিঙ্গ : পুরুষ	ZMJ1434174	Q 437 নাম : গনেশ রায় পিতার নাম: গিরেন্দ্র রায় বাড়ির নং : বয়স : 34 লিঙ্গ : পুরুষ	ZMJ1530088	438 নাম : সনেকা রায় স্বামীর নাম: ধর্মজয় রায় বাড়ির নং : n0122 বয়স : 69 লিঙ্গ : মহিলা	ZMJ2281251
439 নাম : শিবিন রায় পিতার নাম: ঘাটেয় রায় বাড়ির নং : n0124 বয়স : 57 লিঙ্গ : পুরুষ	ZMJ2277127	440 নাম : মেনকা রায় স্বামীর নাম: জীতেন রায় বাড়ির নং : n0052 বয়স : 51 লিঙ্গ : মহিলা	CGT2380830	441 নাম : সকেন রায় পিতার নাম: দেবেন্দ্র নাথ রায় বাড়ির নং : এন0401 বয়স : 50 লিঙ্গ : পুরুষ	ZMJ2649523
442 নাম : নরেন্দ্রনাথ রায় পিতার নাম: যোগীন রায় বাড়ির নং : n0142 বয়স : 63 লিঙ্গ : পুরুষ	WB/03/019/414218	443 নাম : বাসন্তী রায় স্বামীর নাম: অতুল রায় বাড়ির নং : n0150 বয়স : 62 লিঙ্গ : মহিলা	CGT2565547	444 নাম : রিনা রায় স্বামীর নাম: বিজয় রায় বাড়ির নং : n0150 বয়স : 30 লিঙ্গ : মহিলা	ZMJ1662808
445 নাম : বিমল রায় পিতার নাম: ফতেয়া রায় বাড়ির নং : n0233 বয়স : 32 লিঙ্গ : পুরুষ	ZMJ1530054	446 নাম : বুধোবালা রায় স্বামীর নাম: বীরেন রায় বাড়ির নং : n0152 বয়স : 46 লিঙ্গ : মহিলা	WB/03/019/414419	447 নাম : অজয় রায় পিতার নাম: দিলীপ রায় বাড়ির নং : n0049 বয়স : 29 লিঙ্গ : পুরুষ	ZMJ1866987
448 নাম : দুরমনী রায় স্বামীর নাম: টুপী রায় বাড়ির নং : n0052 বয়স : 81 লিঙ্গ : মহিলা	WB/03/019/414670	449 নাম : দীনবালা রায় স্বামীর নাম: ভটরু রায় বাড়ির নং : n0006 বয়স : 67 লিঙ্গ : মহিলা	WB/03/019/414179	450 নাম : রূপালী রায় স্বামীর নাম: উত্তম দাস বাড়ির নং : n0007 বয়স : 38 লিঙ্গ : মহিলা	ZMJ1785872



বিধানসভা নির্বাচনক্ষেত্রের নং, নাম : 16-ময়নাগুড়ি
ভাগ নং, নাম : 1-খেরিয়াপাড়া, পাকুড়িতলা, খেমনপাড়া

451 নাম : মনোজিৎ রায় পিতার নাম : বীরেন রায় বাড়ির নং : এন0152 বয়স : পুরুষ	ZMJ2159945 ফটো উপলব্ধ	452 নাম : সুমিত্রা রায় স্বামীর নাম : পুষনাথ রায় বাড়ির নং : n0006 বয়স : 30 লিঙ্গ : মহিলা	ZMJ1867092 ফটো উপলব্ধ	453 নাম : বলিন্দ্রনাথ রায় পিতার নাম : তারক রায় বাড়ির নং : n0039 বয়স : 66 লিঙ্গ : পুরুষ	WB/03/019/414118 ফটো উপলব্ধ
454 নাম : তাপস রায় পিতার নাম : বলিন্দ্র নাথ রায় বাড়ির নং : n0039 বয়স : 36 লিঙ্গ : পুরুষ	ZMJ1363928 ফটো উপলব্ধ	455 নাম : দীপালি রায় স্বামীর নাম : অমিত রায় বাড়ির নং : N0088 বয়স : 24 লিঙ্গ : মহিলা	ZMJ2402584 ফটো উপলব্ধ	456 নাম : তুলেবালা রায় পিতার নাম : খেবুয়া রায় বাড়ির নং : n0154 বয়স : 57 লিঙ্গ : মহিলা	ZMJ1434364 ফটো উপলব্ধ
457 নাম : ফুলেশ্বরী রায় স্বামীর নাম : জীবেন রায় বাড়ির নং : n0064 বয়স : 56 লিঙ্গ : মহিলা	WB/03/019/414294 ফটো উপলব্ধ	458 নাম : কমল রায় পিতার নাম : দিলীপ রায় বাড়ির নং : n0049 বয়স : 27 লিঙ্গ : পুরুষ	ZMJ2062925 ফটো উপলব্ধ	459 নাম : জ্যোতিষ রায় পিতার নাম : পঙ্কজ রায় বাড়ির নং : n0155 বয়স : 61 লিঙ্গ : পুরুষ	WB/03/019/414382 ফটো উপলব্ধ
460 নাম : রেনুকা রায় স্বামীর নাম : জ্যোতিষ রায় বাড়ির নং : n0155 বয়স : 50 লিঙ্গ : মহিলা	CGT2137123 ফটো উপলব্ধ	461 নাম : বীরেন্দ্র নাথ রায় পিতার নাম : সুকরচন রায় বাড়ির নং : n0038 বয়স : 42 লিঙ্গ : পুরুষ	CGT2380467 ফটো উপলব্ধ	462 নাম : সমরদেব রায় পিতার নাম : ভরত রায় বাড়ির নং : N0091 বয়স : 24 লিঙ্গ : পুরুষ	ZMJ2383891 ফটো উপলব্ধ
463 নাম : হিনবালা রায় স্বামীর নাম : পরেশ রায় বাড়ির নং : N0140 বয়স : 41 লিঙ্গ : মহিলা	ZMJ2402915 ফটো উপলব্ধ	464 নাম : রাধিকা রায় স্বামীর নাম : সূর্যমোহন রায় বাড়ির নং : n0081 বয়স : 31 লিঙ্গ : মহিলা	ZMJ1530245 ফটো উপলব্ধ	465 নাম : মজেন রায় পিতার নাম : বাবু সিং রায় বাড়ির নং : n0065 বয়স : 66 লিঙ্গ : পুরুষ	WB/03/019/414157 ফটো উপলব্ধ
466 নাম : ভারতী রায় স্বামীর নাম : মজেন রায় বাড়ির নং : n0065 বয়স : 51 লিঙ্গ : মহিলা	WB/03/019/414267 ফটো উপলব্ধ	467 নাম : ললিতা রায় স্বামীর নাম : পূর্ণ রায় বাড়ির নং : n0016 বয়স : 51 লিঙ্গ : মহিলা	WB/03/019/414775 ফটো উপলব্ধ	468 নাম : মিনতি রায় স্বামীর নাম : বিপ্লব রায় বাড়ির নং : এন0140 বয়স : 21 লিঙ্গ : মহিলা	ZMJ2649994 ফটো উপলব্ধ
469 নাম : কৃষ্ণ রায় পিতার নাম : প্রবিত রায় বাড়ির নং : এন0025 বয়স : 21 লিঙ্গ : পুরুষ	ZMJ2650117 ফটো উপলব্ধ	470 নাম : তপন রায় পিতার নাম : লালচন রায় বাড়ির নং : n0133 বয়স : 43 লিঙ্গ : পুরুষ	ZMJ0153577 ফটো উপলব্ধ	471 নাম : জয়দেব রায় পিতার নাম : মনাই রায় বাড়ির নং : n0162 বয়স : 39 লিঙ্গ : পুরুষ	CGT2637320 ফটো উপলব্ধ
472 নাম : কনিকা রায় স্বামীর নাম : জয়দেব রায় বাড়ির নং : n0162 বয়স : 34 লিঙ্গ : মহিলা	ZMJ1234012 ফটো উপলব্ধ	473 নাম : নিরেন রায় পিতার নাম : মনাই রায় বাড়ির নং : n0162 বয়স : 35 লিঙ্গ : পুরুষ	ZMJ1434216 ফটো উপলব্ধ	474 নাম : নারায়ন চন্দ্র রায় পিতার নাম : হরেন্দ্রনাথ রায় বাড়ির নং : n0034 বয়স : 47 লিঙ্গ : পুরুষ	CGT1263219 ফটো উপলব্ধ
475 নাম : দেবকী রায় অধিকারী স্বামীর নাম : গনেশ রায় বাড়ির নং : n0162 বয়স : 38 লিঙ্গ : মহিলা	ZMJ1530377 ফটো উপলব্ধ	476 নাম : মনোরঞ্জন রায় মায়ের নাম : ঝিলোবালা রায় বাড়ির নং : n0148 বয়স : 39 লিঙ্গ : পুরুষ	ZMJ1530104 ফটো উপলব্ধ	477 নাম : জনক রায় পিতার নাম : ফুলেন রায় বাড়ির নং : n0008 বয়স : 31 লিঙ্গ : পুরুষ	ZMJ1530062 ফটো উপলব্ধ
478 নাম : মিনতি রায় স্বামীর নাম : সুকার রায় বাড়ির নং : n0011 বয়স : 62 লিঙ্গ : মহিলা	WB/03/019/414180 ফটো উপলব্ধ	479 নাম : অনিমা রায় পিতার নাম : সাধু রায় বাড়ির নং : n0015 বয়স : 39 লিঙ্গ : মহিলা	ZMJ1981844 ফটো উপলব্ধ	480 নাম : মাল্পি রায় স্বামীর নাম : বকুল রায় বাড়ির নং : n0306 বয়স : 29 লিঙ্গ : মহিলা	ZMJ1981836 ফটো উপলব্ধ



বিধানসভা নির্বাচনক্ষেত্রের নং, নাম : 16-ময়নাগুড়ি
ভাগ নং, নাম : 1-খেরিয়াপাড়া, পাকুড়িতলা, খেমনপাড়া

481 নাম : সেবিকা রায় স্বামীর নাম: সুশীল রায় বাড়ির নং : n0137 বয়স : 46 লিঙ্গ : মহিলা	CGT2138006 ফটো উপলব্ধ	482 নাম : পূর্ণ রায় পিতার নাম: থাকারু রায় বাড়ির নং : n0016 বয়স : 63 লিঙ্গ : পুরুষ	WB/03/019/414663 ফটো উপলব্ধ	483 নাম : পূর্ণমোহন রায় পিতার নাম: ডাবলি রায় বাড়ির নং : n0144 বয়স : 79 লিঙ্গ : পুরুষ	ZMJ2270023 ফটো উপলব্ধ
484 নাম : শিবশংকর রায় পিতার নাম: জগৎ রায় বাড়ির নং : এন0001 বয়স : 22 লিঙ্গ : পুরুষ	ZMJ2650208 ফটো উপলব্ধ	485 নাম : মহীম রায় পিতার নাম: প্রানপ্রসাদ রায় বাড়ির নং : n0149 বয়স : 66 লিঙ্গ : পুরুষ	WB/03/019/414345 ফটো উপলব্ধ	486 নাম : সন্ধ্যামণী রায় স্বামীর নাম: ভটাসিং রায় বাড়ির নং : n0227 বয়স : 47 লিঙ্গ : মহিলা	CGT2381275 ফটো উপলব্ধ
487 নাম : মৃত্যঞ্জয় রায় পিতার নাম: ফাণ্ড রায় বাড়ির নং : n0051 বয়স : 28 লিঙ্গ : পুরুষ	ZMJ1866946 ফটো উপলব্ধ	488 নাম : প্রভাত রায় পিতার নাম: কৈলাশ রায় বাড়ির নং : n0046 বয়স : 28 লিঙ্গ : পুরুষ	ZMJ1866953 ফটো উপলব্ধ	489 নাম : নিয়তী রায়(মোহন্ত) স্বামীর নাম: চিত্র রায় বাড়ির নং : n0140 বয়স : 29 লিঙ্গ : মহিলা	ZMJ1785997 ফটো উপলব্ধ
490 নাম : অমল রায় পিতার নাম: দৈবনাথ রায় বাড়ির নং : n0140 বয়স : 33 লিঙ্গ : পুরুষ	ZMJ1434265 ফটো উপলব্ধ	491 নাম : ঈশ্বর রায় পিতার নাম: কালিপদ রায় বাড়ির নং : n0145 বয়স : 66 লিঙ্গ : পুরুষ	WB/03/019/414388 ফটো উপলব্ধ	492 নাম : বিজয় রায় পিতার নাম: অতুল রায় বাড়ির নং : n0150 বয়স : 36 লিঙ্গ : পুরুষ	ZMJ1233741 ফটো উপলব্ধ
493 নাম : রূপবালা রায় স্বামীর নাম: ঈশ্বর রায় বাড়ির নং : n0145 বয়স : 54 লিঙ্গ : মহিলা	ZMJ2810349 ফটো উপলব্ধ	494 নাম : জগন্নাথ রায় পিতার নাম: ঈশ্বর রায় বাড়ির নং : n0145 বয়স : 33 লিঙ্গ : পুরুষ	ZMJ1529957 ফটো উপলব্ধ	495 নাম : ছিলানু রায় পিতার নাম: শ্যামাচরণ রায় বাড়ির নং : n0063 বয়স : 63 লিঙ্গ : পুরুষ	WB/03/019/414184 ফটো উপলব্ধ
496 নাম : জীবেন রায় পিতার নাম: বাধি রায় বাড়ির নং : n0064 বয়স : 61 লিঙ্গ : পুরুষ	WB/03/019/414091 ফটো উপলব্ধ	497 নাম : ধনবালা রায় স্বামীর নাম: মনকান্ত রায় বাড়ির নং : n0141 বয়স : 73 লিঙ্গ : মহিলা	WB/03/019/414233 ফটো উপলব্ধ	498 নাম : মন কান্ত রায় পিতার নাম: কালকেতু রায় বাড়ির নং : এন0321 বয়স : 76 লিঙ্গ : পুরুষ	ZMJ2729267 ফটো উপলব্ধ
499 নাম : সুরেশ রায় পিতার নাম: খেলখেলা রায় বাড়ির নং : n0228 বয়স : 71 লিঙ্গ : পুরুষ	WB/03/019/414077 ফটো উপলব্ধ	500 নাম : রহিম রায় পিতার নাম: পূর্ণমোহন রায় বাড়ির নং : n0144 বয়স : 44 লিঙ্গ : পুরুষ	CGT2137156 ফটো উপলব্ধ	501 নাম : দিলীপ রায় পিতার নাম: জিতেন রায় বাড়ির নং : n0231 বয়স : 31 লিঙ্গ : পুরুষ	ZMJ1529999 ফটো উপলব্ধ
502 নাম : সাবিত্রী রায় স্বামীর নাম: ভূপেন রায় বাড়ির নং : n0151 বয়স : 45 লিঙ্গ : মহিলা	CGT2136562 ফটো উপলব্ধ	503 নাম : ফতেয়া রায় পিতার নাম: চিকাতু রায় বাড়ির নং : n0235 বয়স : 62 লিঙ্গ : পুরুষ	WB/03/019/411529 ফটো উপলব্ধ	504 নাম : গোপাল চন্দ্র রায় পিতার নাম: খেবুয়া রায় বাড়ির নং : n0154 বয়স : 45 লিঙ্গ : পুরুষ	CGT2137131 ফটো উপলব্ধ
505 নাম : শ্রীমতি রায় স্বামীর নাম: দেবেন রায় বাড়ির নং : n0282 বয়স : 69 লিঙ্গ : মহিলা	ZMJ2313310 ফটো উপলব্ধ	506 নাম : ঝিলোবালা রায় স্বামীর নাম: মতীসিং রায় বাড়ির নং : n0148 বয়স : 67 লিঙ্গ : মহিলা	WB/03/019/414695 ফটো উপলব্ধ	507 নাম : বিথিকা রায় মায়ের নাম: সন্ধ্যামনি রায় বাড়ির নং : n0358 বয়স : 26 লিঙ্গ : মহিলা	ZMJ2062859 ফটো উপলব্ধ
508 নাম : অনামিকা রায় পিতার নাম: অতুল চন্দ্র রায় বাড়ির নং : n0134 বয়স : 24 লিঙ্গ : মহিলা	ZMJ2384139 ফটো উপলব্ধ	509 নাম : অতুল রায় পিতার নাম: আকারু রায় বাড়ির নং : n0150 বয়স : 69 লিঙ্গ : পুরুষ	WB/03/019/414384 ফটো উপলব্ধ	510 নাম : জগদীশ রায় পিতার নাম: অলসিং রায় বাড়ির নং : n0145 বয়স : 31 লিঙ্গ : পুরুষ	ZMJ1530229 ফটো উপলব্ধ



বিধানসভা নির্বাচনক্ষেত্রের নং, নাম : 16-ময়নাগুড়ি
ভাগ নং, নাম : 1-খেরিয়াপাড়া, পাকুড়িতলা, খেমনপাড়া

511	CGT2637460	নাম : শম্ভু রায় পিতার নাম: সুরেশ রায় বাড়ির নং : n0229 বয়স : 37 লিঙ্গ : পুরুষ	ফটো উপলব্ধ	512	ZMJ1434166	নাম : সঞ্জয় রায় পিতার নাম: অতুল রায় বাড়ির নং : n0150 বয়স : 33 লিঙ্গ : পুরুষ	ফটো উপলব্ধ	513	ZMJ1866904	নাম : শুভঙ্কর রায় পিতার নাম: ধীরেন্দ্র নাথ রায় বাড়ির নং : n0031 বয়স : 29 লিঙ্গ : পুরুষ	ফটো উপলব্ধ
514	ZMJ2642163	নাম : সতীশ রায় পিতার নাম: ফতেয়া রায় বাড়ির নং : এন0235 বয়স : 20 লিঙ্গ : পুরুষ	ফটো উপলব্ধ	515	WB/03/019/414046	নাম : খেবুয়া রায় পিতার নাম: ঠশা রায় বাড়ির নং : n0154 বয়স : 85 লিঙ্গ : পুরুষ	ফটো উপলব্ধ	516	CGT1265248	নাম : বীনা রায় স্বামীর নাম: নরেশ রায় বাড়ির নং : n0062 বয়স : 61 লিঙ্গ : মহিলা	ফটো উপলব্ধ
517	CGT2713709	নাম : প্রমিলা রায় স্বামীর নাম: বাসুদেব রায় বাড়ির নং : n0012 বয়স : 39 লিঙ্গ : মহিলা	ফটো উপলব্ধ	518	WB/03/019/414712	নাম : ফুলেন রায় পিতার নাম: লক্ষী রায় বাড়ির নং : n0008 বয়স : 65 লিঙ্গ : পুরুষ	ফটো উপলব্ধ	519	ZMJ1434141	নাম : রঞ্জিত রায় পিতার নাম: জীবেন রায় বাড়ির নং : n0064 বয়স : 33 লিঙ্গ : পুরুষ	ফটো উপলব্ধ
520	CGT2380509	নাম : নবমিতা রায় স্বামীর নাম: অতুল রায় বাড়ির নং : n0015 বয়স : 42 লিঙ্গ : মহিলা	ফটো উপলব্ধ	521	ZMJ2080000	নাম : মালতী রায় স্বামীর নাম: মিতু রায় বাড়ির নং : এন0042 বয়স : 28 লিঙ্গ : মহিলা	ফটো উপলব্ধ	522	ZMJ1662675	নাম : গীতামণি দাস রায় স্বামীর নাম: মনু রায় বাড়ির নং : n0147 বয়স : 35 লিঙ্গ : মহিলা	ফটো উপলব্ধ
523	ZMJ1530013	নাম : হরেশ রায় পিতার নাম: মহিম রায় বাড়ির নং : n0149 বয়স : 33 লিঙ্গ : পুরুষ	ফটো উপলব্ধ	524	WB/03/019/414231	নাম : যশোদা রায় স্বামীর নাম: নরেন্দ্রনাথ রায় বাড়ির নং : n0142 বয়স : 59 লিঙ্গ : মহিলা	ফটো উপলব্ধ	525	WB/03/019/405279	নাম : কৃষ্ণা রায় স্বামীর নাম: পটেন রায় বাড়ির নং : n0225 বয়স : 58 লিঙ্গ : মহিলা	ফটো উপলব্ধ
526	WB/03/019/414001	নাম : অলসিং রায় পিতার নাম: কালিপদ রায় বাড়ির নং : n0145 বয়স : 70 লিঙ্গ : পুরুষ	ফটো উপলব্ধ	527	WB/03/019/414527	নাম : উপেন রায় পিতার নাম: যোগেশ রায় বাড়ির নং : n0151 বয়স : 61 লিঙ্গ : পুরুষ	ফটো উপলব্ধ	528	ZMJ1973619	নাম : কনিকা রায় স্বামীর নাম: তাপস রায় বাড়ির নং : N00 বয়স : 27 লিঙ্গ : মহিলা	ফটো উপলব্ধ
529	ZMJ2270932	নাম : ঝরিতালা রায় স্বামীর নাম: নগেন রায় বাড়ির নং : n0286 বয়স : 96 লিঙ্গ : মহিলা	ফটো উপলব্ধ	530	WB/03/019/414125	নাম : খারপারী রায় স্বামীর নাম: সিকিরচন রায় বাড়ির নং : n0062 বয়স : 83 লিঙ্গ : মহিলা	ফটো উপলব্ধ	531	WB/03/019/414232	নাম : সাবিত্রী রায় স্বামীর নাম: ফুলেন রায় বাড়ির নং : n0008 বয়স : 55 লিঙ্গ : মহিলা	ফটো উপলব্ধ
532	WB/03/019/414286	নাম : সুকার রায় পিতার নাম: চেংটু রায় বাড়ির নং : n0011 বয়স : 68 লিঙ্গ : পুরুষ	ফটো উপলব্ধ	533	ZMJ2650034	নাম : বিপ্লব রায় পিতার নাম: পরেশ রায় বাড়ির নং : এন0140 বয়স : 22 লিঙ্গ : পুরুষ	ফটো উপলব্ধ	534	ZMJ2063006	নাম : বিষ্ণুপদ রায় পিতার নাম: জগৎ রায় বাড়ির নং : n0001 বয়স : 27 লিঙ্গ : পুরুষ	ফটো উপলব্ধ
535	ZMJ1981794	নাম : সম্পা রায় স্বামীর নাম: নিরেন রায় বাড়ির নং : n00162 বয়স : 32 লিঙ্গ : মহিলা	ফটো উপলব্ধ	536	ZMJ1981828	নাম : বিচিত্র রায় পিতার নাম: মনোরঞ্জন রায় বাড়ির নং : n0073 বয়স : 27 লিঙ্গ : পুরুষ	ফটো উপলব্ধ	537	ZMJ1662816	নাম : নিলিমা রায় স্বামীর নাম: মনু রায় বাড়ির নং : n0007 বয়স : 35 লিঙ্গ : মহিলা	ফটো উপলব্ধ
538	ZMJ2292480	নাম : সুশীলা রায় স্বামীর নাম: ভাদুর রায় বাড়ির নং : n0147 বয়স : 60 লিঙ্গ : মহিলা	ফটো উপলব্ধ	539	ZMJ2062958	নাম : অমিত রায় মায়ের নাম: ননীবালা রায় বাড়ির নং : n0068 বয়স : 30 লিঙ্গ : পুরুষ	ফটো উপলব্ধ	540	ZMJ2062867	নাম : মন্তোষ রায় পিতার নাম: সনৎ কুমার রায় বাড়ির নং : n0050 বয়স : 26 লিঙ্গ : পুরুষ	ফটো উপলব্ধ



বিধানসভা নির্বাচনক্ষেত্রের নং, নাম : 16-ময়নাগুড়ি
ভাগ নং, নাম : 1-খেরিয়াপাড়া, পাকুড়িতলা, খেমনপাড়া

541	WB/03/019/414530	নাম : কার্তিক রায় পিতার নাম: নরেন রায় বাড়ির নং : n0162 বয়স : 49 লিঙ্গ : পুরুষ	ফটো উপলব্ধ	542	ZMJ2062982	নাম : কাঞ্চন রায় মায়ের নাম: যশবালা রায় বাড়ির নং : n0157 বয়স : 26 লিঙ্গ : পুরুষ	ফটো উপলব্ধ	543	ZMJ1981737	নাম : রাহুল রায় পিতার নাম: খগেন রায় বাড়ির নং : N0037 বয়স : 27 লিঙ্গ : পুরুষ	ফটো উপলব্ধ
544	ZMJ1662535	নাম : সঞ্জিৎ রায় পিতার নাম: গলেন্দ্র নাথ রায় বাড়ির নং : n0088 বয়স : 30 লিঙ্গ : পুরুষ	ফটো উপলব্ধ	545	ZMJ2266104	নাম : আকালী রায় স্বামীর নাম: লক্ষীকান্ত রায় বাড়ির নং : n0123 বয়স : 52 লিঙ্গ : মহিলা	ফটো উপলব্ধ	Q 546	ZMJ2062966	নাম : লক্ষী মন্ডল (রায়) স্বামীর নাম: রঞ্জিৎ রায় বাড়ির নং : বয়স : 28 লিঙ্গ : মহিলা	ফটো উপলব্ধ
547	ZMJ2062974	নাম : দয়ামনি রায় স্বামীর নাম: অমল রায় বাড়ির নং : n0161 বয়স : 27 লিঙ্গ : মহিলা	ফটো উপলব্ধ	548	ZMJ2270148	নাম : ধর্মজয় রায় পিতার নাম: লক্ষীমোহন রায় বাড়ির নং : n0122 বয়স : 78 লিঙ্গ : পুরুষ	ফটো উপলব্ধ	549	ZMJ1530187	নাম : সুমিত রায় পিতার নাম: শিবেন রায় বাড়ির নং : n0088 বয়স : 32 লিঙ্গ : পুরুষ	ফটো উপলব্ধ
550	ZMJ0502179	নাম : কেয়া রায় স্বামীর নাম: জ্যোতিষ রায় বাড়ির নং : n0244 বয়স : 38 লিঙ্গ : মহিলা	ফটো উপলব্ধ	551	ZMJ2455855	নাম : জয়ন্ত রায় পিতার নাম: জ্যোতিষ রায় বাড়ির নং : এন0155 বয়স : 23 লিঙ্গ : পুরুষ	ফটো উপলব্ধ	552	WB/03/019/414062	নাম : ফাগুনীবালা রায় স্বামীর নাম: শিবেন রায় বাড়ির নং : n0057 বয়স : 69 লিঙ্গ : মহিলা	ফটো উপলব্ধ
553	ZMJ1529924	নাম : যোগেশ রায় পিতার নাম: অনিল রায় বাড়ির নং : n0058 বয়স : 32 লিঙ্গ : পুরুষ	ফটো উপলব্ধ	554	CGT2137230	নাম : রীনা রায় স্বামীর নাম: ননীগোপাল রায় বাড়ির নং : n0035 বয়স : 45 লিঙ্গ : মহিলা	ফটো উপলব্ধ	555	WB/03/019/414116	নাম : নারু রায় পিতার নাম: বলমত রায় বাড়ির নং : n0059 বয়স : 63 লিঙ্গ : পুরুষ	ফটো উপলব্ধ
556	ZMJ1866755	নাম : দিপীকা রায় স্বামীর নাম: বিকাশ রায় বাড়ির নং : n0139 বয়স : 29 লিঙ্গ : মহিলা	ফটো উপলব্ধ	557	CGT1264340	নাম : দুলাল রায় পিতার নাম: ভূপেন্দ্রনাথ রায় বাড়ির নং : n0089 বয়স : 47 লিঙ্গ : পুরুষ	ফটো উপলব্ধ	558	CGT2713717	নাম : তপন রায় পিতার নাম: শ্রীমন্ত রায় বাড়ির নং : n0044 বয়স : 37 লিঙ্গ : পুরুষ	ফটো উপলব্ধ
559	ZMJ1529981	নাম : মহাদেব রায় পিতার নাম: কৈলাশ রায় বাড়ির নং : n0046 বয়স : 31 লিঙ্গ : পুরুষ	ফটো উপলব্ধ	560	WB/03/019/414199	নাম : যামিনী রায় স্বামীর নাম: নগেন রায় বাড়ির নং : n0047 বয়স : 71 লিঙ্গ : মহিলা	ফটো উপলব্ধ	561	ZMJ1662659	নাম : জ্যোৎস্না রায় স্বামীর নাম: দরেন রায় বাড়ির নং : n0047 বয়স : 31 লিঙ্গ : মহিলা	ফটো উপলব্ধ
562	WB/03/019/414073	নাম : দিনবালা রায় স্বামীর নাম: পোহাতু রায় বাড়ির নং : n0048 বয়স : 57 লিঙ্গ : মহিলা	ফটো উপলব্ধ	563	WB/03/019/414675	নাম : পাতিলীশ্বরী রায় স্বামীর নাম: ভদা রায় বাড়ির নং : n0049 বয়স : 76 লিঙ্গ : মহিলা	ফটো উপলব্ধ	564	WB/03/019/414243	নাম : ভূপেন্দ্রনাথ রায় পিতার নাম: ললিত মোহন রায় বাড়ির নং : n0089 বয়স : 78 লিঙ্গ : পুরুষ	ফটো উপলব্ধ
565	CGT2565562	নাম : ফুল ফুলি রায় স্বামীর নাম: দীনেশ চন্দ্র রায় বাড়ির নং : n0089 বয়স : 43 লিঙ্গ : মহিলা	ফটো উপলব্ধ	566	CGT1264183	নাম : ভীষ্মদেব রায় পিতার নাম: সুরেন্দ্রনাথ রায় বাড়ির নং : n0035 বয়স : 47 লিঙ্গ : পুরুষ	ফটো উপলব্ধ	567	ZMJ1866722	নাম : পম্পা রায় স্বামীর নাম: দীপক রায় বাড়ির নং : n0063 বয়স : 28 লিঙ্গ : মহিলা	ফটো উপলব্ধ
568	CGT2381523	নাম : রতন রায় পিতার নাম: নগেন্দ্র নাথ রায় বাড়ির নং : n0047 বয়স : 39 লিঙ্গ : পুরুষ	ফটো উপলব্ধ	569	WB/03/019/414124	নাম : পোহাতু রায় পিতার নাম: ডালিম রায় বাড়ির নং : n0048 বয়স : 64 লিঙ্গ : পুরুষ	ফটো উপলব্ধ	570	WB/03/019/414117	নাম : সমেন রায় পিতার নাম: সুশীল কুমার রায় বাড়ির নং : n0050 বয়স : 51 লিঙ্গ : পুরুষ	ফটো উপলব্ধ



বিধানসভা নির্বাচনক্ষেত্রের নং, নাম : 16-ময়নাগুড়ি
ভাগ নং, নাম : 1-খেরিয়াপাড়া, পাকুড়িতলা, খেমনপাড়া

571	CGT2136869	ফটো উপলব্ধ	নাম : সুশীল চন্দ্র রায় পিতার নাম: ভূপেন্দ্রনাথ রায় বাড়ির নং : n0089 বয়স : 51 লিঙ্গ : পুরুষ	572	CGT2213700	ফটো উপলব্ধ	নাম : মেনকা রায় স্বামীর নাম: সুশীল রায় বাড়ির নং : n0089 বয়স : 42 লিঙ্গ : মহিলা	573	CGT2496347	ফটো উপলব্ধ	নাম : চন্দনা রায় স্বামীর নাম: জ্যোতিষ রায় বাড়ির নং : n0055 বয়স : 39 লিঙ্গ : মহিলা
574	WB/03/019/414135	ফটো উপলব্ধ	নাম : অনিল রায় পিতার নাম: বলমত রায় বাড়ির নং : n0058 বয়স : 55 লিঙ্গ : পুরুষ	575	ZMJ2268431	ফটো উপলব্ধ	নাম : ভাদু রায় পিতার নাম: চেংটু রায় বাড়ির নং : n0007 বয়স : 76 লিঙ্গ : পুরুষ	576	CGT2380707	ফটো উপলব্ধ	নাম : ফুলবালা রায় স্বামীর নাম: গোবিন্দ চন্দ্র রায় বাড়ির নং : n0036 বয়স : 42 লিঙ্গ : মহিলা
577	ZMJ1530302	ফটো উপলব্ধ	নাম : দিপালী রায় স্বামীর নাম: মনু রায় বাড়ির নং : n0123 বয়স : 33 লিঙ্গ : মহিলা	578	ZMJ2647659	ফটো উপলব্ধ	নাম : বিশ্বজিৎ রায় পিতার নাম: রাধাকান্ত রায় বাড়ির নং : এন0121 বয়স : 25 লিঙ্গ : পুরুষ	579	CGT2496404	ফটো উপলব্ধ	নাম : পবিত্র রায় পিতার নাম: তরনী মোহন রায় বাড়ির নং : n0125 বয়স : 39 লিঙ্গ : পুরুষ
580	WB/03/019/414518	ফটো উপলব্ধ	নাম : ভরত রায় পিতার নাম: কাঞ্চা রায় বাড়ির নং : n0091 বয়স : 56 লিঙ্গ : পুরুষ	581	CGT1262377	ফটো উপলব্ধ	নাম : প্রতিমা রায় স্বামীর নাম: গনেশ রায় বাড়ির নং : n0036 বয়স : 48 লিঙ্গ : মহিলা	582	CGT2380699	ফটো উপলব্ধ	নাম : মিত্র রায় পিতার নাম: গোবিন্দ রায় বাড়ির নং : n0036 বয়স : 41 লিঙ্গ : পুরুষ
583	WB/03/019/414453	ফটো উপলব্ধ	নাম : সুরেন্দ্রনাথ রায় পিতার নাম: সুকটামোহন রায় বাড়ির নং : n0035 বয়স : 81 লিঙ্গ : পুরুষ	584	WB/03/019/414588	ফটো উপলব্ধ	নাম : গোবিন্দ চন্দ্র রায় পিতার নাম: মংলা রায় বাড়ির নং : n0036 বয়স : 73 লিঙ্গ : পুরুষ	585	WB/03/019/414360	ফটো উপলব্ধ	নাম : কৈলাশ রায় পিতার নাম: ললিত মোহন রায় বাড়ির নং : n0046 বয়স : 58 লিঙ্গ : পুরুষ
#2 586	ZMJ1779107	ফটো উপলব্ধ	নাম : রুস্পা রায় স্বামীর নাম: বিকাশ রায় বাড়ির নং : n0311 বয়স : 30 লিঙ্গ : মহিলা	587	ZMJ2267102	ফটো উপলব্ধ	নাম : তুলবালা রায় স্বামীর নাম: মহীম রায় বাড়ির নং : n0149 বয়স : 56 লিঙ্গ : মহিলা	588	CGT2213486	ফটো উপলব্ধ	নাম : উপেন্দ্রনাথ রায় পিতার নাম: নগেন্দ্রনাথ রায় বাড়ির নং : n0047 বয়স : 55 লিঙ্গ : পুরুষ
589	ZMJ2117174	ফটো উপলব্ধ	নাম : লিপিকা রায় স্বামীর নাম: বিমল রায় বাড়ির নং : এন0233 বয়স : 25 লিঙ্গ : মহিলা	590	ZMJ1434414	ফটো উপলব্ধ	নাম : মনু রায় পিতার নাম: লক্ষ্মীকান্ত রায় বাড়ির নং : n0123 বয়স : 34 লিঙ্গ : পুরুষ	Q 591	CGT2213502	ফটো উপলব্ধ	নাম : মায়ারায় স্বামীর নাম: দিলীপ রায় বাড়ির নং : বয়স : 43 লিঙ্গ : মহিলা
592	CGT1262146	ফটো উপলব্ধ	নাম : অতুল রায় পিতার নাম: শ্রীমন্ত রায় বাড়ির নং : n0090 বয়স : 48 লিঙ্গ : পুরুষ	593	ZMJ2402782	ফটো উপলব্ধ	নাম : রামকৃষ্ণ রায় পিতার নাম: ধর্মজয় রায় বাড়ির নং : N0122 বয়স : 24 লিঙ্গ : পুরুষ	594	ZMJ2273191	ফটো উপলব্ধ	নাম : সজ্জনশ্রী রায় স্বামীর নাম: পূর্ণমোহন রায় বাড়ির নং : n0144 বয়স : 73 লিঙ্গ : মহিলা
595	CGT2637155	ফটো উপলব্ধ	নাম : উদয় রায় পিতার নাম: চিত্রমোহন রায় বাড়ির নং : n0077 বয়স : 37 লিঙ্গ : পুরুষ	596	CGT2380822	ফটো উপলব্ধ	নাম : জীতেন রায় পিতার নাম: টুপী রায় বাড়ির নং : n0052 বয়স : 59 লিঙ্গ : পুরুষ	597	WB/03/019/414182	ফটো উপলব্ধ	নাম : অনিল রায় পিতার নাম: বাচ্ছামোহন রায় বাড়ির নং : n0078 বয়স : 82 লিঙ্গ : পুরুষ
598	ZMJ1424092	ফটো উপলব্ধ	নাম : রত্না রায় স্বামীর নাম: দীপেন রায় বাড়ির নং : এন0086 বয়স : 35 লিঙ্গ : মহিলা	599	CGT2137081	ফটো উপলব্ধ	নাম : ভটরু রায় পিতার নাম: চেংটু রায় বাড়ির নং : n0006 বয়স : 71 লিঙ্গ : পুরুষ	600	CGT2713626	ফটো উপলব্ধ	নাম : মনু রায় পিতার নাম: ভাদু রায় বাড়ির নং : n0007 বয়স : 39 লিঙ্গ : পুরুষ



বিধানসভা নির্বাচনক্ষেত্রের নং, নাম : 16-ময়নাগুড়ি
ভাগ নং, নাম : 1-খেরিয়াপাড়া, পাকুড়িতলা, খেমনপাড়া

601	ZMJ1233923	নাম : ধর্মদেব রায় পিতার নাম: ভাদু রায় বাড়ির নং : n0007 বয়স : 35 লিঙ্গ : পুরুষ	ফটো উপলব্ধ	602	CGT2381580	নাম : দরেন রায় পিতার নাম: নরেন্দ্র নাথ রায় বাড়ির নং : n0043 বয়স : 40 লিঙ্গ : পুরুষ	ফটো উপলব্ধ	603	CGT2637205	নাম : ধর্মদেব রায় পিতার নাম: হরেন্দ্রনাথ রায় বাড়ির নং : n0034 বয়স : 39 লিঙ্গ : পুরুষ	ফটো উপলব্ধ
604	ZMJ1233840	নাম : কণিকা রায় স্বামীর নাম: রহিম রায় বাড়ির নং : n0144 বয়স : 34 লিঙ্গ : মহিলা	ফটো উপলব্ধ	605	WB/03/019/414523	নাম : স্বর্ণবালা রায় স্বামীর নাম: সুরেন্দ্রনাথ রায় বাড়ির নং : n0035 বয়স : 72 লিঙ্গ : মহিলা	ফটো উপলব্ধ	606	CGT2637254	নাম : মায়ী রায় স্বামীর নাম: বাবুল রায় বাড়ির নং : n0044 বয়স : 37 লিঙ্গ : মহিলা	ফটো উপলব্ধ
607	ZMJ2179638	নাম : রেণুকা রায় স্বামীর নাম: বিশেশ্বর রায় বাড়ির নং : এন0148 বয়স : 31 লিঙ্গ : মহিলা	ফটো উপলব্ধ	608	ZMJ1785971	নাম : জ্যোৎস্না রায় স্বামীর নাম: সন্টু রায় বাড়ির নং : n0123 বয়স : 33 লিঙ্গ : মহিলা	ফটো উপলব্ধ	609	ZMJ2269611	নাম : পঞ্ছা রায় পিতার নাম: রোহিনী রায় বাড়ির নং : n0100 বয়স : 51 লিঙ্গ : পুরুষ	ফটো উপলব্ধ
610	WB/03/019/414561	নাম : সন্ধ্যা রায় স্বামীর নাম: হরেন্দ্রনাথ রায় বাড়ির নং : n0034 বয়স : 66 লিঙ্গ : মহিলা	ফটো উপলব্ধ	611	ZMJ1434349	নাম : মন্টু রায় পিতার নাম: মনাই রায় বাড়ির নং : n0162 বয়স : 34 লিঙ্গ : পুরুষ	ফটো উপলব্ধ	612	ZMJ2604163	নাম : প্রতাপ রায় পিতার নাম: ভরত রায় বাড়ির নং : এন0091 বয়স : 22 লিঙ্গ : পুরুষ	ফটো উপলব্ধ
Q 613	ZMJ1530021	নাম : অপু রায় পিতার নাম: চিত্তমোহন রায় বাড়ির নং : বয়স : 33 লিঙ্গ : পুরুষ	ফটো উপলব্ধ	614	ZMJ1434117	নাম : পুষনাথ রায় পিতার নাম: ভট্টরু রায় বাড়ির নং : n0006 বয়স : 39 লিঙ্গ : পুরুষ	ফটো উপলব্ধ	615	ZMJ1866979	নাম : স্বীজেন রায় পিতার নাম: ক্ষিতীশ রায় বাড়ির নং : n0094 বয়স : 28 লিঙ্গ : পুরুষ	ফটো উপলব্ধ
616	ZMJ0152611	নাম : নারায়ন রায় পিতার নাম: গণেশ্বর রায় বাড়ির নং : n0055 বয়স : 37 লিঙ্গ : পুরুষ	ফটো উপলব্ধ	617	WB/03/019/414332	নাম : পলিতাবালা রায় স্বামীর নাম: অনিল রায় বাড়ির নং : n0058 বয়স : 51 লিঙ্গ : মহিলা	ফটো উপলব্ধ	618	ZMJ1785955	নাম : দীপক রায় পিতার নাম: অনিল রায় বাড়ির নং : n0058 বয়স : 29 লিঙ্গ : পুরুষ	ফটো উপলব্ধ
619	CGT2137206	নাম : দরেন রায় পিতার নাম: নগেন রায় বাড়ির নং : n0047 বয়স : 48 লিঙ্গ : পুরুষ	ফটো উপলব্ধ	Q 620	ZMJ2649515	নাম : বিমল রায় পিতার নাম: সকেন রায় বাড়ির নং : এন0401 বয়স : 30 লিঙ্গ : পুরুষ	ফটো উপলব্ধ	621	CGT2137271	নাম : বিনোবালা রায় স্বামীর নাম: লক্ষী রায় বাড়ির নং : n0008 বয়স : 81 লিঙ্গ : মহিলা	ফটো উপলব্ধ
622	ZMJ2646156	নাম : নিরঞ্জন রায় পিতার নাম: যোগেশ্বর রায় বাড়ির নং : পূর্ববরগিলা বয়স : 21 লিঙ্গ : পুরুষ	ফটো উপলব্ধ	623	ZMJ2062941	নাম : রীনা সরকার(রায়) স্বামীর নাম: তপন রায় বাড়ির নং : n0133 বয়স : 35 লিঙ্গ : মহিলা	ফটো উপলব্ধ	624	ZMJ2265940	নাম : ভারতী রায় স্বামীর নাম: করহাল রায় বাড়ির নং : n0166 বয়স : 63 লিঙ্গ : মহিলা	ফটো উপলব্ধ
625	WB/03/019/414470	নাম : বাবুল রায় পিতার নাম: শ্রীমন্ত রায় বাড়ির নং : n0044 বয়স : 49 লিঙ্গ : পুরুষ	ফটো উপলব্ধ	626	ZMJ1662741	নাম : কলেন রায় পিতার নাম: ভট্টরু রায় বাড়ির নং : n0006 বয়স : 32 লিঙ্গ : পুরুষ	ফটো উপলব্ধ	627	ZMJ2649457	নাম : পূর্ণিমা রায় স্বামীর নাম: সকেন রায় বাড়ির নং : এন0401 বয়স : 48 লিঙ্গ : মহিলা	ফটো উপলব্ধ
628	CGT2380715	নাম : জ্যোতিষ রায় পিতার নাম: গণেশ্বর রায় বাড়ির নং : n0055 বয়স : 44 লিঙ্গ : পুরুষ	ফটো উপলব্ধ	629	ZMJ1234103	নাম : নীলিমা রায় স্বামীর নাম: গোপাল চন্দ্র রায় বাড়ির নং : n0154 বয়স : 36 লিঙ্গ : মহিলা	ফটো উপলব্ধ	630	CGT2637270	নাম : নিমাই রায় পিতার নাম: পঙ্কজ রায় বাড়ির নং : n0155 বয়স : 41 লিঙ্গ : পুরুষ	ফটো উপলব্ধ

বিধানসভা নির্বাচনক্ষেত্রের নং, নাম : 16-ময়নাগুড়ি
ভাগ নং, নাম : 1-খেরিয়াপাড়া, পাকুড়িতলা, খেমনপাড়া

631	ZMJ2293553	632	ZMJ1233956	633	WB/03/019/414283
নাম : ধনবালা রায় স্বামীর নাম: মনাই রায় বাড়ির নং : n0162 বয়স : 64 লিঙ্গ : মহিলা	ফটো উপলব্ধ	নাম : প্রতীমা রায় স্বামীর নাম: বীরেন্দ্র নাথ রায় বাড়ির নং : n0038 বয়স : 35 লিঙ্গ : মহিলা	ফটো উপলব্ধ	নাম : শকুন্তলা রায় স্বামীর নাম: বীরেন্দ্রনাথ রায় বাড়ির নং : n0040 বয়স : 60 লিঙ্গ : মহিলা	ফটো উপলব্ধ
634	ZMJ2389963	635	CGT2713832	636	WB/03/019/414404
নাম : কাকলী রায় পিতার নাম: নগীগোপাল রায় বাড়ির নং : N0035 বয়স : 24 লিঙ্গ : মহিলা	ফটো উপলব্ধ	নাম : পবিত্রা রায় পিতার নাম: বীরেন্দ্রনাথ রায় বাড়ির নং : n0040 বয়স : 38 লিঙ্গ : পুরুষ	ফটো উপলব্ধ	নাম : হরেন্দ্রনাথ রায় পিতার নাম: পরমোহন রায় বাড়ির নং : n0034 বয়স : 78 লিঙ্গ : পুরুষ	ফটো উপলব্ধ
637	WB/03/019/414531	638	ZMJ0154195	639	ZMJ2699254
নাম : রত্নেশ্বরী রায় স্বামীর নাম: হরেন্দ্রনাথ রায় বাড়ির নং : n0034 বয়স : 71 লিঙ্গ : মহিলা	ফটো উপলব্ধ	নাম : সনেকা রায় স্বামীর নাম: বলিন রায় বাড়ির নং : n0054 বয়স : 37 লিঙ্গ : মহিলা	ফটো উপলব্ধ	নাম : ছবি রায় পিতার নাম: বিজয় কুমার রায় বাড়ির নং : পূর্ব বড়গিলা বয়স : 20 লিঙ্গ : মহিলা	ফটো উপলব্ধ
640	ZMJ1981786	641	ZMJ1981778	642	ZMJ2520385
নাম : বিকাশ রায় পিতার নাম: গনেশ রায় বাড়ির নং : N0162 বয়স : 27 লিঙ্গ : পুরুষ	ফটো উপলব্ধ	নাম : দীপঙ্কর রায় পিতার নাম: ছিলানু রায় বাড়ির নং : N0063 বয়স : 27 লিঙ্গ : পুরুষ	ফটো উপলব্ধ	নাম : ময়না রায় স্বামীর নাম: কাঞ্চন রায় বাড়ির নং : এন0157 বয়স : 22 লিঙ্গ : মহিলা	ফটো উপলব্ধ
643	ZMJ2520328	644	ZMJ2520294	645	ZMJ1530492
নাম : মানব রায় পিতার নাম: ধুলিয়া রায় বাড়ির নং : এন0099 বয়স : 22 লিঙ্গ : পুরুষ	ফটো উপলব্ধ	নাম : সুমিতা রায় স্বামীর নাম: প্রদীপ রায় বাড়ির নং : এন0068 বয়স : 35 লিঙ্গ : মহিলা	ফটো উপলব্ধ	নাম : রূপালী রায় পিতার নাম: জিবেন রায় বাড়ির নং : N0142 বয়স : 32 লিঙ্গ : মহিলা	ফটো উপলব্ধ
646	ZMJ1870773	647	CGT2381564	648	ZMJ2305043
নাম : হিমালী রায় স্বামীর নাম: রতন রায় বাড়ির নং : N0047 বয়স : 28 লিঙ্গ : মহিলা	ফটো উপলব্ধ	নাম : কৈলাশ রায় পিতার নাম: নরেন্দ্র নাথ রায় বাড়ির নং : n0043 বয়স : 45 লিঙ্গ : পুরুষ	ফটো উপলব্ধ	নাম : অনিতা রায় স্বামীর নাম: ছিলানু রায় বাড়ির নং : n0063 বয়স : 58 লিঙ্গ : মহিলা	ফটো উপলব্ধ
649	ZMJ2092062	650	CGT2637064	651	ZMJ2604213
নাম : বিউটি বর্মন স্বামীর নাম: ধর্মদেব রায় বাড়ির নং : n0034 বয়স : 29 লিঙ্গ : মহিলা	ফটো উপলব্ধ	নাম : ধনমনি রায় স্বামীর নাম: ধুলিয়া রায় বাড়ির নং : n0151 বয়স : 39 লিঙ্গ : মহিলা	ফটো উপলব্ধ	নাম : সঞ্জীতা রায় স্বামীর নাম: সপেন্দরা নাথ রায় বাড়ির নং : এন0059 বয়স : 24 লিঙ্গ : মহিলা	ফটো উপলব্ধ
652	ZMJ2266070	653	ZMJ1221803	654	CGT2136851
নাম : দুর্ভেশ্বরী রায় স্বামীর নাম: খট্ট রায় বাড়ির নং : n0126 বয়স : 97 লিঙ্গ : মহিলা	ফটো উপলব্ধ	নাম : ধর্মদেব রায় পিতার নাম: সুধেন রায় বাড়ির নং : n0238 বয়স : 39 লিঙ্গ : পুরুষ	ফটো উপলব্ধ	নাম : ভূপেন রায় পিতার নাম: যোগেশ রায় বাড়ির নং : n0151 বয়স : 49 লিঙ্গ : পুরুষ	ফটো উপলব্ধ
655	WB/03/019/414316	656	CGT2138014	657	ZMJ1150622
নাম : বাসন্তীবালা রায় স্বামীর নাম: রাজেশ্বর রায় বাড়ির নং : n0279 বয়স : 66 লিঙ্গ : মহিলা	ফটো উপলব্ধ	নাম : মুকুল রায় পিতার নাম: স্বর্ণদেব রায় বাড়ির নং : n0137 বয়স : 49 লিঙ্গ : পুরুষ	ফটো উপলব্ধ	নাম : রঞ্জিত রায় পিতার নাম: ভাদুর রায় বাড়ির নং : n0147 বয়স : 36 লিঙ্গ : পুরুষ	ফটো উপলব্ধ
658	ZMJ2391472	659	CGT1262369	660	CGT2713733
নাম : উল্লাস কুমার রায় পিতার নাম: বীরেন্দ্র নাথ রায় বাড়ির নং : N0355 বয়স : 64 লিঙ্গ : পুরুষ	ফটো উপলব্ধ	নাম : অলকা রায় স্বামীর নাম: সনৎ কুমার রায় বাড়ির নং : n0050 বয়স : 40 লিঙ্গ : মহিলা	ফটো উপলব্ধ	নাম : বাসুদেব রায় পিতার নাম: ডকরা রায় বাড়ির নং : n0273 বয়স : 39 লিঙ্গ : পুরুষ	ফটো উপলব্ধ

বিধানসভা নির্বাচনক্ষেত্রের নং, নাম : 16-ময়নাগুড়ি
ভাগ নং, নাম : 1-খেরিয়াপাড়া, পাকুড়িতলা, খেমনপাড়া

661 নাম : সুধোবালা রায় স্বামীর নাম: বিনয় রায় বাড়ির নং : n0125 বয়স : 66 লিঙ্গ : মহিলা	CGT2565604 ফটো উপলব্ধ	662 নাম : সঞ্জয় রায় পিতার নাম: ফুলেন রায় বাড়ির নং : n0095 বয়স : 24 লিঙ্গ : পুরুষ	ZMJ2389922 ফটো উপলব্ধ	663 নাম : মনাই রায় পিতার নাম: মতিলাল রায় বাড়ির নং : n0162 বয়স : 70 লিঙ্গ : পুরুষ	ZMJ2293538 ফটো উপলব্ধ
664 নাম : হরিপদ রায় পিতার নাম: মজেন্দ্র নাথ রায় বাড়ির নং : n0155 বয়স : 33 লিঙ্গ : পুরুষ	ZMJ1662600 ফটো উপলব্ধ	Q 665 নাম : দিলকুমারী রায় স্বামীর নাম: নিমাই রায় বাড়ির নং : বয়স : 40 লিঙ্গ : মহিলা	CGT2637387 ফটো উপলব্ধ	666 নাম : রতন রায় পিতার নাম: নিমাই রায় বাড়ির নং : এন0155 বয়স : 20 লিঙ্গ : পুরুষ	ZMJ2727949 ফটো উপলব্ধ
667 নাম : অনিল রায় পিতার নাম: ফতেয়া রায় বাড়ির নং : এন01৯৩ বয়স : 23 লিঙ্গ : পুরুষ	ZMJ2520278 ফটো উপলব্ধ	668 নাম : রাজীব রায় পিতার নাম: পলিন্দ্র নাথ রায় বাড়ির নং : n0309 বয়স : 26 লিঙ্গ : পুরুষ	ZMJ2062826 ফটো উপলব্ধ	669 নাম : মিতুন রায় পিতার নাম: সুরেন রায় বাড়ির নং : এন097 বয়স : 24 লিঙ্গ : পুরুষ	ZMJ2520229 ফটো উপলব্ধ
670 নাম : সরবালা রায় স্বামীর নাম: সুকারু রায় বাড়ির নং : n0152 বয়স : 86 লিঙ্গ : মহিলা	ZMJ2431377 ফটো উপলব্ধ	671 নাম : জয়ব্রত রায় পিতার নাম: নরেন্দ্র নাথ রায় বাড়ির নং : n0033 বয়স : 30 লিঙ্গ : পুরুষ	ZMJ1867175 ফটো উপলব্ধ	672 নাম : ফুলবালা রায় স্বামীর নাম: কামিনী রায় বাড়ির নং : এন0092 বয়স : 30 লিঙ্গ : মহিলা	ZMJ2159606 ফটো উপলব্ধ
673 নাম : জোগেন রায় মায়ের নাম: ঝরিবালা রায় বাড়ির নং : এন0286 বয়স : 60 লিঙ্গ : পুরুষ	ZMJ2160364 ফটো উপলব্ধ	674 নাম : সুকুনাথ রায় পিতার নাম: গোপীনাথ রায় বাড়ির নং : n0153 বয়স : 58 লিঙ্গ : পুরুষ	WB/03/019/414392 ফটো উপলব্ধ	675 নাম : হেমলতা রায় স্বামীর নাম: প্রবিন রায় বাড়ির নং : n0056 বয়স : 65 লিঙ্গ : মহিলা	ZMJ2308716 ফটো উপলব্ধ
676 নাম : তাপসী রায় স্বামীর নাম: হরিশংকর রায় বাড়ির নং : এন0157 বয়স : 29 লিঙ্গ : মহিলা	ZMJ2159630 ফটো উপলব্ধ	677 নাম : মলিন রায় পিতার নাম: পূর্ণমোহন রায় বাড়ির নং : n0144 বয়স : 55 লিঙ্গ : পুরুষ	WB/03/019/414167 ফটো উপলব্ধ	678 নাম : তরনীমোহন রায় পিতার নাম: পানিয়াল রায় বাড়ির নং : n0140 বয়স : 75 লিঙ্গ : পুরুষ	WB/03/019/414660 ফটো উপলব্ধ
679 নাম : পটেন রায় পিতার নাম: রংবর রায় বাড়ির নং : n0224 বয়স : 63 লিঙ্গ : পুরুষ	WB/03/019/405299 ফটো উপলব্ধ	680 নাম : শ্যামল রায় পিতার নাম: মনাই রায় বাড়ির নং : n00162 বয়স : 28 লিঙ্গ : পুরুষ	ZMJ1981885 ফটো উপলব্ধ	681 নাম : ডলি রায় স্বামীর নাম: অমিত রায় বাড়ির নং : এন0068 বয়স : 25 লিঙ্গ : মহিলা	ZMJ2159838 ফটো উপলব্ধ
682 নাম : ভগবতী রায় স্বামীর নাম: মনোরঞ্জন রায় বাড়ির নং : এন0148 বয়স : 29 লিঙ্গ : মহিলা	ZMJ2159572 ফটো উপলব্ধ	683 নাম : প্রতিমা রায় পিতার নাম: মজেন্দ্র রায় বাড়ির নং : এন0078 বয়স : 26 লিঙ্গ : মহিলা	ZMJ2094191 ফটো উপলব্ধ	684 নাম : রোহিনীবালা রায় স্বামীর নাম: মহেশ্বর রায় বাড়ির নং : n0032 বয়স : 53 লিঙ্গ : মহিলা	WB/03/019/414613 ফটো উপলব্ধ
685 নাম : পুলক চন্দ্র রায় পিতার নাম: নরেন্দ্রনাথ রায় বাড়ির নং : n0033 বয়স : 48 লিঙ্গ : পুরুষ	CGT1261734 ফটো উপলব্ধ	Q 686 নাম : অতিবালা রায় স্বামীর নাম: কিরন রায় বাড়ির নং : বয়স : 43 লিঙ্গ : মহিলা	CGT2212827 ফটো উপলব্ধ	687 নাম : বাবুলু রায় মায়ের নাম: মেম রায় বাড়ির নং : n0256 বয়স : 35 লিঙ্গ : পুরুষ	ZMJ1662717 ফটো উপলব্ধ
688 নাম : শেফালী রায় স্বামীর নাম: বাবুলু রায় বাড়ির নং : পূর্ব বরগিলা বয়স : 22 লিঙ্গ : মহিলা	ZMJ2672798 ফটো উপলব্ধ	689 নাম : হরিশংকর রায় পিতার নাম: তপিন্দ্রনাথ রায় বাড়ির নং : n0157 বয়স : 41 লিঙ্গ : পুরুষ	ZMJ1150549 ফটো উপলব্ধ	690 নাম : মিনতী রায় স্বামীর নাম: সৌতম রায় বাড়ির নং : n0078 বয়স : 40 লিঙ্গ : মহিলা	ZMJ1233931 ফটো উপলব্ধ

691	CGT2380533	নাম : শ্যামল রায় পিতার নাম: অনিল রায় বাড়ির নং : n0078 বয়স : 40 লিঙ্গ : পুরুষ	ফটো উপলব্ধ	692	CGT2213668	নাম : কমল রায় পিতার নাম: কলিন রায় বাড়ির নং : n0261 বয়স : 43 লিঙ্গ : পুরুষ	ফটো উপলব্ধ	693	CGT2713881	নাম : রতন রায় পিতার নাম: অনিল রায় বাড়ির নং : n0078 বয়স : 37 লিঙ্গ : পুরুষ	ফটো উপলব্ধ
694	ZMJ1150531	নাম : পুষ্পজিত রায় পিতার নাম: বুধারু রায় বাড়ির নং : n0161 বয়স : 38 লিঙ্গ : পুরুষ	ফটো উপলব্ধ	695	ZMJ1434240	নাম : মিঠু রায় পিতার নাম: বুধারু রায় বাড়ির নং : n0161 বয়স : 34 লিঙ্গ : পুরুষ	ফটো উপলব্ধ	696	WB/03/019/414661	নাম : সতীশ রায় পিতার নাম: পূর্ণমোহন রায় বাড়ির নং : n0132 বয়স : 55 লিঙ্গ : পুরুষ	ফটো উপলব্ধ
697	WB/03/019/414170	নাম : মজিন্দ্রনাথ রায় পিতার নাম: মতিলাল রায় বাড়ির নং : n0162 বয়স : 77 লিঙ্গ : পুরুষ	ফটো উপলব্ধ	698	ZMJ1866821	নাম : মেনকা রায় স্বামীর নাম: উপেন্দ্র নাথ রায় বাড়ির নং : n0047 বয়স : 32 লিঙ্গ : মহিলা	ফটো উপলব্ধ	699	TTV2160760	নাম : জয়শ্রী রায় পিতার নাম: স্বপ্নেশ্বর রায় বাড়ির নং : এন0204 বয়স : 26 লিঙ্গ : মহিলা	ফটো উপলব্ধ
700	ZMJ1785989	নাম : সন্দু রায় পিতার নাম: লক্ষীকান্ত রায় বাড়ির নং : n0123 বয়স : 43 লিঙ্গ : পুরুষ	ফটো উপলব্ধ	701	ZMJ2489912	নাম : ছবিতা রায় স্বামীর নাম: মৃত্যঞ্জয় রায় বাড়ির নং : এন0051 বয়স : 23 লিঙ্গ : মহিলা	ফটো উপলব্ধ	702	ZMJ2591576	নাম : হুদয়া রায় পিতার নাম: রুপেশ্বর রায় বাড়ির নং : এন0045 বয়স : 23 লিঙ্গ : মহিলা	ফটো উপলব্ধ
703	ZMJ1782697	নাম : অনিতা রায় স্বামীর নাম: ভবেন্দ্র রায় বাড়ির নং : n0362 বয়স : 30 লিঙ্গ : মহিলা	ফটো উপলব্ধ	704	ZMJ2604239	নাম : প্রণব রায় পিতার নাম: বৈসাগু রায় বাড়ির নং : এন0260 বয়স : 21 লিঙ্গ : পুরুষ	ফটো উপলব্ধ	705	ZMJ2681955	নাম : সুদেব রায় পিতার নাম: ফুলেন রায় বাড়ির নং : পূর্ব বরগিলা বয়স : 20 লিঙ্গ : পুরুষ	ফটো উপলব্ধ
706	ZMJ2402766	নাম : পঙ্কজ রায় পিতার নাম: সুসেন রায় বাড়ির নং : N0159 বয়স : 24 লিঙ্গ : মহিলা	ফটো উপলব্ধ	707	WB/03/019/414256	নাম : পুলিন চন্দ্র রায় পিতার নাম: অনিল রায় বাড়ির নং : n0087 বয়স : 49 লিঙ্গ : পুরুষ	ফটো উপলব্ধ	708	ZMJ1867142	নাম : ভবেন্দ্র রায় পিতার নাম: ভরত রায় বাড়ির নং : n0091 বয়স : 28 লিঙ্গ : পুরুষ	ফটো উপলব্ধ
709	ZMJ2453868	নাম : মামুনী রায় পিতার নাম: অতুল রায় বাড়ির নং : এন0060 বয়স : 24 লিঙ্গ : মহিলা	ফটো উপলব্ধ	710	ZMJ2267540	নাম : খলেন রায় পিতার নাম: ডাবলি রায় বাড়ির নং : n0146 বয়স : 74 লিঙ্গ : পুরুষ	ফটো উপলব্ধ	711	ZMJ2520450	নাম : নিবেদিতা রায় পিতার নাম: অতুল চন্দ্র রায় বাড়ির নং : এন0134 বয়স : 22 লিঙ্গ : মহিলা	ফটো উপলব্ধ
712	ZMJ2726040	নাম : রিংকী রায় পিতার নাম: অভয় রায় বাড়ির নং : এন0382 বয়স : 20 লিঙ্গ : মহিলা	ফটো উপলব্ধ	713	ZMJ2520427	নাম : সঞ্জীতা রায় পিতার নাম: দীপক রায় বাড়ির নং : এন0005 বয়স : 22 লিঙ্গ : মহিলা	ফটো উপলব্ধ	714	ZMJ2520419	নাম : কৃষ্ণা রায় পিতার নাম: দিলীপ রায় বাড়ির নং : এন0005 বয়স : 22 লিঙ্গ : মহিলা	ফটো উপলব্ধ
715	ZMJ2520377	নাম : মলয় রায় পিতার নাম: সুকুনাথ রায় বাড়ির নং : এন0153 বয়স : 22 লিঙ্গ : পুরুষ	ফটো উপলব্ধ	Q 716	ZMJ2550150	নাম : বিপ্লব রায় পিতার নাম: সকেদা রায় বাড়ির নং : 138 বয়স : 23 লিঙ্গ : পুরুষ	ফটো উপলব্ধ	717	WB/03/019/414602	নাম : বলিন রায় পিতার নাম: বলমত রায় বাড়ির নং : n0054 বয়স : 57 লিঙ্গ : পুরুষ	ফটো উপলব্ধ
718	ZMJ2483170	নাম : রমা অধিকারী পিতার নাম: ফলীন্দ্র নাথ অধিকারী বাড়ির নং : এন0008 বয়স : 23 লিঙ্গ : মহিলা	ফটো উপলব্ধ	719	CGT1262567	নাম : বীরেশ্বর রায় পিতার নাম: নকেয়া রায় বাড়ির নং : n0041 বয়স : 66 লিঙ্গ : পুরুষ	ফটো উপলব্ধ	720	ZMJ2455574	নাম : ধনঞ্জয় রায় পিতার নাম: দুলাল রায় বাড়ির নং : এন0089 বয়স : 23 লিঙ্গ : পুরুষ	ফটো উপলব্ধ



বিধানসভা নির্বাচনক্ষেত্রের নং, নাম : 16-ময়নাগুড়ি
ভাগ নং, নাম : 1-খেরিয়াপাড়া, পাকুড়িতলা, খেমনপাড়া

721	ZMJ2493856	নাম : শ্রীপদ রায় পিতার নাম: হরিপদ রায় বাড়ির নং : এন0025 বয়স : 24 লিঙ্গ : পুরুষ	ফটো উপলব্ধ	722	WB/03/019/414164	নাম : সুরেন রায় পিতার নাম: দোলগোবিন্দ রায় বাড়ির নং : n0066 বয়স : 49 লিঙ্গ : পুরুষ	ফটো উপলব্ধ	723	ZMJ1363951	নাম : পূর্ণিমা রায় মায়ের নাম: জয়ন্তী রায় বাড়ির নং : n0018 বয়স : 35 লিঙ্গ : মহিলা	ফটো উপলব্ধ
724	WB/03/019/414168	নাম : সোনামনী রায় স্বামীর নাম: দোলগোবিন্দ রায় বাড়ির নং : n0066 বয়স : 81 লিঙ্গ : মহিলা	ফটো উপলব্ধ	725	ZMJ2159796	নাম : কৃষ্ণা রায় মায়ের নাম: অনিমা রায় বাড়ির নং : এন0015 বয়স : 25 লিঙ্গ : মহিলা	ফটো উপলব্ধ	726	ZMJ1211010	নাম : পরিতোষ রায় পিতার নাম: সুরেশ রায় বাড়ির নং : n0230 বয়স : 35 লিঙ্গ : পুরুষ	ফটো উপলব্ধ
727	WB/03/019/414646	নাম : পুন্নেশ্বরী রায় স্বামীর নাম: দৈব্যানাথ রায় বাড়ির নং : n0139 বয়স : 53 লিঙ্গ : মহিলা	ফটো উপলব্ধ	728	ZMJ0153130	নাম : তপন রায় পিতার নাম: জীবেন রায় বাড়ির নং : n0064 বয়স : 37 লিঙ্গ : পুরুষ	ফটো উপলব্ধ	729	ZMJ2159515	নাম : নিলীমা রায় স্বামীর নাম: অজয় রায় বাড়ির নং : এন0032 বয়স : 26 লিঙ্গ : মহিলা	ফটো উপলব্ধ
730	ZMJ1233857	নাম : ধনেশ্বর রায় পিতার নাম: নরেন্দ্র নাথ রায় বাড়ির নং : n0142 বয়স : 34 লিঙ্গ : পুরুষ	ফটো উপলব্ধ	731	ZMJ1434356	নাম : চিত্র রায় পিতার নাম: তরনী মোহন রায় বাড়ির নং : n0140 বয়স : 33 লিঙ্গ : পুরুষ	ফটো উপলব্ধ	732	ZMJ1530468	নাম : অনিমা রায় স্বামীর নাম: তপন রায় বাড়ির নং : n0222 বয়স : 32 লিঙ্গ : মহিলা	ফটো উপলব্ধ
733	ZMJ2520310	নাম : রাশিকা রায় স্বামীর নাম: মনোজীৎ রায় বাড়ির নং : এন0011 বয়স : 22 লিঙ্গ : মহিলা	ফটো উপলব্ধ	734	ZMJ2160109	নাম : রমেন রায় পিতার নাম: ফতেয়া রায় বাড়ির নং : এন0235 বয়স : 26 লিঙ্গ : পুরুষ	ফটো উপলব্ধ	735	MRK2859478	নাম : তনুশ্রী রায় স্বামীর নাম: নারায়ন চন্দ্র রায় বাড়ির নং : n0257 বয়স : 42 লিঙ্গ : মহিলা	ফটো উপলব্ধ
736	ZMJ2041457	নাম : ইন্দ্রজীৎ রায় পিতার নাম: নিরঞ্জন রায় বাড়ির নং : n0073 বয়স : 27 লিঙ্গ : পুরুষ	ফটো উপলব্ধ	737	ZMJ1434273	নাম : মনেশ্বর রায় পিতার নাম: নরেন্দ্রনাথ রায় বাড়ির নং : n0142 বয়স : 33 লিঙ্গ : পুরুষ	ফটো উপলব্ধ	738	ZMJ2585131	নাম : বেবিকা রায় পিতার নাম: গণেশ রায় বাড়ির নং : এন0373 বয়স : 25 লিঙ্গ : মহিলা	ফটো উপলব্ধ
739	ZMJ2271518	নাম : খগেন রায় পিতার নাম: কটই রায় বাড়ির নং : n0003 বয়স : 58 লিঙ্গ : পুরুষ	ফটো উপলব্ধ	740	CGT2379535	নাম : পবিত্র রায় পিতার নাম: পঞ্চানন রায় বাড়ির নং : n0236 বয়স : 40 লিঙ্গ : পুরুষ	ফটো উপলব্ধ	741	ZMJ1785823	নাম : মদন রায় পিতার নাম: গণেশ চন্দ্র রায় বাড়ির নং : n0305 বয়স : 29 লিঙ্গ : পুরুষ	ফটো উপলব্ধ
742	CGT2136828	নাম : দিপালি রায় স্বামীর নাম: জগদানন্দ রায় বাড়ির নং : n0295 বয়স : 44 লিঙ্গ : মহিলা	ফটো উপলব্ধ	743	CGT2136836	নাম : সাধনা রায় স্বামীর নাম: সারদা নন্দ রায় বাড়ির নং : n0285 বয়স : 47 লিঙ্গ : মহিলা	ফটো উপলব্ধ	744	WB/03/019/414186	নাম : সারদানন্দ রায় পিতার নাম: বীরেন্দ্রনাথ রায় বাড়ির নং : n0284 বয়স : 49 লিঙ্গ : পুরুষ	ফটো উপলব্ধ
745	WB/03/019/414159	নাম : রাজেশ্বর রায় পিতার নাম: মহীকান্ত রায় বাড়ির নং : n0278 বয়স : 71 লিঙ্গ : পুরুষ	ফটো উপলব্ধ	746	WB/03/019/414541	নাম : সত্যেশ্বরী রায় স্বামীর নাম: পূর্ণমোহন রায় বাড়ির নং : n0132 বয়স : 79 লিঙ্গ : মহিলা	ফটো উপলব্ধ	747	CGT2213684	নাম : জ্যোৎস্না রায় স্বামীর নাম: কমল রায় বাড়ির নং : n0262 বয়স : 42 লিঙ্গ : মহিলা	ফটো উপলব্ধ
748	ZMJ1521939	নাম : মায়ী রায় পিতার নাম: টন্ডু রায় বাড়ির নং : এন0157 বয়স : 32 লিঙ্গ : মহিলা	ফটো উপলব্ধ	749	ZMJ1982057	নাম : বাসন্তী রায় স্বামীর নাম: স্বপন রায় বাড়ির নং : n00125 বয়স : 27 লিঙ্গ : মহিলা	ফটো উপলব্ধ	750	CGT2637361	নাম : তপন রায় পিতার নাম: নবদীপ রায় বাড়ির নং : n0074 বয়স : 37 লিঙ্গ : পুরুষ	ফটো উপলব্ধ



751 নাম : রঞ্জিত রায় পিতার নাম: ধীরেন্দ্রনাথ রায় বাড়ির নং : n0031 বয়স : 37 লিঙ্গ : পুরুষ	CGT2713857 ফটো উপলব্ধ	752 নাম : বিমল রায় পিতার নাম: বুদ্ধিমোহন রায় বাড়ির নং : n0025 বয়স : 69 লিঙ্গ : পুরুষ	WB/03/019/414249 ফটো উপলব্ধ	753 নাম : প্রিয়ঙ্কা রায় পিতার নাম: পঙ্কু রায় বাড়ির নং : এন0100 বয়স : 25 লিঙ্গ : পুরুষ	ZMJ2159754 ফটো উপলব্ধ
754 নাম : আরতী রায় রায় স্বামীর নাম: নারায়ন রায় রায় বাড়ির নং : n0055 বয়স : 33 লিঙ্গ : মহিলা	ZMJ1234061 ফটো উপলব্ধ	755 নাম : তুলোবালা রায় স্বামীর নাম: মতীসিং রায় বাড়ির নং : n0148 বয়স : 55 লিঙ্গ : মহিলা	WB/03/019/414328 ফটো উপলব্ধ	756 নাম : হিন্দেবালা রায় স্বামীর নাম: স্বর্গদেব রায় বাড়ির নং : n0137 বয়স : 71 লিঙ্গ : মহিলা	WB/03/019/414296 ফটো উপলব্ধ
757 নাম : ময়না রায় স্বামীর নাম: নরেন রায় বাড়ির নং : n0136 বয়স : 61 লিঙ্গ : মহিলা	WB/03/019/414298 ফটো উপলব্ধ	758 নাম : নিরুপম রায় পিতার নাম: মনোরঞ্জন রায় বাড়ির নং : n0180 বয়স : 37 লিঙ্গ : পুরুষ	CGT2713899 ফটো উপলব্ধ	759 নাম : প্রতিমা রায় স্বামীর নাম: ফাগু রায় বাড়ির নং : n0051 বয়স : 51 লিঙ্গ : মহিলা	WB/03/019/414293 ফটো উপলব্ধ
760 নাম : সনৎ কুমার রায় পিতার নাম: সুশীলকুমার রায় বাড়ির নং : n0050 বয়স : 56 লিঙ্গ : পুরুষ	WB/03/019/414482 ফটো উপলব্ধ	761 নাম : দেবাশিষ রায় পিতার নাম: সমেন রায় বাড়ির নং : এন0050 বয়স : 20 লিঙ্গ : পুরুষ	ZMJ2734838 ফটো উপলব্ধ	762 নাম : ধকরা রায় পিতার নাম: পয়রেক রায় বাড়ির নং : n0159 বয়স : 71 লিঙ্গ : পুরুষ	ZMJ2275733 ফটো উপলব্ধ
763 নাম : জগদীশ রায় পিতার নাম: অর্ধমোহন রায় বাড়ির নং : n0081 বয়স : 58 লিঙ্গ : পুরুষ	WB/03/019/414131 ফটো উপলব্ধ	764 নাম : অমল রায় পিতার নাম: গোবিন্দ রায় বাড়ির নং : n0036 বয়স : 38 লিঙ্গ : পুরুষ	ZMJ0152595 ফটো উপলব্ধ	765 নাম : শশীবালা রায় স্বামীর নাম: যতীন্দ্র নাথ রায় বাড়ির নং : n0169 বয়স : 68 লিঙ্গ : মহিলা	CGT2380756 ফটো উপলব্ধ
766 নাম : মৌসুমী রায় স্বামীর নাম: মনেশ্বর রায় বাড়ির নং : এন0142 বয়স : 24 লিঙ্গ : মহিলা	ZMJ2493310 ফটো উপলব্ধ	767 নাম : জগন্নাথ রায় পিতার নাম: জিতেন রায় বাড়ির নং : N0052 বয়স : 24 লিঙ্গ : পুরুষ	ZMJ2392454 ফটো উপলব্ধ	768 নাম : মহাদেব রায় পিতার নাম: বসন্ত রায় বাড়ির নং : n0131 বয়স : 49 লিঙ্গ : পুরুষ	ZMJ2277044 ফটো উপলব্ধ
769 নাম : গোবিন্দ রায় পিতার নাম: বিমল চন্দ্র রায় বাড়ির নং : n0025 বয়স : 38 লিঙ্গ : পুরুষ	ZMJ1434331 ফটো উপলব্ধ	770 নাম : প্রবীত রায় পিতার নাম: পাথারু রায় বাড়ির নং : n0025 বয়স : 43 লিঙ্গ : পুরুষ	CGT2137255 ফটো উপলব্ধ	771 নাম : অনিতা রায় স্বামীর নাম: বীরেশ্বর রায় বাড়ির নং : n0099 বয়স : 49 লিঙ্গ : মহিলা	WB/03/019/414290 ফটো উপলব্ধ
772 নাম : ধনঞ্জয় রায় পিতার নাম: সুধেন রায় বাড়ির নং : n0240 বয়স : 41 লিঙ্গ : পুরুষ	ZMJ1662667 ফটো উপলব্ধ	773 নাম : মেনকা রায় স্বামীর নাম: খগেন রায় বাড়ির নং : n0299 বয়স : 51 লিঙ্গ : মহিলা	ZMJ2659928 ফটো উপলব্ধ	774 নাম : নিলীমা রায় পিতার নাম: নরেন্দ্র নাথ রায় বাড়ির নং : n0136 বয়স : 32 লিঙ্গ : মহিলা	ZMJ1530310 ফটো উপলব্ধ
775 নাম : শুক্লা বর্মন পিতার নাম: সুনীল বর্মন বাড়ির নং : এন0235 বয়স : 26 লিঙ্গ : মহিলা	XFB2101376 ফটো উপলব্ধ	776 নাম : দিপঙ্কর রায় পিতার নাম: ধিরেন্দ্র নাথ রায় বাড়ির নং : N0031 বয়স : 24 লিঙ্গ : পুরুষ	ZMJ2392603 ফটো উপলব্ধ	777 নাম : দেবতি রায় স্বামীর নাম: সতীশ রায় বাড়ির নং : n0132 বয়স : 46 লিঙ্গ : মহিলা	CGT2496354 ফটো উপলব্ধ
778 নাম : ফাল্পুনী রায় পিতার নাম: অতুল রায় বাড়ির নং : n0060 বয়স : 41 লিঙ্গ : মহিলা	CGT2380517 ফটো উপলব্ধ	779 নাম : হরুনী রায় পিতার নাম: অতুল রায় বাড়ির নং : 392 বয়স : 21 লিঙ্গ : মহিলা	ZMJ2675577 ফটো উপলব্ধ	780 নাম : লাভলি রায় পিতার নাম: উজ্জল কুমার রায় বাড়ির নং : n00280 বয়স : 27 লিঙ্গ : মহিলা	ZMJ1982065 ফটো উপলব্ধ



বিধানসভা নির্বাচনক্ষেত্রের নং, নাম : 16-ময়নাগুড়ি
ভাগ নং, নাম : 1-খেরিয়াপাড়া, পাকুড়িতলা, খেমনপাড়া

781 নাম : কুলদেব রায় পিতার নাম: বীরেশ্বর রায় বাড়ির নং : n0099 বয়স : 30 লিঙ্গ : পুরুষ	ZMJ1662592 ফটো উপলব্ধ	782 নাম : হিমালী রায় পিতার নাম: রবিন রায় বাড়ির নং : এন0094 বয়স : 24 লিঙ্গ : মহিলা	ZMJ2359420 ফটো উপলব্ধ	783 নাম : খগেন্দ্রনাথ রায় পিতার নাম: বাচ্ছামোহন রায় বাড়ির নং : n0086 বয়স : 76 লিঙ্গ : পুরুষ	WB/03/019/414379 ফটো উপলব্ধ
784 নাম : সুশেন রায় পিতার নাম: গোপীনাথ রায় বাড়ির নং : n0159 বয়স : 55 লিঙ্গ : পুরুষ	ZMJ2281830 ফটো উপলব্ধ	785 নাম : বিনোদনী রায় পিতার নাম: গজিন্দ্র নাথ রায় বাড়ির নং : n0162 বয়স : 31 লিঙ্গ : মহিলা	ZMJ1662519 ফটো উপলব্ধ	786 নাম : গীতা রায় পিতার নাম: হরিদাস রায় বাড়ির নং : এন0088 বয়স : 32 লিঙ্গ : মহিলা	SKW1482579 ফটো উপলব্ধ
787 নাম : কর্মদেব রায় পিতার নাম: সুশেন রায় বাড়ির নং : n0239 বয়স : 35 লিঙ্গ : পুরুষ	ZMJ1221696 ফটো উপলব্ধ	788 নাম : মায়ী রায় স্বামীর নাম: কর্মদেব রায় বাড়ির নং : এন0239 বয়স : 20 লিঙ্গ : মহিলা	ZMJ2727360 ফটো উপলব্ধ	789 নাম : বিশ্বজিৎ রায় পিতার নাম: রবীন্দ্রনাথ রায় বাড়ির নং : n0004 বয়স : 39 লিঙ্গ : পুরুষ	CGT2713667 ফটো উপলব্ধ
790 নাম : লঙ্কেশ্বর রায় পিতার নাম: যোগিন রায় বাড়ির নং : n0061 বয়স : 71 লিঙ্গ : পুরুষ	WB/03/019/414177 ফটো উপলব্ধ	791 নাম : খগেন রায় পিতার নাম: চটকু রায় বাড়ির নং : n0298 বয়স : 60 লিঙ্গ : পুরুষ	WB/03/019/411828 ফটো উপলব্ধ	792 নাম : বিবেকানন্দ রায় পিতার নাম: ননীগোপাল রায় বাড়ির নং : n0291 বয়স : 31 লিঙ্গ : পুরুষ	ZMJ1530682 ফটো উপলব্ধ
793 নাম : সুমিত্রা রায় স্বামীর নাম: উজ্জলকুমার রায় বাড়ির নং : n0280 বয়স : 49 লিঙ্গ : মহিলা	WB/03/015/516034 ফটো উপলব্ধ	794 নাম : পরেশ চন্দ্র রায় পিতার নাম: গিরেন্দ্রনাথ রায় বাড়ির নং : n0135 বয়স : 49 লিঙ্গ : পুরুষ	WB/03/019/414480 ফটো উপলব্ধ	795 নাম : প্রতিমা রায় স্বামীর নাম: শৈলেশ চন্দ্র রায় বাড়ির নং : n0135 বয়স : 36 লিঙ্গ : মহিলা	ZMJ1150598 ফটো উপলব্ধ
796 নাম : অন্নবালা রায় স্বামীর নাম: দীপক রায় বাড়ির নং : n0083 বয়স : 44 লিঙ্গ : মহিলা	CGT2137966 ফটো উপলব্ধ	797 নাম : সূর্যমোহন রায় পিতার নাম: অর্থমোহন রায় বাড়ির নং : n0081 বয়স : 52 লিঙ্গ : পুরুষ	CGT2136786 ফটো উপলব্ধ	798 নাম : জীৎ রায় পিতার নাম: যোগেন্দ্র নাথ রায় বাড়ির নং : পূর্ব বরগিলা বয়স : 20 লিঙ্গ : পুরুষ	ZMJ2725505 ফটো উপলব্ধ
799 নাম : বীরেশ্বর রায় পিতার নাম: রোহিনী রায় বাড়ির নং : n0274 বয়স : 55 লিঙ্গ : পুরুষ	WB/03/019/414242 ফটো উপলব্ধ	800 নাম : জ্যোতিষ রায় পিতার নাম: হরেন্দ্র নাথ রায় বাড়ির নং : n0268 বয়স : 36 লিঙ্গ : পুরুষ	ZMJ0151720 ফটো উপলব্ধ	801 নাম : শেফালী রায় স্বামীর নাম: তপন রায় বাড়ির নং : n0264 বয়স : 35 লিঙ্গ : মহিলা	ZMJ1531524 ফটো উপলব্ধ
802 নাম : মমতা রায় স্বামীর নাম: সপেন রায় বাড়ির নং : n0263 বয়স : 36 লিঙ্গ : মহিলা	ZMJ0033472 ফটো উপলব্ধ	803 নাম : গিতা রায় স্বামীর নাম: জগেন রায় বাড়ির নং : N0286 বয়স : 38 লিঙ্গ : মহিলা	ZMJ2393015 ফটো উপলব্ধ	804 নাম : অলেন রায় পিতার নাম: ফতেয়া রায় বাড়ির নং : n0235 বয়স : 29 লিঙ্গ : পুরুষ	ZMJ1785856 ফটো উপলব্ধ
805 নাম : চুমকি রায় পিতার নাম: সারদানন্দ রায় বাড়ির নং : নং284 বয়স : 23 লিঙ্গ : মহিলা	ZMJ2449791 ফটো উপলব্ধ	806 নাম : মিনু রায় স্বামীর নাম: মলিন রায় বাড়ির নং : n0144 বয়স : 43 লিঙ্গ : মহিলা	CGT2137149 ফটো উপলব্ধ	Q 807 নাম : অনিমা রায় স্বামীর নাম: দীনবন্ধু রায় বাড়ির নং : বয়স : 33 লিঙ্গ : মহিলা	ZMJ1434372 ফটো উপলব্ধ
808 নাম : পরেশ রায় পিতার নাম: পানীয়ালা রায় বাড়ির নং : n0140 বয়স : 44 লিঙ্গ : পুরুষ	CGT2213619 ফটো উপলব্ধ	809 নাম : মাধবী রায় স্বামীর নাম: ধীরেন রায় বাড়ির নং : n0042 বয়স : 66 লিঙ্গ : মহিলা	WB/03/019/414427 ফটো উপলব্ধ	810 নাম : সহদেব রায় পিতার নাম: প্রদীপ রায় বাড়ির নং : এন0146 বয়স : 27 লিঙ্গ : পুরুষ	ZMJ1972777 ফটো উপলব্ধ



বিধানসভা নির্বাচনক্ষেত্রের নং, নাম : 16-ময়নাগুড়ি
ভাগ নং, নাম : 1-খেরিয়াপাড়া, পাকুড়িতলা, খেমনপাড়া

811 নাম : সুমিত রায় পিতার নাম: জনাক রায় বাড়ির নং : n0068 বয়স : 33 লিঙ্গ : পুরুষ	ZMJ1766781 ফটো উপলব্ধ	812 নাম : অবিনাশ রায় পিতার নাম: দুর্বারচন্দ্র রায় বাড়ির নং : n0073 বয়স : 53 লিঙ্গ : পুরুষ	WB/03/019/414394 ফটো উপলব্ধ	813 নাম : নেপাল রায় পিতার নাম: সুর্যমোহন রায় বাড়ির নং : এন0081 বয়স : 25 লিঙ্গ : পুরুষ	ZMJ2160125 ফটো উপলব্ধ
814 নাম : নবদীপ রায় পিতার নাম: অরথো মোহন রায় বাড়ির নং : n0074 বয়স : 58 লিঙ্গ : পুরুষ	ZMJ2730208 ফটো উপলব্ধ	815 নাম : সুমিত্রা রায় স্বামীর নাম: নবদীপ রায় বাড়ির নং : n0074 বয়স : 54 লিঙ্গ : মহিলা	WB/03/019/414278 ফটো উপলব্ধ	816 নাম : দীপক রায় পিতার নাম: ছিলানু রায় বাড়ির নং : n0063 বয়স : 39 লিঙ্গ : পুরুষ	CGT2496362 ফটো উপলব্ধ
817 নাম : বিপ্লব রায় পিতার নাম: বীরেন রায় বাড়ির নং : এন0152 বয়স : 23 লিঙ্গ : পুরুষ	ZMJ2489946 ফটো উপলব্ধ	818 নাম : ধীরেন্দ্রনাথ রায় পিতার নাম: সুকটামোহন রায় বাড়ির নং : n0031 বয়স : 69 লিঙ্গ : পুরুষ	WB/03/019/414461 ফটো উপলব্ধ	819 নাম : লীজা রয় মায়ের নাম: সম্পা রয় বাড়ির নং : এন0325 বয়স : 21 লিঙ্গ : মহিলা	ZMJ2733467 ফটো উপলব্ধ
820 নাম : পারমিতা বসুনিয়া রায় স্বামীর নাম: শুভঙ্কর রায় বাড়ির নং : এন0031 বয়স : 20 লিঙ্গ : মহিলা	ZMJ2695450 ফটো উপলব্ধ	821 নাম : নমিতা রায় স্বামীর নাম: শিবিন রায় বাড়ির নং : n0124 বয়স : 46 লিঙ্গ : মহিলা	CGT2136968 ফটো উপলব্ধ	822 নাম : রঞ্জিতা রায় স্বামীর নাম: সঞ্জয় রায় বাড়ির নং : এন0065 বয়স : 31 লিঙ্গ : মহিলা	ZMJ1685817 ফটো উপলব্ধ
823 নাম : গোপাল রায় পিতার নাম: জগদীশ রায় বাড়ির নং : n0081 বয়স : 31 লিঙ্গ : পুরুষ	ZMJ1866888 ফটো উপলব্ধ	824 নাম : দীপালি রায় স্বামীর নাম: পরেশ চন্দ্র রায় বাড়ির নং : n0135 বয়স : 38 লিঙ্গ : মহিলা	ZMJ1150655 ফটো উপলব্ধ	825 নাম : অমল রায় পিতার নাম: নিখিল রায় বাড়ির নং : n0076 বয়স : 39 লিঙ্গ : পুরুষ	CGT2713808 ফটো উপলব্ধ
826 নাম : যশবালা রায় স্বামীর নাম: রমেন্দ্র রায় বাড়ির নং : n0157 বয়স : 49 লিঙ্গ : মহিলা	WB/03/019/414553 ফটো উপলব্ধ	827 নাম : গীতা রায় স্বামীর নাম: সুধেন রায় বাড়ির নং : n0159 বয়স : 41 লিঙ্গ : মহিলা	CGT2380806 ফটো উপলব্ধ	828 নাম : জ্যোৎস্না সরকার (মন্ডল) স্বামীর নাম: প্রনব সরকার বাড়ির নং : n0161 বয়স : 33 লিঙ্গ : মহিলা	ZMJ1530450 ফটো উপলব্ধ
829 নাম : পারমিতা রায় স্বামীর নাম: মিত্র রয় বাড়ির নং : এন0036 বয়স : 26 লিঙ্গ : মহিলা	ZMJ2094167 ফটো উপলব্ধ	830 নাম : কবিতা রায় স্বামীর নাম: যোগেন্দ্র নাথ রায় বাড়ির নং : n0164 বয়স : 52 লিঙ্গ : মহিলা	WB/03/019/384088 ফটো উপলব্ধ	831 নাম : মামুনী রায় স্বামীর নাম: প্রভাত রায় বাড়ির নং : এন0046 বয়স : 23 লিঙ্গ : মহিলা	ZMJ2490415 ফটো উপলব্ধ
832 নাম : মুন হাজরা পিতার নাম: সুন্দর হাজরা বাড়ির নং : এন0071 বয়স : 22 লিঙ্গ : মহিলা	TJR2417665 ফটো উপলব্ধ	833 নাম : নুলেন রায় পিতার নাম: নকেয়া রায় বাড়ির নং : n0041 বয়স : 53 লিঙ্গ : পুরুষ	CGT2381531 ফটো উপলব্ধ	834 নাম : হৃদয় রায় পিতার নাম: ফাগু রায় বাড়ির নং : এন0051 বয়স : 21 লিঙ্গ : পুরুষ	ZMJ2643922 ফটো উপলব্ধ
835 নাম : মনিকা রায় (অধিকারী) স্বামীর নাম: জগদীশ রায় বাড়ির নং : n0122 বয়স : 31 লিঙ্গ : মহিলা	ZMJ1530351 ফটো উপলব্ধ	836 নাম : প্রতিমা রায় স্বামীর নাম: পশ্থো রায় বাড়ির নং : n0275 বয়স : 48 লিঙ্গ : মহিলা	CGT1263672 ফটো উপলব্ধ	837 নাম : বুবাই রায় পিতার নাম: সুরেন রায় বাড়ির নং : এন0066 বয়স : 22 লিঙ্গ : পুরুষ	ZMJ2585511 ফটো উপলব্ধ
838 নাম : মামনী রায় বৈশ্য স্বামীর নাম: দিপঙ্কর রায় বাড়ির নং : N0324 বয়স : 25 লিঙ্গ : মহিলা	ZMJ2402725 ফটো উপলব্ধ	839 নাম : বিষ্ণু রায় পিতার নাম: তাজেন রায় বাড়ির নং : N0000 বয়স : 42 লিঙ্গ : পুরুষ	CGT2496289 ফটো উপলব্ধ	840 নাম : প্রসেনজীৎ রায় পিতার নাম: ফলেন রায় বাড়ির নং : N0167 বয়স : 27 লিঙ্গ : পুরুষ	ZMJ1981760 ফটো উপলব্ধ



বিধানসভা নির্বাচনক্ষেত্রের নং, নাম : 16-ময়নাগুড়ি
ভাগ নং, নাম : 1-খেরিয়াপাড়া, পাকুড়িতলা, খেমনপাড়া

841 নাম : ধিরেন রায় পিতার নাম: জীবেন রায় বাড়ির নং : N0064 বয়স : 28 লিঙ্গ : পুরুষ	ZMJ1981752 ফটো উপলব্ধ	842 নাম : মৌসুমী রায় স্বামীর নাম: ধীরেন বাড়ির নং : এন0147 বয়স : 23 লিঙ্গ : মহিলা	ZMJ2728244 ফটো উপলব্ধ	843 নাম : শশধর রায় পিতার নাম: তুলেন রায় বাড়ির নং : এন0271 বয়স : 24 লিঙ্গ : পুরুষ	ZMJ2491603 ফটো উপলব্ধ
844 নাম : অনুরাধা রায় স্বামীর নাম: পুলক চন্দ্র রায় বাড়ির নং : n0033 বয়স : 37 লিঙ্গ : মহিলা	ZMJ1867100 ফটো উপলব্ধ	845 নাম : দেবশীষ বর্মন পিতার নাম: রমনী বর্মন বাড়ির নং : এন0123 বয়স : 34 লিঙ্গ : পুরুষ	TTV1263839 ফটো উপলব্ধ	846 নাম : সবিতা রায় স্বামীর নাম: রাজিব রায় বাড়ির নং : এন0309 বয়স : 23 লিঙ্গ : মহিলা	ZMJ2491488 ফটো উপলব্ধ
847 নাম : মনহর রায় পিতার নাম: কমল রায় বাড়ির নং : এন0176 বয়স : 25 লিঙ্গ : পুরুষ	ZMJ2160182 ফটো উপলব্ধ	848 নাম : দেবশীষ রায় পিতার নাম: নবেন্দ্রনাথ রায় বাড়ির নং : n0033 বয়স : 37 লিঙ্গ : পুরুষ	CGT2713840 ফটো উপলব্ধ	849 নাম : সুভাষ রায় মায়ের নাম: ললিতা রায় বাড়ির নং : n0016 বয়স : 33 লিঙ্গ : পুরুষ	ZMJ1785849 ফটো উপলব্ধ
850 নাম : শুধমা রায় পিতার নাম: গজীন রায় বাড়ির নং : n00162 বয়স : 29 লিঙ্গ : মহিলা	ZMJ1981893 ফটো উপলব্ধ	851 নাম : অনিলা রায় স্বামীর নাম: অনন্ত রায় বাড়ির নং : n0185 বয়স : 31 লিঙ্গ : মহিলা	TTV1550425 ফটো উপলব্ধ	852 নাম : সলিকা রায় পিতার নাম: সাপিন রায় বাড়ির নং : পূর্ব বড়গিলা বয়স : 25 লিঙ্গ : পুরুষ	ZMJ2122687 ফটো উপলব্ধ
853 নাম : সঞ্জয় রায় পিতার নাম: মজেন রায় বাড়ির নং : n0065 বয়স : 33 লিঙ্গ : পুরুষ	ZMJ1363944 ফটো উপলব্ধ	854 নাম : মান্সী রায় স্বামীর নাম: কমল রায় বাড়ির নং : n0049 বয়স : 27 লিঙ্গ : মহিলা	ZMJ2383974 ফটো উপলব্ধ	855 নাম : নভামিতা রায় স্বামীর নাম: অজয় রায় বাড়ির নং : এন0049 বয়স : 21 লিঙ্গ : মহিলা	ZMJ2697357 ফটো উপলব্ধ
Q 856 নাম : প্রকাশ রায় পিতার নাম: পরেশ বাড়ির নং : পূর্ব বড়গিলা বয়স : 20 লিঙ্গ : পুরুষ	ZMJ2728160 ফটো উপলব্ধ	857 নাম : বিকাশ রায় পিতার নাম: দৈবানাথ রায় বাড়ির নং : n0139 বয়স : 30 লিঙ্গ : পুরুষ	ZMJ1662568 ফটো উপলব্ধ	858 নাম : যষ্ঠী রায় পিতার নাম: নরেশ রায় বাড়ির নং : n0204 বয়স : 39 লিঙ্গ : পুরুষ	CGT2381630 ফটো উপলব্ধ
859 নাম : ললিতা রায় স্বামীর নাম: পুলিন্দ্র নাথ রায় বাড়ির নং : n0308 বয়স : 51 লিঙ্গ : মহিলা	ZMJ1866862 ফটো উপলব্ধ	860 নাম : কুসুম রায় স্বামীর নাম: হরিবলা রায় বাড়ির নং : n0162 বয়স : 35 লিঙ্গ : মহিলা	ZMJ1662683 ফটো উপলব্ধ	861 নাম : ভলেন্দ্রনাথ রায় পিতার নাম: ললিত মোহন রায় বাড়ির নং : n0088 বয়স : 72 লিঙ্গ : পুরুষ	WB/03/019/414493 ফটো উপলব্ধ
862 নাম : দ্বীপবালা রায় স্বামীর নাম: নগেন রায় বাড়ির নং : n0128 বয়স : 63 লিঙ্গ : মহিলা	ZMJ2278067 ফটো উপলব্ধ	863 নাম : লাবনী রায় পিতার নাম: প্রদীপ কুমার রায় বাড়ির নং : n0283 বয়স : 29 লিঙ্গ : মহিলা	ZMJ1866763 ফটো উপলব্ধ	864 নাম : ননীগোপাল রায় পিতার নাম: সুরেন্দ্রনাথ রায় বাড়ির নং : n0035 বয়স : 54 লিঙ্গ : পুরুষ	WB/03/019/414464 ফটো উপলব্ধ
865 নাম : বিপ্লব রায় পিতার নাম: দিলীপ রায় বাড়ির নং : n0005 বয়স : 27 লিঙ্গ : পুরুষ	ZMJ1981968 ফটো উপলব্ধ	866 নাম : বিশ্বেশ্বর রায় পিতার নাম: মতীসিং রায় বাড়ির নং : n0148 বয়স : 44 লিঙ্গ : পুরুষ	CGT2380897 ফটো উপলব্ধ	867 নাম : অঞ্জলী রায় স্বামীর নাম: রূপেশ্বর রায় বাড়ির নং : n0045 বয়স : 43 লিঙ্গ : মহিলা	CGT2213726 ফটো উপলব্ধ
868 নাম : বাবুল রায় পিতার নাম: শরৎ রায় বাড়ির নং : n0018 বয়স : 41 লিঙ্গ : পুরুষ	CGT2380780 ফটো উপলব্ধ	869 নাম : গঙ্গা রায় স্বামীর নাম: গোবিন্দ রায় বাড়ির নং : n0025 বয়স : 28 লিঙ্গ : মহিলা	ZMJ1867118 ফটো উপলব্ধ	870 নাম : ধুলিয়া রায় পিতার নাম: যোগেশ চন্দ্র রায় বাড়ির নং : n0151 বয়স : 44 লিঙ্গ : পুরুষ	CGT2380558 ফটো উপলব্ধ

871	ZMJ2667897	ফটো উপলব্ধ	872	ZMJ2449676	ফটো উপলব্ধ	873	ZMJ2268449	ফটো উপলব্ধ
নাম : ফাণ্ড রায় পিতার নাম: তারাকান্ত রায় বাড়ির নং : n0051 বয়স : 76 লিঙ্গ : পুরুষ			নাম : নয়ন রায় পিতার নাম: সতীশ রায় বাড়ির নং : এন0132 বয়স : 25 লিঙ্গ : পুরুষ			নাম : চিতলশ্রী রায় স্বামীর নাম: ভাদু রায় বাড়ির নং : n0007 বয়স : 69 লিঙ্গ : মহিলা		
874	CGT2137958	ফটো উপলব্ধ	875	WB/03/019/414458	ফটো উপলব্ধ	876	ZMJ2454445	ফটো উপলব্ধ
নাম : নিয়তী রায় স্বামীর নাম: জলীন রায় বাড়ির নং : n0092 বয়স : 44 লিঙ্গ : মহিলা			নাম : গলেন রায় পিতার নাম: ললিত মোহন রায় বাড়ির নং : n0088 বয়স : 66 লিঙ্গ : পুরুষ			নাম : সুরোজীৎ রায় পিতার নাম: সুশীল রায় বাড়ির নং : এন0137 বয়স : 24 লিঙ্গ : পুরুষ		
877	ZMJ2520435	ফটো উপলব্ধ	878	ZMJ2458404	ফটো উপলব্ধ	879	ZMJ1530476	ফটো উপলব্ধ
নাম : সমিতা রায় স্বামীর নাম: সুমিত রায় বাড়ির নং : এন0088 বয়স : 23 লিঙ্গ : মহিলা			নাম : মনোজ রায় পিতার নাম: দীনেশ রায় বাড়ির নং : এন0089 বয়স : 23 লিঙ্গ : পুরুষ			নাম : দিপালী রায় স্বামীর নাম: কৈলাশ রায় বাড়ির নং : n0043 বয়স : 38 লিঙ্গ : মহিলা		
880	ZMJ2520336	ফটো উপলব্ধ	881	ZMJ2366821	ফটো উপলব্ধ	882	ZMJ2520260	ফটো উপলব্ধ
নাম : প্রনব রায় পিতার নাম: খগেন রায় বাড়ির নং : এন০০০৩ বয়স : 22 লিঙ্গ : পুরুষ			নাম : কন্যাবালা রায় স্বামীর নাম: রবীন্দ্রনাথ রায় বাড়ির নং : n0004 বয়স : 61 লিঙ্গ : মহিলা			নাম : বিপ্লব রায় পিতার নাম: সারদা নন্দ রায় বাড়ির নং : এন০২৮৪ বয়স : 22 লিঙ্গ : পুরুষ		
883	WB/03/019/414103	ফটো উপলব্ধ	884	ZMJ2063014	ফটো উপলব্ধ	885	ZMJ2520286	ফটো উপলব্ধ
নাম : অঞ্জলী রায় স্বামীর নাম: চিত্তরঞ্জন রায় বাড়ির নং : n0077 বয়স : 57 লিঙ্গ : মহিলা			নাম : ধর্মদেব রায় পিতার নাম: মহিম রায় বাড়ির নং : n0149 বয়স : 29 লিঙ্গ : পুরুষ			নাম : কৃষ্ণ রায় পিতার নাম: ছিলানু রায় বাড়ির নং : এন০০৬৩ বয়স : 23 লিঙ্গ : পুরুষ		
886	ZMJ2570794	ফটো উপলব্ধ	887	ZMJ2062834	ফটো উপলব্ধ	888	CGT2381572	ফটো উপলব্ধ
নাম : সগেন্দ্র নাথ রায় পিতার নাম: যাত্রামোহন রায় বাড়ির নং : n0182 বয়স : 67 লিঙ্গ : পুরুষ			নাম : অনুপমা রায় পিতার নাম: রামেশ্বর রায় বাড়ির নং : n0053 বয়স : 26 লিঙ্গ : মহিলা			নাম : পরিমল রায় পিতার নাম: বীরেশ্বর রায় বাড়ির নং : n0041 বয়স : 40 লিঙ্গ : পুরুষ		
889	ZMJ2643708	ফটো উপলব্ধ	Q 890	ZMJ1784735	ফটো উপলব্ধ	891	ZMJ1867167	ফটো উপলব্ধ
নাম : মনিকা রায় স্বামীর নাম: বিষ্ণুপদ রায় বাড়ির নং : এন0001 বয়স : 23 লিঙ্গ : মহিলা			নাম : প্রদীপ রায় পিতার নাম: লালমোহন রায় বাড়ির নং : এন0086 বয়স : 39 লিঙ্গ : পুরুষ			নাম : কৈলাশ রায় পিতার নাম: খগেন রায় বাড়ির নং : n0298 বয়স : 29 লিঙ্গ : পুরুষ		
892	ZMJ1867159	ফটো উপলব্ধ	893	ZMJ2739084	ফটো উপলব্ধ	894	ZMJ1867134	ফটো উপলব্ধ
নাম : নিপেন রায় পিতার নাম: জিতেন রায় বাড়ির নং : n0052 বয়স : 28 লিঙ্গ : পুরুষ			নাম : প্রপতী রায় স্বামীর নাম: বাপ্পা বাড়ির নং : পূর্ব বরগিলা বয়স : 20 লিঙ্গ : মহিলা			নাম : প্রমিলা রায় স্বামীর নাম: পুষ্পজিৎ রায় বাড়ির নং : n0161 বয়স : 28 লিঙ্গ : মহিলা		
895	TTV1566793	ফটো উপলব্ধ	Q 896	ZMJ1982008	ফটো উপলব্ধ	897	ZMJ1981976	ফটো উপলব্ধ
নাম : ভারতী রায় (বর্মন) স্বামীর নাম: দেবাশিস বর্মন বাড়ির নং : এন0073 বয়স : 34 লিঙ্গ : মহিলা			নাম : প্রতিমা রায় স্বামীর নাম: সুভাষ রায় বাড়ির নং : n0016 বয়স : 28 লিঙ্গ : মহিলা			নাম : বাবাই রায় স্বামীর নাম: মেম রায় বাড়ির নং : n0287 বয়স : 28 লিঙ্গ : পুরুষ		
898	CGT2381598	ফটো উপলব্ধ	899	WB/03/019/414403	ফটো উপলব্ধ	900	ZMJ2458941	ফটো উপলব্ধ
নাম : চিত্তামনি রায় স্বামীর নাম: প্রবীত রায় বাড়ির নং : n0025 বয়স : 39 লিঙ্গ : মহিলা			নাম : ধীরেন রায় পিতার নাম: ডক্টর রায় বাড়ির নং : n0042 বয়স : 75 লিঙ্গ : পুরুষ			নাম : মনজিত রায় পিতার নাম: ক্ষিতীশ রায় বাড়ির নং : এন0094 বয়স : 24 লিঙ্গ : পুরুষ		



বিধানসভা নির্বাচনক্ষেত্রের নং, নাম : 16-ময়নাগুড়ি
ভাগ নং, নাম : 1-খেরিয়াপাড়া, পাকুড়িতলা, খেমনপাড়া

901	ZMJ2160083	ফটো উপলব্ধ	902	ZMJ2270130	ফটো উপলব্ধ	903	ZMJ2277499	ফটো উপলব্ধ
নাম : বিপ্লব রায় পিতার নাম: মলিন রায় বাড়ির নং : এন0092 বয়স : 25 লিঙ্গ : পুরুষ			নাম : সাবিত্রী রায় স্বামীর নাম: বুধারু রায় বাড়ির নং : n0161 বয়স : 59 লিঙ্গ : মহিলা			নাম : দিনমনি রায় স্বামীর নাম: যতীন্দ্রনাথ রায় বাড়ির নং : n0157 বয়স : 81 লিঙ্গ : মহিলা		
904	CGT2380582	ফটো উপলব্ধ	905	CGT2636835	ফটো উপলব্ধ	906	ZMJ2347672	ফটো উপলব্ধ
নাম : বিল্টু রায় পিতার নাম: যতীন্দ্রনাথ রায় বাড়ির নং : n0157 বয়স : 43 লিঙ্গ : পুরুষ			নাম : জয়ন্তী রায় স্বামীর নাম: পবিত্র রায় বাড়ির নং : n0248 বয়স : 37 লিঙ্গ : মহিলা			নাম : রামেশ্বর রায় পিতার নাম: তারক চন্দ্র রায় বাড়ির নং : n0053 বয়স : 59 লিঙ্গ : পুরুষ		
907	ZMJ2585107	ফটো উপলব্ধ	908	ZMJ2564748	ফটো উপলব্ধ	909	WB/03/019/411213	ফটো উপলব্ধ
নাম : বিথীকা রায় বর্মন স্বামীর নাম: সুবল রায় বাড়ির নং : এন0085 বয়স : 32 লিঙ্গ : মহিলা			নাম : সুশেন রায় মায়ের নাম: নিন্দেহরী রায় বাড়ির নং : n0240 বয়স : 72 লিঙ্গ : পুরুষ			নাম : টেজেন রায় পিতার নাম: বাবুসিং রায় বাড়ির নং : n0237 বয়স : 59 লিঙ্গ : পুরুষ		
910	WB/03/019/414446	ফটো উপলব্ধ	911	ZMJ1530336	ফটো উপলব্ধ	912	ZMJ2196061	ফটো উপলব্ধ
নাম : হেলানী রায় স্বামীর নাম: নিত্যানন্দ রায় বাড়ির নং : n0084 বয়স : 61 লিঙ্গ : মহিলা			নাম : পতন রায় স্বামীর নাম: উত্তম রায় বাড়ির নং : n0083 বয়স : 33 লিঙ্গ : মহিলা			নাম : দীনবালা হাজরা স্বামীর নাম: খগেন হাজরা বাড়ির নং : এন0369 বয়স : 61 লিঙ্গ : মহিলা		
913	ZMJ2274728	ফটো উপলব্ধ	914	ZMJ2493823	ফটো উপলব্ধ	Q 915	ZMJ2384063	ফটো উপলব্ধ
নাম : গণেশ রায় পিতার নাম: নরেন রায় বাড়ির নং : n0162 বয়স : 55 লিঙ্গ : পুরুষ			নাম : নিম্পী রায় স্বামীর নাম: বিবেকানন্দ রায় বাড়ির নং : এন0201 বয়স : 24 লিঙ্গ : মহিলা			নাম : বায়লা খেরিয়া পিতার নাম: টুল খেরিয়া বাড়ির নং : n0025 বয়স : 50 লিঙ্গ : পুরুষ		
916	ZMJ2492718	ফটো উপলব্ধ	917	ZMJ1866870	ফটো উপলব্ধ	918	ZMJ1664879	ফটো উপলব্ধ
নাম : পিঙ্কি রায় স্বামীর নাম: অপু রায় বাড়ির নং : এন0077 বয়স : 23 লিঙ্গ : মহিলা			নাম : ভবেশ রায় পিতার নাম: পহাতু রায় বাড়ির নং : n0048 বয়স : 30 লিঙ্গ : পুরুষ			নাম : বাসন্তি রায় স্বামীর নাম: কমল রায় বাড়ির নং : N0080 বয়স : 31 লিঙ্গ : মহিলা		
919	ZMJ2490274	ফটো উপলব্ধ	920	ZMJ2673309	ফটো উপলব্ধ	921	ZMJ2490373	ফটো উপলব্ধ
নাম : নিবেদিতা রায় পিতার নাম: গণেশ চন্দ্র রায় বাড়ির নং : এন0036 বয়স : 25 লিঙ্গ : মহিলা			নাম : ডলি রায় পিতার নাম: গোবিন্দ রায় বাড়ির নং : এন0036 বয়স : 20 লিঙ্গ : মহিলা			নাম : শতরুপা রায় পিতার নাম: কমল রায় বাড়ির নং : এন0176 বয়স : 23 লিঙ্গ : মহিলা		
922	ZMJ2728467	ফটো উপলব্ধ	923	CGT2713725	ফটো উপলব্ধ	924	WB/03/019/414354	ফটো উপলব্ধ
নাম : কৃতিকা রায় পিতার নাম: কমল রায় বাড়ির নং : এন0321 বয়স : 20 লিঙ্গ : মহিলা			নাম : উত্তম রায় পিতার নাম: ধীরেন রায় বাড়ির নং : n0083 বয়স : 37 লিঙ্গ : পুরুষ			নাম : তপিন্দ্রনাথ রায় পিতার নাম: সোনামোহন রায় বাড়ির নং : n0157 বয়স : 76 লিঙ্গ : পুরুষ		
925	WB/03/019/414037	ফটো উপলব্ধ	Q 926	CGT2637262	ফটো উপলব্ধ	927	WB/03/019/414215	ফটো উপলব্ধ
নাম : উপেন্দ্রনাথ রায় পিতার নাম: সোনামোহন রায় বাড়ির নং : n0157 বয়স : 67 লিঙ্গ : পুরুষ			নাম : সুলেখা রায় স্বামীর নাম: ফুলেন রায় বাড়ির নং : বয়স : 39 লিঙ্গ : মহিলা			নাম : আমাতী রায় স্বামীর নাম: ধীরেন্দ্রনাথ রায় বাড়ির নং : n0259 বয়স : 71 লিঙ্গ : মহিলা		
928	WB/03/019/414467	ফটো উপলব্ধ	929	ZMJ1852771	ফটো উপলব্ধ	930	ZMJ2731321	ফটো উপলব্ধ
নাম : ক্ষীতিশ রায় পিতার নাম: পূর্ণমোহন রায় বাড়ির নং : n0132 বয়স : 59 লিঙ্গ : পুরুষ			নাম : জনিতা রায় পিতার নাম: সোনামোহন রায় বাড়ির নং : এন0162 বয়স : 28 লিঙ্গ : মহিলা			নাম : সঞ্জীত রায় পিতার নাম: খিতিশ রায় বাড়ির নং : এন0132 বয়স : 22 লিঙ্গ : পুরুষ		

বিধানসভা নির্বাচনক্ষেত্রের নং, নাম : 16-ময়নাগুড়ি
ভাগ নং, নাম : 1-খেরিয়াপাড়া, পাকুড়িতলা, খেমনপাড়া

931 নাম : মালাবতী রায় স্বামীর নাম: অশোক রায় বাড়ির নং : n0360 বয়স : 28 লিঙ্গ : মহিলা	ZMJ1865849 ফটো উপলব্ধ	932 নাম : জ্যোৎস্না রায় স্বামীর নাম: কার্তিক রায় বাড়ির নং : n0162 বয়স : 35 লিঙ্গ : মহিলা	ZMJ1234079 ফটো উপলব্ধ	933 নাম : ছন্দা রায়(অধিকারী) স্বামীর নাম: বঙ্কিম রায় বাড়ির নং : n0184 বয়স : 34 লিঙ্গ : মহিলা	ZMJ1866813 ফটো উপলব্ধ
934 নাম : সুনীলা রায় স্বামীর নাম: দরেন রায় বাড়ির নং : n0359 বয়স : 28 লিঙ্গ : মহিলা	ZMJ1865187 ফটো উপলব্ধ	935 নাম : সনেকা রায় স্বামীর নাম: প্রসেনজিৎ রায় বাড়ির নং : n0323 বয়স : 26 লিঙ্গ : মহিলা	ZMJ2063071 ফটো উপলব্ধ	936 নাম : রিম্পা রায় স্বামীর নাম: রণজিত রায় বাড়ির নং : এন0101 বয়স : 25 লিঙ্গ : মহিলা	ZMJ2520443 ফটো উপলব্ধ
937 নাম : ববিতা রায় স্বামীর নাম: যোগেশ রায় বাড়ির নং : এন0058 বয়স : 22 লিঙ্গ : মহিলা	ZMJ2520401 ফটো উপলব্ধ	938 নাম : রমা রায় স্বামীর নাম: অমল রায় বাড়ির নং : এন00৮০ বয়স : 24 লিঙ্গ : মহিলা	ZMJ2520351 ফটো উপলব্ধ	939 নাম : তুষার রায় পিতার নাম: সুভাষ রায় বাড়ির নং : এন0076 বয়স : 23 লিঙ্গ : পুরুষ	ZMJ2727824 ফটো উপলব্ধ
940 নাম : মানিক রায় পিতার নাম: সুভাষ রায় বাড়ির নং : এন0076 বয়স : 20 লিঙ্গ : পুরুষ	ZMJ2727832 ফটো উপলব্ধ	941 নাম : অটেশ্বর রয় স্বামীর নাম: সুকুনাথ রায় বাড়ির নং : n0153 বয়স : 52 লিঙ্গ : মহিলা	ZMJ2280758 ফটো উপলব্ধ	942 নাম : অদিতি রায় পিতার নাম: জগদানন্দ রায় বাড়ির নং : এন0295 বয়স : 22 লিঙ্গ : মহিলা	ZMJ2520237 ফটো উপলব্ধ
943 নাম : শুক্লা রায় পিতার নাম: মোহন চন্দ্র রায় বাড়ির নং : n0317 বয়স : 36 লিঙ্গ : মহিলা	ZMJ1563071 ফটো উপলব্ধ	944 নাম : দুর্গাচরন রায় পিতার নাম: রামেশ্বর রায় বাড়ির নং : এন0053 বয়স : 25 লিঙ্গ : পুরুষ	ZMJ2160265 ফটো উপলব্ধ	945 নাম : জয়ন্তী রায় স্বামীর নাম: শরৎ রায় বাড়ির নং : n0018 বয়স : 76 লিঙ্গ : মহিলা	WB/03/019/414119 ফটো উপলব্ধ
946 নাম : প্রীতম কুমার রায় পিতার নাম: উজ্জ্বল কুমার রায় বাড়ির নং : নং355 বয়স : 23 লিঙ্গ : পুরুষ	ZMJ2453819 ফটো উপলব্ধ	947 নাম : প্রোসেনজীৎ রায় পিতার নাম: নিরঞ্জন রায় বাড়ির নং : এন0073 বয়স : 25 লিঙ্গ : পুরুষ	ZMJ2160141 ফটো উপলব্ধ	948 নাম : মনবী রায় পিতার নাম: অবিনাশ রায় বাড়ির নং : এন0073 বয়স : 20 লিঙ্গ : মহিলা	ZMJ2727873 ফটো উপলব্ধ
949 নাম : পূর্ণবালা রায় স্বামীর নাম: উপেন রায় বাড়ির নং : n0151 বয়স : 54 লিঙ্গ : মহিলা	CGT2136844 ফটো উপলব্ধ	950 নাম : দৈব্যানাথ রায় পিতার নাম: দেবাক রায় বাড়ির নং : n0139 বয়স : 57 লিঙ্গ : পুরুষ	WB/03/019/414714 ফটো উপলব্ধ	951 নাম : সুস্মিতা খারিয়া পিতার নাম: রমেশ খারিয়া বাড়ির নং : এন0028 বয়স : 21 লিঙ্গ : মহিলা	RIY2745875 ফটো উপলব্ধ
952 নাম : জ্যোতিকা রায় স্বামীর নাম: শ্যামল রায় বাড়ির নং : n0310 বয়স : 38 লিঙ্গ : মহিলা	ZMJ1229806 ফটো উপলব্ধ	953 নাম : গীতা রায় স্বামীর নাম: ভলেন রায় বাড়ির নং : n0088 বয়স : 69 লিঙ্গ : মহিলা	WB/03/019/414744 ফটো উপলব্ধ	954 নাম : খেদেইশ্বরী রায় স্বামীর নাম: সুরেন রায় বাড়ির নং : n0093 বয়স : 77 লিঙ্গ : মহিলা	ZMJ2291037 ফটো উপলব্ধ
955 নাম : কলিন রায় পিতার নাম: মইকান্ত রায় বাড়ির নং : n0276 বয়স : 66 লিঙ্গ : পুরুষ	WB/03/019/414160 ফটো উপলব্ধ	956 নাম : তুলেন রায় পিতার নাম: সদরু রায় বাড়ির নং : n0271 বয়স : 49 লিঙ্গ : পুরুষ	WB/03/019/414120 ফটো উপলব্ধ	957 নাম : পূর্বামালা বাজিকর স্বামীর নাম: পাশান বাজিকর বাড়ির নং : এন0143 বয়স : 67 লিঙ্গ : মহিলা	ZMJ2727782 ফটো উপলব্ধ
958 নাম : দীপক বাজিকর পিতার নাম: পাশান বাজিকর বাড়ির নং : এন0125 বয়স : 42 লিঙ্গ : পুরুষ	ZMJ2727907 ফটো উপলব্ধ	959 নাম : স্বপন রায় পিতার নাম: সুনীল রায় বাড়ির নং : n0125 বয়স : 36 লিঙ্গ : পুরুষ	CGT2713634 ফটো উপলব্ধ	960 নাম : প্রবিতা রায় স্বামীর নাম: প্রদীপ কুমার রায় বাড়ির নং : n0303 বয়স : 53 লিঙ্গ : মহিলা	ZMJ2722908 ফটো উপলব্ধ



বিধানসভা নির্বাচনক্ষেত্রের নং, নাম : 16-ময়নাগুড়ি
ভাগ নং, নাম : 1-খেরিয়াপাড়া, পাকুড়িতলা, খেমনপাড়া

961 নাম : জগদানন্দ রায় পিতার নাম: বীরেন রায় বাড়ির নং : n0294 বয়স : 52 লিঙ্গ : পুরুষ	CGT2136810 ফটো উপলব্ধ	962 নাম : ননী গোপাল রায় পিতার নাম: মতিয়া রায় বাড়ির নং : n0290 বয়স : 58 লিঙ্গ : পুরুষ	CGT2137214 ফটো উপলব্ধ	963 নাম : মেম রায় স্বামীর নাম: রতিকান্ত রায় বাড়ির নং : n0287 বয়স : 51 লিঙ্গ : মহিলা	ZMJ1231679 ফটো উপলব্ধ
964 নাম : নিত্যবালা রায় স্বামীর নাম: ধরেন রায় বাড়ির নং : n0159 বয়স : 60 লিঙ্গ : মহিলা	ZMJ2290765 ফটো উপলব্ধ	965 নাম : করুণা রায় পিতার নাম: উপেন্দ্র নাথ রায় বাড়ির নং : এন0157 বয়স : 25 লিঙ্গ : মহিলা	ZMJ2159713 ফটো উপলব্ধ	966 নাম : মিনতি রায় অধিকারী স্বামীর নাম: মনো রায় বাড়ির নং : n0251 বয়স : 33 লিঙ্গ : মহিলা	ZMJ1432939 ফটো উপলব্ধ
967 নাম : পম্পা রায় ডাকুয়া স্বামীর নাম: ভীষ্মদেব রায় বাড়ির নং : n0249 বয়স : 39 লিঙ্গ : মহিলা	ZMJ1463231 ফটো উপলব্ধ	968 নাম : বর্নালী রায় প্রধান পিতার নাম: পরিমল রায় প্রধান বাড়ির নং : n0255 বয়স : 34 লিঙ্গ : মহিলা	ZMJ1662709 ফটো উপলব্ধ	969 নাম : বাসন্তী রায়(বর্মন) স্বামীর নাম: রাজু বর্মন বাড়ির নং : n0254 বয়স : 33 লিঙ্গ : মহিলা	ZMJ1981869 ফটো উপলব্ধ
970 নাম : অনিমা রায়(হাজরা) স্বামীর নাম: বিষ্ণু রায় বাড়ির নং : N0000 বয়স : 40 লিঙ্গ : মহিলা	ZMJ0139162 ফটো উপলব্ধ	971 নাম : আলো শর্মা স্বামীর নাম: তপিন শর্মা বাড়ির নং : n0160 বয়স : 40 লিঙ্গ : মহিলা	CGT2637403 ফটো উপলব্ধ	972 নাম : রঞ্জিতা রায় শর্মা স্বামীর নাম: হজিন শর্মা বাড়ির নং : এন0160 বয়স : 22 লিঙ্গ : মহিলা	ZMJ2644938 ফটো উপলব্ধ
973 নাম : সপিন শর্মা পিতার নাম: কর্ণধর শর্মা বাড়ির নং : n0160 বয়স : 38 লিঙ্গ : পুরুষ	CGT2637130 ফটো উপলব্ধ	974 নাম : হরেন শর্মা পিতার নাম: কর্ণধর শর্মা বাড়ির নং : n0160 বয়স : 49 লিঙ্গ : পুরুষ	WB/03/019/414395 ফটো উপলব্ধ	975 নাম : সুফলা শর্মা স্বামীর নাম: কর্ণধর শর্মা বাড়ির নং : n0160 বয়স : 64 লিঙ্গ : মহিলা	WB/03/019/414114 ফটো উপলব্ধ
976 নাম : তপিন শর্মা পিতার নাম: কর্ণধর শর্মা বাড়ির নং : n0160 বয়স : 41 লিঙ্গ : পুরুষ	CGT2213692 ফটো উপলব্ধ	977 নাম : হোজিন শর্মা পিতার নাম: হরেন শর্মা বাড়ির নং : n0160 বয়স : 26 লিঙ্গ : পুরুষ	ZMJ211268 ফটো উপলব্ধ	978 নাম : সপু শর্মা স্বামীর নাম: তপিন শর্মা বাড়ির নং : এন0160 বয়স : 21 লিঙ্গ : মহিলা	ZMJ2648319 ফটো উপলব্ধ
979 নাম : রীনা শর্মা স্বামীর নাম: হরেন শর্মা বাড়ির নং : n0160 বয়স : 45 লিঙ্গ : মহিলা	CGT2381028 ফটো উপলব্ধ	980 নাম : তাপশ শর্মা পিতার নাম: হরেন শর্মা বাড়ির নং : এন0160 বয়স : 23 লিঙ্গ : পুরুষ	ZMJ2490118 ফটো উপলব্ধ	981 নাম : ভোলা শর্মা পিতার নাম: শিতোল শেখ বাড়ির নং : n0107 বয়স : 49 লিঙ্গ : পুরুষ	CGT2637114 ফটো উপলব্ধ
982 নাম : চৈতু খেড়িয়া পিতার নাম: টেপের খেড়িয়া বাড়ির নং : n0028 বয়স : 49 লিঙ্গ : পুরুষ	WB/03/019/414783 ফটো উপলব্ধ	983 নাম : রতন সরকার পিতার নাম: রমেশ সরকার বাড়ির নং : n0028 বয়স : 59 লিঙ্গ : পুরুষ	WB/03/019/414284 ফটো উপলব্ধ	984 নাম : ঝালো খেড়িয়া স্বামীর নাম: টেপেরা খেড়িয়া বাড়ির নং : n0028 বয়স : 71 লিঙ্গ : মহিলা	CGT2137305 ফটো উপলব্ধ
985 নাম : চম্পাবালা সরকার স্বামীর নাম: রমেশ সরকার বাড়ির নং : n0028 বয়স : 97 লিঙ্গ : মহিলা	WB/03/019/414058 ফটো উপলব্ধ	986 নাম : সেনিয়ারো খেড়িয়া স্বামীর নাম: চৈতু খেড়িয়া বাড়ির নং : n0028 বয়স : 41 লিঙ্গ : মহিলা	CGT2713691 ফটো উপলব্ধ	987 নাম : সুদর্শন সরকার পিতার নাম: মন্তোয়া সরকার বাড়ির নং : n0216 বয়স : 31 লিঙ্গ : পুরুষ	ZMJ1530153 ফটো উপলব্ধ
988 নাম : প্রনব সরকার পিতার নাম: পরিতোষ সরকার বাড়ির নং : n0361 বয়স : 41 লিঙ্গ : পুরুষ	ZMJ1434430 ফটো উপলব্ধ	989 নাম : রেনুপমা রায় সরকার স্বামীর নাম: সুদর্শন সরকার বাড়ির নং : এন0216 বয়স : 25 লিঙ্গ : মহিলা	ZMJ2491561 ফটো উপলব্ধ	990 নাম : অশ্বিনী সরকার মায়ের নাম: চম্পাবালা সরকার বাড়ির নং : n0028 বয়স : 50 লিঙ্গ : পুরুষ	ZMJ1363977 ফটো উপলব্ধ

বিধানসভা নির্বাচনক্ষেত্রের নং, নাম : 16-ময়নাগুড়ি
ভাগ নং, নাম : 1-খেরিয়াপাড়া, পাকুড়িতলা, খেমনপাড়া

991	ZMJ2453736	নাম : ডোলি সরকার পিতার নাম: আশুতোষ সরকার বাড়ির নং : এন0219 বয়স : 25 লিঙ্গ : মহিলা	ফটো উপলব্ধ	992	WB/03/019/351226	নাম : পরিতোষ সরকার পিতার নাম: কৃষ্ণবাসী সরকার বাড়ির নং : n0214 বয়স : 69 লিঙ্গ : পুরুষ	ফটো উপলব্ধ	993	CGT2657351	নাম : সুচিত্রা সরকার পিতার নাম: কালিপদ সরকার বাড়ির নং : n0191 বয়স : 37 লিঙ্গ : মহিলা	ফটো উপলব্ধ
994	ZMJ2160000	নাম : অনাথ সরকার মায়ের নাম: কমলা সরকার বাড়ির নং : এন0028 বয়স : 25 লিঙ্গ : পুরুষ	ফটো উপলব্ধ	995	ZMJ2644615	নাম : সংকর সরকার পিতার নাম: অশ্বিনী সরকার বাড়ির নং : এন0028 বয়স : 24 লিঙ্গ : পুরুষ	ফটো উপলব্ধ	996	CGT2565828	নাম : উষা রানী সরকার স্বামীর নাম: মন্তোষ সরকার বাড়ির নং : n0217 বয়স : 68 লিঙ্গ : মহিলা	ফটো উপলব্ধ
997	WB/03/019/414730	নাম : শোভা সরকার স্বামীর নাম: রতন সরকার বাড়ির নং : n0028 বয়স : 56 লিঙ্গ : মহিলা	ফটো উপলব্ধ	998	WB/03/019/351595	নাম : কল্যাণী সরকার স্বামীর নাম: পরিতোষ সরকার বাড়ির নং : n0215 বয়স : 60 লিঙ্গ : মহিলা	ফটো উপলব্ধ	999	ZMJ1866854	নাম : কম্পনা সরকার স্বামীর নাম: অশ্বিনী সরকার বাড়ির নং : n0028 বয়স : 43 লিঙ্গ : মহিলা	ফটো উপলব্ধ
1000	WB/03/019/414128	নাম : রণজিৎ সরকার পিতার নাম: রমেশ সরকার বাড়ির নং : n0028 বয়স : 52 লিঙ্গ : পুরুষ	ফটো উপলব্ধ	1001	ZMJ2267045	নাম : গঙ্গা রানী সরকার স্বামীর নাম: আশুতোষ সরকার বাড়ির নং : n0218 বয়স : 66 লিঙ্গ : মহিলা	ফটো উপলব্ধ	1002	ZMJ1974849	নাম : রাখি বিবি পিতার নাম: মজনু মিঞা বাড়ির নং : পূর্ববরগিলা বয়স : 30 লিঙ্গ : মহিলা	ফটো উপলব্ধ
1003	ZMJ1530138	নাম : মানবেন্দ্র সরকার পিতার নাম: মন্তোষ সরকার বাড়ির নং : n0216 বয়স : 33 লিঙ্গ : পুরুষ	ফটো উপলব্ধ	1004	ZMJ1434323	নাম : রাজু সরকার পিতার নাম: রতন সরকার বাড়ির নং : n0028 বয়স : 32 লিঙ্গ : পুরুষ	ফটো উপলব্ধ	1005	ZMJ1785898	নাম : রত্না সরকার(রায়) স্বামীর নাম: মানবেন্দ্র সরকার বাড়ির নং : n0216 বয়স : 32 লিঙ্গ : মহিলা	ফটো উপলব্ধ
Q 1006	ZMJ2646172	নাম : বিপুল সরকার পিতার নাম: মনজোয় সরকার বাড়ির নং : এন0216 বয়স : 22 লিঙ্গ : পুরুষ	ফটো উপলব্ধ	1007	ZMJ2062990	নাম : সঞ্জয় সরকার পিতার নাম: রতন সরকার বাড়ির নং : n0028 বয়স : 26 লিঙ্গ : পুরুষ	ফটো উপলব্ধ	1008	CGT2565836	নাম : আশুতোষ সরকার পিতার নাম: কৃষ্ণ বাসী সরকার বাড়ির নং : n0219 বয়স : 64 লিঙ্গ : পুরুষ	ফটো উপলব্ধ
1009	ZMJ2650026	নাম : প্রিয়ান্বিতা বৈরাগী সরকার স্বামীর নাম: রাজু সরকার বাড়ির নং : এন0028 বয়স : 23 লিঙ্গ : মহিলা	ফটো উপলব্ধ	1010	CGT2381036	নাম : কমলা সরকার স্বামীর নাম: অজিত সরকার বাড়ির নং : n0028 বয়স : 47 লিঙ্গ : মহিলা	ফটো উপলব্ধ	1011	ZMJ1233907	নাম : মালা সরকার স্বামীর নাম: রঞ্জিৎ সরকার বাড়ির নং : n0028 বয়স : 39 লিঙ্গ : মহিলা	ফটো উপলব্ধ
1012	ZMJ2649846	নাম : সাগর সরকার পিতার নাম: রঞ্জিৎ সরকার বাড়ির নং : এন0028 বয়স : 21 লিঙ্গ : পুরুষ	ফটো উপলব্ধ	1013	ZMJ1867001	নাম : বাপি সরকার পিতার নাম: রতন সরকার বাড়ির নং : n0028 বয়স : 28 লিঙ্গ : পুরুষ	ফটো উপলব্ধ	1014	ZMJ1785922	নাম : গৌতম সরকার পিতার নাম: কৃষ্ণ বাসী সরকার বাড়ির নং : n0219 বয়স : 30 লিঙ্গ : পুরুষ	ফটো উপলব্ধ
1015	ZMJ2689461	নাম : চিরঞ্জিত সরকার পিতার নাম: আশুতোষ সরকার বাড়ির নং : এন0219 বয়স : 23 লিঙ্গ : পুরুষ	ফটো উপলব্ধ	1016	ZMJ1981927	নাম : অপু সরকার (মন্ডল) স্বামীর নাম: সঞ্জিৎ মন্ডল বাড়ির নং : n0021 বয়স : 35 লিঙ্গ : মহিলা	ফটো উপলব্ধ	1017	ZMJ1820604	নাম : পিংকি হাজরা পিতার নাম: সুধাংশু হাজরা বাড়ির নং : n0071 বয়স : 29 লিঙ্গ : মহিলা	ফটো উপলব্ধ
1018	ZMJ1530146	নাম : অপু হাজরা পিতার নাম: বীরেন হাজরা বাড়ির নং : n0070 বয়স : 35 লিঙ্গ : পুরুষ	ফটো উপলব্ধ	1019	ZMJ1434158	নাম : বৃন্দাবন হাজরা পিতার নাম: অতিন হাজরা বাড়ির নং : n0069 বয়স : 34 লিঙ্গ : পুরুষ	ফটো উপলব্ধ	1020	ZMJ1786003	নাম : প্রতিমা হাজরা স্বামীর নাম: গোবিন্দ হাজরা বাড়ির নং : n0069 বয়স : 31 লিঙ্গ : মহিলা	ফটো উপলব্ধ

1021 নাম : প্রমীলা হাজরা স্বামীর নাম: অতীন হাজরা বাড়ির নং : n0069 বয়স : 62 লিঙ্গ : মহিলা	WB/03/019/411082	1022 নাম : পরিমল হাজরা পিতার নাম: বীরেন হাজরা বাড়ির নং : n0070 বয়স : 28 লিঙ্গ : পুরুষ	ZMJ2063030	1023 নাম : অঞ্জলী হাজরা স্বামীর নাম: কুকিল হাজরা বাড়ির নং : n0071 বয়স : 47 লিঙ্গ : মহিলা	CGT1264076
1024 নাম : অতীন হাজরা পিতার নাম: গোকুল হাজরা বাড়ির নং : n0069 বয়স : 69 লিঙ্গ : পুরুষ	WB/03/019/411083	1025 নাম : মামনি হাজরা স্বামীর নাম: সন্তোষ হাজরা বাড়ির নং : n0072 বয়স : 42 লিঙ্গ : মহিলা	CGT2213353	1026 নাম : বেবী রায়(হাজরা) স্বামীর নাম: অপু হাজরা বাড়ির নং : n0070 বয়স : 28 লিঙ্গ : মহিলা	ZMJ2063048
1027 নাম : স্বপন হাজরা পিতার নাম: সুশীল হাজরা বাড়ির নং : n0071 বয়স : 38 লিঙ্গ : পুরুষ	CGT2637189	1028 নাম : গোবিন্দ হাজরা পিতার নাম: অতীন হাজরা বাড়ির নং : n0069 বয়স : 38 লিঙ্গ : পুরুষ	ZMJ1150648	1029 নাম : মোসুমী হাজরা স্বামীর নাম: বৃন্দাবন হাজরা বাড়ির নং : 1046 বয়স : 20 লিঙ্গ : মহিলা	ZMJ2683852
1030 নাম : সন্তোষ হাজরা পিতার নাম: সিগানু হাজরা বাড়ির নং : n0072 বয়স : 45 লিঙ্গ : পুরুষ	CGT2213544	1031 নাম : কুকিল হাজরা পিতার নাম: অক্ষয়নাথ হাজরা বাড়ির নং : n0071 বয়স : 50 লিঙ্গ : পুরুষ	WB/03/019/414260	1032 নাম : প্রমীলা হাজরা স্বামীর নাম: বীরেন হাজরা বাড়ির নং : n0070 বয়স : 58 লিঙ্গ : মহিলা	WB/03/019/414318
1033 নাম : বীরেন হাজরা পিতার নাম: বেনামী হাজরা বাড়ির নং : n0070 বয়স : 87 লিঙ্গ : পুরুষ	WB/03/019/414084	1034 নাম : কৃষ্ণা হাজরা পিতার নাম: কুকিল হাজরা বাড়ির নং : এন0071 বয়স : 24 লিঙ্গ : মহিলা	ZMJ2455921	1035 নাম : খোকন হাজরা পিতার নাম: কুকিল হাজরা বাড়ির নং : n0071 বয়স : 27 লিঙ্গ : পুরুষ	ZMJ1981810
1036 নাম : বসুনীয়া হাজরা পিতার নাম: অক্ষয়নাথ হাজরা বাড়ির নং : n0071 বয়স : 71 লিঙ্গ : পুরুষ	WB/03/019/414147	1037 নাম : ক্ষেপন হাজরা পিতার নাম: সুশীল হাজরা বাড়ির নং : n0071 বয়স : 34 লিঙ্গ : পুরুষ	ZMJ1363878	1038 নাম : মায়ী হাজরা স্বামীর নাম: সুশীল হাজরা বাড়ির নং : n0071 বয়স : 59 লিঙ্গ : মহিলা	WB/03/019/414197
1039 নাম : চম্পা হাজরা স্বামীর নাম: উকিল হাজরা বাড়ির নং : n0071 বয়স : 55 লিঙ্গ : মহিলা	WB/03/019/384144	1040 নাম : তপন হাজরা পিতার নাম: উকিল হাজরা বাড়ির নং : n0071 বয়স : 38 লিঙ্গ : পুরুষ	ZMJ0154765	1041 নাম : সুশীল হাজরা পিতার নাম: অক্ষয়নাথ হাজরা বাড়ির নং : n0071 বয়স : 67 লিঙ্গ : পুরুষ	WB/03/019/414378
1042 নাম : দীপালী হাজরা স্বামীর নাম: তপন হাজরা বাড়ির নং : n0071 বয়স : 30 লিঙ্গ : মহিলা	ZMJ1662758	1043 নাম : সিতেশ্বর হাজরা পিতার নাম: সিগানু হাজরা বাড়ির নং : n0072 বয়স : 53 লিঙ্গ : পুরুষ	WB/03/017/117180	1044 নাম : উকিল হাজরা পিতার নাম: অক্ষয়নাথ হাজরা বাড়ির নং : n0071 বয়স : 65 লিঙ্গ : পুরুষ	WB/03/019/414250
1045 নাম : ধনঞ্জয় হাজরা পিতার নাম: কুকিল হাজরা বাড়ির নং : এন0071 বয়স : 22 লিঙ্গ : পুরুষ	ZMJ2727931	1046 নাম : সোভা রায় পিতার নাম: বিমল রায় বাড়ির নং : N0005 বয়স : 28 লিঙ্গ : মহিলা	TTV2027258	1047 নাম : পিতার নাম: বাড়ির নং : এন0113 বয়স : 28 লিঙ্গ : পুরুষ	TEG2878890
1048 নাম : সুধমা রায় স্বামীর নাম: লক্ষ্মণর রায় বাড়ির নং : 156 বয়স : 31 লিঙ্গ : মহিলা	ZMJ2671535	1049 নাম : মেরুনা বেগম পিতার নাম: দীপক বাজিকর বাড়ির নং : পূর্ব বরগিলা বয়স : 22 লিঙ্গ : পুরুষ	ZMJ2680379	1050 নাম : সুমিত্রা বিবি স্বামীর নাম: বীরেন্দ্র মোহাং বাড়ির নং : এন0375 বয়স : 67 লিঙ্গ : মহিলা	ZMJ2699221



<p>1051</p> <p>নাম : রিমা রায় পিতার নাম: তালমাল রায় বাড়ির নং : এন0216 বয়স : 34 লিঙ্গ : মহিলা</p> <p>ZMJ1426089</p> <p>ফটো উপলব্ধ</p>	<p>1052</p> <p>নাম : জ্যোতিকা রায় পিতার নাম: খগেন রায় বাড়ির নং : এন0780 বয়স : 20 লিঙ্গ : মহিলা</p> <p>ZMJ2741015</p> <p>ফটো উপলব্ধ</p>	<p>1053</p> <p>নাম : মেনকা রায় পিতার নাম: সরেন রায় বাড়ির নং : পূর্ব বরগিলা বয়স : 25 লিঙ্গ : মহিলা</p> <p>ZMJ2116150</p> <p>ফটো উপলব্ধ</p>
<p>1054</p> <p>নাম : অনুপ রায় পিতার নাম: জ্যোতিষ রায় বাড়ির নং : এন0036 বয়স : 19 লিঙ্গ : পুরুষ</p> <p>ZMJ2752368</p> <p>ফটো উপলব্ধ</p>	<p>1055</p> <p>নাম : দীপঙ্কর রায় পিতার নাম: সুশিল রায় বাড়ির নং : এন280 বয়স : 21 লিঙ্গ : পুরুষ</p> <p>ZMJ2755833</p> <p>ফটো উপলব্ধ</p>	<p>1056</p> <p>নাম : জগদীশ রায় পিতার নাম: যতীশ রায় বাড়ির নং : এন0302 বয়স : 20 লিঙ্গ : পুরুষ</p> <p>ZMJ2762375</p> <p>ফটো উপলব্ধ</p>
<p>1057</p> <p>নাম : সুচিত্রা রায় স্বামীর নাম: আলেশ রায় বাড়ির নং : এন0204 বয়স : 23 লিঙ্গ : মহিলা</p> <p>ZMJ2768521</p> <p>ফটো উপলব্ধ</p>	<p>1058</p> <p>নাম : বিপুল রায় পিতার নাম: কমল রায় বাড়ির নং : এন0714 বয়স : 20 লিঙ্গ : পুরুষ</p> <p>ZMJ2769180</p> <p>ফটো উপলব্ধ</p>	<p>1059</p> <p>নাম : মানস রায় পিতার নাম: রুপেশ্বর রায় বাড়ির নং : এন0085 বয়স : 21 লিঙ্গ : পুরুষ</p> <p>ZMJ2770147</p> <p>ফটো উপলব্ধ</p>
<p>1060</p> <p>নাম : মাংপু রায় পিতার নাম: মহেন রায় বাড়ির নং : পূর্ব বরগিলা বয়স : 19 লিঙ্গ : পুরুষ</p> <p>ZMJ2772259</p> <p>ফটো উপলব্ধ</p>	<p>1061</p> <p>নাম : কমলেশ রায় পিতার নাম: কমল রায় বাড়ির নং : 714 বয়স : 22 লিঙ্গ : পুরুষ</p> <p>ZMJ2772432</p> <p>ফটো উপলব্ধ</p>	<p>1062</p> <p>নাম : প্রিয়াঙ্কা রায় স্বামীর নাম: অলক রায় বাড়ির নং : পূর্ব বরগিলা বয়স : 19 লিঙ্গ : মহিলা</p> <p>ZMJ2772192</p> <p>ফটো উপলব্ধ</p>
<p>1063</p> <p>নাম : অঞ্জলি রায় স্বামীর নাম: কলিন রায় বাড়ির নং : পূর্ব বরগিলা বয়স : 73 লিঙ্গ : মহিলা</p> <p>ZMJ2773034</p> <p>ফটো উপলব্ধ</p>	<p>1064</p> <p>নাম : প্রভাকর রায় পিতার নাম: প্রদীপ কুমার রায় বাড়ির নং : পূর্ব বরগিলা বয়স : 19 লিঙ্গ : পুরুষ</p> <p>ZMJ2773026</p> <p>ফটো উপলব্ধ</p>	<p>1065</p> <p>নাম : রুশ্মা হাজারা পিতার নাম: সন্তোষ হাজারা বাড়ির নং : পূর্ব বরগিলা বয়স : 22 লিঙ্গ : মহিলা</p> <p>ZMJ2773125</p> <p>ফটো উপলব্ধ</p>
<p>1066</p> <p>নাম : অমিতা রায় পিতার নাম: সুশেন রায় বাড়ির নং : এন0810 বয়স : 22 লিঙ্গ : মহিলা</p> <p>ZMJ2778777</p> <p>ফটো উপলব্ধ</p>	<p>1067</p> <p>নাম : প্রসেনজিৎ রায় পিতার নাম: অমিত রায় বাড়ির নং : 267 বয়স : 19 লিঙ্গ : পুরুষ</p> <p>ZMJ2797827</p> <p>ফটো উপলব্ধ</p>	





1068	1	ZMJ2826857	ফটো উপলব্ধ	1069	1	ZMJ2826709	ফটো উপলব্ধ	1070	1	ZMJ2826766	ফটো উপলব্ধ
নাম : কবিতা রায় স্বামীর নাম: সঞ্জিত রায় বাড়ির নং : এন0132 বয়স : 21 লিঙ্গ : মহিলা				নাম : মৌমিতা রায় পিতার নাম: পরিতোষ রায় বাড়ির নং : 413 বয়স : 18 লিঙ্গ : মহিলা				নাম : মনোজ রায় পিতার নাম: বিষ্ণু রায় বাড়ির নং : 1252 বয়স : 19 লিঙ্গ : পুরুষ			
1071	1	ZMJ2831519	ফটো উপলব্ধ	1072	1	ZMJ2831758	ফটো উপলব্ধ	1073	1	ZMJ2831907	ফটো উপলব্ধ
নাম : কম্পনা রায় পিতার নাম: বাবলু রায় বাড়ির নং : এন0018 বয়স : 19 লিঙ্গ : মহিলা				নাম : মৌমিতা রায় পিতার নাম: গোপাল রায় বাড়ির নং : 308 বয়স : 19 লিঙ্গ : মহিলা				নাম : পীযুষ রায় পিতার নাম: সতীশ রায় বাড়ির নং : 696 বয়স : 18 লিঙ্গ : পুরুষ			

নির্বাচক সংখ্যার সারসংক্ষেপ :

A) নির্বাচকের সংখ্যা :

	নির্বাচক তালিকার প্রকৃতি	নির্বাচক তালিকার পরিচিতি :	নির্বাচকের সংখ্যা :				
			পুরুষ	মহিলা	তৃতীয় লিঙ্গ	মোট	
I	মূল তালিকা	মূল তালিকা	বিশেষ নিবিড় সংশোধন ২০২৬ এর চূড়ান্ত ভোটার তালিকার সহিত 06-04-2026 তারিখ অবধি সংশোধিত নির্বাচক তালিকা	554	513	0	1067
II	1- সংযোজন তালিকা	সংযোজনী 1	বিশেষ সংক্ষিপ্ত সংশোধন 2026	0	0	0	0
		সংযোজনী 2	ধারাবাহিক সংশোধন 2026	2	4	0	6
		মোট		2	4	0	6
III	2- বিয়োজন তালিকা	সংযোজনী 1	বিশেষ সংক্ষিপ্ত সংশোধন 2026	11	12	0	23
		সংযোজনী 2	ধারাবাহিক সংশোধন 2026	0	0	0	0
		মোট		11	12	0	23
IV	'লিঙ্গ ক্ষেত্রের' পরিবর্তনের কারণে পার্থক্য			0	0	0	0
V	বিচারপ্রক্রিয়ার অধীনস্থ			0	0	0	0
VI	বিচার বিভাগীয় আধিকারিক কর্তৃক বিচারপূর্বক নিষ্পত্তির পর বিয়োজিত			17	14	0	31
নির্বাচকের মোট সংখ্যা (I+II-III+IV-V-VI)				528	491	0	1019

B) ক্রটি সংশোধনের সংখ্যা :

নির্বাচক তালিকার প্রকৃতি	নির্বাচক তালিকার পরিচিতি :	ক্রটি সংশোধনের সংখ্যা :
সংযোজনী 1	বিশেষ সংক্ষিপ্ত সংশোধন 2026	0
সংযোজনী 2	ধারাবাহিক সংশোধন 2026	1
	মোট	1

নির্বাচক নিবন্ধন আধিকারিকের স্বাক্ষর

E-মৃত, S-স্থানান্তরিত, R-একাধিকবার অন্তর্ভুক্ত, M-নিখোঁজ, Q-যোগ্য নহে