



নির্বাচক তালিকা 2026 S25 পশ্চিমবঙ্গ

বিধানসভা নির্বাচনক্ষেত্রের নং, নাম ও সংরক্ষণের স্থিতি : 16 - ময়নাগুড়ি (তপশীলি জাতি)		অংশ নং : 45																			
বিধানসভা নির্বাচনক্ষেত্রটি যে লোকসভা নির্বাচনক্ষেত্রের / ক্ষেত্রসমূহের অন্তর্ভুক্ত তার নং, নাম ও সংরক্ষণ স্থিতি : 3 - জলপাইগুড়ি (তপশীলি জাতি)																					
1. সংশোধনের পূর্ণ বিবরণ																					
সংশোধনের বৎসর :	2026	নির্বাচক তালিকার পরিচিতি :																			
ভিত্তি তারিখ :	01-01-2026	বিশেষ নিবিড় সংশোধন ২০২৬ এর চূড়ান্ত ভোটার তালিকার সহিত 06-04-2026 তারিখ অবধি সংশোধিত নির্বাচক তালিকা																			
সংশোধনের প্রকৃতি :	ধারাবাহিক সংশোধন 2026																				
প্রকাশনার তারিখ :	06-04-2026																				
2. অংশ ও নির্বাচনী এলাকার পূর্ণ বিবরণ :																					
অংশের ভাগ নং ও নাম :																					
1-কাহারের বাড়ি, শাকাতিদিঘী, ধরতিমোহনের বাড়ী		<table style="width: 100%; border-collapse: collapse;"> <tr> <td style="width: 50%;">প্রধান শহর/গ্রাম</td> <td style="width: 50%;">: বাংলার ঝাড়</td> </tr> <tr> <td>ওয়ার্ড</td> <td>:</td> </tr> <tr> <td>থানা</td> <td>: ময়নাগুড়ি</td> </tr> <tr> <td>গ্রাম পঞ্চগায়েত</td> <td>: দোমোহনি - 2 নং</td> </tr> <tr> <td>ব্লক</td> <td>: ময়নাগুড়ি</td> </tr> <tr> <td>মহকুমা</td> <td>: সদর, জলপাইগুড়ি</td> </tr> <tr> <td>জেলা</td> <td>: জলপাইগুড়ি</td> </tr> <tr> <td>পিন</td> <td>: 735302</td> </tr> </table>				প্রধান শহর/গ্রাম	: বাংলার ঝাড়	ওয়ার্ড	:	থানা	: ময়নাগুড়ি	গ্রাম পঞ্চগায়েত	: দোমোহনি - 2 নং	ব্লক	: ময়নাগুড়ি	মহকুমা	: সদর, জলপাইগুড়ি	জেলা	: জলপাইগুড়ি	পিন	: 735302
প্রধান শহর/গ্রাম	: বাংলার ঝাড়																				
ওয়ার্ড	:																				
থানা	: ময়নাগুড়ি																				
গ্রাম পঞ্চগায়েত	: দোমোহনি - 2 নং																				
ব্লক	: ময়নাগুড়ি																				
মহকুমা	: সদর, জলপাইগুড়ি																				
জেলা	: জলপাইগুড়ি																				
পিন	: 735302																				
2-ছুবাটারী.																					
3. ভোট গ্রহন কেন্দ্রের পূর্ণ বিবরণ :																					
ভোট গ্রহন কেন্দ্রের নং, নাম :		ভোট গ্রহন কেন্দ্রের শ্রেণী :		গ্রামীণ																	
45 - পশ্চিম বাংলারঝার সি, এস, প্রাইমারী স্কুল		এই অংশে সহায়ক ভোটগ্রহন কেন্দ্রের সংখ্যা		0																	
ভোট গ্রহন কেন্দ্রের ঠিকানা :		:																			
পশ্চিম বাংলারঝার সি, এস, প্রাইমারী স্কুল, শাকাতিদিঘি, বাংলারঝার																					
4. নির্বাচকের সংখ্যা :																					
প্রথম ক্রমিক নং	শেষ ক্রমিক নং	মোট সংখ্যা																			
		পুরুষ	মহিলা	তৃতীয় লিঙ্গ	মোট																
1	985	515	463	0	978																

নির্বাচক নিবন্ধন আধিকারিকের স্বাক্ষর

Nazri Naksha

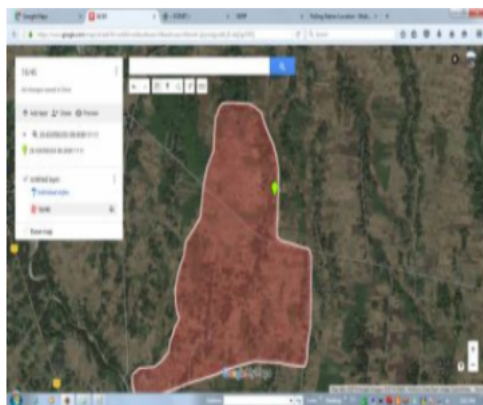

Google Map View

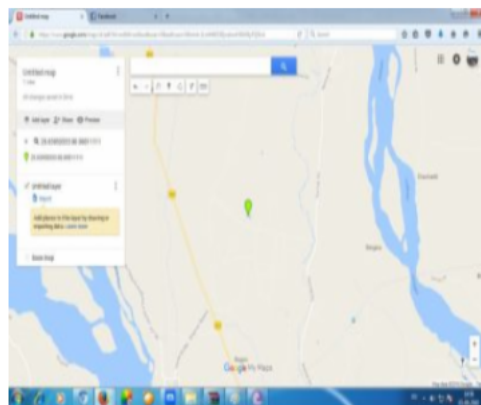

Polling Station Building Front View



Polling Station Front View



Cad View

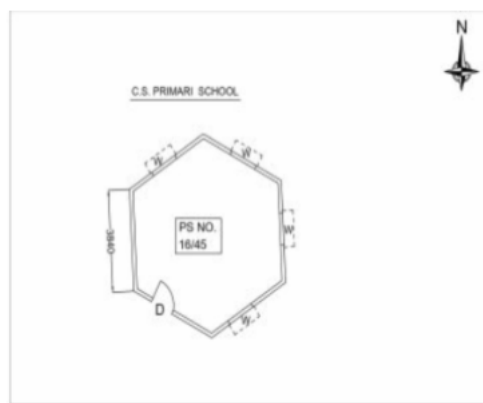

Key MAP View

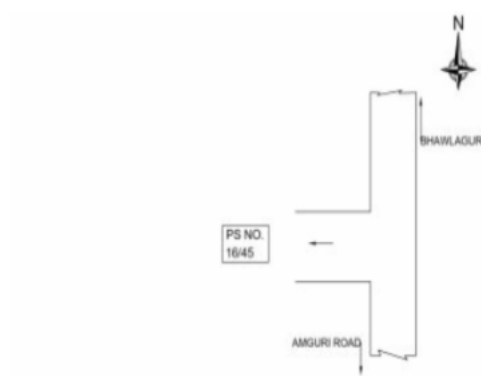



বিধানসভা নির্বাচনক্ষেত্রের নং, নাম : 16-ময়নাগুড়ি
ভাগ নং, নাম : 1-কাহারের বাড়ি, শাকাতীদিঘী, ধরতিমোহনের বাড়ী

1 নাম : কানাই সরকার পিতার নাম: বিজয় সরকার বাড়ির নং : n0075 বয়স : 28 লিঙ্গ : পুরুষ	ZMJ1870823 ফটো উপলব্ধ	2 নাম : সবিতা রায় স্বামীর নাম: সুরেশ চন্দ্র রায় বাড়ির নং : n0114 বয়স : 40 লিঙ্গ : মহিলা	CGT2571198 ফটো উপলব্ধ	3 নাম : রেনুবালা সরকার স্বামীর নাম: নগর বাসী সরকার বাড়ির নং : n0075 বয়স : 61 লিঙ্গ : মহিলা	ZMJ1667245 ফটো উপলব্ধ
4 নাম : পার্বতী মন্ডল সরকার স্বামীর নাম: নিরঞ্জন সরকার বাড়ির নং : এন0075 বয়স : 28 লিঙ্গ : মহিলা	ZMJ2121416 ফটো উপলব্ধ	5 নাম : দীপু রায় পিতার নাম: রজনী রায় বাড়ির নং : n0249 বয়স : 41 লিঙ্গ : পুরুষ	CGT2410678 ফটো উপলব্ধ	6 নাম : নগর বাসী সরকার পিতার নাম: বঙ্কো সরকার বাড়ির নং : n0075 বয়স : 68 লিঙ্গ : পুরুষ	ZMJ1196583 ফটো উপলব্ধ
7 নাম : গোবিন্দ পোদ্দার পিতার নাম: গোপাল পোদ্দার বাড়ির নং : 75 বয়স : 42 লিঙ্গ : পুরুষ	ZMJ1501758 ফটো উপলব্ধ	8 নাম : অষ্টমী পোদ্দার স্বামীর নাম: গোপাল পোদ্দার বাড়ির নং : 75 বয়স : 58 লিঙ্গ : মহিলা	CGT2720175 ফটো উপলব্ধ	9 নাম : বাপি সরকার পিতার নাম: বিজয় সরকার বাড়ির নং : n0075 বয়স : 34 লিঙ্গ : পুরুষ	ZMJ1437243 ফটো উপলব্ধ
10 নাম : রুমা পাটাদার স্বামীর নাম: ধনঞ্জয় সরকার বাড়ির নং : এন0075 বয়স : 29 লিঙ্গ : মহিলা	ZMJ2121606 ফটো উপলব্ধ	11 নাম : পিঙ্কি সরকার পিতার নাম: বিজয় সরকার বাড়ির নং : n0075 বয়স : 31 লিঙ্গ : মহিলা	ZMJ1667161 ফটো উপলব্ধ	12 নাম : ঝরনা সরকার পোদ্দার স্বামীর নাম: গোবিন্দ পোদ্দার বাড়ির নং : এন075 বয়স : 30 লিঙ্গ : মহিলা	ZMJ2471241 ফটো উপলব্ধ
13 নাম : নিরঞ্জন সরকার পিতার নাম: নগরবাসী সরকার বাড়ির নং : n0075 বয়স : 38 লিঙ্গ : পুরুষ	ZMJ1238831 ফটো উপলব্ধ	14 নাম : বলাই সরকার পিতার নাম: বিজয় সরকার বাড়ির নং : n0075 বয়স : 28 লিঙ্গ : পুরুষ	ZMJ1871011 ফটো উপলব্ধ	15 নাম : আল্লাদী সরকার স্বামীর নাম: বিজয় সরকার বাড়ির নং : n0075 বয়স : 50 লিঙ্গ : মহিলা	ZMJ2343879 ফটো উপলব্ধ
16 নাম : ধনঞ্জয় সরকার পিতার নাম: নগরবাসী সরকার বাড়ির নং : n0075 বয়স : 33 লিঙ্গ : পুরুষ	ZMJ1534668 ফটো উপলব্ধ	17 নাম : বিজয় সরকার পিতার নাম: সুরেন সরকার বাড়ির নং : n0075 বয়স : 58 লিঙ্গ : পুরুষ	ZMJ2343887 ফটো উপলব্ধ	18 নাম : সন্ধ্যা চৌধুরী সরকার স্বামীর নাম: শুকদেব সরকার বাড়ির নং : n0250 বয়স : 53 লিঙ্গ : মহিলা	ZMJ2742765 ফটো উপলব্ধ
19 নাম : তারামতি পোদ্দার পিতার নাম: প্রমোদ পোদ্দার বাড়ির নং : এন0250 বয়স : 24 লিঙ্গ : মহিলা	RIY2470250 ফটো উপলব্ধ	20 নাম : আরতি রায় স্বামীর নাম: রবিন্দ্রনাথ রায় বাড়ির নং : 23 বয়স : 36 লিঙ্গ : মহিলা	CGT2720274 ফটো উপলব্ধ	21 নাম : প্রকাশ অধিকারী পিতার নাম: প্রাণেশ অধিকারী বাড়ির নং : n0079 বয়স : 34 লিঙ্গ : পুরুষ	ZMJ1366061 ফটো উপলব্ধ
22 নাম : সুমিত্রা অধিকারী স্বামীর নাম: নীরেন্দ্র অধিকারী বাড়ির নং : n0110 বয়স : 56 লিঙ্গ : মহিলা	WB/03/019/465606 ফটো উপলব্ধ	23 নাম : শান্তিবালা অধিকারী স্বামীর নাম: হরিচরণ অধিকারী বাড়ির নং : n0087 বয়স : 61 লিঙ্গ : মহিলা	WB/03/019/465557 ফটো উপলব্ধ	24 নাম : শ্যামল অধিকারী পিতার নাম: শুকদেব নাথ অধিকারী বাড়ির নং : n0110 বয়স : 47 লিঙ্গ : পুরুষ	CGT2159267 ফটো উপলব্ধ
25 নাম : বিভীষণ অধিকারী পিতার নাম: কালীপদ অধিকারী বাড়ির নং : n0079 বয়স : 59 লিঙ্গ : পুরুষ	CGT2501583 ফটো উপলব্ধ	26 নাম : সাবিত্রী রায় (অধিকারী) স্বামীর নাম: কমল অধিকারী বাড়ির নং : n0110 বয়স : 36 লিঙ্গ : মহিলা	ZMJ1151968 ফটো উপলব্ধ	27 নাম : শান্তি অধিকারী স্বামীর নাম: যগ্য অধিকারী বাড়ির নং : n0087 বয়স : 79 লিঙ্গ : মহিলা	WB/03/019/465651 ফটো উপলব্ধ
28 নাম : প্রনব অধিকারী পিতার নাম: প্রাণেশ অধিকারী বাড়ির নং : n0079 বয়স : 33 লিঙ্গ : পুরুষ	ZMJ1366053 ফটো উপলব্ধ	29 নাম : সুমিত্রাবালা মন্ডল অধিকারী স্বামীর নাম: বিভীষণ অধিকারী বাড়ির নং : n0079 বয়স : 38 লিঙ্গ : মহিলা	CGT2644631 ফটো উপলব্ধ	30 নাম : প্রোণ্য অধিকারী পিতার নাম: প্রণেশ অধিকারী বাড়ির নং : এন0079 বয়স : 25 লিঙ্গ : পুরুষ	ZMJ2121614 ফটো উপলব্ধ



বিধানসভা নির্বাচনক্ষেত্রের নং, নাম : 16-ময়নাগুড়ি
ভাগ নং, নাম : 1-কাহারের বাড়ি, শাকাতীদিঘী, ধরতিমোহনের বাড়ী

31 নাম : পম্পা রায় (অধিকারী) স্বামীর নাম: শ্যামল অধিকারী বাড়ির নং : n0110 বয়স : 37 লিঙ্গ : মহিলা	CGT2644680 ফটো উপলব্ধ	32 নাম : প্রণিতা অধিকারী পিতার নাম: বিভীষণ অধিকারী বাড়ির নং : এন0079 বয়স : 25 লিঙ্গ : মহিলা	ZMJ2492668 ফটো উপলব্ধ	33 নাম : চন্দন অধিকারী পিতার নাম: হ্যারি চরণ অধিকারী বাড়ির নং : এন0087 বয়স : 24 লিঙ্গ : পুরুষ	ZMJ2522407 ফটো উপলব্ধ
34 নাম : আনন্দ অধিকারী পিতার নাম: প্রাণেশ অধিকারী বাড়ির নং : n0079 বয়স : 39 লিঙ্গ : পুরুষ	CGT2402121 ফটো উপলব্ধ	35 নাম : গীরবালী অধিকারী স্বামীর নাম: সুরেশ অধিকারী বাড়ির নং : n0004 বয়স : 71 লিঙ্গ : মহিলা	ZMJ2205128 ফটো উপলব্ধ	36 নাম : প্রাণেশ অধিকারী পিতার নাম: তরনীকান্ত অধিকারী বাড়ির নং : n0079 বয়স : 61 লিঙ্গ : পুরুষ	ZMJ2188225 ফটো উপলব্ধ
37 নাম : ভূপাল অধিকারী পিতার নাম: শান্তিবালা অধিকারী বাড়ির নং : n0087 বয়স : 28 লিঙ্গ : পুরুষ	ZMJ1870849 ফটো উপলব্ধ	38 নাম : প্রীতম চৌধুরী পিতার নাম: শরত চৌধুরী বাড়ির নং : এন00৮৭ বয়স : 23 লিঙ্গ : পুরুষ	ZMJ2522357 ফটো উপলব্ধ	39 নাম : উষারানী অধিকারী স্বামীর নাম: প্রাণেশ অধিকারী বাড়ির নং : n0079 বয়স : 59 লিঙ্গ : মহিলা	ZMJ2189447 ফটো উপলব্ধ
40 নাম : কমল অধিকারী পিতার নাম: নীরেন্দ্রনাথ অধিকারী বাড়ির নং : n0110 বয়স : 43 লিঙ্গ : পুরুষ	CGT2218253 ফটো উপলব্ধ	41 নাম : মল্লিকা রায় অধিকারী স্বামীর নাম: বিশুজিৎ রায় বাড়ির নং : বাংলাবার বয়স : 35 লিঙ্গ : মহিলা	ZMJ1242452 ফটো উপলব্ধ	42 নাম : প্রেমদয়া অধিকারী(রায়) স্বামীর নাম: বুদ্ধেশ্বর রায় বাড়ির নং : n0115 বয়স : 41 লিঙ্গ : মহিলা	CGT2218063 ফটো উপলব্ধ
43 নাম : বীনা চৌধুরী স্বামীর নাম: ভরত চৌধুরী বাড়ির নং : n0231 বয়স : 47 লিঙ্গ : মহিলা	CGT2158756 ফটো উপলব্ধ	44 নাম : মিলন চৌধুরী স্বামীর নাম: রাধাপদ চৌধুরী বাড়ির নং : n0047 বয়স : 76 লিঙ্গ : মহিলা	ZMJ2249266 ফটো উপলব্ধ	45 নাম : বিপ্লব চৌধুরী পিতার নাম: ভরত চৌধুরী বাড়ির নং : N000 বয়স : 24 লিঙ্গ : পুরুষ	ZMJ2350668 ফটো উপলব্ধ
46 নাম : সুমিত্রা চৌধুরী স্বামীর নাম: তারাপদ চৌধুরী বাড়ির নং : n0048 বয়স : 81 লিঙ্গ : মহিলা	ZMJ2226579 ফটো উপলব্ধ	47 নাম : ভরত চৌধুরী পিতার নাম: রাধাপদ চৌধুরী বাড়ির নং : n0047 বয়স : 57 লিঙ্গ : পুরুষ	WB/03/019/465423 ফটো উপলব্ধ	48 নাম : গৌতম চৌধুরী পিতার নাম: রাধাপদ চৌধুরী বাড়ির নং : n0047 বয়স : 44 লিঙ্গ : পুরুষ	CGT1321298 ফটো উপলব্ধ
49 নাম : রাধাপদ চৌধুরী পিতার নাম: সুধনা চৌধুরী বাড়ির নং : n0047 বয়স : 86 লিঙ্গ : পুরুষ	ZMJ2245157 ফটো উপলব্ধ	50 নাম : শুভঙ্কর চৌধুরী পিতার নাম: শরৎ চৌধুরী বাড়ির নং : n0270 বয়স : 27 লিঙ্গ : পুরুষ	ZMJ1984210 ফটো উপলব্ধ	51 নাম : তাপসী চৌধুরী(রায়) স্বামীর নাম: গৌতম চৌধুরী বাড়ির নং : n0047 বয়স : 36 লিঙ্গ : মহিলা	ZMJ1534866 ফটো উপলব্ধ
52 নাম : পায়েল চৌধুরী পিতার নাম: ভরত চৌধুরী বাড়ির নং : এন0047 বয়স : 22 লিঙ্গ : মহিলা	ZMJ2709293 ফটো উপলব্ধ	53 নাম : শরৎ চৌধুরী পিতার নাম: তারাপদ চৌধুরী বাড়ির নং : n0048 বয়স : 49 লিঙ্গ : পুরুষ	ZMJ2258853 ফটো উপলব্ধ	54 নাম : শীলা চৌধুরী স্বামীর নাম: শরৎ চৌধুরী বাড়ির নং : n0048 বয়স : 47 লিঙ্গ : মহিলা	CGT1320589 ফটো উপলব্ধ
55 নাম : আরতী দাস স্বামীর নাম: মনতোষ দাস বাড়ির নং : n0042 বয়স : 46 লিঙ্গ : মহিলা	CGT2403129 ফটো উপলব্ধ	56 নাম : কুমারেশ দাস পিতার নাম: কৃষ্ণপদ দাস বাড়ির নং : n0044 বয়স : 32 লিঙ্গ : পুরুষ	ZMJ1534593 ফটো উপলব্ধ	57 নাম : মনতোষ দাস পিতার নাম: কালীপদ দাস বাড়ির নং : n0042 বয়স : 45 লিঙ্গ : পুরুষ	ZMJ1667070 ফটো উপলব্ধ
58 নাম : প্রানতোষ দাস পিতার নাম: কালীপদ দাস বাড়ির নং : n0042 বয়স : 46 লিঙ্গ : পুরুষ	CGT2158335 ফটো উপলব্ধ	59 নাম : মানিক দাস পিতার নাম: মনতোষ দাস বাড়ির নং : এন0042 বয়স : 22 লিঙ্গ : পুরুষ	ZMJ2605996 ফটো উপলব্ধ	60 নাম : সৌরভ দাস পিতার নাম: কৃষ্ণ পদ দাস বাড়ির নং : এন00২৫ বয়স : 23 লিঙ্গ : পুরুষ	ZMJ2522373 ফটো উপলব্ধ



বিধানসভা নির্বাচনক্ষেত্রের নং, নাম : 16-ময়নাগুড়ি
ভাগ নং, নাম : 1-কাহারের বাড়ি, শাকাতীদিঘী, ধরতিমোহনের বাড়ি

61 নাম : সনেকা দাস স্বামীর নাম: প্রানতোষ দাস বাড়ির নং : n0042 বয়স : 41 লিঙ্গ : মহিলা	CGT2403194 ফটো উপলব্ধ	62 নাম : যোগমায়া দাস স্বামীর নাম: কালীপদ দাস বাড়ির নং : n0042 বয়স : 71 লিঙ্গ : মহিলা	WB/03/019/465044 ফটো উপলব্ধ	63 নাম : আমোদিনী দাস স্বামীর নাম: গৌরপদ দাস বাড়ির নং : n0044 বয়স : 76 লিঙ্গ : মহিলা	WB/03/019/465041 ফটো উপলব্ধ
64 নাম : কৃষ্ণপদ দাস পিতার নাম: নিতাই দাস বাড়ির নং : n0044 বয়স : 56 লিঙ্গ : পুরুষ	WB/03/019/465427 ফটো উপলব্ধ	65 নাম : কুন্তী দাস স্বামীর নাম: নিতাই দাস বাড়ির নং : n0044 বয়স : 76 লিঙ্গ : মহিলা	WB/03/019/465071 ফটো উপলব্ধ	66 নাম : পার্বতী দাস স্বামীর নাম: কৃষ্ণপদ দাস বাড়ির নং : n0044 বয়স : 35 লিঙ্গ : মহিলা	ZMJ1534833 ফটো উপলব্ধ
67 নাম : নমিতা দাস সরকার স্বামীর নাম: শ্রিবাশ সরকার বাড়ির নং : এন000 বয়স : 26 লিঙ্গ : মহিলা	ZMJ2121465 ফটো উপলব্ধ	68 নাম : খুকু নন্দী স্বামীর নাম: সুভাষ নন্দী বাড়ির নং : n0113 বয়স : 42 লিঙ্গ : মহিলা	CGT2217586 ফটো উপলব্ধ	69 নাম : বিশ্বজিৎ পাল পিতার নাম: নরেশ্বর পাল বাড়ির নং : n0278 বয়স : 28 লিঙ্গ : মহিলা	ZMJ1984293 ফটো উপলব্ধ
70 নাম : শীউলী পৌল পিতার নাম: ধনেশ্বর পৌল বাড়ির নং : এন0279 বয়স : 24 লিঙ্গ : মহিলা	TJR2222180 ফটো উপলব্ধ	71 নাম : দীনেশ পাল পিতার নাম: নরেশ্বর পাল বাড়ির নং : n0279 বয়স : 30 লিঙ্গ : পুরুষ	ZMJ1984301 ফটো উপলব্ধ	72 নাম : নিভা পোদ্দার স্বামীর নাম: যতীন্দ্র পোদ্দার বাড়ির নং : n0076 বয়স : 66 লিঙ্গ : মহিলা	ZMJ2248714 ফটো উপলব্ধ
73 নাম : সারথী পদ্দার পিতার নাম: যতীন পদ্দার বাড়ির নং : n0076 বয়স : 33 লিঙ্গ : মহিলা	ZMJ1437151 ফটো উপলব্ধ	74 নাম : ভারতী পোদ্দার পিতার নাম: যতীন্দ্র পোদ্দার বাড়ির নং : n0076 বয়স : 36 লিঙ্গ : মহিলা	ZMJ1238781 ফটো উপলব্ধ	75 নাম : যতীন্দ্র পোদ্দার পিতার নাম: শোকন পোদ্দার বাড়ির নং : n0076 বয়স : 71 লিঙ্গ : পুরুষ	WB/03/019/465703 ফটো উপলব্ধ
76 নাম : বিলাসী বিশ্বাস পিতার নাম: গনেশ বিশ্বাস বাড়ির নং : এন0062 বয়স : 22 লিঙ্গ : মহিলা	ZMJ2522431 ফটো উপলব্ধ	77 নাম : রেবতী মন্ডল বিশ্বাস স্বামীর নাম: প্রোটাভ বিশ্বাস বাড়ির নং : এন0120 বয়স : 25 লিঙ্গ : মহিলা	ZMJ2121507 ফটো উপলব্ধ	78 নাম : অনিতা বিশ্বাস পিতার নাম: সুনিলা বিশ্বাস বাড়ির নং : n0058 বয়স : 36 লিঙ্গ : মহিলা	ZMJ1238971 ফটো উপলব্ধ
79 নাম : সুজিত বিশ্বাস পিতার নাম: নিত্যানন্দ বিশ্বাস বাড়ির নং : এন0061 বয়স : 25 লিঙ্গ : পুরুষ	ZMJ2472421 ফটো উপলব্ধ	80 নাম : নেপাল চন্দ্র বিশ্বাস পিতার নাম: মতিলাল বিশ্বাস বাড়ির নং : n0051 বয়স : 59 লিঙ্গ : পুরুষ	WB/03/019/465112 ফটো উপলব্ধ	81 নাম : মৌসুমি বিশ্বাস পিতার নাম: গনেশ বিশ্বাস বাড়ির নং : n0060 বয়স : 29 লিঙ্গ : মহিলা	ZMJ1788520 ফটো উপলব্ধ
82 নাম : জয়দেব বিশ্বাস পিতার নাম: মনীন্দ্র বিশ্বাস বাড়ির নং : n0258 বয়স : 29 লিঙ্গ : পুরুষ	ZMJ1969401 ফটো উপলব্ধ	83 নাম : প্রসেনজিৎ বিশ্বাস পিতার নাম: গোপাল বিশ্বাস বাড়ির নং : n0051 বয়স : 31 লিঙ্গ : পুরুষ	ZMJ1666981 ফটো উপলব্ধ	84 নাম : উপাসনা মন্ডল(বিশ্বাস) স্বামীর নাম: নেপাল চন্দ্র বিশ্বাস বাড়ির নং : n0051 বয়স : 56 লিঙ্গ : মহিলা	ZMJ2228955 ফটো উপলব্ধ
85 নাম : প্রভাস বিশ্বাস পিতার নাম: নিত্যানন্দ বিশ্বাস বাড়ির নং : n0280 বয়স : 27 লিঙ্গ : পুরুষ	ZMJ1984319 ফটো উপলব্ধ	86 নাম : সুমিত্রা বিশ্বাস স্বামীর নাম: গনেশ বিশ্বাস বাড়ির নং : n0062 বয়স : 56 লিঙ্গ : মহিলা	WB/03/019/465477 ফটো উপলব্ধ	87 নাম : টুঙ্গা দাস(বিশ্বাস) স্বামীর নাম: সঞ্জিত বিশ্বাস বাড়ির নং : n0058 বয়স : 30 লিঙ্গ : মহিলা	ZMJ1870930 ফটো উপলব্ধ
88 নাম : দুর্গা বিশ্বাস পিতার নাম: আনন্দ বিশ্বাস বাড়ির নং : এন0062 বয়স : 22 লিঙ্গ : মহিলা	ZMJ2655876 ফটো উপলব্ধ	89 নাম : প্রদীপ বিশ্বাস পিতার নাম: জীতেন বিশ্বাস বাড়ির নং : n0057 বয়স : 38 লিঙ্গ : পুরুষ	ZMJ0192096 ফটো উপলব্ধ	90 নাম : পুতুল বিশ্বাস স্বামীর নাম: প্রদীপ বিশ্বাস বাড়ির নং : n0057 বয়স : 35 লিঙ্গ : মহিলা	ZMJ1667187 ফটো উপলব্ধ



বিধানসভা নির্বাচনক্ষেত্রের নং, নাম : 16-ময়নাগুড়ি
ভাগ নং, নাম : 1-কাহারের বাড়ি, শাকাতীদিঘী, ধরতিমোহনের বাড়ি

91 নাম : তাপস বিশ্বাস পিতার নাম: নিত্যানন্দ বিশ্বাস বাড়ির নং : n0061 বয়স : 31 লিঙ্গ : পুরুষ	ZMJ1788595 ফটো উপলব্ধ	92 নাম : নন্দিনী বিশ্বাস পিতার নাম: ধনীরাম বিশ্বাস বাড়ির নং : n0060 বয়স : 34 লিঙ্গ : মহিলা	ZMJ1667138 ফটো উপলব্ধ	93 নাম : সন্ধ্যা বিশ্বাস স্বামীর নাম: জীতেন বিশ্বাস বাড়ির নং : n0057 বয়স : 57 লিঙ্গ : মহিলা	WB/03/019/465630 ফটো উপলব্ধ
94 নাম : আনন্দ বিশ্বাস পিতার নাম: মুকুন্দ বিশ্বাস বাড়ির নং : n0062 বয়স : 51 লিঙ্গ : পুরুষ	WB/03/019/465314 ফটো উপলব্ধ	95 নাম : বাতাসী বিশ্বাস স্বামীর নাম: সুনীল বিশ্বাস বাড়ির নং : n0058 বয়স : 58 লিঙ্গ : মহিলা	ZMJ2789063 ফটো উপলব্ধ	96 নাম : রেখা বিশ্বাস স্বামীর নাম: আনন্দ বিশ্বাস বাড়ির নং : n0062 বয়স : 43 লিঙ্গ : মহিলা	CGT2158350 ফটো উপলব্ধ
97 নাম : প্রতাপ বিশ্বাস পিতার নাম: জীতেন বিশ্বাস বাড়ির নং : n0120 বয়স : 34 লিঙ্গ : পুরুষ	ZMJ1238732 ফটো উপলব্ধ	98 নাম : বাসন্তী বিশ্বাস স্বামীর নাম: নিত্যানন্দ বিশ্বাস বাড়ির নং : n0061 বয়স : 63 লিঙ্গ : মহিলা	WB/03/019/465478 ফটো উপলব্ধ	99 নাম : ধনীরাম বিশ্বাস পিতার নাম: মুকুন্দ বিশ্বাস বাড়ির নং : n0060 বয়স : 71 লিঙ্গ : পুরুষ	ZMJ2248615 ফটো উপলব্ধ
100 নাম : তাপস বিশ্বাস পিতার নাম: গোপাল বিশ্বাস বাড়ির নং : n0051 বয়স : 32 লিঙ্গ : পুরুষ	ZMJ1534684 ফটো উপলব্ধ	101 নাম : সঞ্জিত বিশ্বাস পিতার নাম: সুনীল বিশ্বাস বাড়ির নং : n0058 বয়স : 37 লিঙ্গ : পুরুষ	ZMJ1238930 ফটো উপলব্ধ	102 নাম : জীতেন বিশ্বাস পিতার নাম: বাণী চরণ বিশ্বাস বাড়ির নং : এন0232 বয়স : 67 লিঙ্গ : পুরুষ	ZMJ2491330 ফটো উপলব্ধ
103 নাম : অনীতা বিশ্বাস স্বামীর নাম: ধনীরাম বিশ্বাস বাড়ির নং : n0060 বয়স : 65 লিঙ্গ : মহিলা	WB/03/019/465475 ফটো উপলব্ধ	104 নাম : মিঠু বিশ্বাস পিতার নাম: ধনীরাম বিশ্বাস বাড়ির নং : n0060 বয়স : 40 লিঙ্গ : পুরুষ	CGT2402162 ফটো উপলব্ধ	105 নাম : সুচিত্রা বৈরাগী(বিশ্বাস) স্বামীর নাম: মিঠু বিশ্বাস বাড়ির নং : n0060 বয়স : 29 লিঙ্গ : মহিলা	ZMJ1871045 ফটো উপলব্ধ
106 নাম : বিশ্বনাথ বিশ্বাস পিতার নাম: সুনীল বিশ্বাস বাড়ির নং : n0058 বয়স : 35 লিঙ্গ : পুরুষ	ZMJ1238963 ফটো উপলব্ধ	107 নাম : গোপাল বিশ্বাস পিতার নাম: মতিলাল বিশ্বাস বাড়ির নং : n0051 বয়স : 63 লিঙ্গ : পুরুষ	ZMJ2265544 ফটো উপলব্ধ	108 নাম : প্রতিমা বিশ্বাস স্বামীর নাম: গোপাল বিশ্বাস বাড়ির নং : n0273 বয়স : 54 লিঙ্গ : মহিলা	ZMJ1984244 ফটো উপলব্ধ
109 নাম : মিনতী বিশ্বাস পিতার নাম: গোপাল বিশ্বাস বাড়ির নং : n0051 বয়স : 38 লিঙ্গ : মহিলা	ZMJ0192054 ফটো উপলব্ধ	110 নাম : মিনতি রায় স্বামীর নাম: সুকুমার রায় বাড়ির নং : এন0005 বয়স : 29 লিঙ্গ : মহিলা	ZMJ1785328 ফটো উপলব্ধ	111 নাম : রবি ভৌমিক পিতার নাম: গাদুচরন ভৌমিক বাড়ির নং : n0069 বয়স : 81 লিঙ্গ : পুরুষ	ZMJ2235653 ফটো উপলব্ধ
Q 112 নাম : সুকুমার রায় পিতার নাম: সুভাকান্ত রায় বাড়ির নং : বয়স : 36 লিঙ্গ : পুরুষ	ZMJ1238815 ফটো উপলব্ধ	113 নাম : নিতেবালা রায় স্বামীর নাম: সুভাকান্ত রায় বাড়ির নং : n0005 বয়স : 63 লিঙ্গ : মহিলা	ZMJ2510063 ফটো উপলব্ধ	114 নাম : প্রশান্ত ভৌমিক পিতার নাম: সনাতন ভৌমিক বাড়ির নং : n0053 বয়স : 29 লিঙ্গ : পুরুষ	ZMJ1788553 ফটো উপলব্ধ
Q 115 নাম : সঞ্জিত রায় পিতার নাম: সোভাকান্ত রায় বাড়ির নং : বয়স : 31 লিঙ্গ : পুরুষ	ZMJ1534619 ফটো উপলব্ধ	Q 116 নাম : ময়না ভৌমিক স্বামীর নাম: ভক্ত ভৌমিক বাড়ির নং : বয়স : 43 লিঙ্গ : মহিলা	ZMJ1667021 ফটো উপলব্ধ	117 নাম : রতনচন্দ্র ভৌমিক পিতার নাম: গাদু চন্দ্র ভৌমিক বাড়ির নং : n0055 বয়স : 59 লিঙ্গ : পুরুষ	ZMJ2655470 ফটো উপলব্ধ
118 নাম : মনিন্দ্র বিশ্বাস পিতার নাম: অর্জুন বিশ্বাস বাড়ির নং : n0069 বয়স : 59 লিঙ্গ : পুরুষ	WB/03/020/414804 ফটো উপলব্ধ	119 নাম : সনাতন ভৌমিক পিতার নাম: গাদুচরন ভৌমিক বাড়ির নং : বয়স : 55 লিঙ্গ : পুরুষ	WB/03/019/465661 ফটো উপলব্ধ	120 নাম : উষা ভৌমিক স্বামীর নাম: সনাতন ভৌমিক বাড়ির নং : n0053 বয়স : 50 লিঙ্গ : মহিলা	WB/03/019/465316 ফটো উপলব্ধ

বিধানসভা নির্বাচনক্ষেত্রের নং, নাম : 16-ময়নাগুড়ি
ভাগ নং, নাম : 1-কাহারের বাড়ি, শাকাতীদিঘী, ধরতিমোহনের বাড়ী

121 নাম : ভক্ত ভৌমিক পিতার নাম: রবি ভৌমিক বাড়ির নং : n0069 বয়স : 50 লিঙ্গ : পুরুষ ফটো উপলব্ধ	WB/03/019/465052	122 নাম : জয়শ্রী ভৌমিক স্বামীর নাম: সুশান্ত ভৌমিক বাড়ির নং : n0054 বয়স : 49 লিঙ্গ : মহিলা ফটো উপলব্ধ	ZMJ2240166	123 নাম : বাসন্তী ভৌমিক স্বামীর নাম: রতন ভৌমিক বাড়ির নং : n0055 বয়স : 50 লিঙ্গ : মহিলা ফটো উপলব্ধ	ZMJ2665271
124 নাম : শান্তি বালু বিশ্বাস স্বামীর নাম: মনিন্দ্র বিশ্বাস বাড়ির নং : n0069 বয়স : 53 লিঙ্গ : মহিলা ফটো উপলব্ধ	WB/03/020/414378	125 নাম : সুশান্ত ভৌমিক পিতার নাম: সাধুচরন ভৌমিক বাড়ির নং : n0054 বয়স : 51 লিঙ্গ : পুরুষ ফটো উপলব্ধ	WB/03/019/465103	126 নাম : সুমিত্রা মজুমদার পিতার নাম: মাখন মজুমদার বাড়ির নং : এন0055 বয়স : 34 লিঙ্গ : মহিলা ফটো উপলব্ধ	ZMJ1652247
127 নাম : তুলাপতি ভৌমিক স্বামীর নাম: রবি ভৌমিক বাড়ির নং : n0005 বয়স : 65 লিঙ্গ : মহিলা ফটো উপলব্ধ	WB/03/019/465018	128 নাম : জুবোবাজ ভৌমিক পিতার নাম: রতন চন্দ্র ভৌমিক বাড়ির নং : এন0055 বয়স : 25 লিঙ্গ : পুরুষ ফটো উপলব্ধ	ZMJ2121218	129 নাম : বিধুভূষণ মজুমদার পিতার নাম: মজুমদার বাড়ির নং : n0077 বয়স : 71 লিঙ্গ : পুরুষ ফটো উপলব্ধ	WB/03/019/465281
130 নাম : কনা মজুমদার স্বামীর নাম: বিধুভূষণ মজুমদার বাড়ির নং : n0077 বয়স : 65 লিঙ্গ : মহিলা ফটো উপলব্ধ	WB/03/019/465114	131 নাম : প্রানবল্লভ মজুমদার পিতার নাম: বিধুভূষণ মজুমদার বাড়ির নং : n0077 বয়স : 43 লিঙ্গ : পুরুষ ফটো উপলব্ধ	CGT2158384	132 নাম : পরিতোষ মন্ডল পিতার নাম: শশীমোহন মন্ডল বাড়ির নং : n0059 বয়স : 59 লিঙ্গ : পুরুষ ফটো উপলব্ধ	CGT1321108
133 নাম : পলাস মন্ডল পিতার নাম: পরিতোষ মন্ডল বাড়ির নং : এন0059 বয়স : 21 লিঙ্গ : পুরুষ ফটো উপলব্ধ	ZMJ2637106	134 নাম : সুধাংশু মন্ডল পিতার নাম: সুভাষ মন্ডল বাড়ির নং : n0059 বয়স : 30 লিঙ্গ : পুরুষ ফটো উপলব্ধ	ZMJ1788561	135 নাম : শুকলা মন্ডল স্বামীর নাম: পরিতোষ মন্ডল বাড়ির নং : n0059 বয়স : 44 লিঙ্গ : মহিলা ফটো উপলব্ধ	CGT2158400
136 নাম : সুবর্ন মন্ডল পিতার নাম: সুভাষ মন্ডল বাড়ির নং : n0274 বয়স : 27 লিঙ্গ : পুরুষ ফটো উপলব্ধ	ZMJ1984251	137 নাম : লক্ষ্মী মল্লিক স্বামীর নাম: বাপী সরকার বাড়ির নং : 0075 বয়স : 32 লিঙ্গ : মহিলা ফটো উপলব্ধ	ZMJ1436500	138 নাম : আমদিনী মন্ডল স্বামীর নাম: সুভাষ চন্দ্র মন্ডল বাড়ির নং : n0059 বয়স : 54 লিঙ্গ : মহিলা ফটো উপলব্ধ	CGT2501575
139 নাম : পূজা মন্ডল সরকার স্বামীর নাম: নন্দা সরকার বাড়ির নং : এন000 বয়স : 26 লিঙ্গ : মহিলা ফটো উপলব্ধ	ZMJ2121010	140 নাম : বিশাখা মন্ডল(সান্যাল) স্বামীর নাম: দিলীপ সান্যাল বাড়ির নং : n0244 বয়স : 35 লিঙ্গ : মহিলা ফটো উপলব্ধ	ZMJ1240365	141 নাম : সঞ্জীত রয় পিতার নাম: উপেশ্বর রয় বাড়ির নং : এন0149 বয়স : 26 লিঙ্গ : পুরুষ ফটো উপলব্ধ	ZMJ2121200
142 নাম : সম্পা রয় পিতার নাম: সুকেশ্বর রয় বাড়ির নং : এন000 বয়স : 26 লিঙ্গ : মহিলা ফটো উপলব্ধ	ZMJ2121226	143 নাম : বাপি রয় পিতার নাম: জিতেন রয় বাড়ির নং : এন000 বয়স : 27 লিঙ্গ : পুরুষ ফটো উপলব্ধ	ZMJ2121317	144 নাম : সেফালী রয় পিতার নাম: রাজেন রয় বাড়ির নং : এন0224 বয়স : 27 লিঙ্গ : মহিলা ফটো উপলব্ধ	ZMJ2121135
145 নাম : গোবিন্দ রায় পিতার নাম: রাজেন রায় বাড়ির নং : N000 বয়স : 24 লিঙ্গ : পুরুষ ফটো উপলব্ধ	ZMJ2350775	146 নাম : অনিল কুমার রয় পিতার নাম: লক্ষেশ্বর রয় বাড়ির নং : এন000 বয়স : 29 লিঙ্গ : পুরুষ ফটো উপলব্ধ	ZMJ2121259	147 নাম : মালতী রায় স্বামীর নাম: ধীরেন্দ্র রায় বাড়ির নং : n0103 বয়স : 69 লিঙ্গ : মহিলা ফটো উপলব্ধ	WB/03/019/465810
148 নাম : ভূপেন্দ্রনাথ রায় পিতার নাম: ধীরেন্দ্র রায় বাড়ির নং : n0103 বয়স : 55 লিঙ্গ : পুরুষ ফটো উপলব্ধ	WB/03/019/465701	149 নাম : প্রমোদ রায় পিতার নাম: নগেন্দ্রনাথ রায় বাড়ির নং : 32 বয়স : 35 লিঙ্গ : পুরুষ ফটো উপলব্ধ	ZMJ1365899	150 নাম : মামুনি রায় স্বামীর নাম: প্রদীপ কুমার রায় বাড়ির নং : n0260 বয়স : 32 লিঙ্গ : মহিলা ফটো উপলব্ধ	ZMJ1969427

বিধানসভা নির্বাচনক্ষেত্রের নং, নাম : 16-ময়নাগুড়ি
ভাগ নং, নাম : 1-কাহারের বাড়ি, শাকাতীদিঘী, ধরতিমোহনের বাড়ী

151 নাম : গলিন রায় পিতার নাম: অন্দা রায় বাড়ির নং : n0085 বয়স : 66 লিঙ্গ : পুরুষ	WB/03/019/465708	152 নাম : হরিপদ অধিকারী পিতার নাম: চিন্তামোহন অধিকারী বাড়ির নং : n0104 বয়স : 53 লিঙ্গ : পুরুষ	ZMJ1196575	153 নাম : প্রমিলা রায় স্বামীর নাম: দ্বিজেন রায় বাড়ির নং : n0034 বয়স : 48 লিঙ্গ : মহিলা	CGT1321439
154 নাম : ময়না রায় পিতার নাম: শাবু রায় বাড়ির নং : n0109 বয়স : 76 লিঙ্গ : পুরুষ	ZMJ2224772	155 নাম : বিসতি রায় স্বামীর নাম: ধ্রুব রায় বাড়ির নং : n0081 বয়স : 40 লিঙ্গ : মহিলা	CGT2644706	156 নাম : সমিতা রায় স্বামীর নাম: পরেন রায় বাড়ির নং : n0082 বয়স : 44 লিঙ্গ : মহিলা	CGT2217735
157 নাম : কুন্তী রায় স্বামীর নাম: সুকুমার রায় বাড়ির নং : N0207 বয়স : 36 লিঙ্গ : মহিলা	ZMJ1437417	158 নাম : আশিকান্ত রায় পিতার নাম: ধীরেন রায় বাড়ির নং : n0082 বয়স : 49 লিঙ্গ : পুরুষ	CGT1276559	159 নাম : কমল রায় পিতার নাম: ভূষণ রায় বাড়ির নং : n0024 বয়স : 28 লিঙ্গ : পুরুষ	ZMJ1870906
160 নাম : মামনী অধিকারী স্বামীর নাম: হরিপদ অধিকারী বাড়ির নং : n0104 বয়স : 41 লিঙ্গ : মহিলা	ZMJ1667211	161 নাম : দ্বিজেন রায় পিতার নাম: খোলা রায় বাড়ির নং : n0034 বয়স : 53 লিঙ্গ : পুরুষ	WB/03/019/465834	162 নাম : স্বপন রায় পিতার নাম: গলীন্দ্রনাথ রায় বাড়ির নং : n0035 বয়স : 35 লিঙ্গ : পুরুষ	ZMJ1238955
163 নাম : পুলিন রায় পিতার নাম: তেমাকান্ত রায় বাড়ির নং : n0035 বয়স : 43 লিঙ্গ : পুরুষ	CGT2218238	164 নাম : নিরঞ্জন রায় পিতার নাম: চিকা রায় বাড়ির নং : n0081 বয়স : 66 লিঙ্গ : পুরুষ	WB/03/019/465518	165 নাম : পূর্ণিমা রায় স্বামীর নাম: অনুকুল রায় বাড়ির নং : n0282 বয়স : 30 লিঙ্গ : মহিলা	ZMJ1647767
166 নাম : নরেশ মন্ডল পিতার নাম: সহদেব মন্ডল বাড়ির নং : এন0011 বয়স : 59 লিঙ্গ : পুরুষ	ZMJ2242048	167 নাম : বাবলু রায় পিতার নাম: ধনেশ্বর রায় বাড়ির নং : n0277 বয়স : 28 লিঙ্গ : পুরুষ	ZMJ1984285	168 নাম : দীনমনি রায় স্বামীর নাম: প্রদীপ রায় বাড়ির নং : 135 বয়স : 35 লিঙ্গ : মহিলা	ZMJ1534841
169 নাম : পূর্ণবালা রায় স্বামীর নাম: ধীরেন রায় বাড়ির নং : n0082 বয়স : 69 লিঙ্গ : মহিলা	WB/03/019/465581	170 নাম : মিঠু সরকার পিতার নাম: মুদুল সরকার বাড়ির নং : এন0072 বয়স : 24 লিঙ্গ : মহিলা	XFB2176246	171 নাম : সরব্বালা রায় স্বামীর নাম: গজেন রায় বাড়ির নং : n0021 বয়স : 61 লিঙ্গ : মহিলা	WB/03/019/465361
172 নাম : পরেন রায় মায়ের নাম: স্বর্নবালা রায় বাড়ির নং : n0082 বয়স : 45 লিঙ্গ : পুরুষ	CGT2158467	173 নাম : মেনকা রায় পিতার নাম: প্রডাত রায় বাড়ির নং : নং000 বয়স : 26 লিঙ্গ : মহিলা	ZMJ2048114	174 নাম : উমেশ চন্দ্র রায় পিতার নাম: ধীরেন্দ্র নাথ রায় বাড়ির নং : n0105 বয়স : 49 লিঙ্গ : পুরুষ	ZMJ2564318
175 নাম : শঙ্কনাথ রায় পিতার নাম: শুকচরন রায় বাড়ির নং : এন0008 বয়স : 22 লিঙ্গ : পুরুষ	ZMJ2606044	176 নাম : শ্রাবনী রায় স্বামীর নাম: কমল রায় বাড়ির নং : 1 বয়স : 22 লিঙ্গ : মহিলা	ZMJ2587764	177 নাম : রোহিনীবালা রায় স্বামীর নাম: নগেন্দ্র রায় বাড়ির নং : n0112 বয়স : 81 লিঙ্গ : মহিলা	CGT2402352
178 নাম : বাবলি রায় পিতার নাম: প্রধান চন্দ্র রায় বাড়ির নং : n0101 বয়স : 26 লিঙ্গ : মহিলা	ZMJ2095149	179 নাম : জিতেন রায় পিতার নাম: বীরেন রায় বাড়ির নং : n0025 বয়স : 62 লিঙ্গ : পুরুষ	ZMJ2233062	180 নাম : বিপুল রায় পিতার নাম: বিশ্বেশ্বর রায় বাড়ির নং : n0006 বয়স : 33 লিঙ্গ : পুরুষ	ZMJ1667047



বিধানসভা নির্বাচনক্ষেত্রের নং, নাম : 16-ময়নাগুড়ি
ভাগ নং, নাম : 1-কাহারের বাড়ি, শাকাতীদিঘী, ধরতিমোহনের বাড়ি

181 নাম : বিনোদ রায় পিতার নাম: চিতি রায় বাড়ির নং : n0014 বয়স : 56 লিঙ্গ : পুরুষ	ZMJ2243111 ফটো উপলব্ধ	182 নাম : মমতা রায় স্বামীর নাম: ভূপাল রায় বাড়ির নং : n0097 বয়স : 43 লিঙ্গ : মহিলা	CGT2159283 ফটো উপলব্ধ	183 নাম : নেন্দুমোহন রায় পিতার নাম: ভাট্টা রায় বাড়ির নং : n0104 বয়স : 97 লিঙ্গ : পুরুষ	WB/03/019/465137 ফটো উপলব্ধ
184 নাম : বিকাশ চন্দ্র রায় পিতার নাম: জীতেন রায় বাড়ির নং : 32 বয়স : 37 লিঙ্গ : পুরুষ	CGT2720183 ফটো উপলব্ধ	185 নাম : লিপিকা রায় স্বামীর নাম: ফালিন রায় বাড়ির নং : n0085 বয়স : 30 লিঙ্গ : মহিলা	ZMJ1870898 ফটো উপলব্ধ	186 নাম : গলীন চন্দ্র রায় পিতার নাম: চেমাকান্ত রায় বাড়ির নং : n0035 বয়স : 62 লিঙ্গ : পুরুষ	ZMJ2345130 ফটো উপলব্ধ
187 নাম : অনিমা রায় স্বামীর নাম: সুনীল রায় বাড়ির নং : n0082 বয়স : 36 লিঙ্গ : মহিলা	ZMJ1437177 ফটো উপলব্ধ	188 নাম : গিতা রায় স্বামীর নাম: কলিন রায় বাড়ির নং : n0106 বয়স : 61 লিঙ্গ : মহিলা	ZMJ2218188 ফটো উপলব্ধ	189 নাম : বিনোদ রায় পিতার নাম: সুরেন রায় বাড়ির নং : n0095 বয়স : 63 লিঙ্গ : পুরুষ	WB/03/019/465662 ফটো উপলব্ধ
190 নাম : হেমলতা রায় স্বামীর নাম: ভূষণচন্দ্র রায় বাড়ির নং : n0024 বয়স : 48 লিঙ্গ : মহিলা	CGT2402329 ফটো উপলব্ধ	191 নাম : ললিতা রায় স্বামীর নাম: বিকাশ চন্দ্র রায় বাড়ির নং : 32 বয়স : 41 লিঙ্গ : মহিলা	CGT2720092 ফটো উপলব্ধ	192 নাম : ভোলা রায় পিতার নাম: বুচু রায় বাড়ির নং : n0036 বয়স : 59 লিঙ্গ : পুরুষ	WB/03/019/465325 ফটো উপলব্ধ
193 নাম : সরবালা রায় স্বামীর নাম: পুনাদেব রায় বাড়ির নং : n0009 বয়স : 50 লিঙ্গ : মহিলা	ZMJ2235703 ফটো উপলব্ধ	194 নাম : শুক্লা রায় স্বামীর নাম: স্বপন রায় বাড়ির নং : n0035 বয়স : 29 লিঙ্গ : মহিলা	ZMJ1788652 ফটো উপলব্ধ	195 নাম : সুমিত্রা রায় স্বামীর নাম: ভোলা রায় বাড়ির নং : n0036 বয়স : 56 লিঙ্গ : মহিলা	WB/03/019/465419 ফটো উপলব্ধ
196 নাম : ধীরেন্দ্রনাথ রায় পিতার নাম: মুরকুটু রায় বাড়ির নং : n0105 বয়স : 71 লিঙ্গ : পুরুষ	WB/03/019/465777 ফটো উপলব্ধ	197 নাম : হরিপদ রায় পিতার নাম: ধীরেন্দ্রনাথ রায় বাড়ির নং : n0105 বয়স : 39 লিঙ্গ : পুরুষ	CGT2403137 ফটো উপলব্ধ	198 নাম : কমল চন্দ্র রায় পিতার নাম: উমেশ চন্দ্র রায় বাড়ির নং : n0029 বয়স : 39 লিঙ্গ : পুরুষ	CGT2501500 ফটো উপলব্ধ
199 নাম : নীরেশ চন্দ্র রায় পিতার নাম: ধীরেন্দ্রনাথ রায় বাড়ির নং : n0091 বয়স : 51 লিঙ্গ : পুরুষ	CGT2402345 ফটো উপলব্ধ	200 নাম : বীনা রায় স্বামীর নাম: কমল চন্দ্র রায় বাড়ির নং : n0253 বয়স : 36 লিঙ্গ : মহিলা	ZMJ1219856 ফটো উপলব্ধ	201 নাম : নেদ্যবালা রায় স্বামীর নাম: ধূমা রায় বাড়ির নং : n0107 বয়স : 76 লিঙ্গ : মহিলা	WB/03/019/465304 ফটো উপলব্ধ
202 নাম : সাবিত্রী রায় স্বামীর নাম: ভবানী রায় বাড়ির নং : এন001 বয়স : 27 লিঙ্গ : মহিলা	ZMJ2606069 ফটো উপলব্ধ	203 নাম : ধীরেন রায় পিতার নাম: সিঙ্গি রায় বাড়ির নং : n0096 বয়স : 72 লিঙ্গ : পুরুষ	ZMJ2252898 ফটো উপলব্ধ	204 নাম : বসন্ত রায় পিতার নাম: লক্ষমোহন রায় বাড়ির নং : n0098 বয়স : 63 লিঙ্গ : পুরুষ	ZMJ2217115 ফটো উপলব্ধ
205 নাম : সম্পা রায় স্বামীর নাম: মোহন রায় বাড়ির নং : n0221 বয়স : 31 লিঙ্গ : মহিলা	ZMJ1534817 ফটো উপলব্ধ	206 নাম : পুষ্পালা রায় স্বামীর নাম: অনিল রায় বাড়ির নং : n0222 বয়স : 38 লিঙ্গ : মহিলা	ZMJ1534825 ফটো উপলব্ধ	207 নাম : লিপা রায় পিতার নাম: মোহন রায় বাড়ির নং : n0267 বয়স : 29 লিঙ্গ : মহিলা	ZMJ1984186 ফটো উপলব্ধ
208 নাম : মামনী রায় স্বামীর নাম: মানিক রায় বাড়ির নং : n0269 বয়স : 29 লিঙ্গ : মহিলা	ZMJ1984202 ফটো উপলব্ধ	209 নাম : হিরন রায় স্বামীর নাম: গোকুল চন্দ্র রায় বাড়ির নং : ছুবরাতারী বয়স : 25 লিঙ্গ : মহিলা	ZMJ2157972 ফটো উপলব্ধ	210 নাম : ভবেশ রায় পিতার নাম: সজেন রায় বাড়ির নং : N0157 বয়স : 35 লিঙ্গ : পুরুষ	ZMJ1969435 ফটো উপলব্ধ

বিধানসভা নির্বাচনক্ষেত্রের নং, নাম : 16-ময়নাগুড়ি
ভাগ নং, নাম : 1-কাহারের বাড়ি, শাকাতীদিঘী, ধরতিমোহনের বাড়ী

211 নাম : নিতেন রায় পিতার নাম: অনিতা রায় বাড়ির নং : n0010 বয়স : 36 লিঙ্গ : পুরুষ	CGT2644581 ফটো উপলব্ধ	212 নাম : কাতেশ্বরী রায় স্বামীর নাম: মিত্র মোহন রায় বাড়ির নং : n0031 বয়স : 67 লিঙ্গ : মহিলা	WB/03/019/465053 ফটো উপলব্ধ	213 নাম : দিপু নাথ রায় পিতার নাম: বুদ্ধেশ্বর রায় বাড়ির নং : n0007 বয়স : 35 লিঙ্গ : পুরুষ	ZMJ1151976 ফটো উপলব্ধ
214 নাম : পারুল রায় স্বামীর নাম: নীরেন্দ্রনাথ রায় বাড়ির নং : n0031 বয়স : 43 লিঙ্গ : মহিলা	CGT2158418 ফটো উপলব্ধ	215 নাম : ক্ষনিকা রায় স্বামীর নাম: জগন্নাথ রায় বাড়ির নং : n0102 বয়স : 41 লিঙ্গ : মহিলা	MRK2756997 ফটো উপলব্ধ	216 নাম : সুষমা রায় পিতার নাম: নলিনী রায় বাড়ির নং : এন0003 বয়স : 31 লিঙ্গ : মহিলা	ZMJ1662931 ফটো উপলব্ধ
217 নাম : গজেন রায় পিতার নাম: ময়না রায় বাড়ির নং : n0109 বয়স : 35 লিঙ্গ : পুরুষ	ZMJ1365923 ফটো উপলব্ধ	218 নাম : বিশ্বেশ্বর রায় পিতার নাম: দুর্ভমোহন রায় বাড়ির নং : n0009 বয়স : 71 লিঙ্গ : মহিলা	ZMJ2217800 ফটো উপলব্ধ	219 নাম : মনিবালা রায় স্বামীর নাম: প্রধান চন্দ্র রায় বাড়ির নং : n0101 বয়স : 55 লিঙ্গ : মহিলা	ZMJ2208007 ফটো উপলব্ধ
220 নাম : অনিল রায় পিতার নাম: অন্দা রায় বাড়ির নং : n0085 বয়স : 58 লিঙ্গ : পুরুষ	CGT0788786 ফটো উপলব্ধ	221 নাম : ব্রজেন্দ্র নাথ রায় পিতার নাম: গীরেন্দ্র নাথ রায় বাড়ির নং : n0027 বয়স : 50 লিঙ্গ : পুরুষ	ZMJ2225886 ফটো উপলব্ধ	222 নাম : ভানু রায় মায়ের নাম: শান্তি রায় বাড়ির নং : এন000 বয়স : 26 লিঙ্গ : মহিলা	TTV2137701 ফটো উপলব্ধ
223 নাম : মহেন রায় পিতার নাম: বীরেন রায় বাড়ির নং : n0024 বয়স : 50 লিঙ্গ : পুরুষ	ZMJ2249167 ফটো উপলব্ধ	224 নাম : পূর্ণিমা রায় স্বামীর নাম: অজিত রায় বাড়ির নং : N0095 বয়স : 24 লিঙ্গ : মহিলা	ZMJ2351146 ফটো উপলব্ধ	225 নাম : শুক্লা রায় স্বামীর নাম: দীপু রায় বাড়ির নং : 281 বয়স : 38 লিঙ্গ : মহিলা	CGT2720076 ফটো উপলব্ধ
226 নাম : সুস্মিতা রায় স্বামীর নাম: পরিমল রায় বাড়ির নং : N000 বয়স : 24 লিঙ্গ : মহিলা	ZMJ2350908 ফটো উপলব্ধ	227 নাম : অমল রায় পিতার নাম: গলীন্দ্রনাথ রায় বাড়ির নং : এন000 বয়স : 25 লিঙ্গ : পুরুষ	ZMJ2121473 ফটো উপলব্ধ	228 নাম : বিজয় রায় পিতার নাম: কলীন রায় বাড়ির নং : n0106 বয়স : 31 লিঙ্গ : পুরুষ	ZMJ1667120 ফটো উপলব্ধ
229 নাম : বিস্তী রয় রায় স্বামীর নাম: দিনেশ চন্দ্র রয় চন্দ্র রায় বাড়ির নং : n0029 বয়স : 42 লিঙ্গ : মহিলা	CGT2501559 ফটো উপলব্ধ	230 নাম : জ্যোৎস্না রায় পিতার নাম: ভাগ্যমোহন রায় বাড়ির নং : এন0027 বয়স : 26 লিঙ্গ : মহিলা	ZMJ2129872 ফটো উপলব্ধ	231 নাম : বিশুজিৎ রায় পিতার নাম: অনিতা রায় বাড়ির নং : n0010 বয়স : 33 লিঙ্গ : পুরুষ	ZMJ1437227 ফটো উপলব্ধ
232 নাম : গুরুদেব রায় পিতার নাম: বুদ্ধেশ্বর রায় বাড়ির নং : n0007 বয়স : 30 লিঙ্গ : পুরুষ	ZMJ1666965 ফটো উপলব্ধ	233 নাম : বিনোদ কুমার রায় পিতার নাম: পীযুষকান্তি রায় বাড়ির নং : n0003 বয়স : 31 লিঙ্গ : পুরুষ	ZMJ1788793 ফটো উপলব্ধ	234 নাম : হেমন্ত রায় পিতার নাম: অর্ধমোহন রায় বাড়ির নং : n0089 বয়স : 76 লিঙ্গ : পুরুষ	ZMJ2221273 ফটো উপলব্ধ
235 নাম : অলোক রায় পিতার নাম: অনীল রায় বাড়ির নং : n0064 বয়স : 53 লিঙ্গ : পুরুষ	WB/03/019/465356 ফটো উপলব্ধ	236 নাম : নমিতা রায় স্বামীর নাম: চন্দন রায় বাড়ির নং : এন0142 বয়স : 31 লিঙ্গ : মহিলা	ZMJ2121333 ফটো উপলব্ধ	237 নাম : জ্যোতিষ্ময় রায় পিতার নাম: দিপেন রায় বাড়ির নং : n0102 বয়স : 26 লিঙ্গ : পুরুষ	ZMJ2111318 ফটো উপলব্ধ
238 নাম : কনিকা অধিকারী(রায়) স্বামীর নাম: গৌতম রায় বাড়ির নং : n0021 বয়স : 32 লিঙ্গ : মহিলা	ZMJ1534783 ফটো উপলব্ধ	239 নাম : গৌতম রায় পিতার নাম: গলিন চন্দ্র রায় বাড়ির নং : n0021 বয়স : 42 লিঙ্গ : পুরুষ	ZMJ0193193 ফটো উপলব্ধ	240 নাম : সবিতা রায় স্বামীর নাম: সৈলন রায় বাড়ির নং : এন0191 বয়স : 28 লিঙ্গ : মহিলা	ZMJ2121176 ফটো উপলব্ধ



বিধানসভা নির্বাচনক্ষেত্রের নং, নাম : 16-ময়নাগুড়ি
ভাগ নং, নাম : 1-কাহারের বাড়ি, শাকাতীদিঘী, ধরতিমোহনের বাড়ী

241 নাম : আরতীবালা রায় স্বামীর নাম: উমেশচন্দ্র রায় বাড়ির নং : n0029 বয়স : 66 লিঙ্গ : মহিলা	WB/03/019/465418	242 নাম : ভূপেন্দ্রনাথ রায় পিতার নাম: গৌরেন্দ্রনাথ রায় বাড়ির নং : n0027 বয়স : 44 লিঙ্গ : পুরুষ	ZMJ1238807	243 নাম : সুনীতি রায় স্বামীর নাম: ব্রজেন রায় বাড়ির নং : n0027 বয়স : 45 লিঙ্গ : মহিলা	CGT2403152
244 নাম : রণজীত রায় পিতার নাম: ভবেন্দ্র রায় বাড়ির নং : এন0168 বয়স : 28 লিঙ্গ : পুরুষ	ZMJ2121531	245 নাম : পূর্ণিমা রায় স্বামীর নাম: পুলিন রায় বাড়ির নং : n0035 বয়স : 40 লিঙ্গ : মহিলা	CGT2501468	246 নাম : অর্পনা রায় স্বামীর নাম: ভূপেন্দ্রনাথ রায় বাড়ির নং : n0103 বয়স : 38 লিঙ্গ : মহিলা	CGT2644623
247 নাম : শীউলী রায় স্বামীর নাম: দেবারু রায় বাড়ির নং : এন000 বয়স : 26 লিঙ্গ : মহিলা	ZMJ2121101	248 নাম : হরিবলা রায় পিতার নাম: কাউয়া রায় বাড়ির নং : n0020 বয়স : 71 লিঙ্গ : পুরুষ	WB/03/019/465596	249 নাম : ক্ষিরোবালা রায় স্বামীর নাম: কাউয়া রায় বাড়ির নং : n0020 বয়স : 50 লিঙ্গ : মহিলা	WB/03/019/465871
250 নাম : ভলিত রায় পিতার নাম: গৌরেন্দ্র রায় বাড়ির নং : বয়স : 42 লিঙ্গ : পুরুষ	CGT2217867	251 নাম : কৌশিক রায় পিতার নাম: টলেন রায় বাড়ির নং : 26 বয়স : 37 লিঙ্গ : পুরুষ	CGT2720217	252 নাম : শেফালী অধিকারী স্বামীর নাম: হরিপদ অধিকারী বাড়ির নং : n0104 বয়স : 54 লিঙ্গ : মহিলা	ZMJ1667104
253 নাম : দুপিন্দ্রনাথ রায় পিতার নাম: নগেন্দ্র রায় বাড়ির নং : n0017 বয়স : 49 লিঙ্গ : পুরুষ	WB/03/019/465807	254 নাম : ময়না রায় স্বামীর নাম: প্রভাত রায় বাড়ির নং : 28 বয়স : 37 লিঙ্গ : মহিলা	CGT2720118	255 নাম : বাসন্তী রায় স্বামীর নাম: ভূপেন্দ্র নাথ রায় বাড়ির নং : n0027 বয়স : 39 লিঙ্গ : মহিলা	ZMJ1414135
256 নাম : রিতা রায় স্বামীর নাম: চিন্তা মোহন রায় বাড়ির নং : এন0256 বয়স : 25 লিঙ্গ : মহিলা	ZMJ2121119	257 নাম : কল্যাণ রয় পিতার নাম: তলেন রয় বাড়ির নং : এন0026 বয়স : 27 লিঙ্গ : পুরুষ	ZMJ2121598	258 নাম : তপন রায় পিতার নাম: চন্দ্রমোহন রায় বাড়ির নং : n0101 বয়স : 28 লিঙ্গ : পুরুষ	ZMJ1871037
259 নাম : সর্বেশ্বর রায় পিতার নাম: বলিন রায় বাড়ির নং : n0011 বয়স : 71 লিঙ্গ : পুরুষ	ZMJ2253839	260 নাম : ভানু রায় পিতার নাম: ফ.লেন রায় বাড়ির নং : এন0088 বয়স : 27 লিঙ্গ : পুরুষ	ZMJ2121069	261 নাম : সুরজিৎ রায় পিতার নাম: লক্ষেশ্বর রায় বাড়ির নং : n0045 বয়স : 32 লিঙ্গ : পুরুষ	ZMJ1534635
262 নাম : কল্পনা রায় স্বামীর নাম: বিমল রায় বাড়ির নং : n0031 বয়স : 41 লিঙ্গ : মহিলা	CGT2501518	263 নাম : বাচ্চু রায় মায়ের নাম: হীরবালা রায় বাড়ির নং : n0028 বয়স : 34 লিঙ্গ : পুরুষ	ZMJ1534692	264 নাম : অনুকুল রায় মায়ের নাম: কুমুদিনী রায় বাড়ির নং : n0013 বয়স : 38 লিঙ্গ : পুরুষ	CGT2644656
265 নাম : মিনতী রায় স্বামীর নাম: চন্দ্রকান্ত রায় বাড়ির নং : n0101 বয়স : 43 লিঙ্গ : মহিলা	CGT2403095	266 নাম : গজেন্দ্রনাথ রায় পিতার নাম: বদনচন্দ্র রায় বাড়ির নং : n0101 বয়স : 47 লিঙ্গ : পুরুষ	CGT2158657	267 নাম : দীপেন্দ্রনাথ রায় পিতার নাম: খগেন্দ্র রায় বাড়ির নং : n0102 বয়স : 51 লিঙ্গ : পুরুষ	WB/03/019/465755
268 নাম : সুমতি রায় স্বামীর নাম: অনিত্য রায় বাড়ির নং : n0010 বয়স : 61 লিঙ্গ : মহিলা	ZMJ2239929	269 নাম : অনূপ কুমার রায় পিতার নাম: পরেশ চন্দ্র রায় বাড়ির নং : n0072 বয়স : 30 লিঙ্গ : পুরুষ	ZMJ1788546	270 নাম : রাজেন রায় পিতার নাম: চিকা রায় বাড়ির নং : n0081 বয়স : 81 লিঙ্গ : পুরুষ	WB/03/019/465631



বিধানসভা নির্বাচনক্ষেত্রের নং, নাম : 16-ময়নাগুড়ি
ভাগ নং, নাম : 1-কাহারের বাড়ি, শাকাতীদিঘী, ধরতিমোহনের বাড়ী

271	ZMJ2512648	নাম : ধ্রুব রায় পিতার নাম: রাজেন রায় বাড়ির নং : n0081 বয়স : 50 লিঙ্গ : পুরুষ	ফটো উপলব্ধ	272	CGT2218162	নাম : প্রতিমা রায় স্বামীর নাম: গজেন্দ্রনাথ রায় বাড়ির নং : n0101 বয়স : 41 লিঙ্গ : মহিলা	ফটো উপলব্ধ	273	ZMJ1667088	নাম : বিশ্বজিৎ রায় পিতার নাম: প্রধান চন্দ্র রায় বাড়ির নং : n0101 বয়স : 30 লিঙ্গ : পুরুষ	ফটো উপলব্ধ
274	WB/03/019/465503	নাম : চিরমণী রায় স্বামীর নাম: খগেন্দ্র রায় বাড়ির নং : n0102 বয়স : 81 লিঙ্গ : মহিলা	ফটো উপলব্ধ	275	WB/03/019/465507	নাম : মায়ী রায় স্বামীর নাম: মধুসূদন রায় বাড়ির নং : n0102 বয়স : 53 লিঙ্গ : মহিলা	ফটো উপলব্ধ	276	CGT1279041	নাম : জগন্নাথ রায় পিতার নাম: খগেন্দ্রনাথ রায় বাড়ির নং : n0102 বয়স : 49 লিঙ্গ : পুরুষ	ফটো উপলব্ধ
277	CGT2720225	নাম : গোবিন্দ রায় পিতার নাম: মণ্টু কুমার রায় বাড়ির নং : 67 বয়স : 38 লিঙ্গ : পুরুষ	ফটো উপলব্ধ	278	ZMJ1667203	নাম : পরিমল রায় পিতার নাম: মণ্টু কুমার রায় বাড়ির নং : n0067 বয়স : 31 লিঙ্গ : মহিলা	ফটো উপলব্ধ	279	WB/03/019/465560	নাম : পরেশ রায় পিতার নাম: পলান রায় বাড়ির নং : n0072 বয়স : 59 লিঙ্গ : পুরুষ	ফটো উপলব্ধ
280	WB/03/019/465653	নাম : দীনেশ্বরী রায় স্বামীর নাম: খেকের রায় বাড়ির নং : n0092 বয়স : 83 লিঙ্গ : মহিলা	ফটো উপলব্ধ	281	CGT2218097	নাম : ক্রমা রায় স্বামীর নাম: বৃধেশ্বর রায় বাড়ির নং : n0007 বয়স : 41 লিঙ্গ : মহিলা	ফটো উপলব্ধ	282	ZMJ1366137	নাম : শিবু নাথ রায় পিতার নাম: বৃধেশ্বর রায় বাড়ির নং : n0007 বয়স : 35 লিঙ্গ : পুরুষ	ফটো উপলব্ধ
283	ZMJ1366111	নাম : প্রসেনজিৎ রায় পিতার নাম: সর্বেশ্বর রায় বাড়ির নং : n0011 বয়স : 35 লিঙ্গ : পুরুষ	ফটো উপলব্ধ	284	ZMJ1238757	নাম : অরুণ রায় পিতার নাম: বিনোদ রায় বাড়ির নং : n0014 বয়স : 38 লিঙ্গ : পুরুষ	ফটো উপলব্ধ	285	ZMJ1667112	নাম : মুনাল কান্তি রায় পিতার নাম: মধুসূদন রায় বাড়ির নং : n0102 বয়স : 30 লিঙ্গ : পুরুষ	ফটো উপলব্ধ
286	CGT2402261	নাম : সুমিত্রা রায় স্বামীর নাম: দিপেন্দ্রনাথ রায় বাড়ির নং : n0102 বয়স : 42 লিঙ্গ : মহিলা	ফটো উপলব্ধ	287	ZMJ1667153	নাম : লিপিকা রায় পিতার নাম: মধুসূদন রায় বাড়ির নং : n0102 বয়স : 33 লিঙ্গ : মহিলা	ফটো উপলব্ধ	288	ZMJ2455186	নাম : তাপস রায় পিতার নাম: গজেন্দ্র নাথ রায় বাড়ির নং : এন0101 বয়স : 24 লিঙ্গ : পুরুষ	ফটো উপলব্ধ
289	ZMJ2522464	নাম : পরেশ রায় পিতার নাম: লক্ষ্মীকান্ত রায় বাড়ির নং : এন0034 বয়স : 23 লিঙ্গ : পুরুষ	ফটো উপলব্ধ	290	ZMJ2522449	নাম : কমল রায় পিতার নাম: সুনীল রায় বাড়ির নং : এন0173 বয়স : 24 লিঙ্গ : পুরুষ	ফটো উপলব্ধ	291	ZMJ2351047	নাম : কুষ্ণা রায় পিতার নাম: উদয় কুমার রায় বাড়ির নং : N000 বয়স : 24 লিঙ্গ : মহিলা	ফটো উপলব্ধ
292	ZMJ2606010	নাম : সঞ্জিতা রায় পিতার নাম: দেবেন রায় বাড়ির নং : এন0016 বয়স : 22 লিঙ্গ : মহিলা	ফটো উপলব্ধ	293	ZMJ1984368	নাম : দীপক রায় পিতার নাম: নিখিল রায় বাড়ির নং : n0286 বয়স : 27 লিঙ্গ : পুরুষ	ফটো উপলব্ধ	294	WB/03/019/465590	নাম : অনীল রায় পিতার নাম: গীরেন রায় বাড়ির নং : n0027 বয়স : 56 লিঙ্গ : পুরুষ	ফটো উপলব্ধ
295	ZMJ1788611	নাম : মৌসুমী রায় পিতার নাম: টলেন রায় বাড়ির নং : n0026 বয়স : 29 লিঙ্গ : মহিলা	ফটো উপলব্ধ	296	WB/03/019/465191	নাম : জিতেন রায় পিতার নাম: খেমন রায় বাড়ির নং : n0032 বয়স : 61 লিঙ্গ : পুরুষ	ফটো উপলব্ধ	297	ZMJ1788777	নাম : প্রমিতা রায় স্বামীর নাম: খগেন্দ্র নাথ রায় বাড়ির নং : 20 বয়স : 32 লিঙ্গ : মহিলা	ফটো উপলব্ধ
298	CGT2720134	নাম : খগেন্দ্র নাথ রায় পিতার নাম: হরিবোলা রায় বাড়ির নং : 20 বয়স : 37 লিঙ্গ : পুরুষ	ফটো উপলব্ধ	299	CGT2720233	নাম : অলকা রায় স্বামীর নাম: সঞ্জয় রায় বাড়ির নং : 151 বয়স : 39 লিঙ্গ : মহিলা	ফটো উপলব্ধ	300	WB/03/019/465037	নাম : বাউনী রায় স্বামীর নাম: শুকচরন রায় বাড়ির নং : n0008 বয়স : 56 লিঙ্গ : মহিলা	ফটো উপলব্ধ



বিধানসভা নির্বাচনক্ষেত্রের নং, নাম : 16-ময়নাগুড়ি
ভাগ নং, নাম : 1-কাহারের বাড়ি, শাকাতীদিঘী, ধরতিমোহনের বাড়ি

301 নাম : বুধেবালা রায় স্বামীর নাম: সর্বেশ্বর রায় বাড়ির নং : n0011 বয়স : 66 লিঙ্গ : মহিলা ফটো উপলব্ধ	WB/03/019/465559	302 নাম : সরস্বতী রায় স্বামীর নাম: পরেশ রায় বাড়ির নং : n0072 বয়স : 55 লিঙ্গ : মহিলা ফটো উপলব্ধ	WB/03/019/465320	303 নাম : টলেন রায় পিতার নাম: মদন রায় বাড়ির নং : n0026 বয়স : 59 লিঙ্গ : পুরুষ ফটো উপলব্ধ	WB/03/019/465011
304 নাম : তারামনি রায় স্বামীর নাম: বসন্ত রায় বাড়ির নং : n0098 বয়স : 59 লিঙ্গ : মহিলা ফটো উপলব্ধ	ZMJ2278828	305 নাম : মোহিম রায় পিতার নাম: ধনেশ্বর রায় বাড়ির নং : এন0024 বয়স : 22 লিঙ্গ : পুরুষ ফটো উপলব্ধ	ZMJ2606028	306 নাম : মজেন রায় পিতার নাম: বীরেন রায় বাড়ির নং : n0091 বয়স : 43 লিঙ্গ : পুরুষ ফটো উপলব্ধ	CGT2158582
307 নাম : হরিপদ রায় পিতার নাম: বীরেন রায় বাড়ির নং : 145 বয়স : 37 লিঙ্গ : পুরুষ ফটো উপলব্ধ	CGT2720159	308 নাম : শংকর রায় পিতার নাম: ভৈরব রায় বাড়ির নং : n0045 বয়স : 53 লিঙ্গ : পুরুষ ফটো উপলব্ধ	WB/03/019/465643	309 নাম : সনাতন রায় পিতার নাম: গৌরহরি রায় বাড়ির নং : n0001 বয়স : 79 লিঙ্গ : পুরুষ ফটো উপলব্ধ	WB/03/019/465716
310 নাম : মামুনি রায় স্বামীর নাম: জ্যোতিষ রায় বাড়ির নং : n0001 বয়স : 36 লিঙ্গ : মহিলা ফটো উপলব্ধ	ZMJ1534775	311 নাম : জ্যোৎস্না রায় স্বামীর নাম: দেবেন রায় বাড়ির নং : n0002 বয়স : 58 লিঙ্গ : মহিলা ফটো উপলব্ধ	WB/03/019/465505	312 নাম : পিযুষকান্তি রায় পিতার নাম: মিঠাসিং রায় বাড়ির নং : n0003 বয়স : 66 লিঙ্গ : পুরুষ ফটো উপলব্ধ	WB/03/019/465715
313 নাম : মুনীবালা রায় স্বামীর নাম: পীযুষ রায় বাড়ির নং : n0003 বয়স : 56 লিঙ্গ : মহিলা ফটো উপলব্ধ	WB/03/019/465608	314 নাম : দীপঙ্কর রায় পিতার নাম: পীযুষ কান্তি রায় বাড়ির নং : n0003 বয়স : 31 লিঙ্গ : পুরুষ ফটো উপলব্ধ	ZMJ1534601	315 নাম : কবিতা রায় স্বামীর নাম: বুধেশ্বর রায় বাড়ির নং : n0007 বয়স : 61 লিঙ্গ : মহিলা ফটো উপলব্ধ	WB/03/019/465597
316 নাম : বাসন্তী রায় স্বামীর নাম: মলিন রায় বাড়ির নং : n0099 বয়স : 55 লিঙ্গ : মহিলা ফটো উপলব্ধ	CGT1276344	317 নাম : ভারতী রায় (অধিকারী) স্বামীর নাম: রনজিত রায় বাড়ির নং : n0013 বয়স : 41 লিঙ্গ : মহিলা ফটো উপলব্ধ	CGT2218147	318 নাম : চন্দ্রকান্ত রায় পিতার নাম: বদন রায় বাড়ির নং : n0101 বয়স : 53 লিঙ্গ : পুরুষ ফটো উপলব্ধ	WB/03/019/465556
319 নাম : মনতোশ রায় পিতার নাম: উমেশ চন্দ্র রায় বাড়ির নং : এন0105 বয়স : 22 লিঙ্গ : পুরুষ ফটো উপলব্ধ	ZMJ2567238	320 নাম : সঞ্জিৎ রায় পিতার নাম: বিনোদ রায় বাড়ির নং : n0025 বয়স : 33 লিঙ্গ : পুরুষ ফটো উপলব্ধ	ZMJ1366129	321 নাম : সুরেশ রায় পিতার নাম: ধীরেন্দ্রনাথ রায় বাড়ির নং : n0091 বয়স : 48 লিঙ্গ : পুরুষ ফটো উপলব্ধ	CGT2158590
322 নাম : মেনকা রায় স্বামীর নাম: মজেন রায় বাড়ির নং : n0091 বয়স : 38 লিঙ্গ : মহিলা ফটো উপলব্ধ	ZMJ1437185	323 নাম : জ্যোতিষ রায় পিতার নাম: সনাতন রায় বাড়ির নং : n0001 বয়স : 40 লিঙ্গ : পুরুষ ফটো উপলব্ধ	CGT2570877	324 নাম : ভবানি রায় পিতার নাম: সনাতন রায় বাড়ির নং : n0001 বয়স : 34 লিঙ্গ : পুরুষ ফটো উপলব্ধ	ZMJ1238849
325 নাম : বুধেশ্বর রায় পিতার নাম: বিদ্যামোহন রায় বাড়ির নং : n0007 বয়স : 71 লিঙ্গ : পুরুষ ফটো উপলব্ধ	WB/03/019/465432	326 নাম : গোবিন্দ রায় পিতার নাম: বুদ্ধেশ্বর রায় বাড়ির নং : n0007 বয়স : 33 লিঙ্গ : পুরুষ ফটো উপলব্ধ	ZMJ1366103	327 নাম : শ্যামল রায় পিতার নাম: বসন্ত রায় বাড়ির নং : n0098 বয়স : 33 লিঙ্গ : পুরুষ ফটো উপলব্ধ	ZMJ1437201
328 নাম : লতিকা রায় স্বামীর নাম: শ্যামল রায় বাড়ির নং : এন0098 বয়স : 25 লিঙ্গ : মহিলা ফটো উপলব্ধ	ZMJ2715019	329 নাম : পদ্মবালা রায় স্বামীর নাম: নগেন্দ্রনাথ রায় বাড়ির নং : n0017 বয়স : 71 লিঙ্গ : মহিলা ফটো উপলব্ধ	WB/03/019/465127	330 নাম : বোমকেটু রায় পিতার নাম: খেকের রায় বাড়ির নং : n0092 বয়স : 61 লিঙ্গ : পুরুষ ফটো উপলব্ধ	WB/03/019/465731

বিধানসভা নির্বাচনক্ষেত্রের নং, নাম : 16-ময়নাগুড়ি
ভাগ নং, নাম : 1-কাহারের বাড়ি, শাকাতীদিঘী, ধরতিমোহনের বাড়ি

331 নাম : প্রতিমা রায় স্বামীর নাম: নিরঞ্জন রায় বাড়ির নং : n0081 বয়স : 59 লিঙ্গ : মহিলা	WB/03/019/465733	332 নাম : প্রতিমা রায় স্বামীর নাম: আশিকান্ত রায় বাড়ির নং : n0082 বয়স : 47 লিঙ্গ : মহিলা	CGT2158434	333 নাম : সরফালা রায় স্বামীর নাম: হীরেন রায় বাড়ির নং : n0083 বয়স : 71 লিঙ্গ : মহিলা	WB/03/019/465585
334 নাম : ফলিন রায় পিতার নাম: গলিন রায় বাড়ির নং : n0085 বয়স : 35 লিঙ্গ : পুরুষ	ZMJ1788678	335 নাম : মীঠুন রায় পিতার নাম: গলিন রায় বাড়ির নং : n0085 বয়স : 33 লিঙ্গ : পুরুষ	ZMJ1666908	336 নাম : কৃষ্ণা অধিকারী রায় স্বামীর নাম: নিতেন রায় বাড়ির নং : n0010 বয়স : 39 লিঙ্গ : মহিলা	ZMJ1437250
337 নাম : তারামনি রায় স্বামীর নাম: ধীরেন রায় বাড়ির নং : n0091 বয়স : 61 লিঙ্গ : মহিলা	WB/03/019/465660	338 নাম : দীপিকা রায় পিতার নাম: তারকবন্ধু রায় বাড়ির নং : n0245 বয়স : 32 লিঙ্গ : মহিলা	ZMJ1652676	339 নাম : চন্দ্র মোহন সরকার পিতার নাম: বিনোদ সরকার বাড়ির নং : 67 বয়স : 54 লিঙ্গ : পুরুষ	CGT2733913
340 নাম : দিপতি রায় স্বামীর নাম: বেনকেটু রায় বাড়ির নং : n0092 বয়স : 36 লিঙ্গ : মহিলা	ZMJ1534759	341 নাম : শকুন্তলা রায় স্বামীর নাম: সনাতন রায় বাড়ির নং : n0001 বয়স : 63 লিঙ্গ : মহিলা	WB/03/019/465618	342 নাম : ক্ষীরবালা রায় স্বামীর নাম: আতিপোয়া রায় বাড়ির নং : n0006 বয়স : 66 লিঙ্গ : মহিলা	WB/03/019/465538
343 নাম : মানিক রায় পিতার নাম: ধীরেন রায় বাড়ির নং : n0096 বয়স : 44 লিঙ্গ : পুরুষ	CGT1277029	344 নাম : রূপালী রায় স্বামীর নাম: মানিক চন্দ্র রায় বাড়ির নং : n0096 বয়স : 40 লিঙ্গ : মহিলা	CGT2403160	345 নাম : প্রমীলা রায় স্বামীর নাম: সুরেন রায় বাড়ির নং : n0100 বয়স : 61 লিঙ্গ : মহিলা	WB/03/019/465524
346 নাম : কৌশল রায় পিতার নাম: সুরেন্দ্র নাথ রায় বাড়ির নং : n0100 বয়স : 35 লিঙ্গ : পুরুষ	ZMJ1437169	347 নাম : কুমারেশ রায় পিতার নাম: সুরেন রায় বাড়ির নং : এন0100 বয়স : 30 লিঙ্গ : পুরুষ	ZMJ2670487	348 নাম : মধুসূদন রায় পিতার নাম: খগেন্দ্র রায় বাড়ির নং : n0102 বয়স : 58 লিঙ্গ : পুরুষ	WB/03/019/465689
349 নাম : ধরিত্রী রায় পিতার নাম: নিরঞ্জন রায় বাড়ির নং : n0081 বয়স : 36 লিঙ্গ : মহিলা	ZMJ1366079	350 নাম : দীনবালা রয় স্বামীর নাম: ময়না রায় বাড়ির নং : n0109 বয়স : 66 লিঙ্গ : মহিলা	ZMJ2198711	351 নাম : প্রদীপ রায় পিতার নাম: রাজেন রায় বাড়ির নং : 135 বয়স : 37 লিঙ্গ : পুরুষ	CGT2720191
352 নাম : হরিপ্রসাদ রায় পিতার নাম: রাজেন্দ্র নাথ রায় বাড়ির নং : n0081 বয়স : 31 লিঙ্গ : পুরুষ	ZMJ1534734	353 নাম : মল্লিকা রায় স্বামীর নাম: বিষ্ণু দেব রায় বাড়ির নং : n0089 বয়স : 42 লিঙ্গ : মহিলা	CGT2217941	354 নাম : পিঙ্কি রায় স্বামীর নাম: বাবলু রায় বাড়ির নং : এন0093 বয়স : 25 লিঙ্গ : মহিলা	ZMJ2588093
355 নাম : লক্ষ্মীকান্ত রায় পিতার নাম: ধীরেন রায় বাড়ির নং : n0091 বয়স : 61 লিঙ্গ : পুরুষ	WB/03/019/465683	356 নাম : বুদ্ধি মোহন রায় পিতার নাম: হীরেন রায় বাড়ির নং : n0083 বয়স : 42 লিঙ্গ : পুরুষ	CGT2217859	357 নাম : মমতা মন্ডল স্বামীর নাম: নরেশ মন্ডল বাড়ির নং : এন0011 বয়স : 63 লিঙ্গ : মহিলা	WB/03/019/465780
358 নাম : পূর্ণিমা রায় স্বামীর নাম: গলিন রায় বাড়ির নং : n0085 বয়স : 56 লিঙ্গ : মহিলা	WB/03/019/465719	359 নাম : রঞ্জিত রায় পিতার নাম: বিনোদ রায় বাড়ির নং : n0095 বয়স : 37 লিঙ্গ : পুরুষ	ZMJ1238823	360 নাম : অজিত রায় পিতার নাম: বিনোদ রায় বাড়ির নং : n0095 বয়স : 31 লিঙ্গ : পুরুষ	ZMJ1534544



বিধানসভা নির্বাচনক্ষেত্রের নং, নাম : 16-ময়নাগুড়ি
ভাগ নং, নাম : 1-কাহারের বাড়ি, শাকাতীদিঘী, ধরতিমোহনের বাড়ী

361 নাম : ভুবনচন্দ্র রায় পিতার নাম: বীরেন রায় বাড়ির নং : n0024 বয়স : 56 লিঙ্গ : পুরুষ	ZMJ2232189 ফটো উপলব্ধ	362 নাম : লক্ষ্মণ রায় পিতার নাম: ভৈষ্যক রায় বাড়ির নং : n0045 বয়স : 56 লিঙ্গ : পুরুষ	WB/03/019/465193 ফটো উপলব্ধ	363 নাম : বিশ্বনাথ রায় পিতার নাম: লক্ষ্মী কান্ত রায় বাড়ির নং : এন0091 বয়স : 25 লিঙ্গ : পুরুষ	ZMJ2472454 ফটো উপলব্ধ
364 নাম : বিপাশা মন্ডল রায় স্বামীর নাম: উজ্জ্বল রায় বাড়ির নং : এন0067 বয়স : 26 লিঙ্গ : মহিলা	ZMJ2637122 ফটো উপলব্ধ	365 নাম : প্রদীপ রায় পিতার নাম: অনিল রায় বাড়ির নং : n0085 বয়স : 29 লিঙ্গ : পুরুষ	ZMJ1788603 ফটো উপলব্ধ	366 নাম : বিচিত্র রায় পিতার নাম: গজেন রায় বাড়ির নং : n0086 বয়স : 32 লিঙ্গ : পুরুষ	ZMJ1534726 ফটো উপলব্ধ
367 নাম : শম্ভুদেব রায় পিতার নাম: হেমন্ত রায় বাড়ির নং : n0089 বয়স : 43 লিঙ্গ : পুরুষ	CGT2217610 ফটো উপলব্ধ	368 নাম : ললিত রায় পিতার নাম: নুপেন রায় বাড়ির নং : এন0129 বয়স : 46 লিঙ্গ : পুরুষ	ZMJ1415470 ফটো উপলব্ধ	369 নাম : বাবলু রায় পিতার নাম: তিরনী রায় বাড়ির নং : n0093 বয়স : 33 লিঙ্গ : পুরুষ	ZMJ1666916 ফটো উপলব্ধ
370 নাম : পরিমল রায় মায়ের নাম: হীরবালা রায় বাড়ির নং : n0028 বয়স : 34 লিঙ্গ : পুরুষ	ZMJ1666924 ফটো উপলব্ধ	371 নাম : গন্ধেশ্বরী রায় স্বামীর নাম: গীরেন রায় বাড়ির নং : n0094 বয়স : 59 লিঙ্গ : মহিলা	WB/03/019/465801 ফটো উপলব্ধ	372 নাম : ভারতী রায় স্বামীর নাম: বীরেন্দ্র নাথ রায় বাড়ির নং : n0096 বয়স : 66 লিঙ্গ : মহিলা	WB/03/019/465526 ফটো উপলব্ধ
373 নাম : সঞ্জয় রায় পিতার নাম: ধীরেন্দ্র নাথ রায় বাড়ির নং : n0096 বয়স : 38 লিঙ্গ : পুরুষ	CGT2501419 ফটো উপলব্ধ	374 নাম : জামেনী রায় স্বামীর নাম: ভৈষ্যক রায় বাড়ির নং : n0045 বয়স : 91 লিঙ্গ : মহিলা	ZMJ2222339 ফটো উপলব্ধ	375 নাম : রঞ্জন রায় পিতার নাম: বিধাদু রায় বাড়ির নং : N00156 বয়স : 29 লিঙ্গ : পুরুষ	ZMJ1984343 ফটো উপলব্ধ
376 নাম : ভারতী রায় স্বামীর নাম: শংকর রায় বাড়ির নং : n0045 বয়স : 42 লিঙ্গ : মহিলা	CGT2402220 ফটো উপলব্ধ	377 নাম : মানু রায় পিতার নাম: গলিন রায় বাড়ির নং : n0085 বয়স : 29 লিঙ্গ : পুরুষ	ZMJ1788660 ফটো উপলব্ধ	378 নাম : ললিতা রায় স্বামীর নাম: গজেন রায় বাড়ির নং : n0086 বয়স : 59 লিঙ্গ : মহিলা	WB/03/019/465802 ফটো উপলব্ধ
379 নাম : সুনিল রায় পিতার নাম: ধীরেন রায় বাড়ির নং : n0082 বয়স : 41 লিঙ্গ : পুরুষ	CGT2217792 ফটো উপলব্ধ	380 নাম : হীরেন রায় পিতার নাম: ভোট রায় বাড়ির নং : n0083 বয়স : 76 লিঙ্গ : পুরুষ	WB/03/019/465783 ফটো উপলব্ধ	381 নাম : প্রধান চন্দ্র রায় পিতার নাম: বদন চন্দ্র রায় বাড়ির নং : n0101 বয়স : 60 লিঙ্গ : পুরুষ	ZMJ2192904 ফটো উপলব্ধ
382 নাম : যশোবালা রায় স্বামীর নাম: লক্ষেশ্বর রায় বাড়ির নং : n0045 বয়স : 56 লিঙ্গ : মহিলা	WB/03/019/465692 ফটো উপলব্ধ	383 নাম : সবিতা রায় স্বামীর নাম: মনেশ্বর রায় বাড়ির নং : n0045 বয়স : 40 লিঙ্গ : মহিলা	CGT2644672 ফটো উপলব্ধ	384 নাম : জয়ন্তী রায় স্বামীর নাম: অনিল রায় বাড়ির নং : n0085 বয়স : 56 লিঙ্গ : মহিলা	ZMJ2255263 ফটো উপলব্ধ
385 নাম : বাবলু রায় পিতার নাম: টেপেরা রায় বাড়ির নং : n0108 বয়স : 42 লিঙ্গ : পুরুষ	CGT2402204 ফটো উপলব্ধ	386 নাম : মাধবী রায় স্বামীর নাম: হরিপদ রায় বাড়ির নং : n0105 বয়স : 32 লিঙ্গ : মহিলা	ZMJ1788694 ফটো উপলব্ধ	387 নাম : লতিকা রায় স্বামীর নাম: শম্ভুদেব রায় বাড়ির নং : এন0089 বয়স : 35 লিঙ্গ : মহিলা	ZMJ2637114 ফটো উপলব্ধ
388 নাম : বুধেবালা রায় পিতার নাম: ফলেন রায় বাড়ির নং : n0088 বয়স : 56 লিঙ্গ : মহিলা	WB/03/019/465793 ফটো উপলব্ধ	389 নাম : সরবালা রায় স্বামীর নাম: হেমন্ত রায় বাড়ির নং : n0089 বয়স : 70 লিঙ্গ : মহিলা	WB/03/019/465583 ফটো উপলব্ধ	390 নাম : বিশ্বজিৎ রায় পিতার নাম: ফ.লীন রায় বাড়ির নং : এন0196 বয়স : 30 লিঙ্গ : পুরুষ	ZMJ2121192 ফটো উপলব্ধ



বিধানসভা নির্বাচনক্ষেত্রের নং, নাম : 16-ময়নাগুড়ি
ভাগ নং, নাম : 1-কাহারের বাড়ি, শাকাতীদিঘী, ধরতিমোহনের বাড়ী

391 নাম : রাখী রায় পিতার নাম: মুগাল কান্তি রায় বাড়ির নং : এন0102 বয়স : 26 লিঙ্গ : মহিলা	ZMJ2490464 ফটো উপলব্ধ	392 নাম : লক্ষ্মী রয় স্বামীর নাম: কৃষ্ণ রায় বাড়ির নং : n0112 বয়স : 45 লিঙ্গ : মহিলা	CGT1275742 ফটো উপলব্ধ	393 নাম : পূর্ণদেব রায় পিতার নাম: চেমকান্ত রায় বাড়ির নং : n0035 বয়স : 53 লিঙ্গ : পুরুষ	ZMJ2195667 ফটো উপলব্ধ
394 নাম : প্রমিলা রায় পিতার নাম: স্বপন রায় বাড়ির নং : এন0095 বয়স : 27 লিঙ্গ : মহিলা	TTV2085959 ফটো উপলব্ধ	395 নাম : ভূপাল রায় পিতার নাম: নরেশ রায় বাড়ির নং : n0097 বয়স : 51 লিঙ্গ : পুরুষ	ZMJ2219905 ফটো উপলব্ধ	396 নাম : সরস্বতী রায় স্বামীর নাম: বাপি রায় বাড়ির নং : এন0109 বয়স : 27 লিঙ্গ : মহিলা	ZMJ2121390 ফটো উপলব্ধ
397 নাম : প্রভাত রায় পিতার নাম: হেমন্ত রায় বাড়ির নং : n0028 বয়স : 44 লিঙ্গ : পুরুষ	CGT1321405 ফটো উপলব্ধ	398 নাম : দিনেশ চন্দ্র রয় রায় পিতার নাম: উমেশ রায় বাড়ির নং : n0029 বয়স : 49 লিঙ্গ : পুরুষ	ZMJ2239820 ফটো উপলব্ধ	399 নাম : পরেশ রায় পিতার নাম: পরেন রয় বাড়ির নং : N000 বয়স : 25 লিঙ্গ : পুরুষ	ZMJ2121085 ফটো উপলব্ধ
400 নাম : অমূল্য কুমার রায় পিতার নাম: গীরেন চন্দ্র রায় বাড়ির নং : n0027 বয়স : 46 লিঙ্গ : পুরুষ	CGT1275791 ফটো উপলব্ধ	401 নাম : রত্না রায় স্বামীর নাম: অনীল রায় বাড়ির নং : n0027 বয়স : 51 লিঙ্গ : মহিলা	WB/03/019/465620 ফটো উপলব্ধ	402 নাম : সজল রায় পিতার নাম: অনিল রায় বাড়ির নং : এন0027 বয়স : 21 লিঙ্গ : পুরুষ	ZMJ2606036 ফটো উপলব্ধ
403 নাম : উপেন্দ্রনাথ রায় পিতার নাম: ধীরেন্দ্র রায় বাড়ির নং : n0103 বয়স : 51 লিঙ্গ : পুরুষ	WB/03/019/465685 ফটো উপলব্ধ	404 নাম : পবিন রায় পিতার নাম: টুনু রায় বাড়ির নং : n0018 বয়স : 56 লিঙ্গ : পুরুষ	WB/03/019/465699 ফটো উপলব্ধ	405 নাম : ললিতা রায় স্বামীর নাম: দুপিন্দ্রনাথ রায় বাড়ির নং : 17 বয়স : 37 লিঙ্গ : মহিলা	CGT2720282 ফটো উপলব্ধ
406 নাম : রবীন রায় পিতার নাম: ধেধাই রায় বাড়ির নং : n0131 বয়স : 41 লিঙ্গ : পুরুষ	ZMJ2095263 ফটো উপলব্ধ	407 নাম : ছবিতা রায় স্বামীর নাম: বিশ্বজিৎ রায় বাড়ির নং : n0094 বয়স : 42 লিঙ্গ : মহিলা	CGT2403186 ফটো উপলব্ধ	408 নাম : বিমল রায় পিতার নাম: ধবলু রায় বাড়ির নং : n0023 বয়স : 42 লিঙ্গ : পুরুষ	ZMJ0193557 ফটো উপলব্ধ
409 নাম : শেফালী রায় পিতার নাম: ধীরেন্দ্র নাথ রায় বাড়ির নং : এন0152 বয়স : 27 লিঙ্গ : মহিলা	ZMJ2121374 ফটো উপলব্ধ	410 নাম : চয়নিকা রায় পিতার নাম: কৃষ্ণ কান্ত রায় বাড়ির নং : এন0112 বয়স : 23 লিঙ্গ : মহিলা	ZMJ2491033 ফটো উপলব্ধ	411 নাম : আনুদী রায় স্বামীর নাম: অলোক রায় বাড়ির নং : n0064 বয়স : 37 লিঙ্গ : মহিলা	ZMJ0192690 ফটো উপলব্ধ
412 নাম : সমর কুমার রায় পিতার নাম: ভৃষণ চন্দ্র রায় বাড়ির নং : এন0015 বয়স : 24 লিঙ্গ : পুরুষ	ZMJ2522381 ফটো উপলব্ধ	413 নাম : কালিপদ রায় পিতার নাম: পবিন রায় বাড়ির নং : এন01৯৭ বয়স : 28 লিঙ্গ : পুরুষ	ZMJ2522340 ফটো উপলব্ধ	414 নাম : বলিন রায় পিতার নাম: যাত্রা রায় বাড়ির নং : এন0২০1 বয়স : 23 লিঙ্গ : পুরুষ	ZMJ2522308 ফটো উপলব্ধ
415 নাম : নরেশ চন্দ্র রায় পিতার নাম: গীরেন্দ্র নাথ রায় বাড়ির নং : n0027 বয়স : 53 লিঙ্গ : পুরুষ	ZMJ2233641 ফটো উপলব্ধ	416 নাম : দেবেন রায় পিতার নাম: বীরেন রায় বাড়ির নং : n0024 বয়স : 53 লিঙ্গ : পুরুষ	WB/03/019/465666 ফটো উপলব্ধ	417 নাম : রতন রায় স্বামীর নাম: বৃধি মোহন রায় বাড়ির নং : এন83 বয়স : 29 লিঙ্গ : মহিলা	ZMJ2121440 ফটো উপলব্ধ
418 নাম : বিষ্ণু দেব রায় পিতার নাম: হেমন্ত রায় বাড়ির নং : n0089 বয়স : 46 লিঙ্গ : পুরুষ	CGT1274562 ফটো উপলব্ধ	419 নাম : হীরা রায় স্বামীর নাম: অমূল্য রায় বাড়ির নং : এন0027 বয়স : 39 লিঙ্গ : মহিলা	ZMJ2121572 ফটো উপলব্ধ	420 নাম : বিজয় রায় পিতার নাম: রসিকলাল রায় বাড়ির নং : n0268 বয়স : 29 লিঙ্গ : পুরুষ	ZMJ1984194 ফটো উপলব্ধ



বিধানসভা নির্বাচনক্ষেত্রের নং, নাম : 16-ময়নাগুড়ি
ভাগ নং, নাম : 1-কাহারের বাড়ি, শাকাতীদিঘী, ধরতিমোহনের বাড়ী

421	UHI2694156	422	CGT2402766	423	ZMJ2522456
নাম : পূর্ণিমা বিশ্বাস পিতার নাম: নারায়ণ বিশ্বাস বাড়ির নং : এন0043 বয়স : 24 লিঙ্গ : মহিলা	ফটো উপলব্ধ	নাম : রাজবালা রায় স্বামীর নাম: নরেশ রায় বাড়ির নং : n0236 বয়স : 43 লিঙ্গ : মহিলা	ফটো উপলব্ধ	নাম : দীনেশ রায় মায়ের নাম: বুধেবালা রায় বাড়ির নং : এন0105 বয়স : 23 লিঙ্গ : পুরুষ	ফটো উপলব্ধ
424	CGT2720142	425	ZMJ1534882	426	ZMJ1870880
নাম : মনেশ্বর রায় মায়ের নাম: জামিনী রায় বাড়ির নং : 45 বয়স : 38 লিঙ্গ : পুরুষ	ফটো উপলব্ধ	নাম : প্রমিলা রায় স্বামীর নাম: বিমল রায় বাড়ির নং : n0223 বয়স : 32 লিঙ্গ : মহিলা	ফটো উপলব্ধ	নাম : মাল্পি রায় স্বামীর নাম: দীপু নাথ রায় বাড়ির নং : n0252 বয়স : 32 লিঙ্গ : মহিলা	ফটো উপলব্ধ
427	ZMJ1437425	428	ZMJ2243129	429	ZMJ2522399
নাম : সুকুমার রায় পিতার নাম: সুপেন রায় বাড়ির নং : N0207 বয়স : 33 লিঙ্গ : পুরুষ	ফটো উপলব্ধ	নাম : সরণবালা রায় স্বামীর নাম: বিনোদ রায় বাড়ির নং : n0014 বয়স : 61 লিঙ্গ : মহিলা	ফটো উপলব্ধ	নাম : হিমালী রায় পিতার নাম: তারাপদ রায় বাড়ির নং : এন0104 বয়স : 22 লিঙ্গ : মহিলা	ফটো উপলব্ধ
430	ZMJ2492759	431	WB/03/019/465219	432	WB/03/019/465380
নাম : রমানাথ রায় পিতার নাম: নিরঞ্জন রায় বাড়ির নং : এন0081 বয়স : 27 লিঙ্গ : পুরুষ	ফটো উপলব্ধ	নাম : উপেন রায় পিতার নাম: চিয়ারু রায় বাড়ির নং : n0022 বয়স : 71 লিঙ্গ : পুরুষ	ফটো উপলব্ধ	নাম : জানকী রায় স্বামীর নাম: উপেন রায় বাড়ির নং : n0022 বয়স : 63 লিঙ্গ : মহিলা	ফটো উপলব্ধ
433	ZMJ1870856	434	ZMJ1870831	435	ZMJ2586097
নাম : সমর রায় পিতার নাম: ভোলা রায় বাড়ির নং : n0251 বয়স : 29 লিঙ্গ : পুরুষ	ফটো উপলব্ধ	নাম : বিশ্বজিৎ রায় পিতার নাম: পূর্ণদেব রায় বাড়ির নং : n0035 বয়স : 30 লিঙ্গ : পুরুষ	ফটো উপলব্ধ	নাম : অনিমা রায় স্বামীর নাম: জিতেন রায় বাড়ির নং : n0032 বয়স : 66 লিঙ্গ : মহিলা	ফটো উপলব্ধ
436	WB/03/019/465149	437	CGT2644599	438	ZMJ1534791
নাম : কৃষ্ণকান্ত রায় পিতার নাম: নগেন্দ্র রায় বাড়ির নং : n0112 বয়স : 54 লিঙ্গ : পুরুষ	ফটো উপলব্ধ	নাম : মীনা রায় স্বামীর নাম: মহেন রায় বাড়ির নং : n0024 বয়স : 38 লিঙ্গ : মহিলা	ফটো উপলব্ধ	নাম : যশোমতি রায় স্বামীর নাম: অজিত কুমার রায় বাড়ির নং : n0028 বয়স : 32 লিঙ্গ : মহিলা	ফটো উপলব্ধ
439	CGT1271675	440	ZMJ1238989	441	TTV1575398
নাম : বর্না সরকার স্বামীর নাম: চন্দ্রমোহন সরকার বাড়ির নং : 67 বয়স : 46 লিঙ্গ : মহিলা	ফটো উপলব্ধ	নাম : উজ্জল রায় পিতার নাম: মনুসুন্দর রায় বাড়ির নং : n0067 বয়স : 36 লিঙ্গ : পুরুষ	ফটো উপলব্ধ	নাম : জয়া রায় স্বামীর নাম: দীপু নাথ রায় বাড়ির নং : এন0137 বয়স : 35 লিঙ্গ : মহিলা	ফটো উপলব্ধ
442	WB/03/019/465267	443	ZMJ2121549	444	ZMJ2490514
নাম : স্বর্ণবালা রায় স্বামীর নাম: গলিন্দ্র নাথ রায় বাড়ির নং : n0030 বয়স : 56 লিঙ্গ : মহিলা	ফটো উপলব্ধ	নাম : স্বাতিকা বর্মন রয় স্বামীর নাম: বিশ্বজিৎ রয় বাড়ির নং : এন0035 বয়স : 28 লিঙ্গ : মহিলা	ফটো উপলব্ধ	নাম : মামনি রায় স্বামীর নাম: পরিমল রায় বাড়ির নং : 90 বয়স : 24 লিঙ্গ : মহিলা	ফটো উপলব্ধ
445	WB/03/019/465563	446	WB/03/019/465034	447	ZMJ1534742
নাম : নীরেন্দ্রনাথ রায় পিতার নাম: খেমেন রায় বাড়ির নং : n0031 বয়স : 51 লিঙ্গ : পুরুষ	ফটো উপলব্ধ	নাম : রবীন্দ্রনাথ রায় পিতার নাম: নগেন্দ্র রায় বাড়ির নং : n0112 বয়স : 51 লিঙ্গ : পুরুষ	ফটো উপলব্ধ	নাম : কনকা রায় স্বামীর নাম: বাবলু রায় বাড়ির নং : n0108 বয়স : 31 লিঙ্গ : মহিলা	ফটো উপলব্ধ
448	CGT1276500	449	CGT2647543	450	CGT2647279
নাম : মহেন্দ্র নাথ রায় পিতার নাম: নগেন্দ্রনাথ রায় বাড়ির নং : n0112 বয়স : 47 লিঙ্গ : পুরুষ	ফটো উপলব্ধ	নাম : বাবলু রায় পিতার নাম: প্রবীন রায় বাড়ির নং : এন0277 বয়স : 45 লিঙ্গ : পুরুষ	ফটো উপলব্ধ	নাম : বাসন্তী রায় স্বামীর নাম: বাবলু রায় বাড়ির নং : এন0277 বয়স : 43 লিঙ্গ : মহিলা	ফটো উপলব্ধ



বিধানসভা নির্বাচনক্ষেত্রের নং, নাম : 16-ময়নাগুড়ি
ভাগ নং, নাম : 1-কাহারের বাড়ি, শাকাতীদিঘী, ধরতিমোহনের বাড়ী

451 নাম : রসিকলাল রায় পিতার নাম: নরহরি রায় বাড়ির নং : n0015 বয়স : 54 লিঙ্গ : পুরুষ	ZMJ2198539 ফটো উপলব্ধ	452 নাম : দ্বজেন রায় পিতার নাম: ধুমা রায় বাড়ির নং : n0107 বয়স : 54 লিঙ্গ : পুরুষ	WB/03/019/465811 ফটো উপলব্ধ	453 নাম : প্রভাত রায় পিতার নাম: নিরঞ্জন রায় বাড়ির নং : n0064 বয়স : 31 লিঙ্গ : পুরুষ	ZMJ1788512 ফটো উপলব্ধ
454 নাম : পরিমল রায় পিতার নাম: পরেশ রায় বাড়ির নং : N0012 বয়স : 24 লিঙ্গ : পুরুষ	ZMJ2350692 ফটো উপলব্ধ	455 নাম : প্রতিমা রায় স্বামীর নাম: দেবেন রায় বাড়ির নং : n0024 বয়স : 41 লিঙ্গ : মহিলা	CGT2218139 ফটো উপলব্ধ	456 নাম : বিশুজিৎ রায় পিতার নাম: তারামণি রায় বাড়ির নং : এন0091 বয়স : 28 লিঙ্গ : পুরুষ	ZMJ2121358 ফটো উপলব্ধ
457 নাম : বিপুল রায় পিতার নাম: গীরেন রায় বাড়ির নং : n0094 বয়স : 39 লিঙ্গ : পুরুষ	ZMJ0193243 ফটো উপলব্ধ	458 নাম : নুপুর বর্মন(রায়) স্বামীর নাম: মহেন্দ্র নাথ রায় বাড়ির নং : n0112 বয়স : 40 লিঙ্গ : মহিলা	CGT2501526 ফটো উপলব্ধ	459 নাম : কম্পনা রায় স্বামীর নাম: রবিন রায় বাড়ির নং : n0290 বয়স : 28 লিঙ্গ : মহিলা	ZMJ2095172 ফটো উপলব্ধ
460 নাম : মায়া রায় স্বামীর নাম: ফলেন রায় বাড়ির নং : n0107 বয়স : 32 লিঙ্গ : মহিলা	ZMJ1534767 ফটো উপলব্ধ	461 নাম : সুকোবালা রায় স্বামীর নাম: দ্বজেন রায় বাড়ির নং : n0107 বয়স : 47 লিঙ্গ : মহিলা	CGT1321330 ফটো উপলব্ধ	462 নাম : উত্তম রায় পিতার নাম: জিতেন রায় বাড়ির নং : n0025 বয়স : 34 লিঙ্গ : পুরুষ	ZMJ1534569 ফটো উপলব্ধ
463 নাম : স্বর্ণবালা রায় স্বামীর নাম: জীতেন রায় বাড়ির নং : n0025 বয়স : 56 লিঙ্গ : মহিলা	WB/03/019/465445 ফটো উপলব্ধ	464 নাম : বিপ্লব রায় পিতার নাম: নীরেন্দ্রনাথ রায় বাড়ির নং : এন0031 বয়স : 23 লিঙ্গ : পুরুষ	ZMJ2462596 ফটো উপলব্ধ	465 নাম : অনুশ্রী রায় পিতার নাম: অনিল রায় বাড়ির নং : এন0027 বয়স : 21 লিঙ্গ : মহিলা	ZMJ2606002 ফটো উপলব্ধ
466 নাম : অসীম সরকার পিতার নাম: ইশার সরকার বাড়ির নং : এন0089 বয়স : 22 লিঙ্গ : পুরুষ	ZMJ2522365 ফটো উপলব্ধ	467 নাম : প্রসেনজিৎ রায় পিতার নাম: নুপেন রায় বাড়ির নং : এন0২৭২ বয়স : 22 লিঙ্গ : পুরুষ	ZMJ2522316 ফটো উপলব্ধ	468 নাম : সগেন রায় পিতার নাম: হরিবালা রায় বাড়ির নং : n0020 বয়স : 33 লিঙ্গ : পুরুষ	ZMJ1534718 ফটো উপলব্ধ
469 নাম : মালতী রায় স্বামীর নাম: হরিবালা রায় বাড়ির নং : n0020 বয়স : 61 লিঙ্গ : মহিলা	WB/03/019/465498 ফটো উপলব্ধ	470 নাম : পার্বতী রায় স্বামীর নাম: সগেন রায় বাড়ির নং : এন0020 বয়স : 21 লিঙ্গ : মহিলা	ZMJ2683654 ফটো উপলব্ধ	471 নাম : গোবিন্দ রায় পিতার নাম: নীরেন্দ্রনাথ রায় বাড়ির নং : n0017 বয়স : 21 লিঙ্গ : পুরুষ	CGT2402212 ফটো উপলব্ধ
472 নাম : দীপা রায় স্বামীর নাম: শম্ভুদেব রায় বাড়ির নং : 143 বয়স : 37 লিঙ্গ : মহিলা	CGT2720084 ফটো উপলব্ধ	473 নাম : অসীম রায় পিতার নাম: বিশ্বদেব রায় বাড়ির নং : এন0089 বয়স : 20 লিঙ্গ : পুরুষ	ZMJ2719839 ফটো উপলব্ধ	474 নাম : বিশুজিৎ রায় পিতার নাম: মধুসূদন রায় বাড়ির নং : এন0102 বয়স : 28 লিঙ্গ : পুরুষ	ZMJ2490969 ফটো উপলব্ধ
475 নাম : সুমিত্রা রায় স্বামীর নাম: উপেন্দ্র নাথ রায় বাড়ির নং : n0103 বয়স : 39 লিঙ্গ : মহিলা	ZMJ0161166 ফটো উপলব্ধ	476 নাম : অনিতা রায় পিতার নাম: বলিন রায় বাড়ির নং : n0010 বয়স : 66 লিঙ্গ : পুরুষ	ZMJ2239911 ফটো উপলব্ধ	477 নাম : ভূপেন রায় মায়ের নাম: চিকনবালা রায় বাড়ির নং : n0090 বয়স : 43 লিঙ্গ : পুরুষ	CGT2218121 ফটো উপলব্ধ
478 নাম : চিকনবাল রায় স্বামীর নাম: ধর্তীমোহন রায় বাড়ির নং : n0090 বয়স : 76 লিঙ্গ : মহিলা	WB/03/019/465587 ফটো উপলব্ধ	479 নাম : আলোমতী রায় স্বামীর নাম: মনু রায় বাড়ির নং : n0067 বয়স : 59 লিঙ্গ : মহিলা	WB/03/019/465459 ফটো উপলব্ধ	480 নাম : ধরনী রায় পিতার নাম: ভূপাল রায় বাড়ির নং : এন0097 বয়স : 25 লিঙ্গ : পুরুষ	ZMJ2491041 ফটো উপলব্ধ



বিধানসভা নির্বাচনক্ষেত্রের নং, নাম : 16-ময়নাগুড়ি
ভাগ নং, নাম : 1-কাহারের বাড়ি, শাকাতীদিঘী, ধরতিমোহনের বাড়ি

481 নাম : রুপা রায় পিতার নাম: পরেশ রায় বাড়ির নং : এন0072 বয়স : 22 লিঙ্গ : মহিলা	ZMJ2709236 ফটো উপলব্ধ	482 নাম : সুনতী রায় স্বামীর নাম: তারাপদ রায় বাড়ির নং : n0104 বয়স : 40 লিঙ্গ : মহিলা	CGT2402113 ফটো উপলব্ধ	483 নাম : তিরনী রায় পিতার নাম: লক্ষীকান্ত রায় বাড়ির নং : n0093 বয়স : 67 লিঙ্গ : পুরুষ	WB/03/019/465506 ফটো উপলব্ধ
484 নাম : বিমল চন্দ্র রায় পিতার নাম: চিত্রমোহন বাড়ির নং : n0031 বয়স : 44 লিঙ্গ : পুরুষ	CGT1321389 ফটো উপলব্ধ	485 নাম : সীতেশ রায় পিতার নাম: কালীন রায় বাড়ির নং : এন0106 বয়স : 23 লিঙ্গ : পুরুষ	ZMJ2472371 ফটো উপলব্ধ	486 নাম : গীতা রায় স্বামীর নাম: বিনোদ রায় বাড়ির নং : N0230 বয়স : 38 লিঙ্গ : মহিলা	ZMJ1984335 ফটো উপলব্ধ
487 নাম : উমেশচন্দ্র রায় পিতার নাম: শুভেন রায় বাড়ির নং : n0029 বয়স : 76 লিঙ্গ : পুরুষ	WB/03/019/465317 ফটো উপলব্ধ	488 নাম : তপন রায় পিতার নাম: হেমন্ত রায় বাড়ির নং : n0028 বয়স : 31 লিঙ্গ : পুরুষ	ZMJ1534700 ফটো উপলব্ধ	489 নাম : অনিমা রায় পিতার নাম: তিরনী রায় বাড়ির নং : n0093 বয়স : 37 লিঙ্গ : মহিলা	ZMJ1152008 ফটো উপলব্ধ
490 নাম : ননীবালা রায় স্বামীর নাম: তিরনী রায় বাড়ির নং : n0093 বয়স : 61 লিঙ্গ : মহিলা	WB/03/019/465519 ফটো উপলব্ধ	491 নাম : ললিতা রায় পিতার নাম: গীরেন্দ্র নাথ রায় বাড়ির নং : n0027 বয়স : 38 লিঙ্গ : পুরুষ	CGT2501443 ফটো উপলব্ধ	492 নাম : ভাস্কর রায় পিতার নাম: দীপেন রায় বাড়ির নং : এন0102 বয়স : 24 লিঙ্গ : পুরুষ	ZMJ2491116 ফটো উপলব্ধ
493 নাম : উত্তম রায় পিতার নাম: কালিপদ রায় বাড়ির নং : n0266 বয়স : 28 লিঙ্গ : পুরুষ	ZMJ1984178 ফটো উপলব্ধ	494 নাম : হেনুবালা রায় স্বামীর নাম: বিশ্বেশ্বর রায় বাড়ির নং : n0009 বয়স : 66 লিঙ্গ : মহিলা	CGT2402311 ফটো উপলব্ধ	495 নাম : অজিত কুমার রায় পিতার নাম: হেমন্ত রায় বাড়ির নং : n0028 বয়স : 38 লিঙ্গ : পুরুষ	CGT2644607 ফটো উপলব্ধ
496 নাম : মলিন রায় পিতার নাম: বেলারাম রায় বাড়ির নং : n0099 বয়স : 64 লিঙ্গ : পুরুষ	CGT1278977 ফটো উপলব্ধ	497 নাম : সুমিতাবালা রায় স্বামীর নাম: উপেশ্বর রায় বাড়ির নং : n0012 বয়স : 54 লিঙ্গ : মহিলা	WB/03/019/465553 ফটো উপলব্ধ	498 নাম : খোকন চন্দ্র রায় স্বামীর নাম: সুমিতাবালা রায় বাড়ির নং : এন0012 বয়স : 24 লিঙ্গ : পুরুষ	ZMJ2683647 ফটো উপলব্ধ
499 নাম : কুমুদিনী রায় স্বামীর নাম: নাল্টু রায় বাড়ির নং : n0013 বয়স : 71 লিঙ্গ : মহিলা	WB/03/019/465663 ফটো উপলব্ধ	500 নাম : রনজিৎ রায় স্বামীর নাম: কুমুদিনী রায় বাড়ির নং : n0013 বয়স : 42 লিঙ্গ : পুরুষ	CGT2158491 ফটো উপলব্ধ	501 নাম : ধনেশ্বর রায় পিতার নাম: নগেন্দ্র নাথ রায় বাড়ির নং : n0016 বয়স : 50 লিঙ্গ : পুরুষ	ZMJ2659738 ফটো উপলব্ধ
502 নাম : ললিতা রায় স্বামীর নাম: ধনেশ্বরের রায় বাড়ির নং : n0016 বয়স : 48 লিঙ্গ : মহিলা	CGT2158616 ফটো উপলব্ধ	503 নাম : নিরোবালা রায় স্বামীর নাম: গোবিন্দ রায় বাড়ির নং : n0017 বয়স : 36 লিঙ্গ : মহিলা	ZMJ1437235 ফটো উপলব্ধ	504 নাম : সঞ্জিত রায় পিতার নাম: ময়না রায় বাড়ির নং : n0255 বয়স : 29 লিঙ্গ : পুরুষ	ZMJ1870997 ফটো উপলব্ধ
505 নাম : বিনয় রায় পিতার নাম: বিনোদ রায় বাড়ির নং : এন0095 বয়স : 25 লিঙ্গ : পুরুষ	ZMJ2121523 ফটো উপলব্ধ	506 নাম : মানবী রায় স্বামীর নাম: টলেন রায় বাড়ির নং : n0026 বয়স : 53 লিঙ্গ : মহিলা	WB/03/019/465449 ফটো উপলব্ধ	507 নাম : তনুশ্রী রায় পিতার নাম: গজেন্দ্রনাথ রায় বাড়ির নং : এন0101 বয়স : 21 লিঙ্গ : মহিলা	ZMJ2605970 ফটো উপলব্ধ
508 নাম : দিপালি রায় স্বামীর নাম: হরিবলা রায় বাড়ির নং : n0033 বয়স : 49 লিঙ্গ : মহিলা	ZMJ2240935 ফটো উপলব্ধ	509 নাম : মন্থুকুমার রায় পিতার নাম: ভাদুরী রায় বাড়ির নং : n0067 বয়স : 66 লিঙ্গ : পুরুষ	WB/03/019/465769 ফটো উপলব্ধ	510 নাম : দিপিকা সরকার রায় স্বামীর নাম: পরিমল রায় বাড়ির নং : এন0067 বয়স : 23 লিঙ্গ : মহিলা	ZMJ2734176 ফটো উপলব্ধ



বিধানসভা নির্বাচনক্ষেত্রের নং, নাম : 16-ময়নাগুড়ি
ভাগ নং, নাম : 1-কাহারের বাড়ি, শাকাতীদিঘী, ধরতিমোহনের বাড়ী

511 নাম : তারাপদ রায় পিতার নাম: নেন্দ্রমোহন রায় বাড়ির নং : n0104 বয়স : 51 লিঙ্গ : পুরুষ	CGT0194639 ফটো উপলব্ধ	512 নাম : সৌমিত্র রায় পিতার নাম: বৃধেশ্বর রায় বাড়ির নং : N0007 বয়স : 25 লিঙ্গ : পুরুষ	ZMJ2350825 ফটো উপলব্ধ	513 নাম : হরিবলা রায় পিতার নাম: খোলা রায় বাড়ির নং : n0033 বয়স : 55 লিঙ্গ : পুরুষ	ZMJ2240976 ফটো উপলব্ধ
514 নাম : হীরবালা রায় স্বামীর নাম: হেমন্ত রায় বাড়ির নং : n0028 বয়স : 55 লিঙ্গ : মহিলা	WB/03/019/465145 ফটো উপলব্ধ	515 নাম : মিন্টু রায় পিতার নাম: প্রভাত রায় বাড়ির নং : এন0028 বয়স : 21 লিঙ্গ : পুরুষ	ZMJ2696557 ফটো উপলব্ধ	516 নাম : দিনবন্ধু রায় পিতার নাম: মলিন রায় বাড়ির নং : এন0099 বয়স : 30 লিঙ্গ : পুরুষ	ZMJ2670248 ফটো উপলব্ধ
517 নাম : বর্মদেব রায় পিতার নাম: মলিন রায় বাড়ির নং : এন0099 বয়স : 21 লিঙ্গ : পুরুষ	ZMJ2605947 ফটো উপলব্ধ	518 নাম : পরিমল রায় পিতার নাম: গলিন্দ্র রায় বাড়ির নং : 259 বয়স : 34 লিঙ্গ : পুরুষ	ZMJ1366095 ফটো উপলব্ধ	519 নাম : কমল রায় পিতার নাম: গলিন্দ্র রায় বাড়ির নং : 96 বয়স : 31 লিঙ্গ : পুরুষ	ZMJ1788686 ফটো উপলব্ধ
520 নাম : নির্মালা রায় স্বামীর নাম: গলিন্দ্র রায় বাড়ির নং : 96 বয়স : 59 লিঙ্গ : মহিলা	CGT2733897 ফটো উপলব্ধ	521 নাম : ফলেন রায় পিতার নাম: ধুমা রায় বাড়ির নং : n0107 বয়স : 43 লিঙ্গ : পুরুষ	CGT2402337 ফটো উপলব্ধ	522 নাম : বৃধেশ্বরী রায় স্বামীর নাম: চিত্রমোহন রায় বাড়ির নং : n0031 বয়স : 69 লিঙ্গ : মহিলা	WB/03/019/465624 ফটো উপলব্ধ
523 নাম : ভগীরথ রায় মায়ের নাম: নগেন্দ্রনাথ রায় বাড়ির নং : n0017 বয়স : 28 লিঙ্গ : পুরুষ	ZMJ1871029 ফটো উপলব্ধ	524 নাম : অনামিকা রায় স্বামীর নাম: ভগিরথ রায় বাড়ির নং : এন0017 বয়স : 26 লিঙ্গ : মহিলা	ZMJ2678514 ফটো উপলব্ধ	525 নাম : পরিমল রায় পিতার নাম: সুপেন রায় বাড়ির নং : n0256 বয়স : 30 লিঙ্গ : পুরুষ	ZMJ1871003 ফটো উপলব্ধ
526 নাম : বিশ্বজিৎ রায় মায়ের নাম: গীরেন রায় বাড়ির নং : n0094 বয়স : 41 লিঙ্গ : পুরুষ	CGT2217685 ফটো উপলব্ধ	527 নাম : নেতনবালা রায় স্বামীর নাম: অন্দা রায় বাড়ির নং : n0085 বয়স : 74 লিঙ্গ : মহিলা	ZMJ2265437 ফটো উপলব্ধ	528 নাম : সরস্বতী রায় স্বামীর নাম: নীরেশ চন্দ্র রায় বাড়ির নং : n0091 বয়স : 35 লিঙ্গ : মহিলা	ZMJ1667146 ফটো উপলব্ধ
529 নাম : সুমিত্রা রায় স্বামীর নাম: হরিপদ রায় বাড়ির নং : এন0145 বয়স : 33 লিঙ্গ : মহিলা	ZMJ2716710 ফটো উপলব্ধ	530 নাম : নিলিমা রায় স্বামীর নাম: মিতুন রায় বাড়ির নং : n0085 বয়স : 30 লিঙ্গ : মহিলা	ZMJ1788637 ফটো উপলব্ধ	531 নাম : মামনী রায় অন্যান্য: উত্তম রায় বাড়ির নং : এন0308 বয়স : 31 লিঙ্গ : মহিলা	ZMJ1534031 ফটো উপলব্ধ
532 নাম : গলিন্দ্র রায় পিতার নাম: কম্পদেব রায় বাড়ির নং : 259 বয়স : 63 লিঙ্গ : পুরুষ	CGT2733905 ফটো উপলব্ধ	533 নাম : ভারতী রায় স্বামীর নাম: রসিকলাল রায় বাড়ির নং : n0015 বয়স : 51 লিঙ্গ : মহিলা	ZMJ2198521 ফটো উপলব্ধ	534 নাম : সঞ্জয় রায় পিতার নাম: রশীকলাল রায় বাড়ির নং : বাংলাবাড় বয়স : 24 লিঙ্গ : পুরুষ	ZMJ2731644 ফটো উপলব্ধ
535 নাম : অঞ্জলি রায় পিতার নাম: প্রধান চন্দ্র রায় বাড়ির নং : এন0101 বয়স : 24 লিঙ্গ : মহিলা	ZMJ2492478 ফটো উপলব্ধ	536 নাম : অনিতা রায় স্বামীর নাম: উমেশ রায় বাড়ির নং : n0029 বয়স : 43 লিঙ্গ : মহিলা	CGT2158475 ফটো উপলব্ধ	537 নাম : কৃষ্ণা রায় পিতার নাম: দীনেশ চন্দ্র রায় বাড়ির নং : এন0029 বয়স : 21 লিঙ্গ : মহিলা	ZMJ2678688 ফটো উপলব্ধ
538 নাম : পরমে বালা রায় স্বামীর নাম: পরেশচন্দ্র রায় বাড়ির নং : এন0164 বয়স : 64 লিঙ্গ : মহিলা	ZMJ2780161 ফটো উপলব্ধ	539 নাম : দীনমনি রায় স্বামীর নাম: পরিমল রায় বাড়ির নং : 259 বয়স : 33 লিঙ্গ : মহিলা	ZMJ1667039 ফটো উপলব্ধ	540 নাম : মাধবী সিকদার দাস স্বামীর নাম: সুশান্ত দাস বাড়ির নং : n0259 বয়স : 30 লিঙ্গ : মহিলা	ZMJ1969419 ফটো উপলব্ধ



বিধানসভা নির্বাচনক্ষেত্রের নং, নাম : 16-ময়নাগুড়ি
ভাগ নং, নাম : 1-কাহারের বাড়ি, শাকাতীদিঘী, ধরতিমোহনের বাড়ী

541 নাম : যমুনা পোদ্দার পিতার নাম: রতন পোদ্দার বাড়ির নং : n0071 বয়স : 42 লিঙ্গ : মহিলা	ZMJ1437193 ফটো উপলব্ধ	542 নাম : বাতাসী সরকার স্বামীর নাম: আনন্দ সরকার বাড়ির নং : n0050 বয়স : 76 লিঙ্গ : মহিলা	WB/03/019/465134 ফটো উপলব্ধ	543 নাম : অনন্ত সরকার পিতার নাম: চন্ডি সরকার বাড়ির নং : n0071 বয়স : 39 লিঙ্গ : পুরুষ	CGT2403111 ফটো উপলব্ধ
544 নাম : বিশ্বনাথ সরকার পিতার নাম: মান্য সরকার বাড়ির নং : n0073 বয়স : 57 লিঙ্গ : পুরুষ	WB/03/019/465482 ফটো উপলব্ধ	545 নাম : উজ্জল সরকার পিতার নাম: গৌড় সরকার বাড়ির নং : এন0037 বয়স : 25 লিঙ্গ : পুরুষ	ZMJ2121283 ফটো উপলব্ধ	546 নাম : অহিলা সরকার স্বামীর নাম: সুরেশ সরকার বাড়ির নং : n0073 বয়স : 91 লিঙ্গ : মহিলা	CGT0790667 ফটো উপলব্ধ
547 নাম : বান্ধবকুমার সরকার পিতার নাম: বাঞ্ছারাম সরকার বাড়ির নং : n0066 বয়স : 56 লিঙ্গ : পুরুষ	WB/03/019/465329 ফটো উপলব্ধ	548 নাম : মিনু সরকার স্বামীর নাম: গঙ্গাচরণ সরকার বাড়ির নং : n0066 বয়স : 44 লিঙ্গ : মহিলা	CGT2402402 ফটো উপলব্ধ	549 নাম : সাধন সরকার পিতার নাম: পরেশ সরকার বাড়ির নং : এন0050 বয়স : 25 লিঙ্গ : পুরুষ	ZMJ2471183 ফটো উপলব্ধ
550 নাম : পূর্ণ সরকার মায়ের নাম: আনন্দ সরকার বাড়ির নং : n0050 বয়স : 40 লিঙ্গ : পুরুষ	CGT2217651 ফটো উপলব্ধ	551 নাম : প্রেমানন্দ সরকার পিতার নাম: গোবিন্দ সরকার বাড়ির নং : n0080 বয়স : 57 লিঙ্গ : পুরুষ	ZMJ2216562 ফটো উপলব্ধ	552 নাম : সুভাষ সরকার পিতার নাম: সুবল সরকার বাড়ির নং : n0070 বয়স : 39 লিঙ্গ : পুরুষ	ZMJ0193961 ফটো উপলব্ধ
553 নাম : অনীতা সরকার স্বামীর নাম: গৌর সরকার বাড়ির নং : n0037 বয়স : 56 লিঙ্গ : মহিলা	WB/03/019/465293 ফটো উপলব্ধ	554 নাম : সুদীপ সরকার পিতার নাম: মনোরঞ্জন সরকার বাড়ির নং : এন0070 বয়স : 21 লিঙ্গ : পুরুষ	ZMJ2605962 ফটো উপলব্ধ	555 নাম : রঞ্জিত সরকার পিতার নাম: কালীপদ সরকার বাড়ির নং : n0056 বয়স : 36 লিঙ্গ : পুরুষ	ZMJ1238914 ফটো উপলব্ধ
556 নাম : সুজিত সরকার পিতার নাম: গোবিন্দ সরকার বাড়ির নং : n0052 বয়স : 30 লিঙ্গ : পুরুষ	ZMJ1870914 ফটো উপলব্ধ	557 নাম : মনোরঞ্জন সরকার পিতার নাম: সুবল সরকার বাড়ির নং : n0070 বয়স : 40 লিঙ্গ : পুরুষ	CGT2501542 ফটো উপলব্ধ	558 নাম : ঝর্ণা সরকার স্বামীর নাম: সুবল সরকার বাড়ির নং : n0037 বয়স : 51 লিঙ্গ : মহিলা	ZMJ2247930 ফটো উপলব্ধ
559 নাম : আকুল সরকার পিতার নাম: তুষ্ট সরকার বাড়ির নং : n0065 বয়স : 76 লিঙ্গ : পুরুষ	WB/03/019/465340 ফটো উপলব্ধ	560 নাম : বাদল সরকার পিতার নাম: সুধীর সরকার বাড়ির নং : n0046 বয়স : 44 লিঙ্গ : পুরুষ	CGT1321413 ফটো উপলব্ধ	561 নাম : বিষকা সরকার স্বামীর নাম: বিশ্বনাথ সরকার বাড়ির নং : n0073 বয়স : 53 লিঙ্গ : মহিলা	WB/03/019/465375 ফটো উপলব্ধ
562 নাম : মনোরঞ্জন সরকার পিতার নাম: কালীপদ সরকার বাড়ির নং : n0056 বয়স : 28 লিঙ্গ : পুরুষ	ZMJ1870815 ফটো উপলব্ধ	563 নাম : সুপ্রিয় সরকার পিতার নাম: সুভাষ সরকার বাড়ির নং : n0046 বয়স : 35 লিঙ্গ : পুরুষ	ZMJ1151984 ফটো উপলব্ধ	564 নাম : অনিতা সরকার স্বামীর নাম: সুপ্রিয় সরকার বাড়ির নং : n0046 বয়স : 28 লিঙ্গ : মহিলা	ZMJ1870872 ফটো উপলব্ধ
565 নাম : চুম্বকী সরকার বিশ্বাস স্বামীর নাম: প্রাণ কুম্ভ সরকার বাড়ির নং : এন0052 বয়স : 27 লিঙ্গ : মহিলা	ZMJ2121275 ফটো উপলব্ধ	566 নাম : রীনা সরকার পিতার নাম: সুবল সরকার বাড়ির নং : n0037 বয়স : 28 লিঙ্গ : মহিলা	ZMJ1870948 ফটো উপলব্ধ	567 নাম : মনি সরকার স্বামীর নাম: সুরত সরকার বাড়ির নং : N0046 বয়স : 25 লিঙ্গ : মহিলা	ZMJ2351138 ফটো উপলব্ধ
568 নাম : ববিতা রায় স্বামীর নাম: হরশীত সরকার বাড়ির নং : n0065 বয়স : 37 লিঙ্গ : মহিলা	ZMJ1365915 ফটো উপলব্ধ	569 নাম : রিনারানী সরকার স্বামীর নাম: প্রকাশ সরকার বাড়ির নং : n0068 বয়স : 34 লিঙ্গ : মহিলা	ZMJ1788702 ফটো উপলব্ধ	570 নাম : সুকুমার সরকার পিতার নাম: কালীপদ সরকার বাড়ির নং : n0038 বয়স : 49 লিঙ্গ : পুরুষ	WB/03/019/465417 ফটো উপলব্ধ



বিধানসভা নির্বাচনক্ষেত্রের নং, নাম : 16-ময়নাগুড়ি
ভাগ নং, নাম : 1-কাহারের বাড়ি, শাকাতীদিঘী, ধরতিমোহনের বাড়ী

571 নাম : মালতী মন্ডল(সরকার) স্বামীর নাম: সুকুমার সরকার বাড়ির নং : n0038 বয়স : 34 লিঙ্গ : মহিলা	ZMJ1238740 ফটো উপলব্ধ	572 নাম : সুকদেব সরকার পিতার নাম: সুধীর সরকার বাড়ির নং : n0046 বয়স : 61 লিঙ্গ : পুরুষ	ZMJ2805620 ফটো উপলব্ধ	573 নাম : মামনি বিশ্বাস সরকার স্বামীর নাম: সুভাষ সরকার বাড়ির নং : n0070 বয়স : 36 লিঙ্গ : মহিলা	ZMJ0193979 ফটো উপলব্ধ
574 নাম : বিকাশ সরকার পিতার নাম: হারান সরকার বাড়ির নং : n0068 বয়স : 32 লিঙ্গ : পুরুষ	ZMJ1534627 ফটো উপলব্ধ	575 নাম : বেদনা সরকার স্বামীর নাম: জগদীশ সরকার বাড়ির নং : n0037 বয়স : 46 লিঙ্গ : মহিলা	CGT2158731 ফটো উপলব্ধ	576 নাম : নন্দলাল সরকার পিতার নাম: কালিপদ সরকার বাড়ির নং : n0038 বয়স : 35 লিঙ্গ : পুরুষ	ZMJ1238898 ফটো উপলব্ধ
577 নাম : পার্বতী সরকার স্বামীর নাম: নন্দলাল সরকার বাড়ির নং : n0038 বয়স : 34 লিঙ্গ : মহিলা	ZMJ1437268 ফটো উপলব্ধ	578 নাম : ফুলচান সরকার পিতার নাম: নোদুচরন সরকার বাড়ির নং : n0039 বয়স : 63 লিঙ্গ : পুরুষ	WB/03/019/465066 ফটো উপলব্ধ	579 নাম : মিনা বিশ্বাস পিতার নাম: শান্তিলাল বিশ্বাস বাড়ির নং : n0056 বয়স : 32 লিঙ্গ : মহিলা	TTV1719558 ফটো উপলব্ধ
580 নাম : মহেন্দ্র নাথ সরকার পিতার নাম: ফুলচান সরকার বাড়ির নং : n0039 বয়স : 30 লিঙ্গ : পুরুষ	ZMJ1667005 ফটো উপলব্ধ	581 নাম : রাখি মন্ডল (সরকার) স্বামীর নাম: গোপাল সরকার বাড়ির নং : n0046 বয়স : 43 লিঙ্গ : মহিলা	CGT2158681 ফটো উপলব্ধ	582 নাম : সুব্রত সরকার পিতার নাম: সুকদেব সরকার বাড়ির নং : n0046 বয়স : 34 লিঙ্গ : পুরুষ	ZMJ1238948 ফটো উপলব্ধ
583 নাম : প্রদীপ সরকার পিতার নাম: সুধীর সরকার বাড়ির নং : n0046 বয়স : 54 লিঙ্গ : পুরুষ	WB/03/019/465179 ফটো উপলব্ধ	584 নাম : তাপস সরকার পিতার নাম: ফুলচান সরকার বাড়ির নং : n0039 বয়স : 36 লিঙ্গ : পুরুষ	ZMJ1152016 ফটো উপলব্ধ	585 নাম : গোপাল সরকার পিতার নাম: সুধীর সরকার বাড়ির নং : n0046 বয়স : 51 লিঙ্গ : পুরুষ	WB/03/019/465425 ফটো উপলব্ধ
586 নাম : কালীপদ সরকার পিতার নাম: নোদুচরন সরকার বাড়ির নং : n0038 বয়স : 76 লিঙ্গ : পুরুষ	WB/03/019/465060 ফটো উপলব্ধ	587 নাম : হরশীত সরকার পিতার নাম: আকুল সরকার বাড়ির নং : n0065 বয়স : 40 লিঙ্গ : পুরুষ	CGT2501534 ফটো উপলব্ধ	588 নাম : মিনতী সরকার স্বামীর নাম: চণ্ডী সরকার বাড়ির নং : n0071 বয়স : 57 লিঙ্গ : মহিলা	WB/03/019/465381 ফটো উপলব্ধ
589 নাম : পঙ্কজ সরকার পিতার নাম: লক্ষ্মণ সরকার বাড়ির নং : এন0243 বয়স : 26 লিঙ্গ : পুরুষ	ZMJ2121382 ফটো উপলব্ধ	590 নাম : গোবিন্দ সরকার পিতার নাম: জুরান সরকার বাড়ির নং : n0052 বয়স : 86 লিঙ্গ : পুরুষ	ZMJ2202877 ফটো উপলব্ধ	591 নাম : দীপা রায় সরকার স্বামীর নাম: বাপী সরকার বাড়ির নং : এন0066 বয়স : 30 লিঙ্গ : মহিলা	NFH1609130 ফটো উপলব্ধ
592 নাম : শেফালী সরকার স্বামীর নাম: সুধীর সরকার বাড়ির নং : n0046 বয়স : 86 লিঙ্গ : মহিলা	WB/03/019/465552 ফটো উপলব্ধ	593 নাম : সমর সরকার পিতার নাম: সুবল সরকার বাড়ির নং : এন0037 বয়স : 23 লিঙ্গ : পুরুষ	ZMJ2457307 ফটো উপলব্ধ	594 নাম : বনমালা সরকার স্বামীর নাম: আকুল সরকার বাড়ির নং : n0065 বয়স : 66 লিঙ্গ : মহিলা	ZMJ2196822 ফটো উপলব্ধ
595 নাম : নিরঞ্জন সরকার পিতার নাম: শান্তিলাল সরকার বাড়ির নং : n0063 বয়স : 49 লিঙ্গ : পুরুষ	WB/03/019/465379 ফটো উপলব্ধ	596 নাম : কালীপদ সরকার পিতার নাম: সুরেন সরকার বাড়ির নং : n0056 বয়স : 71 লিঙ্গ : পুরুষ	WB/03/019/365775 ফটো উপলব্ধ	597 নাম : কল্পনা সরকার স্বামীর নাম: নিতাই সরকার বাড়ির নং : n0037 বয়স : 47 লিঙ্গ : মহিলা	CGT2158723 ফটো উপলব্ধ
598 নাম : দশমী সরকার স্বামীর নাম: নিরঞ্জন সরকার বাড়ির নং : n0063 বয়স : 42 লিঙ্গ : মহিলা	CGT2218055 ফটো উপলব্ধ	599 নাম : গৌর সরকার পিতার নাম: শান্তিলাল সরকার বাড়ির নং : n0063 বয়স : 57 লিঙ্গ : পুরুষ	WB/03/019/465751 ফটো উপলব্ধ	600 নাম : ভাগ্যবতী সরকার পিতার নাম: বিশ্বনাথ সরকার বাড়ির নং : n0073 বয়স : 30 লিঙ্গ : মহিলা	ZMJ1870955 ফটো উপলব্ধ



বিধানসভা নির্বাচনক্ষেত্রের নং, নাম : 16-ময়নাগুড়ি
ভাগ নং, নাম : 1-কাহারের বাড়ি, শাকাতীদিঘী, ধরতিমোহনের বাড়ী

601 নাম : মনমালা সরকার স্বামীর নাম: গৌর সরকার বাড়ির নং : n0063 বয়স : 51 লিঙ্গ : মহিলা WB/03/019/465752 ফটো উপলব্ধ	602 নাম : ফুলমালা সরকার স্বামীর নাম: কালীপদ সরকার বাড়ির নং : n0056 বয়স : 61 লিঙ্গ : মহিলা WB/03/019/365335 ফটো উপলব্ধ	603 নাম : প্রকাশ সরকার পিতার নাম: হারান সরকার বাড়ির নং : n0068 বয়স : 39 লিঙ্গ : পুরুষ CGT2644615 ফটো উপলব্ধ
604 নাম : অরবিন্দ সরকার পিতার নাম: আকুল সরকার বাড়ির নং : n0065 বয়স : 42 লিঙ্গ : পুরুষ CGT2501567 ফটো উপলব্ধ	605 নাম : নিতাই সরকার পিতার নাম: মান্য সরকার বাড়ির নং : n0037 বয়স : 56 লিঙ্গ : পুরুষ WB/03/019/465441 ফটো উপলব্ধ	606 নাম : বীনা সরকার পিতার নাম: নিতাই সরকার বাড়ির নং : n0037 বয়স : 28 লিঙ্গ : মহিলা ZMJ1870971 ফটো উপলব্ধ
607 নাম : শিপ্রা সরকার স্বামীর নাম: অরবিন্দ সরকার বাড়ির নং : n0065 বয়স : 31 লিঙ্গ : মহিলা ZMJ1667260 ফটো উপলব্ধ	608 নাম : কনিকা রায় সরকার স্বামীর নাম: অনন্ত সরকার বাড়ির নং : 71 বয়স : 37 লিঙ্গ : মহিলা CGT2720100 ফটো উপলব্ধ	609 নাম : উৎপল সরকার পিতার নাম: ফুলচান সরকার বাড়ির নং : n0039 বয়স : 27 লিঙ্গ : পুরুষ ZMJ2095131 ফটো উপলব্ধ
610 নাম : ঈশ্বর সরকার পিতার নাম: আনন্দ সরকার বাড়ির নং : n0050 বয়স : 50 লিঙ্গ : পুরুষ ZMJ2220622 ফটো উপলব্ধ	611 নাম : মুক্তা সরকার পিতার নাম: বিশ্বনাথ সরকার বাড়ির নং : এন0073 বয়স : 27 লিঙ্গ : মহিলা ZMJ2458222 ফটো উপলব্ধ	612 নাম : সুমতী সরকার স্বামীর নাম: পরেশ সরকার বাড়ির নং : n0063 বয়স : 50 লিঙ্গ : মহিলা ZMJ2204352 ফটো উপলব্ধ
613 নাম : গৌড় সরকার পিতার নাম: মান্য সরকার বাড়ির নং : n0037 বয়স : 63 লিঙ্গ : পুরুষ ZMJ2257160 ফটো উপলব্ধ	614 নাম : সবিতা সরকার স্বামীর নাম: দেবকান্ত সরকার বাড়ির নং : N000 বয়স : 24 লিঙ্গ : মহিলা ZMJ2350957 ফটো উপলব্ধ	615 নাম : রানু সরকার স্বামীর নাম: ধর্ম সরকার বাড়ির নং : n0050 বয়স : 42 লিঙ্গ : মহিলা CGT2218261 ফটো উপলব্ধ
616 নাম : কামনা সরকার স্বামীর নাম: পূর্ণ সরকার বাড়ির নং : n0050 বয়স : 39 লিঙ্গ : মহিলা ZMJ1238799 ফটো উপলব্ধ	617 নাম : হরিদাস সরকার পিতার নাম: গোবিন্দ সরকার বাড়ির নং : n0052 বয়স : 36 লিঙ্গ : পুরুষ ZMJ1238856 ফটো উপলব্ধ	618 নাম : বানু সরকার স্বামীর নাম: প্রেমানন্দ সরকার বাড়ির নং : n0080 বয়স : 51 লিঙ্গ : মহিলা WB/03/019/465215 ফটো উপলব্ধ
619 নাম : গীতা সরকার স্বামীর নাম: ঈশ্বর সরকার বাড়ির নং : n0050 বয়স : 43 লিঙ্গ : মহিলা CGT2159291 ফটো উপলব্ধ	620 নাম : কার্তিক সরকার পিতার নাম: গোবিন্দ সরকার বাড়ির নং : n0052 বয়স : 45 লিঙ্গ : পুরুষ CGT2402410 ফটো উপলব্ধ	621 নাম : লক্ষণ সরকার পিতার নাম: রসিক সরকার বাড়ির নং : n0243 বয়স : 58 লিঙ্গ : পুরুষ ZMJ1788751 ফটো উপলব্ধ
622 নাম : খুশি মোহন সরকার পিতার নাম: লক্ষণ সরকার বাড়ির নং : n0240 বয়স : 40 লিঙ্গ : পুরুষ ZMJ1788736 ফটো উপলব্ধ	623 নাম : অঞ্জনা মন্ডল(সরকার) স্বামীর নাম: জয়কৃষ্ণ মন্ডল বাড়ির নং : n0052 বয়স : 32 লিঙ্গ : মহিলা ZMJ1788629 ফটো উপলব্ধ	624 নাম : প্রানকৃষ্ণ সরকার পিতার নাম: গোবিন্দ সরকার বাড়ির নং : n0052 বয়স : 40 লিঙ্গ : পুরুষ CGT2403145 ফটো উপলব্ধ
625 নাম : রুপম সরকার পিতার নাম: সুবল সরকার বাড়ির নং : n0037 বয়স : 36 লিঙ্গ : পুরুষ ZMJ2095164 ফটো উপলব্ধ	626 নাম : চারুবালা সরকার স্বামীর নাম: গোবিন্দ সরকার বাড়ির নং : n0080 বয়স : 63 লিঙ্গ : মহিলা ZMJ2202869 ফটো উপলব্ধ	627 নাম : নন্দ সরকার পিতার নাম: চন্ডী সরকার বাড়ির নং : 71 বয়স : 37 লিঙ্গ : পুরুষ CGT2720068 ফটো উপলব্ধ
628 নাম : বেদানা সরকার স্বামীর নাম: সুবল সরকার বাড়ির নং : n0070 বয়স : 76 লিঙ্গ : মহিলা WB/03/019/465150 ফটো উপলব্ধ	629 নাম : জয়কৃষ্ণ সরকার পিতার নাম: গোবিন্দ সরকার বাড়ির নং : n0052 বয়স : 38 লিঙ্গ : পুরুষ ZMJ1365907 ফটো উপলব্ধ	630 নাম : আশা পূর্ণ সরকার মায়ের নাম: মালতী সরকার বাড়ির নং : n0254 বয়স : 28 লিঙ্গ : পুরুষ ZMJ1870989 ফটো উপলব্ধ



বিধানসভা নির্বাচনক্ষেত্রের নং, নাম : 16-ময়নাগুড়ি
ভাগ নং, নাম : 1-কাহারের বাড়ি, শাকাতীদিঘী, ধরতিমোহনের বাড়ী

631 নাম : পম্পা সরকার(দাস) স্বামীর নাম: সুভাষ সরকার বাড়ির নং : n0046 বয়স : 52 লিঙ্গ : মহিলা	WB/03/019/465787	632 নাম : বিজয় কুমার সরকার পিতার নাম: প্রেমানন্দ সরকার বাড়ির নং : n0080 বয়স : 28 লিঙ্গ : পুরুষ	ZMJ2041747	633 নাম : সুশান্ত সরকার পিতার নাম: চন্ডি সরকার বাড়ির নং : n0071 বয়স : 32 লিঙ্গ : পুরুষ	ZMJ1534577
634 নাম : মালতী সরকার স্বামীর নাম: শীতল সরকার বাড়ির নং : n0070 বয়স : 56 লিঙ্গ : মহিলা	WB/03/019/465232	635 নাম : মুণাল সরকার পিতার নাম: গঙ্গা চরণ সরকার বাড়ির নং : এন0066 বয়স : 24 লিঙ্গ : পুরুষ	ZMJ2455996	636 নাম : পার্থ সরকার পিতার নাম: শুকদেব সরকার বাড়ির নং : n0046 বয়স : 31 লিঙ্গ : পুরুষ	ZMJ1534551
637 নাম : দেবকান্ত সরকার পিতার নাম: লক্ষণ সরকার বাড়ির নং : n0238 বয়স : 29 লিঙ্গ : পুরুষ	ZMJ1788710	638 নাম : মমতা সরকার স্বামীর নাম: লক্ষণ সরকার বাড়ির নং : n0241 বয়স : 53 লিঙ্গ : মহিলা	ZMJ1788744	639 নাম : অজয় কান্তি সরকার পিতার নাম: প্রেমানন্দ সরকার বাড়ির নং : n0080 বয়স : 31 লিঙ্গ : পুরুষ	ZMJ1666932
640 নাম : আরতী সরকার স্বামীর নাম: খুসী মোহন সরকার বাড়ির নং : n0240 বয়স : 35 লিঙ্গ : মহিলা	ZMJ2095255	641 নাম : বুদ্ধদেব সরকার পিতার নাম: গৌর সরকার বাড়ির নং : n0037 বয়স : 27 লিঙ্গ : পুরুষ	ZMJ2095198	642 নাম : জয়ন্তী সরকার পিতার নাম: বিশ্ব নাথ সরকার বাড়ির নং : এন0073 বয়স : 23 লিঙ্গ : মহিলা	ZMJ2460038
643 নাম : নবীন কুমার সরকার পিতার নাম: নিতাই সরকার বাড়ির নং : এন0037 বয়স : 24 লিঙ্গ : পুরুষ	ZMJ2490068	644 নাম : সুভাষ সরকার পিতার নাম: সুধীর চন্দ্র সরকার বাড়ির নং : n0046 বয়স : 58 লিঙ্গ : পুরুষ	CGT1277912	645 নাম : নিশি সরকার পিতার নাম: লক্ষণ সরকার বাড়ির নং : n0239 বয়স : 35 লিঙ্গ : পুরুষ	ZMJ1788728
646 নাম : পলাশ সরকার পিতার নাম: হারান সরকার বাড়ির নং : n0265 বয়স : 28 লিঙ্গ : পুরুষ	ZMJ1984160	647 নাম : চণ্ডী সরকার পিতার নাম: মান্য সরকার বাড়ির নং : n0071 বয়স : 61 লিঙ্গ : পুরুষ	WB/03/019/465378	648 নাম : সঙ্গীতা পোদ্দার স্বামীর নাম: যমুনা পোদ্দার বাড়ির নং : এন0025 বয়স : 24 লিঙ্গ : মহিলা	ZMJ2694859
649 নাম : অভিজিৎ সরকার পিতার নাম: ধর্ম সরকার বাড়ির নং : এন0012 বয়স : 22 লিঙ্গ : পুরুষ	ZMJ2522332	650 নাম : আশীষ সরকার পিতার নাম: ঈশ্বর সরকার বাড়ির নং : বাংলাঝার বয়স : 20 লিঙ্গ : পুরুষ	ZMJ2695989	651 নাম : পুষ্প সরকার স্বামীর নাম: ফুলচান সরকার বাড়ির নং : n0039 বয়স : 56 লিঙ্গ : মহিলা	WB/03/019/465200
652 নাম : পরেশ সরকার পিতার নাম: শান্তিলাল সরকার বাড়ির নং : n0063 বয়স : 61 লিঙ্গ : পুরুষ	ZMJ2204394	653 নাম : পৌতম সরকার পিতার নাম: গৌর সরকার বাড়ির নং : n0037 বয়স : 30 লিঙ্গ : পুরুষ	ZMJ1667013	654 নাম : সুবল সরকার পিতার নাম: মান্য সরকার বাড়ির নং : n0037 বয়স : 59 লিঙ্গ : পুরুষ	ZMJ2247922
655 নাম : আদুরী মন্ডল স্বামীর নাম: হরিদাস সরকার বাড়ির নং : এন0052 বয়স : 25 লিঙ্গ : মহিলা	ZMJ2494649	656 নাম : ফাল্পুনী সরকার পিতার নাম: সুবল সরকার বাড়ির নং : এন0037 বয়স : 26 লিঙ্গ : মহিলা	ZMJ2121515	657 নাম : শীলা সরকার স্বামীর নাম: কান্তীক সরকার বাড়ির নং : n0052 বয়স : 47 লিঙ্গ : মহিলা	ZMJ0194092
658 নাম : কাকুলী সরকার পিতার নাম: কান্তিক সরকার বাড়ির নং : এন0045 বয়স : 21 লিঙ্গ : মহিলা	ZMJ2691053	659 নাম : শোচীরানী সরকার স্বামীর নাম: বানধব সরকার বাড়ির নং : এন0066 বয়স : 51 লিঙ্গ : মহিলা	ZMJ2192235	660 নাম : হারান সরকার পিতার নাম: লালমোহন সরকার বাড়ির নং : n0068 বয়স : 62 লিঙ্গ : পুরুষ	WB/03/019/465621



বিধানসভা নির্বাচনক্ষেত্রের নং, নাম : 16-ময়নাগুড়ি
ভাগ নং, নাম : 1-কাহারের বাড়ি, শাকাতীদিঘী, ধরতিমোহনের বাড়ী

661 নাম : গঙ্গাচরন সরকার পিতার নাম: বাঞ্ছারাম সরকার বাড়ির নং : n0066 বয়স : 51 লিঙ্গ : পুরুষ	WB/03/019/465151	662 নাম : বাপি সরকার পিতার নাম: বাহুবকুমার সরকার বাড়ির নং : n0066 বয়স : 35 লিঙ্গ : পুরুষ	ZMJ1238922	663 নাম : শেফালী রায় পিতার নাম: বিজয় রায় বাড়ির নং : এন0011 বয়স : 25 লিঙ্গ : মহিলা	ZMJ2113819
664 নাম : রীতা সরকার পিতার নাম: বাহুব সরকার বাড়ির নং : এন0066 বয়স : 22 লিঙ্গ : মহিলা	ZMJ2701423	665 নাম : অমিত সান্যাল পিতার নাম: নরেন সান্যাল বাড়ির নং : এন0049 বয়স : 25 লিঙ্গ : পুরুষ	ZMJ2522415	666 নাম : চিত্ত সান্যাল পিতার নাম: নিবাস সান্যাল বাড়ির নং : n0049 বয়স : 43 লিঙ্গ : পুরুষ	CGT2402428
667 নাম : সুরজিৎ সান্যাল পিতার নাম: বাদল সান্যাল বাড়ির নং : n0049 বয়স : 30 লিঙ্গ : পুরুষ	ZMJ1766955	668 নাম : ধ্রুব সান্যাল পিতার নাম: নরেন সান্যাল বাড়ির নং : এন0049 বয়স : 25 লিঙ্গ : পুরুষ	ZMJ2121564	669 নাম : মিনতি সান্যাল স্বামীর নাম: বীরেন সান্যাল বাড়ির নং : n0049 বয়স : 53 লিঙ্গ : মহিলা	WB/03/019/465814
670 নাম : দীপঙ্কর সান্যাল পিতার নাম: শ্রীনিবাস সান্যাল বাড়ির নং : n0049 বয়স : 27 লিঙ্গ : পুরুষ	ZMJ2095180	671 নাম : প্রফুল্ল সান্যাল স্বামীর নাম: মনোন্দ্র সান্যাল বাড়ির নং : n0049 বয়স : 69 লিঙ্গ : মহিলা	WB/03/019/465300	672 নাম : বীরেন সান্যাল পিতার নাম: কানাইলাল সান্যাল বাড়ির নং : n0049 বয়স : 59 লিঙ্গ : পুরুষ	WB/03/019/465122
673 নাম : প্রমিলা সান্যাল স্বামীর নাম: বাদল সান্যাল বাড়ির নং : n0049 বয়স : 59 লিঙ্গ : মহিলা	WB/03/019/465331	674 নাম : বাদল সান্যাল পিতার নাম: কানাইলাল সান্যাল বাড়ির নং : n0049 বয়স : 63 লিঙ্গ : পুরুষ	WB/03/019/465043	675 নাম : মনোন্দ্র সান্যাল পিতার নাম: কানাইলাল সান্যাল বাড়ির নং : n0049 বয়স : 76 লিঙ্গ : পুরুষ	WB/03/019/465210
676 নাম : নরেন সান্যাল পিতার নাম: কানাইলাল সান্যাল বাড়ির নং : n0049 বয়স : 55 লিঙ্গ : পুরুষ	WB/03/019/465508	677 নাম : বিভূতি সান্যাল পিতার নাম: বীরেন সান্যাল বাড়ির নং : n0049 বয়স : 26 লিঙ্গ : পুরুষ	ZMJ2095123	678 নাম : নবকুমার সান্যাল পিতার নাম: নরেন্দ্র নাথ সান্যাল বাড়ির নং : n0049 বয়স : 31 লিঙ্গ : পুরুষ	ZMJ1534585
679 নাম : পুরবি সান্যাল পিতার নাম: বাদল সান্যাল বাড়ির নং : এন000 বয়স : 26 লিঙ্গ : মহিলা	ZMJ2120996	680 নাম : অনুপ সান্যাল পিতার নাম: শ্রীনিবাসী সান্যাল বাড়ির নং : n0049 বয়স : 32 লিঙ্গ : পুরুষ	ZMJ1534676	681 নাম : অপর্ণা সান্যাল স্বামীর নাম: নরেন সান্যাল বাড়ির নং : n0049 বয়স : 50 লিঙ্গ : মহিলা	WB/03/019/465302
682 নাম : আদরী ভৌমিক সান্যাল স্বামীর নাম: প্রভাত চন্দ্র সান্যাল বাড়ির নং : N0049 বয়স : 42 লিঙ্গ : মহিলা	CGT2405843	683 নাম : প্রভাত চন্দ্র সান্যাল পিতার নাম: কানাইলাল সান্যাল বাড়ির নং : n0049 বয়স : 56 লিঙ্গ : পুরুষ	ZMJ2232460	684 নাম : বাপ্পি সান্যাল পিতার নাম: বাদল সান্যাল বাড়ির নং : n0049 বয়স : 34 লিঙ্গ : পুরুষ	ZMJ1151950
685 নাম : দিলীপ সান্যাল পিতার নাম: শ্রীনিবাস সান্যাল বাড়ির নং : n0049 বয়স : 42 লিঙ্গ : পুরুষ	ZMJ1534650	686 নাম : টুঙ্গা সান্যাল(ব্যাপারী) স্বামীর নাম: নবকুমার সান্যাল বাড়ির নং : n00276 বয়স : 27 লিঙ্গ : মহিলা	ZMJ1984277	687 নাম : নিরঞ্জন দাস পিতার নাম: নিমাইপদ দাস বাড়ির নং : n0043 বয়স : 31 লিঙ্গ : পুরুষ	ZMJ1534643
688 নাম : গৌরপদ দাস পিতার নাম: নকুল দাস বাড়ির নং : n0043 বয়স : 89 লিঙ্গ : পুরুষ	WB/03/019/465414	689 নাম : প্রমিলা দাস স্বামীর নাম: শান্তি পদ দাস বাড়ির নং : n0043 বয়স : 56 লিঙ্গ : মহিলা	CGT2570794	690 নাম : নিমাইপদ দাস পিতার নাম: গৌরপদ দাস বাড়ির নং : n0043 বয়স : 59 লিঙ্গ : পুরুষ	WB/03/019/465012



বিধানসভা নির্বাচনক্ষেত্রের নং, নাম : 16-ময়নাগুড়ি
ভাগ নং, নাম : 1-কাহারের বাড়ি, শাকাতীদিঘী, ধরতিমোহনের বাড়ী

691	ZMJ1238906	692	CGT2501476	693	YUG1566686
নাম : প্রসান্ত দাস পিতার নাম: নিমাইপদ দাস বাড়ির নং : n0043 বয়স : 34 লিঙ্গ : পুরুষ	ফটো উপলব্ধ	নাম : শু ক্লা দাস(সরকার) স্বামীর নাম: মনোরঞ্জম সরকার বাড়ির নং : n0043 বয়স : 39 লিঙ্গ : মহিলা	ফটো উপলব্ধ	নাম : মনসা সরকার পিতার নাম: বিমল সরকার বাড়ির নং : এন0043 বয়স : 31 লিঙ্গ : মহিলা	ফটো উপলব্ধ
694	CGT2501492	695	ZMJ1788769	696	ZMJ1151927
নাম : সোহাগী দাস স্বামীর নাম: বাদল সরকার বাড়ির নং : n0043 বয়স : 39 লিঙ্গ : মহিলা	ফটো উপলব্ধ	নাম : দীপক সরকার পিতার নাম: বীরেন সরকার বাড়ির নং : n0043 বয়স : 39 লিঙ্গ : পুরুষ	ফটো উপলব্ধ	নাম : সুশান্ত দাস পিতার নাম: শান্তি পদ দাস বাড়ির নং : n0043 বয়স : 35 লিঙ্গ : পুরুষ	ফটো উপলব্ধ
697	ZMJ1788538	698	CGT1274976	699	CGT2403103
নাম : সমর দাস পিতার নাম: শান্তি পদ দাস বাড়ির নং : n0043 বয়স : 29 লিঙ্গ : পুরুষ	ফটো উপলব্ধ	নাম : পরিক্ষীত সাহা পিতার নাম: কান্তীক সাহা বাড়ির নং : n0040 বয়স : 53 লিঙ্গ : পুরুষ	ফটো উপলব্ধ	নাম : শেফালী সাহা স্বামীর নাম: প্রদীপ সাহা বাড়ির নং : n0040 বয়স : 41 লিঙ্গ : মহিলা	ফটো উপলব্ধ
700	WB/03/019/465023	701	CGT2402436	702	CGT1275601
নাম : প্রদীপ সাহা পিতার নাম: কান্তীক সাহা বাড়ির নং : n0040 বয়স : 51 লিঙ্গ : পুরুষ	ফটো উপলব্ধ	নাম : শীলা সাহা স্বামীর নাম: পরিক্ষীত সাহা বাড়ির নং : বাংলাবার বয়স : 45 লিঙ্গ : মহিলা	ফটো উপলব্ধ	নাম : পরিমল সাহা পিতার নাম: কান্তীক সাহা বাড়ির নং : n0040 বয়স : 64 লিঙ্গ : পুরুষ	ফটো উপলব্ধ
703	CGT2158749	704	ZMJ2095156	705	WB/03/019/465119
নাম : রত্না সাহা স্বামীর নাম: সুভাষ সাহা বাড়ির নং : n0041 বয়স : 44 লিঙ্গ : মহিলা	ফটো উপলব্ধ	নাম : পার্থ সাহা পিতার নাম: পরিমল সাহা বাড়ির নং : n0040 বয়স : 26 লিঙ্গ : পুরুষ	ফটো উপলব্ধ	নাম : রুমা সাহা স্বামীর নাম: অধীর সাহা বাড়ির নং : n0074 বয়স : 69 লিঙ্গ : মহিলা	ফটো উপলব্ধ
706	ZMJ2440444	707	ZMJ2121580	708	CGT1278696
নাম : শিল্পী সাহা পিতার নাম: পরীক্ষিত সাহা বাড়ির নং : এন0040 বয়স : 23 লিঙ্গ : মহিলা	ফটো উপলব্ধ	নাম : অনিমা মন্ডল স্বামীর নাম: আনন্দ অধিকারী বাড়ির নং : এন0074 বয়স : 39 লিঙ্গ : মহিলা	ফটো উপলব্ধ	নাম : অঞ্জলী কুণ্ডু (সাহা) স্বামীর নাম: পরিমল কুণ্ডু (সাহা) বাড়ির নং : n0040 বয়স : 58 লিঙ্গ : মহিলা	ফটো উপলব্ধ
709	CGT2720241	710	CGT2720258	711	WB/03/019/465877
নাম : সুস্মিতা সাহা (দে) স্বামীর নাম: সুবোধ সাহা বাড়ির নং : 74 বয়স : 48 লিঙ্গ : মহিলা	ফটো উপলব্ধ	নাম : তুলসী সাহা স্বামীর নাম: সুধীর সাহা বাড়ির নং : 74 বয়স : 39 লিঙ্গ : মহিলা	ফটো উপলব্ধ	নাম : সুধীর সাহা পিতার নাম: অধীর সাহা বাড়ির নং : n0074 বয়স : 49 লিঙ্গ : পুরুষ	ফটো উপলব্ধ
712	WB/03/019/465411	713	CGT2402444	714	ZMJ2714988
নাম : সুভাষ সাহা পিতার নাম: সুরেন্দ্র সাহা বাড়ির নং : n0041 বয়স : 51 লিঙ্গ : পুরুষ	ফটো উপলব্ধ	নাম : সুবোধ সাহা পিতার নাম: অধীর সাহা বাড়ির নং : n0074 বয়স : 42 লিঙ্গ : পুরুষ	ফটো উপলব্ধ	নাম : দীপা রায় স্বামীর নাম: কালীপদ রায় বাড়ির নং : এন0197 বয়স : 23 লিঙ্গ : মহিলা	ফটো উপলব্ধ
715	ZMJ1874262	716	ZMJ2689842	717	ZMJ2745222
নাম : মল্লিকা রায় পিতার নাম: ফলেন রায় বাড়ির নং : বাংলাঝাড় বয়স : 28 লিঙ্গ : মহিলা	ফটো উপলব্ধ	নাম : ভবতোষ রায় পিতার নাম: ভূপেন রায় বাড়ির নং : বাংলা ঝাড় বয়স : 22 লিঙ্গ : পুরুষ	ফটো উপলব্ধ	নাম : বিষয়া রায় স্বামীর নাম: সনজিৎ রায় বাড়ির নং : এন0109 বয়স : 21 লিঙ্গ : মহিলা	ফটো উপলব্ধ
718	ZMJ2749869	719	ZMJ2749919	720	ZMJ2751873
নাম : তপতী সৌদাগর মন্ডল স্বামীর নাম: সুধাংশু মণ্ডল বাড়ির নং : এন0059 বয়স : 23 লিঙ্গ : মহিলা	ফটো উপলব্ধ	নাম : স্নেহাশিস সান্যাল পিতার নাম: শ্রীনিবাস সান্যাল বাড়ির নং : এন0049 বয়স : 20 লিঙ্গ : পুরুষ	ফটো উপলব্ধ	নাম : ইতি ভৌমিক পিতার নাম: সুশান্ত ভৌমিক বাড়ির নং : এন0054 বয়স : 21 লিঙ্গ : মহিলা	ফটো উপলব্ধ



বিধানসভা নির্বাচনক্ষেত্রের নং, নাম : 16-ময়নাগুড়ি
ভাগ নং, নাম : 1-কাহারের বাড়ি, শাকাতীদিঘী, ধরতিমোহনের বাড়ী

721 নাম : সুপ্লাব দাস মায়ের নাম: প্রমীলা দাস বাড়ির নং : এন0043 বয়স : 22 লিঙ্গ : পুরুষ	ZMJ2760536 ফটো উপলব্ধ	722 নাম : লাবনী রায় স্বামীর নাম: গোবিন্দ রায় বাড়ির নং : এন0096 বয়স : 22 লিঙ্গ : মহিলা	ZMJ2767887 ফটো উপলব্ধ	723 নাম : সঞ্জয় রায় পিতার নাম: চন্দ্রকান্ত রায় বাড়ির নং : নং004 বয়স : 23 লিঙ্গ : পুরুষ	ZMJ2768661 ফটো উপলব্ধ
724 নাম : কণিকা রায় সরকার স্বামীর নাম: তাপস সরকার বাড়ির নং : এন0039 বয়স : 22 লিঙ্গ : মহিলা	ZMJ2770329 ফটো উপলব্ধ	725 নাম : সৌমেন রায় পিতার নাম: নরেশ রায় বাড়ির নং : এন0027 বয়স : 22 লিঙ্গ : পুরুষ	ZMJ2778884 ফটো উপলব্ধ	726 নাম : পারমিতা দাস মন্ডল স্বামীর নাম: সমর দাস বাড়ির নং : কহারের বারি বয়স : 22 লিঙ্গ : মহিলা	ZMJ2775062 ফটো উপলব্ধ
727 নাম : কবিতা রায় স্বামীর নাম: কৌশল রায় বাড়ির নং : সালবাড়ী বয়স : 33 লিঙ্গ : মহিলা	ZMJ2779767 ফটো উপলব্ধ	728 নাম : সঞ্জীত রায় পিতার নাম: নীরেন চন্দ্র রায় বাড়ির নং : এন0031 বয়স : 19 লিঙ্গ : পুরুষ	ZMJ2780963 ফটো উপলব্ধ	729 নাম : পীযুষ সাহা পিতার নাম: পরিমল সাহা বাড়ির নং : এন0040 বয়স : 21 লিঙ্গ : পুরুষ	ZMJ2780997 ফটো উপলব্ধ
730 নাম : কবিতা রায় পিতার নাম: বসন্ত রায় বাড়ির নং : শাকাতীদিঘী বয়স : 32 লিঙ্গ : মহিলা	TTV1730621 ফটো উপলব্ধ	731 নাম : তীয়াস সরকার পিতার নাম: মনোরঞ্জন সরকার বাড়ির নং : এন0070 বয়স : 19 লিঙ্গ : পুরুষ	ZMJ2794360 ফটো উপলব্ধ	732 নাম : প্রিয়বালা সরকার পিতার নাম: রক্ষিত সরকার বাড়ির নং : কাহারেরবরী বয়স : 30 লিঙ্গ : মহিলা	ZMJ1863208 ফটো উপলব্ধ
733 নাম : জয়দেব রায় পিতার নাম: তারাপদ রায় বাড়ির নং : বাংলাবাড় বয়স : 19 লিঙ্গ : পুরুষ	ZMJ2799351 ফটো উপলব্ধ	734 নাম : বিভা রায় পিতার নাম: কৃষ্ণ কান্ত রায় বাড়ির নং : এন0112 বয়স : 21 লিঙ্গ : মহিলা	ZMJ2799724 ফটো উপলব্ধ	735 নাম : হরপ্রিয়া রায় পিতার নাম: মহেন্দ্র নাথ রায় বাড়ির নং : এন0112 বয়স : 20 লিঙ্গ : মহিলা	ZMJ2800373 ফটো উপলব্ধ
736 নাম : সবিতা বিশ্বাস পিতার নাম: মনিন্দ্র বিশ্বাস বাড়ির নং : 800 বয়স : 21 লিঙ্গ : মহিলা	ZMJ2803526 ফটো উপলব্ধ	737 নাম : গোপাল রায় পিতার নাম: নিরঞ্জন রায় বাড়ির নং : বাংলাবার বয়স : 23 লিঙ্গ : পুরুষ	ZMJ2806867 ফটো উপলব্ধ	738 নাম : মুনমুন রায় স্বামীর নাম: প্রদীপ রায় বাড়ির নং : এন0085 বয়স : 27 লিঙ্গ : মহিলা	ZMJ2807535 ফটো উপলব্ধ

739 নাম : পুষ্পিতা রায় স্বামীর নাম: প্রাণেশ রায় বাড়ির নং : n0121 বয়স : 31 লিঙ্গ : মহিলা	ZMJ1871128 ফটো উপলব্ধ	740 নাম : রমেন্দ্র নাথ রায় পিতার নাম: কালাচাঁদ রায় বাড়ির নং : n0186 বয়স : 38 লিঙ্গ : পুরুষ	CGT2644805 ফটো উপলব্ধ	741 নাম : প্রাণেশ রায় পিতার নাম: ভীম রায় বাড়ির নং : n0121 বয়স : 39 লিঙ্গ : পুরুষ	ZMJ0197772 ফটো উপলব্ধ
742 নাম : তুলবালা অধিকারী স্বামীর নাম: সহদেব অধিকারী বাড়ির নং : n0160 বয়স : 76 লিঙ্গ : মহিলা	WB/03/019/465673 ফটো উপলব্ধ	743 নাম : কৃষ্ণ অধিকারী পিতার নাম: সহদেব অধিকারী বাড়ির নং : n0160 বয়স : 48 লিঙ্গ : পুরুষ	WB/03/019/465858 ফটো উপলব্ধ	744 নাম : সারথী রায় (অধিকারী) স্বামীর নাম: কৃষ্ণ অধিকারী বাড়ির নং : n0160 বয়স : 42 লিঙ্গ : মহিলা	CGT2645034 ফটো উপলব্ধ
745 নাম : আজিজা খাতুন স্বামীর নাম: আজিজুল হক বাড়ির নং : n0193 বয়স : 43 লিঙ্গ : মহিলা	CGT1276831 ফটো উপলব্ধ	746 নাম : নরেশ্বর পাল পিতার নাম: বিশেশ্বর পাল বাড়ির নং : n0122 বয়স : 53 লিঙ্গ : পুরুষ	WB/03/019/300779 ফটো উপলব্ধ	747 নাম : মনিবালা পাল স্বামীর নাম: নরেশ্বর পাল বাড়ির নং : n0122 বয়স : 52 লিঙ্গ : মহিলা	WB/03/019/300468 ফটো উপলব্ধ
748 নাম : চন্দন মণ্ডল পিতার নাম: গোপাল মণ্ডল বাড়ির নং : n0228 বয়স : 68 লিঙ্গ : পুরুষ	CGT2403335 ফটো উপলব্ধ	749 নাম : দিপালী মণ্ডল স্বামীর নাম: চন্দন মণ্ডল বাড়ির নং : n0227 বয়স : 54 লিঙ্গ : মহিলা	CGT2403327 ফটো উপলব্ধ	750 নাম : আপলী রায় স্বামীর নাম: ভবেন রায় বাড়ির নং : n0144 বয়স : 56 লিঙ্গ : মহিলা	WB/03/019/465487 ফটো উপলব্ধ
751 নাম : ভবতোষ রায় পিতার নাম: হরিপদ রায় বাড়ির নং : n0135 বয়স : 28 লিঙ্গ : পুরুষ	ZMJ1871094 ফটো উপলব্ধ	752 নাম : পেনিকা রায় স্বামীর নাম: পূর্নদেব রায় বাড়ির নং : n0138 বয়স : 33 লিঙ্গ : মহিলা	ZMJ1535012 ফটো উপলব্ধ	753 নাম : সুমতী রায় স্বামীর নাম: বিমল রায় বাড়ির নং : n0140 বয়স : 58 লিঙ্গ : মহিলা	WB/03/019/465848 ফটো উপলব্ধ
754 নাম : পরেশ রায় পিতার নাম: সুকেশ্বর রায় বাড়ির নং : n0150 বয়স : 32 লিঙ্গ : পুরুষ	ZMJ1534908 ফটো উপলব্ধ	755 নাম : ক্ষীরোদ রায় পিতার নাম: শুক্ল রায় বাড়ির নং : n0139 বয়স : 54 লিঙ্গ : পুরুষ	WB/03/019/465336 ফটো উপলব্ধ	756 নাম : কবিতা রায় স্বামীর নাম: বিধাদু রায় বাড়ির নং : n0156 বয়স : 50 লিঙ্গ : মহিলা	WB/03/019/465384 ফটো উপলব্ধ
757 নাম : সুমতীবালা রায় স্বামীর নাম: সুরেশ রায় বাড়ির নং : n0131 বয়স : 59 লিঙ্গ : মহিলা	WB/03/019/465369 ফটো উপলব্ধ	758 নাম : রাখাল রায় পিতার নাম: ধেধাই রায় বাড়ির নং : n0131 বয়স : 33 লিঙ্গ : পুরুষ	ZMJ1366269 ফটো উপলব্ধ	759 নাম : নিখিল রায় পিতার নাম: নিচুপা রায় বাড়ির নং : n0130 বয়স : 57 লিঙ্গ : পুরুষ	WB/03/019/465578 ফটো উপলব্ধ
760 নাম : সুরেশ রায় পিতার নাম: চেং রায় বাড়ির নং : n0131 বয়স : 61 লিঙ্গ : পুরুষ	WB/03/019/465140 ফটো উপলব্ধ	761 নাম : জয়শ্রী রায় স্বামীর নাম: বাবলু রায় বাড়ির নং : n0133 বয়স : 54 লিঙ্গ : মহিলা	ZMJ2212504 ফটো উপলব্ধ	762 নাম : কেশব রায় পিতার নাম: রুদ্রমোহন রায় বাড়ির নং : n0136 বয়স : 61 লিঙ্গ : পুরুষ	WB/03/019/465388 ফটো উপলব্ধ
763 নাম : বিপুল রায় পিতার নাম: কেশব রায় বাড়ির নং : n0136 বয়স : 35 লিঙ্গ : পুরুষ	ZMJ1239276 ফটো উপলব্ধ	764 নাম : বাপি রায় পিতার নাম: ক্ষিরোদ রায় বাড়ির নং : এন0139 বয়স : 27 লিঙ্গ : পুরুষ	ZMJ2567543 ফটো উপলব্ধ	765 নাম : কনিকা রায় স্বামীর নাম: শুকেশ্বর রায় বাড়ির নং : n0154 বয়স : 36 লিঙ্গ : মহিলা	ZMJ1437433 ফটো উপলব্ধ
766 নাম : রুপবালা রায় স্বামীর নাম: শিশিন রায় বাড়ির নং : n0154 বয়স : 66 লিঙ্গ : মহিলা	ZMJ2258598 ফটো উপলব্ধ	767 নাম : মমতা রায় পিতার নাম: সুভাষ রায় বাড়ির নং : n0128 বয়স : 44 লিঙ্গ : মহিলা	CGT2159259 ফটো উপলব্ধ	768 নাম : প্রতিমা রায় স্বামীর নাম: লক্ষ্মীকান্ত রায় বাড়ির নং : n0176 বয়স : 56 লিঙ্গ : মহিলা	CGT1321645 ফটো উপলব্ধ



769	WB/03/019/465844	ফটো উপলব্ধ	770	WB/03/019/465684	ফটো উপলব্ধ	Q 771	CGT2645000	ফটো উপলব্ধ
নাম : বাসন্তী রায় স্বামীর নাম: ফালিন রায় বাড়ির নং : n0197 বয়স : 51 লিঙ্গ : মহিলা			নাম : নীরবালা রায় স্বামীর নাম: খুমচা রায় বাড়ির নং : n0159 বয়স : 78 লিঙ্গ : মহিলা			নাম : অনিমা রায় স্বামীর নাম: উদয় রায় বাড়ির নং : বয়স : 51 লিঙ্গ : মহিলা		
772	CGT2645042	ফটো উপলব্ধ	773	CGT2645067	ফটো উপলব্ধ	774	ZMJ1534957	ফটো উপলব্ধ
নাম : ভবেশ রায় পিতার নাম: রজনী রায় বাড়ির নং : n0168 বয়স : 66 লিঙ্গ : পুরুষ			নাম : কালু রায় পিতার নাম: রজনী রায় বাড়ির নং : n0170 বয়স : 71 লিঙ্গ : পুরুষ			নাম : গোকুল চন্দ্র রায় পিতার নাম: কালচাঁদ রায় বাড়ির নং : n0183 বয়স : 34 লিঙ্গ : পুরুষ		
775	ZMJ1788827	ফটো উপলব্ধ	776	DNF1324433	ফটো উপলব্ধ	777	WB/03/019/465470	ফটো উপলব্ধ
নাম : সুজিত রায় পিতার নাম: ফালিন রায় বাড়ির নং : n0196 বয়স : 29 লিঙ্গ : পুরুষ			নাম : রাজেন রায় পিতার নাম: জগিন রায় বাড়ির নং : n0224 বয়স : 55 লিঙ্গ : পুরুষ			নাম : সরেন রায় পিতার নাম: শিঙ্গি রায় বাড়ির নং : n0148 বয়স : 76 লিঙ্গ : পুরুষ		
778	WB/03/019/465347	ফটো উপলব্ধ	779	CGT2721355	ফটো উপলব্ধ	780	CGT2644912	ফটো উপলব্ধ
নাম : মালবিকা রায় স্বামীর নাম: শুকেশ্বর রায় বাড়ির নং : n0150 বয়স : 53 লিঙ্গ : মহিলা			নাম : জানকী রায় স্বামীর নাম: বিপুল রায় বাড়ির নং : এন0182 বয়স : 37 লিঙ্গ : মহিলা			নাম : ফুল কুমারী রায় স্বামীর নাম: যাত্রা রায় বাড়ির নং : n0154 বয়স : 38 লিঙ্গ : মহিলা		
781	WB/03/019/465376	ফটো উপলব্ধ	782	WB/03/019/465296	ফটো উপলব্ধ	#2 783	CGT2645026	ফটো উপলব্ধ
নাম : সুপেন রায় পিতার নাম: চিয়ারু রায় বাড়ির নং : n0207 বয়স : 76 লিঙ্গ : পুরুষ			নাম : কামেনী রায় স্বামীর নাম: চেং রায় বাড়ির নং : n0131 বয়স : 73 লিঙ্গ : মহিলা			নাম : সুশেশ্বর রায় মায়ের নাম: শিঙ্গিন রায় বাড়ির নং : n0154 বয়স : 39 লিঙ্গ : পুরুষ		
784	WB/03/019/465532	ফটো উপলব্ধ	785	WB/03/019/465854	ফটো উপলব্ধ	786	WB/03/019/465346	ফটো উপলব্ধ
নাম : নিলেশ্বরী রায় স্বামীর নাম: মনষু রায় বাড়ির নং : n0137 বয়স : 61 লিঙ্গ : মহিলা			নাম : কর্ণবালা রায় স্বামীর নাম: সরনে রায় বাড়ির নং : n0156 বয়স : 66 লিঙ্গ : মহিলা			নাম : বিষাদু রায় পিতার নাম: সরেন রায় বাড়ির নং : n0156 বয়স : 53 লিঙ্গ : পুরুষ		
787	WB/03/019/465540	ফটো উপলব্ধ	788	WB/03/019/465386	ফটো উপলব্ধ	789	ZMJ1534973	ফটো উপলব্ধ
নাম : ধেধাই রায় পিতার নাম: দেব্রা রায় বাড়ির নং : n0131 বয়স : 71 লিঙ্গ : পুরুষ			নাম : উপেশ্বর রায় পিতার নাম: চিত্রমন রায় বাড়ির নং : n0149 বয়স : 59 লিঙ্গ : পুরুষ			নাম : মানিক রায় পিতার নাম: নিখিল রায় বাড়ির নং : n0130 বয়স : 31 লিঙ্গ : পুরুষ		
790	WB/03/019/465373	ফটো উপলব্ধ	791	CGT2403087	ফটো উপলব্ধ	792	WB/03/019/465382	ফটো উপলব্ধ
নাম : শান্তি রায় স্বামীর নাম: ক্ষীরোদ রায় বাড়ির নং : n0139 বয়স : 50 লিঙ্গ : মহিলা			নাম : শ্যামল রায় মায়ের নাম: বর্ভেশ্বরী রায় বাড়ির নং : n0147 বয়স : 42 লিঙ্গ : পুরুষ			নাম : অনিতা রায় স্বামীর নাম: উপেশ্বর রায় বাড়ির নং : n0149 বয়স : 53 লিঙ্গ : মহিলা		
793	ZMJ1667310	ফটো উপলব্ধ	794	CGT2218287	ফটো উপলব্ধ	795	ZMJ2742906	ফটো উপলব্ধ
নাম : রনজিৎ রায় পিতার নাম: উপেশ্বর রায় বাড়ির নং : n0149 বয়স : 30 লিঙ্গ : পুরুষ			নাম : সাবিত্রী রায় স্বামীর নাম: গয়ানাথ রায় বাড়ির নং : n0147 বয়স : 42 লিঙ্গ : মহিলা			নাম : স্বর্ণবালা রায় স্বামীর নাম: চিত্তামন রায় বাড়ির নং : n0148 বয়স : 98 লিঙ্গ : মহিলা		
796	ZMJ2566511	ফটো উপলব্ধ	797	WB/03/019/465338	ফটো উপলব্ধ	798	WB/03/019/465276	ফটো উপলব্ধ
নাম : রুপালী রায় স্বামীর নাম: বিজয় কুমার রায় বাড়ির নং : এন0185 বয়স : 30 লিঙ্গ : মহিলা			নাম : শুকেশ্বর রায় পিতার নাম: চিত্রামন রায় বাড়ির নং : n0150 বয়স : 59 লিঙ্গ : পুরুষ			নাম : খলেন রায় পিতার নাম: রুদ্রমোহন রায় বাড়ির নং : n0142 বয়স : 71 লিঙ্গ : পুরুষ		

799	ZMJ1984327	নাম : মোহন রায় পিতার নাম: সনাতন রায় বাড়ির নং : N0001 বয়স : 44 লিঙ্গ : পুরুষ	ফটো উপলব্ধ	800	WB/03/019/465409	নাম : জনতা রায় স্বামীর নাম: পরেশ রায় বাড়ির নং : n0206 বয়স : 55 লিঙ্গ : মহিলা	ফটো উপলব্ধ	801	ZMJ2210318	নাম : শোভারানী রায় স্বামীর নাম: ধীরেন্দ্র নাথ রায় বাড়ির নং : n0153 বয়স : 59 লিঙ্গ : মহিলা	ফটো উপলব্ধ
802	ZMJ2456994	নাম : মামন রায় স্বামীর নাম: বিশুজিৎ রায় বাড়ির নং : এন0131 বয়স : 24 লিঙ্গ : মহিলা	ফটো উপলব্ধ	803	ZMJ2346435	নাম : সুবল রায় পিতার নাম: ধবল রায় বাড়ির নং : n0138 বয়স : 63 লিঙ্গ : পুরুষ	ফটো উপলব্ধ	804	CGT2159143	নাম : উদয়কুমার রায় পিতার নাম: দেবেন্দ্রনাথ রায় বাড়ির নং : n0161 বয়স : 52 লিঙ্গ : পুরুষ	ফটো উপলব্ধ
805	CGT2159192	নাম : যাত্রা রায় পিতার নাম: তেরা রায় বাড়ির নং : n0165 বয়স : 45 লিঙ্গ : পুরুষ	ফটো উপলব্ধ	806	ZMJ2780187	নাম : মালতী রায় স্বামীর নাম: সমারু রায় বাড়ির নং : n0188 বয়স : 64 লিঙ্গ : মহিলা	ফটো উপলব্ধ	807	ZMJ1788819	নাম : সারথী রায় স্বামীর নাম: শ্যামল রায় বাড়ির নং : n0147 বয়স : 34 লিঙ্গ : মহিলা	ফটো উপলব্ধ
808	ZMJ1534965	নাম : দিলীপ রায় পিতার নাম: উপেশ্বর রায় বাড়ির নং : n0149 বয়স : 33 লিঙ্গ : পুরুষ	ফটো উপলব্ধ	809	CGT2644896	নাম : পূর্ণদেব রায় পিতার নাম: সুবল রায় বাড়ির নং : n0138 বয়স : 38 লিঙ্গ : পুরুষ	ফটো উপলব্ধ	810	WB/03/019/465528	নাম : রবিবালা রায় স্বামীর নাম: সুবল রায় বাড়ির নং : n0138 বয়স : 63 লিঙ্গ : মহিলা	ফটো উপলব্ধ
811	ZMJ2214138	নাম : সুনীল রায় পিতার নাম: নিশিকান্ত রায় বাড়ির নং : n0215 বয়স : 48 লিঙ্গ : পুরুষ	ফটো উপলব্ধ	812	WB/03/019/465001	নাম : বিমল রায় পিতার নাম: ক্ষীরমন রায় বাড়ির নং : n0140 বয়স : 66 লিঙ্গ : পুরুষ	ফটো উপলব্ধ	813	WB/03/019/465496	নাম : নীলা রায় পিতার নাম: ক্ষীরমন রায় বাড়ির নং : n0140 বয়স : 59 লিঙ্গ : মহিলা	ফটো উপলব্ধ
814	WB/03/019/465785	নাম : ললিত রায় পিতার নাম: করহল রায় বাড়ির নং : n0141 বয়স : 51 লিঙ্গ : পুরুষ	ফটো উপলব্ধ	815	CGT2645075	নাম : তুলেবালা রায় স্বামীর নাম: কালু রায় বাড়ির নং : n0171 বয়স : 66 লিঙ্গ : মহিলা	ফটো উপলব্ধ	816	CGT2645083	নাম : কৈলাশ রায় পিতার নাম: কালু রায় বাড়ির নং : n0172 বয়স : 40 লিঙ্গ : পুরুষ	ফটো উপলব্ধ
817	WB/03/019/465144	নাম : মফু রায় পিতার নাম: বাবু সিং রায় বাড়ির নং : n0194 বয়স : 58 লিঙ্গ : পুরুষ	ফটো উপলব্ধ	818	WB/03/019/465603	নাম : ফলিন রায় পিতার নাম: বাবু সিং রায় বাড়ির নং : n0196 বয়স : 57 লিঙ্গ : পুরুষ	ফটো উপলব্ধ	819	CGT1277417	নাম : অনিতা রায় স্বামীর নাম: হরিপদ রায় বাড়ির নং : n0135 বয়স : 47 লিঙ্গ : মহিলা	ফটো উপলব্ধ
820	WB/03/019/465869	নাম : অজিত রায় পিতার নাম: চোকভোগ রায় বাড়ির নং : n0135 বয়স : 49 লিঙ্গ : পুরুষ	ফটো উপলব্ধ	821	WB/03/019/465493	নাম : ভুটন রায় স্বামীর নাম: সজন রায় বাড়ির নং : n0157 বয়স : 66 লিঙ্গ : মহিলা	ফটো উপলব্ধ	822	CGT2218089	নাম : নুপেন রায় পিতার নাম: সুপেন রায় বাড়ির নং : n0209 বয়স : 42 লিঙ্গ : পুরুষ	ফটো উপলব্ধ
823	ZMJ2222131	নাম : বর্গেশ্বরী রায় স্বামীর নাম: গুদুমা রায় বাড়ির নং : n0145 বয়স : 71 লিঙ্গ : মহিলা	ফটো উপলব্ধ	824	CGT2218006	নাম : বিজয়কুমার রায় পিতার নাম: কালাচাঁদ রায় বাড়ির নং : n0185 বয়স : 41 লিঙ্গ : পুরুষ	ফটো উপলব্ধ	825	ZMJ2780484	নাম : সামারু রায় পিতার নাম: দেল্লা রায় বাড়ির নং : 145 বয়স : 69 লিঙ্গ : পুরুষ	ফটো উপলব্ধ
826	ZMJ1871136	নাম : নীতিশ রায় পিতার নাম: মফু রায় বাড়ির নং : n0194 বয়স : 28 লিঙ্গ : পুরুষ	ফটো উপলব্ধ	827	CGT2570869	নাম : অলকা রায় স্বামীর নাম: দেবেন্দ্রনাথ রায় বাড়ির নং : n0161 বয়স : 67 লিঙ্গ : মহিলা	ফটো উপলব্ধ	828	ZMJ1366236	নাম : শৈলেন রায় পিতার নাম: সমারু রায় বাড়ির নং : n0191 বয়স : 36 লিঙ্গ : পুরুষ	ফটো উপলব্ধ

829 নাম : কামেবালা রায় স্বামীর নাম: মন্টু রায় বাড়ির নং : n0195 বয়স : 53 লিঙ্গ : মহিলা	ZMJ2565216 ফটো উপলব্ধ	830 নাম : সুনতী রায় স্বামীর নাম: ফুলু রায় বাড়ির নং : n0158 বয়স : 60 লিঙ্গ : মহিলা	WB/03/019/465391 ফটো উপলব্ধ	831 নাম : সুচিত্রা রায় স্বামীর নাম: যাত্রা রায় বাড়ির নং : n0158 বয়স : 42 লিঙ্গ : মহিলা	CGT2159226 ফটো উপলব্ধ
832 নাম : বৈজন্তী রায় স্বামীর নাম: শ্যামল রায় বাড়ির নং : n0190 বয়স : 36 লিঙ্গ : মহিলা	CGT2644839 ফটো উপলব্ধ	833 নাম : বৃধেশ্বর রায় পিতার নাম: সরেন রায় বাড়ির নং : n0148 বয়স : 45 লিঙ্গ : পুরুষ	CGT2218329 ফটো উপলব্ধ	834 নাম : হরিপদ রায় পিতার নাম: চোকভোগ রায় বাড়ির নং : n0135 বয়স : 56 লিঙ্গ : পুরুষ	WB/03/019/465307 ফটো উপলব্ধ
835 নাম : সুমতী রায় স্বামীর নাম: কেশব রায় বাড়ির নং : n0136 বয়স : 53 লিঙ্গ : মহিলা	WB/03/019/465139 ফটো উপলব্ধ	836 নাম : প্রদীপ কুমার রায় পিতার নাম: সজেন রায় বাড়ির নং : n0157 বয়স : 45 লিঙ্গ : পুরুষ	CGT2159416 ফটো উপলব্ধ	837 নাম : মলিন্দ্র নাথ রায় পিতার নাম: রামচন্দ্র রায় বাড়ির নং : n0128 বয়স : 73 লিঙ্গ : পুরুষ	ZMJ2214831 ফটো উপলব্ধ
838 নাম : ধউলি রায় স্বামীর নাম: অতিল রায় বাড়ির নং : n0155 বয়স : 66 লিঙ্গ : মহিলা	ZMJ2258903 ফটো উপলব্ধ	839 নাম : প্রাণেশ্বর রায় পিতার নাম: বিহারু রায় বাড়ির নং : n0127 বয়স : 49 লিঙ্গ : পুরুষ	CGT1276641 ফটো উপলব্ধ	840 নাম : উদয় রায় পিতার নাম: খুমচা রায় বাড়ির নং : n0159 বয়স : 53 লিঙ্গ : পুরুষ	ZMJ2804946 ফটো উপলব্ধ
841 নাম : মাধব রায় পিতার নাম: উদয় রায় বাড়ির নং : বাংলাবাড়ি বয়স : 23 লিঙ্গ : পুরুষ	ZMJ2696201 ফটো উপলব্ধ	842 নাম : গৌতম রায় পিতার নাম: সুভাষ রায় বাড়ির নং : এন0153 বয়স : 24 লিঙ্গ : পুরুষ	ZMJ2440451 ফটো উপলব্ধ	843 নাম : বিশু রায় পিতার নাম: পবিন রায় বাড়ির নং : n0143 বয়স : 32 লিঙ্গ : পুরুষ	ZMJ1534940 ফটো উপলব্ধ
844 নাম : সজেন রায় পিতার নাম: ইজয় রায় বাড়ির নং : n0157 বয়স : 76 লিঙ্গ : পুরুষ	WB/03/019/465542 ফটো উপলব্ধ	845 নাম : অমল রায় মায়ের নাম: বন্তেশ্বরী রায় বাড়ির নং : n0145 বয়স : 42 লিঙ্গ : পুরুষ	CGT2402964 ফটো উপলব্ধ	846 নাম : মমতা রায় পিতার নাম: নিশিকান্ত রায় বাড়ির নং : n0213 বয়স : 32 লিঙ্গ : মহিলা	ZMJ1667328 ফটো উপলব্ধ
847 নাম : অতিল রায় পিতার নাম: চিক্রমন রায় বাড়ির নং : n0155 বয়স : 76 লিঙ্গ : পুরুষ	CGT2159085 ফটো উপলব্ধ	848 নাম : গজেন রায় পিতার নাম: তরয়াল রায় বাড়ির নং : n0211 বয়স : 71 লিঙ্গ : পুরুষ	WB/03/019/465358 ফটো উপলব্ধ	849 নাম : সরুবালা রায় স্বামীর নাম: সুপেন রায় বাড়ির নং : n0208 বয়স : 66 লিঙ্গ : মহিলা	WB/03/019/465762 ফটো উপলব্ধ
850 নাম : শেফালী রায় স্বামীর নাম: শ্যামল রায় বাড়ির নং : n0128 বয়স : 32 লিঙ্গ : মহিলা	ZMJ1437458 ফটো উপলব্ধ	851 নাম : আকালু রায় পিতার নাম: ধোকপোক রায় বাড়ির নং : n0126 বয়স : 56 লিঙ্গ : পুরুষ	ZMJ2198000 ফটো উপলব্ধ	852 নাম : জ্যোতিষ রায় পিতার নাম: ধীরেন রায় বাড়ির নং : n0153 বয়স : 32 লিঙ্গ : পুরুষ	ZMJ1534999 ফটো উপলব্ধ
853 নাম : সুভাষ রায় পিতার নাম: হলত রায় বাড়ির নং : n0153 বয়স : 50 লিঙ্গ : পুরুষ	WB/03/019/465143 ফটো উপলব্ধ	854 নাম : সঞ্জিত রায় পিতার নাম: সুরেশ্বর রায় বাড়ির নং : n0131 বয়স : 28 লিঙ্গ : পুরুষ	ZMJ1871052 ফটো উপলব্ধ	855 নাম : দেবারু রায় পিতার নাম: সুপেন রায় বাড়ির নং : n0207 বয়স : 33 লিঙ্গ : পুরুষ	ZMJ1534916 ফটো উপলব্ধ
856 নাম : যাত্রা রায় মায়ের নাম: রুপবালা রায় বাড়ির নং : n0154 বয়স : 36 লিঙ্গ : পুরুষ	CGT2644920 ফটো উপলব্ধ	857 নাম : দিনবন্ধু রায় পিতার নাম: ক্ষীরোদ রায় বাড়ির নং : এন0139 বয়স : 24 লিঙ্গ : পুরুষ	ZMJ2606051 ফটো উপলব্ধ	858 নাম : সুশীল রায় পিতার নাম: নিচুপ রায় বাড়ির নং : n0132 বয়স : 69 লিঙ্গ : পুরুষ	WB/03/019/465236 ফটো উপলব্ধ

859	WB/03/019/465393	860	ZMJ1414440	861	ZMJ2637098
নাম : কাঞ্চনবালা রায় স্বামীর নাম: নিশিকান্ত রায় বাড়ির নং : n0213 বয়স : 58 লিঙ্গ : মহিলা	ফটো উপলব্ধ	নাম : দীপনাথ রায় পিতার নাম: মনসু রায় বাড়ির নং : n0137 বয়স : 34 লিঙ্গ : পুরুষ	ফটো উপলব্ধ	নাম : মামুনি রায় পিতার নাম: মহেন্দ্রনাথ রায় বাড়ির নং : এন0146 বয়স : 25 লিঙ্গ : মহিলা	ফটো উপলব্ধ
862	ZMJ1667302	863	ZMJ2248086	864	ZMJ1534932
নাম : মিঠুন রায় পিতার নাম: সুশীল রায় বাড়ির নং : n0132 বয়স : 31 লিঙ্গ : পুরুষ	ফটো উপলব্ধ	নাম : মনসু রায় পিতার নাম: তরয়াল রায় বাড়ির নং : n0137 বয়স : 66 লিঙ্গ : পুরুষ	ফটো উপলব্ধ	নাম : কমলেশ রায় পিতার নাম: সুরেশ রায় বাড়ির নং : n0131 বয়স : 31 লিঙ্গ : পুরুষ	ফটো উপলব্ধ
865	WB/03/019/465231	866	ZMJ2201440	867	ZMJ2257244
নাম : খগেন রায় পিতার নাম: গন্ধু রায় বাড়ির নং : n0146 বয়স : 66 লিঙ্গ : পুরুষ	ফটো উপলব্ধ	নাম : দুপুরী রায় স্বামীর নাম: কালাচাঁ রায় বাড়ির নং : n0151 বয়স : 66 লিঙ্গ : মহিলা	ফটো উপলব্ধ	নাম : বাবলু রায় পিতার নাম: ভরসা রায় বাড়ির নং : n0133 বয়স : 53 লিঙ্গ : পুরুষ	ফটো উপলব্ধ
868	ZMJ2270767	869	CGT2403038	870	ZMJ2346054
নাম : গনবালা রায় স্বামীর নাম: কালচাঁদ রায় বাড়ির নং : n0184 বয়স : 64 লিঙ্গ : মহিলা	ফটো উপলব্ধ	নাম : দীনবন্ধু রায় পিতার নাম: উমেশ চন্দ্র রায় বাড়ির নং : n0133 বয়স : 40 লিঙ্গ : পুরুষ	ফটো উপলব্ধ	নাম : পবিন রায় পিতার নাম: জগিন রায় বাড়ির নং : n0143 বয়স : 76 লিঙ্গ : পুরুষ	ফটো উপলব্ধ
871	ZMJ2221539	872	CGT2720654	873	ZMJ2605954
নাম : সরবালা রায় স্বামীর নাম: বিহারু রায় বাড়ির নং : n0127 বয়স : 69 লিঙ্গ : মহিলা	ফটো উপলব্ধ	নাম : পরিমল রায় পিতার নাম: মলিন্দ্র নাথ রায় বাড়ির নং : 90 বয়স : 37 লিঙ্গ : পুরুষ	ফটো উপলব্ধ	নাম : রাখাল রায় পিতার নাম: গয়ানাথ রায় বাড়ির নং : এন0169 বয়স : 21 লিঙ্গ : পুরুষ	ফটো উপলব্ধ
874	ZMJ2196343	875	ZMJ1534924	876	ZMJ1152099
নাম : ধীরেন রায় পিতার নাম: হলত রায় বাড়ির নং : n0153 বয়স : 67 লিঙ্গ : পুরুষ	ফটো উপলব্ধ	নাম : বিশ্বজিৎ রায় পিতার নাম: সুরেশ রায় বাড়ির নং : n0131 বয়স : 34 লিঙ্গ : পুরুষ	ফটো উপলব্ধ	নাম : তারক বন্ধু রায় পিতার নাম: ধীরেন্দ্র নাথ রায় বাড়ির নং : n0153 বয়স : 35 লিঙ্গ : পুরুষ	ফটো উপলব্ধ
877	ZMJ2223311	878	CGT2402774	879	WB/03/019/465499
নাম : নিরাবালা রায় স্বামীর নাম: মলিন্দ্র নাথ রায় বাড়ির নং : n0128 বয়স : 59 লিঙ্গ : মহিলা	ফটো উপলব্ধ	নাম : কাতোশ্বরী রায় স্বামীর নাম: কালিপদ রায় বাড়ির নং : n0200 বয়স : 46 লিঙ্গ : মহিলা	ফটো উপলব্ধ	নাম : পবিত্র রায় পিতার নাম: নকরচন রায় বাড়ির নং : n0147 বয়স : 50 লিঙ্গ : পুরুষ	ফটো উপলব্ধ
880	ZMJ1577535	881	CGT2217636	882	ZMJ1239268
নাম : সাবিত্রী রায় স্বামীর নাম: ললিত রায় বাড়ির নং : এন0129 বয়স : 37 লিঙ্গ : মহিলা	ফটো উপলব্ধ	নাম : রমা রায় স্বামীর নাম: উদয় কুমার রায় বাড়ির নং : n0161 বয়স : 40 লিঙ্গ : মহিলা	ফটো উপলব্ধ	নাম : কৈলাশ রায় পিতার নাম: খগেন রায় বাড়ির নং : n0146 বয়স : 40 লিঙ্গ : পুরুষ	ফটো উপলব্ধ
883	ZMJ1667286	884	CGT2218279	885	ZMJ2222073
নাম : রত্নেশ্বর রায় পিতার নাম: মহেন্দ্র নাথ রায় বাড়ির নং : n0146 বয়স : 30 লিঙ্গ : পুরুষ	ফটো উপলব্ধ	নাম : গয়ানাথ রায় পিতার নাম: নকরচন রায় বাড়ির নং : n0147 বয়স : 42 লিঙ্গ : পুরুষ	ফটো উপলব্ধ	নাম : চোকভোক রায় পিতার নাম: আতিপোয়া রায় বাড়ির নং : n0135 বয়স : 76 লিঙ্গ : পুরুষ	ফটো উপলব্ধ
886	CGT0794487	887	ZMJ1788801	888	CGT2403046
নাম : শান্তিবালা রায় স্বামীর নাম: খগেন রায় বাড়ির নং : n0146 বয়স : 49 লিঙ্গ : মহিলা	ফটো উপলব্ধ	নাম : সুজাতা রায়(বর্মন) স্বামীর নাম: কৈলাশ রায় বাড়ির নং : n0146 বয়স : 31 লিঙ্গ : মহিলা	ফটো উপলব্ধ	নাম : মহেন্দ্র নাথ রায় পিতার নাম: গন্ধু রায় বাড়ির নং : n0146 বয়স : 60 লিঙ্গ : পুরুষ	ফটো উপলব্ধ



889 নাম : মিনতি রায় স্বামীর নাম : রাজেন রায় বাড়ির নং : n0225 বয়স : 60 লিঙ্গ : মহিলা	DNF1357607 ফটো উপলব্ধ	890 নাম : ভবেন রায় পিতার নাম : জগিন রায় বাড়ির নং : n0144 বয়স : 66 লিঙ্গ : পুরুষ	WB/03/019/465398 ফটো উপলব্ধ	891 নাম : সাকালু রায় পিতার নাম : ধোকপোক রায় বাড়ির নং : n0125 বয়স : 64 লিঙ্গ : পুরুষ	WB/03/019/465142 ফটো উপলব্ধ
892 নাম : কম্পনা রায় স্বামীর নাম : কমলেশ রায় বাড়ির নং : n0131 বয়স : 29 লিঙ্গ : মহিলা	ZMJ1961010 ফটো উপলব্ধ	893 নাম : জ্যোতিষ রায় পিতার নাম : মনু রায় বাড়ির নং : n0194 বয়স : 30 লিঙ্গ : পুরুষ	ZMJ1871144 ফটো উপলব্ধ	894 নাম : সুশীলা রায় স্বামীর নাম : রাখাল রায় বাড়ির নং : n0131 বয়স : 30 লিঙ্গ : মহিলা	ZMJ2095222 ফটো উপলব্ধ
895 নাম : রেনুকা রায় স্বামীর নাম : নুপেন রায় বাড়ির নং : n0210 বয়স : 41 লিঙ্গ : মহিলা	CGT2218105 ফটো উপলব্ধ	896 নাম : মিতু রায় পিতার নাম : ললিত রায় বাড়ির নং : এন0199 বয়স : 24 লিঙ্গ : পুরুষ	ZMJ2522324 ফটো উপলব্ধ	897 নাম : টেরা রায় পিতার নাম : ধবলী রায় বাড়ির নং : n0198 বয়স : 63 লিঙ্গ : পুরুষ	WB/03/019/465284 ফটো উপলব্ধ
898 নাম : সন্ধ্যা রায় স্বামীর নাম : আকালু রায় বাড়ির নং : n0126 বয়স : 51 লিঙ্গ : মহিলা	WB/03/019/465594 ফটো উপলব্ধ	899 নাম : বুধেশ্বর রায় মায়ের নাম : রূপবালা রায় বাড়ির নং : n0154 বয়স : 42 লিঙ্গ : পুরুষ	CGT2218022 ফটো উপলব্ধ	900 নাম : উপতি রায় স্বামীর নাম : ধনেশ রায় বাড়ির নং : n0127 বয়স : 40 লিঙ্গ : মহিলা	CGT2501880 ফটো উপলব্ধ
901 নাম : মানব রায় পিতার নাম : গায়ানাথ রায় বাড়ির নং : এন0147 বয়স : 24 লিঙ্গ : পুরুষ	ZMJ2462968 ফটো উপলব্ধ	902 নাম : অঞ্জলী রায় স্বামীর নাম : মহেন্দ্র নাথ রায় বাড়ির নং : n0146 বয়স : 52 লিঙ্গ : মহিলা	CGT2403053 ফটো উপলব্ধ	903 নাম : নেদ্যাবালা রায় স্বামীর নাম : পবিন রায় বাড়ির নং : n0143 বয়স : 61 লিঙ্গ : মহিলা	WB/03/019/465492 ফটো উপলব্ধ
904 নাম : চন্দন রায় পিতার নাম : খলেন রায় বাড়ির নং : n0142 বয়স : 31 লিঙ্গ : পুরুষ	ZMJ1534981 ফটো উপলব্ধ	905 নাম : অসমতী রায় স্বামীর নাম : নিখিল রায় বাড়ির নং : n0130 বয়স : 55 লিঙ্গ : মহিলা	WB/03/019/465495 ফটো উপলব্ধ	906 নাম : বিকাশ রায় পিতার নাম : খচেন রায় বাড়ির নং : n0201 বয়স : 44 লিঙ্গ : পুরুষ	CGT2158954 ফটো উপলব্ধ
907 নাম : ধনেশ রায় মায়ের নাম : সরুবালা রায় বাড়ির নং : n0127 বয়স : 42 লিঙ্গ : পুরুষ	CGT2217594 ফটো উপলব্ধ	908 নাম : ভারতী রায় স্বামীর নাম : খানেশ্বর রায় বাড়ির নং : n0124 বয়স : 56 লিঙ্গ : মহিলা	WB/03/019/465688 ফটো উপলব্ধ	909 নাম : যশোবালা রায় পিতার নাম : সুরেন্দ্র রায় বাড়ির নং : এন0194 বয়স : 36 লিঙ্গ : মহিলা	TTV1059641 ফটো উপলব্ধ
910 নাম : রঞ্জনা রায় পিতার নাম : সর্বানন্দ রায় বাড়ির নং : এন0143 বয়স : 26 লিঙ্গ : মহিলা	ZMJ2472934 ফটো উপলব্ধ	911 নাম : দুলাল রায় পিতার নাম : সুশীল রায় বাড়ির নং : n0132 বয়স : 30 লিঙ্গ : পুরুষ	ZMJ1871102 ফটো উপলব্ধ	912 নাম : দিপীকা রায় পিতার নাম : ধীরেন্দ্র নাথ রায় বাড়ির নং : n0263 বয়স : 32 লিঙ্গ : মহিলা	ZMJ1689173 ফটো উপলব্ধ
913 নাম : নিলিমা রায় স্বামীর নাম : কাশিনাথ রায় বাড়ির নং : 124 বয়স : 38 লিঙ্গ : মহিলা	CGT2720662 ফটো উপলব্ধ	914 নাম : কাশিনাথ রায় মায়ের নাম : দুপারী রায় বাড়ির নং : n0151 বয়স : 39 লিঙ্গ : পুরুষ	CGT2644961 ফটো উপলব্ধ	915 নাম : জনতা রায় স্বামীর নাম : সুনীল রায় বাড়ির নং : n0216 বয়স : 47 লিঙ্গ : মহিলা	CGT2501740 ফটো উপলব্ধ
916 নাম : সুনতী রায় স্বামীর নাম : ধীরেন্দ্র রায় বাড়ির নং : n0152 বয়স : 51 লিঙ্গ : মহিলা	WB/03/019/465489 ফটো উপলব্ধ	917 নাম : ঝালিকান্ত রায় পিতার নাম : বালিকান্ত রায় বাড়ির নং : n0124 বয়স : 81 লিঙ্গ : পুরুষ	ZMJ2253789 ফটো উপলব্ধ	918 নাম : ভবেন রায় পিতার নাম : লক্ষী কান্ত রায় বাড়ির নং : n0175 বয়স : 26 লিঙ্গ : পুরুষ	ZMJ2095214 ফটো উপলব্ধ



919 নাম : ভারতী রায় স্বামীর নাম: সাকালু রায় বাড়ির নং : n0125 বয়স : 56 লিঙ্গ : মহিলা	WB/03/019/465602	920 নাম : সুমিত্রা রায় স্বামীর নাম: বিকাশ রায় বাড়ির নং : n0124 বয়স : 41 লিঙ্গ : মহিলা	CGT2217883	921 নাম : ভাগ্য রায় পিতার নাম: খেঁচেন রায় বাড়ির নং : n0202 বয়স : 43 লিঙ্গ : পুরুষ	CGT2217974
922 নাম : সনকা রায় স্বামীর নাম: ললিত রায় বাড়ির নং : n0141 বয়স : 47 লিঙ্গ : মহিলা	CGT1276815	923 নাম : মেনকা রায় স্বামীর নাম: ফু লাল রয় বাড়ির নং : 1 বয়স : 36 লিঙ্গ : মহিলা	TTV1842707	924 নাম : বিমলা রায় স্বামীর নাম: বিকাশ রায় বাড়ির নং : n0203 বয়স : 42 লিঙ্গ : মহিলা	CGT2158962
925 নাম : বিকাশ রায় পিতার নাম: ঝালিকান্ত রায় বাড়ির নং : n0124 বয়স : 44 লিঙ্গ : পুরুষ	CGT2217891	926 নাম : নেতেন রায় স্বামীর নাম: খেলেন রায় বাড়ির নং : n0142 বয়স : 65 লিঙ্গ : মহিলা	WB/03/019/465407	927 নাম : সুশীলা রায় স্বামীর নাম: সুশিল রায় বাড়ির নং : n0132 বয়স : 59 লিঙ্গ : মহিলা	WB/03/019/465485
928 নাম : কালীপদ রায় পিতার নাম: খেঁচেন রায় বাড়ির নং : n0220 বয়স : 59 লিঙ্গ : পুরুষ	WB/03/019/465580	929 নাম : সন্ধ্যা রায় স্বামীর নাম: অমল রায় বাড়ির নং : n0145 বয়স : 40 লিঙ্গ : মহিলা	CGT2402972	930 নাম : রশিক রায় পিতার নাম: অমল রায় বাড়ির নং : এন0145 বয়স : 21 লিঙ্গ : পুরুষ	ZMJ2715167
931 নাম : বীনা রায় স্বামীর নাম: গুরুদেব রায় বাড়ির নং : n0007 বয়স : 26 লিঙ্গ : মহিলা	ZMJ2095248	932 নাম : মাধব রায় পিতার নাম: পবিত্র রায় বাড়ির নং : এন0147 বয়স : 22 লিঙ্গ : পুরুষ	ZMJ2569937	933 নাম : বিশ্বনাথ রায় পিতার নাম: মনসু রায় বাড়ির নং : n0137 বয়স : 39 লিঙ্গ : পুরুষ	CGT2644904
934 নাম : বিশ্বজিৎ রায় পিতার নাম: অতিল রায় বাড়ির নং : n0155 বয়স : 34 লিঙ্গ : পুরুষ	ZMJ1366251	935 নাম : ধীরেন্দ্রনাথ রায় পিতার নাম: কুলদেব রায় বাড়ির নং : n0152 বয়স : 59 লিঙ্গ : পুরুষ	WB/03/019/465484	936 নাম : সরুবালা রায় স্বামীর নাম: নিশিকান্ত রায় বাড়ির নং : n0214 বয়স : 64 লিঙ্গ : মহিলা	CGT2158970
937 নাম : চেং রায় পিতার নাম: দেব্রা রায় বাড়ির নং : n0131 বয়স : 79 লিঙ্গ : পুরুষ	ZMJ2202638	938 নাম : সুমিত্রা রায় স্বামীর নাম: সতীশ রায় বাড়ির নং : n0134 বয়স : 35 লিঙ্গ : মহিলা	ZMJ1366285	939 নাম : লক্ষী রায় স্বামীর নাম: দীনবন্ধু রায় বাড়ির নং : n0133 বয়স : 32 লিঙ্গ : মহিলা	ZMJ1535020
940 নাম : জয়ন্তী রায় স্বামীর নাম: লক্ষীকান্ত রায় বাড়ির নং : n0133 বয়স : 46 লিঙ্গ : মহিলা	CGT2159234	941 নাম : সুদেবালা রায় স্বামীর নাম: বাবুসিং রায় বাড়ির নং : n0229 বয়স : 71 লিঙ্গ : মহিলা	WB/03/019/297573	942 নাম : সতীশ রায় পিতার নাম: ধোকপোক রায় বাড়ির নং : n0134 বয়স : 42 লিঙ্গ : পুরুষ	CGT2217818
943 নাম : শ্যামল রায় পিতার নাম: সমারু রায় বাড়ির নং : n0189 বয়স : 42 লিঙ্গ : পুরুষ	CGT2159408	944 নাম : মানব রায় পিতার নাম: বুধেশ্বর রায় বাড়ির নং : n0007 বয়স : 27 লিঙ্গ : পুরুষ	ZMJ2095230	945 নাম : শ্রীবাস সরকার পিতার নাম: লালন সরকার বাড়ির নং : n0123 বয়স : 36 লিঙ্গ : পুরুষ	ZMJ1239284
946 নাম : প্রভাত সরকার পিতার নাম: লালন সরকার বাড়ির নং : n0123 বয়স : 32 লিঙ্গ : পুরুষ	ZMJ1667344	947 নাম : অনন্দ সরকার মায়ের নাম: যুগলী সরকার বাড়ির নং : n0219 বয়স : 35 লিঙ্গ : পুরুষ	ZMJ1239052	948 নাম : সাগরিকা সরকার পিতার নাম: সুভাষ সরকার বাড়ির নং : n0046 বয়স : 26 লিঙ্গ : মহিলা	ZMJ2095206



949	WB/03/019/465253	নাম : সুশান্ত সরকার পিতার নাম: বিনোদ সরকার বাড়ির নং : n0181 বয়স : 56 লিঙ্গ : পুরুষ	ফটো উপলব্ধ	950	WB/03/019/465294	নাম : হাসিরানী সরকার স্বামীর নাম: লালন সরকার বাড়ির নং : n0123 বয়স : 61 লিঙ্গ : মহিলা	ফটো উপলব্ধ	951	ZMJ1667351	নাম : রিনা সরকার স্বামীর নাম: কৃষ্ণ সরকার বাড়ির নং : n0123 বয়স : 31 লিঙ্গ : মহিলা	ফটো উপলব্ধ
952	WB/03/019/465259	নাম : বিনোদ সরকার পিতার নাম: অবিনাশ সরকার বাড়ির নং : n0177 বয়স : 91 লিঙ্গ : পুরুষ	ফটো উপলব্ধ	953	CGT2402899	নাম : যুগলী সরকার স্বামীর নাম: সুশীল সরকার বাড়ির নং : n0217 বয়স : 68 লিঙ্গ : মহিলা	ফটো উপলব্ধ	954	ZMJ1667369	নাম : সুব্রত ভৌমিক পিতার নাম: সনাতন ভৌমিক বাড়ির নং : n0182 বয়স : 31 লিঙ্গ : পুরুষ	ফটো উপলব্ধ
955	ZMJ1984152	নাম : বুলু রানী সরকার স্বামীর নাম: নিশি সরকার বাড়ির নং : N0239 বয়স : 28 লিঙ্গ : মহিলা	ফটো উপলব্ধ	956	ZMJ1366228	নাম : দিপালী সরকার স্বামীর নাম: সুশান্ত সরকার বাড়ির নং : n0182 বয়স : 42 লিঙ্গ : মহিলা	ফটো উপলব্ধ	957	ZMJ2041739	নাম : বিশ্বজিৎ সরকার পিতার নাম: নগর বাসী সরকার বাড়ির নং : n0288 বয়স : 28 লিঙ্গ : পুরুষ	ফটো উপলব্ধ
958	ZMJ2200616	নাম : পূর্ণ সরকার পিতার নাম: বিনোদ সরকার বাড়ির নং : n0179 বয়স : 58 লিঙ্গ : পুরুষ	ফটো উপলব্ধ	959	CGT2645091	নাম : কৃষ্ণ সরকার পিতার নাম: লালন সরকার বাড়ির নং : n0123 বয়স : 37 লিঙ্গ : পুরুষ	ফটো উপলব্ধ	960	ZMJ2324507	নাম : লালন সরকার পিতার নাম: নেদুচরন সরকার বাড়ির নং : n0123 বয়স : 69 লিঙ্গ : পুরুষ	ফটো উপলব্ধ
961	ZMJ2522423	নাম : বিনয় সান্যাল পিতার নাম: বীরেন সান্যাল বাড়ির নং : এন0049 বয়স : 22 লিঙ্গ : পুরুষ	ফটো উপলব্ধ	962	ZMJ2744936	নাম : সুব্রত সরকার পিতার নাম: সুশান্ত সরকার বাড়ির নং : এন0181 বয়স : 22 লিঙ্গ : পুরুষ	ফটো উপলব্ধ	963	ZMJ2752681	নাম : কম্পনা মন্ডল সরকার স্বামীর নাম: প্রভাত সরকার বাড়ির নং : এন0123 বয়স : 26 লিঙ্গ : মহিলা	ফটো উপলব্ধ
964	ZMJ2763407	নাম : সপ্তমী মন্ডল পিতার নাম: চন্দন মণ্ডল বাড়ির নং : এন0228 বয়স : 21 লিঙ্গ : মহিলা	ফটো উপলব্ধ	965	ZMJ2767481	নাম : ফুলুণী রায় অধিকারী স্বামীর নাম: দিলীপ রায় বাড়ির নং : এন0149 বয়স : 27 লিঙ্গ : মহিলা	ফটো উপলব্ধ	966	ZMJ2767903	নাম : অভিষেক রায় পিতার নাম: নূপেন রায় বাড়ির নং : এন0058 বয়স : 20 লিঙ্গ : পুরুষ	ফটো উপলব্ধ
967	ZMJ2783579	নাম : কৃষ্ণ রয় পিতার নাম: সুভাষ রয় বাড়ির নং : 269 বয়স : 22 লিঙ্গ : মহিলা	ফটো উপলব্ধ	968	ZMJ1863018	নাম : কিরন রায় স্বামীর নাম: পূর্বদেভ রায় বাড়ির নং : বাংলাবান্দার বয়স : 29 লিঙ্গ : মহিলা	ফটো উপলব্ধ	969	ZMJ2795169	নাম : খোকন রায় পিতার নাম: অমল রায় বাড়ির নং : এন0145 বয়স : 19 লিঙ্গ : পুরুষ	ফটো উপলব্ধ
970	ZMJ2796860	নাম : বিনতা রায় স্বামীর নাম: দুলাল রায় বাড়ির নং : বাংলাবান্দার বয়স : 21 লিঙ্গ : মহিলা	ফটো উপলব্ধ	971	ZMJ2801884	নাম : কমল রায় পিতার নাম: ভাগ্য রায় বাড়ির নং : 01 বয়স : 19 লিঙ্গ : পুরুষ	ফটো উপলব্ধ				



972	1	ZMJ2814176
নাম : অনন্মা রায় পিতার নাম: দুপিন্দ্র নাথ রায় বাড়ির নং : বাংলাবাড়ি বয়স : 19 লিঙ্গ : মহিলা		ফটো উপলব্ধ

973	1	ZMJ2815181
নাম : তনয় রায় পিতার নাম: নরেশ চন্দ্র রায় বাড়ির নং : 54 বয়স : 19 লিঙ্গ : পুরুষ		ফটো উপলব্ধ

974	1	ZMJ2815231
নাম : তাপসী রায় স্বামীর নাম: খোকন চন্দ্র রায় বাড়ির নং : এন0012 বয়স : 22 লিঙ্গ : মহিলা		ফটো উপলব্ধ



975	1	ZMJ2829430
নাম : শ্রভজিত সরকার পিতার নাম: কার্তিক সরকার বাড়ির নং : বাঙলাবার বয়স : 19 লিঙ্গ : পুরুষ		
ফটো উপলব্ধ		

976	2	ZMJ2829620
নাম : শঙ্কর রায় পিতার নাম: শ্যামল রায় বাড়ির নং : বয়স : 21 লিঙ্গ : পুরুষ		
ফটো উপলব্ধ		

977	1	ZMJ2830172
নাম : অর্পিতা সরকার পিতার নাম: গোপাল সরকার বাড়ির নং : এন0046 বয়স : 18 লিঙ্গ : মহিলা		
ফটো উপলব্ধ		

978	1	ZMJ2830206
নাম : সাধি দাস পিতার নাম: প্রাণতোষ দাস বাড়ির নং : এন0042 বয়স : 18 লিঙ্গ : মহিলা		
ফটো উপলব্ধ		

979	1	ZMJ2830552
নাম : রাজ ভৌমিক পিতার নাম: সুশান্ত ভৌমিক বাড়ির নং : এন0054 বয়স : 18 লিঙ্গ : পুরুষ		
ফটো উপলব্ধ		

980	1	ZMJ2830636
নাম : আবির চৌধুরী পিতার নাম: শরৎ চৌধুরী বাড়ির নং : এন0048 বয়স : 18 লিঙ্গ : পুরুষ		
ফটো উপলব্ধ		

981	1	ZMJ2831170
নাম : হিমালী রায় পিতার নাম: ভূপেন্দ্র নাথ রায় বাড়ির নং : বাংলাবার বয়স : 21 লিঙ্গ : মহিলা		
ফটো উপলব্ধ		

982	2	ZMJ2831956
নাম : সুব্রত রায় পিতার নাম: বুদ্ধেশ্বর রায় বাড়ির নং : বাংলাবার বয়স : 19 লিঙ্গ : পুরুষ		
ফটো উপলব্ধ		

983	1	ZMJ2832715
নাম : প্রমতোষ রায় পিতার নাম: ভূপাল রায় বাড়ির নং : বাংলাবার বয়স : 22 লিঙ্গ : পুরুষ		
ফটো উপলব্ধ		

984	1	ZMJ2832988
নাম : সঞ্জীব রায় পিতার নাম: ভূপাল রায় বাড়ির নং : বাংলাবার বয়স : 19 লিঙ্গ : পুরুষ		
ফটো উপলব্ধ		

985	1	ZMJ2833184
নাম : লক্ষ্মী সরকার স্বামীর নাম: অসীম সরকার বাড়ির নং : এন0089 বয়স : 21 লিঙ্গ : মহিলা		
ফটো উপলব্ধ		

নির্বাচক সংখ্যার সারসংক্ষেপ :

A) নির্বাচকের সংখ্যা :

	নির্বাচক তালিকার প্রকৃতি	নির্বাচক তালিকার পরিচিতি :	নির্বাচকের সংখ্যা :				
			পুরুষ	মহিলা	তৃতীয় লিঙ্গ	মোট	
I	মূল তালিকা	মূল তালিকা	বিশেষ নিবিড় সংশোধন ২০২৬ এর চূড়ান্ত ভোটার তালিকার সহিত 06-04-2026 তারিখ অবধি সংশোধিত নির্বাচক তালিকা	512	459	0	971
II	1- সংযোজন তালিকা	সংযোজনী 1	বিশেষ সংক্ষিপ্ত সংশোধন 2026	1	2	0	3
		সংযোজনী 2	ধারাবাহিক সংশোধন 2026	7	4	0	11
			মোট	8	6	0	14
III	2- বিয়োজন তালিকা	সংযোজনী 1	বিশেষ সংক্ষিপ্ত সংশোধন 2026	2	2	0	4
		সংযোজনী 2	ধারাবাহিক সংশোধন 2026	0	0	0	0
			মোট	2	2	0	4
IV	'লিঙ্গ ক্ষেত্রের' পরিবর্তনের কারণে পার্থক্য			0	0	0	0
V	বিচারপ্রক্রিয়ার অধীনস্থ			0	0	0	0
VI	বিচার বিভাগীয় আধিকারিক কর্তৃক বিচারপূর্বক নিষ্পত্তির পর বিয়োজিত			3	0	0	3
নির্বাচকের মোট সংখ্যা (I+II-III+IV-V-VI)				515	463	0	978

B) ক্রটি সংশোধনের সংখ্যা :

নির্বাচক তালিকার প্রকৃতি	নির্বাচক তালিকার পরিচিতি :	ক্রটি সংশোধনের সংখ্যা :
সংযোজনী 1	বিশেষ সংক্ষিপ্ত সংশোধন 2026	0
সংযোজনী 2	ধারাবাহিক সংশোধন 2026	1
	মোট	1

নির্বাচক নিবন্ধন আধিকারিকের স্বাক্ষর

E-মৃত, S-স্থানান্তরিত, R-একাধিকবার অন্তর্ভুক্ত, M-নিখোঁজ, Q-যোগ্য নহে