



নির্বাচক তালিকা 2026 S25 পশ্চিমবঙ্গ

বিধানসভা নির্বাচনক্ষেত্রের নং, নাম ও সংরক্ষণের স্থিতি : 16 - ময়নাগুড়ি (তপশীলি জাতি)		অংশ নং : 47																			
বিধানসভা নির্বাচনক্ষেত্রটি যে লোকসভা নির্বাচনক্ষেত্রের / ক্ষেত্রসমূহের অন্তর্ভুক্ত তার নং, নাম ও সংরক্ষণ স্থিতি : 3 - জলপাইগুড়ি (তপশীলি জাতি)																					
1. সংশোধনের পূর্ণ বিবরণ																					
সংশোধনের বৎসর :	2026	নির্বাচক তালিকার পরিচিতি : বিশেষ নিবিড় সংশোধন ২০২৬ এর চূড়ান্ত ভোটার তালিকার সহিত 06-04-2026 তারিখ অবধি সংশোধিত নির্বাচক তালিকা																			
ভিত্তি তারিখ :	01-01-2026																				
সংশোধনের প্রকৃতি :	ধারাবাহিক সংশোধন 2026																				
প্রকাশনার তারিখ :	06-04-2026																				
2. অংশ ও নির্বাচনী এলাকার পূর্ণ বিবরণ :																					
অংশের ভাগ নং ও নাম :																					
1-বামনের বাড়ী, মুসারবাড়ী, তারামোহনের বাড়ী, ভেঙ্গুর বাড়ী		<table style="width: 100%; border-collapse: collapse;"> <tr> <td style="width: 50%;">প্রধান শহর/গ্রাম</td> <td>: কুমারপাড়া</td> </tr> <tr> <td>ওয়ার্ড</td> <td>:</td> </tr> <tr> <td>থানা</td> <td>: ময়নাগুড়ি</td> </tr> <tr> <td>গ্রাম পঞ্চগায়েত</td> <td>: দোমোহনি - 2 নং</td> </tr> <tr> <td>ব্লক</td> <td>: ময়নাগুড়ি</td> </tr> <tr> <td>মহকুমা</td> <td>: সদর, জলপাইগুড়ি</td> </tr> <tr> <td>জেলা</td> <td>: জলপাইগুড়ি</td> </tr> <tr> <td>পিন</td> <td>: 735302</td> </tr> </table>				প্রধান শহর/গ্রাম	: কুমারপাড়া	ওয়ার্ড	:	থানা	: ময়নাগুড়ি	গ্রাম পঞ্চগায়েত	: দোমোহনি - 2 নং	ব্লক	: ময়নাগুড়ি	মহকুমা	: সদর, জলপাইগুড়ি	জেলা	: জলপাইগুড়ি	পিন	: 735302
প্রধান শহর/গ্রাম	: কুমারপাড়া																				
ওয়ার্ড	:																				
থানা	: ময়নাগুড়ি																				
গ্রাম পঞ্চগায়েত	: দোমোহনি - 2 নং																				
ব্লক	: ময়নাগুড়ি																				
মহকুমা	: সদর, জলপাইগুড়ি																				
জেলা	: জলপাইগুড়ি																				
পিন	: 735302																				
2-মনভোলার, কালিপ্রসাদের, সিবিনের, টারজানের, অর্জুনের বাড়ী																					
3. ভোট গ্রহন কেন্দ্রের পূর্ণ বিবরণ :																					
ভোট গ্রহন কেন্দ্রের নং, নাম :		ভোট গ্রহন কেন্দ্রের শ্রেণী :		গ্রামীণ																	
47 - রাখালহাট বি. এফ. পি. স্কুল		এই অংশে সহায়ক ভোটগ্রহন কেন্দ্রের সংখ্যা		0																	
ভোট গ্রহন কেন্দ্রের ঠিকানা :		:																			
রাখালহাট বি. এফ. পি. স্কুল, বামনের বাড়ি																					
4. নির্বাচকের সংখ্যা :																					
প্রথম ক্রমিক নং	শেষ ক্রমিক নং	মোট সংখ্যা																			
		পুরুষ	মহিলা	তৃতীয় লিঙ্গ	মোট																
1	1111	527	535	0	1062																

নির্বাচক নিবন্ধন আধিকারিকের স্বাক্ষর

Nazri Naksha

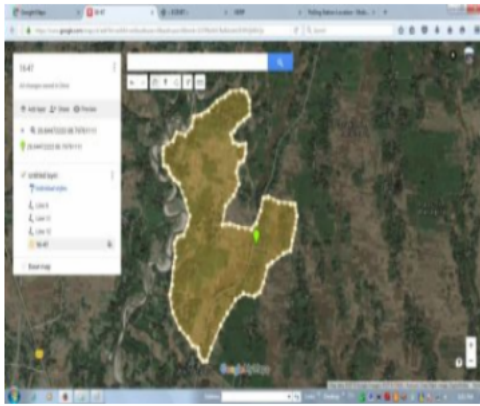

Google Map View

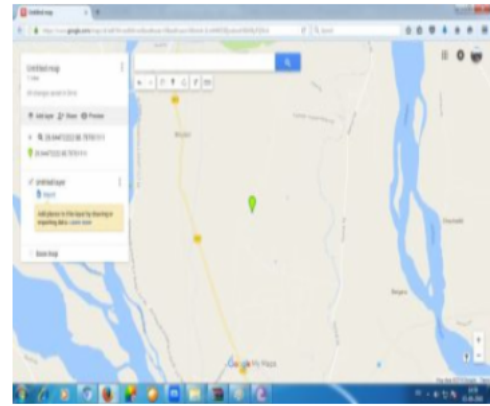

Polling Station Building Front View



Polling Station Front View



Cad View

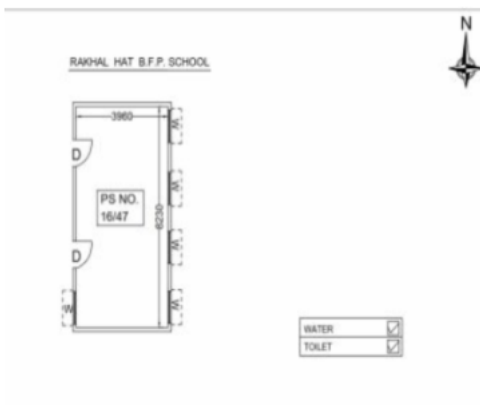

Key MAP View

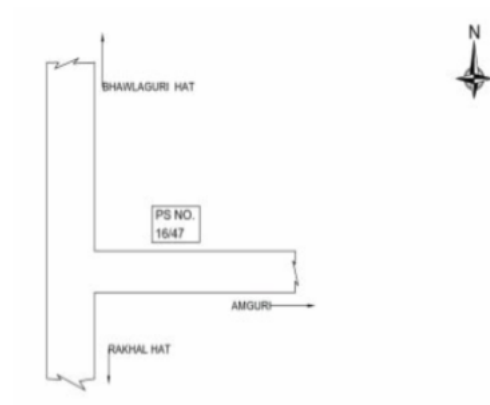



বিধানসভা নির্বাচনক্ষেত্রের নং, নাম : 1-বামনের বাড়ী, মুসারবাড়ী, তারামোহনের বাড়ী, ভেন্দুর বাড়ী

1 নাম : সমিনা খাতুন পিতার নাম : মোহাম্মদ সারেজহান বাড়ির নং : এন0022 বয়স : 27 লিঙ্গ : মহিলা	TTV2030534 ফটো উপলব্ধ	2 নাম : লিপি বেগম পিতার নাম : ছমির মহম্মদ বাড়ির নং : n0025 বয়স : 29 লিঙ্গ : মহিলা	ZMJ1871599 ফটো উপলব্ধ	3 নাম : বাপ্পা মাহমুদ পিতার নাম : ছমির মহম্মদ বাড়ির নং : n0025 বয়স : 27 লিঙ্গ : পুরুষ	ZMJ2112522 ফটো উপলব্ধ
4 নাম : রনজিত রায় পিতার নাম : সুরেশ রায় বাড়ির নং : এন0092 বয়স : 35 লিঙ্গ : পুরুষ	ZMJ1234970 ফটো উপলব্ধ	5 নাম : আলিমা খাতুন পিতার নাম : মকসেদুল হক বাড়ির নং : n0075 বয়স : 30 লিঙ্গ : মহিলা	ZMJ1871532 ফটো উপলব্ধ	6 নাম : নুরজাহান বেগম স্বামীর নাম : দুফরু মোহাম্মদ বাড়ির নং : n0022 বয়স : 63 লিঙ্গ : মহিলা	ZMJ2286680 ফটো উপলব্ধ
7 নাম : রহিমা খাতুন স্বামীর নাম : আলম মহম্মদ বাড়ির নং : n0018 বয়স : 56 লিঙ্গ : মহিলা	ZMJ2303386 ফটো উপলব্ধ	8 নাম : মনতাজ আলি পিতার নাম : আলম মহম্মদ বাড়ির নং : n0018 বয়স : 32 লিঙ্গ : পুরুষ	ZMJ1667872 ফটো উপলব্ধ	9 নাম : বাপি মোহাম্মদ পিতার নাম : ছমির মহম্মদ বাড়ির নং : এন0025 বয়স : 23 লিঙ্গ : পুরুষ	ZMJ2523504 ফটো উপলব্ধ
10 নাম : মহঃ আলম পিতার নাম : চকমত আলী বাড়ির নং : n0021 বয়স : 36 লিঙ্গ : পুরুষ	ZMJ1535749 ফটো উপলব্ধ	11 নাম : পারমিনা খাতুন স্বামীর নাম : কামাল মহম্মদ বাড়ির নং : n0021 বয়স : 33 লিঙ্গ : মহিলা	ZMJ1437516 ফটো উপলব্ধ	12 নাম : সরস্বতী মন্ডল স্বামীর নাম : বাদল মন্ডল বাড়ির নং : n0020 বয়স : 37 লিঙ্গ : মহিলা	ZMJ1437540 ফটো উপলব্ধ
13 নাম : গোলাপী রায় স্বামীর নাম : অচীন রায় বাড়ির নং : n0107 বয়স : 38 লিঙ্গ : মহিলা	CGT2713618 ফটো উপলব্ধ	14 নাম : আকল মোহাম্মদ পিতার নাম : আব্বাস মোহাম্মদ বাড়ির নং : 55 বয়স : 33 লিঙ্গ : পুরুষ	CGT2720852 ফটো উপলব্ধ	15 নাম : মর্জিনা বেগম স্বামীর নাম : মহঃ আতাবুল আলম বাড়ির নং : n0022 বয়স : 30 লিঙ্গ : মহিলা	ZMJ1789304 ফটো উপলব্ধ
16 নাম : মহঃ খাতুন পিতার নাম : দুপুরু মহঃ বাড়ির নং : n0022 বয়স : 36 লিঙ্গ : পুরুষ	ZMJ1789296 ফটো উপলব্ধ	17 নাম : বহিনা খাতুন স্বামীর নাম : বহিরুদ্দীন মহঃ বাড়ির নং : n0029 বয়স : 61 লিঙ্গ : মহিলা	WB/03/019/468497 ফটো উপলব্ধ	18 নাম : ডাবলু মহম্মদ পিতার নাম : হামিদুল মহম্মদ বাড়ির নং : n0030 বয়স : 35 লিঙ্গ : পুরুষ	ZMJ1871672 ফটো উপলব্ধ
19 নাম : সফিয়ার রহমান পিতার নাম : ফুলু রহমান বাড়ির নং : n0028 বয়স : 86 লিঙ্গ : পুরুষ	WB/03/019/468253 ফটো উপলব্ধ	20 নাম : ছমির মহম্মদ পিতার নাম : আমিরুদ্দিন মহঃ বাড়ির নং : n0025 বয়স : 56 লিঙ্গ : পুরুষ	WB/03/019/468106 ফটো উপলব্ধ	21 নাম : মমত বেগম পিতার নাম : মনতাজ আলি বাড়ির নং : n0018 বয়স : 33 লিঙ্গ : মহিলা	ZMJ1239516 ফটো উপলব্ধ
22 নাম : রিংকু মহম্মদ পিতার নাম : আমিরুদ্দিন মহম্মদ বাড়ির নং : n0023 বয়স : 37 লিঙ্গ : পুরুষ	ZMJ1667922 ফটো উপলব্ধ	23 নাম : মোমেনুল হক পিতার নাম : আমিরুদ্দিন হক বাড়ির নং : 25 বয়স : 36 লিঙ্গ : পুরুষ	CGT2720787 ফটো উপলব্ধ	24 নাম : হাচিনা বানু স্বামীর নাম : আজিমুল হক বাড়ির নং : n0023 বয়স : 39 লিঙ্গ : মহিলা	ZMJ1667856 ফটো উপলব্ধ
25 নাম : জুলেখা খাতুন স্বামীর নাম : আলম বাড়ির নং : n0021 বয়স : 36 লিঙ্গ : মহিলা	ZMJ1239441 ফটো উপলব্ধ	26 নাম : বিউটি বেগম স্বামীর নাম : কাকি রহমান বাড়ির নং : 2 বয়স : 33 লিঙ্গ : মহিলা	ZMJ1667963 ফটো উপলব্ধ	27 নাম : ওসমান হক পিতার নাম : রহিমুদ্দিন বাড়ির নং : n0019 বয়স : 35 লিঙ্গ : পুরুষ	ZMJ1239425 ফটো উপলব্ধ
28 নাম : বহিরুল হক পিতার নাম : বহিরুদ্দীন মহঃ বাড়ির নং : 32 বয়স : 43 লিঙ্গ : পুরুষ	CGT2720738 ফটো উপলব্ধ	29 নাম : রহিমা খাতুন স্বামীর নাম : কালাতিয়া মহঃ বাড়ির নং : n0018 বয়স : 96 লিঙ্গ : মহিলা	CGT1278407 ফটো উপলব্ধ	30 নাম : পরমা রায় পিতার নাম : মোটাসিং রায় বাড়ির নং : n0096 বয়স : 81 লিঙ্গ : পুরুষ	CGT0023135 ফটো উপলব্ধ



বিধানসভা নির্বাচনক্ষেত্রের নং, নাম : 16-ময়নাগুড়ি
ভাগ নং, নাম : 1-বামনের বাড়ী, মুসারবাড়ী, তারামোহনের বাড়ী, ভেন্দুর বাড়ী

31 নাম : লুৎফা খাতুন স্বামীর নাম : হাফিজুল হক বাড়ির নং : n0030 বয়স : 47 লিঙ্গ : মহিলা ফটো উপলব্ধ	WB/03/019/468503	32 নাম : আইনুল হক পিতার নাম : চোকভোক মোহম্মাদ বাড়ির নং : n0028 বয়স : 46 লিঙ্গ : পুরুষ ফটো উপলব্ধ	CGT1278498	33 নাম : রাহিম আলম পিতার নাম : আলম মহম্মাদ বাড়ির নং : n0018 বয়স : 28 লিঙ্গ : পুরুষ ফটো উপলব্ধ	ZMJ1871540
34 নাম : আসিকা পারভীন স্বামীর নাম : বাপি মোহম্মাদ বাড়ির নং : এন0025 বয়স : 21 লিঙ্গ : মহিলা ফটো উপলব্ধ	ZMJ2606499	35 নাম : রাহুল মহম্মাদ পিতার নাম : ছমির মহম্মাদ বাড়ির নং : এন0025 বয়স : 21 লিঙ্গ : পুরুষ ফটো উপলব্ধ	ZMJ2697076	36 নাম : কাচু বউ পিতার নাম : পাটাই বাড়ির নং : n0023 বয়স : 38 লিঙ্গ : পুরুষ ফটো উপলব্ধ	ZMJ1239391
37 নাম : মমিনা বেগম স্বামীর নাম : মহঃ কাচু বউ বাড়ির নং : n0023 বয়স : 43 লিঙ্গ : মহিলা ফটো উপলব্ধ	ZMJ1239490	38 নাম : মকসেদুল হক পিতার নাম : টেপেরা মহম্মাদ বাড়ির নং : n0023 বয়স : 38 লিঙ্গ : পুরুষ ফটো উপলব্ধ	CGT2502003	39 নাম : মেরুনা বেগম স্বামীর নাম : আমিরুদ্দিন মহঃ বাড়ির নং : n0023 বয়স : 70 লিঙ্গ : মহিলা ফটো উপলব্ধ	WB/03/019/468228
40 নাম : আজিজুর রহমান পিতার নাম : সিইদুল রহমান বাড়ির নং : n0022 বয়স : 43 লিঙ্গ : পুরুষ ফটো উপলব্ধ	ZMJ1789270	41 নাম : রেজিনা বেগম স্বামীর নাম : রিৎক মহম্মাদ বাড়ির নং : এন0023 বয়স : 37 লিঙ্গ : মহিলা ফটো উপলব্ধ	ZMJ2606440	42 নাম : সেরাজুল হক পিতার নাম : চকমত আলী বাড়ির নং : n0021 বয়স : 38 লিঙ্গ : পুরুষ ফটো উপলব্ধ	ZMJ1239524
43 নাম : বুধারু রহমান পিতার নাম : টেপেরা বাড়ির নং : n0020 বয়স : 32 লিঙ্গ : পুরুষ ফটো উপলব্ধ	ZMJ1535731	44 নাম : বাকু রহমান পিতার নাম : টেপেরা মোহ বাড়ির নং : 21 বয়স : 37 লিঙ্গ : পুরুষ ফটো উপলব্ধ	CGT2720795	45 নাম : রাখিনা বানু স্বামীর নাম : সাকু রহমান বাড়ির নং : n0020 বয়স : 31 লিঙ্গ : মহিলা ফটো উপলব্ধ	ZMJ1667971
46 নাম : হালিমা খাতুন পিতার নাম : আব্বাস আলী বাড়ির নং : n0032 বয়স : 33 লিঙ্গ : মহিলা ফটো উপলব্ধ	ZMJ1366483	47 নাম : আলোতি রায় স্বামীর নাম : পরমা রায় বাড়ির নং : n0099 বয়স : 76 লিঙ্গ : মহিলা ফটো উপলব্ধ	CGT0023366	48 নাম : টেপেরা মহম্মাদ পিতার নাম : জাইলা মহম্মাদ বাড়ির নং : n0023 বয়স : 68 লিঙ্গ : পুরুষ ফটো উপলব্ধ	ZMJ2286854
49 নাম : মঞ্জু বেগম স্বামীর নাম : আইনুল মহম্মাদ বাড়ির নং : n0028 বয়স : 41 লিঙ্গ : মহিলা ফটো উপলব্ধ	ZMJ1871623	50 নাম : আলম মহম্মাদ পিতার নাম : কালটিয়া মহঃ বাড়ির নং : n0018 বয়স : 54 লিঙ্গ : পুরুষ ফটো উপলব্ধ	WB/03/019/468063	51 নাম : কামাল সফ্বান পিতার নাম : চকমত আলী মহঃ বাড়ির নং : n0021 বয়স : 37 লিঙ্গ : পুরুষ ফটো উপলব্ধ	CGT2645117
52 নাম : আলয়ো খাতুন স্বামীর নাম : চকমক আলী মহঃ বাড়ির নং : n0021 বয়স : 81 লিঙ্গ : মহিলা ফটো উপলব্ধ	WB/03/019/468216	53 নাম : বাদল মণ্ডল পিতার নাম : মাখনলাল মণ্ডল বাড়ির নং : n0020 বয়স : 46 লিঙ্গ : পুরুষ ফটো উপলব্ধ	CGT1320977	54 নাম : টেপেরা মহম্মাদ পিতার নাম : জাইলা আলী বাড়ির নং : n0020 বয়স : 61 লিঙ্গ : পুরুষ ফটো উপলব্ধ	WB/03/019/468081
55 নাম : রফিউল ইসলাম পিতার নাম : আলম মহঃ বাড়ির নং : n0018 বয়স : 30 লিঙ্গ : পুরুষ ফটো উপলব্ধ	ZMJ1789288	56 নাম : মামুনী বেগম স্বামীর নাম : ফরমান মহঃ বাড়ির নং : N002 বয়স : 42 লিঙ্গ : মহিলা ফটো উপলব্ধ	ZMJ1984764	57 নাম : নেহার খাতুন পিতার নাম : হামিদুল মহম্মাদ বাড়ির নং : n0030 বয়স : 37 লিঙ্গ : মহিলা ফটো উপলব্ধ	ZMJ1871631
58 নাম : লক্ষী বালা রায় স্বামীর নাম : রঞ্জিত রায় বাড়ির নং : n0092 বয়স : 36 লিঙ্গ : মহিলা ফটো উপলব্ধ	ZMJ1211283	59 নাম : তামিনা বেগম স্বামীর নাম : ফারুক বাড়ির নং : n0091 বয়স : 40 লিঙ্গ : মহিলা ফটো উপলব্ধ	ZMJ1239557	60 নাম : রফিয়া খাতুন স্বামীর নাম : লতিফুল ইসলাম বাড়ির নং : n0023 বয়স : 34 লিঙ্গ : মহিলা ফটো উপলব্ধ	ZMJ1366491



বিধানসভা নির্বাচনক্ষেত্রের নং, নাম : 16-ময়নাগুড়ি
ভাগ নং, নাম : 1-বামনের বাড়ী, মুসারবাড়ী, তারামোহনের বাড়ী, ভেন্দুর বাড়ী

61 নাম : লতিফুল ইসলাম পিতার নাম: আমিরউদ্দিন মগ্গে বাড়ির নং : n0023 বয়স : 47 লিঙ্গ : পুরুষ	CGT2159457 ফটো উপলব্ধ	62 নাম : আজিমুল হক পিতার নাম: আমিরউদ্দিন বাড়ির নং : n0023 বয়স : 47 লিঙ্গ : পুরুষ	ZMJ1535889 ফটো উপলব্ধ	63 নাম : কালিঠিয়া মহম্মদ পিতার নাম: বদরু মহঃ বাড়ির নং : n0018 বয়স : 101 লিঙ্গ : পুরুষ	ZMJ2294353 ফটো উপলব্ধ
64 নাম : নজরুল ইসলাম পিতার নাম: দুপুরু মহাম্মদ বাড়ির নং : n0022 বয়স : 34 লিঙ্গ : পুরুষ	ZMJ1871706 ফটো উপলব্ধ	65 নাম : মমেনা খাতুন স্বামীর নাম: টেপেরা মহঃ বাড়ির নং : n0020 বয়স : 57 লিঙ্গ : মহিলা	WB/03/019/468494 ফটো উপলব্ধ	66 নাম : জরিলা বেগম স্বামীর নাম: খইচাল মহঃ বাড়ির নং : n0019 বয়স : 53 লিঙ্গ : মহিলা	WB/03/019/468257 ফটো উপলব্ধ
67 নাম : রহিমুদ্দিন মহম্মদ পিতার নাম: আব্দুল আলী বাড়ির নং : n0019 বয়স : 68 লিঙ্গ : পুরুষ	ZMJ2811610 ফটো উপলব্ধ	68 নাম : হাচেন আলি পিতার নাম: কচু বৌ মোহম্মদ মোহম্মদ বাড়ির নং : এন0023 বয়স : 23 লিঙ্গ : পুরুষ	ZMJ2523561 ফটো উপলব্ধ	69 নাম : রুনা খাতুন স্বামীর নাম: রফীউল ইসলাম বাড়ির নং : এন0018 বয়স : 23 লিঙ্গ : মহিলা	ZMJ2523520 ফটো উপলব্ধ
70 নাম : আমিনা খাতুন স্বামীর নাম: সেরাজুল মহম্মদ বাড়ির নং : n0021 বয়স : 42 লিঙ্গ : মহিলা	CGT2501997 ফটো উপলব্ধ	71 নাম : রাহুল মহম্মদ পিতার নাম: সেরাজুল মহম্মদ বাড়ির নং : এন0021 বয়স : 20 লিঙ্গ : পুরুষ	ZMJ2697043 ফটো উপলব্ধ	72 নাম : সাকু রহমান পিতার নাম: টেপেরা বাড়ির নং : n0020 বয়স : 35 লিঙ্গ : পুরুষ	ZMJ1535723 ফটো উপলব্ধ
73 নাম : ধমিনা খাতুন স্বামীর নাম: আব্বাজ মহঃ বাড়ির নং : n0032 বয়স : 66 লিঙ্গ : মহিলা	CGT2403376 ফটো উপলব্ধ	74 নাম : হামিদুল মহম্মদ পিতার নাম: মহিরুদ্দিন মহঃ বাড়ির নং : n0030 বয়স : 63 লিঙ্গ : পুরুষ	WB/03/019/468343 ফটো উপলব্ধ	75 নাম : দুপুরু মহম্মদ পিতার নাম: দারারুদ্দিন মহঃ বাড়ির নং : n0022 বয়স : 68 লিঙ্গ : পুরুষ	ZMJ2275154 ফটো উপলব্ধ
76 নাম : দিপা বেগম স্বামীর নাম: তারু মহম্মদ বাড়ির নং : কুমারপট্টা বয়স : 33 লিঙ্গ : মহিলা	ZMJ2523389 ফটো উপলব্ধ	77 নাম : হামিদা বেগম স্বামীর নাম: মোমেদুল হক বাড়ির নং : 25 বয়স : 38 লিঙ্গ : মহিলা	ZMJ1366525 ফটো উপলব্ধ	78 নাম : জাহানারা বেগম স্বামীর নাম: হাচেন আলি বাড়ির নং : এন0023 বয়স : 20 লিঙ্গ : মহিলা	ZMJ2702132 ফটো উপলব্ধ
79 নাম : আমিনা ইসলাম পিতার নাম: সফিয়ার রহমান বাড়ির নং : n0028 বয়স : 28 লিঙ্গ : পুরুষ	ZMJ1871698 ফটো উপলব্ধ	80 নাম : ফারুক মহাম্মদ পিতার নাম: হামিদুল মহম্মদ বাড়ির নং : n0091 বয়স : 41 লিঙ্গ : পুরুষ	CGT2160489 ফটো উপলব্ধ	81 নাম : পায়েল বেগম পিতার নাম: ফারুক মহম্মদ বাড়ির নং : এন0091 বয়স : 20 লিঙ্গ : মহিলা	ZMJ2679777 ফটো উপলব্ধ
82 নাম : রীনা খাতুন স্বামীর নাম: বহিরুল মহঃ বাড়ির নং : 32 বয়স : 37 লিঙ্গ : মহিলা	CGT2720688 ফটো উপলব্ধ	83 নাম : আঘেনা খাতুন স্বামীর নাম: সফিয়ার রহমান বাড়ির নং : n0028 বয়স : 80 লিঙ্গ : মহিলা	ZMJ2292837 ফটো উপলব্ধ	84 নাম : যোগেন অধিকারী পিতার নাম: ভান্ডা অধিকারী বাড়ির নং : n0100 বয়স : 31 লিঙ্গ : পুরুষ	ZMJ1667997 ফটো উপলব্ধ
85 নাম : সুমিত্রা রায় স্বামীর নাম: পেনু রায় বাড়ির নং : n0074 বয়স : 56 লিঙ্গ : মহিলা	WB/03/019/468553 ফটো উপলব্ধ	86 নাম : যশোদা রায় অধিকারী স্বামীর নাম: যোগেন অধিকারী বাড়ির নং : এন0100 বয়স : 31 লিঙ্গ : মহিলা	ZMJ1651892 ফটো উপলব্ধ	87 নাম : পেনু অধিকারী পিতার নাম: ঈশ্বর চন্দ্র অধিকারী বাড়ির নং : n0074 বয়স : 59 লিঙ্গ : পুরুষ	ZMJ2575868 ফটো উপলব্ধ
88 নাম : রত্না রায় স্বামীর নাম: ভবীন রায় বাড়ির নং : n0100 বয়স : 53 লিঙ্গ : মহিলা	WB/03/019/468270 ফটো উপলব্ধ	89 নাম : চিন্তেবালা অধিকারী স্বামীর নাম: ভগু অধিকারী বাড়ির নং : n0100 বয়স : 59 লিঙ্গ : মহিলা	WB/03/019/468415 ফটো উপলব্ধ	90 নাম : ভাগা অধিকারী পিতার নাম: উল্লু অধিকারী বাড়ির নং : n0100 বয়স : 67 লিঙ্গ : পুরুষ	WB/03/019/468429 ফটো উপলব্ধ

বিধানসভা নির্বাচনক্ষেত্রের নং, নাম : 16-ময়নাগুড়ি
ভাগ নং, নাম : 1-বামনের বাড়ী, মুসারবাড়ী, তারামোহনের বাড়ী, ভেন্দুর বাড়ী

Q 91 নাম : বৃধারক রায় পিতার নাম : পেনু রায় বাড়ির নং : বয়স : 31 লিঙ্গ : পুরুষ	ZMJ1535921 ফটো উপলব্ধ	Q 92 নাম : সন্তোষ রায় পিতার নাম : পেনু রায় বাড়ির নং : বয়স : 33 লিঙ্গ : পুরুষ	ZMJ1535913 ফটো উপলব্ধ	93 নাম : ভারতী অধিকারী(রায়) স্বামীর নাম : অনন্ত অধিকারী বাড়ির নং : n0100 বয়স : 38 লিঙ্গ : মহিলা	ZMJ0200964 ফটো উপলব্ধ
94 নাম : আব আলেক পিতার নাম : আমিরুদ্দিন মুহাম্মদ বাড়ির নং : 23 বয়স : 40 লিঙ্গ : পুরুষ	CGT2733939 ফটো উপলব্ধ	95 নাম : বাসুদেব ঋষি পিতার নাম : কৃষ্ণ ঋষি বাড়ির নং : এন0054 বয়স : 21 লিঙ্গ : পুরুষ	ZMJ2606473 ফটো উপলব্ধ	96 নাম : কৃষ্ণ ঋষি পিতার নাম : খগেন ঋষি বাড়ির নং : n0054 বয়স : 49 লিঙ্গ : পুরুষ	CGT2159564 ফটো উপলব্ধ
97 নাম : শ্যামল ঋষি পিতার নাম : নগেন্দ্রনাথ ঋষি বাড়ির নং : n0041 বয়স : 43 লিঙ্গ : পুরুষ	CGT2159572 ফটো উপলব্ধ	98 নাম : অনিমা ঋষি স্বামীর নাম : বিশ্বজিৎ ঋষি বাড়ির নং : এন0040 বয়স : 20 লিঙ্গ : মহিলা	ZMJ2656874 ফটো উপলব্ধ	99 নাম : পম্পা ঋষি স্বামীর নাম : দিপক ঋষি বাড়ির নং : এন0038 বয়স : 23 লিঙ্গ : মহিলা	ZMJ2441699 ফটো উপলব্ধ
100 নাম : বিশ্বজিৎ ঋষি পিতার নাম : কৃষ্ণ ঋষি বাড়ির নং : n0040 বয়স : 32 লিঙ্গ : পুরুষ	ZMJ1535756 ফটো উপলব্ধ	101 নাম : নারায়ন ঋষি পিতার নাম : খগেন ঋষি বাড়ির নং : n0054 বয়স : 36 লিঙ্গ : পুরুষ	ZMJ1239615 ফটো উপলব্ধ	102 নাম : গনেশ ঋষি পিতার নাম : সাতারু ঋষি বাড়ির নং : n0039 বয়স : 56 লিঙ্গ : পুরুষ	WB/03/019/468078 ফটো উপলব্ধ
Q 103 নাম : বিষ্ণু বালা ঋষি স্বামীর নাম : বীরেন ঋষি বাড়ির নং : বয়স : 77 লিঙ্গ : মহিলা	CGT2503357 ফটো উপলব্ধ	104 নাম : নগেন ঋষি পিতার নাম : সাতারু ঋষি বাড়ির নং : n0041 বয়স : 73 লিঙ্গ : পুরুষ	WB/03/019/468467 ফটো উপলব্ধ	105 নাম : সবিতা ঋষি স্বামীর নাম : কৃষ্ণ ঋষি বাড়ির নং : n0054 বয়স : 40 লিঙ্গ : মহিলা	CGT2501948 ফটো উপলব্ধ
106 নাম : অমল ঋষি পিতার নাম : নগেন ঋষি বাড়ির নং : n0041 বয়স : 36 লিঙ্গ : পুরুষ	CGT2403475 ফটো উপলব্ধ	107 নাম : সবিতা দাস(ঋষি) স্বামীর নাম : হাতাসু ঋষি বাড়ির নং : n0084 বয়স : 36 লিঙ্গ : মহিলা	ZMJ1239466 ফটো উপলব্ধ	108 নাম : প্রকাশ ঋষি পিতার নাম : খইচালু রিশি বাড়ির নং : n0038 বয়স : 30 লিঙ্গ : পুরুষ	ZMJ1789155 ফটো উপলব্ধ
#2 109 নাম : মামুনী ঋষি স্বামীর নাম : কমল ঋষি বাড়ির নং : এন0039 বয়স : 30 লিঙ্গ : মহিলা	NEV1637289 ফটো উপলব্ধ	110 নাম : আরতী ঋষি স্বামীর নাম : প্রেমানন্দ ঋষি বাড়ির নং : n0038 বয়স : 40 লিঙ্গ : মহিলা	CGT2404408 ফটো উপলব্ধ	111 নাম : দীনবালা ঋষি স্বামীর নাম : মহিন্দ্র ঋষি বাড়ির নং : n0040 বয়স : 81 লিঙ্গ : মহিলা	WB/03/019/468210 ফটো উপলব্ধ
112 নাম : কমল ঋষি পিতার নাম : গনেশ ঋষি বাড়ির নং : n0039 বয়স : 37 লিঙ্গ : পুরুষ	ZMJ1211275 ফটো উপলব্ধ	113 নাম : প্রেমানন্দ ঋষি পিতার নাম : খইচালু ঋষি বাড়ির নং : n0038 বয়স : 46 লিঙ্গ : পুরুষ	CGT2159556 ফটো উপলব্ধ	114 নাম : জ্ঞানবালা ঋষি স্বামীর নাম : খইচালু ঋষি বাড়ির নং : n0038 বয়স : 59 লিঙ্গ : মহিলা	WB/03/019/468068 ফটো উপলব্ধ
115 নাম : দীপক ঋষি পিতার নাম : খইচালু ঋষি বাড়ির নং : n0038 বয়স : 33 লিঙ্গ : পুরুষ	ZMJ1535780 ফটো উপলব্ধ	116 নাম : হারাধন ঋষি পিতার নাম : প্রেমানন্দ ঋষি বাড়ির নং : এন0038 বয়স : 25 লিঙ্গ : পুরুষ	ZMJ2606366 ফটো উপলব্ধ	117 নাম : শ্যামা ঋষি পিতার নাম : খেচালু ঋষি বাড়ির নং : n0038 বয়স : 37 লিঙ্গ : পুরুষ	ZMJ1211267 ফটো উপলব্ধ
118 নাম : অতীন ঋষি পিতার নাম : রামেশ্বর ঋষি বাড়ির নং : n0083 বয়স : 61 লিঙ্গ : পুরুষ	WB/03/019/468085 ফটো উপলব্ধ	119 নাম : বাবলী দাস(ঋষি) স্বামীর নাম : শ্যামল ঋষি বাড়ির নং : 44 বয়স : 38 লিঙ্গ : মহিলা	CGT2720985 ফটো উপলব্ধ	120 নাম : অনিবালা ঋষি স্বামীর নাম : খগেন ঋষি বাড়ির নং : n0054 বয়স : 66 লিঙ্গ : মহিলা	WB/03/019/468296 ফটো উপলব্ধ

121 নাম : রশবলা ঋষি স্বামীর নাম: নগেন ঋষি বাড়ির নং : n0054 বয়স : 67 লিঙ্গ : মহিলা	ZMJ2595999 ফটো উপলব্ধ	122 নাম : পৌরাজ ঋষি পিতার নাম: যতীন ঋষি বাড়ির নং : n0084 বয়স : 38 লিঙ্গ : পুরুষ	ZMJ1239482 ফটো উপলব্ধ	123 নাম : অর্চনা ঋষি স্বামীর নাম: অমল ঋষি বাড়ির নং : n0041 বয়স : 32 লিঙ্গ : মহিলা	ZMJ1667880 ফটো উপলব্ধ
124 নাম : শেফালী ঋষি স্বামীর নাম: কৃষ্ণ ঋষি বাড়ির নং : n0040 বয়স : 56 লিঙ্গ : মহিলা	WB/03/019/468167 ফটো উপলব্ধ	125 নাম : মিঠুন ঋষি পিতার নাম: অরুণ ঋষি বাড়ির নং : n0093 বয়স : 38 লিঙ্গ : পুরুষ	ZMJ1239540 ফটো উপলব্ধ	126 নাম : অরুণ ঋষি পিতার নাম: সুরেন ঋষি বাড়ির নং : n0093 বয়স : 73 লিঙ্গ : পুরুষ	WB/03/019/468055 ফটো উপলব্ধ
127 নাম : লক্ষী ঋষি পিতার নাম: অতীন ঋষি বাড়ির নং : n0083 বয়স : 32 লিঙ্গ : মহিলা	ZMJ1789213 ফটো উপলব্ধ	128 নাম : শশীলা ঋষি স্বামীর নাম: অতীন ঋষি বাড়ির নং : n0083 বয়স : 53 লিঙ্গ : মহিলা	WB/03/019/468211 ফটো উপলব্ধ	129 নাম : শান্তি ঋষি স্বামীর নাম: যতীন ঋষি বাড়ির নং : n0084 বয়স : 76 লিঙ্গ : মহিলা	WB/03/019/468292 ফটো উপলব্ধ
130 নাম : স্বপ্না রায় পিতার নাম: লাল চান রায় বাড়ির নং : এন0008 বয়স : 26 লিঙ্গ : মহিলা	TTV2123206 ফটো উপলব্ধ	131 নাম : করুণা ঋষি স্বামীর নাম: গণেশ ঋষি বাড়ির নং : n0039 বয়স : 36 লিঙ্গ : মহিলা	ZMJ1536028 ফটো উপলব্ধ	132 নাম : সারথী ঋষি পিতার নাম: খগেন ঋষি বাড়ির নং : n0054 বয়স : 38 লিঙ্গ : মহিলা	CGT2501971 ফটো উপলব্ধ
133 নাম : সরস্বতী ঋষি স্বামীর নাম: নারায়ন ঋষি বাড়ির নং : n0054 বয়স : 35 লিঙ্গ : মহিলা	ZMJ1535970 ফটো উপলব্ধ	134 নাম : রঞ্জু ঋষি স্বামীর নাম: মিঠুন ঋষি বাড়ির নং : n0093 বয়স : 36 লিঙ্গ : মহিলা	ZMJ1536010 ফটো উপলব্ধ	135 নাম : প্রফুল্ল ঋষি পিতার নাম: অতীন ঋষি বাড়ির নং : n0083 বয়স : 29 লিঙ্গ : পুরুষ	ZMJ1871524 ফটো উপলব্ধ
#2 136 নাম : প্রদীপ কুমার রায় পিতার নাম: উরণ চন্দ্র রায় বাড়ির নং : N00 বয়স : 39 লিঙ্গ : পুরুষ	CGT2489276 ফটো উপলব্ধ	137 নাম : উসমান পিতার নাম: আফিজদ্দিন বাড়ির নং : n0027 বয়স : 62 লিঙ্গ : পুরুষ	ZMJ1535806 ফটো উপলব্ধ	138 নাম : মুক্তা পারভিন স্বামীর নাম: আলিয়ার রহমান বাড়ির নং : n0033 বয়স : 36 লিঙ্গ : মহিলা	ZMJ1535962 ফটো উপলব্ধ
139 নাম : পিংকি বেগম স্বামীর নাম: উসমান মোহাম্মদ বাড়ির নং : এন0267 বয়স : 26 লিঙ্গ : মহিলা	ZMJ2523447 ফটো উপলব্ধ	140 নাম : ছালেমা খাতুন স্বামীর নাম: অফিজ জদদীন মোহাম্মদ বাড়ির নং : n0027 বয়স : 62 লিঙ্গ : মহিলা	ZMJ2315406 ফটো উপলব্ধ	141 নাম : ফরমান পিতার নাম: অফিজ বাড়ির নং : n0027 বয়স : 36 লিঙ্গ : পুরুষ	ZMJ1535772 ফটো উপলব্ধ
142 নাম : রীনা বেগম স্বামীর নাম: সালেমান মহম্মদ বাড়ির নং : 30 বয়স : 30 লিঙ্গ : মহিলা	ZMJ1871615 ফটো উপলব্ধ	143 নাম : অমিজন খাতুন স্বামীর নাম: নাছির মোহঃ বাড়ির নং : n0033 বয়স : 70 লিঙ্গ : মহিলা	ZMJ2325041 ফটো উপলব্ধ	144 নাম : সালেমান মহম্মদ পিতার নাম: অফিজ মহম্মদ বাড়ির নং : 30 বয়স : 38 লিঙ্গ : পুরুষ	CGT2720704 ফটো উপলব্ধ
145 নাম : আশরাফুল পিতার নাম: নাসির বাড়ির নং : n0033 বয়স : 38 লিঙ্গ : পুরুষ	ZMJ1366517 ফটো উপলব্ধ	146 নাম : আলিয়ার রহমান পিতার নাম: নাছির মোহঃ বাড়ির নং : n0033 বয়স : 38 লিঙ্গ : পুরুষ	CGT2404457 ফটো উপলব্ধ	147 নাম : পতিত পাবন টিকাদার পিতার নাম: নিরঞ্জন টিকাদার বাড়ির নং : এন0169 বয়স : 26 লিঙ্গ : পুরুষ	ZMJ2486694 ফটো উপলব্ধ
148 নাম : মছিরন নেছা স্বামীর নাম: টেপেরা মহম্মদ বাড়ির নং : n0055 বয়স : 63 লিঙ্গ : মহিলা	ZMJ2275287 ফটো উপলব্ধ	149 নাম : জগলাল প্রসাদ পিতার নাম: বর্মদেব প্রসাদ বাড়ির নং : n0001 বয়স : 53 লিঙ্গ : পুরুষ	WB/03/019/468044 ফটো উপলব্ধ	150 নাম : সুরজিত বিশ্বাস পিতার নাম: অজিত বিশ্বাস বাড়ির নং : এন0145 বয়স : 24 লিঙ্গ : পুরুষ	ZMJ2441251 ফটো উপলব্ধ

বিধানসভা নির্বাচনক্ষেত্রের নং, নাম : 16-ময়নাগুড়ি
ভাগ নং, নাম : 1-বামনের বাড়ী, মুসারবাড়ী, তারামোহনের বাড়ী, ভেন্দুর বাড়ী

151 নাম : সরস্বতী বিশ্বাস স্বামীর নাম : বিশ্বজিৎ বিশ্বাস বাড়ির নং : এন0171 বয়স : 35 লিঙ্গ : মহিলা	NEV1511401 ফটো উপলব্ধ	152 নাম : রিজিয়া বেগম স্বামীর নাম : ওসমান হক বাড়ির নং : নং019 বয়স : 26 লিঙ্গ : মহিলা	ZMJ2122729 ফটো উপলব্ধ	153 নাম : মর্জিনা বেগম স্বামীর নাম : আবু আলম বাড়ির নং : 128 বয়স : 43 লিঙ্গ : মহিলা	JLG3474939 ফটো উপলব্ধ
154 নাম : রতন মন্ডল মায়ের নাম : মালতি মন্ডল বাড়ির নং : n0177 বয়স : 47 লিঙ্গ : পুরুষ	ZMJ2095495 ফটো উপলব্ধ	155 নাম : মজিবর রহমান পিতার নাম : ছফিরউদ্দিন রহমান বাড়ির নং : n0024 বয়স : 48 লিঙ্গ : পুরুষ	CGT1279082 ফটো উপলব্ধ	156 নাম : মোছা লতিফা খাতুন স্বামীর নাম : মহঃ মজিবর রহমান বাড়ির নং : n0024 বয়স : 48 লিঙ্গ : মহিলা	CGT2403467 ফটো উপলব্ধ
157 নাম : শৈলেন রায় পিতার নাম : জিতেন্দ্র রায় বাড়ির নং : n0082 বয়স : 40 লিঙ্গ : পুরুষ	CGT2404390 ফটো উপলব্ধ	158 নাম : প্রদীপ রায় পিতার নাম : লক্ষীকান্ত রায় বাড়ির নং : n0056 বয়স : 35 লিঙ্গ : পুরুষ	ZMJ1239409 ফটো উপলব্ধ	159 নাম : মুনমুন রায় পিতার নাম : পবিত্র নাথ রায় বাড়ির নং : এন0034 বয়স : 21 লিঙ্গ : মহিলা	ZMJ2606424 ফটো উপলব্ধ
160 নাম : মনোজ রায় পিতার নাম : অশ্বিনী রায় বাড়ির নং : এন0231 বয়স : 22 লিঙ্গ : পুরুষ	ZMJ2523660 ফটো উপলব্ধ	161 নাম : কুলঠি রায় স্বামীর নাম : দৈত্ত রায় বাড়ির নং : n0017 বয়স : 68 লিঙ্গ : মহিলা	WB/03/019/468112 ফটো উপলব্ধ	162 নাম : সেবক রায় মায়ের নাম : বংরী রায় বাড়ির নং : n0060 বয়স : 42 লিঙ্গ : পুরুষ	CGT2160646 ফটো উপলব্ধ
163 নাম : মহেন চন্দ্র রায় পিতার নাম : ননী মোহন রায় বাড়ির নং : n0109 বয়স : 45 লিঙ্গ : পুরুষ	CGT1274950 ফটো উপলব্ধ	164 নাম : রমেশ রায় পিতার নাম : গজেন রায় বাড়ির নং : n0098 বয়স : 43 লিঙ্গ : পুরুষ	CGT2403632 ফটো উপলব্ধ	165 নাম : সরলাবালা রায় স্বামীর নাম : নেবীন রায় বাড়ির নং : n0057 বয়স : 76 লিঙ্গ : মহিলা	WB/03/019/468544 ফটো উপলব্ধ
166 নাম : চন্দন রায় পিতার নাম : গোবিন্দ রায় বাড়ির নং : n0073 বয়স : 37 লিঙ্গ : পুরুষ	ZMJ0201822 ফটো উপলব্ধ	167 নাম : দীপা রায় স্বামীর নাম : সেবক রায় বাড়ির নং : n0060 বয়স : 38 লিঙ্গ : মহিলা	ZMJ1536002 ফটো উপলব্ধ	168 নাম : প্রমিলা রায় স্বামীর নাম : মজিন্দ্রনাথ রায় বাড়ির নং : n0016 বয়স : 56 লিঙ্গ : মহিলা	ZMJ2511954 ফটো উপলব্ধ
169 নাম : প্রসন্নজিৎ রায় পিতার নাম : অভয় রায় বাড়ির নং : এন0246 বয়স : 22 লিঙ্গ : পুরুষ	ZMJ2606267 ফটো উপলব্ধ	170 নাম : সুশিলা রায় স্বামীর নাম : সাকাল রায় বাড়ির নং : n0106 বয়স : 43 লিঙ্গ : মহিলা	CGT2160695 ফটো উপলব্ধ	171 নাম : পার্বতী রায় স্বামীর নাম : সুশেন রায় বাড়ির নং : n0007 বয়স : 41 লিঙ্গ : মহিলা	ZMJ1366590 ফটো উপলব্ধ
172 নাম : পঞ্জিৎ রায় পিতার নাম : লক্ষী কান্ত রায় বাড়ির নং : 61 বয়স : 37 লিঙ্গ : পুরুষ	CGT2720969 ফটো উপলব্ধ	173 নাম : সুসমা রায় স্বামীর নাম : জীরেন রায় বাড়ির নং : n0094 বয়স : 36 লিঙ্গ : মহিলা	ZMJ1152164 ফটো উপলব্ধ	174 নাম : প্রতিমা রায় স্বামীর নাম : ধীরেন রায় বাড়ির নং : n0010 বয়স : 46 লিঙ্গ : মহিলা	CGT1278340 ফটো উপলব্ধ
175 নাম : বাপি রায় পিতার নাম : ভুট্ট রায় বাড়ির নং : এন0228 বয়স : 23 লিঙ্গ : পুরুষ	ZMJ2523587 ফটো উপলব্ধ	176 নাম : সুনতী রায় স্বামীর নাম : লক্ষীকান্ত রায় বাড়ির নং : n0056 বয়স : 66 লিঙ্গ : মহিলা	WB/03/019/468295 ফটো উপলব্ধ	177 নাম : লক্ষীকান্ত রায় পিতার নাম : তারামোহন রায় বাড়ির নং : n0056 বয়স : 71 লিঙ্গ : পুরুষ	WB/03/019/468020 ফটো উপলব্ধ
178 নাম : দীপালি রায় স্বামীর নাম : মহেন চন্দ্র রায় বাড়ির নং : 273 বয়স : 37 লিঙ্গ : মহিলা	CGT2720993 ফটো উপলব্ধ	179 নাম : অনিমেষ রায় পিতার নাম : মহেনচন্দ্র রায় বাড়ির নং : এন0071 বয়স : 21 লিঙ্গ : পুরুষ	ZMJ2702702 ফটো উপলব্ধ	180 নাম : সঙ্গিতা রায় পিতার নাম : মজিন্দ্রনাথ রায় বাড়ির নং : n0016 বয়স : 33 লিঙ্গ : মহিলা	ZMJ1437508 ফটো উপলব্ধ

বিধানসভা নির্বাচনক্ষেত্রের নং, নাম : 16-ময়নাগুড়ি
ভাগ নং, নাম : 1-বামনের বাড়ী, মুসারবাড়ী, তারামোহনের বাড়ী, ভেন্দুর বাড়ী

181 নাম : শ্যামল রায় পিতার নাম: অজেন রায় বাড়ির নং : n0080 বয়স : 33 লিঙ্গ : পুরুষ	ZMJ1535764 ফটো উপলব্ধ	182 নাম : কৃষ্ণা রায় স্বামীর নাম: হেমচন্দ্র রায় বাড়ির নং : N0009 বয়স : 30 লিঙ্গ : মহিলা	TTV1732999 ফটো উপলব্ধ	183 নাম : বিনা রায় স্বামীর নাম: শংকর রায় বাড়ির নং : n0059 বয়স : 36 লিঙ্গ : মহিলা	ZMJ1536036 ফটো উপলব্ধ
184 নাম : সুনেশ রায় পিতার নাম: হোঙ্গলু রায় বাড়ির নং : n0007 বয়স : 50 লিঙ্গ : মহিলা	CGT1277904 ফটো উপলব্ধ	185 নাম : তনুশ্রী রায় পিতার নাম: মজিন্দ্রনাথ রায় বাড়ির নং : N0016 বয়স : 27 লিঙ্গ : মহিলা	ZMJ1984640 ফটো উপলব্ধ	186 নাম : নরহরি রায় পিতার নাম: গজেন রায় বাড়ির নং : n0003 বয়স : 42 লিঙ্গ : পুরুষ	CGT2159754 ফটো উপলব্ধ
187 নাম : সুভাষ চন্দ্র রায় পিতার নাম: নুপেন্দ্রনাথ রায় বাড়ির নং : n0013 বয়স : 46 লিঙ্গ : পুরুষ	CGT2218345 ফটো উপলব্ধ	188 নাম : বিকাশ রায় পিতার নাম: টাটু রায় বাড়ির নং : n0002 বয়স : 34 লিঙ্গ : পুরুষ	ZMJ1535855 ফটো উপলব্ধ	189 নাম : তপিন্দ্র নাথ রায় স্বামীর নাম: বাবুরাম রায় বাড়ির নং : n0008 বয়স : 69 লিঙ্গ : মহিলা	ZMJ2299808 ফটো উপলব্ধ
190 নাম : মালধর রায় স্বামীর নাম: খটেয়া রায় বাড়ির নং : n0048 বয়স : 59 লিঙ্গ : মহিলা	WB/03/019/468323 ফটো উপলব্ধ	191 নাম : খটেয়া রায় পিতার নাম: কালাঠু রায় বাড়ির নং : n0048 বয়স : 66 লিঙ্গ : পুরুষ	CGT2570927 ফটো উপলব্ধ	192 নাম : প্রমিলা রায় স্বামীর নাম: রনজিৎ কুমার রায় বাড়ির নং : 67 বয়স : 38 লিঙ্গ : মহিলা	CGT2720803 ফটো উপলব্ধ
193 নাম : নণীমোহন রায় পিতার নাম: ধদেয়া রায় বাড়ির নং : n0071 বয়স : 65 লিঙ্গ : পুরুষ	CGT2571180 ফটো উপলব্ধ	194 নাম : জলেবালা রায় স্বামীর নাম: নাগেন্দ্র নাথ রায় বাড়ির নং : n0088 বয়স : 67 লিঙ্গ : মহিলা	ZMJ2276418 ফটো উপলব্ধ	195 নাম : মেনকা রায় স্বামীর নাম: বরু রায় বাড়ির নং : n0067 বয়স : 63 লিঙ্গ : মহিলা	WB/03/019/468206 ফটো উপলব্ধ
196 নাম : মজেন্দ্রনাথ রায় পিতার নাম: যতীন্দ্রনাথ রায় বাড়ির নং : n0009 বয়স : 66 লিঙ্গ : পুরুষ	WB/03/019/468460 ফটো উপলব্ধ	197 নাম : অঞ্জনা রায় স্বামীর নাম: মল্লিক রায় বাড়ির নং : n0271 বয়স : 32 লিঙ্গ : মহিলা	ZMJ1676220 ফটো উপলব্ধ	198 নাম : বুদ্ধিমন রায় পিতার নাম: হোম গার্ড রায় বাড়ির নং : n0035 বয়স : 30 লিঙ্গ : পুরুষ	ZMJ1789197 ফটো উপলব্ধ
199 নাম : হরিদাস রায় পিতার নাম: বরু রায় বাড়ির নং : 74 বয়স : 37 লিঙ্গ : পুরুষ	CGT2720696 ফটো উপলব্ধ	200 নাম : মজিন্দ্রনাথ রায় পিতার নাম: কেকটু রায় বাড়ির নং : n0016 বয়স : 61 লিঙ্গ : পুরুষ	WB/03/019/468430 ফটো উপলব্ধ	201 নাম : মুকুল রায় পিতার নাম: ধরনী রায় বাড়ির নং : n0004 বয়স : 48 লিঙ্গ : পুরুষ	CGT1277920 ফটো উপলব্ধ
202 নাম : নরেশচন্দ্র রায় পিতার নাম: শুকারু রায় বাড়ির নং : n0069 বয়স : 49 লিঙ্গ : পুরুষ	CGT1276146 ফটো উপলব্ধ	203 নাম : নিতু রায় স্বামীর নাম: কমলেশ রায় বাড়ির নং : নং148 বয়স : 25 লিঙ্গ : মহিলা	ZMJ2122836 ফটো উপলব্ধ	204 নাম : বিশুজিৎ রায় পিতার নাম: খোকা রায় বাড়ির নং : n0052 বয়স : 30 লিঙ্গ : পুরুষ	ZMJ1871516 ফটো উপলব্ধ
205 নাম : নমিতা রায় স্বামীর নাম: মিতুন রায় বাড়ির নং : এন0058 বয়স : 24 লিঙ্গ : মহিলা	ZMJ2486116 ফটো উপলব্ধ	206 নাম : ভারসতি রায় পিতার নাম: ভালেমন রায় বাড়ির নং : এন0126 বয়স : 26 লিঙ্গ : মহিলা	TTV2122992 ফটো উপলব্ধ	207 নাম : রেনুকা রায় স্বামীর নাম: গজেন্দ্র নাথ রায় বাড়ির নং : n0013 বয়স : 53 লিঙ্গ : মহিলা	CGT2159721 ফটো উপলব্ধ
208 নাম : বিমলা রায় স্বামীর নাম: বাউথিয়া রায় বাড়ির নং : n0105 বয়স : 56 লিঙ্গ : মহিলা	WB/03/019/468194 ফটো উপলব্ধ	209 নাম : সুবা রায় স্বামীর নাম: অপরেশ রায় বাড়ির নং : n0103 বয়স : 44 লিঙ্গ : মহিলা	CGT2160505 ফটো উপলব্ধ	210 নাম : প্রদীপ রায় পিতার নাম: কুলঠা রায় বাড়ির নং : n0017 বয়স : 46 লিঙ্গ : পুরুষ	CGT2160513 ফটো উপলব্ধ



বিধানসভা নির্বাচনক্ষেত্রের নং, নাম : 16-ময়নাগুড়ি
ভাগ নং, নাম : 1-বামনের বাড়ী, মুসারবাড়ী, তারামোহনের বাড়ী, ভেন্দুর বাড়ী

211 নাম : সনকা রায় স্বামীর নাম : হরিদাস রায় বাড়ির নং : 74 বয়স : 37 লিঙ্গ : মহিলা	ZMJ1152198 ফটো উপলব্ধ	212 নাম : তুলেবালা রায় স্বামীর নাম : মজেন্দ্রনাথ রায় বাড়ির নং : n0009 বয়স : 55 লিঙ্গ : মহিলা	WB/03/019/468451 ফটো উপলব্ধ	213 নাম : শংকর রায় পিতার নাম : বিপিন রায় বাড়ির নং : n0105 বয়স : 36 লিঙ্গ : পুরুষ	ZMJ1152214 ফটো উপলব্ধ
214 নাম : আমল রায় পিতার নাম : খর্গমন রায় বাড়ির নং : N0207 বয়স : 25 লিঙ্গ : পুরুষ	ZMJ2353027 ফটো উপলব্ধ	215 নাম : হরিশচন্দ্র রায় পিতার নাম : গন্ধমোহন রায় বাড়ির নং : n0016 বয়স : 46 লিঙ্গ : পুরুষ	CGT1277821 ফটো উপলব্ধ	216 নাম : কমল রায় পিতার নাম : অজেন রায় বাড়ির নং : n0080 বয়স : 37 লিঙ্গ : পুরুষ	ZMJ1366442 ফটো উপলব্ধ
217 নাম : মিনতীবালা রায় স্বামীর নাম : ভোম্বল রায় বাড়ির নং : n0086 বয়স : 44 লিঙ্গ : মহিলা	CGT2160661 ফটো উপলব্ধ	218 নাম : সঞ্জয় রায় পিতার নাম : ধন রায় বাড়ির নং : N0047 বয়স : 26 লিঙ্গ : পুরুষ	ZMJ2352557 ফটো উপলব্ধ	219 নাম : জয়দেব রায় পিতার নাম : ধরনী রায় বাড়ির নং : n0004 বয়স : 41 লিঙ্গ : পুরুষ	CGT2502060 ফটো উপলব্ধ
220 নাম : রতন রায় পিতার নাম : ধীরেন রায় বাড়ির নং : n0011 বয়স : 27 লিঙ্গ : পুরুষ	ZMJ2095438 ফটো উপলব্ধ	221 নাম : সম্বরন রায় পিতার নাম : শ্যামল চন্দ্র রায় বাড়ির নং : এন0201 বয়স : 23 লিঙ্গ : পুরুষ	ZMJ2486835 ফটো উপলব্ধ	222 নাম : নকুল রায় পিতার নাম : ধরনী রায় বাড়ির নং : n0004 বয়স : 46 লিঙ্গ : পুরুষ	CGT2403723 ফটো উপলব্ধ
223 নাম : শ্রবতী রায় পিতার নাম : শ্যামল চন্দ্র রায় বাড়ির নং : এন0201 বয়স : 25 লিঙ্গ : মহিলা	ZMJ2481604 ফটো উপলব্ধ	224 নাম : জ্যোতির্ময় রায় পিতার নাম : অজেন রায় বাড়ির নং : এন0013 বয়স : 22 লিঙ্গ : পুরুষ	ZMJ2606325 ফটো উপলব্ধ	225 নাম : সঙ্গিতা রায় পিতার নাম : অনিল রায় বাড়ির নং : এন0219 বয়স : 29 লিঙ্গ : মহিলা	TTV1840446 ফটো উপলব্ধ
226 নাম : শ্যামলী রায় স্বামীর নাম : কমল রায় বাড়ির নং : N0080 বয়স : 35 লিঙ্গ : মহিলা	ZMJ1984657 ফটো উপলব্ধ	227 নাম : বাউদিয়া রায় পিতার নাম : চানশ্বর রায় বাড়ির নং : n0105 বয়স : 66 লিঙ্গ : পুরুষ	ZMJ2275147 ফটো উপলব্ধ	228 নাম : সঞ্জিত রায় পিতার নাম : গজেন রায় বাড়ির নং : n0003 বয়স : 32 লিঙ্গ : পুরুষ	ZMJ1789262 ফটো উপলব্ধ
229 নাম : পদ্মামনি রায় স্বামীর নাম : নরহরি রায় বাড়ির নং : n0003 বয়স : 34 লিঙ্গ : মহিলা	ZMJ1366574 ফটো উপলব্ধ	230 নাম : নৃপেন্দ্রনাথ রায় পিতার নাম : যতীন্দ্রনাথ রায় বাড়ির নং : n0013 বয়স : 68 লিঙ্গ : পুরুষ	WB/03/019/468149 ফটো উপলব্ধ	231 নাম : পরিমল রায় পিতার নাম : চন্দ্রমোহন রায় বাড়ির নং : n0209 বয়স : 26 লিঙ্গ : পুরুষ	ZMJ2095537 ফটো উপলব্ধ
232 নাম : সীমা ওরাউ (রায়) স্বামীর নাম : কমল রায় বাড়ির নং : n0076 বয়স : 30 লিঙ্গ : মহিলা	ZMJ1667930 ফটো উপলব্ধ	233 নাম : বলকী রায় স্বামীর নাম : কুচুলী রায় বাড়ির নং : n0079 বয়স : 71 লিঙ্গ : মহিলা	WB/03/019/468091 ফটো উপলব্ধ	234 নাম : কমলা রায় স্বামীর নাম : মনু রায় বাড়ির নং : n0048 বয়স : 35 লিঙ্গ : মহিলা	ZMJ1871565 ফটো উপলব্ধ
235 নাম : অনিতা রায় স্বামীর নাম : রাখাল রায় বাড়ির নং : n0050 বয়স : 51 লিঙ্গ : মহিলা	WB/03/019/468308 ফটো উপলব্ধ	236 নাম : তনুশ্রী রায় পিতার নাম : দুর্নাই রয় বাড়ির নং : নং151 বয়স : 25 লিঙ্গ : মহিলা	ZMJ2122794 ফটো উপলব্ধ	237 নাম : পারুল রায় স্বামীর নাম : পবিত্রনাথ রায় বাড়ির নং : n0034 বয়স : 54 লিঙ্গ : মহিলা	CGT1275866 ফটো উপলব্ধ
238 নাম : ললিতা রায় স্বামীর নাম : যোগেন্দ্রনাথ রায় বাড়ির নং : n0049 বয়স : 61 লিঙ্গ : মহিলা	WB/03/019/468294 ফটো উপলব্ধ	239 নাম : মনু রায় পিতার নাম : খটোয়া রায় বাড়ির নং : n0048 বয়স : 30 লিঙ্গ : পুরুষ	ZMJ1366434 ফটো উপলব্ধ	240 নাম : মানু রায় পিতার নাম : খটোয়া রায় বাড়ির নং : n0048 বয়স : 30 লিঙ্গ : পুরুষ	ZMJ1668011 ফটো উপলব্ধ



বিধানসভা নির্বাচনক্ষেত্রের নং, নাম : 16-ময়নাগুড়ি
ভাগ নং, নাম : 1-বামনের বাড়ী, মুসারবাড়ী, তারামোহনের বাড়ী, ভেঙ্গুর বাড়ী

241 নাম : বিবেকানন্দ রায় পিতার নাম: অতীন্দ্র নাথ রায় বাড়ির নং : n0037 বয়স : 40 লিঙ্গ : পুরুষ	CGT2403541 ফটো উপলব্ধ	242 নাম : বিমল রায় পিতার নাম: বাসন্তী রায় বাড়ির নং : n0062 বয়স : 36 লিঙ্গ : পুরুষ	ZMJ1535897 ফটো উপলব্ধ	243 নাম : মহেশচন্দ্র রায় পিতার নাম: মজেন্দ্রনাথ রায় বাড়ির নং : n0009 বয়স : 40 লিঙ্গ : পুরুষ	ZMJ1437524 ফটো উপলব্ধ
244 নাম : কালীপদ রায় পিতার নাম: নগেন্দ্রনাথ রায় বাড়ির নং : n0110 বয়স : 64 লিঙ্গ : পুরুষ	CGT2218337 ফটো উপলব্ধ	245 নাম : গিরোবালা রায় স্বামীর নাম: চানমোহন রায় বাড়ির নং : n0031 বয়স : 86 লিঙ্গ : মহিলা	WB/03/019/468290 ফটো উপলব্ধ	246 নাম : আরতী রায় স্বামীর নাম: ধনেশ রায় বাড়ির নং : n0036 বয়স : 44 লিঙ্গ : মহিলা	CGT2570992 ফটো উপলব্ধ
247 নাম : গৌরী রায় স্বামীর নাম: তপিন রায় বাড়ির নং : n0046 বয়স : 50 লিঙ্গ : মহিলা	WB/03/019/468325 ফটো উপলব্ধ	248 নাম : খোকা রায় পিতার নাম: নেবীন রায় বাড়ির নং : n0052 বয়স : 50 লিঙ্গ : পুরুষ	WB/03/019/468305 ফটো উপলব্ধ	249 নাম : বীরেন রায় পিতার নাম: ভেন্দ্রমোহন রায় বাড়ির নং : n0087 বয়স : 61 লিঙ্গ : পুরুষ	WB/03/019/468347 ফটো উপলব্ধ
250 নাম : স্বপ্না রায় স্বামীর নাম: মুকুল রায় বাড়ির নং : n0004 বয়স : 30 লিঙ্গ : মহিলা	ZMJ1667906 ফটো উপলব্ধ	251 নাম : তুলেশ্বরী রায় স্বামীর নাম: দেবা রায় বাড়ির নং : n0081 বয়স : 69 লিঙ্গ : মহিলা	ZMJ2293934 ফটো উপলব্ধ	252 নাম : সুষমা রায় স্বামীর নাম: পবিত্র রায় বাড়ির নং : এন0044 বয়স : 28 লিঙ্গ : মহিলা	ZMJ2441517 ফটো উপলব্ধ
253 নাম : পবিত্র রায় পিতার নাম: শিবু রায় বাড়ির নং : n0044 বয়স : 26 লিঙ্গ : পুরুষ	ZMJ2112514 ফটো উপলব্ধ	254 নাম : বালাশ্বরী রায় স্বামীর নাম: অতীন রায় বাড়ির নং : n0005 বয়স : 78 লিঙ্গ : মহিলা	WB/03/019/468391 ফটো উপলব্ধ	255 নাম : গজবালা রায় স্বামীর নাম: সরু রায় বাড়ির নং : n0067 বয়স : 61 লিঙ্গ : মহিলা	WB/03/019/468355 ফটো উপলব্ধ
256 নাম : প্রমিলা রায় স্বামীর নাম: প্রদীপ রায় বাড়ির নং : n0017 বয়স : 35 লিঙ্গ : মহিলা	ZMJ1239607 ফটো উপলব্ধ	257 নাম : সরস্বতী রায় স্বামীর নাম: রমেশ রায় বাড়ির নং : n0026 বয়স : 41 লিঙ্গ : মহিলা	CGT2502078 ফটো উপলব্ধ	258 নাম : প্রসেনজিৎ রায় পিতার নাম: সরু রায় বাড়ির নং : এন0063 বয়স : 25 লিঙ্গ : পুরুষ	ZMJ2483634 ফটো উপলব্ধ
259 নাম : অঞ্জনা রায় স্বামীর নাম: গনেশ রায় বাড়ির নং : 76 বয়স : 37 লিঙ্গ : মহিলা	CGT2720910 ফটো উপলব্ধ	260 নাম : নমীতা রায় স্বামীর নাম: নরেশ চন্দ্র রায় বাড়ির নং : n0069 বয়স : 42 লিঙ্গ : মহিলা	CGT2403772 ফটো উপলব্ধ	261 নাম : অপরেশ রায় পিতার নাম: স্বনকান্ত রায় বাড়ির নং : n0103 বয়স : 55 লিঙ্গ : পুরুষ	WB/03/019/471135 ফটো উপলব্ধ
262 নাম : গালঠু রায় পিতার নাম: কালঠু রায় বাড়ির নং : n0058 বয়স : 58 লিঙ্গ : পুরুষ	WB/03/019/468067 ফটো উপলব্ধ	263 নাম : জানকী রায় স্বামীর নাম: সপিন রায় বাড়ির নং : n0101 বয়স : 56 লিঙ্গ : মহিলা	WB/03/019/468331 ফটো উপলব্ধ	264 নাম : সপিন্দ্র রায় পিতার নাম: বাবুরাম রায় বাড়ির নং : n0101 বয়স : 63 লিঙ্গ : পুরুষ	WB/03/019/468026 ফটো উপলব্ধ
265 নাম : পম্পা রায় স্বামীর নাম: পঞ্জিৎ রায় বাড়ির নং : 61 বয়স : 31 লিঙ্গ : মহিলা	ZMJ1667955 ফটো উপলব্ধ	266 নাম : ভীষ্ম রায় পিতার নাম: গোপাল রায় বাড়ির নং : N0057 বয়স : 24 লিঙ্গ : পুরুষ	ZMJ2352797 ফটো উপলব্ধ	267 নাম : মঞ্জু রায় স্বামীর নাম: জ্যোতিশ রায় বাড়ির নং : n0089 বয়স : 36 লিঙ্গ : মহিলা	ZMJ1152149 ফটো উপলব্ধ
268 নাম : প্রতিমা রায় স্বামীর নাম: প্রদীপ রায় বাড়ির নং : n0056 বয়স : 38 লিঙ্গ : মহিলা	ZMJ1667948 ফটো উপলব্ধ	269 নাম : দিলীপ রায় পিতার নাম: বরু রায় বাড়ির নং : n0067 বয়স : 33 লিঙ্গ : পুরুষ	ZMJ1535947 ফটো উপলব্ধ	270 নাম : তুলেন্দ্র নাথ রায় পিতার নাম: নগেন্দ্র নাথ রায় বাড়ির নং : n0102 বয়স : 45 লিঙ্গ : পুরুষ	CGT1320464 ফটো উপলব্ধ



বিধানসভা নির্বাচনক্ষেত্রের নং, নাম : 16-ময়নাগুড়ি
ভাগ নং, নাম : 1-বামনের বাড়ী, মুসারবাড়ী, তারামোহনের বাড়ী, ভেন্দুর বাড়ী

271	CGT2712693	ফটো উপলব্ধ	272	ZMJ2606226	ফটো উপলব্ধ	273	CGT2720902	ফটো উপলব্ধ
নাম : চিত্রা রায় স্বামীর নাম: নীরেন রায় বাড়ির নং : n0264 বয়স : 37 লিঙ্গ : মহিলা			নাম : বিষ্ণু রায় পিতার নাম: ধন রায় বাড়ির নং : এন0047 বয়স : 23 লিঙ্গ : পুরুষ			নাম : রেনুকা রায় স্বামীর নাম: গনেশ রায় বাড়ির নং : 58 বয়স : 46 লিঙ্গ : মহিলা		
274	ZMJ2095636	ফটো উপলব্ধ	275	ZMJ2180131	ফটো উপলব্ধ	276	ZMJ1366533	ফটো উপলব্ধ
নাম : নিরলা রায় স্বামীর নাম: বিষ্ণুপদ রায় বাড়ির নং : n0156 বয়স : 29 লিঙ্গ : মহিলা			নাম : রাজেন্দ্র নাথ রায় পিতার নাম: কেবট্ট রায় বাড়ির নং : এন0016 বয়স : 54 লিঙ্গ : পুরুষ			নাম : দিপক কুমার রায় পিতার নাম: সাল্টু রায় বাড়ির নং : n0060 বয়স : 33 লিঙ্গ : পুরুষ		
277	ZMJ2598019	ফটো উপলব্ধ	278	ZMJ1871581	ফটো উপলব্ধ	279	CGT2720811	ফটো উপলব্ধ
নাম : আজোবালা রায় স্বামীর নাম: হোম গার্ড রায় বাড়ির নং : n0035 বয়স : 67 লিঙ্গ : মহিলা			নাম : পার্বতী রায় স্বামীর নাম: জয়নন্দ রায় বাড়ির নং : n0059 বয়স : 33 লিঙ্গ : মহিলা			নাম : কনিকা রায় স্বামীর নাম: দিলীপ কুমার রায় বাড়ির নং : 67 বয়স : 37 লিঙ্গ : মহিলা		
280	CGT2720829	ফটো উপলব্ধ	281	ZMJ2277804	ফটো উপলব্ধ	282	ZMJ1789205	ফটো উপলব্ধ
নাম : দিলীপ কুমার রায় পিতার নাম: বাসীমোহন রায় বাড়ির নং : 67 বয়স : 37 লিঙ্গ : পুরুষ			নাম : গজেন্দ্র নাথ রায় পিতার নাম: কৃষ্ণ মোহন রায় বাড়ির নং : n0013 বয়স : 54 লিঙ্গ : মহিলা			নাম : নমিতা রায় স্বামীর নাম: বুদ্ধি মন রায় বাড়ির নং : n0035 বয়স : 30 লিঙ্গ : মহিলা		
283	ZMJ1535830	ফটো উপলব্ধ	284	WB/03/019/468423	ফটো উপলব্ধ	285	CGT2404432	ফটো উপলব্ধ
নাম : বিকাশ রায় পিতার নাম: পেনু রায় বাড়ির নং : n0263 বয়স : 33 লিঙ্গ : পুরুষ			নাম : ধন রায় পিতার নাম: তারামোহন রায় বাড়ির নং : n0047 বয়স : 54 লিঙ্গ : পুরুষ			নাম : নেতেই রায় পিতার নাম: তারামোহন রায় বাড়ির নং : n0047 বয়স : 46 লিঙ্গ : মহিলা		
286	WB/03/019/468127	ফটো উপলব্ধ	287	ZMJ2270262	ফটো উপলব্ধ	288	ZMJ1535939	ফটো উপলব্ধ
নাম : সুনতী রায় পিতার নাম: ভেগা রায় বাড়ির নং : n0072 বয়স : 63 লিঙ্গ : মহিলা			নাম : সুমতি রায় স্বামীর নাম: টাকুরী রায় বাড়ির নং : n0011 বয়স : 58 লিঙ্গ : মহিলা			নাম : সনাতন রায় পিতার নাম: সুরু রায় বাড়ির নং : 67 বয়স : 32 লিঙ্গ : পুরুষ		
289	ZMJ2352714	ফটো উপলব্ধ	290	CGT2570935	ফটো উপলব্ধ	291	CGT2403681	ফটো উপলব্ধ
নাম : দীনবন্ধু রায় পিতার নাম: জগবন্ধু রায় বাড়ির নং : N0008 বয়স : 25 লিঙ্গ : পুরুষ			নাম : কুমুদালা রায় স্বামীর নাম: খোকা রায় বাড়ির নং : n0062 বয়স : 49 লিঙ্গ : মহিলা			নাম : জগবন্ধু রায় পিতার নাম: নৃপেন্দ্র নাথ রায় বাড়ির নং : n0008 বয়স : 47 লিঙ্গ : পুরুষ		
292	WB/03/019/468213	ফটো উপলব্ধ	293	CGT2501914	ফটো উপলব্ধ	294	WB/03/019/468148	ফটো উপলব্ধ
নাম : গজেন্দ্র রায় পিতার নাম: কার্তিক রায় বাড়ির নং : n0078 বয়স : 66 লিঙ্গ : পুরুষ			নাম : সুশীল চন্দ্র রায় পিতার নাম: গজেন্দ্র রায় বাড়ির নং : n0078 বয়স : 39 লিঙ্গ : পুরুষ			নাম : যাত্রামোহন রায় পিতার নাম: কুচুলী রায় বাড়ির নং : n0079 বয়স : 51 লিঙ্গ : পুরুষ		
295	ZMJ2269215	ফটো উপলব্ধ	296	ZMJ2644219	ফটো উপলব্ধ	297	ZMJ0201996	ফটো উপলব্ধ
নাম : অতীন্দ্র রায় পিতার নাম: বৃধারু রায় বাড়ির নং : n0037 বয়স : 76 লিঙ্গ : পুরুষ			নাম : শান্তনু রায় পিতার নাম: সাকালু রায় বাড়ির নং : এন0060 বয়স : 22 লিঙ্গ : পুরুষ			নাম : নিলীমা রায় স্বামীর নাম: শৈলেন রায় বাড়ির নং : n0082 বয়স : 37 লিঙ্গ : মহিলা		
298	CGT2501930	ফটো উপলব্ধ	299	WB/03/019/468197	ফটো উপলব্ধ	300	ZMJ2606333	ফটো উপলব্ধ
নাম : শ্যামল রায় পিতার নাম: রামেশ্বর রায় বাড়ির নং : n0085 বয়স : 41 লিঙ্গ : পুরুষ			নাম : নেপেন রায় পিতার নাম: ভেন্দ্রমোহন রায় বাড়ির নং : এন0086 বয়স : 66 লিঙ্গ : পুরুষ			নাম : বিশুজিৎ রায় পিতার নাম: লক্ষেশ্বর রায় বাড়ির নং : এন0013 বয়স : 21 লিঙ্গ : পুরুষ		

বিধানসভা নির্বাচনক্ষেত্রের নং, নাম : 16-ময়নাগুড়ি
ভাগ নং, নাম : 1-বামনের বাড়ী, মুসারবাড়ী, তারামোহনের বাড়ী, ভেন্দুর বাড়ী

301	ZMJ2606234	নাম : নন্দীতা রায় স্বামীর নাম: মানু রায় বাড়ির নং : এন002 বয়স : 21 লিঙ্গ : মহিলা	ফটো উপলব্ধ	302	CGT2159838	নাম : নিজেবালা রায় স্বামীর নাম: সরু রায় বাড়ির নং : n0063 বয়স : 46 লিঙ্গ : মহিলা	ফটো উপলব্ধ	303	CGT2720837	নাম : পরিতোষ রায় পিতার নাম: সরু রায় বাড়ির নং : 69 বয়স : 36 লিঙ্গ : পুরুষ	ফটো উপলব্ধ
304	CGT1273978	নাম : পরেশ চন্দ্র রায় পিতার নাম: রাজেন্দ্র নাথ রায় বাড়ির নং : n0068 বয়স : 48 লিঙ্গ : পুরুষ	ফটো উপলব্ধ	305	CGT2720894	নাম : যশোবালা রায় স্বামীর নাম: তুলেন্দ্র নাথ রায় বাড়ির নং : 250 বয়স : 38 লিঙ্গ : মহিলা	ফটো উপলব্ধ	306	ZMJ0201731	নাম : কোশরী রায় মায়ের নাম: গলিশুরী রায় বাড়ির নং : n0047 বয়স : 46 লিঙ্গ : মহিলা	ফটো উপলব্ধ
307	ZMJ2272284	নাম : আলো রায় স্বামীর নাম: বিপিন রায় বাড়ির নং : n0105 বয়স : 55 লিঙ্গ : মহিলা	ফটো উপলব্ধ	308	ZMJ1535848	নাম : দিলীপ রায় পিতার নাম: শালু রায় বাড়ির নং : n0060 বয়স : 35 লিঙ্গ : পুরুষ	ফটো উপলব্ধ	309	WB/03/019/468285	নাম : বাসন্তী রায় স্বামীর নাম: কুমণী রায় বাড়ির নং : n0062 বয়স : 56 লিঙ্গ : মহিলা	ফটো উপলব্ধ
310	WB/03/019/468154	নাম : শান্তিবালা রায় স্বামীর নাম: গেরগেরু রায় বাড়ির নং : n0053 বয়স : 71 লিঙ্গ : মহিলা	ফটো উপলব্ধ	311	CGT2501963	নাম : মল্লিক রায় পিতার নাম: নেপেন রায় বাড়ির নং : n0086 বয়স : 39 লিঙ্গ : পুরুষ	ফটো উপলব্ধ	312	ZMJ2337053	নাম : হীরনবালা রায় স্বামীর নাম: ভবেন্দ্রনাথ রায় বাড়ির নং : n0089 বয়স : 66 লিঙ্গ : মহিলা	ফটো উপলব্ধ
313	WB/03/019/468199	নাম : ব্রজবালা রায় স্বামীর নাম: বড়য়া রায় বাড়ির নং : n0075 বয়স : 64 লিঙ্গ : মহিলা	ফটো উপলব্ধ	314	ZMJ1535798	নাম : কমল রায় পিতার নাম: বিমল রায় বাড়ির নং : n0076 বয়স : 35 লিঙ্গ : পুরুষ	ফটো উপলব্ধ	315	CGT2160687	নাম : গনেশ রায় মায়ের নাম: সরদিনী রায় বাড়ির নং : n0069 বয়স : 44 লিঙ্গ : পুরুষ	ফটো উপলব্ধ
316	CGT2159846	নাম : সরু রায় পিতার নাম: শিলালু রায় বাড়ির নং : n0063 বয়স : 53 লিঙ্গ : পুরুষ	ফটো উপলব্ধ	317	ZMJ1239581	নাম : বিশ্বজিৎ রায় পিতার নাম: কালিপদ রায় বাড়ির নং : n0110 বয়স : 36 লিঙ্গ : পুরুষ	ফটো উপলব্ধ	318	WB/03/019/468190	নাম : নেবুয়া রায় পিতার নাম: কার্তিক রায় বাড়ির নং : n0077 বয়স : 71 লিঙ্গ : পুরুষ	ফটো উপলব্ধ
319	ZMJ1984772	নাম : লিপিকা রায় পিতার নাম: লক্ষেশ্বর রায় বাড়ির নং : N00013 বয়স : 27 লিঙ্গ : মহিলা	ফটো উপলব্ধ	320	ZMJ0202150	নাম : অজিত রায় পিতার নাম: লক্ষীকান্ত রায় বাড়ির নং : n0056 বয়স : 38 লিঙ্গ : পুরুষ	ফটো উপলব্ধ	321	CGT2501898	নাম : দীপক রায় পিতার নাম: ভবেন্দ্র নাথ রায় বাড়ির নং : n0089 বয়স : 39 লিঙ্গ : পুরুষ	ফটো উপলব্ধ
322	ZMJ2267698	নাম : ফুলতী রায় স্বামীর নাম: টাকুরী রায় বাড়ির নং : n0011 বয়স : 61 লিঙ্গ : মহিলা	ফটো উপলব্ধ	323	ZMJ2095420	নাম : লক্ষী রায় স্বামীর নাম: শ্যামল রায় বাড়ির নং : n0013 বয়স : 30 লিঙ্গ : মহিলা	ফটো উপলব্ধ	324	WB/03/019/468373	নাম : পূর্ণিমা রায় স্বামীর নাম: হেন্দোরায় রায় বাড়ির নং : n0045 বয়স : 56 লিঙ্গ : মহিলা	ফটো উপলব্ধ
325	ZMJ1366509	নাম : ফাল্গুনী রায় স্বামীর নাম: গনেশ রায় বাড়ির নং : n0045 বয়স : 33 লিঙ্গ : মহিলা	ফটো উপলব্ধ	326	CGT2720761	নাম : বিশ্বজিৎ রায় পিতার নাম: বীরেন্দ্র রায় বাড়ির নং : 95 বয়স : 38 লিঙ্গ : পুরুষ	ফটো উপলব্ধ	327	WB/03/019/468303	নাম : জীরেন রায় স্বামীর নাম: চিনি রায় বাড়ির নং : n0094 বয়স : 49 লিঙ্গ : মহিলা	ফটো উপলব্ধ
328	WB/03/019/468566	নাম : গোপাল রায় পিতার নাম: দেবীন রায় বাড়ির নং : n0057 বয়স : 61 লিঙ্গ : পুরুষ	ফটো উপলব্ধ	329	ZMJ1437565	নাম : মনু রায় পিতার নাম: সপিন রায় বাড়ির নং : n0101 বয়স : 33 লিঙ্গ : পুরুষ	ফটো উপলব্ধ	330	CGT2160547	নাম : গনেশ রায় পিতার নাম: গেরগেরু রায় বাড়ির নং : n0053 বয়স : 44 লিঙ্গ : পুরুষ	ফটো উপলব্ধ



বিধানসভা নির্বাচনক্ষেত্রের নং, নাম : 16-ময়নাগুড়ি
ভাগ নং, নাম : 1-বামনের বাড়ী, মুসারবাড়ী, তারামোহনের বাড়ী, ভেন্দুর বাড়ী

331	WB/03/019/468125	ফটো উপলব্ধ	332	WB/03/019/468157	ফটো উপলব্ধ	333	WB/03/019/468330	ফটো উপলব্ধ
নাম : কুচুলী রায় পিতার নাম: মাসু রায় বাড়ির নং : n0079 বয়স : 76 লিঙ্গ : পুরুষ			নাম : বাসন্তী রায় স্বামীর নাম: যাত্রামোহন রায় বাড়ির নং : n0079 বয়স : 49 লিঙ্গ : মহিলা			নাম : কলেবালা রায় স্বামীর নাম: গজেন রায় বাড়ির নং : n0078 বয়স : 61 লিঙ্গ : মহিলা		
334	ZMJ1535863	ফটো উপলব্ধ	335	WB/03/019/468306	ফটো উপলব্ধ	336	CGT2159648	ফটো উপলব্ধ
নাম : মনোজিৎ রায় পিতার নাম: পবিত্র নাথ রায় বাড়ির নং : n0034 বয়স : 32 লিঙ্গ : পুরুষ			নাম : টেপী রায় স্বামীর নাম: লক্ষীকান্ত রায় বাড়ির নং : n0056 বয়স : 61 লিঙ্গ : মহিলা			নাম : গনেশ রায় পিতার নাম: হন্দ রায় বাড়ির নং : n0045 বয়স : 47 লিঙ্গ : পুরুষ		
337	ZMJ1438647	ফটো উপলব্ধ	338	WB/03/019/468274	ফটো উপলব্ধ	339	ZMJ1789247	ফটো উপলব্ধ
নাম : সম্পা রায় স্বামীর নাম: দীপু রায় বাড়ির নং : n0329 বয়স : 33 লিঙ্গ : মহিলা			নাম : তপিন রায় পিতার নাম: টেয়ো রায় বাড়ির নং : n0046 বয়স : 59 লিঙ্গ : পুরুষ			নাম : বিকাশ রায় পিতার নাম: কোশরী রায় বাড়ির নং : n0047 বয়স : 30 লিঙ্গ : পুরুষ		
340	ZMJ1437532	ফটো উপলব্ধ	341	CGT2720977	ফটো উপলব্ধ	342	ZMJ1789239	ফটো উপলব্ধ
নাম : প্রদীপ রায় পিতার নাম: বিমল রায় বাড়ির নং : n0076 বয়স : 32 লিঙ্গ : পুরুষ			নাম : সুশীলা রায় স্বামীর নাম: লক্ষ্মন রায় বাড়ির নং : 45 বয়স : 43 লিঙ্গ : মহিলা			নাম : দীপক রায় পিতার নাম: নেতেই রায় বাড়ির নং : n0047 বয়স : 29 লিঙ্গ : পুরুষ		
343	ZMJ1239474	ফটো উপলব্ধ	344	ZMJ2606465	ফটো উপলব্ধ	345	WB/03/019/468039	ফটো উপলব্ধ
নাম : মিনতি রায় স্বামীর নাম: বিমল রায় বাড়ির নং : n0049 বয়স : 37 লিঙ্গ : মহিলা			নাম : কবিতা রায় স্বামীর নাম: রমেশ রায় বাড়ির নং : এন0007 বয়স : 27 লিঙ্গ : মহিলা			নাম : রাখাল রায় পিতার নাম: তারামোহন রায় বাড়ির নং : n0050 বয়স : 57 লিঙ্গ : পুরুষ		
346	CGT2403673	ফটো উপলব্ধ	347	CGT2404465	ফটো উপলব্ধ	348	ZMJ1871573	ফটো উপলব্ধ
নাম : সনকা রায় স্বামীর নাম: নারায়ণ রায় বাড়ির নং : n0042 বয়স : 48 লিঙ্গ : মহিলা			নাম : জয়নন্দ রায় পিতার নাম: ভাল্টু রায় বাড়ির নং : n0059 বয়স : 38 লিঙ্গ : পুরুষ			নাম : জনতা রায় স্বামীর নাম: নকুল রায় বাড়ির নং : n0004 বয়স : 29 লিঙ্গ : মহিলা		
349	ZMJ1871607	ফটো উপলব্ধ	350	ZMJ1871714	ফটো উপলব্ধ	351	CGT2159671	ফটো উপলব্ধ
নাম : স্বপ্না রায় স্বামীর নাম: ভবেশ রায় বাড়ির নং : n0090 বয়স : 30 লিঙ্গ : মহিলা			নাম : নিতু রায় পিতার নাম: গাল্টু রায় বাড়ির নং : n0058 বয়স : 28 লিঙ্গ : পুরুষ			নাম : বিমল রায় পিতার নাম: যোগেন রায় বাড়ির নং : n0049 বয়স : 46 লিঙ্গ : পুরুষ		
352	CGT2159739	ফটো উপলব্ধ	353	ZMJ2336543	ফটো উপলব্ধ	354	WB/03/019/468360	ফটো উপলব্ধ
নাম : সুস্মিতা রায় স্বামীর নাম: লক্ষেশ্বর রায় বাড়ির নং : n0013 বয়স : 46 লিঙ্গ : মহিলা			নাম : গোবিন্দ রায় পিতার নাম: হরেন্দ্র রায় বাড়ির নং : n0073 বয়স : 61 লিঙ্গ : পুরুষ			নাম : মেহবালা রায় স্বামীর নাম: নৃপেন্দ্রনাথ রায় বাড়ির নং : n0012 বয়স : 65 লিঙ্গ : মহিলা		
355	ZMJ1535871	ফটো উপলব্ধ	356	ZMJ2485738	ফটো উপলব্ধ	#2 357	ZMJ2822278	ফটো উপলব্ধ
নাম : বাবলু রায় পিতার নাম: সাটু রায় বাড়ির নং : n0002 বয়স : 35 লিঙ্গ : পুরুষ			নাম : মামুনি অধিকারী রায় স্বামীর নাম: বিশ্জিৎ রায় বাড়ির নং : এন0052 বয়স : 25 লিঙ্গ : মহিলা			নাম : বাসন্তী রায় স্বামীর নাম: ভাল্টু রায় বাড়ির নং : n0059 বয়স : 58 লিঙ্গ : মহিলা		
358	WB/03/019/468388	ফটো উপলব্ধ	359	ZMJ2702181	ফটো উপলব্ধ	360	WB/03/019/468398	ফটো উপলব্ধ
নাম : সীতমনি রায় স্বামীর নাম: ধন রায় বাড়ির নং : n0047 বয়স : 51 লিঙ্গ : মহিলা			নাম : ভবানী রায় স্বামীর নাম: দীপক রায় বাড়ির নং : এন0047 বয়স : 23 লিঙ্গ : মহিলা			নাম : সুমিত্রা রায় স্বামীর নাম: খগেন রায় বাড়ির নং : n0072 বয়স : 66 লিঙ্গ : মহিলা		



বিধানসভা নির্বাচনক্ষেত্রের নং, নাম : 16-ময়নাগুড়ি
ভাগ নং, নাম : 1-বামনের বাড়ী, মুসারবাড়ী, তারামোহনের বাড়ী, ভেন্দুর বাড়ী

361 নাম : সরবালা রায় স্বামীর নাম: কৃষ্ণমোহন রায় বাড়ির নং : n0013 বয়স : 76 লিঙ্গ : মহিলা	WB/03/019/468351	362 নাম : সঞ্জয় রায় পিতার নাম: শশধর রায় বাড়ির নং : এন0132 বয়স : 23 লিঙ্গ : পুরুষ	ZMJ2486785	363 নাম : গজেন রায় পিতার নাম: শিবনাথ রায় বাড়ির নং : n0003 বয়স : 73 লিঙ্গ : পুরুষ	WB/03/019/468189
364 নাম : ললিতা রায় স্বামীর নাম: গজেন রায় বাড়ির নং : n0003 বয়স : 66 লিঙ্গ : মহিলা	WB/03/019/468314	365 নাম : অনু রায় পিতার নাম: খটোয়া রায় বাড়ির নং : n0048 বয়স : 34 লিঙ্গ : পুরুষ	ZMJ1437557	366 নাম : সঞ্জীত রায় পিতার নাম: গালটু রায় বাড়ির নং : n0058 বয়স : 37 লিঙ্গ : পুরুষ	ZMJ0201442
367 নাম : বিধান রায় পিতার নাম: খগেশ রায় বাড়ির নং : N0250 বয়স : 25 লিঙ্গ : পুরুষ	ZMJ2352672	368 নাম : শিবু রায় পিতার নাম: তারামোহন রায় বাড়ির নং : n0044 বয়স : 57 লিঙ্গ : পুরুষ	WB/03/019/468187	369 নাম : মহাদেব রায় পিতার নাম: ধরনী রায় বাড়ির নং : n0004 বয়স : 38 লিঙ্গ : পুরুষ	CGT2501906
370 নাম : নগেন্দ্রনাথ রায় পিতার নাম: নন্দ রায় বাড়ির নং : n0088 বয়স : 73 লিঙ্গ : পুরুষ	ZMJ2508711	371 নাম : বৃন্দু রায় পিতার নাম: ভান্টু রায় বাড়ির নং : n0059 বয়স : 45 লিঙ্গ : পুরুষ	CGT2160653	372 নাম : নারায়ন রায় পিতার নাম: জগদীশ চন্দ্র রায় বাড়ির নং : n0042 বয়স : 50 লিঙ্গ : পুরুষ	CGT1321546
373 নাম : নীতা রায় পিতার নাম: লক্ষণ রায় বাড়ির নং : এন0042 বয়স : 22 লিঙ্গ : মহিলা	ZMJ2719748	374 নাম : পার্থ রায় পিতার নাম: লক্ষণ রায় বাড়ির নং : এন0042 বয়স : 20 লিঙ্গ : পুরুষ	ZMJ2719078	375 নাম : সুমতী রায় স্বামীর নাম: শিবু রায় বাড়ির নং : 47 বয়স : 58 লিঙ্গ : মহিলা	CGT2720936
376 নাম : ভালটু রায় পিতার নাম: কালটু রায় বাড়ির নং : n0059 বয়স : 60 লিঙ্গ : পুরুষ	ZMJ2712941	377 নাম : বীরেন রায় পিতার নাম: হরেন রায় বাড়ির নং : n0014 বয়স : 58 লিঙ্গ : পুরুষ	ZMJ2326767	378 নাম : দিলীপ রায় পিতার নাম: বিপিন রায় বাড়ির নং : 16 বয়স : 36 লিঙ্গ : পুরুষ	CGT2720779
379 নাম : চিন্তেবালা রায় স্বামীর নাম: সাটু রায় বাড়ির নং : n0002 বয়স : 56 লিঙ্গ : মহিলা	WB/03/019/468361	380 নাম : সুশিলা রায় পিতার নাম: গোবিন্দা রায় বাড়ির নং : এন0058 বয়স : 32 লিঙ্গ : মহিলা	TTV1575315	381 নাম : মিনতি রায় স্বামীর নাম: ধনু রায় বাড়ির নং : n0274 বয়স : 35 লিঙ্গ : মহিলা	CGT2404424
382 নাম : সমজিত রায় পিতার নাম: সচীন রায় বাড়ির নং : এন0006 বয়স : 23 লিঙ্গ : পুরুষ	ZMJ2606275	383 নাম : মধুসূদন রায় পিতার নাম: রামেশ্বর রায় বাড়ির নং : n0085 বয়স : 51 লিঙ্গ : পুরুষ	WB/03/019/468354	384 নাম : সরবালা রায় স্বামীর নাম: ধরনী রায় বাড়ির নং : n0004 বয়স : 79 লিঙ্গ : মহিলা	WB/03/019/468318
385 নাম : খগেন রায় পিতার নাম: দুতিয়া রায় বাড়ির নং : n0072 বয়স : 79 লিঙ্গ : পুরুষ	WB/03/019/468440	386 নাম : দিপু রায় পিতার নাম: তপিন্দ্র নাথ রায় বাড়ির নং : n0008 বয়স : 35 লিঙ্গ : পুরুষ	ZMJ1239599	387 নাম : ঝরু রায় পিতার নাম: ভোসকা রায় বাড়ির নং : n0067 বয়স : 69 লিঙ্গ : পুরুষ	WB/03/019/468353
388 নাম : সুমিত্রা রায় স্বামীর নাম: শচীন্দ্র নাথ রায় বাড়ির নং : n0006 বয়স : 46 লিঙ্গ : মহিলা	CGT2160679	389 নাম : কুসুম রায় পিতার নাম: ধরনী রায় বাড়ির নং : এন0005 বয়স : 62 লিঙ্গ : পুরুষ	WB/03/019/468315	390 নাম : শ্যামল রায় পিতার নাম: যাত্রা মোহন রায় বাড়ির নং : এন0079 বয়স : 23 লিঙ্গ : পুরুষ	ZMJ2523397



বিধানসভা নির্বাচনক্ষেত্রের নং, নাম : 16-ময়নাগুড়ি
ভাগ নং, নাম : 1-বামনের বাড়ী, মুসারবাড়ী, তারামোহনের বাড়ী, ভেন্দুর বাড়ী

391	CGT2720753	ফটো উপলব্ধ	392	ZMJ2294395	ফটো উপলব্ধ	393	WB/03/019/468334	ফটো উপলব্ধ
নাম : পিঙ্কি রয় স্বামীর নাম: শ্যামল রায় বাড়ির নং : 92 বয়স : 42 লিঙ্গ : মহিলা			নাম : সচীন রায় পিতার নাম: বাবুরাম রায় বাড়ির নং : n0006 বয়স : 50 লিঙ্গ : পুরুষ			নাম : সোমেশ্বরী রায় স্বামীর নাম: জীতেন রায় বাড়ির নং : n0082 বয়স : 67 লিঙ্গ : মহিলা		
394	ZMJ2336188	ফটো উপলব্ধ	395	ZMJ1789189	ফটো উপলব্ধ	396	ZMJ2483600	ফটো উপলব্ধ
নাম : নুরেন রায় পিতার নাম: চিনি রায় বাড়ির নং : n0094 বয়স : 52 লিঙ্গ : পুরুষ			নাম : সান্তনা রায় স্বামীর নাম: দীপক রায় বাড়ির নং : n0060 বয়স : 30 লিঙ্গ : মহিলা			নাম : জ্যোতিস রয় পিতার নাম: রোংবোল রয় বাড়ির নং : এন0013 বয়স : 24 লিঙ্গ : পুরুষ		
397	SKW1856376	ফটো উপলব্ধ	398	ZMJ2122703	ফটো উপলব্ধ	399	ZMJ1871649	ফটো উপলব্ধ
নাম : মাধবী রায় স্বামীর নাম: সনাতন রায় বাড়ির নং : 67 বয়স : 29 লিঙ্গ : মহিলা			নাম : মল্লিকা রায় স্বামীর নাম: অশোক রায় বাড়ির নং : নং116 বয়স : 25 লিঙ্গ : মহিলা			নাম : শ্রীমন্ত রায় পিতার নাম: গোবিন্দ রায় বাড়ির নং : n0076 বয়স : 62 লিঙ্গ : পুরুষ		
400	ZMJ2352748	ফটো উপলব্ধ	401	ZMJ1984673	ফটো উপলব্ধ	402	ZMJ2485852	ফটো উপলব্ধ
নাম : গণেশ রায় পিতার নাম: উপেন রায় বাড়ির নং : N0005 বয়স : 25 লিঙ্গ : পুরুষ			নাম : চন্দন রায় পিতার নাম: ভবীন রায় বাড়ির নং : N0120 বয়স : 27 লিঙ্গ : পুরুষ			নাম : লতাপি রায় স্বামীর নাম: পরেশ রায় বাড়ির নং : এন0123 বয়স : 25 লিঙ্গ : মহিলা		
403	ZMJ1533512	ফটো উপলব্ধ	404	CGT2651941	ফটো উপলব্ধ	405	CGT2160638	ফটো উপলব্ধ
নাম : নমিতা রায় স্বামীর নাম: দিলীপ রায় বাড়ির নং : N0015 বয়স : 33 লিঙ্গ : মহিলা			নাম : সবিতা রায়(বর্মন) স্বামীর নাম: হরিমন রায় বাড়ির নং : n0013 বয়স : 44 লিঙ্গ : মহিলা			নাম : সাকালু রায় মায়ের নাম: বংরী রায় বাড়ির নং : n0060 বয়স : 48 লিঙ্গ : পুরুষ		
406	ZMJ1535715	ফটো উপলব্ধ	407	ZMJ1239623	ফটো উপলব্ধ	408	TTV1561117	ফটো উপলব্ধ
নাম : নীলিমা রায় স্বামীর নাম: দিলীপ রায় বাড়ির নং : n0060 বয়স : 39 লিঙ্গ : মহিলা			নাম : ভবেশ রায় পিতার নাম: গোবিন্দ রায় বাড়ির নং : n0090 বয়স : 35 লিঙ্গ : পুরুষ			নাম : জুলী রায় পিতার নাম: যতীন রায় বাড়ির নং : এন0058 বয়স : 31 লিঙ্গ : মহিলা		
409	ZMJ1789254	ফটো উপলব্ধ	410	ZMJ1535822	ফটো উপলব্ধ	411	CGT2403798	ফটো উপলব্ধ
নাম : বাপ্পা রায় পিতার নাম: ধীরেন রায় বাড়ির নং : n0011 বয়স : 29 লিঙ্গ : পুরুষ			নাম : রাজকুমার রায় পিতার নাম: রাখাল রায় বাড়ির নং : n0050 বয়স : 33 লিঙ্গ : পুরুষ			নাম : রনজিৎ কুমার রায় পিতার নাম: বাশিমোহন রায় বাড়ির নং : n0061 বয়স : 40 লিঙ্গ : পুরুষ		
412	ZMJ2280840	ফটো উপলব্ধ	413	WB/03/019/468348	ফটো উপলব্ধ	414	ZMJ1005917	ফটো উপলব্ধ
নাম : রেনুকা রায় স্বামীর নাম: তপিন্দ্র নাথ রায় বাড়ির নং : n0008 বয়স : 67 লিঙ্গ : মহিলা			নাম : বিনতা রায় স্বামীর নাম: গোবিন্দ রায় বাড়ির নং : n0073 বয়স : 51 লিঙ্গ : মহিলা			নাম : ববি রায় স্বামীর নাম: যোগেন রায় বাড়ির নং : N0242 বয়স : 36 লিঙ্গ : মহিলা		
415	ZMJ1871722	ফটো উপলব্ধ	416	ZMJ2485936	ফটো উপলব্ধ	417	WB/03/017/105310	ফটো উপলব্ধ
নাম : অনুপ কুমার রায় পিতার নাম: রাখাল রায় বাড়ির নং : n0050 বয়স : 28 লিঙ্গ : পুরুষ			নাম : দিপিকা রায় পিতার নাম: হরিশ চন্দ্র রায় বাড়ির নং : এন0051 বয়স : 24 লিঙ্গ : মহিলা			নাম : ফাল্গুনি রায় স্বামীর নাম: নরেন রায় বাড়ির নং : n0074 বয়স : 69 লিঙ্গ : মহিলা		
418	ZMJ1239458	ফটো উপলব্ধ	419	WB/03/019/468299	ফটো উপলব্ধ	420	CGT1277268	ফটো উপলব্ধ
নাম : দয়াবালা রায় স্বামীর নাম: সুভাষ চন্দ্র রায় বাড়ির নং : n0013 বয়স : 36 লিঙ্গ : মহিলা			নাম : সাটু রায় পিতার নাম: ধরনী রায় বাড়ির নং : n0002 বয়স : 63 লিঙ্গ : পুরুষ			নাম : হরি মোহন রায় পিতার নাম: কৃষ্ণমোহন রায় বাড়ির নং : n0013 বয়স : 50 লিঙ্গ : পুরুষ		



বিধানসভা নির্বাচনক্ষেত্রের নং, নাম : 16-ময়নাগুড়ি
ভাগ নং, নাম : 1-বামনের বাড়ী, মুসারবাড়ী, তারামোহনের বাড়ী, ভেন্দুর বাড়ী

421	ZMJ1789767	422	ZMJ2509941	Q 423	CGT2404416
নাম : রুপালী রায় পিতার নাম: হরিপদ রায় বাড়ির নং : N0052 বয়স : 31 লিঙ্গ : মহিলা	ফটো উপলব্ধ	নাম : পবীন্দ্র নাথ রায় পিতার নাম: বুধারু রায় বাড়ির নং : n0034 বয়স : 59 লিঙ্গ : পুরুষ	ফটো উপলব্ধ	নাম : পরিমল রায় পিতার নাম: বড়য়া রায় বাড়ির নং : বয়স : 39 লিঙ্গ : পুরুষ	ফটো উপলব্ধ
424	ZMJ2262673	425	CGT2159770	426	ZMJ1152222
নাম : মালতী রানী রায় স্বামীর নাম: ননীমোহন রায় বাড়ির নং : n0108 বয়স : 59 লিঙ্গ : মহিলা	ফটো উপলব্ধ	নাম : সনকা রায় স্বামীর নাম: নুরেন রায় বাড়ির নং : n0094 বয়স : 43 লিঙ্গ : মহিলা	ফটো উপলব্ধ	নাম : অনিমা রায় স্বামীর নাম: পরিমল রায় বাড়ির নং : n0056 বয়স : 35 লিঙ্গ : মহিলা	ফটো উপলব্ধ
427	WB/03/019/468195	428	ZMJ1152230	429	ZMJ1984863
নাম : সুশীলা রায় স্বামীর নাম: গালচু রায় বাড়ির নং : n0058 বয়স : 55 লিঙ্গ : মহিলা	ফটো উপলব্ধ	নাম : লক্ষেশ্বর রায় পিতার নাম: কৃষ্ণ মোহন রায় বাড়ির নং : n0013 বয়স : 57 লিঙ্গ : পুরুষ	ফটো উপলব্ধ	নাম : ভারতী রায় স্বামীর নাম: জয়দেব রায় বাড়ির নং : N0004 বয়স : 31 লিঙ্গ : মহিলা	ফটো উপলব্ধ
430	CGT2404440	431	CGT2501955	432	ZMJ2352623
নাম : জ্যোতিষ রায় পিতার নাম: ভবেন্দ্র রায় বাড়ির নং : n0089 বয়স : 39 লিঙ্গ : পুরুষ	ফটো উপলব্ধ	নাম : উপেন রায় পিতার নাম: অতিন রায় বাড়ির নং : n0005 বয়স : 43 লিঙ্গ : পুরুষ	ফটো উপলব্ধ	নাম : আলোক রায় পিতার নাম: সাকালু রায় বাড়ির নং : N0060 বয়স : 24 লিঙ্গ : পুরুষ	ফটো উপলব্ধ
433	ZMJ2122760	434	WB/03/019/468108	435	ZMJ1789148
নাম : কল্পনা রায় পিতার নাম: মনোরঞ্জন রায় বাড়ির নং : নং150 বয়স : 25 লিঙ্গ : মহিলা	ফটো উপলব্ধ	নাম : অজেন রায় পিতার নাম: খোসকা রায় বাড়ির নং : n0080 বয়স : 63 লিঙ্গ : পুরুষ	ফটো উপলব্ধ	নাম : কৌশল্যা রায় স্বামীর নাম: বেলামোহন রায় বাড়ির নং : n0079 বয়স : 33 লিঙ্গ : মহিলা	ফটো উপলব্ধ
436	ZMJ2483857	437	ZMJ2606309	438	CGT2160554
নাম : মিঠুন রায় পিতার নাম: লক্ষ্মী কান্ত রায় বাড়ির নং : এন0162 বয়স : 23 লিঙ্গ : পুরুষ	ফটো উপলব্ধ	নাম : প্রিয়ঙ্কা রায় পিতার নাম: অজেন রায় বাড়ির নং : এন0013 বয়স : 21 লিঙ্গ : মহিলা	ফটো উপলব্ধ	নাম : স্বপ্না রায় স্বামীর নাম: জগবন্ধু রায় বাড়ির নং : n0008 বয়স : 43 লিঙ্গ : মহিলা	ফটো উপলব্ধ
439	ZMJ1152180	440	CGT2218527	441	CGT1277565
নাম : সুজাতা রায় স্বামীর নাম: রবেন রায় বাড়ির নং : n0007 বয়স : 42 লিঙ্গ : মহিলা	ফটো উপলব্ধ	নাম : রমেশ রায় মায়ের নাম: যামিনীবালা রায় বাড়ির নং : n0007 বয়স : 43 লিঙ্গ : পুরুষ	ফটো উপলব্ধ	নাম : অচিন রায় পিতার নাম: বাবুরাম রায় বাড়ির নং : n0006 বয়স : 47 লিঙ্গ : পুরুষ	ফটো উপলব্ধ
442	CGT1277342	443	ZMJ2523405	444	ZMJ1532035
নাম : পুসুন রায় পিতার নাম: ধরনী রায় বাড়ির নং : n0005 বয়স : 54 লিঙ্গ : পুরুষ	ফটো উপলব্ধ	নাম : দেবাশীষ রায় পিতার নাম: প্রদীপ রায় বাড়ির নং : এন0118 বয়স : 22 লিঙ্গ : পুরুষ	ফটো উপলব্ধ	নাম : তরিতা রায় স্বামীর নাম: মহাদেব রায় বাড়ির নং : n0004 বয়স : 31 লিঙ্গ : মহিলা	ফটো উপলব্ধ
445	CGT2721009	446	CGT2218428	447	CGT1276419
নাম : ব্রজেন্দ্র নাথ রায় পিতার নাম: নগেন্দ্র নাথ রায় বাড়ির নং : 96 বয়স : 38 লিঙ্গ : পুরুষ	ফটো উপলব্ধ	নাম : নির্মল রায় পিতার নাম: কৃষ্ণ মোহন রায় বাড়ির নং : n0013 বয়স : 41 লিঙ্গ : পুরুষ	ফটো উপলব্ধ	নাম : অজেন রায় পিতার নাম: কৃষ্ণমোহন রায় বাড়ির নং : n0013 বয়স : 52 লিঙ্গ : পুরুষ	ফটো উপলব্ধ
448	WB/03/019/468202	449	CGT2403574	450	ZMJ1667898
নাম : বংরী রায় স্বামীর নাম: সালচু রায় বাড়ির নং : n0060 বয়স : 69 লিঙ্গ : মহিলা	ফটো উপলব্ধ	নাম : শংকর রায় পিতার নাম: লালচু রায় বাড়ির নং : n0059 বয়স : 41 লিঙ্গ : পুরুষ	ফটো উপলব্ধ	নাম : প্রতিমা রায় (বর্মন) স্বামীর নাম: বৃন্দ রায় বাড়ির নং : n0059 বয়স : 36 লিঙ্গ : মহিলা	ফটো উপলব্ধ

বিধানসভা নির্বাচনক্ষেত্রের নং, নাম : 16-ময়নাগুড়ি
ভাগ নং, নাম : 1-বামনের বাড়ী, মুসারবাড়ী, তারামোহনের বাড়ী, ভেন্দুর বাড়ী

451 নাম : নালন্দী রায় স্বামীর নাম: বাঁশি রায় বাড়ির নং : n0061 বয়স : 66 লিঙ্গ : মহিলা	ZMJ2594786 ফটো উপলব্ধ	452 নাম : মনোরঞ্জন রায় পিতার নাম: রনজিৎ কুমার বাড়ির নং : কুমারপাড়া বয়স : 20 লিঙ্গ : পুরুষ	ZMJ2731685 ফটো উপলব্ধ	453 নাম : দীপিকা রায় পিতার নাম: ধীরেন রায় বাড়ির নং : এন0011 বয়স : 23 লিঙ্গ : মহিলা	ZMJ2441103 ফটো উপলব্ধ
454 নাম : পরেশ রায় পিতার নাম: খগেন রায় বাড়ির নং : n0072 বয়স : 52 লিঙ্গ : পুরুষ	WB/03/019/468272 ফটো উপলব্ধ	455 নাম : মনোজিৎ রায় পিতার নাম: সরু রায় বাড়ির নং : n0063 বয়স : 28 লিঙ্গ : পুরুষ	ZMJ1871508 ফটো উপলব্ধ	456 নাম : বিশুজিৎ রায় পিতার নাম: সরু রায় বাড়ির নং : n0063 বয়স : 28 লিঙ্গ : পুরুষ	ZMJ1871490 ফটো উপলব্ধ
457 নাম : হেম চন্দ্র রায় পিতার নাম: মজেন্দ্র নাথ রায় বাড়ির নং : n0009 বয়স : 33 লিঙ্গ : পুরুষ	ZMJ1871482 ফটো উপলব্ধ	458 নাম : সমর রায় পিতার নাম: হরিশ চন্দ্র রায় বাড়ির নং : N0051 বয়স : 27 লিঙ্গ : পুরুষ	ZMJ2352995 ফটো উপলব্ধ	459 নাম : প্রতিমা রায় স্বামীর নাম: হরিশচন্দ্র রায় বাড়ির নং : n0052 বয়স : 59 লিঙ্গ : মহিলা	WB/03/019/468321 ফটো উপলব্ধ
460 নাম : হরিশচন্দ্র রায় স্বামীর নাম: নেবীন রায় বাড়ির নং : n0051 বয়স : 51 লিঙ্গ : মহিলা	WB/03/019/468437 ফটো উপলব্ধ	461 নাম : মামুনি রায় স্বামীর নাম: সফর রায় বাড়ির নং : নং069 বয়স : 26 লিঙ্গ : মহিলা	ZMJ2122828 ফটো উপলব্ধ	462 নাম : উপেন রায় পিতার নাম: নেবীন রায় বাড়ির নং : নং057 বয়স : 25 লিঙ্গ : পুরুষ	ZMJ2122745 ফটো উপলব্ধ
463 নাম : লিপিকা রায় পিতার নাম: নেবীন রায় বাড়ির নং : এন0059 বয়স : 22 লিঙ্গ : মহিলা	ZMJ2738888 ফটো উপলব্ধ	464 নাম : নিলীমা রায় স্বামীর নাম: দীপক রায় বাড়ির নং : n0326 বয়স : 33 লিঙ্গ : মহিলা	ZMJ1458272 ফটো উপলব্ধ	465 নাম : ঋতুপর্ণা রায় পিতার নাম: মজিন্দ্র নাথ রায় বাড়ির নং : এন0016 বয়স : 23 লিঙ্গ : মহিলা	ZMJ2489938 ফটো উপলব্ধ
466 নাম : মিন্টু রায় পিতার নাম: নিশিকান্ত রায় বাড়ির নং : এন0141 বয়স : 25 লিঙ্গ : পুরুষ	ZMJ2122968 ফটো উপলব্ধ	467 নাম : ইন্দ্রানী রায় পিতার নাম: পবিত্র নাথ রায় বাড়ির নং : n0034 বয়স : 26 লিঙ্গ : মহিলা	ZMJ2095453 ফটো উপলব্ধ	468 নাম : ডলি রায় স্বামীর নাম: মনোজীত রায় বাড়ির নং : এন0034 বয়স : 22 লিঙ্গ : মহিলা	ZMJ2717791 ফটো উপলব্ধ
469 নাম : অজিত রায় পিতার নাম: খোকা রায় বাড়ির নং : n0052 বয়স : 27 লিঙ্গ : পুরুষ	ZMJ2095446 ফটো উপলব্ধ	470 নাম : মামনী রায় স্বামীর নাম: মহেশ রায় বাড়ির নং : n0279 বয়স : 34 লিঙ্গ : মহিলা	ZMJ1723014 ফটো উপলব্ধ	471 নাম : নিমেবালা রায় স্বামীর নাম: গোপাল রায় বাড়ির নং : n0051 বয়স : 56 লিঙ্গ : মহিলা	WB/03/019/468201 ফটো উপলব্ধ
472 নাম : অনিমা রায় স্বামীর নাম: অজিত রায় বাড়ির নং : n0056 বয়স : 37 লিঙ্গ : মহিলা	ZMJ1871557 ফটো উপলব্ধ	473 নাম : বড়য়া রায় পিতার নাম: থলি রায় বাড়ির নং : n0075 বয়স : 72 লিঙ্গ : পুরুষ	WB/03/019/468316 ফটো উপলব্ধ	474 নাম : ববিতা রায় পিতার নাম: টাকুরী রায় বাড়ির নং : N0011 বয়স : 26 লিঙ্গ : মহিলা	ZMJ1969443 ফটো উপলব্ধ
475 নাম : ধনু মোহন রায় পিতার নাম: চারাউ রায় বাড়ির নং : n0044 বয়স : 51 লিঙ্গ : পুরুষ	ZMJ1366541 ফটো উপলব্ধ	476 নাম : মানিক রায় পিতার নাম: নমুলা রায় বাড়ির নং : এন0210 বয়স : 25 লিঙ্গ : পুরুষ	ZMJ2122950 ফটো উপলব্ধ	477 নাম : সুবোধ রায় পিতার নাম: উপেন রায় বাড়ির নং : এন0005 বয়স : 22 লিঙ্গ : পুরুষ	ZMJ2642536 ফটো উপলব্ধ
478 নাম : মিঠুন রায় পিতার নাম: গাল্টু রায় বাড়ির নং : n0058 বয়স : 33 লিঙ্গ : পুরুষ	ZMJ1535905 ফটো উপলব্ধ	479 নাম : জ্যোতিশ রায় পিতার নাম: গাল্টু রায় বাড়ির নং : n0058 বয়স : 37 লিঙ্গ : পুরুষ	ZMJ0201459 ফটো উপলব্ধ	480 নাম : শান্তি রায় স্বামীর নাম: বিপিন রায় বাড়ির নং : n0015 বয়স : 54 লিঙ্গ : মহিলা	WB/03/019/468160 ফটো উপলব্ধ



বিধানসভা নির্বাচনক্ষেত্রের নং, নাম : 16-ময়নাগুড়ি
ভাগ নং, নাম : 1-বামনের বাড়ী, মুসারবাড়ী, তারামোহনের বাড়ী, ভেন্দুর বাড়ী

481	WB/03/019/468072	482	ZMJ1667989	483	CGT2403624
নাম : বিপিন রায় পিতার নাম: জয়চন্দ্র রায় বাড়ির নং : n0015 বয়স : 68 লিঙ্গ : পুরুষ	ফটো উপলব্ধ	নাম : ললিতা রায় পিতার নাম: গজেন্দ্র নাথ রায় বাড়ির নং : n0013 বয়স : 30 লিঙ্গ : মহিলা	ফটো উপলব্ধ	নাম : ধনঞ্জয় রায় পিতার নাম: নৃপেন্দ্র নাথ রায় বাড়ির নং : n0013 বয়স : 41 লিঙ্গ : পুরুষ	ফটো উপলব্ধ
484	CGT2218568	485	ZMJ1437490	486	WB/03/019/468524
নাম : ভোম্বল রায় পিতার নাম: নৃপেন্দ্রনাথ রায় বাড়ির নং : n0013 বয়স : 76 লিঙ্গ : পুরুষ	ফটো উপলব্ধ	নাম : শ্যামল রায় পিতার নাম: কৃষ্ণমোহন রায় বাড়ির নং : n0013 বয়স : 39 লিঙ্গ : পুরুষ	ফটো উপলব্ধ	নাম : টাট্টা রায় পিতার নাম: ধরনী রায় বাড়ির নং : n0002 বয়স : 65 লিঙ্গ : পুরুষ	ফটো উপলব্ধ
487	ZMJ2291854	488	CGT2501922	489	ZMJ2352938
নাম : দেবা রায় পিতার নাম: ধাপাউ রায় বাড়ির নং : n0081 বয়স : 71 লিঙ্গ : পুরুষ	ফটো উপলব্ধ	নাম : বেলা মোহন রায় পিতার নাম: কুচলী রায় বাড়ির নং : n0079 বয়স : 39 লিঙ্গ : পুরুষ	ফটো উপলব্ধ	নাম : টুঙ্গা রায় স্বামীর নাম: শঙ্কর রায় বাড়ির নং : N0105 বয়স : 27 লিঙ্গ : মহিলা	ফটো উপলব্ধ
490	ZMJ2683167	491	CGT2160620	492	WB/03/019/468204
নাম : মানসী রায় পিতার নাম: বাউদিয়া রায় বাড়ির নং : এন0105 বয়স : 21 লিঙ্গ : মহিলা	ফটো উপলব্ধ	নাম : অসবালা রায় স্বামীর নাম: পরেশ রায় বাড়ির নং : n0068 বয়স : 45 লিঙ্গ : মহিলা	ফটো উপলব্ধ	নাম : ধনেশ রায় পিতার নাম: ভান্দুরা রায় বাড়ির নং : n0036 বয়স : 50 লিঙ্গ : পুরুষ	ফটো উপলব্ধ
493	ZMJ1223676	494	WB/03/019/468059	495	ZMJ2606291
নাম : কনিকা রায় স্বামীর নাম: আনন্দ রায় বাড়ির নং : n0270 বয়স : 38 লিঙ্গ : মহিলা	ফটো উপলব্ধ	নাম : পুনেশ্বরী রায় স্বামীর নাম: ভান্দুরা রায় বাড়ির নং : n0036 বয়স : 81 লিঙ্গ : মহিলা	ফটো উপলব্ধ	নাম : সৌমিত্র রায় পিতার নাম: সচীন রায় বাড়ির নং : এন0006 বয়স : 21 লিঙ্গ : পুরুষ	ফটো উপলব্ধ
496	CGT1278530	497	ZMJ2523686	498	ZMJ2703338
নাম : অঞ্জলী রায় স্বামীর নাম: রাজেন রায় বাড়ির নং : n0016 বয়স : 47 লিঙ্গ : মহিলা	ফটো উপলব্ধ	নাম : কমলেশ রায় মায়ের নাম: সুজাতা রায় বাড়ির নং : এন0007 বয়স : 23 লিঙ্গ : পুরুষ	ফটো উপলব্ধ	নাম : কৌশিক রায় পিতার নাম: রবেন রায় বাড়ির নং : এন0007 বয়স : 21 লিঙ্গ : পুরুষ	ফটো উপলব্ধ
499	WB/03/019/468225	500	ZMJ2523512	501	CGT2403764
নাম : দীনমনি রায় স্বামীর নাম: কুলটি রায় বাড়ির নং : n0017 বয়স : 61 লিঙ্গ : মহিলা	ফটো উপলব্ধ	নাম : ইন্দ্রজিৎ রায় পিতার নাম: নুরেন রায় বাড়ির নং : এন0094 বয়স : 23 লিঙ্গ : পুরুষ	ফটো উপলব্ধ	নাম : শঙ্কর রায় পিতার নাম: শুকাঙ্ক রায় বাড়ির নং : n0069 বয়স : 42 লিঙ্গ : পুরুষ	ফটো উপলব্ধ
502	KTT4454377	503	ZMJ2122919	504	ZMJ2318038
নাম : সুকয়া খাতুন স্বামীর নাম: রহিমুদ্দিন মহম্মদ বাড়ির নং : এন0019 বয়স : 39 লিঙ্গ : মহিলা	ফটো উপলব্ধ	নাম : প্রসেনজিৎ রায় পিতার নাম: পূর্ণ দেব রায় বাড়ির নং : এন0234 বয়স : 25 লিঙ্গ : পুরুষ	ফটো উপলব্ধ	নাম : ফুকুনদী রায় স্বামীর নাম: হরেন রায় বাড়ির নং : n0014 বয়স : 82 লিঙ্গ : মহিলা	ফটো উপলব্ধ
505	WB/03/019/468335	506	ZMJ2047413	507	ZMJ1984699
নাম : বুলবুলি রায় স্বামীর নাম: রাজেন্দ্রনাথ রায় বাড়ির নং : n0068 বয়স : 68 লিঙ্গ : মহিলা	ফটো উপলব্ধ	নাম : কল্যাণী রায় স্বামীর নাম: সঞ্জিত রায় বাড়ির নং : N0003 বয়স : 26 লিঙ্গ : মহিলা	ফটো উপলব্ধ	নাম : অনিমা রায় স্বামীর নাম: কুসুম রায় বাড়ির নং : N0005 বয়স : 39 লিঙ্গ : মহিলা	ফটো উপলব্ধ
508	ZMJ1366582	509	WB/03/019/468462	510	ZMJ2318012
নাম : আতানুর বেগম স্বামীর নাম: আজিজার রহমান বাড়ির নং : n0017 বয়স : 36 লিঙ্গ : মহিলা	ফটো উপলব্ধ	নাম : নীরেন রায় পিতার নাম: নেপেন রায় বাড়ির নং : n0087 বয়স : 52 লিঙ্গ : পুরুষ	ফটো উপলব্ধ	নাম : সন্ধ্যা রায় স্বামীর নাম: বীরেন রায় বাড়ির নং : n0014 বয়স : 51 লিঙ্গ : মহিলা	ফটো উপলব্ধ

বিধানসভা নির্বাচনক্ষেত্রের নং, নাম : 16-ময়নাগুড়ি
ভাগ নং, নাম : 1-বামনের বাড়ী, মুসারবাড়ী, তারামোহনের বাড়ী, ভেন্দুর বাড়ী

511 নাম : চন্দনা রায় পিতার নাম: বীরেন রায় বাড়ির নং : এন0013 বয়স : 20 লিঙ্গ : মহিলা	ZMJ2704625 ফটো উপলব্ধ	512 নাম : অঞ্জলি রায় পিতার নাম: রাজকুমার রায় বাড়ির নং : N0050 বয়স : 26 লিঙ্গ : মহিলা	ZMJ2352763 ফটো উপলব্ধ	513 নাম : ভাবেন্দ্রনাথ রায় পিতার নাম: নন্দ রায় বাড়ির নং : n0089 বয়স : 71 লিঙ্গ : পুরুষ	ZMJ2337038 ফটো উপলব্ধ
514 নাম : সিদ্ধীশ্বর সরকার পিতার নাম: হারান সরকার বাড়ির নং : n0214 বয়স : 84 লিঙ্গ : পুরুষ	ZMJ2324341 ফটো উপলব্ধ	515 নাম : সরস্বতী সরকার স্বামীর নাম: শ্যাম সরকার বাড়ির নং : n0065 বয়স : 52 লিঙ্গ : মহিলা	WB/03/019/468333 ফটো উপলব্ধ	516 নাম : শঙ্কর সরকার পিতার নাম: সন্তোষ সরকার বাড়ির নং : n0066 বয়স : 42 লিঙ্গ : পুরুষ	CGT2218352 ফটো উপলব্ধ
517 নাম : মানিক সরকার পিতার নাম: সিদ্ধেশ্বর সরকার বাড়ির নং : n0214 বয়স : 39 লিঙ্গ : পুরুষ	CGT2502441 ফটো উপলব্ধ	518 নাম : শ্যাম সরকার পিতার নাম: অমল্যভূষণ সরকার বাড়ির নং : n0065 বয়স : 59 লিঙ্গ : পুরুষ	WB/03/019/468459 ফটো উপলব্ধ	519 নাম : সম্পা নাগ(সরকার) স্বামীর নাম: শঙ্কর সরকার বাড়ির নং : n0066 বয়স : 32 লিঙ্গ : মহিলা	ZMJ1789163 ফটো উপলব্ধ
520 নাম : লক্ষ্মিরানী সরকার স্বামীর নাম: সন্তোষ সরকার বাড়ির নং : n0066 বয়স : 66 লিঙ্গ : মহিলা	WB/03/019/468138 ফটো উপলব্ধ	521 নাম : মেনকা রায় স্বামীর নাম: অজেন রায় বাড়ির নং : n0065 বয়স : 43 লিঙ্গ : মহিলা	CGT2159861 ফটো উপলব্ধ	522 নাম : বিশুজিৎ সরকার পিতার নাম: কৃষ্ণ সরকার বাড়ির নং : এন0173 বয়স : 26 লিঙ্গ : পুরুষ	ZMJ2486371 ফটো উপলব্ধ
523 নাম : সন্তোষ সরকার পিতার নাম: দীপেন সরকার বাড়ির নং : n0066 বয়স : 71 লিঙ্গ : পুরুষ	WB/03/019/468135 ফটো উপলব্ধ	524 নাম : আল্লাদি সরকার রায় স্বামীর নাম: রাজকুমার রায় বাড়ির নং : n0273 বয়স : 37 লিঙ্গ : মহিলা	ZMJ0147025 ফটো উপলব্ধ	525 নাম : সলিকা রায় পিতার নাম: তলিয়া রায় বাড়ির নং : এন0002 বয়স : 28 লিঙ্গ : মহিলা	ZMJ2099752 ফটো উপলব্ধ
526 নাম : সুসমা রায় স্বামীর নাম: পরিতোষ রায় বাড়ির নং : এন0067 বয়স : 21 লিঙ্গ : মহিলা	ZMJ2686467 ফটো উপলব্ধ	527 নাম : অদিতি রায় স্বামীর নাম: নির্মল রায় বাড়ির নং : এন0013 বয়স : 30 লিঙ্গ : মহিলা	ZMJ2674349 ফটো উপলব্ধ	528 নাম : সনিকা রায় পিতার নাম: ভোম্বল রায় বাড়ির নং : এন0013 বয়স : 20 লিঙ্গ : মহিলা	ZMJ2699569 ফটো উপলব্ধ
529 নাম : কোয়েল রায় পিতার নাম: হরিমোহন রায় বাড়ির নং : এন0013 বয়স : 20 লিঙ্গ : মহিলা	ZMJ2703379 ফটো উপলব্ধ	530 নাম : কৃষ্ণ রায় পিতার নাম: চন্দ্রমোহন রায় বাড়ির নং : এন0209 বয়স : 21 লিঙ্গ : পুরুষ	ZMJ2746584 ফটো উপলব্ধ	Q 531 নাম : স্বস্তিকা রায় স্বামীর নাম: শ্যামল রায় বাড়ির নং : এন0080 বয়স : 20 লিঙ্গ : মহিলা	ZMJ2752764 ফটো উপলব্ধ
532 নাম : জ্যোতিকা রায় স্বামীর নাম: অধীর রায় বাড়ির নং : এন0207 বয়স : 22 লিঙ্গ : মহিলা	ZMJ2754745 ফটো উপলব্ধ	533 নাম : আসিদ্দা বুরহান স্বামীর নাম: কাপ্তান মোহম্মদ বাড়ির নং : এন0025 বয়স : 22 লিঙ্গ : মহিলা	ZMJ2755841 ফটো উপলব্ধ	534 নাম : অধির রায় পিতার নাম: খরগমন রায় বাড়ির নং : এন0207 বয়স : 23 লিঙ্গ : পুরুষ	ZMJ2761815 ফটো উপলব্ধ
535 নাম : বিমলা রায় পিতার নাম: হরিহর রায় বাড়ির নং : কুমারপাড়া বয়স : 27 লিঙ্গ : মহিলা	TTV2123255 ফটো উপলব্ধ	536 নাম : রিতা রায় পিতার নাম: বিমল রায় বাড়ির নং : এন0049 বয়স : 20 লিঙ্গ : মহিলা	ZMJ2794634 ফটো উপলব্ধ	537 নাম : তুষার চন্দ্র রায় পিতার নাম: তুলেন্দ্র নাথ রায় বাড়ির নং : কুমারপাড়া বয়স : 19 লিঙ্গ : পুরুষ	ZMJ2797033 ফটো উপলব্ধ
538 নাম : সন্দীপ রায় পিতার নাম: ভদ্রল রায় বাড়ির নং : কুমারপাড়া বয়স : 19 লিঙ্গ : পুরুষ	ZMJ2803476 ফটো উপলব্ধ	539 নাম : সুস্মিতা মন্ডল পিতার নাম: বাদল মন্ডল বাড়ির নং : এন0020 বয়স : 19 লিঙ্গ : মহিলা	ZMJ2803518 ফটো উপলব্ধ	540 নাম : কিশোর কুমার রায় পিতার নাম: হরিশ চন্দ্র রায় বাড়ির নং : কুমারপাড়া বয়স : 22 লিঙ্গ : পুরুষ	ZMJ2805406 ফটো উপলব্ধ



বিধানসভা নির্বাচনক্ষেত্রের নং, নাম : 16-ময়নাগুড়ি
ভাগ নং, নাম : 1-বামনের বাড়ী, মুসারবাড়ী, তারামোহনের বাড়ী, ভেন্দুর বাড়ী

541

TTV1403633

নাম : পিঙ্কি রয়
পিতার নাম: কর্ন রায়
বাড়ির নং : কুমারপারা
বয়স : 34 লিঙ্গ : মহিলা

ফটো উপলব্ধ

বিধানসভা নির্বাচনক্ষেত্রের নং, নাম : 16-ময়নাগুড়ি
ভাগ নং, নাম : 2-মনভোলা, কালিপ্রসাদের, সিবিনের, টারজানের, অর্জুনের বাড়ী

542	TTV2234227	543	WB/03/019/468248	544	ZMJ1945633
নাম : নিবেদিতা বিশ্বাস পিতার নাম : নাণীগোলপ বিশ্বাস বাড়ির নং : এন0176 বয়স : 25 লিঙ্গ : মহিলা	ফটো উপলব্ধ	নাম : সরস্বতী সরকার স্বামীর নাম : সিদ্ধেশ্বর সরকার বাড়ির নং : n0214 বয়স : 73 লিঙ্গ : মহিলা	ফটো উপলব্ধ	নাম : আঞ্জনা বেগম স্বামীর নাম : মুহিম বকস বাড়ির নং : n0827 বয়স : 32 লিঙ্গ : মহিলা	ফটো উপলব্ধ
545	ZMJ2637155	546	ZMJ1984855	547	ZMJ1853654
নাম : সঞ্জয় বাড়াই পিতার নাম : জিতেন বাড়াই বাড়ির নং : এন0198 বয়স : 25 লিঙ্গ : পুরুষ	ফটো উপলব্ধ	নাম : মনজিনা বেগম স্বামীর নাম : আমিনুল ইসলাম বাড়ির নং : N028 বয়স : 31 লিঙ্গ : মহিলা	ফটো উপলব্ধ	নাম : মহিমা পারভীন পিতার নাম : আবুল হোসেন বাড়ির নং : n0328 বয়স : 28 লিঙ্গ : মহিলা	ফটো উপলব্ধ
548	ZMJ2095487	549	ZMJ1536143	550	ZMJ1981240
নাম : উমা বাড়াই(সরকার) স্বামীর নাম : তাপস বাড়াই বাড়ির নং : n0170 বয়স : 32 লিঙ্গ : মহিলা	ফটো উপলব্ধ	নাম : তাপস বারুই পিতার নাম : অজিত বারুই বাড়ির নং : n0170 বয়স : 33 লিঙ্গ : পুরুষ	ফটো উপলব্ধ	নাম : সম্পা রায় স্বামীর নাম : প্রদীপ কুমার রায় বাড়ির নং : N00 বয়স : 28 লিঙ্গ : মহিলা	ফটো উপলব্ধ
551	ZMJ2352896	552	CGT2404499	553	TTV1575331
নাম : বিশুজিৎ অধিকারী মায়ের নাম : ভারতী অধিকারী বাড়ির নং : N0100 বয়স : 24 লিঙ্গ : পুরুষ	ফটো উপলব্ধ	নাম : প্রভাত অধিকারী পিতার নাম : বীরবল অধিকারী বাড়ির নং : n0206 বয়স : 41 লিঙ্গ : পুরুষ	ফটো উপলব্ধ	নাম : সুচিত্রা রায় স্বামীর নাম : কুম্ভকর্ন রায় বাড়ির নং : n0259 বয়স : 32 লিঙ্গ : মহিলা	ফটো উপলব্ধ
554	CGT2404481	555	WB/03/019/468442	556	ZMJ1437722
নাম : মামনি অধিকারী স্বামীর নাম : প্রভাত অধিকারী বাড়ির নং : n0206 বয়স : 41 লিঙ্গ : মহিলা	ফটো উপলব্ধ	নাম : বুদ্ধি অধিকারী পিতার নাম : বীরবল অধিকারী বাড়ির নং : n0206 বয়স : 61 লিঙ্গ : পুরুষ	ফটো উপলব্ধ	নাম : কবিতা অধিকারী স্বামীর নাম : বিশুজিৎ অধিকারী বাড়ির নং : n0259 বয়স : 35 লিঙ্গ : মহিলা	ফটো উপলব্ধ
557	WB/03/019/468414	558	ZMJ0202804	559	CGT2502466
নাম : ফুলবালা অধিকারী স্বামীর নাম : বুদ্ধি অধিকারী বাড়ির নং : n0206 বয়স : 56 লিঙ্গ : মহিলা	ফটো উপলব্ধ	নাম : জয়ন্তী রায় স্বামীর নাম : ইন্দ্রজিত রায় বাড়ির নং : n0259 বয়স : 37 লিঙ্গ : মহিলা	ফটো উপলব্ধ	নাম : বিশুজিৎ অধিকারী পিতার নাম : রাধাকৃষ্ণ অধিকারী বাড়ির নং : n0259 বয়স : 40 লিঙ্গ : পুরুষ	ফটো উপলব্ধ
Q 560	ZMJ1437649	561	ZMJ1239755	Q 562	ZMJ0202796
নাম : কুম্ভকর্ন রায় পিতার নাম : রাধাকৃষ্ণ রায় বাড়ির নং : বয়স : 35 লিঙ্গ : পুরুষ	ফটো উপলব্ধ	নাম : মেঘনাথ অধিকারী পিতার নাম : রাধাকান্ত অধিকারী বাড়ির নং : n0259 বয়স : 36 লিঙ্গ : পুরুষ	ফটো উপলব্ধ	নাম : ইন্দ্রজিত রায় পিতার নাম : রাধাকৃষ্ণ রায় বাড়ির নং : বয়স : 44 লিঙ্গ : পুরুষ	ফটো উপলব্ধ
563	ZMJ2523470	564	WB/03/019/468030	565	CGT2502490
নাম : রাজু অধিকারী মায়ের নাম : মামনি অধিকারী বাড়ির নং : এন0201 বয়স : 23 লিঙ্গ : পুরুষ	ফটো উপলব্ধ	নাম : সুনতী অধিকারী স্বামীর নাম : হীরবল অধিকারী বাড়ির নং : n0257 বয়স : 61 লিঙ্গ : মহিলা	ফটো উপলব্ধ	নাম : সদানন্দ অধিকারী পিতার নাম : রাধাকৃষ্ণ অধিকারী বাড়ির নং : n0259 বয়স : 38 লিঙ্গ : পুরুষ	ফটো উপলব্ধ
566	WB/03/019/468570	567	WB/03/019/468478	568	ZMJ2523413
নাম : নীলু অধিকারী স্বামীর নাম : রাধাকৃষ্ণ অধিকারী বাড়ির নং : n0259 বয়স : 63 লিঙ্গ : মহিলা	ফটো উপলব্ধ	নাম : বাসন্তী ঋষি স্বামীর নাম : দেবেন ঋষি বাড়ির নং : n0180 বয়স : 81 লিঙ্গ : মহিলা	ফটো উপলব্ধ	নাম : মাস্পি ঋষি পিতার নাম : ধনেশ ঋষি বাড়ির নং : এন0182 বয়স : 22 লিঙ্গ : মহিলা	ফটো উপলব্ধ
569	WB/03/019/468152	570	WB/03/019/468571	571	WB/03/019/468519
নাম : লক্ষ্মী ঋষি স্বামীর নাম : বাবলু ঋষি বাড়ির নং : n0165 বয়স : 54 লিঙ্গ : মহিলা	ফটো উপলব্ধ	নাম : বাবলু ঋষি পিতার নাম : ভোট ঋষি বাড়ির নং : n0165 বয়স : 57 লিঙ্গ : পুরুষ	ফটো উপলব্ধ	নাম : বিনোদিনী ঋষি স্বামীর নাম : মনভোলা ঋষি বাড়ির নং : n0154 বয়স : 71 লিঙ্গ : মহিলা	ফটো উপলব্ধ



বিধানসভা নির্বাচনক্ষেত্রের নং, নাম : 16-ময়নাগুড়ি
ভাগ নং, নাম : 2-মনভোলা, কালিপ্রসাদের, সিবিনের, টারজানের, অর্জুনের বাড়ী

572 নাম : গনেশ ঋষি পিতার নাম: দেবেন ঋষি বাড়ির নং : n0181 বয়স : 56 লিঙ্গ : পুরুষ	WB/03/019/468101	573 নাম : গীতা ঋষি পিতার নাম: বাবলু ঋষি বাড়ির নং : n0165 বয়স : 38 লিঙ্গ : মহিলা	ZMJ1536200	574 নাম : সুমিত্রা ঋষি (রায়) স্বামীর নাম: রূপাতন ঋষি বাড়ির নং : n0154 বয়স : 40 লিঙ্গ : মহিলা	CGT2502128
575 নাম : অনিতা ঋষি স্বামীর নাম: প্রদীপ ঋষি বাড়ির নং : n0165 বয়স : 36 লিঙ্গ : মহিলা	ZMJ1239698	576 নাম : মিনাক্ষী ঋষি স্বামীর নাম: গুরুদেব ঋষি বাড়ির নং : n0181 বয়স : 27 লিঙ্গ : মহিলা	ZMJ2095503	577 নাম : রূপাই ঋষি পিতার নাম: সনাতন ঋষি বাড়ির নং : এন0154 বয়স : 21 লিঙ্গ : মহিলা	ZMJ2606416
578 নাম : প্রেমবালা ঋষি স্বামীর নাম: শৈলেন ঋষি বাড়ির নং : n0254 বয়স : 63 লিঙ্গ : মহিলা	ZMJ2707982	579 নাম : সবিতা ঋষি স্বামীর নাম: ধনেশ ঋষি বাড়ির নং : n0182 বয়স : 49 লিঙ্গ : মহিলা	WB/03/019/468477	580 নাম : সরস্বতী ঋষি পিতার নাম: বাবলু ঋষি বাড়ির নং : n0165 বয়স : 29 লিঙ্গ : মহিলা	ZMJ1961044
581 নাম : সোনামতি ঋষি স্বামীর নাম: গনেশ ঋষি বাড়ির নং : n0181 বয়স : 52 লিঙ্গ : মহিলা	WB/03/019/468114	582 নাম : গুরুদেব ঋষি পিতার নাম: গনেশ ঋষি বাড়ির নং : n0181 বয়স : 31 লিঙ্গ : পুরুষ	ZMJ1668136	583 নাম : রূপাতন ঋষি পিতার নাম: মনভোলা ঋষি বাড়ির নং : n0154 বয়স : 45 লিঙ্গ : পুরুষ	CGT2403830
584 নাম : সনাতন ঋষি পিতার নাম: মনভোলা ঋষি বাড়ির নং : n0154 বয়স : 49 লিঙ্গ : পুরুষ	WB/03/019/468827	585 নাম : বাসন্তী ঋষি(রায়) স্বামীর নাম: সনাতন ঋষি বাড়ির নং : 138 বয়স : 37 লিঙ্গ : মহিলা	CGT2721041	586 নাম : কৃষ্ণ ঋষি পিতার নাম: ধনেশ ঋষি বাড়ির নং : এন0019 বয়স : 24 লিঙ্গ : মহিলা	ZMJ2523702
587 নাম : ধনেশ ঋষি পিতার নাম: দেবেন ঋষি বাড়ির নং : n0182 বয়স : 51 লিঙ্গ : পুরুষ	WB/03/019/468549	588 নাম : ভারতী ঋষি পিতার নাম: বাবলু ঋষি বাড়ির নং : n0165 বয়স : 34 লিঙ্গ : মহিলা	ZMJ1239714	589 নাম : ঠাকুরদাসী টিকাদার স্বামীর নাম: উপেন টিকাদার বাড়ির নং : n0169 বয়স : 71 লিঙ্গ : মহিলা	WB/03/019/468109
590 নাম : হরিদাস টিকাদার পিতার নাম: পরেশ টিকাদার বাড়ির নং : n0174 বয়স : 36 লিঙ্গ : পুরুষ	ZMJ1152354	591 নাম : আহল্যা ঠিকাদার স্বামীর নাম: পরেশ ঠিকাদার বাড়ির নং : n0174 বয়স : 61 লিঙ্গ : মহিলা	ZMJ2706968	592 নাম : উপেন টিকাদার পিতার নাম: সুখচান টিকাদার বাড়ির নং : n0169 বয়স : 77 লিঙ্গ : পুরুষ	WB/03/019/468222
593 নাম : পুষ্প টিকাদার পিতার নাম: উপেন টিকাদার বাড়ির নং : n0169 বয়স : 39 লিঙ্গ : মহিলা	CGT2502417	594 নাম : দিলীপ ব্যাপারী পিতার নাম: দুলাল ব্যাপারী বাড়ির নং : n0212 বয়স : 41 লিঙ্গ : পুরুষ	CGT2403947	595 নাম : চিনু ব্যাপারী স্বামীর নাম: দুলাল ব্যাপারী বাড়ির নং : n0212 বয়স : 56 লিঙ্গ : মহিলা	WB/03/019/468247
596 নাম : রঞ্জিত বাওয়ালি পিতার নাম: রমেশ বাওয়ালী বাড়ির নং : n0175 বয়স : 52 লিঙ্গ : পুরুষ	ZMJ2256352	597 নাম : মীনা বাওয়ালী স্বামীর নাম: রমেশ বাওয়ালী বাড়ির নং : n0175 বয়স : 52 লিঙ্গ : মহিলা	ZMJ2262665	598 নাম : সোয়ালী বাওয়ালি স্বামীর নাম: রনজীৎ বাওয়ালি বাড়ির নং : n0175 বয়স : 38 লিঙ্গ : মহিলা	CGT2645125
599 নাম : কনিকা কিস্তনিয়া(বাড়ই) স্বামীর নাম: গনেশ বাড়ই বাড়ির নং : n0213 বয়স : 36 লিঙ্গ : মহিলা	ZMJ1239706	600 নাম : রামপদ বাড়ই পিতার নাম: তারাপদ বাড়ই বাড়ির নং : এন0224 বয়স : 39 লিঙ্গ : পুরুষ	CGT2403905	601 নাম : হারাধান বাড়ই মায়ের নাম: সুরধনী বাড়ই বাড়ির নং : N0205 বয়স : 25 লিঙ্গ : পুরুষ	ZMJ2352193



বিধানসভা নির্বাচনক্ষেত্রের নং, নাম : 16-ময়নাগুড়ি
ভাগ নং, নাম : 2-মনভোলার, কালিপ্রসাদের, সিবিনের, টারজানের, অর্জুনের বাড়ী

602	WB/03/019/468446	ফটো উপলব্ধ	603	CGT2502367	ফটো উপলব্ধ	604	WB/03/019/468217	ফটো উপলব্ধ
নাম : গনেশ বাড়ই পিতার নাম: দুর্গোধন বাড়ই বাড়ির নং : n0213 বয়স : 49 লিঙ্গ : পুরুষ			নাম : দীনেশ বাড়ই পিতার নাম: দুর্গোধন বাড়ই বাড়ির নং : n0213 বয়স : 43 লিঙ্গ : পুরুষ			নাম : নয়ন বাড়ই স্বামীর নাম: অজিত বাড়ই বাড়ির নং : n0215 বয়স : 53 লিঙ্গ : মহিলা		
605	ZMJ2352375	ফটো উপলব্ধ	606	ZMJ2656825	ফটো উপলব্ধ	607	ZMJ1536069	ফটো উপলব্ধ
নাম : বিশুজিৎ বাড়ই পিতার নাম: রুগজিৎ বাড়ই বাড়ির নং : N0225 বয়স : 24 লিঙ্গ : পুরুষ			নাম : হেমা মন্ডল বাড়ই স্বামীর নাম: বাবলু বাড়ই বাড়ির নং : এন0219 বয়স : 35 লিঙ্গ : মহিলা			নাম : অপুনা বারই স্বামীর নাম: দীনেশ বাড়ই বাড়ির নং : n0213 বয়স : 35 লিঙ্গ : মহিলা		
608	WB/03/019/468278	ফটো উপলব্ধ	609	ZMJ1668052	ফটো উপলব্ধ	610	WB/03/019/468271	ফটো উপলব্ধ
নাম : শচীন বাড়ই পিতার নাম: হীরবালা বাড়ই বাড়ির নং : n0225 বয়স : 79 লিঙ্গ : পুরুষ			নাম : পার্বতী বাড়ই স্বামীর নাম: রামপদ বাড়ই বাড়ির নং : n0224 বয়স : 34 লিঙ্গ : মহিলা			নাম : প্রিয়বালা বাড়ই স্বামীর নাম: শচীন বাড়ই বাড়ির নং : n0225 বয়স : 69 লিঙ্গ : মহিলা		
611	WB/01/003/425253	ফটো উপলব্ধ	612	ZMJ1536101	ফটো উপলব্ধ	613	ZMJ0203117	ফটো উপলব্ধ
নাম : সুরধনী বাড়ই স্বামীর নাম: ব্রজেন বাড়ই বাড়ির নং : n0205 বয়স : 70 লিঙ্গ : মহিলা			নাম : বাবলু বাড়ই পিতার নাম: কৃষ্ণপদ বাড়ই বাড়ির নং : n0219 বয়স : 34 লিঙ্গ : পুরুষ			নাম : চায়না বাড়ই(ব্যাপারী) স্বামীর নাম: অমৃত বাড়ই বাড়ির নং : n0219 বয়স : 38 লিঙ্গ : মহিলা		
614	CGT2502425	ফটো উপলব্ধ	615	CGT2502250	ফটো উপলব্ধ	616	ZMJ2278471	ফটো উপলব্ধ
নাম : পূর্ণিমা বাড়ই(মণ্ডল) স্বামীর নাম: রুগজিৎ বাড়ই বাড়ির নং : n0225 বয়স : 38 লিঙ্গ : মহিলা			নাম : দিপক বাড়ই পিতার নাম: শচীন্দ্র নাথ বাড়ই বাড়ির নং : n0225 বয়স : 40 লিঙ্গ : পুরুষ			নাম : চারুবালা বাড়ই স্বামীর নাম: তারাপদ বাড়ই বাড়ির নং : এন0224 বয়স : 63 লিঙ্গ : মহিলা		
617	CGT2571024	ফটো উপলব্ধ	618	CGT2218394	ফটো উপলব্ধ	619	CGT2571032	ফটো উপলব্ধ
নাম : কৃষ্ণপদ বাড়ই পিতার নাম: হীরলাল বাড়ই বাড়ির নং : n0219 বয়স : 79 লিঙ্গ : পুরুষ			নাম : বিমল বাড়ই পিতার নাম: মেঘলাল বাড়ই বাড়ির নং : n0205 বয়স : 43 লিঙ্গ : পুরুষ			নাম : সাবিত্রী বাড়ই স্বামীর নাম: কৃষ্ণপদ বাড়ই বাড়ির নং : n0219 বয়স : 71 লিঙ্গ : মহিলা		
620	WB/03/019/468526	ফটো উপলব্ধ	621	ZMJ2716165	ফটো উপলব্ধ	622	CGT2721074	ফটো উপলব্ধ
নাম : রনজিৎ বাড়ই পিতার নাম: শচীন বাড়ই বাড়ির নং : n0225 বয়স : 50 লিঙ্গ : পুরুষ			নাম : তারাপদ বাড়ই পিতার নাম: হীরলাল বাড়ই বাড়ির নং : n0224 বয়স : 71 লিঙ্গ : পুরুষ			নাম : প্রহ্লাদ বাড়ই পিতার নাম: দুর্গোধন বাড়ই বাড়ির নং : 203 বয়স : 38 লিঙ্গ : পুরুষ		
623	CGT2502334	ফটো উপলব্ধ	624	ZMJ2679322	ফটো উপলব্ধ	625	CGT2721025	ফটো উপলব্ধ
নাম : কমলা বাড়ই স্বামীর নাম: বিমল বাড়ই বাড়ির নং : n0205 বয়স : 40 লিঙ্গ : মহিলা			নাম : জিৎ বাড়ই পিতার নাম: মেঘলাল বাড়ই বাড়ির নং : এন0205 বয়স : 20 লিঙ্গ : পুরুষ			নাম : বিনয় বাড়ই পিতার নাম: জীতেন বাড়ই বাড়ির নং : 126 বয়স : 38 লিঙ্গ : পুরুষ		
626	ZMJ2324432	ফটো উপলব্ধ	627	ZMJ1366640	ফটো উপলব্ধ	628	WB/03/019/468131	ফটো উপলব্ধ
নাম : জীতেন বাড়ই পিতার নাম: দেবেন বাড়ই বাড়ির নং : n0143 বয়স : 76 লিঙ্গ : পুরুষ			নাম : দীনেশ চন্দ্র বাড়ই পিতার নাম: জীতেন বাড়ই বাড়ির নং : n0143 বয়স : 34 লিঙ্গ : পুরুষ			নাম : অজিত বাড়ই পিতার নাম: হীরলালা বাড়ই বাড়ির নং : n0143 বয়স : 58 লিঙ্গ : পুরুষ		
629	ZMJ1668045	ফটো উপলব্ধ	630	ZMJ0203216	ফটো উপলব্ধ	631	ZMJ2095602	ফটো উপলব্ধ
নাম : রাশী বাড়ই পিতার নাম: অজিত বাড়ই বাড়ির নং : n0143 বয়স : 31 লিঙ্গ : মহিলা			নাম : কল্যাণী বাড়ই স্বামীর নাম: পরেশ বাড়ই বাড়ির নং : n0176 বয়স : 39 লিঙ্গ : মহিলা			নাম : সরস্বতী বিশ্বাস পিতার নাম: সন্তোষ বিশ্বাস বাড়ির নং : n0145 বয়স : 27 লিঙ্গ : মহিলা		



বিধানসভা নির্বাচনক্ষেত্রের নং, নাম : 16-ময়নাগুড়ি
ভাগ নং, নাম : 2-মনভোলার, কালিপ্রসাদের, সিবিনের, টারজানের, অর্জুনের বাড়ী

632 নাম : প্রার্থনা পাল স্বামীর নাম: রাজু পাল বাড়ির নং : 157 বয়স : 37 লিঙ্গ : মহিলা	CGT2721116 ফটো উপলব্ধ	633 নাম : অজিত বিশ্বাস পিতার নাম: আদিত্য বিশ্বাস বাড়ির নং : n0145 বয়স : 55 লিঙ্গ : পুরুষ	WB/03/019/468425 ফটো উপলব্ধ	634 নাম : বসন্ত বিশ্বাস পিতার নাম: যতীন বিশ্বাস বাড়ির নং : n0171 বয়স : 70 লিঙ্গ : পুরুষ	ZMJ2652170 ফটো উপলব্ধ
635 নাম : কমলা বিশ্বাস(মন্ডল) স্বামীর নাম: বিনয় বিশ্বাস বাড়ির নং : n0179 বয়স : 37 লিঙ্গ : মহিলা	ZMJ1152362 ফটো উপলব্ধ	636 নাম : সনকা বিশ্বাস স্বামীর নাম: আশানন্দ বিশ্বাস বাড়ির নং : n0178 বয়স : 38 লিঙ্গ : মহিলা	CGT2403939 ফটো উপলব্ধ	637 নাম : মিনতী বিশ্বাস স্বামীর নাম: জীবন চন্দ্র বিশ্বাস বাড়ির নং : n0138 বয়স : 59 লিঙ্গ : মহিলা	ZMJ2594620 ফটো উপলব্ধ
638 নাম : সমর বিশ্বাস পিতার নাম: শান্তিলাল বিশ্বাস বাড়ির নং : n0176 বয়স : 30 লিঙ্গ : পুরুষ	ZMJ1668235 ফটো উপলব্ধ	639 নাম : বিশ্বজিৎ বিশ্বাস পিতার নাম: বসন্ত বিশ্বাস বাড়ির নং : n0171 বয়স : 34 লিঙ্গ : পুরুষ	ZMJ1668128 ফটো উপলব্ধ	640 নাম : সনাতন বিশ্বাস পিতার নাম: প্রেমানন্দ বিশ্বাস বাড়ির নং : n0147 বয়স : 56 লিঙ্গ : পুরুষ	WB/03/019/468364 ফটো উপলব্ধ
641 নাম : ব্রজবাসী বিশ্বাস পিতার নাম: জীবন চন্দ্র বিশ্বাস বাড়ির নং : n0138 বয়স : 35 লিঙ্গ : পুরুষ	ZMJ1239730 ফটো উপলব্ধ	642 নাম : দিপীকা ঋষি পিতার নাম: খগেশ ঋষি বাড়ির নং : এন0176 বয়স : 21 লিঙ্গ : মহিলা	ZMJ2606408 ফটো উপলব্ধ	643 নাম : অমল চন্দ্র বিশ্বাস পিতার নাম: আশানন্দ বিশ্বাস বাড়ির নং : n0178 বয়স : 32 লিঙ্গ : পুরুষ	ZMJ1536085 ফটো উপলব্ধ
644 নাম : বিশ্বজিৎ বিশ্বাস পিতার নাম: সনাতন বিশ্বাস বাড়ির নং : এন0147 বয়স : 22 লিঙ্গ : পুরুষ	ZMJ2523421 ফটো উপলব্ধ	645 নাম : সান্তনা বিশ্বাস স্বামীর নাম: সন্তোষ বিশ্বাস বাড়ির নং : n0145 বয়স : 51 লিঙ্গ : মহিলা	WB/03/019/468409 ফটো উপলব্ধ	646 নাম : জীবনচন্দ্র বিশ্বাস পিতার নাম: প্রেমানন্দ বিশ্বাস বাড়ির নং : n0138 বয়স : 67 লিঙ্গ : পুরুষ	WB/03/019/468485 ফটো উপলব্ধ
647 নাম : গৌরদাসী বিশ্বাস স্বামীর নাম: অনিল বিশ্বাস বাড়ির নং : n0176 বয়স : 76 লিঙ্গ : মহিলা	ZMJ1536218 ফটো উপলব্ধ	648 নাম : শ্রীমন্ত বিশ্বাস পিতার নাম: যতীন বিশ্বাস বাড়ির নং : n0171 বয়স : 69 লিঙ্গ : পুরুষ	WB/03/019/468066 ফটো উপলব্ধ	649 নাম : পরেশ বাড়ই পিতার নাম: হীরালাল বাড়ই বাড়ির নং : n0176 বয়স : 48 লিঙ্গ : পুরুষ	CGT1321553 ফটো উপলব্ধ
650 নাম : সন্তোষ কুমার বিশ্বাস পিতার নাম: আদিত্য বিশ্বাস বাড়ির নং : n0145 বয়স : 59 লিঙ্গ : পুরুষ	ZMJ2335883 ফটো উপলব্ধ	651 নাম : বিনয় বিশ্বাস পিতার নাম: দুর্লভ বিশ্বাস বাড়ির নং : n0179 বয়স : 45 লিঙ্গ : পুরুষ	CGT2218535 ফটো উপলব্ধ	652 নাম : অলোক বিশ্বাস পিতার নাম: আশানন্দ বিশ্বাস বাড়ির নং : n0178 বয়স : 36 লিঙ্গ : পুরুষ	ZMJ1239680 ফটো উপলব্ধ
653 নাম : আশানন্দ বিশ্বাস পিতার নাম: নিধু বিশ্বাস বাড়ির নং : n0178 বয়স : 63 লিঙ্গ : পুরুষ	WB/03/019/468185 ফটো উপলব্ধ	654 নাম : খগেশ ঋষি পিতার নাম: সন্তোষ ঋষি বাড়ির নং : n0176 বয়স : 45 লিঙ্গ : পুরুষ	CGT2502284 ফটো উপলব্ধ	655 নাম : দীপক ঋষি পিতার নাম: খগেশ ঋষি বাড়ির নং : এন018৫ বয়স : 24 লিঙ্গ : পুরুষ	ZMJ2523488 ফটো উপলব্ধ
656 নাম : রীতা বিশ্বাস স্বামীর নাম: সনাতন বিশ্বাস বাড়ির নং : n0147 বয়স : 49 লিঙ্গ : মহিলা	WB/03/019/468490 ফটো উপলব্ধ	657 নাম : হেমলতা কুন্ডু (বিশ্বাস) স্বামীর নাম: অজিত বিশ্বাস বাড়ির নং : n0145 বয়স : 42 লিঙ্গ : মহিলা	CGT2218386 ফটো উপলব্ধ	658 নাম : অর্জিৎ বিশ্বাস পিতার নাম: অজিত বিশ্বাস বাড়ির নং : এন0145 বয়স : 21 লিঙ্গ : পুরুষ	ZMJ2705747 ফটো উপলব্ধ
659 নাম : মিনা ঋষি স্বামীর নাম: খগেশ ঋষি বাড়ির নং : n0176 বয়স : 43 লিঙ্গ : মহিলা	CGT2160703 ফটো উপলব্ধ	660 নাম : বাসুদেব মন্ডল পিতার নাম: মহাদেব মন্ডল বাড়ির নং : n0177 বয়স : 39 লিঙ্গ : পুরুষ	ZMJ1152347 ফটো উপলব্ধ	661 নাম : অমর মণ্ডল পিতার নাম: অমূল্য মণ্ডল বাড়ির নং : n0221 বয়স : 51 লিঙ্গ : পুরুষ	WB/03/019/468374 ফটো উপলব্ধ



বিধানসভা নির্বাচনক্ষেত্রের নং, নাম : 16-ময়নাগুড়ি
ভাগ নং, নাম : 2-মনভোলার, কালিপ্রসাদের, সিবিনের, টারজানের, অর্জুনের বাড়ী

662	CGT1277367	ফটো উপলব্ধ	663	ZMJ2656593	ফটো উপলব্ধ	664	ZMJ1984681	ফটো উপলব্ধ
নাম : পুষ্প মণ্ডল স্বামীর নাম: অমর মণ্ডল বাড়ির নং : n0221 বয়স : 47 লিঙ্গ : মহিলা			নাম : বিনয় মণ্ডল পিতার নাম: অমর মণ্ডল বাড়ির নং : এন0221 বয়স : 21 লিঙ্গ : পুরুষ			নাম : বাবুলাল মন্ডল পিতার নাম: অমর মন্ডল বাড়ির নং : N0221 বয়স : 27 লিঙ্গ : পুরুষ		
665	ZMJ1984780	ফটো উপলব্ধ	666	ZMJ2352318	ফটো উপলব্ধ	667	ZMJ1239664	ফটো উপলব্ধ
নাম : কল্পনা মন্ডল স্বামীর নাম: বাসুদেব মন্ডল বাড়ির নং : N00177 বয়স : 35 লিঙ্গ : মহিলা			নাম : পূর্ণিমা রংদার বিশ্বাস স্বামীর নাম: সুখদেব রংদার বাড়ির নং : N0218 বয়স : 24 লিঙ্গ : মহিলা			নাম : ফুলন মণ্ডল(রংদার) স্বামীর নাম: নিরঞ্জন রংদার বাড়ির নং : n0220 বয়স : 36 লিঙ্গ : মহিলা		
668	WB/03/019/468220	ফটো উপলব্ধ	669	ZMJ2275642	ফটো উপলব্ধ	670	CGT2218410	ফটো উপলব্ধ
নাম : যোগমায়া রংদার স্বামীর নাম: নবদ্বীপ রংদার বাড়ির নং : n0217 বয়স : 61 লিঙ্গ : মহিলা			নাম : নবদ্বীপ রংদার পিতার নাম: কেশব রংদার বাড়ির নং : n0218 বয়স : 66 লিঙ্গ : পুরুষ			নাম : নিরঞ্জন রংদার পিতার নাম: বৃন্দাবন রংদার বাড়ির নং : n0220 বয়স : 42 লিঙ্গ : পুরুষ		
671	CGT2733962	ফটো উপলব্ধ	672	WB/03/019/468242	ফটো উপলব্ধ	673	ZMJ2112530	ফটো উপলব্ধ
নাম : নমিতা রংদার(সরকার) স্বামীর নাম: কার্তিক রংদার বাড়ির নং : 210 বয়স : 53 লিঙ্গ : মহিলা			নাম : প্রমীলা রংদার স্বামীর নাম: বিন্দাবন রংদার বাড়ির নং : n0218 বয়স : 79 লিঙ্গ : মহিলা			নাম : সুজন রংদার পিতার নাম: নবদ্বীপ রংদার বাড়ির নং : n0218 বয়স : 26 লিঙ্গ : পুরুষ		
674	CGT2403954	ফটো উপলব্ধ	675	WB/03/019/468407	ফটো উপলব্ধ	676	CGT2404531	ফটো উপলব্ধ
নাম : কার্তিক রংদার পিতার নাম: বৃন্দাবন রংদার বাড়ির নং : n0220 বয়স : 48 লিঙ্গ : পুরুষ			নাম : বৃন্দাবন রংদার স্বামীর নাম: কেশব রংদার বাড়ির নং : n0220 বয়স : 87 লিঙ্গ : মহিলা			নাম : দিপালী রায় স্বামীর নাম: ব্রজেন রায় বাড়ির নং : n0123 বয়স : 40 লিঙ্গ : মহিলা		
677	WB/03/019/468396	ফটো উপলব্ধ	678	CGT2160265	ফটো উপলব্ধ	679	WB/03/019/468480	ফটো উপলব্ধ
নাম : নিপুচি রায় স্বামীর নাম: চোকভোগ রায় বাড়ির নং : n0127 বয়স : 70 লিঙ্গ : মহিলা			নাম : জ্যোৎস্না রায় স্বামীর নাম: তপেন রায় বাড়ির নং : n0126 বয়স : 44 লিঙ্গ : মহিলা			নাম : ধরমন রায় পিতার নাম: খরবোবু রায় বাড়ির নং : n0244 বয়স : 71 লিঙ্গ : পুরুষ		
680	ZMJ2344950	ফটো উপলব্ধ	681	ZMJ2352961	ফটো উপলব্ধ	682	WB/03/019/468482	ফটো উপলব্ধ
নাম : শচিন রায় পিতার নাম: নবানু রায় বাড়ির নং : n0128 বয়স : 73 লিঙ্গ : পুরুষ			নাম : সবিতা রায় স্বামীর নাম: রতিকান্ত রায় বাড়ির নং : N0211 বয়স : 26 লিঙ্গ : মহিলা			নাম : তরমন রায় পিতার নাম: খরবোবু রায় বাড়ির নং : n0243 বয়স : 69 লিঙ্গ : পুরুষ		
683	WB/03/019/468015	ফটো উপলব্ধ	684	CGT1278167	ফটো উপলব্ধ	685	ZMJ1789346	ফটো উপলব্ধ
নাম : নতিন্দ্রনাথ রায় স্বামীর নাম: নবকান্ত রায় বাড়ির নং : n0237 বয়স : 71 লিঙ্গ : মহিলা			নাম : ভবীন রায় পিতার নাম: নবানু রায় বাড়ির নং : n0120 বয়স : 70 লিঙ্গ : পুরুষ			নাম : প্রহলাদ রায় পিতার নাম: সুরেন রায় বাড়ির নং : n0119 বয়স : 34 লিঙ্গ : পুরুষ		
686	ZMJ1789387	ফটো উপলব্ধ	687	ZMJ1536184	ফটো উপলব্ধ	688	CGT1276914	ফটো উপলব্ধ
নাম : দীপঙ্কর রায় পিতার নাম: বিমল রায় বাড়ির নং : n0235 বয়স : 29 লিঙ্গ : পুরুষ			নাম : বঙ্কিম রায় পিতার নাম: বিমল রায় বাড়ির নং : n0235 বয়স : 33 লিঙ্গ : পুরুষ			নাম : জয়ন্তি রায় স্বামীর নাম: পূন্য রায় বাড়ির নং : n0234 বয়স : 48 লিঙ্গ : মহিলা		
689	ZMJ1984830	ফটো উপলব্ধ	690	ZMJ0205062	ফটো উপলব্ধ	691	WB/03/019/468104	ফটো উপলব্ধ
নাম : প্রতিকা রায় স্বামীর নাম: প্রদীপ রায় বাড়ির নং : N0255 বয়স : 31 লিঙ্গ : মহিলা			নাম : নিতাই রায় পিতার নাম: নেবু রায় বাড়ির নং : n0198 বয়স : 37 লিঙ্গ : পুরুষ			নাম : কালোবালা রায় স্বামীর নাম: নেবু রায় বাড়ির নং : n0198 বয়স : 56 লিঙ্গ : মহিলা		

বিধানসভা নির্বাচনক্ষেত্রের নং, নাম : 16-ময়নাগুড়ি
ভাগ নং, নাম : 2-মনভোলার, কালিপ্রসাদের, সিবিনের, টারজানের, অর্জুনের বাড়ী

692	ZMJ2523603	নাম : লতিকা রায় স্বামীর নাম: শৈলেশ রায় বাড়ির নং : এন0066 বয়স : 24 লিঙ্গ : মহিলা	ফটো উপলব্ধ	693	ZMJ2271021	নাম : সুশীল রায় পিতার নাম: কিংকর রায় বাড়ির নং : n0227 বয়স : 59 লিঙ্গ : পুরুষ	ফটো উপলব্ধ	694	ZMJ2523645	নাম : ললিতা রায় স্বামীর নাম: রঞ্জন রায় বাড়ির নং : এন0235 বয়স : 25 লিঙ্গ : মহিলা	ফটো উপলব্ধ
695	ZMJ2523629	নাম : রিনা রায় স্বামীর নাম: ভোঙ্কল রায় বাড়ির নং : এন0243 বয়স : 23 লিঙ্গ : মহিলা	ফটো উপলব্ধ	696	ZMJ2523546	নাম : অনুপ রায় পিতার নাম: তপন রায় বাড়ির নং : এন0133 বয়স : 22 লিঙ্গ : পুরুষ	ফটো উপলব্ধ	697	WB/03/019/468093	নাম : গেলবালা রায় স্বামীর নাম: ধীরেন রায় বাড়ির নং : n0195 বয়স : 61 লিঙ্গ : মহিলা	ফটো উপলব্ধ
698	CGT2645182	নাম : অলোক রায় পিতার নাম: হ্যাল রায় বাড়ির নং : n0249 বয়স : 37 লিঙ্গ : পুরুষ	ফটো উপলব্ধ	699	ZMJ1789395	নাম : ভানু রায় স্বামীর নাম: সঞ্জিব রায় বাড়ির নং : n0248 বয়স : 30 লিঙ্গ : মহিলা	ফটো উপলব্ধ	700	CGT2404192	নাম : মল্লিকা রায় স্বামীর নাম: নমূল্য রায় বাড়ির নং : n0167 বয়স : 49 লিঙ্গ : মহিলা	ফটো উপলব্ধ
701	ZMJ1536275	নাম : রঞ্জনা রায় পিতার নাম: তপিন্দ্রনাথ রায় বাড়ির নং : n0126 বয়স : 32 লিঙ্গ : মহিলা	ফটো উপলব্ধ	702	ZMJ1789353	নাম : পরেশ রায় পিতার নাম: গনেশ রায় বাড়ির নং : n0123 বয়স : 35 লিঙ্গ : পুরুষ	ফটো উপলব্ধ	703	CGT2645190	নাম : নির্মল চন্দ্র রায় পিতার নাম: নিখিল চন্দ্র রায় বাড়ির নং : n0200 বয়স : 37 লিঙ্গ : পুরুষ	ফটো উপলব্ধ
704	TTV2010213	নাম : প্রতিমা রায় স্বামীর নাম: জগ রায় বাড়ির নং : এন0256 বয়স : 27 লিঙ্গ : মহিলা	ফটো উপলব্ধ	705	ZMJ2510733	নাম : মুনিবালা রায় স্বামীর নাম: দোমাসু রায় বাড়ির নং : n0274 বয়স : 56 লিঙ্গ : মহিলা	ফটো উপলব্ধ	706	WB/03/019/468428	নাম : হেদেলু রায় পিতার নাম: ভোলামোহন রায় বাড়ির নং : n0163 বয়স : 49 লিঙ্গ : পুরুষ	ফটো উপলব্ধ
707	CGT2218477	নাম : মঞ্জু মন্ডল (রায়) স্বামীর নাম: বিমল চন্দ্র রায় বাড়ির নং : n0258 বয়স : 41 লিঙ্গ : মহিলা	ফটো উপলব্ধ	708	ZMJ1668102	নাম : মানব রায় পিতার নাম: লক্ষীকান্ত রায় বাড়ির নং : n0162 বয়স : 31 লিঙ্গ : পুরুষ	ফটো উপলব্ধ	709	CGT2160059	নাম : প্রতিমা রায় স্বামীর নাম: অহিম চন্দ্র রায় বাড়ির নং : n0239 বয়স : 45 লিঙ্গ : মহিলা	ফটো উপলব্ধ
710	WB/03/019/468105	নাম : যামিনী রায় পিতার নাম: যতীন রায় বাড়ির নং : n0198 বয়স : 56 লিঙ্গ : পুরুষ	ফটো উপলব্ধ	711	ZMJ1363779	নাম : শকুন্তলা রায় স্বামীর নাম: অলোক রায় বাড়ির নং : n0277 বয়স : 33 লিঙ্গ : মহিলা	ফটো উপলব্ধ	712	ZMJ1871730	নাম : বিষ্ণু রায় পিতার নাম: হেমন্ত রায় বাড়ির নং : n0210 বয়স : 29 লিঙ্গ : পুরুষ	ফটো উপলব্ধ
713	ZMJ1152370	নাম : কৈলাশ চন্দ্র রায় পিতার নাম: অমিয় মোহন রায় বাড়ির নং : n0188 বয়স : 38 লিঙ্গ : পুরুষ	ফটো উপলব্ধ	714	WB/03/019/468578	নাম : অমূল্য রায় পিতার নাম: দীননাথ রায় বাড়ির নং : n0166 বয়স : 66 লিঙ্গ : পুরুষ	ফটো উপলব্ধ	715	ZMJ2271765	নাম : কুন্তী রায় স্বামীর নাম: বীরেন্দ্রনাথ রায় বাড়ির নং : n0149 বয়স : 61 লিঙ্গ : মহিলা	ফটো উপলব্ধ
716	ZMJ1668284	নাম : মিনতি রায় স্বামীর নাম: মনু রায় বাড়ির নং : n0232 বয়স : 37 লিঙ্গ : মহিলা	ফটো উপলব্ধ	717	ZMJ1789411	নাম : শৈলেশ রায় পিতার নাম: অমূল্য রায় বাড়ির নং : n0166 বয়স : 30 লিঙ্গ : পুরুষ	ফটো উপলব্ধ	718	ZMJ2095545	নাম : কম্পনা রায় স্বামীর নাম: ব্রজেন্দ্র নাথ রায় বাড়ির নং : n0088 বয়স : 36 লিঙ্গ : মহিলা	ফটো উপলব্ধ
719	WB/03/019/468473	নাম : বিজয় রায় পিতার নাম: মহেশ্বর রায় বাড়ির নং : n0245 বয়স : 71 লিঙ্গ : পুরুষ	ফটো উপলব্ধ	720	WB/03/019/468453	নাম : পূর্ণবালা রায় স্বামীর নাম: তরমন রায় বাড়ির নং : n0243 বয়স : 66 লিঙ্গ : মহিলা	ফটো উপলব্ধ	721	ZMJ1211291	নাম : বিকাশ চন্দ্র রায় পিতার নাম: বিজয় কুমার রায় বাড়ির নং : n0245 বয়স : 39 লিঙ্গ : পুরুষ	ফটো উপলব্ধ



বিধানসভা নির্বাচনক্ষেত্রের নং, নাম : 16-ময়নাগুড়ি
ভাগ নং, নাম : 2-মনভোলার, কালিপ্রসাদের, সিবিনের, টারজানের, অর্জুনের বাড়ী

722 নাম : সুরভ মনু পিতার নাম : সন্তোষ মন্ডল বাড়ির নং : n0200 বয়স : 22 লিঙ্গ : পুরুষ	ZMJ1789460 ফটো উপলব্ধ	723 নাম : পবিত্র রায় পিতার নাম : চন্দ্র মোহন রায় বাড়ির নং : n0209 বয়স : 28 লিঙ্গ : পুরুষ	ZMJ1871912 ফটো উপলব্ধ	724 নাম : দীপিকা রায় স্বামীর নাম : দিলীপ রায় বাড়ির নং : n0184 বয়স : 31 লিঙ্গ : মহিলা	ZMJ1668037 ফটো উপলব্ধ
725 নাম : নিমাই রায় পিতার নাম : কমল রায় বাড়ির নং : n0258 বয়স : 41 লিঙ্গ : পুরুষ	CGT2218444 ফটো উপলব্ধ	726 নাম : আমোদি বালা রায় স্বামীর নাম : কমল রায় বাড়ির নং : n0258 বয়স : 79 লিঙ্গ : মহিলা	ZMJ2711059 ফটো উপলব্ধ	727 নাম : বীরেন্দ্র নাথ রায় পিতার নাম : ডোলো রায় বাড়ির নং : n0149 বয়স : 62 লিঙ্গ : পুরুষ	ZMJ2284412 ফটো উপলব্ধ
728 নাম : অমিলা রায় স্বামীর নাম : নেলী রায় বাড়ির নং : n0148 বয়স : 53 লিঙ্গ : মহিলা	ZMJ2271773 ফটো উপলব্ধ	729 নাম : বিকাশ রায় পিতার নাম : সুধেন রায় বাড়ির নং : n0230 বয়স : 36 লিঙ্গ : পুরুষ	ZMJ1152289 ফটো উপলব্ধ	730 নাম : সুধেন রায় পিতার নাম : নিন্দু রায় বাড়ির নং : n0230 বয়স : 66 লিঙ্গ : পুরুষ	WB/03/019/468008 ফটো উপলব্ধ
731 নাম : অনিমা রায় পিতার নাম : গোবিন্দ রায় বাড়ির নং : n0073 বয়স : 30 লিঙ্গ : মহিলা	ZMJ2095529 ফটো উপলব্ধ	732 নাম : সনেকা রায় স্বামীর নাম : দীপক রায় বাড়ির নং : n0188 বয়স : 35 লিঙ্গ : মহিলা	ZMJ1668086 ফটো উপলব্ধ	733 নাম : রত্না রায় স্বামীর নাম : পেনু রায় বাড়ির নং : n0276 বয়স : 33 লিঙ্গ : মহিলা	ZMJ1668607 ফটো উপলব্ধ
734 নাম : বাসন্তী রায় স্বামীর নাম : শচীন রায় বাড়ির নং : n0163 বয়স : 66 লিঙ্গ : মহিলা	WB/03/019/468399 ফটো উপলব্ধ	735 নাম : যাত্রা মোহন রায় পিতার নাম : কলিন্দ্র নাথ রায় বাড়ির নং : n0267 বয়স : 44 লিঙ্গ : পুরুষ	CGT1320449 ফটো উপলব্ধ	736 নাম : সুমিত্রা রায় স্বামীর নাম : মনোরঞ্জন রায় বাড়ির নং : n0150 বয়স : 53 লিঙ্গ : মহিলা	WB/03/019/468546 ফটো উপলব্ধ
737 নাম : চিন্তেবালা রায় স্বামীর নাম : তপিন রায় বাড়ির নং : n0126 বয়স : 56 লিঙ্গ : মহিলা	WB/03/019/468498 ফটো উপলব্ধ	738 নাম : মালতী রায় স্বামীর নাম : রামকৃষ্ণ রায় বাড়ির নং : n0211 বয়স : 53 লিঙ্গ : মহিলা	ZMJ2278786 ফটো উপলব্ধ	739 নাম : তপিন রায় পিতার নাম : নামচরন রায় বাড়ির নং : n0126 বয়স : 61 লিঙ্গ : পুরুষ	ZMJ2293819 ফটো উপলব্ধ
740 নাম : অজন্তী রায় স্বামীর নাম : হয়াল রায় বাড়ির নং : n0249 বয়স : 56 লিঙ্গ : মহিলা	ZMJ2303535 ফটো উপলব্ধ	741 নাম : সরবালা রায় স্বামীর নাম : সুকারু রায় বাড়ির নং : n0252 বয়স : 56 লিঙ্গ : মহিলা	ZMJ2293959 ফটো উপলব্ধ	742 নাম : মালতী রায় স্বামীর নাম : বিমল রায় বাড়ির নং : n0235 বয়স : 55 লিঙ্গ : মহিলা	ZMJ2294437 ফটো উপলব্ধ
743 নাম : দীপক রায় পিতার নাম : মজেন রায় বাড়ির নং : এন0195 বয়স : 22 লিঙ্গ : পুরুষ	ZMJ2523538 ফটো উপলব্ধ	744 নাম : রঞ্জন রায় পিতার নাম : বিমল রায় বাড়ির নং : N0235 বয়স : 27 লিঙ্গ : পুরুষ	ZMJ1984731 ফটো উপলব্ধ	745 নাম : হরিদাস রায় পিতার নাম : নতিন্দ্র নাথ রায় বাড়ির নং : n0237 বয়স : 42 লিঙ্গ : পুরুষ	CGT2218519 ফটো উপলব্ধ
746 নাম : দিপালী রায় স্বামীর নাম : প্রহলাদ রায় রায় বাড়ির নং : n0119 বয়স : 31 লিঙ্গ : মহিলা	ZMJ2041820 ফটো উপলব্ধ	747 নাম : বিদ্যাসাগর রায় পিতার নাম : দধিমোহন রায় বাড়ির নং : n0236 বয়স : 46 লিঙ্গ : পুরুষ	CGT1278027 ফটো উপলব্ধ	748 নাম : নুপেন রায় পিতার নাম : সুরেন রায় বাড়ির নং : n0119 বয়স : 39 লিঙ্গ : পুরুষ	CGT2502557 ফটো উপলব্ধ
749 নাম : অর্চনা রায় স্বামীর নাম : গনেশ রায় বাড়ির নং : N0241 বয়স : 33 লিঙ্গ : মহিলা	ZMJ1984848 ফটো উপলব্ধ	750 নাম : শেফালী রায় স্বামীর নাম : গজেন্দ্রনাথ রায় বাড়ির নং : N0229 বয়স : 33 লিঙ্গ : মহিলা	TTV1436211 ফটো উপলব্ধ	751 নাম : স্বপ্না রায় পিতার নাম : সুভাষ রায় বাড়ির নং : n0245 বয়স : 29 লিঙ্গ : মহিলা	ZMJ2095511 ফটো উপলব্ধ



বিধানসভা নির্বাচনক্ষেত্রের নং, নাম : 16-ময়নাগুড়ি
ভাগ নং, নাম : 2-মনভোলার, কালিপ্রসাদের, সিবিনের, টারজানের, অর্জুনের বাড়ী

752	ZMJ1871763	নাম : অরুনা রায় স্বামীর নাম: পরিমল রায় বাড়ির নং : 222 বয়স : 31 লিঙ্গ : মহিলা	ফটো উপলব্ধ	753	ZMJ2260933	নাম : লক্ষীকান্ত রায় পিতার নাম: জুরা রায় বাড়ির নং : n0162 বয়স : 61 লিঙ্গ : পুরুষ	ফটো উপলব্ধ	754	ZMJ2335677	নাম : রত্না রায় স্বামীর নাম: লক্ষীকান্ত রায় বাড়ির নং : n0162 বয়স : 53 লিঙ্গ : মহিলা	ফটো উপলব্ধ
755	WB/03/019/468511	নাম : বিনতীবালা রায় স্বামীর নাম: নরেশ রায় বাড়ির নং : n0202 বয়স : 58 লিঙ্গ : মহিলা	ফটো উপলব্ধ	756	CGT1321538	নাম : চন্দ্রমোহন রায় পিতার নাম: বুধারু রায় বাড়ির নং : n0209 বয়স : 50 লিঙ্গ : পুরুষ	ফটো উপলব্ধ	757	WB/03/019/468593	নাম : প্রমিলা রায় স্বামীর নাম: চন্দ্রমোহন রায় বাড়ির নং : n0209 বয়স : 49 লিঙ্গ : মহিলা	ফটো উপলব্ধ
758	ZMJ1871896	নাম : বাপি রায় পিতার নাম: নিশিকান্ত রায় বাড়ির নং : n0141 বয়স : 29 লিঙ্গ : পুরুষ	ফটো উপলব্ধ	759	WB/03/019/468516	নাম : মনোরঞ্জন রায় পিতার নাম: ফুলমোহন রায় বাড়ির নং : n0150 বয়স : 55 লিঙ্গ : পুরুষ	ফটো উপলব্ধ	760	ZMJ1536093	নাম : দীনবন্ধু রায় পিতার নাম: গোবিন্দ রায় বাড়ির নং : n0129 বয়স : 31 লিঙ্গ : পুরুষ	ফটো উপলব্ধ
761	WB/03/019/468164	নাম : সিদ্ধু রায় পিতার নাম: ভদ্রমোহন রায় বাড়ির নং : n0187 বয়স : 76 লিঙ্গ : পুরুষ	ফটো উপলব্ধ	762	ZMJ2606259	নাম : আল্পনা রায় পিতার নাম: হেমন্ত রায় বাড়ির নং : এন0210 বয়স : 22 লিঙ্গ : মহিলা	ফটো উপলব্ধ	763	CGT2721223	নাম : কল্যাণ রায় পিতার নাম: বীরেন্দ্র নাথ রায় বাড়ির নং : 133 বয়স : 37 লিঙ্গ : পুরুষ	ফটো উপলব্ধ
764	ZMJ1668094	নাম : রবিজিৎ রায় পিতার নাম: মনোরঞ্জন রায় বাড়ির নং : n0150 বয়স : 30 লিঙ্গ : পুরুষ	ফটো উপলব্ধ	765	ZMJ2293058	নাম : নাগেন রায় স্বামীর নাম: ক্ষিতিশ রায় বাড়ির নং : n0230 বয়স : 59 লিঙ্গ : মহিলা	ফটো উপলব্ধ	766	ZMJ2278489	নাম : ফুলোবালা রায় স্বামীর নাম: কান্দু রায় বাড়ির নং : n0248 বয়স : 66 লিঙ্গ : মহিলা	ফটো উপলব্ধ
767	ZMJ2095628	নাম : বিপুল চন্দ্র রায় পিতার নাম: নরেশ রায় বাড়ির নং : n0202 বয়স : 32 লিঙ্গ : পুরুষ	ফটো উপলব্ধ	768	TTV2123479	নাম : সম্পা রয় স্বামীর নাম: মহন্ত রায় বাড়ির নং : এন0151 বয়স : 26 লিঙ্গ : মহিলা	ফটো উপলব্ধ	769	ZMJ2272375	নাম : রামকৃষ্ণ রায় পিতার নাম: গুপ্ত রায় বাড়ির নং : n0211 বয়স : 56 লিঙ্গ : পুরুষ	ফটো উপলব্ধ
770	CGT2721165	নাম : ধনবালা রায় স্বামীর নাম: হনু রায় বাড়ির নং : 137 বয়স : 44 লিঙ্গ : মহিলা	ফটো উপলব্ধ	771	ZMJ2299824	নাম : গোবিন্দ রায় পিতার নাম: নবানু রায় বাড়ির নং : n0129 বয়স : 61 লিঙ্গ : পুরুষ	ফটো উপলব্ধ	772	CGT2160117	নাম : ধূলপী রায় স্বামীর নাম: সনু রায় বাড়ির নং : n0189 বয়স : 63 লিঙ্গ : মহিলা	ফটো উপলব্ধ
773	ZMJ1152339	নাম : কমলেশ কুমার রায় পিতার নাম: অমল্য রায় বাড়ির নং : n0166 বয়স : 35 লিঙ্গ : পুরুষ	ফটো উপলব্ধ	774	WB/03/019/468033	নাম : অতুল রায় পিতার নাম: বর্মদেব রায় বাড়ির নং : n0146 বয়স : 56 লিঙ্গ : পুরুষ	ফটো উপলব্ধ	775	WB/03/019/468280	নাম : প্রমিলা রায় স্বামীর নাম: গুপ্ত রায় বাড়ির নং : n0146 বয়স : 50 লিঙ্গ : মহিলা	ফটো উপলব্ধ
776	ZMJ0203919	নাম : বিষ্ণুপদ রায় পিতার নাম: এলিমোহন রায় বাড়ির নং : n0156 বয়স : 39 লিঙ্গ : পুরুষ	ফটো উপলব্ধ	777	ZMJ2344109	নাম : প্রমিলা রায় স্বামীর নাম: এলিমোহন রায় বাড়ির নং : n0156 বয়স : 61 লিঙ্গ : মহিলা	ফটো উপলব্ধ	778	ZMJ2587871	নাম : সুনীল রায় পিতার নাম: নেবু রায় বাড়ির নং : n0238 বয়স : 51 লিঙ্গ : পুরুষ	ফটো উপলব্ধ
779	CGT2502482	নাম : দীপু রায় পিতার নাম: অমিয় মোহন রায় বাড়ির নং : n0188 বয়স : 39 লিঙ্গ : পুরুষ	ফটো উপলব্ধ	780	WB/03/019/468118	নাম : ভোরোবালা রায় স্বামীর নাম: তারাপদ রায় বাড়ির নং : n0122 বয়স : 66 লিঙ্গ : মহিলা	ফটো উপলব্ধ	781	CGT1276286	নাম : ব্রজেন্দ্র নাথ রায় পিতার নাম: ভোলা রায় বাড়ির নং : n0123 বয়স : 45 লিঙ্গ : পুরুষ	ফটো উপলব্ধ



বিধানসভা নির্বাচনক্ষেত্রের নং, নাম : 16-ময়নাগুড়ি
ভাগ নং, নাম : 2-মনভোলার, কালিপ্রসাদের, সিবিনের, টারজানের, অর্জুনের বাড়ী

782	ZMJ1969450	783	ZMJ1871748	784	WB/03/019/468268
নাম : পিংকি রায় স্বামীর নাম: ধনমোহন রায় বাড়ির নং : n0237 বয়স : 29 লিঙ্গ : মহিলা	ফটো উপলব্ধ	নাম : অরুণ রায় পিতার নাম: হনু রায় বাড়ির নং : n0190 বয়স : 29 লিঙ্গ : পুরুষ	ফটো উপলব্ধ	নাম : সাকালী রায় স্বামীর নাম: কিংকর রায় বাড়ির নং : n0227 বয়স : 71 লিঙ্গ : মহিলা	ফটো উপলব্ধ
785	CGT2721249	786	CGT2404515	787	ZMJ2095560
নাম : পঙ্কজ রায় পিতার নাম: সুশীল রায় বাড়ির নং : 219 বয়স : 37 লিঙ্গ : পুরুষ	ফটো উপলব্ধ	নাম : জয়ন্তী রায় স্বামীর নাম: সুপেন রায় বাড়ির নং : n0128 বয়স : 41 লিঙ্গ : মহিলা	ফটো উপলব্ধ	নাম : প্রতিমা রায় পিতার নাম: নিত্যমোহন রায় বাড়ির নং : n0121 বয়স : 26 লিঙ্গ : মহিলা	ফটো উপলব্ধ
788	CGT2160711	789	ZMJ2269074	790	ZMJ2294536
নাম : মীরা রায় স্বামীর নাম: অশ্বিনী রায় বাড়ির নং : n0231 বয়স : 44 লিঙ্গ : মহিলা	ফটো উপলব্ধ	নাম : প্রমিলা রায় স্বামীর নাম: চরেন রায় বাড়ির নং : n0134 বয়স : 63 লিঙ্গ : মহিলা	ফটো উপলব্ধ	নাম : টুলটুলি রায় স্বামীর নাম: সিন্ধু রায় বাড়ির নং : n0187 বয়স : 69 লিঙ্গ : মহিলা	ফটো উপলব্ধ
791	ZMJ1984798	792	ZMJ2656841	793	ZMJ2095610
নাম : প্রসেনজিৎ রায় পিতার নাম: সুরেশ রায় বাড়ির নং : N0186 বয়স : 27 লিঙ্গ : পুরুষ	ফটো উপলব্ধ	নাম : সান্ত্বনা রায় স্বামীর নাম: প্রসেনজিৎ রায় বাড়ির নং : এন0234 বয়স : 22 লিঙ্গ : মহিলা	ফটো উপলব্ধ	নাম : সুজিত রায় পিতার নাম: উপেন রায় বাড়ির নং : n0157 বয়স : 26 লিঙ্গ : পুরুষ	ফটো উপলব্ধ
794	ZMJ2277663	795	ZMJ1984715	796	WB/03/019/468122
নাম : দুর্নাই রায় পিতার নাম: ডোলো রায় বাড়ির নং : n0151 বয়স : 54 লিঙ্গ : পুরুষ	ফটো উপলব্ধ	নাম : পার্বতী রায় স্বামীর নাম: বিকাশ রায় বাড়ির নং : N0230 বয়স : 29 লিঙ্গ : মহিলা	ফটো উপলব্ধ	নাম : নিরোবালা রায় স্বামীর নাম: সুরেন রায় বাড়ির নং : n0119 বয়স : 56 লিঙ্গ : মহিলা	ফটো উপলব্ধ
797	ZMJ1984871	798	ZMJ1668250	799	ZMJ1218668
নাম : সঞ্জিৎ রায় পিতার নাম: এলিমোহন রায় বাড়ির নং : N00156 বয়স : 27 লিঙ্গ : পুরুষ	ফটো উপলব্ধ	নাম : মিঠুন রায় পিতার নাম: নিত্যমোহন রায় বাড়ির নং : n0121 বয়স : 34 লিঙ্গ : পুরুষ	ফটো উপলব্ধ	নাম : মামুনি রায় স্বামীর নাম: সমীর রায় বাড়ির নং : n0183 বয়স : 36 লিঙ্গ : মহিলা	ফটো উপলব্ধ
800	ZMJ2352268	801	ZMJ1984806	802	ZMJ2332773
নাম : বাবলি রায় পিতার নাম: ভূট রায় বাড়ির নং : N0228 বয়স : 25 লিঙ্গ : মহিলা	ফটো উপলব্ধ	নাম : দুর্ধ্যধন রায় পিতার নাম: নমূল্য রায় বাড়ির নং : N0210 বয়স : 27 লিঙ্গ : পুরুষ	ফটো উপলব্ধ	নাম : শশাধর রায় পিতার নাম: তারানাথ রায় বাড়ির নং : n0132 বয়স : 63 লিঙ্গ : পুরুষ	ফটো উপলব্ধ
803	CGT2160315	804	ZMJ2278794	805	ZMJ1366467
নাম : মজেন রায় পিতার নাম: নেবুয়া রায় বাড়ির নং : n0195 বয়স : 49 লিঙ্গ : পুরুষ	ফটো উপলব্ধ	নাম : দয়াল রায় পিতার নাম: ভূষা রায় বাড়ির নং : n0256 বয়স : 71 লিঙ্গ : পুরুষ	ফটো উপলব্ধ	নাম : দীপক রায় পিতার নাম: অমিয় মোহন রায় বাড়ির নং : n0188 বয়স : 42 লিঙ্গ : পুরুষ	ফটো উপলব্ধ
806	ZMJ2271047	807	CGT2160372	808	WB/03/019/468161
নাম : সুবাসী রায় স্বামীর নাম: সুশীল রায় বাড়ির নং : n0227 বয়স : 56 লিঙ্গ : মহিলা	ফটো উপলব্ধ	নাম : বুদ্ধদেব রায় পিতার নাম: সিন্ধু রায় বাড়ির নং : n0187 বয়স : 44 লিঙ্গ : পুরুষ	ফটো উপলব্ধ	নাম : হনু রায় পিতার নাম: ফুলমোহা রায় বাড়ির নং : n0153 বয়স : 53 লিঙ্গ : পুরুষ	ফটো উপলব্ধ
809	CGT2404069	810	ZMJ2432920	811	WB/03/019/468481
নাম : ডোলশ্রী রায় স্বামীর নাম: দুর্গাকান্ত রায় বাড়ির নং : n0155 বয়স : 78 লিঙ্গ : মহিলা	ফটো উপলব্ধ	নাম : দোমাস রায় পিতার নাম: বীরেন্দ্র নাথ রায় বাড়ির নং : n0196 বয়স : 57 লিঙ্গ : পুরুষ	ফটো উপলব্ধ	নাম : হনু রায় পিতার নাম: জগুনাথ রায় বাড়ির নং : n0190 বয়স : 73 লিঙ্গ : পুরুষ	ফটো উপলব্ধ



বিধানসভা নির্বাচনক্ষেত্রের নং, নাম : 16-ময়নাগুড়ি
ভাগ নং, নাম : 2-মনভোলার, কালিপ্রসাদের, সিবিনের, টারজানের, অর্জুনের বাড়ী

812	CGT2721108	নাম : পরিমল রায় পিতার নাম: সুধেন রায় বাড়ির নং : 222 বয়স : 37 লিঙ্গ : পুরুষ	ফটো উপলব্ধ	813	ZMJ1871755	নাম : সঞ্জয় রায় পিতার নাম: দুর্নাই রায় বাড়ির নং : n0151 বয়স : 28 লিঙ্গ : পুরুষ	ফটো উপলব্ধ	814	CGT2160034	নাম : জগদীশচন্দ্র রায় পিতার নাম: অমিয় মোহন রায় বাড়ির নং : n0209 বয়স : 49 লিঙ্গ : পুরুষ	ফটো উপলব্ধ
815	WB/03/019/468378	নাম : নমূল্য রায় পিতার নাম: দীননাথ রায় বাড়ির নং : n0210 বয়স : 57 লিঙ্গ : পুরুষ	ফটো উপলব্ধ	816	ZMJ1871904	নাম : বিশ্বদেব রায় পিতার নাম: পূর্নদেব রায় বাড়ির নং : n0234 বয়স : 28 লিঙ্গ : পুরুষ	ফটো উপলব্ধ	817	WB/03/019/468369	নাম : পমিত্রা রায় স্বামীর নাম: নগেন রায় বাড়ির নং : n0228 বয়স : 55 লিঙ্গ : মহিলা	ফটো উপলব্ধ
818	CGT1278431	নাম : রাজকুমার রায় পিতার নাম: নিশিকান্ত রায় বাড়ির নং : n0142 বয়স : 48 লিঙ্গ : পুরুষ	ফটো উপলব্ধ	819	WB/03/019/468520	নাম : বিশাখা রায় স্বামীর নাম: নিন্দালু রায় বাড়ির নং : n0152 বয়স : 52 লিঙ্গ : মহিলা	ফটো উপলব্ধ	820	ZMJ1536325	নাম : সুচিত্রা রায় স্বামীর নাম: কমলেশ্বর রায় বাড়ির নং : n0209 বয়স : 33 লিঙ্গ : মহিলা	ফটো উপলব্ধ
821	WB/03/019/468515	নাম : হেমন্ত রায় পিতার নাম: গুণ্টু রায় বাড়ির নং : n0210 বয়স : 52 লিঙ্গ : পুরুষ	ফটো উপলব্ধ	822	ZMJ1152388	নাম : রতিকান্ত রায় পিতার নাম: রামকৃষ্ণ রায় বাড়ির নং : n0211 বয়স : 35 লিঙ্গ : পুরুষ	ফটো উপলব্ধ	823	ZMJ1437706	নাম : মিতু রায় পিতার নাম: সুশীল রায় বাড়ির নং : n0227 বয়স : 32 লিঙ্গ : পুরুষ	ফটো উপলব্ধ
824	CGT2404283	নাম : নীলিমা রায় স্বামীর নাম: রমেশ রায় বাড়ির নং : n0137 বয়স : 43 লিঙ্গ : মহিলা	ফটো উপলব্ধ	825	ZMJ2352144	নাম : হরিহর রায় পিতার নাম: নরেন রায় বাড়ির নং : N0136 বয়স : 23 লিঙ্গ : পুরুষ	ফটো উপলব্ধ	826	ZMJ2642692	নাম : অর্পিতা রায় স্বামীর নাম: সঞ্জীব রায় বাড়ির নং : এন0020 বয়স : 22 লিঙ্গ : মহিলা	ফটো উপলব্ধ
827	ZMJ1668227	নাম : বিশ্বজিৎ রায় পিতার নাম: নেলী রায় বাড়ির নং : n0148 বয়স : 30 লিঙ্গ : পুরুষ	ফটো উপলব্ধ	828	ZMJ1668201	নাম : মহন্ত রায় পিতার নাম: দুর্নাই রায় বাড়ির নং : n0151 বয়স : 30 লিঙ্গ : পুরুষ	ফটো উপলব্ধ	829	CGT2404200	নাম : অনিতা রায় স্বামীর নাম: সমূল্য রায় বাড়ির নং : n0168 বয়স : 48 লিঙ্গ : মহিলা	ফটো উপলব্ধ
830	WB/03/019/468235	নাম : সনেকা রায় স্বামীর নাম: খর্গমোহন রায় বাড়ির নং : n0207 বয়স : 50 লিঙ্গ : মহিলা	ফটো উপলব্ধ	831	ZMJ1871771	নাম : জোগেস রায় পিতার নাম: যামিনী রায় বাড়ির নং : n0198 বয়স : 30 লিঙ্গ : পুরুষ	ফটো উপলব্ধ	832	ZMJ1871888	নাম : সুজিত কুমার রায় পিতার নাম: নিশিকান্ত রায় বাড়ির নং : n0141 বয়স : 31 লিঙ্গ : পুরুষ	ফটো উপলব্ধ
833	ZMJ2293736	নাম : ভেলী রায় পিতার নাম: ফুলমোহন রায় বাড়ির নং : n0159 বয়স : 71 লিঙ্গ : পুরুষ	ফটো উপলব্ধ	834	ZMJ1366632	নাম : কমলেশ রায় পিতার নাম: নেলী রায় বাড়ির নং : n0148 বয়স : 33 লিঙ্গ : পুরুষ	ফটো উপলব্ধ	835	ZMJ1536192	নাম : পূর্নদেব রায় পিতার নাম: যামিনী রায় বাড়ির নং : n0198 বয়স : 33 লিঙ্গ : পুরুষ	ফটো উপলব্ধ
836	ZMJ2352102	নাম : জ্যোতিষ্ক রায় পিতার নাম: রাজেন্দ্র নাথ রায় বাড়ির নং : N0016 বয়স : 24 লিঙ্গ : পুরুষ	ফটো উপলব্ধ	837	ZMJ1152271	নাম : কৃষ্ণা রায় স্বামীর নাম: মনমোহন রায় বাড়ির নং : n0203 বয়স : 36 লিঙ্গ : মহিলা	ফটো উপলব্ধ	838	CGT0799049	নাম : সুনতী রায় স্বামীর নাম: দুর্নাই রায় বাড়ির নং : n0151 বয়স : 51 লিঙ্গ : মহিলা	ফটো উপলব্ধ
839	CGT2502391	নাম : গনেশ রায় পিতার নাম: জয়ন্ত মোহন রায় বাড়ির নং : n0241 বয়স : 40 লিঙ্গ : পুরুষ	ফটো উপলব্ধ	840	ZMJ1668193	নাম : রবিকান্ত রায় পিতার নাম: নরেশ রায় বাড়ির নং : n0202 বয়স : 30 লিঙ্গ : পুরুষ	ফটো উপলব্ধ	841	WB/03/019/468484	নাম : ভক্তি রায় স্বামীর নাম: মনিকান্ত রায় বাড়ির নং : n0142 বয়স : 71 লিঙ্গ : মহিলা	ফটো উপলব্ধ



বিধানসভা নির্বাচনক্ষেত্রের নং, নাম : 16-ময়নাগুড়ি
ভাগ নং, নাম : 2-মনভোলার, কালিপ্রসাদের, সিবিনের, টারজানের, অর্জুনের বাড়ী

842	WB/03/019/468493	843	ZMJ2272458	844	ZMJ2670289
নাম : নেলী রায় পিতার নাম : ফুলমোহন রায় বাড়ির নং : n0148 বয়স : 57 লিঙ্গ : পুরুষ	ফটো উপলব্ধ	নাম : মায়ী রায় স্বামীর নাম : দয়াল রায় বাড়ির নং : n0256 বয়স : 66 লিঙ্গ : মহিলা	ফটো উপলব্ধ	নাম : সনেকা রায় স্বামীর নাম : বিশ্বজিৎ রায় বাড়ির নং : এন0067 বয়স : 26 লিঙ্গ : মহিলা	ফটো উপলব্ধ
845	ZMJ2648004	846	ZMJ2655975	847	ZMJ1789486
নাম : সঞ্জীত রায় পিতার নাম : সৌরভ রায় বাড়ির নং : এন0063 বয়স : 22 লিঙ্গ : পুরুষ	ফটো উপলব্ধ	নাম : দেবতী রায় স্বামীর নাম : প্রসেনজিৎ রায় বাড়ির নং : এন0186 বয়স : 22 লিঙ্গ : মহিলা	ফটো উপলব্ধ	নাম : অন্ন রায় পিতার নাম : এলিমোহন রায় বাড়ির নং : n0156 বয়স : 29 লিঙ্গ : পুরুষ	ফটো উপলব্ধ
848	CGT2218501	849	WB/03/019/468457	850	CGT2160257
নাম : শলিতা রায় স্বামীর নাম : ব্রজেন রায় বাড়ির নং : n0157 বয়স : 41 লিঙ্গ : মহিলা	ফটো উপলব্ধ	নাম : সবিতা রায় স্বামীর নাম : মজেন রায় বাড়ির নং : n0158 বয়স : 50 লিঙ্গ : মহিলা	ফটো উপলব্ধ	নাম : বিশোবালা রায় স্বামীর নাম : মজেন রায় বাড়ির নং : n0158 বয়স : 42 লিঙ্গ : মহিলা	ফটো উপলব্ধ
Q 851	CGT2645208	852	CGT2160190	853	ZMJ1536119
নাম : পেনু রায় পিতার নাম : ফুল মোহন রায় বাড়ির নং : বয়স : 39 লিঙ্গ : পুরুষ	ফটো উপলব্ধ	নাম : মনিবালা রায় স্বামীর নাম : পরেশ রায় বাড়ির নং : n0183 বয়স : 48 লিঙ্গ : মহিলা	ফটো উপলব্ধ	নাম : নিকাশ রায় পিতার নাম : পবন রায় বাড়ির নং : n0131 বয়স : 33 লিঙ্গ : পুরুষ	ফটো উপলব্ধ
854	ZMJ2344927	855	ZMJ2293942	856	CGT1321165
নাম : কলীন্দ্রনাথ রায় পিতার নাম : বীরেন্দ্র নাথ রায় বাড়ির নং : n0229 বয়স : 72 লিঙ্গ : পুরুষ	ফটো উপলব্ধ	নাম : সুকারু রায় পিতার নাম : ভূষা রায় বাড়ির নং : n0252 বয়স : 61 লিঙ্গ : পুরুষ	ফটো উপলব্ধ	নাম : অঞ্জনা রায় স্বামীর নাম : সরেশ রায় বাড়ির নং : n0186 বয়স : 47 লিঙ্গ : মহিলা	ফটো উপলব্ধ
857	CGT2404275	858	WB/03/019/468380	859	WB/03/019/468463
নাম : আনন্দ রায় পিতার নাম : রাজেন্দ্রনাথ রায় বাড়ির নং : n0137 বয়স : 45 লিঙ্গ : পুরুষ	ফটো উপলব্ধ	নাম : রমেশ রায় পিতার নাম : রাজেন্দ্র রায় বাড়ির নং : n0137 বয়স : 49 লিঙ্গ : পুরুষ	ফটো উপলব্ধ	নাম : পদ্মমনি রায় স্বামীর নাম : অমিয়মোহন রায় বাড়ির নং : n0188 বয়স : 66 লিঙ্গ : মহিলা	ফটো উপলব্ধ
860	CGT2404002	861	CGT2404101	862	WB/03/019/468018
নাম : কমলেশ্বর রায় পিতার নাম : অমিয়মোহন রায় বাড়ির নং : n0209 বয়স : 46 লিঙ্গ : পুরুষ	ফটো উপলব্ধ	নাম : মালতি রায় স্বামীর নাম : মতিকান্ত রায় বাড়ির নং : n0155 বয়স : 44 লিঙ্গ : মহিলা	ফটো উপলব্ধ	নাম : জয়ন্তী রায় স্বামীর নাম : খগেন রায় বাড়ির নং : n0184 বয়স : 59 লিঙ্গ : মহিলা	ফটো উপলব্ধ
863	WB/03/019/468266	864	WB/03/019/468582	865	WB/03/019/468392
নাম : জ্যোৎস্না রায় স্বামীর নাম : পেনু রায় বাড়ির নং : n0162 বয়স : 53 লিঙ্গ : মহিলা	ফটো উপলব্ধ	নাম : হীরেশ্বরী রায় স্বামীর নাম : ডোলামোহন রায় বাড়ির নং : n0163 বয়স : 66 লিঙ্গ : মহিলা	ফটো উপলব্ধ	নাম : নিরোবালা রায় স্বামীর নাম : পবন রায় বাড়ির নং : n0131 বয়স : 63 লিঙ্গ : মহিলা	ফটো উপলব্ধ
866	CGT2404291	867	WB/03/019/468075	868	CGT2721207
নাম : অমৃত রায় পিতার নাম : রাজেন্দ্র নাথ রায় বাড়ির নং : এন0125 বয়স : 40 লিঙ্গ : পুরুষ	ফটো উপলব্ধ	নাম : পবন রায় পিতার নাম : দীনকাটা রায় বাড়ির নং : n0131 বয়স : 73 লিঙ্গ : পুরুষ	ফটো উপলব্ধ	নাম : বিকাশ রায় পিতার নাম : পবন রায় বাড়ির নং : 111 বয়স : 37 লিঙ্গ : পুরুষ	ফটো উপলব্ধ
869	WB/03/019/468523	870	WB/03/019/468438	871	ZMJ2269249
নাম : সনেকা রায় স্বামীর নাম : শশধর রায় বাড়ির নং : n0132 বয়স : 56 লিঙ্গ : মহিলা	ফটো উপলব্ধ	নাম : রাজেন্দ্রনাথ রায় পিতার নাম : হরেন্দ্র রায় বাড়ির নং : n0137 বয়স : 79 লিঙ্গ : পুরুষ	ফটো উপলব্ধ	নাম : বিসতী রায় স্বামীর নাম : সুশেন রায় বাড়ির নং : n0230 বয়স : 59 লিঙ্গ : মহিলা	ফটো উপলব্ধ



বিধানসভা নির্বাচনক্ষেত্রের নং, নাম : 16-ময়নাগুড়ি
ভাগ নং, নাম : 2-মনভোলার, কালিপ্রসাদের, সিবিনের, টারজানের, অর্জুনের বাড়ী

872	ZMJ2648020	ফটো উপলব্ধ	873	ZMJ2687762	ফটো উপলব্ধ	874	WB/03/019/468401	ফটো উপলব্ধ
নাম : মহীন রায় পিতার নাম: দুর্নাই রায় বাড়ির নং : এন0151 বয়স : 22 লিঙ্গ : পুরুষ			নাম : দীপিকা রায় স্বামীর নাম: মহীন রায় বাড়ির নং : এন0151 বয়স : 20 লিঙ্গ : মহিলা			নাম : ব্রজেন রায় পিতার নাম: জুরা রায় বাড়ির নং : n0157 বয়স : 59 লিঙ্গ : পুরুষ		
875	ZMJ1239649	ফটো উপলব্ধ	876	ZMJ2291276	ফটো উপলব্ধ	877	WB/03/019/468342	ফটো উপলব্ধ
নাম : ভলেন রায় পিতার নাম: ভেলী মোহন রায় বাড়ির নং : n0159 বয়স : 37 লিঙ্গ : পুরুষ			নাম : ভুট্টু রায় পিতার নাম: ক্ষিতিশ রায় বাড়ির নং : n0228 বয়স : 51 লিঙ্গ : পুরুষ			নাম : পরেশ রায় পিতার নাম: কেশীকান্ত রায় বাড়ির নং : n0183 বয়স : 60 লিঙ্গ : পুরুষ		
878	WB/03/019/468017	ফটো উপলব্ধ	879	WB/03/019/468357	ফটো উপলব্ধ	880	ZMJ2679793	ফটো উপলব্ধ
নাম : ফুলবালা রায় স্বামীর নাম: পরেশ রায় বাড়ির নং : n0183 বয়স : 55 লিঙ্গ : মহিলা			নাম : বিষবালা রায় স্বামীর নাম: নরেন রায় বাড়ির নং : n0136 বয়স : 61 লিঙ্গ : মহিলা			নাম : দিশী রায় স্বামীর নাম: হরিহর রায় বাড়ির নং : এন0136 বয়স : 21 লিঙ্গ : মহিলা		
881	CGT2502268	ফটো উপলব্ধ	882	ZMJ1536341	ফটো উপলব্ধ	883	WB/03/019/468273	ফটো উপলব্ধ
নাম : গীতা রায় স্বামীর নাম: তরনী মোহন রায় বাড়ির নং : n0137 বয়স : 40 লিঙ্গ : মহিলা			নাম : সধিতা রায় স্বামীর নাম: নরেশ রায় বাড়ির নং : n0132 বয়স : 31 লিঙ্গ : মহিলা			নাম : তপেন রায় পিতার নাম: তারনাথ রায় বাড়ির নং : n0133 বয়স : 56 লিঙ্গ : পুরুষ		
884	WB/03/019/468410	ফটো উপলব্ধ	885	CGT2571073	ফটো উপলব্ধ	886	WB/03/019/300576	ফটো উপলব্ধ
নাম : সন্তো রায় স্বামীর নাম: কেটু রায় বাড়ির নং : n0135 বয়স : 81 লিঙ্গ : মহিলা			নাম : উপেন রায় পিতার নাম: বোদঙ্গ রায় বাড়ির নং : 141 বয়স : 52 লিঙ্গ : পুরুষ			নাম : জোনাকী রায় স্বামীর নাম: উপেন রায় বাড়ির নং : n0157 বয়স : 52 লিঙ্গ : মহিলা		
887	ZMJ1668110	ফটো উপলব্ধ	888	WB/03/019/468099	ফটো উপলব্ধ	889	CGT2502318	ফটো উপলব্ধ
নাম : অমল রায় পিতার নাম: মজেন রায় বাড়ির নং : n0158 বয়স : 30 লিঙ্গ : পুরুষ			নাম : প্রতিমা রায় স্বামীর নাম: কলিন্দ্রনাথ রায় বাড়ির নং : n0229 বয়স : 66 লিঙ্গ : মহিলা			নাম : রেবতী রায় স্বামীর নাম: যাত্রা মোহন রায় বাড়ির নং : n0229 বয়স : 42 লিঙ্গ : মহিলা		
890	WB/03/019/330334	ফটো উপলব্ধ	891	WB/03/019/468019	ফটো উপলব্ধ	892	ZMJ1536291	ফটো উপলব্ধ
নাম : দুর্গাকান্ত রায় পিতার নাম: কালীপ্রসাদ রায় বাড়ির নং : n0155 বয়স : 75 লিঙ্গ : পুরুষ			নাম : খগেন রায় পিতার নাম: কেশীকান্ত রায় বাড়ির নং : n0184 বয়স : 68 লিঙ্গ : পুরুষ			নাম : রঞ্জিতা রায় স্বামীর নাম: সজেন্দ্র নাথ রায় বাড়ির নং : n0160 বয়স : 31 লিঙ্গ : মহিলা		
893	WB/03/019/468535	ফটো উপলব্ধ	894	ZMJ2647766	ফটো উপলব্ধ	895	CGT2502532	ফটো উপলব্ধ
নাম : অল্লেশ্বরী রায় স্বামীর নাম: রাজেন্দ্র রায় বাড়ির নং : n0137 বয়স : 69 লিঙ্গ : মহিলা			নাম : নীলকমল রায় পিতার নাম: তরনী রায় বাড়ির নং : এন0187 বয়স : 20 লিঙ্গ : পুরুষ			নাম : তেলেশ্বরী রায় পিতার নাম: দুর্গাকান্ত রায় বাড়ির নং : n0155 বয়স : 44 লিঙ্গ : মহিলা		
896	CGT2404093	ফটো উপলব্ধ	897	ZMJ2511947	ফটো উপলব্ধ	898	CGT2404051	ফটো উপলব্ধ
নাম : মর্তিকান্ত রায় পিতার নাম: দুর্গাকান্ত রায় বাড়ির নং : n0155 বয়স : 43 লিঙ্গ : পুরুষ			নাম : অনিতা রায় স্বামীর নাম: এলিমোহন রায় বাড়ির নং : এন0252 বয়স : 56 লিঙ্গ : মহিলা			নাম : শ্যামল কুমার রায় পিতার নাম: এলিমোহন রায় বাড়ির নং : n0156 বয়স : 40 লিঙ্গ : পুরুষ		
899	CGT2160125	ফটো উপলব্ধ	900	ZMJ1984749	ফটো উপলব্ধ	901	ZMJ2300838	ফটো উপলব্ধ
নাম : উদয়বালা রায় স্বামীর নাম: উপেন রায় বাড়ির নং : n0189 বয়স : 43 লিঙ্গ : মহিলা			নাম : অশোক রায় পিতার নাম: অমল্য রায় বাড়ির নং : এন বয়স : 27 লিঙ্গ : পুরুষ			নাম : সুমতি রায় স্বামীর নাম: নয়াল রায় বাড়ির নং : n0251 বয়স : 56 লিঙ্গ : মহিলা		



বিধানসভা নির্বাচনক্ষেত্রের নং, নাম : 16-ময়নাগুড়ি
ভাগ নং, নাম : 2-মনভোলার, কালিপ্রসাদের, সিবিনের, টারজানের, অর্জুনের বাড়ী

902	ZMJ1536176	নাম : মানিক রায় পিতার নাম: ভবীন রায় বাড়ির নং : n0120 বয়স : 32 লিঙ্গ : পুরুষ	ফটো উপলব্ধ	903	CGT1278175	নাম : বাসন্তী রায় স্বামীর নাম: ভবীন রায় বাড়ির নং : n0120 বয়স : 64 লিঙ্গ : মহিলা	ফটো উপলব্ধ	904	ZMJ2687606	নাম : ললিতা রায় স্বামীর নাম: মানিক রায় বাড়ির নং : এন0120 বয়স : 22 লিঙ্গ : মহিলা	ফটো উপলব্ধ
905	ZMJ1437607	নাম : রামপ্রসাদ রায় পিতার নাম: পতিন রায় বাড়ির নং : n0126 বয়স : 33 লিঙ্গ : পুরুষ	ফটো উপলব্ধ	906	ZMJ0204628	নাম : বনিক রায় পিতার নাম: তপিন্দ্রনাথ রায় বাড়ির নং : n0126 বয়স : 37 লিঙ্গ : পুরুষ	ফটো উপলব্ধ	907	CGT2502359	নাম : জীবন রায় পিতার নাম: জয়ন্ত মোহন রায় বাড়ির নং : n0241 বয়স : 39 লিঙ্গ : পুরুষ	ফটো উপলব্ধ
908	CGT2404556	নাম : তপন কুমার রায় পিতার নাম: দধিমোহন রায় বাড়ির নং : n0261 বয়স : 40 লিঙ্গ : পুরুষ	ফটো উপলব্ধ	909	ZMJ1437615	নাম : বিশ্বনাথ রায় পিতার নাম: নেবু রায় বাড়ির নং : n0198 বয়স : 34 লিঙ্গ : পুরুষ	ফটো উপলব্ধ	910	ZMJ1789502	নাম : সরলা রায় স্বামীর নাম: নিতাই রায় বাড়ির নং : n0198 বয়স : 34 লিঙ্গ : মহিলা	ফটো উপলব্ধ
911	ZMJ1871870	নাম : অমল রায় পিতার নাম: যামিনী রায় বাড়ির নং : n0125 বয়স : 30 লিঙ্গ : পুরুষ	ফটো উপলব্ধ	912	CGT2502201	নাম : কালীপদ রায় পিতার নাম: ভোলা রায় বাড়ির নং : n0123 বয়স : 39 লিঙ্গ : পুরুষ	ফটো উপলব্ধ	913	WB/03/019/468166	নাম : হিরনবালা রায় স্বামীর নাম: জয়ন্ত রায় বাড়ির নং : n0241 বয়স : 56 লিঙ্গ : মহিলা	ফটো উপলব্ধ
914	ZMJ2095479	নাম : কল্পনা রায় স্বামীর নাম: দীপকর রায় বাড়ির নং : n0235 বয়স : 26 লিঙ্গ : মহিলা	ফটো উপলব্ধ	915	ZMJ1536044	নাম : সবিতা রায় স্বামীর নাম: ধনঞ্জয় রায় বাড়ির নং : n0240 বয়স : 35 লিঙ্গ : মহিলা	ফটো উপলব্ধ	916	CGT2160737	নাম : ধনঞ্জয় রায় পিতার নাম: আনন্দ মোহন রায় বাড়ির নং : n0240 বয়স : 42 লিঙ্গ : পুরুষ	ফটো উপলব্ধ
917	WB/03/019/468339	নাম : জয়ন্তী রায় স্বামীর নাম: আনন্দমোহন রায় বাড়ির নং : n0240 বয়স : 55 লিঙ্গ : মহিলা	ফটো উপলব্ধ	918	WB/03/019/468476	নাম : সমূল্য রায় পিতার নাম: দীননাথ রায় বাড়ির নং : n0168 বয়স : 59 লিঙ্গ : পুরুষ	ফটো উপলব্ধ	919	TTV1542265	নাম : নিতা রায় পিতার নাম: বুধন রায় বাড়ির নং : এন0261 বয়স : 33 লিঙ্গ : মহিলা	ফটো উপলব্ধ
920	ZMJ2276251	নাম : মালতী রায় স্বামীর নাম: অভয় রায় বাড়ির নং : n0246 বয়স : 61 লিঙ্গ : মহিলা	ফটো উপলব্ধ	921	CGT2502433	নাম : সাবিত্রী রায় স্বামীর নাম: হরিদাস রায় বাড়ির নং : n0237 বয়স : 40 লিঙ্গ : মহিলা	ফটো উপলব্ধ	922	ZMJ1196591	নাম : দিলীপ রায় পিতার নাম: খগেন রায় বাড়ির নং : n0184 বয়স : 38 লিঙ্গ : পুরুষ	ফটো উপলব্ধ
923	ZMJ1789379	নাম : জগ রায় পিতার নাম: দয়াল রায় বাড়ির নং : n0256 বয়স : 32 লিঙ্গ : পুরুষ	ফটো উপলব্ধ	924	WB/03/019/468141	নাম : বাসন্তী রায় স্বামীর নাম: বণ্ডনা রায় বাড়ির নং : n0255 বয়স : 63 লিঙ্গ : মহিলা	ফটো উপলব্ধ	925	WB/03/019/468224	নাম : ফগেস রায় পিতার নাম: সম্মদেব রায় বাড়ির নং : n0250 বয়স : 49 লিঙ্গ : পুরুষ	ফটো উপলব্ধ
926	ZMJ1437698	নাম : সজেন্দ্র নাথ রায় পিতার নাম: গাঠু রায় বাড়ির নং : n0160 বয়স : 35 লিঙ্গ : পুরুষ	ফটো উপলব্ধ	927	ZMJ2122893	নাম : প্রমিতা রায় স্বামীর নাম: সুবাস রায় বাড়ির নং : এন0273 বয়স : 28 লিঙ্গ : মহিলা	ফটো উপলব্ধ	928	ZMJ2280774	নাম : অশ্বিনী রায় পিতার নাম: কান্দুরা রায় বাড়ির নং : n0231 বয়স : 63 লিঙ্গ : পুরুষ	ফটো উপলব্ধ
929	ZMJ2661312	নাম : সনু রায় পিতার নাম: জগুনাথ রায় বাড়ির নং : n0190 বয়স : 66 লিঙ্গ : পুরুষ	ফটো উপলব্ধ	930	CGT2571115	নাম : রুপারানী রায় পিতার নাম: দধিমোহন রায় বাড়ির নং : n0261 বয়স : 69 লিঙ্গ : মহিলা	ফটো উপলব্ধ	931	WB/03/019/468594	নাম : সেগেন্দী রায় স্বামীর নাম: সেবা রায় বাড়ির নং : n0161 বয়স : 70 লিঙ্গ : মহিলা	ফটো উপলব্ধ



বিধানসভা নির্বাচনক্ষেত্রের নং, নাম : 16-ময়নাগুড়ি
ভাগ নং, নাম : 2-মনভোলার, কালিপ্রসাদের, সিবিনের, টারজানের, অর্জুনের বাড়ী

932	WB/03/019/468010	ফটো উপলব্ধ	933	ZMJ2686046	ফটো উপলব্ধ	934	CGT2404572	ফটো উপলব্ধ
নাম : সুরেন রায় পিতার নাম: দুখিয়া রায় বাড়ির নং : n0119 বয়স : 79 লিঙ্গ : পুরুষ			নাম : সম্পা রায় স্বামীর নাম: নুপেন রায় বাড়ির নং : এন0119 বয়স : 25 লিঙ্গ : মহিলা			নাম : বীনা রায় স্বামীর নাম: প্রদীপ রায় বাড়ির নং : n0118 বয়স : 41 লিঙ্গ : মহিলা		
Q 935	CGT2721140	ফটো উপলব্ধ	936	ZMJ1536168	ফটো উপলব্ধ	937	ZMJ1366699	ফটো উপলব্ধ
নাম : নিলীমা রায় স্বামীর নাম: শিপিলা রায় বাড়ির নং : 23 বয়স : 37 লিঙ্গ : মহিলা			নাম : সঞ্জিব রায় পিতার নাম: আনন্দ মোহন রায় বাড়ির নং : n0240 বয়স : 35 লিঙ্গ : পুরুষ			নাম : সমীর কুমার রায় পিতার নাম: শ্যামল চন্দ্র রায় বাড়ির নং : n0201 বয়স : 33 লিঙ্গ : পুরুষ		
938	CGT2308476	ফটো উপলব্ধ	939	ZMJ1437599	ফটো উপলব্ধ	940	ZMJ2315000	ফটো উপলব্ধ
নাম : সারথী রায় স্বামীর নাম: হেদেলু রায় বাড়ির নং : n0253 বয়স : 42 লিঙ্গ : মহিলা			নাম : কাজল রায় পিতার নাম: নগেন রায় বাড়ির নং : n0230 বয়স : 34 লিঙ্গ : পুরুষ			নাম : নিশিকান্ত রায় পিতার নাম: সুরেন্দ্র নাথ রায় বাড়ির নং : n0141 বয়স : 71 লিঙ্গ : পুরুষ		
941	WB/03/019/468025	ফটো উপলব্ধ	942	ZMJ2510840	ফটো উপলব্ধ	943	ZMJ2282119	ফটো উপলব্ধ
নাম : বগুনা রায় পিতার নাম: জোনাকু রায় বাড়ির নং : n0255 বয়স : 71 লিঙ্গ : পুরুষ			নাম : মীরা রায় স্বামীর নাম: সুনীল রায় বাড়ির নং : n0238 বয়স : 49 লিঙ্গ : মহিলা			নাম : মজেন রায় পিতার নাম: জুরা রায় বাড়ির নং : n0158 বয়স : 57 লিঙ্গ : পুরুষ		
944	ZMJ1663806	ফটো উপলব্ধ	945	ZMJ1668185	ফটো উপলব্ধ	946	ZMJ2523496	ফটো উপলব্ধ
নাম : উর্মিলা রায় পিতার নাম: তরিপদ রায় বাড়ির নং : এন0123 বয়স : 32 লিঙ্গ : মহিলা			নাম : বৈদ্যনাথ রায় পিতার নাম: দোমাসু রায় বাড়ির নং : n0196 বয়স : 32 লিঙ্গ : পুরুষ			নাম : পবিত্র রায় পিতার নাম: সমুলা রায় বাড়ির নং : এন0168 বয়স : 23 লিঙ্গ : পুরুষ		
947	WB/03/019/468260	ফটো উপলব্ধ	948	WB/03/019/468363	ফটো উপলব্ধ	949	ZMJ1984822	ফটো উপলব্ধ
নাম : রান্না রায় স্বামীর নাম: দধিমোহন রায় বাড়ির নং : n0236 বয়স : 63 লিঙ্গ : মহিলা			নাম : নিভামোহন রায় স্বামীর নাম: নবকান্ত রায় বাড়ির নং : n0121 বয়স : 63 লিঙ্গ : মহিলা			নাম : কল্পনা রায় পিতার নাম: দোমাসু রায় বাড়ির নং : N00196 বয়স : 28 লিঙ্গ : মহিলা		
Q 950	CGT2502102	ফটো উপলব্ধ	951	ZMJ2686020	ফটো উপলব্ধ	952	CGT2502409	ফটো উপলব্ধ
নাম : শ্যামল রায় পিতার নাম: কামিনী মোহন রায় বাড়ির নং : বয়স : 39 লিঙ্গ : পুরুষ			নাম : মাস্পি রায় স্বামীর নাম: শ্যামল রায় বাড়ির নং : এন0146 বয়স : 26 লিঙ্গ : মহিলা			নাম : পুষ্পা রায় স্বামীর নাম: মহেন্দ্র নাথ রায় বাড়ির নং : n0187 বয়স : 40 লিঙ্গ : মহিলা		
953	WB/03/019/468506	ফটো উপলব্ধ	954	ZMJ2606457	ফটো উপলব্ধ	955	ZMJ2606382	ফটো উপলব্ধ
নাম : অহিম চন্দ্র রায় পিতার নাম: নবানু রায় বাড়ির নং : n0239 বয়স : 53 লিঙ্গ : পুরুষ			নাম : অমিত রায় পিতার নাম: পতিন রায় বাড়ির নং : এন0130 বয়স : 25 লিঙ্গ : পুরুষ			নাম : পবিত্র রায় পিতার নাম: হরিদাস রায় বাড়ির নং : এন0237 বয়স : 21 লিঙ্গ : পুরুষ		
956	CGT2502458	ফটো উপলব্ধ	957	CGT1278217	ফটো উপলব্ধ	958	ZMJ1668300	ফটো উপলব্ধ
নাম : ধনমোহন রায় পিতার নাম: নতিন্দ্র নাথ রায় বাড়ির নং : n0237 বয়স : 39 লিঙ্গ : পুরুষ			নাম : শিপিলা রায় পিতার নাম: গোগলা রায় বাড়ির নং : n0237 বয়স : 50 লিঙ্গ : পুরুষ			নাম : সুভাষ রায় পিতার নাম: বিজয় রায় বাড়ির নং : n0245 বয়স : 34 লিঙ্গ : পুরুষ		
959	WB/03/019/468282	ফটো উপলব্ধ	960	ZMJ1800473	ফটো উপলব্ধ	961	CGT2404473	ফটো উপলব্ধ
নাম : গুনবালা রায় স্বামীর নাম: বিজয় রায় বাড়ির নং : n0245 বয়স : 66 লিঙ্গ : মহিলা			নাম : মল্লিকা বর্মন রায় স্বামীর নাম: বিকাশ রায় বাড়ির নং : N0131 বয়স : 33 লিঙ্গ : মহিলা			নাম : সুদীপ রায় পিতার নাম: নিমচরন রায় বাড়ির নং : n0130 বয়স : 42 লিঙ্গ : পুরুষ		



বিধানসভা নির্বাচনক্ষেত্রের নং, নাম : 16-ময়নাগুড়ি
ভাগ নং, নাম : 2-মনভোলার, কালিপ্রসাদের, সিবিনের, টারজানের, অর্জুনের বাড়ী

962 নাম : সরস্বতী রায় স্বামীর নাম : নিমাই রায় বাড়ির নং : n0258 বয়স : 39 লিঙ্গ : মহিলা	ZMJ1536267 ফটো উপলব্ধ	963 নাম : মিনতী রায় স্বামীর নাম : শ্যামল চন্দ্র রায় বাড়ির নং : এন0201 বয়স : 55 লিঙ্গ : মহিলা	ZMJ2283091 ফটো উপলব্ধ	964 নাম : সুরেশ রায় পিতার নাম : কেশী রায় বাড়ির নং : n0186 বয়স : 56 লিঙ্গ : পুরুষ	WB/03/019/468310 ফটো উপলব্ধ
965 নাম : প্রতিমা রায় স্বামীর নাম : মানিক রায় বাড়ির নং : n0134 বয়স : 33 লিঙ্গ : মহিলা	TTV1568112 ফটো উপলব্ধ	966 নাম : সুনতি রায় স্বামীর নাম : জগবন্ধু রায় বাড়ির নং : n0278 বয়স : 37 লিঙ্গ : মহিলা	CGT2626984 ফটো উপলব্ধ	967 নাম : নরেশ রায় পিতার নাম : শশধর রায় বাড়ির নং : n0132 বয়স : 39 লিঙ্গ : পুরুষ	CGT2502094 ফটো উপলব্ধ
968 নাম : সরেশ রায় পিতার নাম : শশধর রায় বাড়ির নং : কুমারপাড়া বয়স : 26 লিঙ্গ : পুরুষ	ZMJ2687028 ফটো উপলব্ধ	969 নাম : সবিতা রায় স্বামীর নাম : ধনঞ্জয় রায় বাড়ির নং : n0013 বয়স : 29 লিঙ্গ : মহিলা	TTV1834688 ফটো উপলব্ধ	970 নাম : মানিক রায় পিতার নাম : চরেন রায় বাড়ির নং : n0134 বয়স : 39 লিঙ্গ : পুরুষ	CGT2502144 ফটো উপলব্ধ
971 নাম : ফুলেশ্বর রায় পিতার নাম : অভুল রায় বাড়ির নং : n0146 বয়স : 28 লিঙ্গ : পুরুষ	ZMJ2041853 ফটো উপলব্ধ	972 নাম : পুষ্পিতা রায় স্বামীর নাম : বিদ্যাসাগর রায় বাড়ির নং : n0236 বয়স : 36 লিঙ্গ : মহিলা	ZMJ1239656 ফটো উপলব্ধ	973 নাম : বিমল রায় পিতার নাম : হামফাট রায় বাড়ির নং : n0235 বয়স : 61 লিঙ্গ : পুরুষ	ZMJ2299709 ফটো উপলব্ধ
974 নাম : নির্মল রায় পিতার নাম : দধিমোহন রায় বাড়ির নং : n0261 বয়স : 41 লিঙ্গ : পুরুষ	CGT2571206 ফটো উপলব্ধ	975 নাম : সঞ্জয় রায় পিতার নাম : যামিনি রায় বাড়ির নং : n0198 বয়স : 33 লিঙ্গ : পুরুষ	ZMJ1789338 ফটো উপলব্ধ	976 নাম : অপূর্ব কুমার রায় পিতার নাম : নিখিল চন্দ্র রায় বাড়ির নং : n0200 বয়স : 42 লিঙ্গ : পুরুষ	CGT2160356 ফটো উপলব্ধ
Q 977 নাম : সুনিতা রায় স্বামীর নাম : অপূর্ব কুমার রায় বাড়ির নং : এন0200 বয়স : 27 লিঙ্গ : মহিলা	ZMJ2673879 ফটো উপলব্ধ	978 নাম : ললিতা রায় স্বামীর নাম : পতিন রায় বাড়ির নং : n0130 বয়স : 52 লিঙ্গ : মহিলা	WB/03/019/468547 ফটো উপলব্ধ	979 নাম : আজবালা রায় স্বামীর নাম : হনু রায় বাড়ির নং : n0190 বয়স : 50 লিঙ্গ : মহিলা	CGT2160240 ফটো উপলব্ধ
980 নাম : অনিতা রায় স্বামীর নাম : অমল্য রায় বাড়ির নং : n0166 বয়স : 61 লিঙ্গ : মহিলা	WB/03/019/468507 ফটো উপলব্ধ	981 নাম : রনজিৎ রায় মায়ের নাম : মালতি রায় বাড়ির নং : n0246 বয়স : 30 লিঙ্গ : পুরুষ	ZMJ1871789 ফটো উপলব্ধ	982 নাম : মনু রায় পিতার নাম : নিন্দু রায় বাড়ির নং : n0232 বয়স : 57 লিঙ্গ : পুরুষ	WB/03/019/468445 ফটো উপলব্ধ
983 নাম : হেমন্ত রায় পিতার নাম : নগেন রায় বাড়ির নং : n0230 বয়স : 32 লিঙ্গ : পুরুষ	ZMJ1668177 ফটো উপলব্ধ	984 নাম : প্রদীপ রায় পিতার নাম : নিমচরন রায় বাড়ির নং : n0130 বয়স : 45 লিঙ্গ : পুরুষ	CGT1274026 ফটো উপলব্ধ	985 নাম : পম্পা রায় পিতার নাম : বিরেন্দ্র নাথ রায় বাড়ির নং : n0149 বয়স : 28 লিঙ্গ : মহিলা	ZMJ1871854 ফটো উপলব্ধ
986 নাম : পূর্ণ রায় পিতার নাম : নিন্দু রায় বাড়ির নং : n0234 বয়স : 52 লিঙ্গ : পুরুষ	WB/03/019/468585 ফটো উপলব্ধ	987 নাম : দীপ্তি রায় পিতার নাম : পূর্ণ রায় বাড়ির নং : এন0234 বয়স : 22 লিঙ্গ : মহিলা	ZMJ2693133 ফটো উপলব্ধ	988 নাম : নরেশ রায় পিতার নাম : কেশীকান্ত রায় বাড়ির নং : n0202 বয়স : 59 লিঙ্গ : পুরুষ	WB/03/019/468424 ফটো উপলব্ধ
989 নাম : রীনা রায় স্বামীর নাম : হেমন্ত রায় বাড়ির নং : n0210 বয়স : 46 লিঙ্গ : মহিলা	CGT1277813 ফটো উপলব্ধ	990 নাম : দিপক রায় পিতার নাম : সনু রায় বাড়ির নং : n0190 বয়স : 39 লিঙ্গ : পুরুষ	CGT2502516 ফটো উপলব্ধ	991 নাম : সবিতা রায় স্বামীর নাম : দীপক রায় বাড়ির নং : এন0190 বয়স : 30 লিঙ্গ : মহিলা	ZMJ2679603 ফটো উপলব্ধ



বিধানসভা নির্বাচনক্ষেত্রের নং, নাম : 16-ময়নাগুড়ি
ভাগ নং, নাম : 2-মনভোলার, কালিপ্রসাদের, সিবিনের, টারজানের, অর্জুনের বাড়ী

992	ZMJ2705606	993	WB/03/019/468531	994	WB/03/019/468162
নাম : ভাগ্যশ্রী রায় স্বামীর নাম: অরুণ রায় বাড়ির নং : এন0190 বয়স : 24 লিঙ্গ : মহিলা	ফটো উপলব্ধ	নাম : পতিন রায় পিতার নাম: নিমচরন রায় বাড়ির নং : n0130 বয়স : 56 লিঙ্গ : পুরুষ	ফটো উপলব্ধ	নাম : গীতা রায় স্বামীর নাম: আনন্দমোহন রায় বাড়ির নং : n0240 বয়স : 57 লিঙ্গ : মহিলা	ফটো উপলব্ধ
995	ZMJ2304087	996	ZMJ1789361	997	CGT2652014
নাম : সারথী রায় স্বামীর নাম: ভেলী রায় বাড়ির নং : n0159 বয়স : 61 লিঙ্গ : মহিলা	ফটো উপলব্ধ	নাম : লক্ষী রায় স্বামীর নাম: সঞ্জয় রায় বাড়ির নং : n0198 বয়স : 31 লিঙ্গ : মহিলা	ফটো উপলব্ধ	নাম : মনমোহন রায় পিতার নাম: নতিন্দ্র নাথ রায় বাড়ির নং : n0237 বয়স : 40 লিঙ্গ : পুরুষ	ফটো উপলব্ধ
998	ZMJ2734697	999	WB/03/019/480546	1000	ZMJ1366665
নাম : নিন্দালু রায় পিতার নাম: ডোলো রায় বাড়ির নং : n0267 বয়স : 62 লিঙ্গ : পুরুষ	ফটো উপলব্ধ	নাম : ললিতা রায় স্বামীর নাম: কালীপদ রায় বাড়ির নং : n0260 বয়স : 56 লিঙ্গ : মহিলা	ফটো উপলব্ধ	নাম : নিতুবালা রায় স্বামীর নাম: বুদ্ধদেব রায় বাড়ির নং : n0187 বয়স : 33 লিঙ্গ : মহিলা	ফটো উপলব্ধ
1001	ZMJ2693000	1002	CGT2218469	1003	ZMJ2685238
নাম : কণিকা রায় পিতার নাম: মহেন্দ্র নাথ রায় বাড়ির নং : এন0187 বয়স : 20 লিঙ্গ : মহিলা	ফটো উপলব্ধ	নাম : বিমল চন্দ্র রায় পিতার নাম: কমল চন্দ্র রায় বাড়ির নং : n0258 বয়স : 46 লিঙ্গ : পুরুষ	ফটো উপলব্ধ	নাম : বাসনা রায় পিতার নাম: বিমল রায় বাড়ির নং : কুমারপারা বয়স : 21 লিঙ্গ : মহিলা	ফটো উপলব্ধ
1004	CGT2404523	1005	ZMJ1789429	1006	ZMJ1536242
নাম : জগবন্ধু রায় পিতার নাম: নিমচরন রায় বাড়ির নং : n0130 বয়স : 40 লিঙ্গ : পুরুষ	ফটো উপলব্ধ	নাম : প্রতিমা রায় স্বামীর নাম: সুদীপ রায় বাড়ির নং : n0130 বয়স : 35 লিঙ্গ : মহিলা	ফটো উপলব্ধ	নাম : অঞ্জলী অধিকারী (রায়) স্বামীর নাম: প্রদীপ রায় বাড়ির নং : n0255 বয়স : 36 লিঙ্গ : মহিলা	ফটো উপলব্ধ
1007	ZMJ1366475	1008	ZMJ1984665	1009	CGT2502219
নাম : প্রদীপ রায় পিতার নাম: বণ্ডনা রায় বাড়ির নং : n0255 বয়স : 42 লিঙ্গ : পুরুষ	ফটো উপলব্ধ	নাম : অনিমা রায় স্বামীর নাম: অনু রায় বাড়ির নং : N0048 বয়স : 32 লিঙ্গ : মহিলা	ফটো উপলব্ধ	নাম : সুমিত্রা রায় স্বামীর নাম: খগেশ রায় বাড়ির নং : n0250 বয়স : 39 লিঙ্গ : মহিলা	ফটো উপলব্ধ
1010	CGT2645166	1011	WB/03/019/101304	1012	ZMJ2332732
নাম : সঞ্জিব রায় মায়ের নাম: ফুলবালা রায় বাড়ির নং : n0248 বয়স : 37 লিঙ্গ : পুরুষ	ফটো উপলব্ধ	নাম : অনিলা রায় স্বামীর নাম: ভূট্টু রায় বাড়ির নং : n0228 বয়স : 50 লিঙ্গ : মহিলা	ফটো উপলব্ধ	নাম : তুলোবালা রায় স্বামীর নাম: নতিন্দ্র নাথ রায় বাড়ির নং : n0237 বয়স : 66 লিঙ্গ : মহিলা	ফটো উপলব্ধ
1013	ZMJ1536259	1014	ZMJ2714731	1015	CGT2502326
নাম : মনিকা রায় স্বামীর নাম: জগন্নাথ রায় বাড়ির নং : n0188 বয়স : 31 লিঙ্গ : মহিলা	ফটো উপলব্ধ	নাম : শর্মিলা রায় স্বামীর নাম: কৈলাশ চন্দ্র রায় বাড়ির নং : কুমারপাড়া বয়স : 21 লিঙ্গ : মহিলা	ফটো উপলব্ধ	নাম : যোগেন্দ্র নাথ রায় পিতার নাম: কালিন্দ্র নাথ রায় বাড়ির নং : n0229 বয়স : 38 লিঙ্গ : পুরুষ	ফটো উপলব্ধ
1016	WB/03/019/468395	1017	CGT2160323	1018	ZMJ1437581
নাম : বাইগনি রায় স্বামীর নাম: কামিনী রায় বাড়ির নং : n0146 বয়স : 56 লিঙ্গ : মহিলা	ফটো উপলব্ধ	নাম : সুপেন রায় পিতার নাম: শচীন রায় বাড়ির নং : n0128 বয়স : 43 লিঙ্গ : পুরুষ	ফটো উপলব্ধ	নাম : ভোম্বল রায় পিতার নাম: তরমন রায় বাড়ির নং : n0243 বয়স : 33 লিঙ্গ : পুরুষ	ফটো উপলব্ধ
1019	ZMJ2293397	1020	CGT2721199	1021	ZMJ2352052
নাম : হযাল রায় পিতার নাম: ভূষা রায় বাড়ির নং : n0249 বয়স : 69 লিঙ্গ : পুরুষ	ফটো উপলব্ধ	নাম : প্রমিলা রায় পিতার নাম: ভোলা রায় বাড়ির নং : 102 বয়স : 37 লিঙ্গ : মহিলা	ফটো উপলব্ধ	নাম : রবীন রায় পিতার নাম: হেমন্ত রায় বাড়ির নং : N0210 বয়স : 26 লিঙ্গ : পুরুষ	ফটো উপলব্ধ



বিধানসভা নির্বাচনক্ষেত্রের নং, নাম : 16-ময়নাগুড়ি
ভাগ নং, নাম : 2-মনভোলার, কালিপ্রসাদের, সিবিনের, টারজানের, অর্জুনের বাড়ী

1022	WB/03/019/468058	নাম : বীরেন রায় পিতার নাম: পিয়ারী রায় বাড়ির নং : n0195 বয়স : 67 লিঙ্গ : পুরুষ	ফটো উপলব্ধ	1023	ZMJ1789437	নাম : সুজিত রায় পিতার নাম: পেনু রায় বাড়ির নং : n0191 বয়স : 30 লিঙ্গ : পুরুষ	ফটো উপলব্ধ	1024	CGT1277383	নাম : প্রমিলা রায় স্বামীর নাম: যামিনী রায় বাড়ির নং : n0197 বয়স : 51 লিঙ্গ : মহিলা	ফটো উপলব্ধ
1025	ZMJ2523553	নাম : দীপ্তি রায় পিতার নাম: নমুলা রায় বাড়ির নং : এন0210 বয়স : 23 লিঙ্গ : মহিলা	ফটো উপলব্ধ	1026	ZMJ1789494	নাম : গজেন্দনাথ রায় পিতার নাম: কলিন্দ্রনাথ রায় বাড়ির নং : n0229 বয়স : 32 লিঙ্গ : পুরুষ	ফটো উপলব্ধ	1027	ZMJ1789403	নাম : সম্পা রায় স্বামীর নাম: বাবলু রায় বাড়ির নং : n0196 বয়স : 30 লিঙ্গ : মহিলা	ফটো উপলব্ধ
1028	ZMJ2307247	নাম : শ্যামল চন্দ্র রায় পিতার নাম: যতীন্দ্র মোহন রায় বাড়ির নং : এন0201 বয়স : 58 লিঙ্গ : পুরুষ	ফটো উপলব্ধ	1029	WB/03/019/468436	নাম : পেনু রায় স্বামীর নাম: জগুনাথ রায় বাড়ির নং : n0191 বয়স : 56 লিঙ্গ : মহিলা	ফটো উপলব্ধ	1030	ZMJ2567162	নাম : মাধবী রায় স্বামীর নাম: যোগেশ রায় বাড়ির নং : এন0198 বয়স : 25 লিঙ্গ : মহিলা	ফটো উপলব্ধ
1031	ZMJ2352235	নাম : সুস্মিতা রায় পিতার নাম: কালীপদ রায় বাড়ির নং : N0110 বয়স : 25 লিঙ্গ : মহিলা	ফটো উপলব্ধ	1032	WB/03/019/468537	নাম : ফুলবালা রায় স্বামীর নাম: নিত্যমোহন রায় বাড়ির নং : n0121 বয়স : 56 লিঙ্গ : মহিলা	ফটো উপলব্ধ	1033	ZMJ1668151	নাম : সুবাস রায় পিতার নাম: সুশীল রায় বাড়ির নং : n0273 বয়স : 30 লিঙ্গ : পুরুষ	ফটো উপলব্ধ
1034	ZMJ1700830	নাম : মানবী রায়(অধিকারী) স্বামীর নাম: রঞ্জিত রায় বাড়ির নং : n0330 বয়স : 38 লিঙ্গ : মহিলা	ফটো উপলব্ধ	1035	ZMJ1668078	নাম : শান্তনা রায়(বর্মন) স্বামীর নাম: বিবেকানন্দ রায় বাড়ির নং : n0172 বয়স : 36 লিঙ্গ : মহিলা	ফটো উপলব্ধ	1036	ZMJ2432946	নাম : সন্দ্যা রানী সরকার স্বামীর নাম: আশুতোষ সরকার বাড়ির নং : n0139 বয়স : 62 লিঙ্গ : মহিলা	ফটো উপলব্ধ
1037	WB/03/018/579553	নাম : কৃষ্ণ সরকার পিতার নাম: হরিভক্ত সরকার বাড়ির নং : n0173 বয়স : 58 লিঙ্গ : পুরুষ	ফটো উপলব্ধ	1038	WB/03/019/468249	নাম : মালধঃ সরকার স্বামীর নাম: অমুলা সরকার বাড়ির নং : n0192 বয়স : 59 লিঙ্গ : মহিলা	ফটো উপলব্ধ	1039	ZMJ2268845	নাম : চিত্তরঞ্জন সরকার পিতার নাম: রাখাল চন্দ্র সরকার বাড়ির নং : এন0223 বয়স : 60 লিঙ্গ : পুরুষ	ফটো উপলব্ধ
1040	ZMJ2660215	নাম : আরতী সরকার স্বামীর নাম: চিত্তরঞ্জন সরকার বাড়ির নং : এন0223 বয়স : 55 লিঙ্গ : মহিলা	ফটো উপলব্ধ	1041	WB/03/019/468254	নাম : পদ্মা সরকার স্বামীর নাম: মণ্টু সরকার বাড়ির নং : n0222 বয়স : 56 লিঙ্গ : মহিলা	ফটো উপলব্ধ	1042	ZMJ1536150	নাম : বিশ্ণুজিৎ সরকার পিতার নাম: নগেন্দ্রনাথ সরকার বাড়ির নং : n0216 বয়স : 32 লিঙ্গ : পুরুষ	ফটো উপলব্ধ
1043	WB/03/019/468589	নাম : আশুতোষ সরকার পিতার নাম: বাহিনী সরকার বাড়ির নং : n0139 বয়স : 73 লিঙ্গ : পুরুষ	ফটো উপলব্ধ	1044	ZMJ2606242	নাম : বিশ্ণুজিৎ সরকার পিতার নাম: বাসুদেব সরকার বাড়ির নং : এন0140 বয়স : 25 লিঙ্গ : পুরুষ	ফটো উপলব্ধ	1045	CGT2721215	নাম : অপর্ণা সরকার স্বামীর নাম: নরেশ চন্দ্র সরকার বাড়ির নং : এন0194 বয়স : 36 লিঙ্গ : মহিলা	ফটো উপলব্ধ
1046	CGT1278019	নাম : নরেশ চন্দ্র সরকার পিতার নাম: রাধাচরন সরকার বাড়ির নং : এন0194 বয়স : 45 লিঙ্গ : পুরুষ	ফটো উপলব্ধ	1047	ZMJ2716215	নাম : নগেন সরকার পিতার নাম: নিবারন সরকার বাড়ির নং : এন0216 বয়স : 56 লিঙ্গ : পুরুষ	ফটো উপলব্ধ	1048	CGT2502235	নাম : শেফালী সরকার স্বামীর নাম: রতন সরকার বাড়ির নং : n0214 বয়স : 40 লিঙ্গ : মহিলা	ফটো উপলব্ধ
1049	ZMJ2662195	নাম : গীতা সরকার স্বামীর নাম: সূর্যলাল সরকার বাড়ির নং : এন0226 বয়স : 63 লিঙ্গ : মহিলা	ফটো উপলব্ধ	1050	ZMJ1536127	নাম : শিবানন্দ সরকার পিতার নাম: চিত্তরঞ্জন সরকার বাড়ির নং : n0222 বয়স : 33 লিঙ্গ : পুরুষ	ফটো উপলব্ধ	1051	WB/03/019/468300	নাম : মণ্টু সরকার পিতার নাম: ক্ষেত্র সরকার বাড়ির নং : n0222 বয়স : 63 লিঙ্গ : পুরুষ	ফটো উপলব্ধ



বিধানসভা নির্বাচনক্ষেত্রের নং, নাম : 16-ময়নাগুড়ি
ভাগ নং, নাম : 2-মনভোলার, কালিপ্রসাদের, সিবিনের, টারজানের, অর্জুনের বাড়ী

1052	TJR2036432	নাম : সিমা সরকার স্বামীর নাম: শিবানন্দ সরকার বাড়ির নং : এন0223 বয়স : 27 লিঙ্গ : মহিলা	ফটো উপলব্ধ	1053	ZMJ2095594	নাম : সুচিত্রা সরকার পিতার নাম: বাসুদেব সরকার বাড়ির নং : n0140 বয়স : 27 লিঙ্গ : মহিলা	ফটো উপলব্ধ	1054	ZMJ1437656	নাম : সুখদেব সরকার পিতার নাম: সুদর্শন সরকার বাড়ির নং : n0144 বয়স : 32 লিঙ্গ : পুরুষ	ফটো উপলব্ধ
1055	CGT2502300	নাম : সন্ধ্যা সরকার স্বামীর নাম: বাসুদেব সরকার বাড়ির নং : n0140 বয়স : 40 লিঙ্গ : মহিলা	ফটো উপলব্ধ	1056	WB/03/019/468153	নাম : টুলি সরকার স্বামীর নাম: রাখাল সরকার বাড়ির নং : n0223 বয়স : 81 লিঙ্গ : মহিলা	ফটো উপলব্ধ	1057	ZMJ1871821	নাম : সুলেখা সরকার স্বামীর নাম: বিশুজিৎ সরকার বাড়ির নং : n0216 বয়স : 29 লিঙ্গ : মহিলা	ফটো উপলব্ধ
1058	ZMJ1668268	নাম : কৃষ্ণপদ সরকার পিতার নাম: মনমোহন সরকার বাড়ির নং : n0204 বয়স : 30 লিঙ্গ : পুরুষ	ফটো উপলব্ধ	1059	ZMJ1536226	নাম : পূর্ণিমা সরকার স্বামীর নাম: মরন সরকার বাড়ির নং : 182 বয়স : 35 লিঙ্গ : মহিলা	ফটো উপলব্ধ	1060	WB/03/019/468326	নাম : সন্ধ্যা সরকার স্বামীর নাম: সুদর্শন সরকার বাড়ির নং : n0144 বয়স : 57 লিঙ্গ : মহিলা	ফটো উপলব্ধ
1061	CGT2160422	নাম : ঝর্ণা সরকার স্বামীর নাম: কৃষ্ণ সরকার বাড়ির নং : n0173 বয়স : 47 লিঙ্গ : মহিলা	ফটো উপলব্ধ	1062	CGT2502243	নাম : অর্চনা সরকার স্বামীর নাম: দুলাল সরকার বাড়ির নং : এন0226 বয়স : 39 লিঙ্গ : মহিলা	ফটো উপলব্ধ	1063	ZMJ2352029	নাম : রামকৃষ্ণ সরকার পিতার নাম: নগেন সরকার বাড়ির নং : N0216 বয়স : 24 লিঙ্গ : পুরুষ	ফটো উপলব্ধ
1064	ZMJ2660355	নাম : শোভারানী সরকার স্বামীর নাম: রাধাচরণ সরকার বাড়ির নং : এন0194 বয়স : 72 লিঙ্গ : মহিলা	ফটো উপলব্ধ	1065	ZMJ2682409	নাম : রাহুল সরকার পিতার নাম: নরেশ চন্দ্র সরকার বাড়ির নং : এন0194 বয়স : 20 লিঙ্গ : পুরুষ	ফটো উপলব্ধ	1066	CGT2721231	নাম : মরন সরকার পিতার নাম: রাই চরণ সরকার বাড়ির নং : 182 বয়স : 38 লিঙ্গ : পুরুষ	ফটো উপলব্ধ
1067	CGT1274612	নাম : অমূল্য সরকার পিতার নাম: অভয়চরণ সরকার বাড়ির নং : n0192 বয়স : 66 লিঙ্গ : পুরুষ	ফটো উপলব্ধ	1068	CGT2404325	নাম : দুলাল সরকার পিতার নাম: সূর্য লাল সরকার বাড়ির নং : এন0226 বয়স : 44 লিঙ্গ : পুরুষ	ফটো উপলব্ধ	1069	ZMJ2716223	নাম : উষা সরকার স্বামীর নাম: নগেন সরকার বাড়ির নং : এন0216 বয়স : 57 লিঙ্গ : মহিলা	ফটো উপলব্ধ
1070	WB/03/019/468094	নাম : রতন সরকার পিতার নাম: সিদ্ধিশ্বর সরকার বাড়ির নং : n0214 বয়স : 52 লিঙ্গ : পুরুষ	ফটো উপলব্ধ	1071	ZMJ2095461	নাম : বিষ্ণুপদ সরকার পিতার নাম: মনমোহন সরকার বাড়ির নং : n0204 বয়স : 27 লিঙ্গ : পুরুষ	ফটো উপলব্ধ	1072	ZMJ2662187	নাম : সূর্যলাল সরকার পিতার নাম: কান্তিলাল সরকার বাড়ির নং : এন0226 বয়স : 79 লিঙ্গ : পুরুষ	ফটো উপলব্ধ
1073	WB/03/019/468595	নাম : জয়মালা সরকার স্বামীর নাম: মনোমোহন সরকার বাড়ির নং : n0204 বয়স : 58 লিঙ্গ : মহিলা	ফটো উপলব্ধ	1074	ZMJ2352201	নাম : সন্তোষ সরকার পিতার নাম: মন্টু সরকার বাড়ির নং : N0223 বয়স : 25 লিঙ্গ : পুরুষ	ফটো উপলব্ধ	1075	ZMJ1366673	নাম : মালতী সরকার পিতার নাম: আশুতোষ সরকার বাড়ির নং : n0139 বয়স : 41 লিঙ্গ : মহিলা	ফটো উপলব্ধ
1076	ZMJ2352466	নাম : ফাল্গুনী বিশ্বাস সরকার স্বামীর নাম: মনতোষ সরকার বাড়ির নং : N0222 বয়স : 24 লিঙ্গ : মহিলা	ফটো উপলব্ধ	1077	ZMJ1536135	নাম : মনতোষ সরকার পিতার নাম: মন্টু সরকার বাড়ির নং : n0222 বয়স : 31 লিঙ্গ : পুরুষ	ফটো উপলব্ধ	1078	ZMJ2523371	নাম : সান্তনা সরকার স্বামীর নাম: বিষ্ণুপদ সরকার বাড়ির নং : এন0204 বয়স : 29 লিঙ্গ : মহিলা	ফটো উপলব্ধ
1079	ZMJ2704823	নাম : টুম্পা সরকার স্বামীর নাম: কৃষ্ণপদ সরকার বাড়ির নং : এন0204 বয়স : 21 লিঙ্গ : মহিলা	ফটো উপলব্ধ	1080	ZMJ1984814	নাম : কমনা সরকার(বারই) স্বামীর নাম: মানিক সরকার বাড়ির নং : N00214 বয়স : 30 লিঙ্গ : মহিলা	ফটো উপলব্ধ	1081	NEV2368421	নাম : মনসা মন্ডল পিতার নাম: পরেশ চন্দ্র মন্ডল বাড়ির নং : এন0169 বয়স : 23 লিঙ্গ : মহিলা	ফটো উপলব্ধ



বিধানসভা নির্বাচনক্ষেত্রের নং, নাম : 16-ময়নাগুড়ি
ভাগ নং, নাম : 2-মনভোলার, কালিপ্রসাদের, সিবিনের, টারজানের, অর্জুনের বাড়ী

1082	ZMJ2354132	নাম : আন্না মন্ডল পিতার নাম: সন্তোষ মন্ডল বাড়ির নং : এন0147 বয়স : 24 লিঙ্গ : মহিলা	ফটো উপলব্ধ	1083	SKW2448496	নাম : মালতি রায় স্বামীর নাম: ফুলেশ্বর রায় বাড়ির নং : এন0146 বয়স : 24 লিঙ্গ : মহিলা	ফটো উপলব্ধ	1084	ZMJ2746592	নাম : বিথীকা রায় স্বামীর নাম: বিধান রায় বাড়ির নং : এন0250 বয়স : 20 লিঙ্গ : মহিলা	ফটো উপলব্ধ
1085	ZMJ2755262	নাম : কবিতা সরকার পিতার নাম: অমল্য সরকার বাড়ির নং : এন0192 বয়স : 23 লিঙ্গ : মহিলা	ফটো উপলব্ধ	1086	ZMJ2758357	নাম : অঞ্জলি রায় পিতার নাম: দীপক রায় বাড়ির নং : এন0156 বয়স : 25 লিঙ্গ : মহিলা	ফটো উপলব্ধ	1087	ZMJ2763134	নাম : সুরভ বাড়াই পিতার নাম: অমৃত বাড়াই বাড়ির নং : এন0205 বয়স : 20 লিঙ্গ : পুরুষ	ফটো উপলব্ধ
1088	ZMJ2770642	নাম : কমলেশ অধিকারী পিতার নাম: বুদ্ধি অধিকারী বাড়ির নং : 001 বয়স : 22 লিঙ্গ : পুরুষ	ফটো উপলব্ধ	1089	ZMJ2165892	নাম : অর্পিতা সরকার পিতার নাম: বিপ্লব সরকার বাড়ির নং : এন0201 বয়স : 25 লিঙ্গ : মহিলা	ফটো উপলব্ধ	1090	ZMJ2781342	নাম : ববিতা দাস বাড়াই স্বামীর নাম: সঞ্জয় বাড়াই বাড়ির নং : এন0201 বয়স : 22 লিঙ্গ : মহিলা	ফটো উপলব্ধ
1091	ZMJ2781300	নাম : বিকাশ বিশ্বাস পিতার নাম: সনাতন বিশ্বাস বাড়ির নং : কুমারপাড়া বয়স : 20 লিঙ্গ : পুরুষ	ফটো উপলব্ধ	1092	NFH1737261	নাম : মামুনি রায় স্বামীর নাম: নিকেশ রায় বাড়ির নং : কুমারপাড়া বয়স : 28 লিঙ্গ : মহিলা	ফটো উপলব্ধ	1093	ZMJ2785319	নাম : অসীম রায় পিতার নাম: মতীকান্ত রায় বাড়ির নং : কুমারপাড়া বয়স : 22 লিঙ্গ : পুরুষ	ফটো উপলব্ধ
1094	ZMJ2789170	নাম : জুই রায় পিতার নাম: প্রদীপ রায় বাড়ির নং : এন0130 বয়স : 20 লিঙ্গ : মহিলা	ফটো উপলব্ধ	1095	ZMJ2790517	নাম : গুরুদেব সরকার পিতার নাম: সুদর্শন সরকার বাড়ির নং : কুমারপাড়া বয়স : 23 লিঙ্গ : পুরুষ	ফটো উপলব্ধ	1096	ZMJ2802171	নাম : কৌশিক রায় পিতার নাম: প্রদীপ রায় বাড়ির নং : কুমারপাড়া বয়স : 19 লিঙ্গ : পুরুষ	ফটো উপলব্ধ
1097	ZMJ2802783	নাম : প্রকাশ রায় পিতার নাম: সুনীল রায় বাড়ির নং : কুমারপাড়া বয়স : 20 লিঙ্গ : পুরুষ	ফটো উপলব্ধ	1098	ZMJ2802924	নাম : মুনমুন ঋষি পিতার নাম: রুপতন ঋষি বাড়ির নং : নং154 ভাটিবরি 267 বয়স : 20 লিঙ্গ : মহিলা	ফটো উপলব্ধ	#2 1099	ZMJ1873199	নাম : মাধবী রায় স্বামীর নাম: অমৃত রায় বাড়ির নং : এন0125 বয়স : 28 লিঙ্গ : মহিলা	ফটো উপলব্ধ
1100	ZMJ2046746	নাম : পিপতী রয় পিতার নাম: বাহু রায় বাড়ির নং : কুমারপাড়া বয়স : 26 লিঙ্গ : মহিলা	ফটো উপলব্ধ	1101	ZMJ2805984	নাম : অনামিকা বিশ্বাস পিতার নাম: অজিত বিশ্বাস বাড়ির নং : কুমারপাড়া বয়স : 20 লিঙ্গ : মহিলা	ফটো উপলব্ধ	1102	ZMJ2808756	নাম : বিপ্লব রায় পিতার নাম: অহিম চন্দ্র রায় বাড়ির নং : কুমারপাড়া বয়স : 19 লিঙ্গ : পুরুষ	ফটো উপলব্ধ



1103	1	ZMJ2812881
নাম : জয়া রায় পিতার নাম: পুসুন রায় বাড়ির নং : এন0005 বয়স : 18 লিঙ্গ : মহিলা		ফটো উপলব্ধ



1104	2	ZMJ2819738	ফটো উপলব্ধ	1105	2	ZMJ2830081	ফটো উপলব্ধ	1106	2	ZMJ2830263	ফটো উপলব্ধ
নাম : অসীম বাড়াই পিতার নাম: পরেশ বাড়াই বাড়ির নং : কুমারপাড়া বয়স : 18 লিঙ্গ : পুরুষ				নাম : রকি সরকার পিতার নাম: রতন সরকার বাড়ির নং : 156 বয়স : 18 লিঙ্গ : পুরুষ				নাম : অভিজিৎ বাড়াই পিতার নাম: রনজিৎ বাড়াই বাড়ির নং : এন0225 বয়স : 21 লিঙ্গ : পুরুষ			
1107	2	ZMJ2830362	ফটো উপলব্ধ	1108	2	ZMJ2830370	ফটো উপলব্ধ	1109	1	ZMJ2832517	ফটো উপলব্ধ
নাম : বিপ্লব রায় পিতার নাম: বিমল রায় বাড়ির নং : কুমারপাড়া বয়স : 19 লিঙ্গ : পুরুষ				নাম : কবিতা রায় স্বামীর নাম: মিতুন রায় বাড়ির নং : কুমারপাড়া বয়স : 22 লিঙ্গ : মহিলা				নাম : শুভঙ্কর ঋষি পিতার নাম: গণেশ ঋষি , বাড়ির নং : এন0039 বয়স : 19 লিঙ্গ : পুরুষ			
1110	1	ZMJ2833051	ফটো উপলব্ধ	1111	1	ZMJ2833242	ফটো উপলব্ধ				
নাম : পূর্ণলক্ষ্মী রায় পিতার নাম: নিমাই রায় বাড়ির নং : এন0258 বয়স : 18 লিঙ্গ : মহিলা				নাম : কাকলী রায় পিতার নাম: সচীন রায় বাড়ির নং : এন0006 বয়স : 18 লিঙ্গ : মহিলা							

নির্বাচক সংখ্যার সারসংক্ষেপ :

A) নির্বাচকের সংখ্যা :

	নির্বাচক তালিকার প্রকৃতি	নির্বাচক তালিকার পরিচিতি :	নির্বাচকের সংখ্যা :				
			পুরুষ	মহিলা	তৃতীয় লিঙ্গ	মোট	
I	মূল তালিকা	মূল তালিকা	বিশেষ নিবিড় সংশোধন ২০২৬ এর চূড়ান্ত ভোটার তালিকার সহিত 06-04-2026 তারিখ অবধি সংশোধিত নির্বাচক তালিকা	548	554	0	1102
II	1- সংযোজন তালিকা	সংযোজনী 1	বিশেষ সংক্ষিপ্ত সংশোধন 2026	0	1	0	1
		সংযোজনী 2	ধারাবাহিক সংশোধন 2026	5	3	0	8
			মোট	5	4	0	9
III	2- বিয়োজন তালিকা	সংযোজনী 1	বিশেষ সংক্ষিপ্ত সংশোধন 2026	7	4	0	11
		সংযোজনী 2	ধারাবাহিক সংশোধন 2026	0	0	0	0
			মোট	7	4	0	11
IV	'লিঙ্গ ক্ষেত্রের' পরিবর্তনের কারণে পার্থক্য			0	0	0	0
V	বিচারপ্রক্রিয়ার অধীনস্থ			0	0	0	0
VI	বিচার বিভাগীয় আধিকারিক কর্তৃক বিচারপূর্বক নিষ্পত্তির পর বিয়োজিত			19	19	0	38
নির্বাচকের মোট সংখ্যা (I+II-III+IV-V-VI)				527	535	0	1062

B) ক্রটি সংশোধনের সংখ্যা :

নির্বাচক তালিকার প্রকৃতি	নির্বাচক তালিকার পরিচিতি :	ক্রটি সংশোধনের সংখ্যা :
সংযোজনী 1	বিশেষ সংক্ষিপ্ত সংশোধন 2026	0
সংযোজনী 2	ধারাবাহিক সংশোধন 2026	4
	মোট	4

নির্বাচক নিবন্ধন আধিকারিকের স্বাক্ষর

E-মৃত, S-স্থানান্তরিত, R-একাধিকবার অন্তর্ভুক্ত, M-নিখোঁজ, Q-যোগ্য নহে