



## নির্বাচক তালিকা 2026 S25 পশ্চিমবঙ্গ

বিধানসভা নির্বাচনক্ষেত্রের নং, নাম ও সংরক্ষণের স্থিতি : 16 - ময়নাগুড়ি (তপশীলি জাতি)		অংশ নং : 48																			
বিধানসভা নির্বাচনক্ষেত্রটি যে লোকসভা নির্বাচনক্ষেত্রের / ক্ষেত্রসমূহের অন্তর্ভুক্ত তার নং, নাম ও সংরক্ষণ স্থিতি : 3 - জলপাইগুড়ি (তপশীলি জাতি)																					
1. সংশোধনের পূর্ণ বিবরণ																					
সংশোধনের বৎসর :	2026	নির্বাচক তালিকার পরিচিতি : বিশেষ নিবিড় সংশোধন ২০২৬ এর চূড়ান্ত ভোটার তালিকার সহিত 06-04-2026 তারিখ অবধি সংশোধিত নির্বাচক তালিকা																			
ভিত্তি তারিখ :	01-01-2026																				
সংশোধনের প্রকৃতি :	ধারাবাহিক সংশোধন 2026																				
প্রকাশনার তারিখ :	06-04-2026																				
2. অংশ ও নির্বাচনী এলাকার পূর্ণ বিবরণ :																					
অংশের ভাগ নং ও নাম :																					
1-বাংলুর বাড়ী, কুমার পাড়া, যোগিনের বাড়ী		<table style="width: 100%; border-collapse: collapse;"> <tr> <td style="width: 60%;">প্রধান শহর/গ্রাম</td> <td>: কুমারপাড়া</td> </tr> <tr> <td>ওয়ার্ড</td> <td>:</td> </tr> <tr> <td>থানা</td> <td>: ময়নাগুড়ি</td> </tr> <tr> <td>গ্রাম পঞ্চগায়েত</td> <td>: দোমোহনি - 2 নং</td> </tr> <tr> <td>ব্লক</td> <td>: ময়নাগুড়ি</td> </tr> <tr> <td>মহকুমা</td> <td>: সদর, জলপাইগুড়ি</td> </tr> <tr> <td>জেলা</td> <td>: জলপাইগুড়ি</td> </tr> <tr> <td>পিন</td> <td>: 735302</td> </tr> </table>				প্রধান শহর/গ্রাম	: কুমারপাড়া	ওয়ার্ড	:	থানা	: ময়নাগুড়ি	গ্রাম পঞ্চগায়েত	: দোমোহনি - 2 নং	ব্লক	: ময়নাগুড়ি	মহকুমা	: সদর, জলপাইগুড়ি	জেলা	: জলপাইগুড়ি	পিন	: 735302
প্রধান শহর/গ্রাম	: কুমারপাড়া																				
ওয়ার্ড	:																				
থানা	: ময়নাগুড়ি																				
গ্রাম পঞ্চগায়েত	: দোমোহনি - 2 নং																				
ব্লক	: ময়নাগুড়ি																				
মহকুমা	: সদর, জলপাইগুড়ি																				
জেলা	: জলপাইগুড়ি																				
পিন	: 735302																				
3. ভোট গ্রহন কেন্দ্রের পূর্ণ বিবরণ :																					
ভোট গ্রহন কেন্দ্রের নং, নাম :		ভোট গ্রহন কেন্দ্রের শ্রেণী :		গ্রামীণ																	
48 - কুমারপাড়া বি. এফ. পি. স্কুল		এই অংশে সহায়ক ভোটগ্রহন কেন্দ্রের সংখ্যা		0																	
ভোট গ্রহন কেন্দ্রের ঠিকানা :		:																			
কুমারপাড়া বি. এফ. পি. স্কুল, কুমারপাড়া																					
4. নির্বাচকের সংখ্যা :																					
প্রথম ক্রমিক নং	শেষ ক্রমিক নং	মোট সংখ্যা																			
		পুরুষ	মহিলা	তৃতীয় লিঙ্গ	মোট																
1	820	420	381	0	801																

নির্বাচক নিবন্ধন আধিকারিকের স্বাক্ষর

Nazri Naksha



Google Map View

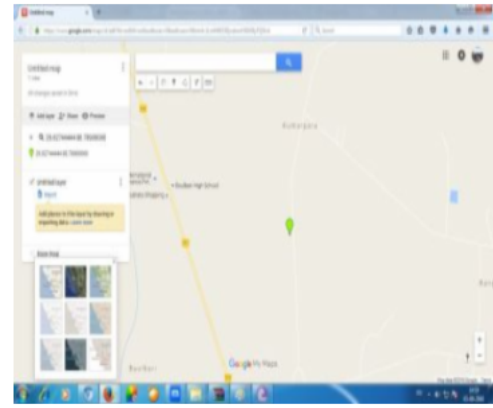

Polling Station Building Front View



Polling Station Front View



Cad View

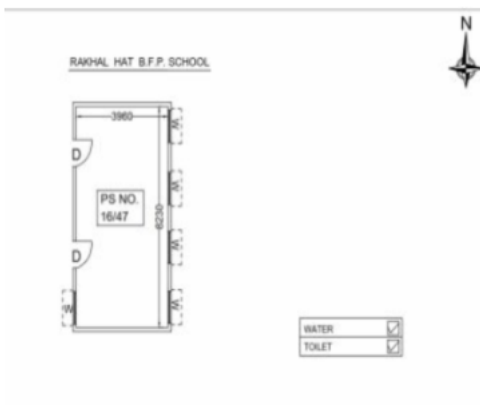

Key MAP View

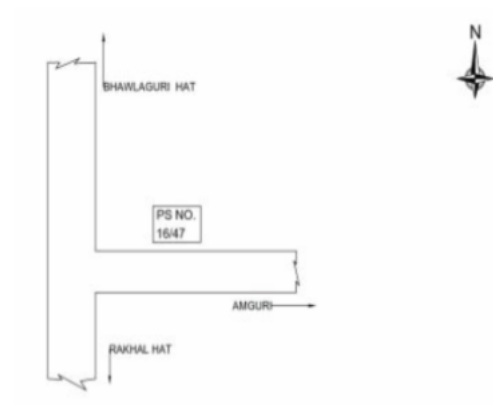

বিধানসভা নির্বাচনক্ষেত্রের নং, নাম : 16-ময়নাগুড়ি  
ভাগ নং, নাম : 1-বারংর বাড়ী, কুমার পাড়া, যোগিনের বাড়ী

1 নাম : অতুল প্রসাদ পিতার নাম: দীপনা প্রসাদ বাড়ির নং : n0081 বয়স : 40 লিঙ্গ : পুরুষ	CGT2645539 ফটো উপলব্ধ	2 নাম : রঞ্জিত রায় পিতার নাম: বীরেন রায় বাড়ির নং : N00 বয়স : 37 লিঙ্গ : পুরুষ	ZMJ1985084 ফটো উপলব্ধ	3 নাম : অনিমা অধিকারী স্বামীর নাম: পরেন অধিকারী বাড়ির নং : n0120 বয়স : 44 লিঙ্গ : মহিলা	CGT2160794 ফটো উপলব্ধ
4 নাম : সুরেন্দ্রনাথ অধিকারী পিতার নাম: নেন্দ অধিকারী বাড়ির নং : n0120 বয়স : 52 লিঙ্গ : পুরুষ	WB/03/019/471069 ফটো উপলব্ধ	5 নাম : পরেন অধিকারী পিতার নাম: নেন্দ অধিকারী বাড়ির নং : n0120 বয়স : 57 লিঙ্গ : পুরুষ	WB/03/019/471778 ফটো উপলব্ধ	6 নাম : পঙ্কজ অধিকারী পিতার নাম: পরেন অধিকারী বাড়ির নং : n0120 বয়স : 26 লিঙ্গ : পুরুষ	ZMJ2095768 ফটো উপলব্ধ
7 নাম : দীনমোহনী ঋষি স্বামীর নাম: ক্ষীরমোহন ঋষি বাড়ির নং : n0084 বয়স : 77 লিঙ্গ : মহিলা	ZMJ2308674 ফটো উপলব্ধ	8 নাম : বিশ্বদেব ঋষি পিতার নাম: উবাস ঋষি বাড়ির নং : n0084 বয়স : 39 লিঙ্গ : পুরুষ	ZMJ0205609 ফটো উপলব্ধ	9 নাম : নারায়ন ঋষি পিতার নাম: উবাস ঋষি বাড়ির নং : n0084 বয়স : 32 লিঙ্গ : পুরুষ	ZMJ1872019 ফটো উপলব্ধ
10 নাম : উবাস ঋষি পিতার নাম: ক্ষীরমোহন ঋষি বাড়ির নং : n0084 বয়স : 57 লিঙ্গ : পুরুষ	WB/03/019/471755 ফটো উপলব্ধ	11 নাম : লক্ষী রায় ঋষি স্বামীর নাম: সুখদেব ঋষি বাড়ির নং : n0084 বয়স : 29 লিঙ্গ : মহিলা	TTV1817303 ফটো উপলব্ধ	12 নাম : সন্তোষী ঋষি স্বামীর নাম: বিশ্বদেব ঋষি বাড়ির নং : n0084 বয়স : 36 লিঙ্গ : মহিলা	ZMJ0205617 ফটো উপলব্ধ
13 নাম : মিনতী ঋষি স্বামীর নাম: উবাস ঋষি বাড়ির নং : n0084 বয়স : 52 লিঙ্গ : মহিলা	WB/03/019/471216 ফটো উপলব্ধ	14 নাম : সুকদেব ঋষি পিতার নাম: উবাস ঋষি বাড়ির নং : n0084 বয়স : 27 লিঙ্গ : পুরুষ	ZMJ2095644 ফটো উপলব্ধ	15 নাম : লক্ষীরানী কবিরাজ স্বামীর নাম: ভানু কবিরাজ বাড়ির নং : n0047 বয়স : 55 লিঙ্গ : মহিলা	WB/03/019/471414 ফটো উপলব্ধ
16 নাম : পরিমল কবিরাজ পিতার নাম: বিশ্বনাথ কবিরাজ বাড়ির নং : n0042 বয়স : 40 লিঙ্গ : পুরুষ	CGT2645414 ফটো উপলব্ধ	17 নাম : পিংকি কবিরাজ(বিশ্বাস) স্বামীর নাম: রঞ্জিত কবিরাজ বাড়ির নং : n0080 বয়স : 32 লিঙ্গ : মহিলা	ZMJ1668581 ফটো উপলব্ধ	18 নাম : মিঠু কবিরাজ পিতার নাম: হিরু কবিরাজ বাড়ির নং : n0080 বয়স : 28 লিঙ্গ : পুরুষ	ZMJ1872076 ফটো উপলব্ধ
19 নাম : নিরঞ্জন কবিরাজ পিতার নাম: প্রেমানন্দ কবিরাজ বাড়ির নং : n0080 বয়স : 56 লিঙ্গ : পুরুষ	ZMJ2304251 ফটো উপলব্ধ	20 নাম : আনন্দ কবিরাজ পিতার নাম: হরিপদ কবিরাজ বাড়ির নং : n0063 বয়স : 66 লিঙ্গ : পুরুষ	ZMJ2286417 ফটো উপলব্ধ	21 নাম : আলোরানী কবিরাজ স্বামীর নাম: আনন্দ কবিরাজ বাড়ির নং : n0063 বয়স : 62 লিঙ্গ : মহিলা	ZMJ2329373 ফটো উপলব্ধ
22 নাম : সাবিত্রী কবিরাজ স্বামীর নাম: হীরু কবিরাজ বাড়ির নং : n0080 বয়স : 46 লিঙ্গ : মহিলা	CGT1278282 ফটো উপলব্ধ	23 নাম : রসিক কবিরাজ পিতার নাম: আনন্দ কবিরাজ বাড়ির নং : n0202 বয়স : 31 লিঙ্গ : পুরুষ	ZMJ1984905 ফটো উপলব্ধ	24 নাম : রবি কবিরাজ পিতার নাম: প্রেমানন্দ কবিরাজ বাড়ির নং : n0080 বয়স : 40 লিঙ্গ : পুরুষ	CGT2652022 ফটো উপলব্ধ
25 নাম : অমল কবিরাজ পিতার নাম: বিশ্বনাথ কবিরাজ বাড়ির নং : n0042 বয়স : 36 লিঙ্গ : পুরুষ	ZMJ1366715 ফটো উপলব্ধ	26 নাম : হিরু কবিরাজ পিতার নাম: প্রেমানন্দ কবিরাজ বাড়ির নং : n0080 বয়স : 47 লিঙ্গ : পুরুষ	CGT1277623 ফটো উপলব্ধ	27 নাম : ফুলমালা কবিরাজ স্বামীর নাম: শ্যামল কবিরাজ বাড়ির নং : n0042 বয়স : 36 লিঙ্গ : মহিলা	ZMJ1239805 ফটো উপলব্ধ
28 নাম : সুশান্ত কবিরাজ পিতার নাম: ভানু কবিরাজ বাড়ির নং : N0047 বয়স : 25 লিঙ্গ : পুরুষ	ZMJ2353290 ফটো উপলব্ধ	29 নাম : গীতা কবিরাজ স্বামীর নাম: নিরঞ্জন কবিরাজ বাড়ির নং : n0080 বয়স : 53 লিঙ্গ : মহিলা	ZMJ2304269 ফটো উপলব্ধ	30 নাম : গীতা বিশ্বাস(কবিরাজ) স্বামীর নাম: রবি কবিরাজ বাড়ির নং : n0080 বয়স : 36 লিঙ্গ : মহিলা	ZMJ1239946 ফটো উপলব্ধ



বিধানসভা নির্বাচনক্ষেত্রের নং, নাম : 16-ময়নাগুড়ি  
ভাগ নং, নাম : 1-বাংরুর বাড়ী, কুমার পাড়া, যোগিনের বাড়ী

31 নাম : শ্যামল কবিরাজ পিতার নাম: বিশ্বনাথ কবিরাজ বাড়ির নং : n0042 বয়স : 41 লিঙ্গ : পুরুষ	CGT2645315 ফটো উপলব্ধ	32 নাম : রঞ্জিত কবিরাজ পিতার নাম: নিরঞ্জন কবিরাজ বাড়ির নং : n0080 বয়স : 33 লিঙ্গ : পুরুষ	ZMJ1437805 ফটো উপলব্ধ	33 নাম : মধুমিতা কবিরাজ পিতার নাম: হিরু কবিরাজ বাড়ির নং : এন0080 বয়স : 22 লিঙ্গ : মহিলা	ZMJ2606515 ফটো উপলব্ধ
34 নাম : শান্তি কবিরাজ স্বামীর নাম: প্রেমানন্দ কবিরাজ বাড়ির নং : n0080 বয়স : 87 লিঙ্গ : মহিলা	ZMJ2300663 ফটো উপলব্ধ	35 নাম : কাকলী কবিরাজ(সরকার) স্বামীর নাম: পরিমল কবিরাজ বাড়ির নং : n0042 বয়স : 35 লিঙ্গ : মহিলা	ZMJ1239904 ফটো উপলব্ধ	36 নাম : লীলা সরকার কবিরাজ স্বামীর নাম: অমল কবিরাজ বাড়ির নং : এন0082 বয়স : 30 লিঙ্গ : মহিলা	ZMJ2523876 ফটো উপলব্ধ
37 নাম : কল্যাণী কীর্তনীয়া(মন্ডল) স্বামীর নাম: পরিমল মন্ডল বাড়ির নং : n0012 বয়স : 27 লিঙ্গ : মহিলা	ZMJ2041879 ফটো উপলব্ধ	38 নাম : বাদল তালুকদার পিতার নাম: সতীনাথ তালুকদার বাড়ির নং : n0169 বয়স : 39 লিঙ্গ : পুরুষ	CGT2645398 ফটো উপলব্ধ	39 নাম : শিবু তালুকদার পিতার নাম: সীতানাথ তালুকদার বাড়ির নং : n0169 বয়স : 57 লিঙ্গ : পুরুষ	WB/03/019/471031 ফটো উপলব্ধ
40 নাম : লক্ষ্মীকান্ত তালুকদার পিতার নাম: সতীনাথ তালুকদার বাড়ির নং : n0196 বয়স : 42 লিঙ্গ : পুরুষ	CGT2171015 ফটো উপলব্ধ	41 নাম : মামুণী তালুকদার স্বামীর নাম: শিবু তালুকদার বাড়ির নং : এফ43 বয়স : 36 লিঙ্গ : মহিলা	ZMJ2686368 ফটো উপলব্ধ	42 নাম : অনিতা সরকার স্বামীর নাম: বাদল তালুকদার বাড়ির নং : এন0169 বয়স : 25 লিঙ্গ : মহিলা	ZMJ2488120 ফটো উপলব্ধ
43 নাম : লক্ষী প্রসাদ স্বামীর নাম: সঞ্জয় প্রসাদ বাড়ির নং : N00 বয়স : 28 লিঙ্গ : মহিলা	ZMJ1985076 ফটো উপলব্ধ	44 নাম : সঞ্জয় প্রসাদ স্বামীর নাম: রাধারানী প্রসাদ বাড়ির নং : n0174 বয়স : 33 লিঙ্গ : পুরুষ	ZMJ1536366 ফটো উপলব্ধ	45 নাম : রাধা রানী প্রসাদ(রায়) স্বামীর নাম: নগীনী প্রসাদ বাড়ির নং : n0174 বয়স : 61 লিঙ্গ : মহিলা	ZMJ1239870 ফটো উপলব্ধ
46 নাম : অজয় প্রসাদ পিতার নাম: নাগিনা প্রসাদ বাড়ির নং : এন0174 বয়স : 26 লিঙ্গ : পুরুষ	ZMJ2123024 ফটো উপলব্ধ	47 নাম : সরস্বতী প্রসাদ(সিং) স্বামীর নাম: অতুল প্রসাদ বাড়ির নং : n0182 বয়স : 38 লিঙ্গ : মহিলা	ZMJ1367010 ফটো উপলব্ধ	48 নাম : কাচু পাল স্বামীর নাম: গণেশ পাল বাড়ির নং : n0100 বয়স : 61 লিঙ্গ : মহিলা	WB/03/019/471468 ফটো উপলব্ধ
49 নাম : রত্না পাল স্বামীর নাম: উপেন পাল বাড়ির নং : n0053 বয়স : 57 লিঙ্গ : মহিলা	ZMJ2337921 ফটো উপলব্ধ	50 নাম : সুরবালা পাল স্বামীর নাম: অনিল পাল বাড়ির নং : n0005 বয়স : 60 লিঙ্গ : মহিলা	WB/03/019/471337 ফটো উপলব্ধ	51 নাম : জয়কান্ত পাল পিতার নাম: মলিন্দ্র নাথ পাল বাড়ির নং : n0096 বয়স : 32 লিঙ্গ : পুরুষ	ZMJ1668318 ফটো উপলব্ধ
52 নাম : পার্থপ্রতিম পাল পিতার নাম: সুধীর পাল বাড়ির নং : n0207 বয়স : 30 লিঙ্গ : পুরুষ	ZMJ1984954 ফটো উপলব্ধ	53 নাম : নৈত্যবালা পাল স্বামীর নাম: মজেন পাল বাড়ির নং : n0051 বয়স : 58 লিঙ্গ : মহিলা	ZMJ2318624 ফটো উপলব্ধ	54 নাম : খোকন পাল পিতার নাম: দুফুরু পাল বাড়ির নং : n0078 বয়স : 53 লিঙ্গ : পুরুষ	ZMJ2338242 ফটো উপলব্ধ
55 নাম : নারায়ণ চন্দ্র পাল পিতার নাম: ভুবনা মোহন পাল বাড়ির নং : n0125 বয়স : 65 লিঙ্গ : পুরুষ	ZMJ2306959 ফটো উপলব্ধ	56 নাম : দেবপ্রসাদ পাল পিতার নাম: উপেন পাল বাড়ির নং : n0051 বয়স : 29 লিঙ্গ : পুরুষ	ZMJ1789510 ফটো উপলব্ধ	57 নাম : প্রতিমা পাল অধিকারী স্বামীর নাম: পার্থপ্রতিম পাল বাড়ির নং : এন0207 বয়স : 26 লিঙ্গ : মহিলা	ZMJ2643591 ফটো উপলব্ধ
58 নাম : বসন্তা পৌল পিতার নাম: সুধেন পাল বাড়ির নং : n0002 বয়স : 38 লিঙ্গ : পুরুষ	CGT2645216 ফটো উপলব্ধ	59 নাম : অনন্ত পাল পিতার নাম: সুধেন পাল বাড়ির নং : 2 বয়স : 40 লিঙ্গ : পুরুষ	CGT2721298 ফটো উপলব্ধ	Q 60 নাম : খিরতি পাল স্বামীর নাম: বসন্ত পাল বাড়ির নং : বয়স : 36 লিঙ্গ : মহিলা	ZMJ1668565 ফটো উপলব্ধ

বিধানসভা নির্বাচনক্ষেত্রের নং, নাম : 16-ময়নাগুড়ি  
ভাগ নং, নাম : 1-বাংরুর বাড়ী, কুমার পাড়া, যোগিনের বাড়ী

61 নাম : মানবেন্দ্র পাল পিতার নাম: মলিন্দ্রনাথ পাল বাড়ির নং : n0096 বয়স : 42 লিঙ্গ : পুরুষ	CGT2218790 ফটো উপলব্ধ	62 নাম : প্রতিমা পাল স্বামীর নাম: বিশ্বনাথ পাল বাড়ির নং : n0154 বয়স : 51 লিঙ্গ : মহিলা	CGT1277482 ফটো উপলব্ধ	63 নাম : তাপস পাল পিতার নাম: মলিন্দ্রনাথ পাল বাড়ির নং : n0096 বয়স : 42 লিঙ্গ : পুরুষ	CGT2405504 ফটো উপলব্ধ
64 নাম : নুশেন পাল পিতার নাম: রজনীকান্ত পাল বাড়ির নং : n0002 বয়স : 65 লিঙ্গ : পুরুষ	ZMJ2358422 ফটো উপলব্ধ	65 নাম : শৈলেন পাল পিতার নাম: গরিয়া পাল বাড়ির নং : n0003 বয়স : 63 লিঙ্গ : পুরুষ	WB/03/019/471701 ফটো উপলব্ধ	66 নাম : ভূষণ পাল পিতার নাম: ইন্দ্র পাল বাড়ির নং : n0008 বয়স : 65 লিঙ্গ : পুরুষ	ZMJ2302594 ফটো উপলব্ধ
67 নাম : সুদীপ পাল পিতার নাম: দুফরু পাল বাড়ির নং : n0075 বয়স : 34 লিঙ্গ : পুরুষ	ZMJ1668359 ফটো উপলব্ধ	68 নাম : নিলতা পাল স্বামীর নাম: বিমল পাল বাড়ির নং : n0113 বয়স : 53 লিঙ্গ : মহিলা	WB/03/019/471359 ফটো উপলব্ধ	69 নাম : ললিতা পাল স্বামীর নাম: রনদেব পাল বাড়ির নং : n0232 বয়স : 32 লিঙ্গ : মহিলা	ZMJ1666254 ফটো উপলব্ধ
70 নাম : ভোম্বল পাল পিতার নাম: শৈলেন পাল বাড়ির নং : n0003 বয়স : 36 লিঙ্গ : পুরুষ	ZMJ0206045 ফটো উপলব্ধ	71 নাম : সুদির পাল পিতার নাম: বাসারু পাল বাড়ির নং : n0050 বয়স : 45 লিঙ্গ : পুরুষ	CGT1278191 ফটো উপলব্ধ	72 নাম : সনকা পাল স্বামীর নাম: মনিন্দ্র পাল বাড়ির নং : n0096 বয়স : 61 লিঙ্গ : মহিলা	WB/03/019/471471 ফটো উপলব্ধ
73 নাম : ভাগ্যবতী পাল স্বামীর নাম: তরনী পাল বাড়ির নং : n0097 বয়স : 57 লিঙ্গ : মহিলা	CGT0800870 ফটো উপলব্ধ	74 নাম : পরিমল পাল পিতার নাম: তরনীকান্ত পাল বাড়ির নং : n0016 বয়স : 47 লিঙ্গ : পুরুষ	CGT1276625 ফটো উপলব্ধ	75 নাম : চিনু পাল স্বামীর নাম: বেফুল পাল বাড়ির নং : n0151 বয়স : 37 লিঙ্গ : মহিলা	ZMJ1437813 ফটো উপলব্ধ
76 নাম : রূপালা পাল স্বামীর নাম: কাশীনাথ পাল বাড়ির নং : n0100 বয়স : 37 লিঙ্গ : মহিলা	CGT2218980 ফটো উপলব্ধ	77 নাম : সুমতি পাল স্বামীর নাম: আপন পাল বাড়ির নং : n0183 বয়স : 35 লিঙ্গ : মহিলা	ZMS1211317 ফটো উপলব্ধ	78 নাম : বিশ্বনাথ পাল পিতার নাম: যুট্টু পাল বাড়ির নং : n0154 বয়স : 49 লিঙ্গ : পুরুষ	ZMJ2331353 ফটো উপলব্ধ
79 নাম : অঞ্জনা পাল পিতার নাম: ক্ষীরোদ পাল বাড়ির নং : এন0017 বয়স : 28 লিঙ্গ : মহিলা	ZMJ2123149 ফটো উপলব্ধ	80 নাম : উপেন পাল পিতার নাম: গজিন পাল বাড়ির নং : n0053 বয়স : 62 লিঙ্গ : পুরুষ	WB/03/019/471751 ফটো উপলব্ধ	81 নাম : দেবশীষ পাল পিতার নাম: উপেন পাল বাড়ির নং : n0053 বয়স : 33 লিঙ্গ : পুরুষ	ZMJ1536382 ফটো উপলব্ধ
82 নাম : রিস্পা পাল পিতার নাম: নিত্যানন্দ পাল বাড়ির নং : n0049 বয়স : 28 লিঙ্গ : মহিলা	ZMJ1536549 ফটো উপলব্ধ	83 নাম : দেবী পাল স্বামীর নাম: ক্তািন্দ্রনাথ পাল বাড়ির নং : n0082 বয়স : 39 লিঙ্গ : মহিলা	ZMJ1985043 ফটো উপলব্ধ	84 নাম : গীতা পাল স্বামীর নাম: গণেশ পাল বাড়ির নং : 156 বয়স : 36 লিঙ্গ : মহিলা	CGT2721488 ফটো উপলব্ধ
85 নাম : সঞ্জয় পাল পিতার নাম: নিত্যানন্দ পাল বাড়ির নং : n0208 বয়স : 28 লিঙ্গ : পুরুষ	ZMJ1984962 ফটো উপলব্ধ	86 নাম : সুকুমার পাল পিতার নাম: সুরেন পাল বাড়ির নং : n0051 বয়স : 33 লিঙ্গ : পুরুষ	ZMJ1536408 ফটো উপলব্ধ	87 নাম : প্রমিলা পাল স্বামীর নাম: সুশেন পাল বাড়ির নং : n0002 বয়স : 61 লিঙ্গ : মহিলা	ZMJ2345940 ফটো উপলব্ধ
88 নাম : বিপ্লব পাল পিতার নাম: খোকন পাল বাড়ির নং : এন0078 বয়স : 26 লিঙ্গ : পুরুষ	ZMJ2123156 ফটো উপলব্ধ	89 নাম : রিঙ্কু পাল স্বামীর নাম: সঞ্জয় পাল বাড়ির নং : n0001 বয়স : 27 লিঙ্গ : মহিলা	ZMJ1985035 ফটো উপলব্ধ	90 নাম : রুনা পাল পিতার নাম: উপেন পাল বাড়ির নং : n0053 বয়স : 32 লিঙ্গ : মহিলা	ZMJ1536572 ফটো উপলব্ধ

বিধানসভা নির্বাচনক্ষেত্রের নং, নাম : 16-ময়নাগুড়ি  
ভাগ নং, নাম : 1-বাংরুর বাড়ী, কুমার পাড়া, যোগিনের বাড়ী

91	WB/03/019/471295	নাম : তুলসীরানী পাল স্বামীর নাম : নারায়ন পাল বাড়ির নং : n0125 বয়স : 58 লিঙ্গ : মহিলা	ফটো উপলব্ধ	92	WB/03/019/471405	নাম : জোনাকি পাল স্বামীর নাম : ঝাঞ্জরু পাল বাড়ির নং : n0050 বয়স : 65 লিঙ্গ : মহিলা	ফটো উপলব্ধ	93	CGT2645240	নাম : শম্পা পাল স্বামীর নাম : শ্যামল পাল বাড়ির নং : n0145 বয়স : 37 লিঙ্গ : মহিলা	ফটো উপলব্ধ
94	HML1686096	নাম : শিবনাথ রায় পিতার নাম : জগা রায় বাড়ির নং : এন0094 বয়স : 41 লিঙ্গ : পুরুষ	ফটো উপলব্ধ	95	ZMJ1240050	নাম : নিরঞ্জন পাল পিতার নাম : সুনীল পাল বাড়ির নং : n0127 বয়স : 35 লিঙ্গ : পুরুষ	ফটো উপলব্ধ	96	ZMJ1855071	নাম : বিনতা পাল স্বামীর নাম : শ্যামা প্রসাদ পাল বাড়ির নং : এন1000 বয়স : 32 লিঙ্গ : মহিলা	ফটো উপলব্ধ
97	NGW1714963	নাম : রত্না পাল স্বামীর নাম : নিতাই পাল বাড়ির নং : N0081 বয়স : 31 লিঙ্গ : মহিলা	ফটো উপলব্ধ	98	ZMJ2123032	নাম : সুবীর পাল পিতার নাম : উপেন পাল বাড়ির নং : এন0053 বয়স : 26 লিঙ্গ : পুরুষ	ফটো উপলব্ধ	99	ZMJ2635852	নাম : রহালেন পাল পিতার নাম : সংতরু পাল বাড়ির নং : এন0017 বয়স : 61 লিঙ্গ : পুরুষ	ফটো উপলব্ধ
100	ZMJ1984897	নাম : রঞ্জন পাল পিতার নাম : সুবোধ পাল বাড়ির নং : N0001 বয়স : 27 লিঙ্গ : পুরুষ	ফটো উপলব্ধ	101	CGT2645406	নাম : অর্চনা পাল স্বামীর নাম : সুবীর পাল বাড়ির নং : n0023 বয়স : 38 লিঙ্গ : মহিলা	ফটো উপলব্ধ	102	TTR0687731	নাম : সুনীতা রায় স্বামীর নাম : শিবনাথ রায় বাড়ির নং : এন0094 বয়স : 40 লিঙ্গ : মহিলা	ফটো উপলব্ধ
103	ZMJ2331213	নাম : পরেশ পাল পিতার নাম : যুট্ট পাল বাড়ির নং : n0153 বয়স : 51 লিঙ্গ : পুরুষ	ফটো উপলব্ধ	104	ZMJ1536630	নাম : দীপ্তি পাল স্বামীর নাম : সুদীর পাল বাড়ির নং : n0050 বয়স : 36 লিঙ্গ : মহিলা	ফটো উপলব্ধ	105	ZMJ1211309	নাম : প্রতিমা পাল স্বামীর নাম : পরিমল পাল বাড়ির নং : n0016 বয়স : 46 লিঙ্গ : মহিলা	ফটো উপলব্ধ
106	CGT2645372	নাম : পবিত্রী পাল স্বামীর নাম : সুধীর পাল বাড়ির নং : n0051 বয়স : 37 লিঙ্গ : মহিলা	ফটো উপলব্ধ	107	ZMJ1668698	নাম : বিথিকা পাল স্বামীর নাম : সুকুমার পাল বাড়ির নং : n0051 বয়স : 34 লিঙ্গ : মহিলা	ফটো উপলব্ধ	108	ZMJ2346427	নাম : ভেরোবালা পাল স্বামীর নাম : ধীরেন্দ্র পাল বাড়ির নং : n0135 বয়স : 72 লিঙ্গ : মহিলা	ফটো উপলব্ধ
109	ZMJ2648285	নাম : ববিতা পাল পিতার নাম : খোকন পাল বাড়ির নং : এন0075 বয়স : 21 লিঙ্গ : মহিলা	ফটো উপলব্ধ	110	WB/03/019/471119	নাম : নিত্যানন্দ পাল পিতার নাম : গজিন পাল বাড়ির নং : n0049 বয়স : 67 লিঙ্গ : পুরুষ	ফটো উপলব্ধ	111	ZMJ1536374	নাম : রঞ্জন পাল পিতার নাম : নিত্যানন্দ পাল বাড়ির নং : n0049 বয়স : 31 লিঙ্গ : পুরুষ	ফটো উপলব্ধ
112	ZMJ1211317	নাম : আপন পাল পিতার নাম : মজেন পাল বাড়ির নং : n0051 বয়স : 36 লিঙ্গ : পুরুষ	ফটো উপলব্ধ	113	ZMJ1437920	নাম : বাসুদেব পাল পিতার নাম : রমেশ পাল বাড়ির নং : n0082 বয়স : 33 লিঙ্গ : পুরুষ	ফটো উপলব্ধ	114	ZMJ2596872	নাম : ক্ষীরোদ পাল পিতার নাম : ভৈচাল পাল বাড়ির নং : n0017 বয়স : 53 লিঙ্গ : পুরুষ	ফটো উপলব্ধ
115	CGT2218774	নাম : শোভা রানী পাল স্বামীর নাম : রবীন্দ্রনাথ পাল বাড়ির নং : n0082 বয়স : 60 লিঙ্গ : মহিলা	ফটো উপলব্ধ	116	ZMJ2345932	নাম : সুধেন পাল পিতার নাম : রজনীকান্ত পাল বাড়ির নং : n0002 বয়স : 70 লিঙ্গ : পুরুষ	ফটো উপলব্ধ	117	WB/03/019/471212	নাম : সরেন পাল পিতার নাম : রাজিন পাল বাড়ির নং : n0007 বয়স : 60 লিঙ্গ : পুরুষ	ফটো উপলব্ধ
118	ZMJ2602902	নাম : মনজিৎ পাল পিতার নাম : পরিমল পাল বাড়ির নং : এন0016 বয়স : 21 লিঙ্গ : পুরুষ	ফটো উপলব্ধ	119	ZMJ1872092	নাম : মনি পাল স্বামীর নাম : নেপাল পাল বাড়ির নং : n0127 বয়স : 40 লিঙ্গ : মহিলা	ফটো উপলব্ধ	120	ZMJ2123214	নাম : কমলা পাল রায় স্বামীর নাম : বসুদেব পাল বাড়ির নং : এন0082 বয়স : 29 লিঙ্গ : মহিলা	ফটো উপলব্ধ

বিধানসভা নির্বাচনক্ষেত্রের নং, নাম : 16-ময়নাগুড়ি  
ভাগ নং, নাম : 1-বাংরুর বাড়ী, কুমার পাড়া, যোগিনের বাড়ী

121	ZMJ2123123	নাম : রত্না পাল পিতার নাম: ক্ষীরোদ পাল বাড়ির নং : এন0017 বয়স : 26 লিঙ্গ : মহিলা	ফটো উপলব্ধ	122	ZMJ1668540	নাম : রুপকান্ত পাল পিতার নাম: সুনীল পাল বাড়ির নং : n0077 বয়স : 30 লিঙ্গ : পুরুষ	ফটো উপলব্ধ	123	ZMJ2523926	নাম : মৌমিতা পাল পিতার নাম: পরিমল পাল বাড়ির নং : এন0016 বয়স : 22 লিঙ্গ : মহিলা	ফটো উপলব্ধ
Q 124	ZMJ2353456	নাম : সবিতা গোয়ালা (পাল) স্বামীর নাম: রুপকান্ত পাল বাড়ির নং : N0077 বয়স : 28 লিঙ্গ : মহিলা	ফটো উপলব্ধ	125	WB/03/019/471581	নাম : আরতি পাল স্বামীর নাম: যুটু পাল বাড়ির নং : n0152 বয়স : 78 লিঙ্গ : মহিলা	ফটো উপলব্ধ	126	WB/03/019/471787	নাম : রহিম পাল পিতার নাম: দুফরু পাল বাড়ির নং : n0076 বয়স : 63 লিঙ্গ : পুরুষ	ফটো উপলব্ধ
127	CGT2160836	নাম : শেফালী পাল স্বামীর নাম: খোকন পাল বাড়ির নং : n0078 বয়স : 43 লিঙ্গ : মহিলা	ফটো উপলব্ধ	128	WB/03/019/471315	নাম : পূর্ণিমা পাল স্বামীর নাম: তরনী পাল বাড়ির নং : n0016 বয়স : 71 লিঙ্গ : মহিলা	ফটো উপলব্ধ	129	ZMJ2524007	নাম : দীপশিখা পাল পিতার নাম: উপেন পাল বাড়ির নং : এন0053 বয়স : 22 লিঙ্গ : মহিলা	ফটো উপলব্ধ
130	ZMJ2095834	নাম : শুভঙ্কর পাল পিতার নাম: শ্রীদাম পাল বাড়ির নং : n0126 বয়স : 27 লিঙ্গ : পুরুষ	ফটো উপলব্ধ	131	ZMJ2304020	নাম : লক্ষ্মীরানী পাল স্বামীর নাম: গোসাই পাল বাড়ির নং : n0081 বয়স : 61 লিঙ্গ : মহিলা	ফটো উপলব্ধ	132	ZMJ1789692	নাম : সঞ্জয় পাল মায়ের নাম: রমেশ পাল বাড়ির নং : n0082 বয়স : 37 লিঙ্গ : মহিলা	ফটো উপলব্ধ
133	CGT2721371	নাম : তপন রায় পিতার নাম: বাড়ই রায় বাড়ির নং : 4 বয়স : 37 লিঙ্গ : পুরুষ	ফটো উপলব্ধ	134	WB/03/019/471244	নাম : টুপুলী পাল স্বামীর নাম: কেদার পাল বাড়ির নং : n0004 বয়স : 64 লিঙ্গ : মহিলা	ফটো উপলব্ধ	135	WB/03/019/471249	নাম : পঞ্চমী পাল স্বামীর নাম: সরেন পাল বাড়ির নং : n0007 বয়স : 52 লিঙ্গ : মহিলা	ফটো উপলব্ধ
136	ZMJ2346377	নাম : কাশীনাথ পাল পিতার নাম: অজিন পাল বাড়ির নং : n0100 বয়স : 71 লিঙ্গ : পুরুষ	ফটো উপলব্ধ	137	CGT2721256	নাম : বোচা পাল পিতার নাম: অজিন পাল বাড়ির নং : 104 বয়স : 104 লিঙ্গ : পুরুষ	ফটো উপলব্ধ	138	ZMJ2471555	নাম : ফলিতা পাল স্বামীর নাম: রঞ্জন পাল বাড়ির নং : এন001 বয়স : 23 লিঙ্গ : মহিলা	ফটো উপলব্ধ
139	CGT2645380	নাম : সুধীর পাল পিতার নাম: সরেন পাল বাড়ির নং : n0051 বয়স : 39 লিঙ্গ : পুরুষ	ফটো উপলব্ধ	140	CGT2404655	নাম : প্রদীপ পাল পিতার নাম: দুফরু পাল বাড়ির নং : n0075 বয়স : 43 লিঙ্গ : পুরুষ	ফটো উপলব্ধ	141	ZMJ1239847	নাম : প্রতিমা পাল স্বামীর নাম: নিতাই পাল বাড়ির নং : n0113 বয়স : 37 লিঙ্গ : মহিলা	ফটো উপলব্ধ
142	CGT1273838	নাম : নিতাই পাল পিতার নাম: বিমল পাল বাড়ির নং : n0113 বয়স : 45 লিঙ্গ : পুরুষ	ফটো উপলব্ধ	143	ZMJ1668433	নাম : পৌরাজ পাল মায়ের নাম: নিলতা পাল বাড়ির নং : n0113 বয়স : 34 লিঙ্গ : পুরুষ	ফটো উপলব্ধ	144	ZMJ1806421	নাম : অঞ্জনা রায় স্বামীর নাম: পুষ্পা রায় বাড়ির নং : এন0012 বয়স : 30 লিঙ্গ : মহিলা	ফটো উপলব্ধ
145	ZMJ1789759	নাম : সঞ্জয় পাল পিতার নাম: সুবোধ পাল বাড়ির নং : n0001 বয়স : 30 লিঙ্গ : পুরুষ	ফটো উপলব্ধ	146	WB/03/019/471734	নাম : সুনীল পাল পিতার নাম: দুফরু পাল বাড়ির নং : n0077 বয়স : 58 লিঙ্গ : পুরুষ	ফটো উপলব্ধ	147	WB/03/019/471181	নাম : ধীরেন্দ্রনাথ পাল পিতার নাম: বেথারু পাল বাড়ির নং : n0135 বয়স : 77 লিঙ্গ : পুরুষ	ফটো উপলব্ধ
148	ZMJ2299162	নাম : উপালা পাল স্বামীর নাম: কানদেব পাল বাড়ির নং : n0056 বয়স : 64 লিঙ্গ : মহিলা	ফটো উপলব্ধ	149	ZMJ2317295	নাম : ডলি রানি পাল স্বামীর নাম: রমেশ পাল বাড়ির নং : n0082 বয়স : 67 লিঙ্গ : মহিলা	ফটো উপলব্ধ	150	ZMJ2335057	নাম : নিলীমা পাল স্বামীর নাম: সুবোধ পাল বাড়ির নং : n0001 বয়স : 50 লিঙ্গ : মহিলা	ফটো উপলব্ধ

বিধানসভা নির্বাচনক্ষেত্রের নং, নাম : 16-ময়নাগুড়ি  
ভাগ নং, নাম : 1-বাংরুর বাড়ী, কুমার পাড়া, যোগিনের বাড়ী

151 নাম : অঞ্জলি পাল স্বামীর নাম: ভোম্বল পাল বাড়ির নং : এন0003 বয়স : 30 লিঙ্গ : মহিলা	ZMJ2524122 ফটো উপলব্ধ	152 নাম : বুদ্ধদেব পাল পিতার নাম: সুধীর পাল বাড়ির নং : n0094 বয়স : 32 লিঙ্গ : পুরুষ	ZMJ1789676 ফটো উপলব্ধ	153 নাম : রিতুল পাল স্বামীর নাম: বৃহৎ পাল বাড়ির নং : n0094 বয়স : 35 লিঙ্গ : মহিলা	ZMJ1536622 ফটো উপলব্ধ
154 নাম : যুথিকা পাল স্বামীর নাম: সুনীল পাল বাড়ির নং : n0077 বয়স : 46 লিঙ্গ : মহিলা	WB/03/019/474188 ফটো উপলব্ধ	155 নাম : শিব শঙ্কর পাল পিতার নাম: মজেন পাল বাড়ির নং : এন0051 বয়স : 23 লিঙ্গ : পুরুষ	ZMJ2457737 ফটো উপলব্ধ	156 নাম : শিবিনাথ পাল পিতার নাম: ঘুটু পাল বাড়ির নং : n0152 বয়স : 40 লিঙ্গ : পুরুষ	CGT2404622 ফটো উপলব্ধ
157 নাম : রীমা পাল মায়ের নাম: উপালা পাল বাড়ির নং : n0056 বয়স : 30 লিঙ্গ : মহিলা	ZMJ1668524 ফটো উপলব্ধ	158 নাম : অসীম পাল পিতার নাম: মলিন্দ্র নাথ পাল বাড়ির নং : 100 বয়স : 37 লিঙ্গ : পুরুষ	CGT2721272 ফটো উপলব্ধ	159 নাম : মেঘালা পাল স্বামীর নাম: সুধীর পাল বাড়ির নং : n0094 বয়স : 65 লিঙ্গ : মহিলা	ZMJ2318855 ফটো উপলব্ধ
160 নাম : জয়া পাল পিতার নাম: ভুজন পাল বাড়ির নং : এন0008 বয়স : 23 লিঙ্গ : মহিলা	ZMJ2523884 ফটো উপলব্ধ	161 নাম : উদয় পাল পিতার নাম: সনেশ পাল বাড়ির নং : n0150 বয়স : 26 লিঙ্গ : পুরুষ	ZMJ2095818 ফটো উপলব্ধ	162 নাম : কল্যান পাল পিতার নাম: খোকন পাল বাড়ির নং : N0078 বয়স : 24 লিঙ্গ : পুরুষ	ZMJ2353720 ফটো উপলব্ধ
163 নাম : কমলা পাল স্বামীর নাম: নিত্যানন্দ পাল বাড়ির নং : n0049 বয়স : 59 লিঙ্গ : মহিলা	WB/03/019/471608 ফটো উপলব্ধ	164 নাম : বলাই পাল পিতার নাম: গোসাই পাল বাড়ির নং : n0081 বয়স : 34 লিঙ্গ : পুরুষ	ZMJ1366863 ফটো উপলব্ধ	165 নাম : সাবিত্রী পাল স্বামীর নাম: রহিম পাল বাড়ির নং : n0076 বয়স : 55 লিঙ্গ : মহিলা	WB/03/019/471775 ফটো উপলব্ধ
166 নাম : প্রমিতা পাল পিতার নাম: রহিম পাল বাড়ির নং : এন0053 বয়স : 24 লিঙ্গ : মহিলা	ZMJ2671436 ফটো উপলব্ধ	167 নাম : সারদাশুরী পাল পিতার নাম: শিবিনাথ পাল বাড়ির নং : 158 বয়স : 45 লিঙ্গ : মহিলা	CGT2721454 ফটো উপলব্ধ	168 নাম : রনদেব পাল পিতার নাম: রমেশ পাল বাড়ির নং : n0082 বয়স : 35 লিঙ্গ : পুরুষ	ZMJ1437912 ফটো উপলব্ধ
169 নাম : চন্দনা পাল স্বামীর নাম: পরেশ চন্দ্র পাল বাড়ির নং : n0153 বয়স : 48 লিঙ্গ : মহিলা	CGT1277441 ফটো উপলব্ধ	170 নাম : মানপি পাল মায়ের নাম: উপালা পাল বাড়ির নং : n0056 বয়স : 46 লিঙ্গ : মহিলা	CGT2160810 ফটো উপলব্ধ	171 নাম : উর্মিলা পাল পিতার নাম: শ্যামল পাল বাড়ির নং : সী058 বয়স : 22 লিঙ্গ : মহিলা	ZMJ2606606 ফটো উপলব্ধ
172 নাম : কার্তিক চন্দ্র পাল পিতার নাম: নারায়ন চন্দ্র পাল বাড়ির নং : n0125 বয়স : 28 লিঙ্গ : পুরুষ	ZMJ1872043 ফটো উপলব্ধ	173 নাম : কলাবতী পাল স্বামীর নাম: মানবেন্দ্র পাল বাড়ির নং : n0096 বয়স : 42 লিঙ্গ : মহিলা	ZMJ1152412 ফটো উপলব্ধ	174 নাম : তরনী পাল পিতার নাম: ধদেয়া পাল বাড়ির নং : n0097 বয়স : 65 লিঙ্গ : পুরুষ	WB/03/019/471770 ফটো উপলব্ধ
175 নাম : কম্পনারানী পাল স্বামীর নাম: শ্রীদাম পাল বাড়ির নং : n0126 বয়স : 53 লিঙ্গ : মহিলা	ZMJ2325413 ফটো উপলব্ধ	176 নাম : পাথারী পাল স্বামীর নাম: অজিন পাল বাড়ির নং : n0100 বয়স : 81 লিঙ্গ : মহিলা	WB/03/019/471684 ফটো উপলব্ধ	177 নাম : রুহিদাস পাল পিতার নাম: রমেশ পাল বাড়ির নং : n0082 বয়স : 29 লিঙ্গ : পুরুষ	ZMJ2095750 ফটো উপলব্ধ
178 নাম : দীপালি পাল স্বামীর নাম: গৌড় পাল বাড়ির নং : n0081 বয়স : 39 লিঙ্গ : মহিলা	ZMJ1240043 ফটো উপলব্ধ	179 নাম : শ্যামলী পাল(রায়) স্বামীর নাম: প্রদীপ পাল বাড়ির নং : n0075 বয়স : 39 লিঙ্গ : মহিলা	ZMJ1366889 ফটো উপলব্ধ	180 নাম : মঞ্জু পাল পিতার নাম: দুফরক পাল বাড়ির নং : n0075 বয়স : 38 লিঙ্গ : মহিলা	ZMJ1152438 ফটো উপলব্ধ

বিধানসভা নির্বাচনক্ষেত্রের নং, নাম : 16-ময়নাগুড়ি  
ভাগ নং, নাম : 1-বাংরুর বাড়ী, কুমার পাড়া, যোগিনের বাড়ী

181 নাম : বেফুল পাল পিতার নাম: ডোলো পাল বাড়ির নং : n0151 বয়স : 40 লিঙ্গ : পুরুষ	CGT2404663 ফটো উপলব্ধ	182 নাম : মাধবী পাল পিতার নাম: সুনীল পাল বাড়ির নং : n0077 বয়স : 22 লিঙ্গ : মহিলা	ZMJ2524031 ফটো উপলব্ধ	183 নাম : শিবু পাল পিতার নাম: ভূষণ পাল বাড়ির নং : এন0004 বয়স : 23 লিঙ্গ : পুরুষ	ZMJ2457422 ফটো উপলব্ধ
184 নাম : বৃহৎ পাল পিতার নাম: সুধীর পাল বাড়ির নং : n0094 বয়স : 35 লিঙ্গ : পুরুষ	ZMJ1239821 ফটো উপলব্ধ	185 নাম : সুধীর পাল পিতার নাম: কন্দেলা পাল বাড়ির নং : n0094 বয়স : 70 লিঙ্গ : পুরুষ	ZMJ2804938 ফটো উপলব্ধ	186 নাম : যতীন্দ্র নাথ পাল পিতার নাম: রমেশ চন্দ্র পাল বাড়ির নং : n0082 বয়স : 42 লিঙ্গ : পুরুষ	CGT2404689 ফটো উপলব্ধ
187 নাম : ফুলমালা পাল স্বামীর নাম: বীরেন পাল বাড়ির নং : n0081 বয়স : 52 লিঙ্গ : মহিলা	CGT2218840 ফটো উপলব্ধ	188 নাম : নিতাই পাল পিতার নাম: গোসাই পাল বাড়ির নং : n0081 বয়স : 35 লিঙ্গ : পুরুষ	ZMJ1437789 ফটো উপলব্ধ	189 নাম : কল্যাণ পাল মায়ের নাম: সুরাবালা পাল বাড়ির নং : এন0005 বয়স : 22 লিঙ্গ : পুরুষ	ZMJ2523918 ফটো উপলব্ধ
190 নাম : শ্যামা প্রসাদ পাল পিতার নাম: মলিন্দ্র নাথ পাল বাড়ির নং : 100 বয়স : 38 লিঙ্গ : পুরুষ	CGT2721280 ফটো উপলব্ধ	191 নাম : তাপস রায় পিতার নাম: তপন রায় বাড়ির নং : এন0008 বয়স : 23 লিঙ্গ : পুরুষ	ZMJ2487981 ফটো উপলব্ধ	192 নাম : বিশুজিৎ পাল পিতার নাম: ক্ষীরোদ পাল বাড়ির নং : N0017 বয়স : 24 লিঙ্গ : পুরুষ	ZMJ2353126 ফটো উপলব্ধ
193 নাম : মনিকা পাল স্বামীর নাম: বৃন্দেব পাল বাড়ির নং : এন0055 বয়স : 25 লিঙ্গ : মহিলা	ZMJ2484137 ফটো উপলব্ধ	194 নাম : সুধারানী পাল স্বামীর নাম: জীতিশ পাল বাড়ির নং : n0125 বয়স : 73 লিঙ্গ : মহিলা	WB/03/019/471297 ফটো উপলব্ধ	195 নাম : রাজেশ পাল মায়ের নাম: দেবাকু পাল বাড়ির নং : n0140 বয়স : 30 লিঙ্গ : পুরুষ	ZMJ1668532 ফটো উপলব্ধ
196 নাম : তুলসী রায় স্বামীর নাম: তপন রায় বাড়ির নং : n0004 বয়স : 41 লিঙ্গ : মহিলা	CGT2405421 ফটো উপলব্ধ	197 নাম : শ্যামলী পাল স্বামীর নাম: সল্লিক পাল বাড়ির নং : n0135 বয়স : 38 লিঙ্গ : মহিলা	ZMJ1366723 ফটো উপলব্ধ	198 নাম : উশেন্দ্রনাথ পাল পিতার নাম: রুদ্রমোহন পাল বাড়ির নং : n0023 বয়স : 72 লিঙ্গ : পুরুষ	ZMJ2322832 ফটো উপলব্ধ
199 নাম : সুবোধ পাল পিতার নাম: শিবদাস পাল বাড়ির নং : n0001 বয়স : 52 লিঙ্গ : পুরুষ	ZMJ2324622 ফটো উপলব্ধ	200 নাম : শ্রীদাম পাল পিতার নাম: রসিকলাল পাল বাড়ির নং : n0126 বয়স : 63 লিঙ্গ : পুরুষ	ZMJ2336212 ফটো উপলব্ধ	201 নাম : সুধীর পাল পিতার নাম: উশেন্দ্র নাথ পাল বাড়ির নং : n0023 বয়স : 46 লিঙ্গ : পুরুষ	CGT2161586 ফটো উপলব্ধ
202 নাম : অনিমা পাল স্বামীর নাম: দেবাকু পাল বাড়ির নং : n0140 বয়স : 45 লিঙ্গ : মহিলা	CGT2139335 ফটো উপলব্ধ	203 নাম : পম্পা পাল পিতার নাম: নিত্যানন্দ পাল বাড়ির নং : n0075 বয়স : 26 লিঙ্গ : মহিলা	ZMJ1536515 ফটো উপলব্ধ	204 নাম : আলপনা রায় পাল স্বামীর নাম: অনন্ত পাল বাড়ির নং : এন0002 বয়স : 29 লিঙ্গ : মহিলা	ZMJ2523900 ফটো উপলব্ধ
205 নাম : নিতোবালা পাল স্বামীর নাম: ভূষণ পাল বাড়ির নং : n0008 বয়স : 60 লিঙ্গ : মহিলা	ZMJ2314425 ফটো উপলব্ধ	206 নাম : জনকা পাল স্বামীর নাম: শৈলেন পাল বাড়ির নং : n0003 বয়স : 59 লিঙ্গ : মহিলা	WB/03/019/471312 ফটো উপলব্ধ	207 নাম : সল্লিক পাল পিতার নাম: বীরেন্দ্রনাথ পাল বাড়ির নং : n0135 বয়স : 46 লিঙ্গ : পুরুষ	CGT1278308 ফটো উপলব্ধ
208 নাম : উত্তম পাল পিতার নাম: সুনীল পাল বাড়ির নং : এন0002 বয়স : 25 লিঙ্গ : পুরুষ	ZMJ2483519 ফটো উপলব্ধ	Q নাম : সংগীতা পাল স্বামীর নাম: রুহীদাস পাল বাড়ির নং : এন0082 বয়স : 26 লিঙ্গ : মহিলা	ZMJ2123230 ফটো উপলব্ধ	210 নাম : কৃষ্ণমোহন পাল পিতার নাম: তরনী পাল বাড়ির নং : এন0097 বয়স : 32 লিঙ্গ : পুরুষ	ZMJ1668391 ফটো উপলব্ধ



বিধানসভা নির্বাচনক্ষেত্রের নং, নাম : 16-ময়নাগুড়ি  
ভাগ নং, নাম : 1-বাংরুর বাড়ী, কুমার পাড়া, যোগিনের বাড়ী

211 নাম : সঞ্জীতা পাল পিতার নাম: ক্ষীরোদ পাল বাড়ির নং : এন0017 বয়স : 22 লিঙ্গ : মহিলা	ZMJ2606580 ফটো উপলব্ধ	212 নাম : গণেশ পাল পিতার নাম: গোকুল পাল বাড়ির নং : এন0036 বয়স : 58 লিঙ্গ : পুরুষ	ZMJ2332351 ফটো উপলব্ধ	213 নাম : সত্যবালা পাল স্বামীর নাম: শিবদাস পাল বাড়ির নং : n0001 বয়স : 101 লিঙ্গ : মহিলা	ZMJ2332054 ফটো উপলব্ধ
214 নাম : বুদ্ধদেব পাল পিতার নাম: চৈত পাল বাড়ির নং : n0055 বয়স : 25 লিঙ্গ : পুরুষ	ZMJ2123057 ফটো উপলব্ধ	215 নাম : তরনী পাল পিতার নাম: ধরপক পাল বাড়ির নং : n0016 বয়স : 78 লিঙ্গ : পুরুষ	WB/03/019/471599 ফটো উপলব্ধ	216 নাম : শ্যামল পাল পিতার নাম: ভীমনাথ পাল বাড়ির নং : n0145 বয়স : 50 লিঙ্গ : পুরুষ	WB/03/019/471052 ফটো উপলব্ধ
217 নাম : নালভুকি পাল স্বামীর নাম: সনেশ পাল বাড়ির নং : n0150 বয়স : 62 লিঙ্গ : মহিলা	ZMJ2335297 ফটো উপলব্ধ	218 নাম : সৌরভ পাল পিতার নাম: গণেশ পাল বাড়ির নং : এন1007 বয়স : 21 লিঙ্গ : পুরুষ	ZMJ2696508 ফটো উপলব্ধ	219 নাম : কবিতা পাল(রায়) স্বামীর নাম: তাপস পাল বাড়ির নং : n0190 বয়স : 36 লিঙ্গ : মহিলা	ZMJ1403849 ফটো উপলব্ধ
220 নাম : বাবলু পৌল পিতার নাম: খকর পৌল বাড়ির নং : n0052 বয়স : 45 লিঙ্গ : পুরুষ	CGT1278209 ফটো উপলব্ধ	221 নাম : জয়ন্তী পাল স্বামীর নাম: বাবলু পৌল বাড়ির নং : n0052 বয়স : 40 লিঙ্গ : মহিলা	ZMJ0205963 ফটো উপলব্ধ	222 নাম : পূর্ণ বাড়ই পিতার নাম: পরেশ বাড়ই বাড়ির নং : n0129 বয়স : 47 লিঙ্গ : পুরুষ	CGT2405488 ফটো উপলব্ধ
223 নাম : নিখিল বাড়ই পিতার নাম: পরেশ বাড়ই বাড়ির নং : n0129 বয়স : 40 লিঙ্গ : পুরুষ	CGT2405496 ফটো উপলব্ধ	224 নাম : সরস্বতী বাড়ই স্বামীর নাম: পরেশ বাড়ই বাড়ির নং : n0129 বয়স : 69 লিঙ্গ : মহিলা	WB/03/019/471791 ফটো উপলব্ধ	225 নাম : ছায়া রায় স্বামীর নাম: নিখিল বাড়ই বাড়ির নং : এন0129 বয়স : 24 লিঙ্গ : মহিলা	ZMJ2523975 ফটো উপলব্ধ
226 নাম : পিঙ্কি বিশ্বাস পিতার নাম: অনিল বিশ্বাস বাড়ির নং : এন0067 বয়স : 24 লিঙ্গ : মহিলা	ZMJ2524023 ফটো উপলব্ধ	227 নাম : প্রদীপ বিশ্বাস পিতার নাম: জগদীশ চন্দ্র বিশ্বাস বাড়ির নং : n0086 বয়স : 33 লিঙ্গ : পুরুষ	ZMJ1437763 ফটো উপলব্ধ	228 নাম : সনাতন বিশ্বাস পিতার নাম: ভরত চন্দ্র বিশ্বাস বাড়ির নং : n0057 বয়স : 53 লিঙ্গ : পুরুষ	ZMJ2321438 ফটো উপলব্ধ
229 নাম : নয়ন সরকার(মজুমদার) স্বামীর নাম: দীপংকর মজুমদার বাড়ির নং : এন0059 বয়স : 23 লিঙ্গ : মহিলা	ZMJ2606549 ফটো উপলব্ধ	230 নাম : বাসন্তীরানী বিশ্বাস স্বামীর নাম: সুনিল চন্দ্র সরকার বাড়ির নং : n0083 বয়স : 54 লিঙ্গ : মহিলা	CGT0801241 ফটো উপলব্ধ	231 নাম : সাধনা বিশ্বাস স্বামীর নাম: পরিতোষ বিশ্বাস বাড়ির নং : n0030 বয়স : 56 লিঙ্গ : মহিলা	WB/03/019/471560 ফটো উপলব্ধ
232 নাম : অমূল্য বিশ্বাস পিতার নাম: জুরান বিশ্বাস বাড়ির নং : n0072 বয়স : 71 লিঙ্গ : পুরুষ	WB/03/019/471264 ফটো উপলব্ধ	233 নাম : মনোরঞ্জন বিশ্বাস পিতার নাম: কমল বিশ্বাস বাড়ির নং : n0068 বয়স : 42 লিঙ্গ : পুরুষ	CGT2404705 ফটো উপলব্ধ	234 নাম : মিঠু বিশ্বাস পিতার নাম: অনিল বিশ্বাস বাড়ির নং : n0067 বয়স : 31 লিঙ্গ : পুরুষ	ZMJ1668334 ফটো উপলব্ধ
235 নাম : নিখিল বিশ্বাস পিতার নাম: কমল বিশ্বাস বাড়ির নং : n0068 বয়স : 49 লিঙ্গ : পুরুষ	CGT1274174 ফটো উপলব্ধ	236 নাম : আমোদিনী বিশ্বাস স্বামীর নাম: অমূল্য বিশ্বাস বাড়ির নং : n0072 বয়স : 63 লিঙ্গ : মহিলা	WB/03/019/471443 ফটো উপলব্ধ	237 নাম : কালীপদ বিশ্বাস পিতার নাম: পাগল বিশ্বাস বাড়ির নং : n0062 বয়স : 60 লিঙ্গ : পুরুষ	ZMJ2336428 ফটো উপলব্ধ
238 নাম : পূর্ণিমা বর্মন ( বিশ্বাস ) স্বামীর নাম: ভগবান বিশ্বাস বাড়ির নং : N0067 বয়স : 25 লিঙ্গ : মহিলা	ZMJ2353530 ফটো উপলব্ধ	239 নাম : সেপালি বিশ্বাস স্বামীর নাম: গোবিন্দ বিশ্বাস বাড়ির নং : এন0030 বয়স : 24 লিঙ্গ : মহিলা	ZMJ2471688 ফটো উপলব্ধ	240 নাম : সাবিত্রী সিং স্বামীর নাম: সুশীল সিং বাড়ির নং : n0030 বয়স : 59 লিঙ্গ : মহিলা	WB/03/019/471354 ফটো উপলব্ধ

বিধানসভা নির্বাচনক্ষেত্রের নং, নাম : 16-ময়নাগুড়ি  
ভাগ নং, নাম : 1-বারুর বাড়ী, কুমার পাড়া, যোগিনের বাড়ী

241 নাম : সরস্বতী বিশ্বাস স্বামীর নাম: সুধীর বিশ্বাস বাড়ির নং : n0066 বয়স : 67 লিঙ্গ : মহিলা	ZMJ2326569 ফটো উপলব্ধ	242 নাম : কালীপদ বিশ্বাস পিতার নাম: প্রেমচরন বিশ্বাস বাড়ির নং : n0031 বয়স : 71 লিঙ্গ : পুরুষ	ZMJ2304863 ফটো উপলব্ধ	243 নাম : নমিতা বিশ্বাস(বাড়ই) স্বামীর নাম: নিত্যালাল বিশ্বাস বাড়ির নং : n0072 বয়স : 36 লিঙ্গ : মহিলা	WB/03/017/126480 ফটো উপলব্ধ
244 নাম : রিনা বিশ্বাস স্বামীর নাম: হরিদাস বিশ্বাস বাড়ির নং : n0059 বয়স : 53 লিঙ্গ : মহিলা	ZMJ1871995 ফটো উপলব্ধ	245 নাম : উত্তম কুমার বিশ্বাস পিতার নাম: ভরত চন্দ্র বিশ্বাস বাড়ির নং : n0057 বয়স : 41 লিঙ্গ : পুরুষ	CGT2404747 ফটো উপলব্ধ	246 নাম : সরস্বতী বিশ্বাস স্বামীর নাম: খুশীমোহন বিশ্বাস বাড়ির নং : n0043 বয়স : 59 লিঙ্গ : মহিলা	ZMJ2332104 ফটো উপলব্ধ
247 নাম : উষারানী বিশ্বাস স্বামীর নাম: পায়ন বিশ্বাস বাড়ির নং : n0069 বয়স : 70 লিঙ্গ : মহিলা	ZMJ2309136 ফটো উপলব্ধ	248 নাম : গোপাল কুমার বিশ্বাস পিতার নাম: রতন কুমার বিশ্বাস বাড়ির নং : n0041 বয়স : 48 লিঙ্গ : পুরুষ	CGT1277631 ফটো উপলব্ধ	249 নাম : গোবিন্দ বিশ্বাস পিতার নাম: পরিতোষ বিশ্বাস বাড়ির নং : n0030 বয়স : 31 লিঙ্গ : পুরুষ	ZMJ1536465 ফটো উপলব্ধ
250 নাম : প্রতিমা বিশ্বাস কবিরাজ স্বামীর নাম: লক্ষ্মণ বিশ্বাস বাড়ির নং : এন0044 বয়স : 26 লিঙ্গ : মহিলা	ZMJ2178788 ফটো উপলব্ধ	251 নাম : শিপ্রা রানী বিশ্বাস স্বামীর নাম: নিরঞ্জন বিশ্বাস বাড়ির নং : n0027 বয়স : 41 লিঙ্গ : মহিলা	CGT2502698 ফটো উপলব্ধ	252 নাম : দীপঙ্কর মজুমদার পিতার নাম: পবিত্র মজুমদার বাড়ির নং : n0059 বয়স : 35 লিঙ্গ : পুরুষ	ZMJ1240084 ফটো উপলব্ধ
253 নাম : রঞ্জন বিশ্বাস পিতার নাম: কমল বিশ্বাস বাড়ির নং : n0068 বয়স : 38 লিঙ্গ : পুরুষ	CGT2571404 ফটো উপলব্ধ	254 নাম : পায়ন বিশ্বাস পিতার নাম: কম্পনাথ বিশ্বাস বাড়ির নং : n0069 বয়স : 69 লিঙ্গ : পুরুষ	ZMJ2309128 ফটো উপলব্ধ	255 নাম : অর্চনা বিশ্বাস স্বামীর নাম: প্রফুল্ল বিশ্বাস বাড়ির নং : n0033 বয়স : 39 লিঙ্গ : মহিলা	ZMJ1366905 ফটো উপলব্ধ
256 নাম : হরেন্দ্র নাথ বিশ্বাস পিতার নাম: পরিতোষ বিশ্বাস বাড়ির নং : N0029 বয়স : 25 লিঙ্গ : পুরুষ	ZMJ2353191 ফটো উপলব্ধ	257 নাম : সাবিত্রী বিশ্বাস স্বামীর নাম: কালীপদ বিশ্বাস বাড়ির নং : n0032 বয়স : 66 লিঙ্গ : মহিলা	WB/03/019/471559 ফটো উপলব্ধ	258 নাম : প্রফুল্ল বিশ্বাস পিতার নাম: মেঘলাল বিশ্বাস বাড়ির নং : n0033 বয়স : 59 লিঙ্গ : পুরুষ	WB/03/019/471339 ফটো উপলব্ধ
259 নাম : সুজিত বিশ্বাস পিতার নাম: খুশীমোহন বিশ্বাস বাড়ির নং : n0043 বয়স : 32 লিঙ্গ : পুরুষ	ZMJ1536457 ফটো উপলব্ধ	260 নাম : আনন্দ বিশ্বাস পিতার নাম: তারাপদ বিশ্বাস বাড়ির নং : n0032 বয়স : 32 লিঙ্গ : পুরুষ	ZMJ1536481 ফটো উপলব্ধ	261 নাম : মঞ্জুবালা বিশ্বাস স্বামীর নাম: বাদল বিশ্বাস বাড়ির নং : n0041 বয়স : 51 লিঙ্গ : মহিলা	WB/03/019/471355 ফটো উপলব্ধ
262 নাম : পার্বতী বিশ্বাস স্বামীর নাম: সনাতন বিশ্বাস বাড়ির নং : n0057 বয়স : 45 লিঙ্গ : মহিলা	CGT2404754 ফটো উপলব্ধ	263 নাম : ভগবান বিশ্বাস পিতার নাম: অনিল বাশ্বাস বাড়ির নং : n0067 বয়স : 29 লিঙ্গ : পুরুষ	ZMJ1789668 ফটো উপলব্ধ	264 নাম : ভরত চন্দ্র বিশ্বাস পিতার নাম: মতিলাল বিশ্বাস বাড়ির নং : n0057 বয়স : 82 লিঙ্গ : পুরুষ	ZMJ2321396 ফটো উপলব্ধ
265 নাম : পরিতোষ বিশ্বাস পিতার নাম: শ্রীদাম বিশ্বাস বাড়ির নং : n0029 বয়স : 56 লিঙ্গ : পুরুষ	WB/03/019/471591 ফটো উপলব্ধ	266 নাম : মামনী বিশ্বাস পিতার নাম: কালীপদ বিশ্বাস বাড়ির নং : n0062 বয়স : 31 লিঙ্গ : মহিলা	ZMJ1872126 ফটো উপলব্ধ	267 নাম : মায়ারানী বিশ্বাস স্বামীর নাম: জগদীশ বিশ্বাস বাড়ির নং : n0086 বয়স : 63 লিঙ্গ : মহিলা	WB/03/019/471466 ফটো উপলব্ধ
268 নাম : বুন সরকার (বিশ্বাস) স্বামীর নাম: খোকন সরকার (বিশ্বাস) বাড়ির নং : n0037 বয়স : 40 লিঙ্গ : মহিলা	CGT2405512 ফটো উপলব্ধ	269 নাম : বিবেকানন্দ বিশ্বাস পিতার নাম: পরিতোষ বিশ্বাস বাড়ির নং : n0206 বয়স : 27 লিঙ্গ : পুরুষ	ZMJ1984939 ফটো উপলব্ধ	270 নাম : বলরাম বিশ্বাস পিতার নাম: পরিতোষ বিশ্বাস বাড়ির নং : n0206 বয়স : 27 লিঙ্গ : পুরুষ	ZMJ1984947 ফটো উপলব্ধ



বিধানসভা নির্বাচনক্ষেত্রের নং, নাম : 16-ময়নাগুড়ি  
ভাগ নং, নাম : 1-বাংরুর বাড়ী, কুমার পাড়া, যোগিনের বাড়ী

271 নাম : শশীবালা বিশ্বাস স্বামীর নাম: নবদ্বীপ বিশ্বাস বাড়ির নং : n0038 বয়স : 57 লিঙ্গ : মহিলা	WB/03/019/471479	ফটো উপলব্ধ	272 নাম : অনিল বিশ্বাস পিতার নাম: হীরালাল বিশ্বাস বাড়ির নং : n0067 বয়স : 71 লিঙ্গ : পুরুষ	ZMJ2297562	ফটো উপলব্ধ	273 নাম : নবদ্বীপ বিশ্বাস পিতার নাম: নরেন বিশ্বাস বাড়ির নং : n0038 বয়স : 56 লিঙ্গ : পুরুষ	WB/03/019/471706	ফটো উপলব্ধ
274 নাম : পরিতোষ বিশ্বাস পিতার নাম: প্রেমচরন বিশ্বাস বাড়ির নং : n0030 বয়স : 63 লিঙ্গ : পুরুষ	WB/03/019/471657	ফটো উপলব্ধ	275 নাম : অমল বিশ্বাস পিতার নাম: শ্রীদাম বিশ্বাস বাড়ির নং : n0029 বয়স : 44 লিঙ্গ : পুরুষ	CGT2218691	ফটো উপলব্ধ	276 নাম : কল্যাণী সরকার স্বামীর নাম: রতন সরকার বাড়ির নং : n0029 বয়স : 41 লিঙ্গ : মহিলা	ZMJ1789684	ফটো উপলব্ধ
277 নাম : শোভারানী বিশ্বাস স্বামীর নাম: পরিতোষ বিশ্বাস বাড়ির নং : n0029 বয়স : 48 লিঙ্গ : মহিলা	CGT2218634	ফটো উপলব্ধ	278 নাম : বিনোদিনী বিশ্বাস স্বামীর নাম: কমল বিশ্বাস বাড়ির নং : n0068 বয়স : 68 লিঙ্গ : মহিলা	WB/03/019/471383	ফটো উপলব্ধ	279 নাম : হরেকৃষ্ণ মজুমদার পিতার নাম: পবিত্র মজুমদার বাড়ির নং : n0059 বয়স : 52 লিঙ্গ : পুরুষ	ZMJ2330645	ফটো উপলব্ধ
280 নাম : খুশীমোহন বিশ্বাস পিতার নাম: কানাইলাল বিশ্বাস বাড়ির নং : n0043 বয়স : 65 লিঙ্গ : পুরুষ	ZMJ2325074	ফটো উপলব্ধ	281 নাম : সুনীলচন্দ্র বিশ্বাস পিতার নাম: অনিল বিশ্বাস বাড়ির নং : n0083 বয়স : 61 লিঙ্গ : পুরুষ	CGT0801233	ফটো উপলব্ধ	282 নাম : জয়ন্তী বিশ্বাস স্বামীর নাম: অমল বিশ্বাস বাড়ির নং : n0029 বয়স : 42 লিঙ্গ : মহিলা	ZMJ1152396	ফটো উপলব্ধ
283 নাম : আমোদিনী বিশ্বাস স্বামীর নাম: অমৃত চন্দ্র বিশ্বাস বাড়ির নং : n0043 বয়স : 43 লিঙ্গ : মহিলা	CGT2160901	ফটো উপলব্ধ	284 নাম : রাম প্রসাদ বিশ্বাস পিতার নাম: সুবল বিশ্বাস বাড়ির নং : n0044 বয়স : 47 লিঙ্গ : পুরুষ	CGT1276716	ফটো উপলব্ধ	285 নাম : খুশীমোহন বিশ্বাস পিতার নাম: অনিল বিশ্বাস বাড়ির নং : n0067 বয়স : 40 লিঙ্গ : পুরুষ	CGT2502664	ফটো উপলব্ধ
286 নাম : কানাই বিশ্বাস পিতার নাম: সুধীর বিশ্বাস বাড়ির নং : n0043 বয়স : 29 লিঙ্গ : পুরুষ	ZMJ1789536	ফটো উপলব্ধ	287 নাম : উষারানী বিশ্বাস স্বামীর নাম: অনিল বিশ্বাস বাড়ির নং : n0083 বয়স : 81 লিঙ্গ : মহিলা	WB/03/019/471464	ফটো উপলব্ধ	288 নাম : পার্বতী বিশ্বাস স্বামীর নাম: অনিল বিশ্বাস বাড়ির নং : n0067 বয়স : 61 লিঙ্গ : মহিলা	ZMJ2311033	ফটো উপলব্ধ
289 নাম : কীর্তনা বিশ্বাস স্বামীর নাম: চানমোহন বিশ্বাস বাড়ির নং : n0039 বয়স : 71 লিঙ্গ : মহিলা	WB/03/019/471644	ফটো উপলব্ধ	290 নাম : সুদর্শন বিশ্বাস পিতার নাম: নিধির বিশ্বাস বাড়ির নং : এন0065 বয়স : 24 লিঙ্গ : পুরুষ	ZMJ2606556	ফটো উপলব্ধ	291 নাম : লিটন বিশ্বাস পিতার নাম: রামপ্রসাদ বিশ্বাস বাড়ির নং : এন0044 বয়স : 21 লিঙ্গ : পুরুষ	ZMJ2606507	ফটো উপলব্ধ
292 নাম : কৃষ্ণ বিশ্বাস পিতার নাম: অনিল বিশ্বাস বাড়ির নং : n0067 বয়স : 27 লিঙ্গ : পুরুষ	ZMJ2095701	ফটো উপলব্ধ	293 নাম : রুহিত কুমার বিশ্বাস পিতার নাম: নিখিল চন্দ্র বিশ্বাস বাড়ির নং : n0068 বয়স : 27 লিঙ্গ : পুরুষ	ZMJ2095651	ফটো উপলব্ধ	294 নাম : বিক্রম বিশ্বাস পিতার নাম: বাদল বিশ্বাস বাড়ির নং : n0041 বয়স : 29 লিঙ্গ : পুরুষ	ZMJ2095677	ফটো উপলব্ধ
295 নাম : বাসুদেব বিশ্বাস পিতার নাম: নবদ্বীপ বিশ্বাস বাড়ির নং : এন0038 বয়স : 25 লিঙ্গ : পুরুষ	ZMJ2123172	ফটো উপলব্ধ	296 নাম : সুব্রত বিশ্বাস পিতার নাম: নবদ্বীপ বিশ্বাস বাড়ির নং : n00209 বয়স : 28 লিঙ্গ : পুরুষ	ZMJ1984970	ফটো উপলব্ধ	297 নাম : সন্ধ্যা বিশ্বাস স্বামীর নাম: প্রদীপ বিশ্বাস বাড়ির নং : N0086 বয়স : 30 লিঙ্গ : মহিলা	ZMJ1985001	ফটো উপলব্ধ
298 নাম : অর্পিতা মজুমদার পিতার নাম: হরেকৃষ্ণ মজুমদার বাড়ির নং : এন0059 বয়স : 24 লিঙ্গ : মহিলা	ZMJ2488039	ফটো উপলব্ধ	299 নাম : কমল বিশ্বাস পিতার নাম: গঙ্গাচরন বিশ্বাস বাড়ির নং : n0068 বয়স : 78 লিঙ্গ : পুরুষ	WB/03/019/471141	ফটো উপলব্ধ	Q 300 নাম : মিনতী বিশ্বাস(সন্ন্যাসী) স্বামীর নাম: উত্তম কুমার বিশ্বাস বাড়ির নং : বয়স : 28 লিঙ্গ : মহিলা	ZMJ2095867	ফটো উপলব্ধ



বিধানসভা নির্বাচনক্ষেত্রের নং, নাম : 16-ময়নাগুড়ি  
ভাগ নং, নাম : 1-বাংরুর বাড়ী, কুমার পাড়া, যোগিনের বাড়ী

301 নাম : দীনবন্ধু বিশ্বাস পিতার নাম: সুধীর বিশ্বাস বাড়ির নং : n0066 বয়স : 35 লিঙ্গ : পুরুষ	ZMJ1240035 ফটো উপলব্ধ	302 নাম : নিরঞ্জন বিশ্বাস পিতার নাম: ফলিন্দ্রনাথ বিশ্বাস বাড়ির নং : n0027 বয়স : 46 লিঙ্গ : পুরুষ	CGT1274422 ফটো উপলব্ধ	303 নাম : সুকুমার বিশ্বাস পিতার নাম: সুধীর বিশ্বাস বাড়ির নং : 69 বয়স : 36 লিঙ্গ : পুরুষ	CGT2721389 ফটো উপলব্ধ
304 নাম : দিপিকা রায় স্বামীর নাম: বিশ্বজিৎ রায় বাড়ির নং : n0091 বয়স : 31 লিঙ্গ : মহিলা	ZMJ1789643 ফটো উপলব্ধ	305 নাম : চামেলী বিশ্বাস স্বামীর নাম: অখিলচন্দ্র বিশ্বাস বাড়ির নং : n0083 বয়স : 42 লিঙ্গ : মহিলা	CGT2502771 ফটো উপলব্ধ	306 নাম : সনজীৎ বিশ্বাস পিতার নাম: অনিল চন্দ্র বিশ্বাস বাড়ির নং : n0083 বয়স : 42 লিঙ্গ : পুরুষ	CGT2502763 ফটো উপলব্ধ
307 নাম : সুরজিৎ বিশ্বাস পিতার নাম: নিরঞ্জন বিশ্বাস বাড়ির নং : n0037 বয়স : 26 লিঙ্গ : পুরুষ	ZMJ2095826 ফটো উপলব্ধ	308 নাম : অঙ্কিতা বিশ্বাস পিতার নাম: সুনীল চন্দ্র বিশ্বাস বাড়ির নং : n0231 বয়স : 26 লিঙ্গ : মহিলা	ZMJ2095727 ফটো উপলব্ধ	309 নাম : অখিল বিশ্বাস পিতার নাম: কমল বিশ্বাস বাড়ির নং : n0068 বয়স : 45 লিঙ্গ : পুরুষ	CGT1274489 ফটো উপলব্ধ
310 নাম : অঞ্জলি বিশ্বাস স্বামীর নাম: গোপাল কুমার বিশ্বাস বাড়ির নং : n0041 বয়স : 41 লিঙ্গ : মহিলা	CGT2645307 ফটো উপলব্ধ	Q 311 নাম : নয়নতারা বিশ্বাস স্বামীর নাম: বনটু বিশ্বাস বাড়ির নং : এন0068 বয়স : 24 লিঙ্গ : মহিলা	ZMJ2524114 ফটো উপলব্ধ	312 নাম : সুকুমার বিশ্বাস পিতার নাম: নবদ্বীপ বিশ্বাস বাড়ির নং : কুমারপাড়া বয়স : 22 লিঙ্গ : পুরুষ	ZMJ2524098 ফটো উপলব্ধ
313 নাম : আশুতোষ বিশ্বাস স্বামীর নাম: কালীপদ বিশ্বাস বাড়ির নং : n0062 বয়স : 54 লিঙ্গ : মহিলা	ZMJ2336444 ফটো উপলব্ধ	314 নাম : সুকরু রায় পিতার নাম: ভুলা রায় বাড়ির নং : n0091 বয়স : 69 লিঙ্গ : পুরুষ	ZMJ2331643 ফটো উপলব্ধ	315 নাম : মানব কুমার বিশ্বাস পিতার নাম: নিখিল বিশ্বাস বাড়ির নং : এন0068 বয়স : 22 লিঙ্গ : পুরুষ	ZMJ2524049 ফটো উপলব্ধ
316 নাম : প্রিয়ঙ্কা সরকার (বিশ্বাস) স্বামীর নাম: সুজিত বিশ্বাস বাড়ির নং : এন0043 বয়স : 25 লিঙ্গ : মহিলা	ZMJ2523942 ফটো উপলব্ধ	317 নাম : নিত্যালাল বিশ্বাস পিতার নাম: অমল্য বিশ্বাস বাড়ির নং : n0072 বয়স : 37 লিঙ্গ : পুরুষ	CGT2645349 ফটো উপলব্ধ	318 নাম : দীনবালা রায় স্বামীর নাম: শুকারু রায় বাড়ির নং : n0091 বয়স : 63 লিঙ্গ : মহিলা	WB/03/019/471331 ফটো উপলব্ধ
319 নাম : জ্যোৎস্না বিশ্বাস (রায়) স্বামীর নাম: রামপ্রসাদ বিশ্বাস বাড়ির নং : n0044 বয়স : 42 লিঙ্গ : মহিলা	ZMJ1536705 ফটো উপলব্ধ	320 নাম : সুবল বিশ্বাস পিতার নাম: পরান বিশ্বাস বাড়ির নং : n0091 বয়স : 77 লিঙ্গ : পুরুষ	WB/03/019/471173 ফটো উপলব্ধ	321 নাম : নিরঞ্জন বিশ্বাস পিতার নাম: নরেন বিশ্বাস বাড়ির নং : n0037 বয়স : 57 লিঙ্গ : পুরুষ	WB/03/019/471595 ফটো উপলব্ধ
322 নাম : অমল্য বিশ্বাস পিতার নাম: মেঘালাল বিশ্বাস বাড়ির নং : n0033 বয়স : 41 লিঙ্গ : পুরুষ	CGT2571412 ফটো উপলব্ধ	323 নাম : দুর্গারানী বিশ্বাস স্বামীর নাম: নিখিল বিশ্বাস বাড়ির নং : n0068 বয়স : 44 লিঙ্গ : মহিলা	CGT2161610 ফটো উপলব্ধ	324 নাম : লক্ষ্মন বিশ্বাস স্বামীর নাম: বাসন্তী বিশ্বাস বাড়ির নং : n0044 বয়স : 32 লিঙ্গ : পুরুষ	ZMJ1536424 ফটো উপলব্ধ
325 নাম : আশুতোষ বিশ্বাস পিতার নাম: জগদীশচন্দ্র বিশ্বাস বাড়ির নং : n0086 বয়স : 41 লিঙ্গ : পুরুষ	CGT2502714 ফটো উপলব্ধ	326 নাম : চম্পা মজুমদার(বিশ্বাস) স্বামীর নাম: বিষ্ণুপদ মজুমদার বাড়ির নং : n0059 বয়স : 38 লিঙ্গ : মহিলা	ZMJ1239854 ফটো উপলব্ধ	327 নাম : লিপিকা বিশ্বাস পিতার নাম: নিরঞ্জন বিশ্বাস বাড়ির নং : এন1007 বয়স : 20 লিঙ্গ : মহিলা	ZMJ2671097 ফটো উপলব্ধ
328 নাম : বিষ্ণুপদ মজুমদার পিতার নাম: পবিত্র মজুমদার বাড়ির নং : n0059 বয়স : 42 লিঙ্গ : পুরুষ	CGT2404762 ফটো উপলব্ধ	329 নাম : আখিরানী মজুমদার স্বামীর নাম: হরেকৃষ্ণ মজুমদার বাড়ির নং : n0059 বয়স : 42 লিঙ্গ : মহিলা	CGT2218642 ফটো উপলব্ধ	330 নাম : আশা পূর্ণ বিশ্বাস পিতার নাম: পাষাণ বিশ্বাস বাড়ির নং : এন0069 বয়স : 21 লিঙ্গ : পুরুষ	ZMJ2606572 ফটো উপলব্ধ



বিধানসভা নির্বাচনক্ষেত্রের নং, নাম : 16-ময়নাগুড়ি  
ভাগ নং, নাম : 1-বারংর বাড়ী, কুমার পাড়া, যোগিনের বাড়ী

331	ZMJ2523868	ফটো উপলব্ধ	332	ZMJ2523835	ফটো উপলব্ধ	333	CGT2160976	ফটো উপলব্ধ
নাম : জয়ন্ত বিশ্বাস পিতার নাম: খুশি মোহন বিশ্বাস বাড়ির নং : কুমারপাড়া বয়স : 27 লিঙ্গ : পুরুষ			নাম : সংগীতা বিশ্বাস মন্ডল স্বামীর নাম: বাবলু বিশ্বাস বাড়ির নং : এন0065 বয়স : 26 লিঙ্গ : মহিলা			নাম : জয়ন্তী বিশ্বাস স্বামীর নাম: রাম প্রসাদ বিশ্বাস বাড়ির নং : n0044 বয়স : 43 লিঙ্গ : মহিলা		
334	WB/03/019/471475	ফটো উপলব্ধ	335	ZMJ2041895	ফটো উপলব্ধ	336	ZMJ2524080	ফটো উপলব্ধ
নাম : কমলারানী বিশ্বাস স্বামীর নাম: নিরঞ্জন বিশ্বাস বাড়ির নং : n0037 বয়স : 53 লিঙ্গ : মহিলা			নাম : বাবলু বিশ্বাস পিতার নাম: নিধির বিশ্বাস বাড়ির নং : n0065 বয়স : 35 লিঙ্গ : পুরুষ			নাম : বিশ্বজিৎ বিশ্বাস পিতার নাম: নিরঞ্জন বিশ্বাস বাড়ির নং : এন0037 বয়স : 22 লিঙ্গ : পুরুষ		
337	ZMJ2523967	ফটো উপলব্ধ	338	ZMJ2523959	ফটো উপলব্ধ	339	ZMJ2524106	ফটো উপলব্ধ
নাম : সুস্মিতা বিশ্বাস পিতার নাম: বাদল বিশ্বাস বাড়ির নং : এন0041 বয়স : 22 লিঙ্গ : মহিলা			নাম : সৌভিক বিশ্বাস পিতার নাম: খুশীমোহন বিশ্বাস বাড়ির নং : এন0043 বয়স : 22 লিঙ্গ : পুরুষ			নাম : ফুলনদেবী বিশ্বাস পিতার নাম: নিখিল বিশ্বাস বাড়ির নং : এন0068 বয়স : 25 লিঙ্গ : মহিলা		
340	ZMJ2339018	ফটো উপলব্ধ	341	ZMJ1789742	ফটো উপলব্ধ	342	ZMJ1366897	ফটো উপলব্ধ
নাম : ক্ষণ বিশ্বাস স্বামীর নাম: নিধির বিশ্বাস বাড়ির নং : n0217 বয়স : 50 লিঙ্গ : মহিলা			নাম : পরমানন্দ বিশ্বাস পিতার নাম: তারাপদ বিশ্বাস বাড়ির নং : n0032 বয়স : 30 লিঙ্গ : পুরুষ			নাম : পানু কুমার বিশ্বাস পিতার নাম: সুধীর বিশ্বাস বাড়ির নং : n0066 বয়স : 35 লিঙ্গ : পুরুষ		
343	ZMJ1789650	ফটো উপলব্ধ	344	ZMJ2524064	ফটো উপলব্ধ	345	ZMJ1985050	ফটো উপলব্ধ
নাম : শোভা বিশ্বাস স্বামীর নাম: মনোরঞ্জন বিশ্বাস বাড়ির নং : n0068 বয়স : 37 লিঙ্গ : মহিলা			নাম : মামুনি মন্ডল (বিশ্বাস) স্বামীর নাম: অমূল্য বিশ্বাস বাড়ির নং : এন0033 বয়স : 24 লিঙ্গ : মহিলা			নাম : মেনকা বিশ্বাস স্বামীর নাম: সুকুমার বিশ্বাস বাড়ির নং : N00 বয়স : 28 লিঙ্গ : মহিলা		
346	ZMJ1209675	ফটো উপলব্ধ	347	CGT1277649	ফটো উপলব্ধ	348	CGT2645463	ফটো উপলব্ধ
নাম : ঝকু বিশ্বাস পিতার নাম: কমল বিশ্বাস বাড়ির নং : n0068 বয়স : 36 লিঙ্গ : পুরুষ			নাম : অমৃত চন্দ্র বিশ্বাস পিতার নাম: কানাইলাল বিশ্বাস বাড়ির নং : n0043 বয়স : 48 লিঙ্গ : পুরুষ			নাম : সঞ্জয় বিশ্বাস পিতার নাম: কমল বিশ্বাস বাড়ির নং : n0068 বয়স : 37 লিঙ্গ : পুরুষ		
349	ZMJ2326577	ফটো উপলব্ধ	350	ZMJ2523819	ফটো উপলব্ধ	351	ZMJ2523793	ফটো উপলব্ধ
নাম : সুধীর বিশ্বাস পিতার নাম: পাগল বিশ্বাস বাড়ির নং : n0066 বয়স : 77 লিঙ্গ : পুরুষ			নাম : সরস্বতী দে বিশ্বাস স্বামীর নাম: রোহিত কুমার বিশ্বাস বাড়ির নং : এন০০৬৮ বয়স : 23 লিঙ্গ : মহিলা			নাম : অসীম বিশ্বাস পিতার নাম: অখিল বিশ্বাস বাড়ির নং : এন0068 বয়স : 24 লিঙ্গ : পুরুষ		
352	ZMJ2523991	ফটো উপলব্ধ	353	ZMJ2353688	ফটো উপলব্ধ	354	ZMJ1536614	ফটো উপলব্ধ
নাম : পূর্ণিমা সরকার বিশ্বাস স্বামীর নাম: কৃষ্ণ বিশ্বাস বাড়ির নং : এন0067 বয়স : 23 লিঙ্গ : মহিলা			নাম : কৌশিক বিশ্বাস পিতার নাম: সনাতন বিশ্বাস বাড়ির নং : N0057 বয়স : 24 লিঙ্গ : পুরুষ			নাম : কমলা বিশ্বাস স্বামীর নাম: আশুতোষ বিশ্বাস বাড়ির নং : n0086 বয়স : 33 লিঙ্গ : মহিলা		
355	CGT2502730	ফটো উপলব্ধ	356	NGW1283100	ফটো উপলব্ধ	357	CGT1277250	ফটো উপলব্ধ
নাম : বিশাখা বিশ্বাস স্বামীর নাম: অমৃতচন্দ্র বিশ্বাস বাড়ির নং : n0083 বয়স : 42 লিঙ্গ : মহিলা			নাম : স্বর্নলতা বিশ্বাস স্বামীর নাম: সঞ্জীত বিশ্বাস বাড়ির নং : n0083 বয়স : 39 লিঙ্গ : মহিলা			নাম : অমৃত চন্দ্র বিশ্বাস পিতার নাম: অনিল বিশ্বাস বাড়ির নং : n0083 বয়স : 54 লিঙ্গ : পুরুষ		
358	ZMJ0206730	ফটো উপলব্ধ	359	WB/03/019/471553	ফটো উপলব্ধ	360	WB/03/019/471558	ফটো উপলব্ধ
নাম : অনন্ত বিশ্বাস পিতার নাম: কানাই লাল বিশ্বাস বাড়ির নং : n0043 বয়স : 48 লিঙ্গ : পুরুষ			নাম : তারামনি বিশ্বাস স্বামীর নাম: তারাপদ বিশ্বাস বাড়ির নং : n0032 বয়স : 69 লিঙ্গ : মহিলা			নাম : যশোদা বিশ্বাস স্বামীর নাম: মেঘলাল বিশ্বাস বাড়ির নং : n0033 বয়স : 96 লিঙ্গ : মহিলা		



বিধানসভা নির্বাচনক্ষেত্রের নং, নাম : 16-ময়নাগুড়ি  
ভাগ নং, নাম : 1-বারংর বাড়ী, কুমার পাড়া, যোগিনের বাড়ী

361 নাম : জয়কুমার বিশ্বাস পিতার নাম: প্রফুল্লা বিশ্বাস বাড়ির নং : এন0033 বয়স : 22 লিঙ্গ : পুরুষ	ZMJ2692762 ফটো উপলব্ধ	362 নাম : বাদল বিশ্বাস পিতার নাম: রতন বিশ্বাস বাড়ির নং : n0041 বয়স : 58 লিঙ্গ : পুরুষ	WB/03/019/471593 ফটো উপলব্ধ	363 নাম : তারাপদ বিশ্বাস পিতার নাম: প্রেমচরন বিশ্বাস বাড়ির নং : n0032 বয়স : 75 লিঙ্গ : পুরুষ	WB/03/019/471259 ফটো উপলব্ধ
364 নাম : প্রীতিলতা বিশ্বাস পিতার নাম: সনাতন বিশ্বাস বাড়ির নং : এন0057 বয়স : 22 লিঙ্গ : মহিলা	ZMJ2606531 ফটো উপলব্ধ	365 নাম : শুভঙ্কর মজুমদার পিতার নাম: পবিত্র মজুমদার বাড়ির নং : n0059 বয়স : 38 লিঙ্গ : পুরুষ	CGT2645356 ফটো উপলব্ধ	366 নাম : প্রিয়ান্বিতা সরকার মজুমদার স্বামীর নাম: শুভঙ্কর মজুমদার বাড়ির নং : এন0059 বয়স : 27 লিঙ্গ : মহিলা	RIY2180362 ফটো উপলব্ধ
367 নাম : হেমলা বিশ্বাস স্বামীর নাম: কানাইলাল বিশ্বাস বাড়ির নং : n0043 বয়স : 76 লিঙ্গ : মহিলা	ZMJ2331890 ফটো উপলব্ধ	368 নাম : ননী গোপাল বিশ্বাস পিতার নাম: কালীপদ বিশ্বাস বাড়ির নং : n0031 বয়স : 39 লিঙ্গ : পুরুষ	CGT2405462 ফটো উপলব্ধ	369 নাম : লক্ষী বিশ্বাস স্বামীর নাম: শ্রীদাম বিশ্বাস বাড়ির নং : n0029 বয়স : 75 লিঙ্গ : মহিলা	WB/03/019/471582 ফটো উপলব্ধ
370 নাম : মমতা বিশ্বাস (মন্ডল) স্বামীর নাম: সঞ্জয় বিশ্বাস বাড়ির নং : n0198 বয়স : 31 লিঙ্গ : মহিলা	ZMJ1710938 ফটো উপলব্ধ	371 নাম : পূর্ণিমা মন্ডল পিতার নাম: গোপাল চন্দ্র মন্ডল বাড়ির নং : n0170 বয়স : 30 লিঙ্গ : মহিলা	NEV1702570 ফটো উপলব্ধ	Q 372 নাম : কার্তিক মজুমদার পিতার নাম: আকালী মজুমদার বাড়ির নং : বয়স : 42 লিঙ্গ : পুরুষ	ZMJ1240019 ফটো উপলব্ধ
373 নাম : চপলা মজুমদার স্বামীর নাম: আকালী মজুমদার বাড়ির নং : n0170 বয়স : 37 লিঙ্গ : মহিলা	ZMJ1239961 ফটো উপলব্ধ	374 নাম : মন্তোশ মন্ডল পিতার নাম: খুশীমোহন মন্ডল বাড়ির নং : এন0087 বয়স : 26 লিঙ্গ : পুরুষ	ZMJ2123263 ফটো উপলব্ধ	375 নাম : মধুমালা মণ্ডল স্বামীর নাম: সুধীর মণ্ডল বাড়ির নং : n0195 বয়স : 34 লিঙ্গ : মহিলা	ZMJ1536648 ফটো উপলব্ধ
376 নাম : সরস্বতী মন্ডল স্বামীর নাম: জীবন মন্ডল বাড়ির নং : n0085 বয়স : 39 লিঙ্গ : মহিলা	CGT2502649 ফটো উপলব্ধ	377 নাম : খুশীমোহন মণ্ডল পিতার নাম: আদানাথ মণ্ডল বাড়ির নং : n0087 বয়স : 62 লিঙ্গ : পুরুষ	ZMJ2308476 ফটো উপলব্ধ	378 নাম : বাপ্পা মন্ডল পিতার নাম: বাসুদেব মন্ডল বাড়ির নং : n0085 বয়স : 30 লিঙ্গ : পুরুষ	ZMJ1789700 ফটো উপলব্ধ
379 নাম : গোলাপী পাল (মন্ডল) স্বামীর নাম: সঞ্জয় পাল বাড়ির নং : n0048 বয়স : 32 লিঙ্গ : মহিলা	ZMJ1668425 ফটো উপলব্ধ	380 নাম : সুফল মন্ডল পিতার নাম: রাধাগোবিন্দ মন্ডল বাড়ির নং : n0048 বয়স : 30 লিঙ্গ : পুরুষ	ZMJ1789577 ফটো উপলব্ধ	381 নাম : তাপস মন্ডল পিতার নাম: খুশীমোহন মন্ডল বাড়ির নং : n0087 বয়স : 34 লিঙ্গ : পুরুষ	ZMJ1437755 ফটো উপলব্ধ
382 নাম : রবিন মন্ডল পিতার নাম: খুশীমোহন মন্ডল বাড়ির নং : n0087 বয়স : 29 লিঙ্গ : পুরুষ	ZMJ1789726 ফটো উপলব্ধ	383 নাম : চম্পা মন্ডল (মল্লিক) স্বামীর নাম: উৎপল মন্ডল বাড়ির নং : n0071 বয়স : 26 লিঙ্গ : মহিলা	ZMJ2095859 ফটো উপলব্ধ	384 নাম : সুধীর মণ্ডল পিতার নাম: মঙ্গল মণ্ডল বাড়ির নং : n0036 বয়স : 50 লিঙ্গ : পুরুষ	WB/03/019/471171 ফটো উপলব্ধ
385 নাম : প্রসন্ন মন্ডল পিতার নাম: মঙ্গল মন্ডল বাড়ির নং : n0036 বয়স : 37 লিঙ্গ : পুরুষ	ZMJ1239896 ফটো উপলব্ধ	386 নাম : দুর্গা তালুকদার স্বামীর নাম: লক্ষীকান্ত তালুকদার বাড়ির নং : n0195 বয়স : 34 লিঙ্গ : মহিলা	ZMJ1536671 ফটো উপলব্ধ	387 নাম : চঞ্চলা মন্ডল স্বামীর নাম: অমৃত চন্দ্র মন্ডল বাড়ির নং : n0071 বয়স : 39 লিঙ্গ : মহিলা	CGT2502656 ফটো উপলব্ধ
388 নাম : সন্ধ্যারানী মণ্ডল স্বামীর নাম: রাধাগোবিন্দ মণ্ডল বাড়ির নং : n0048 বয়স : 54 লিঙ্গ : মহিলা	ZMJ2308112 ফটো উপলব্ধ	389 নাম : লক্ষী মন্ডল(রায়) স্বামীর নাম: উজ্জল মন্ডল বাড়ির নং : n0048 বয়স : 31 লিঙ্গ : মহিলা	ZMJ1668383 ফটো উপলব্ধ	390 নাম : পুষ্প মণ্ডল স্বামীর নাম: মঙ্গল মণ্ডল বাড়ির নং : n0036 বয়স : 59 লিঙ্গ : মহিলা	WB/03/019/471309 ফটো উপলব্ধ

বিধানসভা নির্বাচনক্ষেত্রের নং, নাম : 16-ময়নাগুড়ি  
ভাগ নং, নাম : 1-বাংরুর বাড়ী, কুমার পাড়া, যোগিনের বাড়ী

391	ZMJ0207308	নাম : চম্পা মন্ডল স্বামীর নাম : উৎপল কুমার মন্ডল বাড়ির নং : n0048 বয়স : 38 লিঙ্গ : মহিলা	ফটো উপলব্ধ	392	ZMJ2321834	নাম : বনলতা মণ্ডল স্বামীর নাম : খুশীমোহন মণ্ডল বাড়ির নং : n0087 বয়স : 56 লিঙ্গ : মহিলা	ফটো উপলব্ধ	393	ZMJ1239789	নাম : উৎপল মন্ডল পিতার নাম : নিতাই মন্ডল বাড়ির নং : n0071 বয়স : 32 লিঙ্গ : পুরুষ	ফটো উপলব্ধ
394	ZMJ2278901	নাম : নয়নতারা মণ্ডল স্বামীর নাম : কৃষ্ণগোপাল মণ্ডল বাড়ির নং : n0048 বয়স : 62 লিঙ্গ : মহিলা	ফটো উপলব্ধ	395	ZMJ1366848	নাম : বাবলু মণ্ডল পিতার নাম : খুশীমোহন মন্ডল বাড়ির নং : n0087 বয়স : 35 লিঙ্গ : পুরুষ	ফটো উপলব্ধ	396	ZMJ1366822	নাম : সনাতন মন্ডল পিতার নাম : কালীপদ মন্ডল বাড়ির নং : n0046 বয়স : 35 লিঙ্গ : পুরুষ	ফটো উপলব্ধ
397	WB/03/019/471447	নাম : নিতাই মণ্ডল পিতার নাম : দুর্গাচরন মণ্ডল বাড়ির নং : n0071 বয়স : 83 লিঙ্গ : পুরুষ	ফটো উপলব্ধ	398	CGT1274588	নাম : দিলীপ মন্ডল পিতার নাম : কালীপদ মন্ডল বাড়ির নং : n0046 বয়স : 45 লিঙ্গ : পুরুষ	ফটো উপলব্ধ	399	CGT2218766	নাম : উৎপল কুমার মন্ডল পিতার নাম : কৃষ্ণ গোপাল মন্ডল বাড়ির নং : n0048 বয়স : 41 লিঙ্গ : পুরুষ	ফটো উপলব্ধ
400	ZMJ1366830	নাম : চঞ্চল মন্ডল পিতার নাম : কৃষ্ণ গোপাল মন্ডল বাড়ির নং : n0048 বয়স : 34 লিঙ্গ : পুরুষ	ফটো উপলব্ধ	401	CGT2502748	নাম : জীবন মন্ডল পিতার নাম : আদ্যনাথ মন্ডল বাড়ির নং : n0085 বয়স : 41 লিঙ্গ : পুরুষ	ফটো উপলব্ধ	402	TTV1732478	নাম : রীতু রায় পিতার নাম : সুফল মন্ডল বাড়ির নং : n0048 বয়স : 30 লিঙ্গ : মহিলা	ফটো উপলব্ধ
403	WB/03/019/471797	নাম : শান্তারানী মণ্ডল স্বামীর নাম : বাসুদেব মণ্ডল বাড়ির নং : n0085 বয়স : 51 লিঙ্গ : মহিলা	ফটো উপলব্ধ	404	ZMJ1240076	নাম : উজ্জল মন্ডল পিতার নাম : রাধা গোবিন্দ মন্ডল বাড়ির নং : n0048 বয়স : 35 লিঙ্গ : পুরুষ	ফটো উপলব্ধ	405	ZMJ1871961	নাম : মনিকা মন্ডল স্বামীর নাম : সনাতন মন্ডল বাড়ির নং : n0046 বয়স : 29 লিঙ্গ : মহিলা	ফটো উপলব্ধ
406	CGT2645422	নাম : মায়ামন্ডল স্বামীর নাম : দিলীপ মন্ডল বাড়ির নং : n0046 বয়স : 37 লিঙ্গ : মহিলা	ফটো উপলব্ধ	407	ZMJ2692820	নাম : খুশি মন্ডল পিতার নাম : দিলীপ মন্ডল বাড়ির নং : এন0046 বয়স : 20 লিঙ্গ : পুরুষ	ফটো উপলব্ধ	408	WB/03/019/471427	নাম : রাধাগোবিন্দ মণ্ডল পিতার নাম : সজনীকান্ত মণ্ডল বাড়ির নং : n0048 বয়স : 59 লিঙ্গ : পুরুষ	ফটো উপলব্ধ
409	CGT2161628	নাম : অমৃত চন্দ্র মণ্ডল পিতার নাম : নিতাই মণ্ডল বাড়ির নং : n0071 বয়স : 47 লিঙ্গ : পুরুষ	ফটো উপলব্ধ	410	WB/03/019/471384	নাম : পুষ্পারানী মণ্ডল স্বামীর নাম : নিতাই মণ্ডল বাড়ির নং : n0071 বয়স : 76 লিঙ্গ : মহিলা	ফটো উপলব্ধ	411	ZMJ1789619	নাম : দধী মন্ডল পিতার নাম : সত্য মন্ডল বাড়ির নং : n0191 বয়স : 39 লিঙ্গ : পুরুষ	ফটো উপলব্ধ
412	CGT2721611	নাম : বাসনা মন্ডল স্বামীর নাম : টেপু মন্ডল বাড়ির নং : n0178 বয়স : 44 লিঙ্গ : মহিলা	ফটো উপলব্ধ	413	ZMJ2326742	নাম : নিরোদ মন্ডল পিতার নাম : দুর্গাচরন মণ্ডল বাড়ির নং : n0060 বয়স : 76 লিঙ্গ : পুরুষ	ফটো উপলব্ধ	414	WB/03/019/471198	নাম : অশান্তি মণ্ডল স্বামীর নাম : নিরোদ মণ্ডল বাড়ির নং : n0060 বয়স : 68 লিঙ্গ : মহিলা	ফটো উপলব্ধ
415	ZMJ1366731	নাম : দুলাল মন্ডল পিতার নাম : নিরোদ মন্ডল বাড়ির নং : n0060 বয়স : 35 লিঙ্গ : পুরুষ	ফটো উপলব্ধ	416	CGT2405447	নাম : রীতা মন্ডল স্বামীর নাম : নিখিল সরকার বাড়ির নং : n0064 বয়স : 43 লিঙ্গ : মহিলা	ফটো উপলব্ধ	417	ZMJ2041887	নাম : বৃন্দাবন মন্ডল পিতার নাম : পবন মন্ডল বাড়ির নং : n0012 বয়স : 27 লিঙ্গ : পুরুষ	ফটো উপলব্ধ
418	ZMJ1984996	নাম : পূর্ণিমা মন্ডল স্বামীর নাম : বাবলু মন্ডল বাড়ির নং : N0087 বয়স : 30 লিঙ্গ : মহিলা	ফটো উপলব্ধ	419	KZC2763407	নাম : টেপু মন্ডল পিতার নাম : শম্ভু মন্ডল বাড়ির নং : n0188 বয়স : 50 লিঙ্গ : পুরুষ	ফটো উপলব্ধ	420	ZMJ1871946	নাম : দিপালী মন্ডল স্বামীর নাম : দধী মন্ডল বাড়ির নং : n0191 বয়স : 28 লিঙ্গ : মহিলা	ফটো উপলব্ধ



বিধানসভা নির্বাচনক্ষেত্রের নং, নাম : 16-ময়নাগুড়ি  
ভাগ নং, নাম : 1-বাংরুর বাড়ী, কুমার পাড়া, যোগিনের বাড়ী

421 নাম : রেখা মন্ডল স্বামীর নাম: পবন মণ্ডল বাড়ির নং : n0061 বয়স : 59 লিঙ্গ : মহিলা	ZMJ2040731 ফটো উপলব্ধ	422 নাম : সুপ্রিয়া মন্ডল স্বামীর নাম: দুলাল মন্ডল বাড়ির নং : এন0060 বয়স : 24 লিঙ্গ : মহিলা	ZMJ2523983 ফটো উপলব্ধ	423 নাম : উত্তম মন্ডল পিতার নাম: কালীপদ মন্ডল বাড়ির নং : n0046 বয়স : 27 লিঙ্গ : পুরুষ	ZMJ2041903 ফটো উপলব্ধ
424 নাম : শক্তিরানী মন্ডল স্বামীর নাম: সুরেশ মণ্ডল বাড়ির নং : n0064 বয়স : 62 লিঙ্গ : মহিলা	ZMJ2331270 ফটো উপলব্ধ	425 নাম : হৈমন্তী মন্ডল(রায়) স্বামীর নাম: চঞ্চল মন্ডল বাড়ির নং : n0189 বয়স : 34 লিঙ্গ : মহিলা	ZMJ1241082 ফটো উপলব্ধ	426 নাম : অলকা রায় স্বামীর নাম: বানেশ্বর রায় বাড়ির নং : n0092 বয়স : 51 লিঙ্গ : মহিলা	WB/03/019/471584 ফটো উপলব্ধ
427 নাম : জয়ন্তী রায় স্বামীর নাম: নীলকান্ত রায় বাড়ির নং : n0103 বয়স : 38 লিঙ্গ : মহিলা	CGT2502615 ফটো উপলব্ধ	428 নাম : হীরানন্দ রায় পিতার নাম: তারিনী রায় বাড়ির নং : n0103 বয়স : 49 লিঙ্গ : পুরুষ	WB/03/019/471096 ফটো উপলব্ধ	429 নাম : নীলকান্ত রায় পিতার নাম: তারিনী রায় বাড়ির নং : n0103 বয়স : 51 লিঙ্গ : পুরুষ	WB/03/019/471056 ফটো উপলব্ধ
430 নাম : মানবেন্দ্রনাথ রায় পিতার নাম: জীতেন্দ্রনাথ রায় বাড়ির নং : n0134 বয়স : 53 লিঙ্গ : পুরুষ	ZMJ2335743 ফটো উপলব্ধ	431 নাম : গিরেন্দ্র নাথ রায় পিতার নাম: পকটোল রায় বাড়ির নং : n0019 বয়স : 52 লিঙ্গ : পুরুষ	ZMJ2301208 ফটো উপলব্ধ	432 নাম : বাসনা রায় স্বামীর নাম: বীরেন রায় বাড়ির নং : n0161 বয়স : 56 লিঙ্গ : মহিলা	ZMJ2313187 ফটো উপলব্ধ
433 নাম : চান্দ্রী রায় স্বামীর নাম: তারিনী রায় বাড়ির নং : n0103 বয়স : 73 লিঙ্গ : মহিলা	WB/03/019/471250 ফটো উপলব্ধ	434 নাম : জগদীশ রায় পিতার নাম: জীতেন্দ্র নাথ রায় বাড়ির নং : n0021 বয়স : 39 লিঙ্গ : পুরুষ	CGT2405520 ফটো উপলব্ধ	435 নাম : গিরানন্দ রায় পিতার নাম: তারিনী রায় বাড়ির নং : n0103 বয়স : 46 লিঙ্গ : পুরুষ	CGT1277615 ফটো উপলব্ধ
436 নাম : তরুন রায় পিতার নাম: কাশীনাথ রায় বাড়ির নং : n0123 বয়স : 32 লিঙ্গ : পুরুষ	ZMJ1668490 ফটো উপলব্ধ	437 নাম : নিলিমা রায় স্বামীর নাম: গিরানন্দ রায় বাড়ির নং : n0103 বয়স : 38 লিঙ্গ : মহিলা	ZMJ1668508 ফটো উপলব্ধ	438 নাম : কৌশিক রায় পিতার নাম: পুষ্পদেব রায় বাড়ির নং : N0020 বয়স : 28 লিঙ্গ : পুরুষ	ZMJ1984988 ফটো উপলব্ধ
439 নাম : আষাটী রায় স্বামীর নাম: কাশীনাথ রায় বাড়ির নং : n0123 বয়স : 49 লিঙ্গ : মহিলা	WB/03/019/471367 ফটো উপলব্ধ	440 নাম : লক্ষী রায় স্বামীর নাম: হরিদাস রায় বাড়ির নং : এন0148 বয়স : 41 লিঙ্গ : মহিলা	CGT2405264 ফটো উপলব্ধ	441 নাম : আনন্দ মোহন রায় পিতার নাম: সন্তোষ কুমার রায় বাড়ির নং : n0131 বয়স : 46 লিঙ্গ : পুরুষ	CGT1276633 ফটো উপলব্ধ
442 নাম : আশুইন্দেব রায় পিতার নাম: এলী রায় বাড়ির নং : n0092 বয়স : 63 লিঙ্গ : পুরুষ	ZMJ2512226 ফটো উপলব্ধ	443 নাম : জ্ঞানবালা রায় স্বামীর নাম: আশুইন্দেব রায় বাড়ির নং : n0092 বয়স : 54 লিঙ্গ : মহিলা	WB/03/019/471502 ফটো উপলব্ধ	444 নাম : কনিকা রায় স্বামীর নাম: সমারু রায় বাড়ির নং : n0108 বয়স : 61 লিঙ্গ : মহিলা	WB/03/019/471254 ফটো উপলব্ধ
445 নাম : দিনেশ চন্দ্র রয় পিতার নাম: যোগেন রায় বাড়ির নং : n0022 বয়স : 50 লিঙ্গ : পুরুষ	ZMJ2297877 ফটো উপলব্ধ	446 নাম : টুঙ্গা রায় স্বামীর নাম: দিলীপ রায় বাড়ির নং : n0219 বয়স : 39 লিঙ্গ : মহিলা	ZMJ0170639 ফটো উপলব্ধ	447 নাম : মমতা রায় স্বামীর নাম: অমল রায় বাড়ির নং : n0130 বয়স : 32 লিঙ্গ : মহিলা	ZMJ1789601 ফটো উপলব্ধ
448 নাম : প্রমিলা রায় স্বামীর নাম: যতীন্দ্র রায় বাড়ির নং : n0133 বয়স : 75 লিঙ্গ : মহিলা	ZMJ2325736 ফটো উপলব্ধ	449 নাম : বিস্তেবালা রায় স্বামীর নাম: মহেশ রায় বাড়ির নং : n0018 বয়স : 55 লিঙ্গ : মহিলা	ZMJ2331973 ফটো উপলব্ধ	450 নাম : খেকরী রায় স্বামীর নাম: ঠান্ডা রায় বাড়ির নং : n0010 বয়স : 55 লিঙ্গ : মহিলা	ZMJ2332203 ফটো উপলব্ধ

বিধানসভা নির্বাচনক্ষেত্রের নং, নাম : 16-ময়নাগুড়ি  
ভাগ নং, নাম : 1-বাংরুর বাড়ী, কুমার পাড়া, যোগিনের বাড়ী

451 নাম : বিশ্বনাথ রায় পিতার নাম: খোক রায় বাড়ির নং : n0124 বয়স : 53 লিঙ্গ : পুরুষ	WB/03/019/471137	452 নাম : অজিত কুমার রায় পিতার নাম: স্বর্গকান্ত রায় বাড়ির নং : n0142 বয়স : 74 লিঙ্গ : পুরুষ	ZMJ2346104	453 নাম : নলীন রায় পিতার নাম: সাহেব রায় বাড়ির নং : n0105 বয়স : 57 লিঙ্গ : পুরুষ	WB/03/019/471136
454 নাম : জনমতী রায় স্বামীর নাম: আনন্দ মোহন রায় বাড়ির নং : n0131 বয়স : 44 লিঙ্গ : মহিলা	CGT2404903	455 নাম : দীপঙ্কর রায় পিতার নাম: সমারু রায় বাড়ির নং : n0108 বয়স : 36 লিঙ্গ : পুরুষ	ZMJ1366756	456 নাম : নীতিবালা রায় স্বামীর নাম: ফলেন রায় বাড়ির নং : n0106 বয়স : 53 লিঙ্গ : মহিলা	WB/03/019/471474
457 নাম : গায়ত্রী রায় স্বামীর নাম: দিলীপ রায় বাড়ির নং : n0012 বয়স : 33 লিঙ্গ : মহিলা	ZMJ1437953	458 নাম : পরিমল মন্ডল পিতার নাম: পবন মন্ডল বাড়ির নং : n0012 বয়স : 37 লিঙ্গ : পুরুষ	CGT2645273	459 নাম : অসীম রায় পিতার নাম: গীরেন্দ্র নাথ রায় বাড়ির নং : 120 বয়স : 38 লিঙ্গ : পুরুষ	CGT2721314
460 নাম : বিনয় রায় পিতার নাম: অতুল রায় বাড়ির নং : n0139 বয়স : 31 লিঙ্গ : পুরুষ	ZMJ1668672	461 নাম : তুলেশ্বর রায় পিতার নাম: কামিনী মোহন রায় বাড়ির নং : n0136 বয়স : 42 লিঙ্গ : পুরুষ	CGT2404911	462 নাম : কাঞ্চন রায় স্বামীর নাম: পূর্ণেশ্বর রায় বাড়ির নং : n0136 বয়স : 37 লিঙ্গ : মহিলা	CGT2645331
463 নাম : পঙ্কজ রায় পিতার নাম: সুধেশ্বর রায় বাড়ির নং : 142 বয়স : 38 লিঙ্গ : পুরুষ	CGT2721462	464 নাম : সুধেশ্বর রায় পিতার নাম: খগেশ্বর রায় বাড়ির নং : n0137 বয়স : 62 লিঙ্গ : পুরুষ	ZMJ2336741	465 নাম : কম্পনা রায় স্বামীর নাম: হৃদয়নাথ রায় বাড়ির নং : n0149 বয়স : 33 লিঙ্গ : মহিলা	ZMJ1668664
466 নাম : বরুণ রায় পিতার নাম: আশিনাথ রায় বাড়ির নং : n0123 বয়স : 38 লিঙ্গ : পুরুষ	ZMJ0208066	467 নাম : অমল রায় পিতার নাম: ভবেন রায় বাড়ির নং : n0130 বয়স : 35 লিঙ্গ : পুরুষ	ZMJ1536432	468 নাম : বিশ্ব রায় পিতার নাম: সমারু রায় বাড়ির নং : n0108 বয়স : 42 লিঙ্গ : পুরুষ	CGT2405033
469 নাম : দীপালি রায় স্বামীর নাম: সঞ্জিত রায় বাড়ির নং : n0018 বয়স : 41 লিঙ্গ : মহিলা	CGT2404960	470 নাম : অঞ্জলী রায় স্বামীর নাম: মানবেন্দ্র রায় বাড়ির নং : n0134 বয়স : 51 লিঙ্গ : মহিলা	ZMJ2335750	471 নাম : গীরবালা রায় স্বামীর নাম: হলেন রায় বাড়ির নং : n0101 বয়স : 63 লিঙ্গ : মহিলা	ZMJ2325470
472 নাম : অনিল চন্দ্র রায় পিতার নাম: বাংরু রায় বাড়ির নং : n0073 বয়স : 58 লিঙ্গ : পুরুষ	WB/03/019/471193	473 নাম : কৌশিক রায় পিতার নাম: ফুলেন রায় বাড়ির নং : n0177 বয়স : 28 লিঙ্গ : পুরুষ	ZMJ2095669	474 নাম : সীমা রায় স্বামীর নাম: চন্দ্রকান্ত রায় বাড়ির নং : এন0142 বয়স : 26 লিঙ্গ : মহিলা	ZMJ2123115
475 নাম : নিরেন্দ্র নাথ রায় পিতার নাম: পোকডোল রায় বাড়ির নং : n0019 বয়স : 45 লিঙ্গ : পুরুষ	CGT1273804	476 নাম : কালিদাস রায় পিতার নাম: তালেশ্বর রায় বাড়ির নং : n0147 বয়স : 64 লিঙ্গ : পুরুষ	ZMJ2331247	477 নাম : সুবোধ রায় পিতার নাম: হরেকৃষ্ণ রায় বাড়ির নং : n0011 বয়স : 39 লিঙ্গ : পুরুষ	CGT2571396
478 নাম : উজ্জ্বল মন্ডল পিতার নাম: পবন মন্ডল বাড়ির নং : n0012 বয়স : 33 লিঙ্গ : পুরুষ	ZMJ1437821	479 নাম : ভারতী রায় স্বামীর নাম: ভরণী রায় বাড়ির নং : n0132 বয়স : 48 লিঙ্গ : মহিলা	CGT1276195	480 নাম : বাসন্তী রায় স্বামীর নাম: সুভাষ রায় বাড়ির নং : n0079 বয়স : 54 লিঙ্গ : মহিলা	ZMJ2327245



বিধানসভা নির্বাচনক্ষেত্রের নং, নাম : 16-ময়নাগুড়ি  
ভাগ নং, নাম : 1-বাংরুর বাড়ী, কুমার পাড়া, যোগিনের বাড়ী

481	WB/03/019/471490	নাম : অতিশ্বরী রায় স্বামীর নাম: সুরেন রায় বাড়ির নং : n0122 বয়স : 71 লিঙ্গ : মহিলা	ফটো উপলব্ধ	482	CGT2161057	নাম : হরিশংকর রায় পিতার নাম: সুরেন্দ্রনাথ রায় বাড়ির নং : n0122 বয়স : 46 লিঙ্গ : পুরুষ	ফটো উপলব্ধ	483	ZMJ1668326	নাম : বিশ্বজিৎ রায় পিতার নাম: অনিল রায় বাড়ির নং : n0073 বয়স : 30 লিঙ্গ : পুরুষ	ফটো উপলব্ধ
484	WB/03/019/471800	নাম : শুক্রমণ রায় পিতার নাম: ধীরকান্ত রায় বাড়ির নং : n0089 বয়স : 63 লিঙ্গ : পুরুষ	ফটো উপলব্ধ	485	CGT2369569	নাম : সারতি রায় স্বামীর নাম: অজিত রায় বাড়ির নং : n0194 বয়স : 40 লিঙ্গ : মহিলা	ফটো উপলব্ধ	486	ZMJ1871953	নাম : বিক্রম রায় পিতার নাম: প্রবানন্দ রায় বাড়ির নং : n0103 বয়স : 28 লিঙ্গ : পুরুষ	ফটো উপলব্ধ
487	ZMJ2314714	নাম : ধীরেন রায় পিতার নাম: ননু রায় বাড়ির নং : n0160 বয়স : 68 লিঙ্গ : পুরুষ	ফটো উপলব্ধ	488	ZMJ2456523	নাম : কৌশিক রায় পিতার নাম: আনন্দ মোহন রায় বাড়ির নং : এন0131 বয়স : 23 লিঙ্গ : পুরুষ	ফটো উপলব্ধ	489	ZMJ1668615	নাম : প্রমীলা রায় স্বামীর নাম: ফুলেন রায় বাড়ির নং : n0177 বয়স : 38 লিঙ্গ : মহিলা	ফটো উপলব্ধ
490	ZMJ2095784	নাম : দেবাসিষ রায় পিতার নাম: বাবলু রায় বাড়ির নং : n0164 বয়স : 27 লিঙ্গ : পুরুষ	ফটো উপলব্ধ	491	ZMJ2095792	নাম : শ্যামল রায় পিতার নাম: সুবোধ রায় বাড়ির নং : n0121 বয়স : 26 লিঙ্গ : পুরুষ	ফটো উপলব্ধ	492	ZMJ0207514	নাম : সঞ্জিত রায় মায়ের নাম: বাংরী রায় বাড়ির নং : n0088 বয়স : 39 লিঙ্গ : পুরুষ	ফটো উপলব্ধ
493	WB/03/019/471377	নাম : সুখবালু রায় স্বামীর নাম: জীতেন্দ্র নাথ রায় বাড়ির নং : n0021 বয়স : 65 লিঙ্গ : মহিলা	ফটো উপলব্ধ	494	ZMJ2802452	নাম : বানেশ্বর রায় পিতার নাম: ধীরকান্ত রায় বাড়ির নং : n0025 বয়স : 61 লিঙ্গ : পুরুষ	ফটো উপলব্ধ	495	ZMJ2123008	নাম : উত্তম রায় পিতার নাম: হরিদাস রায় বাড়ির নং : এন0148 বয়স : 25 লিঙ্গ : পুরুষ	ফটো উপলব্ধ
496	ZMJ2606523	নাম : কাকালি রায় পিতার নাম: হিরানন্দ রায় বাড়ির নং : এন0103 বয়স : 21 লিঙ্গ : মহিলা	ফটো উপলব্ধ	497	ZMJ1871938	নাম : কল্যান রায় পিতার নাম: লক্ষীকান্ত রায় বাড়ির নং : n0133 বয়স : 28 লিঙ্গ : পুরুষ	ফটো উপলব্ধ	498	CGT2502631	নাম : নিলিমা সরকার স্বামীর নাম: দুলাল সরকার বাড়ির নং : n0092 বয়স : 38 লিঙ্গ : মহিলা	ফটো উপলব্ধ
499	ZMJ1984921	নাম : তপন রায় পিতার নাম: সুভাষ রায় বাড়ির নং : n0204 বয়স : 27 লিঙ্গ : পুরুষ	ফটো উপলব্ধ	500	ZMJ1536580	নাম : জ্যোৎস্না রায় স্বামীর নাম: নিরেন্দ্র নাথ রায় বাড়ির নং : n0019 বয়স : 34 লিঙ্গ : মহিলা	ফটো উপলব্ধ	501	ZMJ2325231	নাম : নাগীবালা রায় স্বামীর নাম: নালায়া রায় বাড়ির নং : n0104 বয়স : 58 লিঙ্গ : মহিলা	ফটো উপলব্ধ
502	ZMJ2109007	নাম : পায়েল রায় স্বামীর নাম: কল্যান রায় বাড়ির নং : n0133 বয়স : 26 লিঙ্গ : মহিলা	ফটো উপলব্ধ	503	ZMJ2108918	নাম : দেবশীষ রায় পিতার নাম: লক্ষীকান্ত রায় বাড়ির নং : n0133 বয়স : 26 লিঙ্গ : পুরুষ	ফটো উপলব্ধ	504	WB/03/019/471539	নাম : যশোবালা রায় স্বামীর নাম: সুধেন রায় বাড়ির নং : n0098 বয়স : 61 লিঙ্গ : মহিলা	ফটো উপলব্ধ
505	WB/03/019/471076	নাম : ভারতী রায় স্বামীর নাম: সকেল রায় বাড়ির নং : n0099 বয়স : 58 লিঙ্গ : মহিলা	ফটো উপলব্ধ	506	ZMJ2332153	নাম : আরতি রায় স্বামীর নাম: হরেন্দ্র রায় বাড়ির নং : n0149 বয়স : 78 লিঙ্গ : মহিলা	ফটো উপলব্ধ	507	WB/03/019/471799	নাম : ঈশ্বরদেব রায় পিতার নাম: এলি রায় বাড়ির নং : n0093 বয়স : 52 লিঙ্গ : পুরুষ	ফটো উপলব্ধ
508	ZMJ2346112	নাম : রমা রায় স্বামীর নাম: অজিত কুমার রায় বাড়ির নং : n0142 বয়স : 68 লিঙ্গ : মহিলা	ফটো উপলব্ধ	509	ZMJ2353894	নাম : জ্যোতিষ রায় পিতার নাম: সুসেন রায় বাড়ির নং : N0098 বয়স : 24 লিঙ্গ : পুরুষ	ফটো উপলব্ধ	510	ZMJ2606598	নাম : ইন্দ্রানী রায় পিতার নাম: উপেন্দ্র নাথ রায় বাড়ির নং : এন0118 বয়স : 21 লিঙ্গ : মহিলা	ফটো উপলব্ধ

বিধানসভা নির্বাচনক্ষেত্রের নং, নাম : 16-ময়নাগুড়ি  
ভাগ নং, নাম : 1-বাংরুর বাড়ী, কুমার পাড়া, যোগিনের বাড়ী

511 নাম : পবন মন্ডল পিতার নাম: দুর্গাচরন মণ্ডল বাড়ির নং : n0012 বয়স : 65 লিঙ্গ : পুরুষ	ZMJ2315703 ফটো উপলব্ধ	512 নাম : দুলাল সরকার পিতার নাম: প্রেমানন্দ সরকার বাড়ির নং : n0092 বয়স : 46 লিঙ্গ : পুরুষ	CGT1276823 ফটো উপলব্ধ	513 নাম : দিলীপ রায় পিতার নাম: অশুইদেব রায় বাড়ির নং : n0092 বয়স : 33 লিঙ্গ : পুরুষ	ZMJ1536473 ফটো উপলব্ধ
514 নাম : হলেন রায় পিতার নাম: অশোক রায় বাড়ির নং : n0101 বয়স : 66 লিঙ্গ : পুরুষ	WB/03/019/471451 ফটো উপলব্ধ	515 নাম : অতুল রায় পিতার নাম: দ্বীপেন্দ্র রায় বাড়ির নং : n0139 বয়স : 62 লিঙ্গ : পুরুষ	ZMJ2334985 ফটো উপলব্ধ	516 নাম : বিকাশকলি রায় পিতার নাম: সতুল রায় বাড়ির নং : n0203 বয়স : 30 লিঙ্গ : পুরুষ	ZMJ1984913 ফটো উপলব্ধ
517 নাম : জয়ন্ত রায় পিতার নাম: গিরেন্দ্র নাথ রায় বাড়ির নং : N000 বয়স : 24 লিঙ্গ : পুরুষ	ZMJ2353944 ফটো উপলব্ধ	518 নাম : ধীরেন রায় পিতার নাম: সন্ত রায় বাড়ির নং : n0161 বয়স : 63 লিঙ্গ : পুরুষ	ZMJ2313179 ফটো উপলব্ধ	519 নাম : মনু রায় পিতার নাম: রমেশ রায় বাড়ির নং : n0166 বয়স : 39 লিঙ্গ : পুরুষ	ZMJ1437854 ফটো উপলব্ধ
520 নাম : গোপাল রায় পিতার নাম: হরিপদ রায় বাড়ির নং : 171 বয়স : 40 লিঙ্গ : পুরুষ	CGT2721439 ফটো উপলব্ধ	521 নাম : বিনদিনী রায় স্বামীর নাম: বিকাশকলি রায় বাড়ির নং : n0215 বয়স : 28 লিঙ্গ : মহিলা	ZMJ1985027 ফটো উপলব্ধ	522 নাম : পূর্ণেশ্বর রায় পিতার নাম: চাপুয়া রায় বাড়ির নং : n0162 বয়স : 57 লিঙ্গ : পুরুষ	WB/03/019/471169 ফটো উপলব্ধ
523 নাম : যমুনা রায় পিতার নাম: গীরেন রায় বাড়ির নং : N0116 বয়স : 25 লিঙ্গ : মহিলা	ZMJ2353647 ফটো উপলব্ধ	524 নাম : পুষ্প রায় পিতার নাম: ভান্ডা রায় বাড়ির নং : n0012 বয়স : 35 লিঙ্গ : পুরুষ	ZMJ1239987 ফটো উপলব্ধ	525 নাম : অবিনাশ রায় পিতার নাম: হরেন্দ্র নাথ রায় বাড়ির নং : 155 বয়স : 40 লিঙ্গ : পুরুষ	CGT2721306 ফটো উপলব্ধ
526 নাম : সুখেবালা রায় স্বামীর নাম: সুনীল রায় বাড়ির নং : n0146 বয়স : 58 লিঙ্গ : মহিলা	ZMJ2331965 ফটো উপলব্ধ	527 নাম : সুরেন রায় পিতার নাম: আগোমন রায় বাড়ির নং : n0122 বয়স : 76 লিঙ্গ : পুরুষ	WB/03/019/471362 ফটো উপলব্ধ	528 নাম : বিনামতি রায় স্বামীর নাম: সঞ্জিৎ রায় বাড়ির নং : এন0215 বয়স : 32 লিঙ্গ : মহিলা	TTV1573674 ফটো উপলব্ধ
529 নাম : জীতেন রায় পিতার নাম: গজেন রায় বাড়ির নং : n0021 বয়স : 72 লিঙ্গ : পুরুষ	ZMJ2286722 ফটো উপলব্ধ	530 নাম : পুষ্পচন্দ্র রায় পিতার নাম: পূর্ণচন্দ্র রায় বাড়ির নং : n0158 বয়স : 53 লিঙ্গ : পুরুষ	WB/03/019/471095 ফটো উপলব্ধ	531 নাম : ভবেন্দ্রনাথ রায় পিতার নাম: অনিল চন্দ্র রায় বাড়ির নং : n0157 বয়স : 43 লিঙ্গ : পুরুষ	CGT2404861 ফটো উপলব্ধ
532 নাম : সর্বানন্দ রায় পিতার নাম: তরণী রায় বাড়ির নং : n0102 বয়স : 51 লিঙ্গ : পুরুষ	CGT1321348 ফটো উপলব্ধ	533 নাম : হিমান রায় পিতার নাম: পুষ্প দেব রায় বাড়ির নং : এন0020 বয়স : 26 লিঙ্গ : পুরুষ	ZMJ2457182 ফটো উপলব্ধ	534 নাম : সকেল রায় পিতার নাম: নুপেন্দ্র রায় বাড়ির নং : n0099 বয়স : 64 লিঙ্গ : পুরুষ	ZMJ2302123 ফটো উপলব্ধ
535 নাম : শৈলেন্দ্র নাথ রায় পিতার নাম: স্বর্ণ কান্ত রায় বাড়ির নং : n0144 বয়স : 60 লিঙ্গ : পুরুষ	ZMJ2340628 ফটো উপলব্ধ	536 নাম : মমতা রায় অন্যান্য: সঞ্জীত রায় বাড়ির নং : এন0088 বয়স : 23 লিঙ্গ : পুরুষ	ZMJ2606564 ফটো উপলব্ধ	537 নাম : অঞ্জলী রায় পিতার নাম: নীরেন্দ্র নাথ রায় বাড়ির নং : n0117 বয়স : 28 লিঙ্গ : মহিলা	ZMJ2095776 ফটো উপলব্ধ
538 নাম : শিবু রায় পিতার নাম: আশুইদেব রায় বাড়ির নং : N0092 বয়স : 24 লিঙ্গ : পুরুষ	ZMJ2605145 ফটো উপলব্ধ	539 নাম : নিরঞ্জন রায় পিতার নাম: সদামোহন রায় বাড়ির নং : n0159 বয়স : 58 লিঙ্গ : পুরুষ	WB/03/019/471687 ফটো উপলব্ধ	540 নাম : পম্পা রায় স্বামীর নাম: বিক্রম রায় বাড়ির নং : এন1005 বয়স : 30 লিঙ্গ : মহিলা	ZMJ1953744 ফটো উপলব্ধ



বিধানসভা নির্বাচনক্ষেত্রের নং, নাম : 16-ময়নাগুড়ি  
ভাগ নং, নাম : 1-বাংরুর বাড়ী, কুমার পাড়া, যোগিনের বাড়ী

541	ZMJ1239920	নাম : সঞ্জীব রায় পিতার নাম: মহেশ রায় বাড়ির নং : n0018 বয়স : 42 লিঙ্গ : পুরুষ	ফটো উপলব্ধ	542	WB/03/019/471480	নাম : নীরেন্দ্রনাথ রায় পিতার নাম: যতীন্দ্রনাথ রায় বাড়ির নং : n0117 বয়স : 61 লিঙ্গ : পুরুষ	ফটো উপলব্ধ	543	ZMJ1239813	নাম : মিলাঙ্গ রায় পিতার নাম: গীরেন্দ্র নাথ রায় বাড়ির নং : n0116 বয়স : 34 লিঙ্গ : পুরুষ	ফটো উপলব্ধ
544	WB/03/019/471813	নাম : বীনা রায় স্বামীর নাম: গীরেন্দ্রনাথ রায় বাড়ির নং : n0116 বয়স : 59 লিঙ্গ : মহিলা	ফটো উপলব্ধ	545	ZMJ1239953	নাম : ফুলমতী রায় স্বামীর নাম: বিশ্বনাথ রায় বাড়ির নং : n0088 বয়স : 37 লিঙ্গ : মহিলা	ফটো উপলব্ধ	546	CGT2614691	নাম : তাপসী রায় স্বামীর নাম: দিলীপ রায় বাড়ির নং : n0156 বয়স : 40 লিঙ্গ : মহিলা	ফটো উপলব্ধ
547	ZMJ1437771	নাম : অনিমা রায় স্বামীর নাম: অবিনাশ রায় বাড়ির নং : 155 বয়স : 35 লিঙ্গ : মহিলা	ফটো উপলব্ধ	548	ZMJ2483451	নাম : জয়শ্রী রায় স্বামীর নাম: দেবানীষ রায় বাড়ির নং : এন0133 বয়স : 24 লিঙ্গ : মহিলা	ফটো উপলব্ধ	549	ZMJ2324846	নাম : পুতুল রায় স্বামীর নাম: যাক্রে রায় বাড়ির নং : n0024 বয়স : 68 লিঙ্গ : মহিলা	ফটো উপলব্ধ
550	ZMJ2467124	নাম : শেফালী রায় স্বামীর নাম: বিশ্বেশ্বর রায় বাড়ির নং : এন0162 বয়স : 29 লিঙ্গ : মহিলা	ফটো উপলব্ধ	551	CGT2404887	নাম : অখিল চন্দ্র রায় পিতার নাম: হলেন রায় বাড়ির নং : n0101 বয়স : 43 লিঙ্গ : পুরুষ	ফটো উপলব্ধ	552	ZMJ1668367	নাম : ধনঞ্জয় রায় পিতার নাম: উপেন্দ্র নাথ রায় বাড়ির নং : n0118 বয়স : 30 লিঙ্গ : পুরুষ	ফটো উপলব্ধ
553	WB/03/019/471814	নাম : সুনীতি রায় স্বামীর নাম: উপেন্দ্র রায় বাড়ির নং : n0118 বয়স : 52 লিঙ্গ : মহিলা	ফটো উপলব্ধ	554	ZMJ2346153	নাম : সলিতা রায় স্বামীর নাম: খগেশ্বর রায় বাড়ির নং : n0132 বয়স : 80 লিঙ্গ : মহিলা	ফটো উপলব্ধ	555	WB/03/019/471676	নাম : জয়া রায় স্বামীর নাম: সতুল রায় বাড়ির নং : n0138 বয়স : 53 লিঙ্গ : মহিলা	ফটো উপলব্ধ
556	CGT2721405	নাম : মঞ্জু রায় স্বামীর নাম: বিণ্ডু রায় বাড়ির নং : 112 বয়স : 39 লিঙ্গ : মহিলা	ফটো উপলব্ধ	557	ZMJ2295822	নাম : বিকাশ রায় পিতার নাম: হরেন রায় বাড়ির নং : n0109 বয়স : 50 লিঙ্গ : পুরুষ	ফটো উপলব্ধ	558	CGT2218972	নাম : কমলী রায় স্বামীর নাম: দোমাসু রায় বাড়ির নং : n0142 বয়স : 42 লিঙ্গ : মহিলা	ফটো উপলব্ধ
559	WB/03/019/471152	নাম : খগেশ্বর রায় পিতার নাম: ভট্টসিং রায় বাড়ির নং : n0132 বয়স : 85 লিঙ্গ : পুরুষ	ফটো উপলব্ধ	560	CGT2571271	নাম : সমীতা রায় স্বামীর নাম: যোগেশচন্দ্র রায় বাড়ির নং : n0157 বয়স : 51 লিঙ্গ : মহিলা	ফটো উপলব্ধ	561	WB/03/019/471068	নাম : হরেকৃষ্ণ রায় পিতার নাম: হুদু রায় বাড়ির নং : n0011 বয়স : 66 লিঙ্গ : পুরুষ	ফটো উপলব্ধ
562	ZMJ2456481	নাম : মিলাঙ্গ রায় পিতার নাম: ঈশ্বর দেব রায় বাড়ির নং : এন0093 বয়স : 25 লিঙ্গ : পুরুষ	ফটো উপলব্ধ	563	CGT2645448	নাম : সবিতা রয় স্বামীর নাম: নিশিকান্ত রায় বাড়ির নং : n0088 বয়স : 40 লিঙ্গ : মহিলা	ফটো উপলব্ধ	564	CGT2502755	নাম : কোকিলা রায় স্বামীর নাম: সুবোধ রায় বাড়ির নং : n0121 বয়স : 42 লিঙ্গ : মহিলা	ফটো উপলব্ধ
565	ZMJ2688265	নাম : দীপাস্বিতা রায় স্বামীর নাম: শ্যামল রায় বাড়ির নং : এন0341 বয়স : 24 লিঙ্গ : মহিলা	ফটো উপলব্ধ	566	WB/03/019/471140	নাম : উপেন্দ্রনাথ রায় পিতার নাম: যতীন্দ্রনাথ রায় বাড়ির নং : n0118 বয়স : 56 লিঙ্গ : পুরুষ	ফটো উপলব্ধ	567	WB/03/019/471153	নাম : গীরেন্দ্রনাথ রায় পিতার নাম: যতীন্দ্র নাথ রায় বাড়ির নং : n0116 বয়স : 65 লিঙ্গ : পুরুষ	ফটো উপলব্ধ
568	CGT2404929	নাম : আরতী রায় স্বামীর নাম: গীরেন্দ্র নাথ রায় বাড়ির নং : n0019 বয়স : 43 লিঙ্গ : মহিলা	ফটো উপলব্ধ	569	ZMJ2311256	নাম : নিলীমা রায় স্বামীর নাম: বীরেন্দ্রনাথ রায় বাড়ির নং : n0093 বয়স : 63 লিঙ্গ : মহিলা	ফটো উপলব্ধ	570	WB/03/019/471379	নাম : সরস্বতী রায় পিতার নাম: হরিপদ রায় বাড়ির নং : n0165 বয়স : 59 লিঙ্গ : মহিলা	ফটো উপলব্ধ



বিধানসভা নির্বাচনক্ষেত্রের নং, নাম : 16-ময়নাগুড়ি  
ভাগ নং, নাম : 1-বাংরুর বাড়ী, কুমার পাড়া, যোগিনের বাড়ী

571	ZMJ2095735	ফটো উপলব্ধ	572	WB/03/019/471197	ফটো উপলব্ধ	573	ZMJ1789627	ফটো উপলব্ধ
নাম : মনিকা রায় স্বামীর নাম: বরেন্দ্র রায় বাড়ির নং : n0123 বয়স : 34 লিঙ্গ : মহিলা			নাম : অনিল রায় পিতার নাম: দেবমোহন রায় বাড়ির নং : n0157 বয়স : 79 লিঙ্গ : পুরুষ			নাম : তাপস রায় পিতার নাম: অজিত রায় বাড়ির নং : n0163 বয়স : 31 লিঙ্গ : পুরুষ		
574	CGT2645364	ফটো উপলব্ধ	575	WB/03/019/471275	ফটো উপলব্ধ	576	ZMJ1536556	ফটো উপলব্ধ
নাম : অমৃত রায় পিতার নাম: অজিত রায় বাড়ির নং : n0163 বয়স : 37 লিঙ্গ : পুরুষ			নাম : শুকুবালা রায় স্বামীর নাম: পূর্ণেশ্বর রায় বাড়ির নং : n0162 বয়স : 53 লিঙ্গ : মহিলা			নাম : সিমু রায় পিতার নাম: ধীরেন রায় বাড়ির নং : n0160 বয়স : 34 লিঙ্গ : মহিলা		
577	ZMJ2095800	ফটো উপলব্ধ	578	ZMJ1668342	ফটো উপলব্ধ	579	ZMJ2353415	ফটো উপলব্ধ
নাম : অরুণ রায় পিতার নাম: কাশীনাথ রায় বাড়ির নং : n0123 বয়স : 27 লিঙ্গ : পুরুষ			নাম : প্রমীলা রায় পিতার নাম: সুভাষ রায় বাড়ির নং : n0079 বয়স : 30 লিঙ্গ : মহিলা			নাম : চম্পা রায় স্বামীর নাম: বাসুদেব রায় বাড়ির নং : n0130 বয়স : 34 লিঙ্গ : মহিলা		
580	ZMJ2313898	ফটো উপলব্ধ	581	TTV1423805	ফটো উপলব্ধ	582	SKW2247096	ফটো উপলব্ধ
নাম : ফুলাফুলী রায় স্বামীর নাম: হরেন রায় বাড়ির নং : n0109 বয়স : 78 লিঙ্গ : মহিলা			নাম : সুসুমা রায় স্বামীর নাম: দীপু রায় বাড়ির নং : N00 বয়স : 34 লিঙ্গ : মহিলা			নাম : নমিতা সরকার বিশ্বাস স্বামীর নাম: বিপুল বিশ্বাস বাড়ির নং : এন0166 বয়স : 26 লিঙ্গ : মহিলা		
583	ZMJ2306488	ফটো উপলব্ধ	584	CGT2404846	ফটো উপলব্ধ	585	WB/03/019/471809	ফটো উপলব্ধ
নাম : প্রফুল্ল রায় পিতার নাম: উত্তরা রায় বাড়ির নং : n0156 বয়স : 69 লিঙ্গ : পুরুষ			নাম : যোগেশ চন্দ্র রায় পিতার নাম: অনিল রায় বাড়ির নং : n0157 বয়স : 53 লিঙ্গ : পুরুষ			নাম : হরিপদ রায় পিতার নাম: বনমালী রায় বাড়ির নং : n0165 বয়স : 79 লিঙ্গ : পুরুষ		
586	WB/03/019/471132	ফটো উপলব্ধ	587	ZMJ1789635	ফটো উপলব্ধ	588	ZMJ1437797	ফটো উপলব্ধ
নাম : খেম্পেলী রায় স্বামীর নাম: অনন্ত রায় বাড়ির নং : n0164 বয়স : 73 লিঙ্গ : মহিলা			নাম : বিশ্বেশ্বর রায় পিতার নাম: পূর্ণেশ্বর রায় বাড়ির নং : n0162 বয়স : 34 লিঙ্গ : পুরুষ			নাম : মামুনি রায় স্বামীর নাম: মিতুন রায় বাড়ির নং : n0139 বয়স : 37 লিঙ্গ : মহিলা		
589	ZMJ2303915	ফটো উপলব্ধ	590	WB/03/019/471277	ফটো উপলব্ধ	Q 591	ZMJ2677938	ফটো উপলব্ধ
নাম : মঞ্জু রায় স্বামীর নাম: ভান্ডা রায় বাড়ির নং : n0012 বয়স : 58 লিঙ্গ : মহিলা			নাম : যশোমতি রায় স্বামীর নাম: অনিলচন্দ্র রায় বাড়ির নং : n0157 বয়স : 69 লিঙ্গ : মহিলা			নাম : কল্যাণী রায় পিতার নাম: যোগেশ চন্দ্র রায় বাড়ির নং : এন0157 বয়স : 24 লিঙ্গ : মহিলা		
592	WB/03/019/471766	ফটো উপলব্ধ	593	ZMJ1366871	ফটো উপলব্ধ	594	WB/03/019/471803	ফটো উপলব্ধ
নাম : প্রতিমা রায় স্বামীর নাম: শুক্রমণ রায় বাড়ির নং : n0089 বয়স : 59 লিঙ্গ : মহিলা			নাম : নারায়ণ রায় পিতার নাম: শুক্রমণ রায় বাড়ির নং : n0089 বয়স : 37 লিঙ্গ : পুরুষ			নাম : আষাঢ়ী রায় স্বামীর নাম: পরিতোষ রায় বাড়ির নং : n0143 বয়স : 51 লিঙ্গ : মহিলা		
595	WB/03/019/471039	ফটো উপলব্ধ	596	CGT2405439	ফটো উপলব্ধ	597	ZMJ1437870	ফটো উপলব্ধ
নাম : পরিতোষ রায় পিতার নাম: স্বর্নকান্ত রায় বাড়ির নং : n0143 বয়স : 56 লিঙ্গ : পুরুষ			নাম : মধু রায় পিতার নাম: সুভাষ রায় বাড়ির নং : n0167 বয়স : 39 লিঙ্গ : পুরুষ			নাম : সুমতী রায় স্বামীর নাম: মধু রায় বাড়ির নং : n0167 বয়স : 42 লিঙ্গ : মহিলা		
598	CGT2218964	ফটো উপলব্ধ	599	WB/03/019/408458	ফটো উপলব্ধ	600	WB/03/019/408482	ফটো উপলব্ধ
নাম : অঞ্জনা রায় স্বামীর নাম: মনরঞ্জন রায় বাড়ির নং : n0166 বয়স : 43 লিঙ্গ : মহিলা			নাম : প্রিয়বালা বিশ্বাস স্বামীর নাম: খুশীমোহন বিশ্বাস বাড়ির নং : n0166 বয়স : 45 লিঙ্গ : মহিলা			নাম : খুশীমোহন বিশ্বাস পিতার নাম: যোগেশ চন্দ্র বিশ্বাস বাড়ির নং : n0166 বয়স : 52 লিঙ্গ : পুরুষ		



বিধানসভা নির্বাচনক্ষেত্রের নং, নাম : 16-ময়নাগুড়ি  
ভাগ নং, নাম : 1-বাংরুর বাড়ী, কুমার পাড়া, যোগিনের বাড়ী

601 নাম : চিত্তরঞ্জন রায় পিতার নাম: তারিনী রায় বাড়ির নং : n0103 বয়স : 39 লিঙ্গ : পুরুষ	CGT2502672 ফটো উপলব্ধ	602 নাম : পূর্ণিমা অধিকারী স্বামীর নাম: সুরেন্দ্রনাথ অধিকারী বাড়ির নং : n0142 বয়স : 44 লিঙ্গ : মহিলা	CGT2160992 ফটো উপলব্ধ	603 নাম : হরিদাস রায় পিতার নাম: তালেশ্বর রায় বাড়ির নং : n0148 বয়স : 54 লিঙ্গ : পুরুষ	ZMJ2303451 ফটো উপলব্ধ
604 নাম : নিলিমা রায় স্বামীর নাম: নারায়ন রায় বাড়ির নং : n0089 বয়স : 33 লিঙ্গ : মহিলা	ZMJ1536531 ফটো উপলব্ধ	605 নাম : চন্দন রায় পিতার নাম: ভান্ডা রায় বাড়ির নং : n0012 বয়স : 31 লিঙ্গ : পুরুষ	ZMJ1668375 ফটো উপলব্ধ	606 নাম : বিমলা রায় স্বামীর নাম: মনু রায় বাড়ির নং : n0166 বয়স : 37 লিঙ্গ : মহিলা	ZMJ1437904 ফটো উপলব্ধ
607 নাম : দিপালী রায় স্বামীর নাম: ভবেন রায় বাড়ির নং : n0130 বয়স : 56 লিঙ্গ : মহিলা	WB/03/019/471456 ফটো উপলব্ধ	608 নাম : যোগেশ রায় পিতার নাম: মহেশ রায় বাড়ির নং : n0018 বয়স : 41 লিঙ্গ : পুরুষ	CGT2645455 ফটো উপলব্ধ	609 নাম : বিষ্ণু রায় পিতার নাম: মনোমোহন রায় বাড়ির নং : n0134 বয়স : 50 লিঙ্গ : পুরুষ	ZMJ2336840 ফটো উপলব্ধ
610 নাম : সুজন রায় পিতার নাম: বানেশ্বর রায় বাড়ির নং : n0025 বয়স : 29 লিঙ্গ : পুরুষ	ZMJ1872050 ফটো উপলব্ধ	Q 611 নাম : আশি নাথ রায় পিতার নাম: খোকা রায় বাড়ির নং : বয়স : 56 লিঙ্গ : পুরুষ	ZMJ2341105 ফটো উপলব্ধ	612 নাম : প্রতিমা রায় স্বামীর নাম: অরুণ রায় বাড়ির নং : এন0123 বয়স : 26 লিঙ্গ : মহিলা	ZMJ2735538 ফটো উপলব্ধ
613 নাম : বৃন্দেশ্বর রায় পিতার নাম: কাশীনাথ রায় বাড়ির নং : এন0123 বয়স : 24 লিঙ্গ : পুরুষ	ZMJ2732030 ফটো উপলব্ধ	614 নাম : ভবেন রায় পিতার নাম: ধরনী রায় বাড়ির নং : n0130 বয়স : 63 লিঙ্গ : পুরুষ	WB/03/019/471647 ফটো উপলব্ধ	615 নাম : দেবাশিষ্য রায় পিতার নাম: ধীরকান্ত রায় বাড়ির নং : n0090 বয়স : 51 লিঙ্গ : পুরুষ	ZMJ2319150 ফটো উপলব্ধ
616 নাম : মনতোষ রায় পিতার নাম: ইন্দ্রদেব রায় বাড়ির নং : n0093 বয়স : 29 লিঙ্গ : পুরুষ	ZMJ2095875 ফটো উপলব্ধ	617 নাম : লক্ষীকান্ত রায় পিতার নাম: জীতেন্দ্র রায় বাড়ির নং : n0133 বয়স : 49 লিঙ্গ : পুরুষ	ZMJ2332724 ফটো উপলব্ধ	618 নাম : সোনালী রায় স্বামীর নাম: জগদীশ রায় বাড়ির নং : 22 বয়স : 37 লিঙ্গ : মহিলা	CGT2721348 ফটো উপলব্ধ
619 নাম : রাজশেখর রায় পিতার নাম: জগদীশ রায় বাড়ির নং : এন0021 বয়স : 20 লিঙ্গ : পুরুষ	ZMJ2717080 ফটো উপলব্ধ	#2 620 নাম : পুণেশ্বর রায় পিতার নাম: কামিনী রায় বাড়ির নং : n0136 বয়স : 44 লিঙ্গ : পুরুষ	CGT1273952 ফটো উপলব্ধ	Q 621 নাম : মেহবালা রায় স্বামীর নাম: কালিদাস রায় বাড়ির নং : বয়স : 57 লিঙ্গ : মহিলা	ZMJ2326718 ফটো উপলব্ধ
622 নাম : পপি রায় স্বামীর নাম: অখিল রায় বাড়ির নং : n0074 বয়স : 42 লিঙ্গ : মহিলা	CGT2218659 ফটো উপলব্ধ	623 নাম : অখিল চন্দ্র রায় পিতার নাম: বাংরু রায় বাড়ির নং : n0074 বয়স : 42 লিঙ্গ : পুরুষ	CGT2218626 ফটো উপলব্ধ	624 নাম : সুধেন রায় পিতার নাম: ফটা রায় বাড়ির নং : n0098 বয়স : 67 লিঙ্গ : পুরুষ	WB/03/019/471709 ফটো উপলব্ধ
625 নাম : মিনতী রায় স্বামীর নাম: হরিশঙ্কর রায় বাড়ির নং : n0093 বয়স : 44 লিঙ্গ : মহিলা	CGT2502789 ফটো উপলব্ধ	626 নাম : প্রতিমা রায় স্বামীর নাম: বাবলু রায় বাড়ির নং : n0164 বয়স : 50 লিঙ্গ : মহিলা	WB/03/019/471408 ফটো উপলব্ধ	627 নাম : অনন্ত রায় পিতার নাম: ভোলানাথ রায় বাড়ির নং : n0164 বয়স : 81 লিঙ্গ : পুরুষ	WB/03/019/471156 ফটো উপলব্ধ
628 নাম : রঞ্জন রায় পিতার নাম: বিনোদ রায় বাড়ির নং : n0142 বয়স : 28 লিঙ্গ : পুরুষ	ZMJ1871987 ফটো উপলব্ধ	629 নাম : মনোরঞ্জন রায় পিতার নাম: রমেশ রায় বাড়ির নং : n0166 বয়স : 46 লিঙ্গ : পুরুষ	CGT1278183 ফটো উপলব্ধ	630 নাম : চন্দ্রকান্ত রায় পিতার নাম: অজিত কুমার রায় বাড়ির নং : n0142 বয়স : 37 লিঙ্গ : পুরুষ	CGT2645323 ফটো উপলব্ধ



বিধানসভা নির্বাচনক্ষেত্রের নং, নাম : 16-ময়নাগুড়ি  
ভাগ নং, নাম : 1-বাংরুর বাড়ী, কুমার পাড়া, যোগিনের বাড়ী

631	ZMJ2731826	নাম : চন্দ্রেশ্বর অধিকারী পিতার নাম: সুরেন্দ্র নাথ অধিকারী বাড়ির নং : এন0142 বয়স : 25 লিঙ্গ : পুরুষ	ফটো উপলব্ধ	632	ZMJ2731834	নাম : রমনীমোহন অধিকারী পিতার নাম: সুরেন্দ্র নাথ অধিকারী বাড়ির নং : এন0142 বয়স : 22 লিঙ্গ : পুরুষ	ফটো উপলব্ধ	633	WB/03/019/471534	নাম : দোমাসু রায় পিতার নাম: ধীরকান্ত রায় বাড়ির নং : n0090 বয়স : 52 লিঙ্গ : পুরুষ	ফটো উপলব্ধ
634	ZMJ2333144	নাম : বিশ্বনাথ রায় পিতার নাম: বিরেন রায় বাড়ির নং : n0088 বয়স : 50 লিঙ্গ : পুরুষ	ফটো উপলব্ধ	635	ZMJ1366913	নাম : অখিল রায় পিতার নাম: দিগেন রায় বাড়ির নং : n0139 বয়স : 37 লিঙ্গ : পুরুষ	ফটো উপলব্ধ	636	ZMJ2340891	নাম : অজিত রায় পিতার নাম: ননু রায় বাড়ির নং : n0163 বয়স : 63 লিঙ্গ : পুরুষ	ফটো উপলব্ধ
637	CGT2645430	নাম : ঈশ্বর দেব রায় পিতার নাম: হরেন রায় বাড়ির নং : n0109 বয়স : 36 লিঙ্গ : পুরুষ	ফটো উপলব্ধ	638	WB/03/019/471583	নাম : মিরারায় স্বামীর নাম: শৈলেন্দ্র রায় বাড়ির নং : n0144 বয়স : 56 লিঙ্গ : মহিলা	ফটো উপলব্ধ	639	CGT2219004	নাম : বিনু রায় স্বামীর নাম: সর্বানন্দ রায় বাড়ির নং : n0102 বয়স : 45 লিঙ্গ : মহিলা	ফটো উপলব্ধ
640	CGT2218816	নাম : বুলি রায় স্বামীর নাম: পুষ্প দেব রায় বাড়ির নং : n0020 বয়স : 45 লিঙ্গ : মহিলা	ফটো উপলব্ধ	641	CGT2721264	নাম : বাসুদেব রায় পিতার নাম: ভবেন্দ্র নাথ রায় বাড়ির নং : 135 বয়স : 40 লিঙ্গ : পুরুষ	ফটো উপলব্ধ	642	CGT1321660	নাম : সুনীতি রায় স্বামীর নাম: প্রবানন্দ রায় বাড়ির নং : n0103 বয়স : 49 লিঙ্গ : মহিলা	ফটো উপলব্ধ
643	ZMJ2317204	নাম : সুভাষ রায় পিতার নাম: গোবিন রায় বাড়ির নং : n0079 বয়স : 66 লিঙ্গ : পুরুষ	ফটো উপলব্ধ	644	CGT2733970	নাম : বীণা রায় স্বামীর নাম: দিনেশ চন্দ্র রায় বাড়ির নং : 23 বয়স : 48 লিঙ্গ : মহিলা	ফটো উপলব্ধ	645	ZMJ1789551	নাম : তপন রায় পিতার নাম: কলেন রায় বাড়ির নং : n0107 বয়স : 29 লিঙ্গ : পুরুষ	ফটো উপলব্ধ
646	ZMJ1536440	নাম : যতেশ্বর রায় পিতার নাম: ভৃগু রায় বাড়ির নং : n0110 বয়স : 31 লিঙ্গ : পুরুষ	ফটো উপলব্ধ	647	CGT2571289	নাম : শেফালী বালারায় স্বামীর নাম: সন্তোষ রায় বাড়ির নং : n0131 বয়স : 72 লিঙ্গ : মহিলা	ফটো উপলব্ধ	648	ZMJ1879055	নাম : নমিতা রায় পিতার নাম: খগেশ্বর রায় বাড়ির নং : এন0156 বয়স : 29 লিঙ্গ : মহিলা	ফটো উপলব্ধ
649	CGT2404986	নাম : পরিমল রায় পিতার নাম: মহেন রায় বাড়ির নং : n0114 বয়স : 43 লিঙ্গ : পুরুষ	ফটো উপলব্ধ	650	WB/03/019/471729	নাম : আকালী রায় স্বামীর নাম: মহেন রায় বাড়ির নং : n0114 বয়স : 67 লিঙ্গ : মহিলা	ফটো উপলব্ধ	651	ZMJ1789593	নাম : ভারতী রায় স্বামীর নাম: যতেশ্বর রায় বাড়ির নং : n0110 বয়স : 30 লিঙ্গ : মহিলা	ফটো উপলব্ধ
652	WB/03/019/471062	নাম : ভূষেন রায় পিতার নাম: ভৃগু রায় বাড়ির নং : n0110 বয়স : 58 লিঙ্গ : পুরুষ	ফটো উপলব্ধ	653	ZMJ2303485	নাম : অনিমা রায় স্বামীর নাম: অনিল রায় বাড়ির নং : n0073 বয়স : 53 লিঙ্গ : মহিলা	ফটো উপলব্ধ	654	ZMJ2727451	নাম : মানোসি রায় স্বামীর নাম: বিশ্বজিৎ রায় বাড়ির নং : এন0073 বয়স : 20 লিঙ্গ : মহিলা	ফটো উপলব্ধ
655	ZMJ2331858	নাম : মনিবালারায় স্বামীর নাম: অতুল রায় বাড়ির নং : n0139 বয়স : 55 লিঙ্গ : মহিলা	ফটো উপলব্ধ	656	ZMJ1536416	নাম : অজয় রায় পিতার নাম: প্রফুল্ল রায় বাড়ির নং : n0156 বয়স : 34 লিঙ্গ : পুরুষ	ফটো উপলব্ধ	657	CGT1276799	নাম : মিনতী রায় স্বামীর নাম: ঈশ্বর দেব রায় বাড়ির নং : n0093 বয়স : 48 লিঙ্গ : মহিলা	ফটো উপলব্ধ
658	CGT2219012	নাম : দিলীপ রায় পিতার নাম: প্রফুল্ল রায় বাড়ির নং : n0156 বয়স : 45 লিঙ্গ : পুরুষ	ফটো উপলব্ধ	659	CGT2404945	নাম : দেবতী রায় স্বামীর নাম: বাসুদেব রায় বাড়ির নং : n0155 বয়স : 43 লিঙ্গ : মহিলা	ফটো উপলব্ধ	660	CGT2404937	নাম : বাসুদেব রায় পিতার নাম: চাপুয়ারায় বাড়ির নং : n0155 বয়স : 47 লিঙ্গ : পুরুষ	ফটো উপলব্ধ



বিধানসভা নির্বাচনক্ষেত্রের নং, নাম : 16-ময়নাগুড়ি  
ভাগ নং, নাম : 1-বাংরুর বাড়ী, কুমার পাড়া, যোগিনের বাড়ী

661 নাম : পুষ্পদেব রায় পিতার নাম: যোগেন রায় বাড়ির নং : n0020 বয়স : 52 লিঙ্গ : পুরুষ	ZMJ2297273 ফটো উপলব্ধ	662 নাম : ভান্ডা রায় পিতার নাম: হুদু রায় বাড়ির নং : n0012 বয়স : 66 লিঙ্গ : পুরুষ	ZMJ2299618 ফটো উপলব্ধ	663 নাম : সাকালি রায় স্বামীর নাম: কামিনী রায় বাড়ির নং : n0136 বয়স : 60 লিঙ্গ : মহিলা	WB/03/019/471804 ফটো উপলব্ধ
664 নাম : পৌতম রায় পিতার নাম: হরিদাস রায় বাড়ির নং : এন0148 বয়স : 23 লিঙ্গ : পুরুষ	ZMJ2458826 ফটো উপলব্ধ	665 নাম : বিভাষ রায় পিতার নাম: সর্বানন্দ রায় বাড়ির নং : এন0102 বয়স : 24 লিঙ্গ : পুরুষ	ZMJ2715423 ফটো উপলব্ধ	666 নাম : যাক্র রায় পিতার নাম: ধারাকান্ত রায় বাড়ির নং : n0024 বয়স : 73 লিঙ্গ : পুরুষ	ZMJ2324838 ফটো উপলব্ধ
667 নাম : দীপ্তি রায় স্বামীর নাম: নলীন রায় বাড়ির নং : n0105 বয়স : 52 লিঙ্গ : মহিলা	ZMJ2303907 ফটো উপলব্ধ	668 নাম : মাম্পি রায় পিতার নাম: উপেন্দ্র নাথ রায় বাড়ির নং : N0118 বয়স : 25 লিঙ্গ : মহিলা	ZMJ2353589 ফটো উপলব্ধ	669 নাম : সঞ্জয় রায় পিতার নাম: পুরনেশ্বর রায় বাড়ির নং : এন0162 বয়স : 27 লিঙ্গ : পুরুষ	ZMJ2458305 ফটো উপলব্ধ
670 নাম : দিপালী রায় স্বামীর নাম: অখিল রায় বাড়ির নং : n0139 বয়স : 38 লিঙ্গ : মহিলা	ZMJ1366921 ফটো উপলব্ধ	671 নাম : সঞ্জিৎ রায় পিতার নাম: হরেকৃষ্ণ রায় বাড়ির নং : n0011 বয়স : 35 লিঙ্গ : পুরুষ	ZMJ1437946 ফটো উপলব্ধ	672 নাম : মিঠুন রায় পিতার নাম: অতুল রায় বাড়ির নং : n0139 বয়স : 36 লিঙ্গ : পুরুষ	ZMJ1239862 ফটো উপলব্ধ
673 নাম : বাসন্তী রায় স্বামীর নাম: দেবাশিষ রায় বাড়ির নং : 94 বয়স : 37 লিঙ্গ : মহিলা	CGT2721470 ফটো উপলব্ধ	674 নাম : দিলীপ রায় পিতার নাম: ভাণ্ডা রায় বাড়ির নং : n0012 বয়স : 37 লিঙ্গ : পুরুষ	ZMJ0207563 ফটো উপলব্ধ	675 নাম : নিলিমা রায় স্বামীর নাম: বিশুজিৎ রায় বাড়ির নং : এন0176 বয়স : 28 লিঙ্গ : মহিলা	NGW2195899 ফটো উপলব্ধ
676 নাম : মহেশ রায় পিতার নাম: জয়কান্ত রায় বাড়ির নং : n0018 বয়স : 63 লিঙ্গ : পুরুষ	ZMJ2324572 ফটো উপলব্ধ	677 নাম : বিমলা রায় স্বামীর নাম: সুবোধ রায় বাড়ির নং : 12 বয়স : 41 লিঙ্গ : মহিলা	CGT2721322 ফটো উপলব্ধ	678 নাম : অঞ্জলী রায় স্বামীর নাম: ক্ষিতীশ রায় বাড়ির নং : n0132 বয়স : 36 লিঙ্গ : মহিলা	ZMJ0208249 ফটো উপলব্ধ
679 নাম : ক্ষিতীশ রায় পিতার নাম: খগেশ্বর রায় বাড়ির নং : n0132 বয়স : 46 লিঙ্গ : পুরুষ	CGT1276617 ফটো উপলব্ধ	680 নাম : দীপঙ্কর রায় মায়ের নাম: ভারতী রায় বাড়ির নং : এন0132 বয়স : 20 লিঙ্গ : পুরুষ	ZMJ2723591 ফটো উপলব্ধ	681 নাম : বামু রায় স্বামীর নাম: রাহুল রায় বাড়ির নং : এন0089 বয়স : 27 লিঙ্গ : মহিলা	NFH1837350 ফটো উপলব্ধ
682 নাম : জনতা রায় স্বামীর নাম: শুভেশ্বর রায় বাড়ির নং : n0137 বয়স : 58 লিঙ্গ : মহিলা	ZMJ2341790 ফটো উপলব্ধ	683 নাম : ধনবালা রায় পিতার নাম: কালিদাস রায় বাড়ির নং : n0147 বয়স : 31 লিঙ্গ : মহিলা	ZMJ1536689 ফটো উপলব্ধ	684 নাম : গীতা রায় স্বামীর নাম: ভূষেন রায় বাড়ির নং : n0110 বয়স : 52 লিঙ্গ : মহিলা	WB/03/019/471538 ফটো উপলব্ধ
685 নাম : পবিত্র রায় পিতার নাম: ভূসেন রায় বাড়ির নং : এন0110 বয়স : 24 লিঙ্গ : পুরুষ	ZMJ2736064 ফটো উপলব্ধ	686 নাম : তাপসী রায় স্বামীর নাম: বিকাশ রায় বাড়ির নং : 113 বয়স : 37 লিঙ্গ : মহিলা	CGT2721447 ফটো উপলব্ধ	687 নাম : সরস্বতী রায় স্বামীর নাম: অখিল চন্দ্র রায় বাড়ির নং : n0101 বয়স : 39 লিঙ্গ : মহিলা	ZMJ1668482 ফটো উপলব্ধ
688 নাম : মহেন রায় পিতার নাম: টেপসিং রায় বাড়ির নং : n0114 বয়স : 71 লিঙ্গ : পুরুষ	WB/03/019/471012 ফটো উপলব্ধ	689 নাম : রতন রায় পিতার নাম: কলেন রায় বাড়ির নং : n0107 বয়স : 35 লিঙ্গ : পুরুষ	ZMJ1789569 ফটো উপলব্ধ	690 নাম : ফুলেশ্বর রায় পিতার নাম: কামিনী রায় বাড়ির নং : n0136 বয়স : 45 লিঙ্গ : পুরুষ	CGT1278290 ফটো উপলব্ধ



বিধানসভা নির্বাচনক্ষেত্রের নং, নাম : 16-ময়নাগুড়ি  
ভাগ নং, নাম : 1-বাংরুর বাড়ী, কুমার পাড়া, যোগিনের বাড়ী

691 নাম : দীপু রায় পিতার নাম: সমারু রায় বাড়ির নং : n0108 বয়স : 37 লিঙ্গ : পুরুষ	ZMJ0209114 ফটো উপলব্ধ	692 নাম : গীতা রায় স্বামীর নাম: অসীম রায় বাড়ির নং : 120 বয়স : 37 লিঙ্গ : মহিলা	ZMJ1536663 ফটো উপলব্ধ	693 নাম : প্রবানন্দ রায় পিতার নাম: তারিণী রায় বাড়ির নং : n0103 বয়স : 54 লিঙ্গ : পুরুষ	CGT1321652 ফটো উপলব্ধ
694 নাম : খুকুমনি রায় স্বামীর নাম: রমেশ রায় বাড়ির নং : n0166 বয়স : 67 লিঙ্গ : মহিলা	ZMJ2325553 ফটো উপলব্ধ	695 নাম : প্রসেনজিৎ রায় পিতার নাম: পুষ্প চন্দ্র রায় বাড়ির নং : n0158 বয়স : 28 লিঙ্গ : পুরুষ	ZMJ1871920 ফটো উপলব্ধ	696 নাম : বাসন্তী রায় স্বামীর নাম: বাবলু রায় বাড়ির নং : n0119 বয়স : 55 লিঙ্গ : মহিলা	WB/03/019/471105 ফটো উপলব্ধ
697 নাম : সতুল রায় পিতার নাম: স্বীগেন্দ্র রায় বাড়ির নং : n0138 বয়স : 56 লিঙ্গ : পুরুষ	WB/03/019/471677 ফটো উপলব্ধ	698 নাম : নালুয়া রায় পিতার নাম: ভট্টর সিংহ রায় বাড়ির নং : n0104 বয়স : 76 লিঙ্গ : পুরুষ	ZMJ2325215 ফটো উপলব্ধ	699 নাম : বিরলা রায় স্বামীর নাম: প্রফুল্ল রায় বাড়ির নং : n0156 বয়স : 57 লিঙ্গ : মহিলা	ZMJ2307866 ফটো উপলব্ধ
700 নাম : মেনকা রায় স্বামীর নাম: বীরেন রায় বাড়ির নং : n0160 বয়স : 63 লিঙ্গ : মহিলা	WB/03/019/471407 ফটো উপলব্ধ	701 নাম : পার্বতী রায় স্বামীর নাম: গোপাল রায় বাড়ির নং : n0165 বয়স : 37 লিঙ্গ : মহিলা	CGT2645265 ফটো উপলব্ধ	702 নাম : গৌরাঙ্গ রায় পিতার নাম: গোপাল রায় বাড়ির নং : এন0165 বয়স : 20 লিঙ্গ : পুরুষ	ZMJ2673531 ফটো উপলব্ধ
703 নাম : পল্লবী রায় পিতার নাম: নুপেন্দ্র নাথ রায় বাড়ির নং : এন0104 বয়স : 24 লিঙ্গ : মহিলা	ZMJ2488419 ফটো উপলব্ধ	704 নাম : বাবলু রায় পিতার নাম: অনন্ত রায় বাড়ির নং : n0164 বয়স : 52 লিঙ্গ : পুরুষ	WB/03/019/471121 ফটো উপলব্ধ	705 নাম : কবিতা রায় পিতার নাম: বাবলু রায় বাড়ির নং : এন0164 বয়স : 22 লিঙ্গ : মহিলা	ZMJ2691004 ফটো উপলব্ধ
706 নাম : বাংরি রায় স্বামীর নাম: বীরেন রায় বাড়ির নং : n0088 বয়স : 76 লিঙ্গ : মহিলা	ZMJ2345700 ফটো উপলব্ধ	707 নাম : সঞ্জয় রায় পিতার নাম: বিশ্বনাথ রায় বাড়ির নং : এন0088 বয়স : 21 লিঙ্গ : পুরুষ	ZMJ2717478 ফটো উপলব্ধ	708 নাম : অরুণ কুমার রায় পিতার নাম: প্রফুল্ল রায় বাড়ির নং : n0156 বয়স : 38 লিঙ্গ : পুরুষ	CGT2645232 ফটো উপলব্ধ
709 নাম : হৃদয় নাথ রায় মায়ের নাম: অরতী রায় বাড়ির নং : n0149 বয়স : 39 লিঙ্গ : পুরুষ	ZMJ1366954 ফটো উপলব্ধ	710 নাম : অন্নবালা রায় পিতার নাম: কালীদাস রায় বাড়ির নং : n0147 বয়স : 31 লিঙ্গ : মহিলা	ZMJ1668680 ফটো উপলব্ধ	711 নাম : পৈল সাজী রায় স্বামীর নাম: পোকতোল রায় বাড়ির নং : n0019 বয়স : 62 লিঙ্গ : মহিলা	ZMJ2658896 ফটো উপলব্ধ
712 নাম : চিরেতী বালা রায় স্বামীর নাম: জোগেন রায় বাড়ির নং : n0022 বয়স : 73 লিঙ্গ : মহিলা	ZMJ2325173 ফটো উপলব্ধ	713 নাম : সম্পা রায় স্বামীর নাম: অমৃত রায় বাড়ির নং : N0163 বয়স : 32 লিঙ্গ : মহিলা	ZMJ1668631 ফটো উপলব্ধ	714 নাম : নির্মল মন্ডল পিতার নাম: পবন মন্ডল বাড়ির নং : n0012 বয়স : 30 লিঙ্গ : পুরুষ	ZMJ1668458 ফটো উপলব্ধ
715 নাম : বাবলু রায় পিতার নাম: খোক রায় বাড়ির নং : n0119 বয়স : 59 লিঙ্গ : পুরুষ	WB/03/019/471018 ফটো উপলব্ধ	716 নাম : কৈলাশ রায় পিতার নাম: বাবলু রায় বাড়ির নং : এন0119 বয়স : 26 লিঙ্গ : পুরুষ	ZMJ2719995 ফটো উপলব্ধ	717 নাম : চন্দনা রায় স্বামীর নাম: নীরেন্দ্রনাথ রায় বাড়ির নং : n0117 বয়স : 53 লিঙ্গ : মহিলা	WB/03/019/471330 ফটো উপলব্ধ
718 নাম : ঋষিকেশ রায় পিতার নাম: নীরেন্দ্র নাথ রায় বাড়ির নং : এন01007 বয়স : 21 লিঙ্গ : পুরুষ	ZMJ2692028 ফটো উপলব্ধ	719 নাম : ফলেন রায় পিতার নাম: অশোক রায় বাড়ির নং : n0106 বয়স : 61 লিঙ্গ : পুরুষ	ZMJ2300267 ফটো উপলব্ধ	720 নাম : রীলু রায় পিতার নাম: শুক্রমোহন রায় বাড়ির নং : n0089 বয়স : 29 লিঙ্গ : পুরুষ	ZMJ1872035 ফটো উপলব্ধ



বিধানসভা নির্বাচনক্ষেত্রের নং, নাম : 16-ময়নাগুড়ি  
ভাগ নং, নাম : 1-বাংরুর বাড়ী, কুমার পাড়া, যোগিনের বাড়ী

721 নাম : পঞ্চমী রায় স্বামীর নাম: নুপেন্দ্র নাথ রায় বাড়ির নং : n0104 বয়স : 47 লিঙ্গ : মহিলা	CGT2161685 ফটো উপলব্ধ	Q 722 নাম : সরদিনী অধিকারী (রায়) স্বামীর নাম: পরিমল রায় বাড়ির নং : N0114 বয়স : 36 লিঙ্গ : মহিলা	ZMJ2353365 ফটো উপলব্ধ	723 নাম : মিনতী রায় স্বামীর নাম: লক্ষীকান্ত রায় বাড়ির নং : n0133 বয়স : 47 লিঙ্গ : মহিলা	CGT1275056 ফটো উপলব্ধ
724 নাম : মিনতি রায় স্বামীর নাম: হিরানন্দ রায় বাড়ির নং : n0103 বয়স : 44 লিঙ্গ : মহিলা	CGT2404994 ফটো উপলব্ধ	725 নাম : সুনীল কুমার রায় পিতার নাম: স্বর্গকান্ত রায় বাড়ির নং : n0146 বয়স : 61 লিঙ্গ : পুরুষ	ZMJ2325017 ফটো উপলব্ধ	726 নাম : বিশুজিৎ রায় পিতার নাম: সুদেশ্বর রায় বাড়ির নং : n0176 বয়স : 35 লিঙ্গ : পুরুষ	ZMJ1239888 ফটো উপলব্ধ
727 নাম : মমিতা রায় পিতার নাম: প্রবানন্দ রায় বাড়ির নং : এন0103 বয়স : 25 লিঙ্গ : মহিলা	ZMJ2123248 ফটো উপলব্ধ	728 নাম : জয়দীপ রায় পিতার নাম: নীলকান্ত রায় বাড়ির নং : এন0103 বয়স : 20 লিঙ্গ : পুরুষ	ZMJ2686533 ফটো উপলব্ধ	729 নাম : বিপুল বিশ্বাস পিতার নাম: খুশীমোহন বিশ্বাস বাড়ির নং : n0166 বয়স : 31 লিঙ্গ : পুরুষ	ZMJ1789585 ফটো উপলব্ধ
730 নাম : ইতি রায় পিতার নাম: মনোরঞ্জন রায় বাড়ির নং : এন0166 বয়স : 24 লিঙ্গ : মহিলা	ZMJ2713550 ফটো উপলব্ধ	731 নাম : দীপঙ্কর রায় পিতার নাম: মনোরঞ্জন রায় বাড়ির নং : এন0166 বয়স : 23 লিঙ্গ : পুরুষ	ZMJ2713584 ফটো উপলব্ধ	732 নাম : নিলীমা রায় স্বামীর নাম: পরেশ চন্দ্র রায় বাড়ির নং : n0115 বয়স : 63 লিঙ্গ : মহিলা	WB/03/019/471229 ফটো উপলব্ধ
733 নাম : নুপেন্দ্র নাথ রায় পিতার নাম: নালুয়া রায় বাড়ির নং : n0104 বয়স : 49 লিঙ্গ : পুরুষ	ZMJ2336766 ফটো উপলব্ধ	734 নাম : কুসুমবালা রায় স্বামীর নাম: নীরেন রায় বাড়ির নং : n0159 বয়স : 54 লিঙ্গ : মহিলা	WB/03/019/471806 ফটো উপলব্ধ	735 নাম : জয়ন্তী রায় স্বামীর নাম: পুষ্পচন্দ্র রায় বাড়ির নং : n0158 বয়স : 51 লিঙ্গ : মহিলা	WB/03/019/471207 ফটো উপলব্ধ
736 নাম : উপকীশ্বরী রায় স্বামীর নাম: বাংকু রায় বাড়ির নং : n0074 বয়স : 73 লিঙ্গ : মহিলা	ZMJ2301562 ফটো উপলব্ধ	737 নাম : রাজনা রায় স্বামীর নাম: মিলাঙ্গ রায় বাড়ির নং : n0116 বয়স : 30 লিঙ্গ : মহিলা	ZMJ1871979 ফটো উপলব্ধ	738 নাম : পটেল রায় পিতার নাম: যজ্ঞেশ্বর রায় বাড়ির নং : n0141 বয়স : 49 লিঙ্গ : পুরুষ	WB/03/019/471767 ফটো উপলব্ধ
739 নাম : মধুমালী রায় (মন্ডল) পিতার নাম: পটেল রায় বাড়ির নং : এন0141 বয়স : 50 লিঙ্গ : মহিলা	JLG1949395 ফটো উপলব্ধ	740 নাম : দীপক রায় পিতার নাম: পটেল রায় বাড়ির নং : এন0141 বয়স : 25 লিঙ্গ : পুরুষ	ZMJ2123099 ফটো উপলব্ধ	741 নাম : নিতি রায়(বর্মন) স্বামীর নাম: পঙ্কজ রায় বাড়ির নং : n0185 বয়স : 38 লিঙ্গ : মহিলা	ZMJ1438043 ফটো উপলব্ধ
742 নাম : চৈতন্য শাখারী পিতার নাম: রাধেশ্যাম শাখারী বাড়ির নং : এন0026 বয়স : 25 লিঙ্গ : পুরুষ	ZMJ2123271 ফটো উপলব্ধ	743 নাম : রাধেশ্যামচন্দ্র শাখারী পিতার নাম: নরেশ চন্দ্র শাখারী বাড়ির নং : n0026 বয়স : 55 লিঙ্গ : পুরুষ	CGT1273945 ফটো উপলব্ধ	744 নাম : বিনোদা শাখারী স্বামীর নাম: নরেশ শাখারী বাড়ির নং : n0026 বয়স : 71 লিঙ্গ : মহিলা	WB/03/019/471304 ফটো উপলব্ধ
745 নাম : নীলাবতি শাখারী (সরকার) স্বামীর নাম: রাধেশ্যাম শাখারী বাড়ির নং : n0026 বয়স : 43 লিঙ্গ : মহিলা	WB/02/014/468653 ফটো উপলব্ধ	746 নাম : নিত্যানন্দ শাখারী পিতার নাম: রাধেশ্যাম শাখারী বাড়ির নং : এন0026 বয়স : 20 লিঙ্গ : পুরুষ	ZMJ2717809 ফটো উপলব্ধ	747 নাম : গৌরী শীল স্বামীর নাম: গোপাল শীল বাড়ির নং : n0128 বয়স : 43 লিঙ্গ : মহিলা	ZMJ1668573 ফটো উপলব্ধ
748 নাম : লক্ষী রানী শীল স্বামীর নাম: রাম চরন শীল বাড়ির নং : n0128 বয়স : 75 লিঙ্গ : মহিলা	ZMJ2298503 ফটো উপলব্ধ	749 নাম : চম্পা শীল স্বামীর নাম: সুশীল শীল বাড়ির নং : n0128 বয়স : 39 লিঙ্গ : মহিলা	CGT2405538 ফটো উপলব্ধ	750 নাম : সুশীল শীল মায়ের নাম: লক্ষী রানী শীল বাড়ির নং : n0128 বয়স : 46 লিঙ্গ : পুরুষ	CGT2161164 ফটো উপলব্ধ

বিধানসভা নির্বাচনক্ষেত্রের নং, নাম : 16-ময়নাগুড়ি  
ভাগ নং, নাম : 1-বাংরুর বাড়ী, কুমার পাড়া, যোগিনের বাড়ী

751 নাম : মুনাল সরকার পিতার নাম: প্রেমানন্দ সরকার বাড়ির নং : n0045 বয়স : 32 লিঙ্গ : পুরুষ	ZMJ1437938 ফটো উপলব্ধ	752 নাম : প্রেমানন্দ সরকার পিতার নাম: সদানন্দ সরকার বাড়ির নং : n0045 বয়স : 75 লিঙ্গ : পুরুষ	ZMJ2304996 ফটো উপলব্ধ	753 নাম : রেখা সরকার স্বামীর নাম: মরন সরকার বাড়ির নং : n0045 বয়স : 35 লিঙ্গ : মহিলা	ZMJ1437839 ফটো উপলব্ধ
754 নাম : চিনু সরকার স্বামীর নাম: মনোরঞ্জন সরকার বাড়ির নং : n0058 বয়স : 38 লিঙ্গ : মহিলা	ZMJ1789734 ফটো উপলব্ধ	755 নাম : প্রানবল্লভ সরকার পিতার নাম: প্রেমানন্দ সরকার বাড়ির নং : n0045 বয়স : 34 লিঙ্গ : পুরুষ	ZMJ1239979 ফটো উপলব্ধ	756 নাম : সুচিত্রা সরকার স্বামীর নাম: প্রানবল্লভ সরকার বাড়ির নং : n0045 বয়স : 31 লিঙ্গ : মহিলা	ZMJ1872100 ফটো উপলব্ধ
757 নাম : মরন চন্দ্র সরকার পিতার নাম: প্রেমানন্দ সরকার বাড়ির নং : n0045 বয়স : 42 লিঙ্গ : পুরুষ	CGT2161149 ফটো উপলব্ধ	758 নাম : মনোরঞ্জন সরকার পিতার নাম: চুনীলাল সরকার বাড়ির নং : n0058 বয়স : 40 লিঙ্গ : পুরুষ	CGT2405066 ফটো উপলব্ধ	759 নাম : নন্দরানী সরকার স্বামীর নাম: প্রেমানন্দ সরকার বাড়ির নং : n0045 বয়স : 62 লিঙ্গ : মহিলা	ZMJ2321966 ফটো উপলব্ধ
760 নাম : মিনতী রায় স্বামীর নাম: প্রদীপ রায় বাড়ির নং : n0035 বয়স : 50 লিঙ্গ : মহিলা	ZMJ2345452 ফটো উপলব্ধ	761 নাম : কুশ সিং পিতার নাম: সুরেশ সিং বাড়ির নং : n0034 বয়স : 33 লিঙ্গ : পুরুষ	ZMJ1437847 ফটো উপলব্ধ	762 নাম : প্রতাপ রায় পিতার নাম: প্রদীপ রায় বাড়ির নং : n0035 বয়স : 26 লিঙ্গ : পুরুষ	ZMJ2108736 ফটো উপলব্ধ
763 নাম : কমল সিং পিতার নাম: জিতেন সিং বাড়ির নং : n0040 বয়স : 39 লিঙ্গ : পুরুষ	ZMJ0209304 ফটো উপলব্ধ	764 নাম : সুরভ সিং পিতার নাম: সুরেশ চন্দ্র সিং বাড়ির নং : n0034 বয়স : 29 লিঙ্গ : পুরুষ	ZMJ1872084 ফটো উপলব্ধ	765 নাম : প্রহ্লাদ সিং পিতার নাম: সুশীল চন্দ্র সিং বাড়ির নং : N0035 বয়স : 24 লিঙ্গ : পুরুষ	ZMJ2353092 ফটো উপলব্ধ
766 নাম : মিঠুন সিং পিতার নাম: জীতেন সিং বাড়ির নং : এন0040 বয়স : 28 লিঙ্গ : পুরুষ	ZMJ2123065 ফটো উপলব্ধ	767 নাম : সোভা সিং পিতার নাম: সুরভ সিং বাড়ির নং : এন0034 বয়স : 28 লিঙ্গ : মহিলা	NGW2125649 ফটো উপলব্ধ	Q 768 নাম : মনোবালা সিং স্বামীর নাম: রামচন্দ্র সিং বাড়ির নং : বয়স : 45 লিঙ্গ : মহিলা	ZMJ1961051 ফটো উপলব্ধ
769 নাম : চন্দ্রভান সিং পিতার নাম: রাম চন্দ্র সিং বাড়ির নং : এন0199 বয়স : 22 লিঙ্গ : পুরুষ	ZMJ2719813 ফটো উপলব্ধ	770 নাম : সুশীল চন্দ্র সিং পিতার নাম: গোপাল সিং বাড়ির নং : n0035 বয়স : 63 লিঙ্গ : পুরুষ	ZMJ2313005 ফটো উপলব্ধ	771 নাম : প্রদীপ রায় অন্যান্য: মিনতি রায় বাড়ির নং : এন0245 বয়স : 53 লিঙ্গ : পুরুষ	ZMJ2717239 ফটো উপলব্ধ
772 নাম : পূজা রায় স্বামীর নাম: প্রতাপ রায় বাড়ির নং : এন0035 বয়স : 26 লিঙ্গ : মহিলা	ZMJ2471324 ফটো উপলব্ধ	773 নাম : সুরেশচন্দ্র সিং পিতার নাম: গোপাল সিং বাড়ির নং : n0034 বয়স : 72 লিঙ্গ : পুরুষ	WB/03/019/471342 ফটো উপলব্ধ	774 নাম : সম্পা সিং স্বামীর নাম: কমল সিং বাড়ির নং : n0040 বয়স : 35 লিঙ্গ : মহিলা	ZMJ1366947 ফটো উপলব্ধ
775 নাম : আরতি সিং স্বামীর নাম: সুরেশ সিং বাড়ির নং : n0034 বয়স : 59 লিঙ্গ : মহিলা	WB/03/019/471328 ফটো উপলব্ধ	776 নাম : রবি কুমার সিংহ পিতার নাম: বিদ্যাধর সিংহ বাড়ির নং : n0015 বয়স : 53 লিঙ্গ : পুরুষ	WB/03/019/471064 ফটো উপলব্ধ	777 নাম : রাহুল সিং পিতার নাম: রবিয়া সিং বাড়ির নং : N0015 বয়স : 24 লিঙ্গ : পুরুষ	ZMJ2353753 ফটো উপলব্ধ
778 নাম : সুজিত কুমার সিংহ পিতার নাম: বিদ্যাধর সিংহ বাড়ির নং : n0014 বয়স : 59 লিঙ্গ : পুরুষ	WB/03/019/471717 ফটো উপলব্ধ	779 নাম : চুমকী সিংহ পিতার নাম: মোহিত কুমার সিংহ বাড়ির নং : n0009 বয়স : 22 লিঙ্গ : মহিলা	ZMJ2523934 ফটো উপলব্ধ	780 নাম : হিরা সিংহ স্বামীর নাম: মোহিত কুমার সিংহ বাড়ির নং : n0009 বয়স : 46 লিঙ্গ : মহিলা	CGT1321827 ফটো উপলব্ধ



বিধানসভা নির্বাচনক্ষেত্রের নং, নাম : 16-ময়নাগুড়ি  
ভাগ নং, নাম : 1-বাংলুর বাড়ী, কুমার পাড়া, যোগিনের বাড়ী

781	ZMJ2041911	ফটো উপলব্ধ	782	ZMJ2340644	ফটো উপলব্ধ	783	ZMJ2634384	ফটো উপলব্ধ
নাম : লোকেশ চন্দ্র সিংহ পিতার নাম: মোহিত কুমার সিংহ বাড়ির নং : n0009 বয়স : 27 লিঙ্গ : পুরুষ			নাম : মোহিত কুমার সিংহ পিতার নাম: সিদ্ধেশ্বর সিংহ বাড়ির নং : n0009 বয়স : 59 লিঙ্গ : পুরুষ			নাম : চম্পা সিংহ স্বামীর নাম: অজিত সিংহ বাড়ির নং : n0013 বয়স : 56 লিঙ্গ : মহিলা		
784	ZMJ2687044	ফটো উপলব্ধ	785	ZMJ2095719	ফটো উপলব্ধ	786	ZMJ1239839	ফটো উপলব্ধ
নাম : ডলি সিংহ মায়ের নাম: অজিত সিংহ বাড়ির নং : এন0013 বয়স : 20 লিঙ্গ : মহিলা			নাম : রাকেশ সিংহ পিতার নাম: রবিকুমার সিংহ বাড়ির নং : n0015 বয়স : 27 লিঙ্গ : পুরুষ			নাম : চিনু সিংহ স্বামীর নাম: জীবন সিংহ বাড়ির নং : n0014 বয়স : 36 লিঙ্গ : মহিলা		
787	ZMJ1639780	ফটো উপলব্ধ	788	ZMJ2130839	ফটো উপলব্ধ	789	TTV2117711	ফটো উপলব্ধ
নাম : জ্যোৎস্না সিংহ রায় স্বামীর নাম: সূর্যকান্ত রায় বাড়ির নং : এন0021 বয়স : 37 লিঙ্গ : মহিলা			নাম : গীতা রায় পিতার নাম: হরকান্ত রায় বাড়ির নং : এন0107 বয়স : 32 লিঙ্গ : মহিলা			নাম : মুক্তা রায় পিতার নাম: চিরেন রায় বাড়ির নং : এন0012 বয়স : 27 লিঙ্গ : মহিলা		
790	ZMJ2752863	ফটো উপলব্ধ	791	ZMJ2754463	ফটো উপলব্ধ	792	ZMJ2757201	ফটো উপলব্ধ
নাম : তুলু পাল পিতার নাম: বিমল পাল বাড়ির নং : এন0158 বয়স : 25 লিঙ্গ : মহিলা			নাম : আদিত্য রায় পিতার নাম: নলিন রায় বাড়ির নং : এন0105 বয়স : 20 লিঙ্গ : পুরুষ			নাম : কমলেশ রায় পিতার নাম: সতুল রায় বাড়ির নং : কুমারপাড়া বয়স : 26 লিঙ্গ : পুরুষ		
793	ZMJ2762409	ফটো উপলব্ধ	794	TTV2567105	ফটো উপলব্ধ	795	ZMJ2775625	ফটো উপলব্ধ
নাম : সরস্বতী রায় স্বামীর নাম: সঞ্জয় পাল বাড়ির নং : এন0208 বয়স : 20 লিঙ্গ : মহিলা			নাম : রূপালী বিশ্বাস পিতার নাম: খুশি মোহন বিশ্বাস বাড়ির নং : কুমারপাড়া বয়স : 23 লিঙ্গ : মহিলা			নাম : ভৈরবী রায় স্বামীর নাম: পবিত্র রায় বাড়ির নং : এন0110 বয়স : 21 লিঙ্গ : মহিলা		
796	ZMJ2775732	ফটো উপলব্ধ	797	ZMJ2781540	ফটো উপলব্ধ	798	ZMJ2781557	ফটো উপলব্ধ
নাম : পায়েল সরকার স্বামীর নাম: মুগাল সরকার বাড়ির নং : এন0045 বয়স : 20 লিঙ্গ : মহিলা			নাম : বিকাশ পাল মায়ের নাম: দীপালি পাল বাড়ির নং : এন0081 বয়স : 20 লিঙ্গ : পুরুষ			নাম : কর্ণ মন্ডল পিতার নাম: জীবন মন্ডল বাড়ির নং : এন0085 বয়স : 19 লিঙ্গ : পুরুষ		
799	ZMJ2781912	ফটো উপলব্ধ	800	ZMJ2782381	ফটো উপলব্ধ	801	ZMJ2782928	ফটো উপলব্ধ
নাম : শ্রীবাস সরকার মায়ের নাম: কল্যাণী সরকার বাড়ির নং : এন0029 বয়স : 19 লিঙ্গ : পুরুষ			নাম : সুমন কবিরাজ পিতার নাম: পরিমল কবিরাজ বাড়ির নং : কুমারপাড়া বয়স : 19 লিঙ্গ : পুরুষ			নাম : রিনা বিশ্বাস পিতার নাম: নিরঞ্জন বিশ্বাস বাড়ির নং : এন0037 বয়স : 20 লিঙ্গ : মহিলা		
802	ZMJ2783702	ফটো উপলব্ধ	803	ZMJ2787984	ফটো উপলব্ধ	804	ZMJ2791580	ফটো উপলব্ধ
নাম : অর্চনা মন্ডল বিশ্বাস স্বামীর নাম: আশাপুণ বিশ্বাস বাড়ির নং : কুমারপাড়া বয়স : 19 লিঙ্গ : মহিলা			নাম : অরিজিৎ বিশ্বাস পিতার নাম: অমৃত চন্দ্র বিশ্বাস বাড়ির নং : কুমারপাড়া বয়স : 19 লিঙ্গ : পুরুষ			নাম : প্রতুসা রয় পিতার নাম: দীনেশ চন্দ্র রয় বাড়ির নং : 269 বয়স : 19 লিঙ্গ : মহিলা		
805	ZMJ2794568	ফটো উপলব্ধ	806	ZMJ2794550	ফটো উপলব্ধ	807	ZMJ2801405	ফটো উপলব্ধ
নাম : রিঙ্ক বিশ্বাস পিতার নাম: অমল বিশ্বাস বাড়ির নং : এন0029 বয়স : 19 লিঙ্গ : মহিলা			নাম : অজয় কুমার বিশ্বাস পিতার নাম: অমল বিশ্বাস বাড়ির নং : এন0029 বয়স : 21 লিঙ্গ : পুরুষ			নাম : শুভজীৎ রায় পিতার নাম: অনিলচন্দ্র রায় বাড়ির নং : কুমারপাড়া বয়স : 21 লিঙ্গ : পুরুষ		
808	ZMJ2167575	ফটো উপলব্ধ	Q 809	ZMJ2806883	ফটো উপলব্ধ	810	ZMJ2807444	ফটো উপলব্ধ
নাম : সুচিত্রা অধিকারী পিতার নাম: নিগমানন্দ অধিকারী বাড়ির নং : এন0316 বয়স : 26 লিঙ্গ : মহিলা			নাম : গোপী শীল পিতার নাম: গোপাল শীল বাড়ির নং : কুমারপাড়া বয়স : 21 লিঙ্গ : পুরুষ			নাম : প্রণয় রায় পিতার নাম: বিকাশ রায় বাড়ির নং : এন0109 বয়স : 20 লিঙ্গ : পুরুষ		



বিধানসভা নির্বাচনক্ষেত্রের নং, নাম : 16-ময়নাগুড়ি  
ভাগ নং, নাম : 1-বাংরুর বাড়ী, কুমার পাড়া, যোগিনের বাড়ী

811

ZMJ2807469

নাম : হীরকজ্যোতি রায়  
পিতার নাম: বিপ্ত রায়  
বাড়ির নং : এন0108  
বয়স : 19 লিঙ্গ : পুরুষ

ফটো উপলব্ধ





812	1	ZMJ2820009	নাম : কৃষ্ণা রায় স্বামীর নাম: কৈলাশ রায় বাড়ির নং : এন0119 বয়স : 20 লিঙ্গ : মহিলা	ফটো উপলব্ধ	813	1	ZMJ2820504	নাম : উর্মিলা রায় পিতার নাম: গিরেন্দ্র নাথ রায় বাড়ির নং : ময়নাগুড়ি বয়স : 21 লিঙ্গ : মহিলা	ফটো উপলব্ধ	814	1	ZMJ2820694	নাম : মনোজ রায় পিতার নাম: নীরেন্দ্র নাথ রায় বাড়ির নং : ময়নাগুড়ি বয়স : 18 লিঙ্গ : পুরুষ	ফটো উপলব্ধ
815	1	ZMJ2829463	নাম : দোলন রায় পিতার নাম: বাসুদেব রায় বাড়ির নং : কুমারপারা বয়স : 18 লিঙ্গ : পুরুষ	ফটো উপলব্ধ	816	1	ZMJ2831576	নাম : রিঙ্কু বিশ্বাস পিতার নাম: খুশিমোহন বিশ্বাস বাড়ির নং : এন0166 বয়স : 21 লিঙ্গ : মহিলা	ফটো উপলব্ধ	817	1	ZMJ2832442	নাম : বিজয় পাল পিতার নাম: বীরেন পাল বাড়ির নং : এন0081 বয়স : 18 লিঙ্গ : পুরুষ	ফটো উপলব্ধ
818	1	ZMJ2832699	নাম : ভৈরবী পাল পিতার নাম: সুধীর পাল বাড়ির নং : কুমারপারা বয়স : 18 লিঙ্গ : মহিলা	ফটো উপলব্ধ	819	1	ZMJ2832731	নাম : মামণি কবীরাজ পিতার নাম: ভানু কবীরাজ বাড়ির নং : এন0047 বয়স : 19 লিঙ্গ : মহিলা	ফটো উপলব্ধ	820	1	ZMJ2833697	নাম : ঠাকুরচান কবিরাজ পিতার নাম: হিরু কবিরাজ বাড়ির নং : এন0080 বয়স : 18 লিঙ্গ : পুরুষ	ফটো উপলব্ধ

নির্বাচক সংখ্যার সারসংক্ষেপ :

A) নির্বাচকের সংখ্যা :

	নির্বাচক তালিকার প্রকৃতি	নির্বাচক তালিকার পরিচিতি :	নির্বাচকের সংখ্যা :				
			পুরুষ	মহিলা	তৃতীয় লিঙ্গ	মোট	
I	মূল তালিকা	মূল তালিকা	বিশেষ নিবিড় সংশোধন ২০২৬ এর চূড়ান্ত ভোটার তালিকার সহিত 06-04-2026 তারিখ অবধি সংশোধিত নির্বাচক তালিকা	421	390	0	811
II	1- সংযোজন তালিকা	সংযোজনী 1	বিশেষ সংক্ষিপ্ত সংশোধন 2026	0	0	0	0
		সংযোজনী 2	ধারাবাহিক সংশোধন 2026	4	5	0	9
		মোট		4	5	0	9
III	2- বিয়োজন তালিকা	সংযোজনী 1	বিশেষ সংক্ষিপ্ত সংশোধন 2026	3	9	0	12
		সংযোজনী 2	ধারাবাহিক সংশোধন 2026	0	0	0	0
		মোট		3	9	0	12
IV	'লিঙ্গ ক্ষেত্রের' পরিবর্তনের কারণে পার্থক্য			0	0	0	0
V	বিচারপ্রক্রিয়ার অধীনস্থ			0	0	0	0
VI	বিচার বিভাগীয় আধিকারিক কর্তৃক বিচারপূর্বক নিষ্পত্তির পর বিয়োজিত			2	5	0	7
নির্বাচকের মোট সংখ্যা (I+II-III+IV-V-VI)				420	381	0	801

B) ক্রটি সংশোধনের সংখ্যা :

নির্বাচক তালিকার প্রকৃতি	নির্বাচক তালিকার পরিচিতি :	ক্রটি সংশোধনের সংখ্যা :
সংযোজনী 1	বিশেষ সংক্ষিপ্ত সংশোধন 2026	0
সংযোজনী 2	ধারাবাহিক সংশোধন 2026	1
	মোট	1

নির্বাচক নিবন্ধন আধিকারিকের স্বাক্ষর

E-মৃত, S-স্থানান্তরিত, R-একাধিকবার অন্তর্ভুক্ত, M-নিখোঁজ, Q-যোগ্য নহে