

নির্বাচক তালিকা 2026 S25 পশ্চিমবঙ্গ



বিধানসভা নির্বাচনক্ষেত্রের নং, নাম ও সংরক্ষণের স্থিতি : 16 - ময়নাগুড়ি (তপশীলি জাতি)		অংশ নং : 56																			
বিধানসভা নির্বাচনক্ষেত্রটি যে লোকসভা নির্বাচনক্ষেত্রের / ক্ষেত্রসমূহের অন্তর্ভুক্ত তার নং, নাম ও সংরক্ষণ স্থিতি : 3 - জলপাইগুড়ি (তপশীলি জাতি)																					
1. সংশোধনের পূর্ণ বিবরণ																					
সংশোধনের বৎসর :	2026	নির্বাচক তালিকার পরিচিতি : বিশেষ নিবিড় সংশোধন ২০২৬ এর চূড়ান্ত ভোটার তালিকার সহিত 06-04-2026 তারিখ অবধি সংশোধিত নির্বাচক তালিকা																			
ভিত্তি তারিখ :	01-01-2026																				
সংশোধনের প্রকৃতি :	ধারাবাহিক সংশোধন 2026																				
প্রকাশনার তারিখ :	06-04-2026																				
2. অংশ ও নির্বাচনী এলাকার পূর্ণ বিবরণ :																					
অংশের ভাগ নং ও নাম :																					
1-রামকিশোরের,কুচুরবাড়ী,বিদ্যারবাড়ী,ধরনীরবাড়ী,বাবুরবাড়ী,মনির বাড়ী		<table style="width: 100%; border-collapse: collapse;"> <tr> <td style="width: 60%;">প্রধান শহর/গ্রাম</td> <td>: বৌলবাড়ী</td> </tr> <tr> <td>ওয়ার্ড</td> <td>:</td> </tr> <tr> <td>থানা</td> <td>: ময়নাগুড়ি</td> </tr> <tr> <td>গ্রাম পঞ্চায়েত</td> <td>: দোমোহনি - 2 নং</td> </tr> <tr> <td>ব্লক</td> <td>: ময়নাগুড়ি</td> </tr> <tr> <td>মহকুমা</td> <td>: সদর, জলপাইগুড়ি</td> </tr> <tr> <td>জেলা</td> <td>: জলপাইগুড়ি</td> </tr> <tr> <td>পিন</td> <td>: 735302</td> </tr> </table>				প্রধান শহর/গ্রাম	: বৌলবাড়ী	ওয়ার্ড	:	থানা	: ময়নাগুড়ি	গ্রাম পঞ্চায়েত	: দোমোহনি - 2 নং	ব্লক	: ময়নাগুড়ি	মহকুমা	: সদর, জলপাইগুড়ি	জেলা	: জলপাইগুড়ি	পিন	: 735302
প্রধান শহর/গ্রাম	: বৌলবাড়ী																				
ওয়ার্ড	:																				
থানা	: ময়নাগুড়ি																				
গ্রাম পঞ্চায়েত	: দোমোহনি - 2 নং																				
ব্লক	: ময়নাগুড়ি																				
মহকুমা	: সদর, জলপাইগুড়ি																				
জেলা	: জলপাইগুড়ি																				
পিন	: 735302																				
3. ভোট গ্রহন কেন্দ্রের পূর্ণ বিবরণ :																					
ভোট গ্রহন কেন্দ্রের নং, নাম :		ভোট গ্রহন কেন্দ্রের শ্রেণী :		গ্রামীণ																	
56 - বৌলবাড়ী বাধেরপাড় প্রাইমারী স্কুল		এই অংশে সহায়ক ভোটগ্রহন কেন্দ্রের সংখ্যা :		0																	
ভোট গ্রহন কেন্দ্রের ঠিকানা :																					
বৌলবাড়ী বাধেরপাড় প্রাইমারী স্কুল, বৌলবাড়ী																					
4. নির্বাচকের সংখ্যা :																					
প্রথম ক্রমিক নং	শেষ ক্রমিক নং	মোট সংখ্যা																			
		পুরুষ	মহিলা	তৃতীয় লিঙ্গ	মোট																
1	788	404	361	0	765																

নির্বাচক নিবন্ধন আধিকারিকের স্বাক্ষর



Nazri Naksha

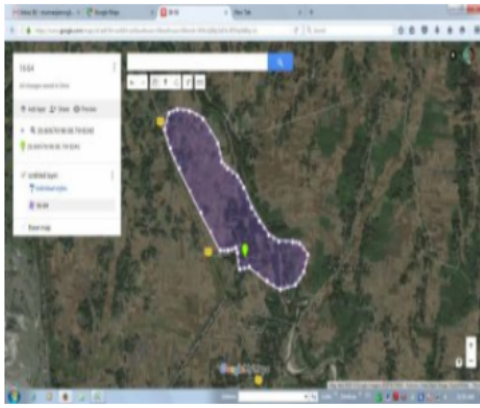

Google Map View

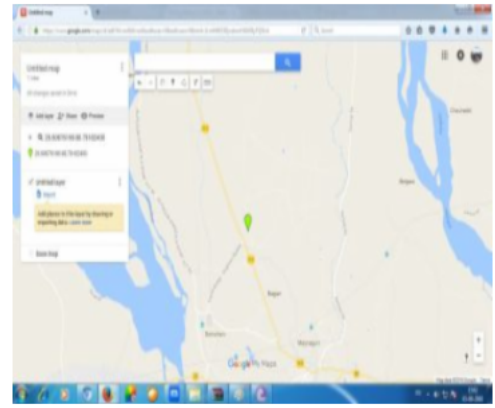

Polling Station Building Front View



Polling Station Front View



Cad View

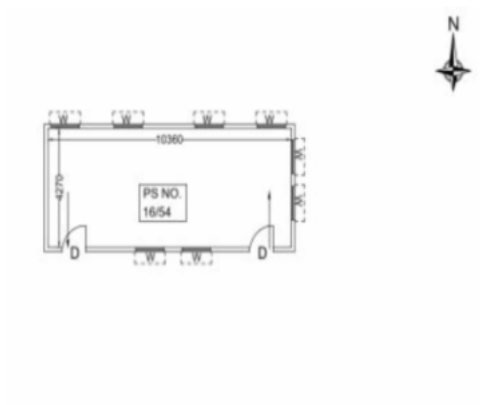

Key MAP View

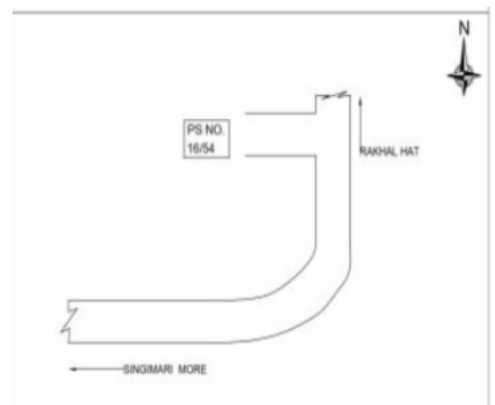



বিধানসভা নির্বাচনক্ষেত্রের নং, নাম : 16-ময়নাগুড়ি
ভাগ নং, নাম : 1-রামকিশোরের,কুচুরবাড়ী,বিদ্যারবাড়ী,ধরনীরবাড়ী,বাবুরবাড়ী,মনির বাড়ী

1 নাম : পুষ্পাঞ্জলী রায়(অধিকারী) স্বামীর নাম: সুভাষ অধিকারী বাড়ির নং : n0398 বয়স : 39 লিঙ্গ : মহিলা	HJK2466514 ফটো উপলব্ধ	2 নাম : জগদীশ বর্মন পিতার নাম: রবীন্দ্রনাথ বর্মন বাড়ির নং : n0228 বয়স : 46 লিঙ্গ : পুরুষ	CGT1275486 ফটো উপলব্ধ	3 নাম : উর্মিলা (অধিকারী)রায় স্বামীর নাম: বিমল রায় বাড়ির নং : n0396 বয়স : 35 লিঙ্গ : মহিলা	ZMJ1448133 ফটো উপলব্ধ
4 নাম : সোনোবালা অধিকারী স্বামীর নাম: ধরনীমোহন অধিকারী বাড়ির নং : n0199 বয়স : 66 লিঙ্গ : মহিলা	WB/03/019/486500 ফটো উপলব্ধ	5 নাম : তুলিতা অধিকারী স্বামীর নাম: দীপক অধিকারী বাড়ির নং : n0060 বয়স : 39 লিঙ্গ : মহিলা	CGT2221299 ফটো উপলব্ধ	6 নাম : স্বপন অধিকারী পিতার নাম: ব্রজেন্দ্র নাথ অধিকারী বাড়ির নং : n0007 বয়স : 39 লিঙ্গ : পুরুষ	CGT2411155 ফটো উপলব্ধ
7 নাম : অতুল অধিকারী পিতার নাম: ধরনী মোহন অধিকারী বাড়ির নং : n0202 বয়স : 39 লিঙ্গ : পুরুষ	CGT2723583 ফটো উপলব্ধ	8 নাম : দিলীপ অধিকারী পিতার নাম: ধরনীমোহন অধিকারী বাড়ির নং : n0200 বয়স : 47 লিঙ্গ : পুরুষ	CGT2167856 ফটো উপলব্ধ	9 নাম : অসীম অধিকারী পিতার নাম: সন্তোষ অধিকারী বাড়ির নং : এন০০৪৮ বয়স : 23 লিঙ্গ : পুরুষ	ZMJ2525939 ফটো উপলব্ধ
10 নাম : স্নেহা অধিকারী পিতার নাম: যোগেশ অধিকারী বাড়ির নং : এন0045 বয়স : 22 লিঙ্গ : মহিলা	ZMJ2525996 ফটো উপলব্ধ	11 নাম : জ্যোত্স্না রায় অধিকারী স্বামীর নাম: মানু অধিকারী বাড়ির নং : এন0059 বয়স : 31 লিঙ্গ : মহিলা	ZMJ2127454 ফটো উপলব্ধ	12 নাম : সন্ধ্যা অধিকারী স্বামীর নাম: দীলিপ অধিকারী বাড়ির নং : n0110 বয়স : 42 লিঙ্গ : মহিলা	CGT2221364 ফটো উপলব্ধ
13 নাম : দিলীপ অধিকারী পিতার নাম: সত্য অধিকারী বাড়ির নং : n0007 বয়স : 60 লিঙ্গ : পুরুষ	ZMJ1368547 ফটো উপলব্ধ	14 নাম : কর্ণালা অধিকারী স্বামীর নাম: ভীষ্মদেব অধিকারী বাড়ির নং : n0056 বয়স : 66 লিঙ্গ : মহিলা	WB/03/019/486626 ফটো উপলব্ধ	15 নাম : সুনতী অধিকারী স্বামীর নাম: মানিক অধিকারী বাড়ির নং : n0060 বয়স : 47 লিঙ্গ : মহিলা	CGT2411163 ফটো উপলব্ধ
16 নাম : মানিক অধিকারী পিতার নাম: মতিলাল অধিকারী বাড়ির নং : n0060 বয়স : 54 লিঙ্গ : পুরুষ	CGT1321785 ফটো উপলব্ধ	17 নাম : তপীন অধিকারী পিতার নাম: মতিলাল অধিকারী বাড়ির নং : n0059 বয়স : 59 লিঙ্গ : পুরুষ	WB/03/019/486677 ফটো উপলব্ধ	18 নাম : দিপালী অধিকারী স্বামীর নাম: তপীন অধিকারী বাড়ির নং : n0059 বয়স : 55 লিঙ্গ : মহিলা	WB/03/019/486666 ফটো উপলব্ধ
19 নাম : মিনু অধিকারী স্বামীর নাম: রঘুনাথ অধিকারী বাড়ির নং : n0059 বয়স : 37 লিঙ্গ : মহিলা	ZMJ1540319 ফটো উপলব্ধ	20 নাম : রতন অধিকারী পিতার নাম: হীরালাল অধিকারী বাড়ির নং : n0059 বয়স : 31 লিঙ্গ : পুরুষ	ZMJ1540517 ফটো উপলব্ধ	21 নাম : রবীন্দ্রনাথ অধিকারী পিতার নাম: মতিলাল অধিকারী বাড়ির নং : n0061 বয়স : 63 লিঙ্গ : পুরুষ	WB/03/019/486760 ফটো উপলব্ধ
22 নাম : মিনতী অধিকারী স্বামীর নাম: কমল অধিকারী বাড়ির নং : 345 বয়স : 41 লিঙ্গ : মহিলা	CGT2723518 ফটো উপলব্ধ	23 নাম : ভীষ্মদেব অধিকারী পিতার নাম: মনিকান্ত অধিকারী বাড়ির নং : n0056 বয়স : 77 লিঙ্গ : পুরুষ	WB/03/019/486724 ফটো উপলব্ধ	24 নাম : মানিক অধিকারী পিতার নাম: চিত্তামোহন অধিকারী বাড়ির নং : n0049 বয়স : 35 লিঙ্গ : পুরুষ	ZMJ1242668 ফটো উপলব্ধ
25 নাম : চিত্তামোহন অধিকারী পিতার নাম: সূর্য্যামোহন অধিকারী বাড়ির নং : n0049 বয়স : 76 লিঙ্গ : পুরুষ	WB/03/019/486414 ফটো উপলব্ধ	26 নাম : মনোবালা অধিকারী স্বামীর নাম: চিত্তামোহন অধিকারী বাড়ির নং : n0049 বয়স : 63 লিঙ্গ : মহিলা	WB/03/019/486484 ফটো উপলব্ধ	27 নাম : দেবমোহন অধিকারী পিতার নাম: চিত্তামোহন অধিকারী বাড়ির নং : 117 বয়স : 37 লিঙ্গ : পুরুষ	CGT2723302 ফটো উপলব্ধ
28 নাম : মিনা অধিকারী স্বামীর নাম: দিলীপ অধিকারী বাড়ির নং : n0201 বয়স : 42 লিঙ্গ : মহিলা	CGT2221349 ফটো উপলব্ধ	29 নাম : ডলি অধিকারী(রায়) স্বামীর নাম: দেব মোহন অধিকারী বাড়ির নং : 117 বয়স : 36 লিঙ্গ : মহিলা	ZMJ1671189 ফটো উপলব্ধ	30 নাম : শান্ত অধিকারী স্বামীর নাম: ধরনীমোহন অধিকারী বাড়ির নং : n0050 বয়স : 59 লিঙ্গ : মহিলা	WB/03/019/486597 ফটো উপলব্ধ



বিধানসভা নির্বাচনক্ষেত্রের নং, নাম : 16-ময়নাগুড়ি
ভাগ নং, নাম : 1-রামকিশোরের,কুচুরবাড়ী,বিদ্যারবাড়ী,ধরনীরবাড়ী,বাবুরবাড়ী,মনির বাড়ী

31 নাম : অলোক অধিকারী পিতার নাম: সন্তোষ অধিকারী বাড়ির নং : N0048 বয়স : 24 লিঙ্গ : পুরুষ	ZMJ2370625 ফটো উপলব্ধ	32 নাম : সুভাষ অধিকারী পিতার নাম: ব্রজেন্দ্রনাথ অধিকারী বাড়ির নং : n0007 বয়স : 44 লিঙ্গ : পুরুষ	CGT1328806 ফটো উপলব্ধ	33 নাম : মানব অধিকারী পিতার নাম: দীপক অধিকারী বাড়ির নং : এন০০৬০ বয়স : 23 লিঙ্গ : পুরুষ	ZMJ2525822 ফটো উপলব্ধ
34 নাম : রমা অধিকারী স্বামীর নাম: যোগেশ অধিকারী বাড়ির নং : 67 বয়স : 51 লিঙ্গ : মহিলা	CGT2723435 ফটো উপলব্ধ	35 নাম : ক্ষিরোবালা অধিকারী স্বামীর নাম: শম্ভু অধিকারী বাড়ির নং : n0050 বয়স : 55 লিঙ্গ : মহিলা	WB/03/019/486478 ফটো উপলব্ধ	36 নাম : নরেশ অধিকারী পিতার নাম: শম্ভুনাথ অধিকারী বাড়ির নং : n0050 বয়স : 31 লিঙ্গ : পুরুষ	ZMJ1540152 ফটো উপলব্ধ
37 নাম : কমল অধিকারী পিতার নাম: ভীষ্মদেব অধিকারী বাড়ির নং : n0056 বয়স : 48 লিঙ্গ : পুরুষ	CGT2411171 ফটো উপলব্ধ	Q 38 নাম : হরিদাস অধিকারী পিতার নাম: রবীন অধিকারী বাড়ির নং : বয়স : 38 লিঙ্গ : পুরুষ	ZMJ1368695 ফটো উপলব্ধ	39 নাম : যোগেশ অধিকারী পিতার নাম: ভীষ্মদেব অধিকারী বাড়ির নং : n0056 বয়স : 53 লিঙ্গ : পুরুষ	WB/03/019/486725 ফটো উপলব্ধ
40 নাম : ফুলোবালা অধিকারী স্বামীর নাম: সরনীমোহন অধিকারী বাড়ির নং : n0048 বয়স : 69 লিঙ্গ : মহিলা	WB/03/019/486501 ফটো উপলব্ধ	41 নাম : মানু অধিকারী পিতার নাম: তপীন অধিকারী বাড়ির নং : n0059 বয়স : 31 লিঙ্গ : মহিলা	ZMJ1540244 ফটো উপলব্ধ	42 নাম : দীপা অধিকারী স্বামীর নাম: অতুল অধিকারী বাড়ির নং : n0203 বয়স : 37 লিঙ্গ : মহিলা	CGT2723609 ফটো উপলব্ধ
43 নাম : তাপসী অধিকারী স্বামীর নাম: সন্তোষ অধিকারী বাড়ির নং : n0115 বয়স : 40 লিঙ্গ : মহিলা	CGT2411577 ফটো উপলব্ধ	44 নাম : অসোবালা অধিকারী স্বামীর নাম: রবীন অধিকারী বাড়ির নং : n0061 বয়স : 56 লিঙ্গ : মহিলা	CGT2411536 ফটো উপলব্ধ	45 নাম : ভূপতি রায় অধিকারী স্বামীর নাম: স্বপন অধিকারী বাড়ির নং : এন0007 বয়স : 26 লিঙ্গ : মহিলা	ZMJ2474351 ফটো উপলব্ধ
46 নাম : সন্তোষ অধিকারী পিতার নাম: সরনীমোহন অধিকারী বাড়ির নং : n0048 বয়স : 42 লিঙ্গ : পুরুষ	CGT2221638 ফটো উপলব্ধ	47 নাম : দীপক অধিকারী পিতার নাম: মতিলাল অধিকারী বাড়ির নং : n0060 বয়স : 41 লিঙ্গ : পুরুষ	CGT2221000 ফটো উপলব্ধ	48 নাম : নীলিমা অধিকারী রায় স্বামীর নাম: ভূপেন্দ্র নাথ রায় বাড়ির নং : n0351 বয়স : 38 লিঙ্গ : মহিলা	ZMJ1242890 ফটো উপলব্ধ
49 নাম : হীরালাল আধিকারী পিতার নাম: মতিলাল আধিকারী বাড়ির নং : n0388 বয়স : 69 লিঙ্গ : পুরুষ	ZMJ1540228 ফটো উপলব্ধ	50 নাম : ভারতী আধিকারী স্বামীর নাম: হীরালাল আধিকারী বাড়ির নং : n0388 বয়স : 62 লিঙ্গ : মহিলা	ZMJ1540327 ফটো উপলব্ধ	51 নাম : বিমলচন্দ্র রায় পিতার নাম: ভলিতচন্দ্র রায় বাড়ির নং : n0388 বয়স : 66 লিঙ্গ : পুরুষ	WB/03/019/486399 ফটো উপলব্ধ
52 নাম : অনিল চন্দ্র রায় পিতার নাম: কেলা মোহন রায় বাড়ির নং : n0388 বয়স : 51 লিঙ্গ : পুরুষ	CGT2411262 ফটো উপলব্ধ	53 নাম : কনিকা কবিরাজ(মন্ডল) স্বামীর নাম: লক্ষন মন্ডল বাড়ির নং : n0327 বয়স : 37 লিঙ্গ : মহিলা	ZMJ1439769 ফটো উপলব্ধ	54 নাম : সুসীল কুমার পোদ্দার পিতার নাম: সুধীর কুমার পোদ্দার বাড়ির নং : n0365 বয়স : 42 লিঙ্গ : পুরুষ	CGT2220929 ফটো উপলব্ধ
55 নাম : সুদেব পোদ্দার পিতার নাম: সুধীর পোদ্দার বাড়ির নং : n0367 বয়স : 36 লিঙ্গ : পুরুষ	ZMJ1243179 ফটো উপলব্ধ	56 নাম : শ্যামল কুমার পোদ্দার পিতার নাম: সুধীর কুমার পোদ্দার বাড়ির নং : n0408 বয়স : 39 লিঙ্গ : পুরুষ	CGT2411759 ফটো উপলব্ধ	57 নাম : সুনকা পোদ্দার স্বামীর নাম: সুধীর কুমার পোদ্দার বাড়ির নং : n0366 বয়স : 46 লিঙ্গ : মহিলা	CGT2220804 ফটো উপলব্ধ
58 নাম : উষ্মতি পোদ্দার (বিশ্বাস) স্বামীর নাম: ফণিন্দ্র বাড়ির নং : n0117 বয়স : 42 লিঙ্গ : মহিলা	CGT2411189 ফটো উপলব্ধ	59 নাম : মৌসুমি পোদ্দার(ঠিকাদার) স্বামীর নাম: শ্যামল কুমার পোদ্দার বাড়ির নং : N0366 বয়স : 28 লিঙ্গ : মহিলা	ZMJ1987098 ফটো উপলব্ধ	60 নাম : মিতালী বর্মন স্বামীর নাম: দিলীপকুমার বর্মন বাড়ির নং : n0221 বয়স : 56 লিঙ্গ : মহিলা	CGT1276369 ফটো উপলব্ধ



61 নাম : কুশুম বর্মন স্বামীর নাম: নুপেন্দ্রনাথ বর্মন বাড়ির নং : n0086 বয়স : 71 লিঙ্গ : মহিলা	WB/03/019/486329	ফটো উপলব্ধ	62 নাম : ধ্রুবজ্যোতি বর্মন পিতার নাম: দিলীপ কুমার বর্মন বাড়ির নং : এন০২২২ বয়স : 22 লিঙ্গ : পুরুষ	ZMJ2525962	ফটো উপলব্ধ	63 নাম : নির্বান বর্মন পিতার নাম: দিলীপ কুমার বর্মন বাড়ির নং : এন0222 বয়স : 26 লিঙ্গ : পুরুষ	ZMJ2127629	ফটো উপলব্ধ
64 নাম : অভিশেক বর্মন পিতার নাম: মনোজ কুমার বর্মন বাড়ির নং : এন0223 বয়স : 25 লিঙ্গ : পুরুষ	ZMJ2127470	ফটো উপলব্ধ	65 নাম : রেখা বর্মন পিতার নাম: নুপেন্দ্র নাথ বর্মন বাড়ির নং : n0086 বয়স : 38 লিঙ্গ : মহিলা	ZMJ1540483	ফটো উপলব্ধ	66 নাম : প্রতীমা বর্মন স্বামীর নাম: মনোজকুমার বর্মন বাড়ির নং : n0229 বয়স : 46 লিঙ্গ : মহিলা	CGT2411767	ফটো উপলব্ধ
67 নাম : গৌতম বর্মন পিতার নাম: আশুতোষ বর্মন বাড়ির নং : n0233 বয়স : 38 লিঙ্গ : পুরুষ	ZMJ0237388	ফটো উপলব্ধ	68 নাম : নীলকণ্ঠ বর্মন পিতার নাম: ধরনীমোহন বর্মন বাড়ির নং : n0291 বয়স : 65 লিঙ্গ : পুরুষ	WB/03/019/486863	ফটো উপলব্ধ	69 নাম : কাননবালা বর্মন স্বামীর নাম: কেশবচন্দ্র বর্মন বাড়ির নং : n0096 বয়স : 66 লিঙ্গ : মহিলা	WB/03/019/486733	ফটো উপলব্ধ
70 নাম : স্বপ্না বর্মন স্বামীর নাম: বিষ্ণু বর্মন বাড়ির নং : n0096 বয়স : 34 লিঙ্গ : মহিলা	ZMJ1540442	ফটো উপলব্ধ	71 নাম : পূর্ণ রায় বর্মন পিতার নাম: কেশবচন্দ্র বর্মন বাড়ির নং : n0096 বয়স : 40 লিঙ্গ : পুরুষ	ZMJ0234971	ফটো উপলব্ধ	72 নাম : চন্দন বর্মন পিতার নাম: ভবতোষ বর্মন বাড়ির নং : n0224 বয়স : 52 লিঙ্গ : পুরুষ	WB/03/019/486392	ফটো উপলব্ধ
73 নাম : দয়াবতী রায়(বর্মন) স্বামীর নাম: ধীরাজ বর্মন বাড়ির নং : n0089 বয়স : 42 লিঙ্গ : মহিলা	CGT2484491	ফটো উপলব্ধ	74 নাম : রনজিৎ বর্মন পিতার নাম: ভবতোষ বর্মন বাড়ির নং : n0227 বয়স : 47 লিঙ্গ : পুরুষ	CGT1275106	ফটো উপলব্ধ	75 নাম : মহেশ্বর বর্মন পিতার নাম: নীলকণ্ঠ বর্মন বাড়ির নং : এন0291 বয়স : 26 লিঙ্গ : পুরুষ	ZMJ2127819	ফটো উপলব্ধ
76 নাম : সুদীপ বর্মন মায়ের নাম: মঞ্জুবালা বর্মন বাড়ির নং : n0097 বয়স : 37 লিঙ্গ : পুরুষ	ZMJ0235119	ফটো উপলব্ধ	77 নাম : বনজিৎ বর্মন পিতার নাম: নুপেন্দ্র নাথ বর্মন বাড়ির নং : n0086 বয়স : 38 লিঙ্গ : পুরুষ	CGT2653905	ফটো উপলব্ধ	78 নাম : লতিকা রায়(বর্মন) স্বামীর নাম: সুকদেব বর্মন বাড়ির নং : n0043 বয়স : 34 লিঙ্গ : মহিলা	ZMJ1671221	ফটো উপলব্ধ
79 নাম : চন্দনা বর্মন পিতার নাম: নীলকণ্ঠ বর্মন বাড়ির নং : N0291 বয়স : 32 লিঙ্গ : মহিলা	ZMJ1987122	ফটো উপলব্ধ	80 নাম : চিন্তামনি বর্মন স্বামীর নাম: আশুতোষ বর্মন বাড়ির নং : n0220 বয়স : 67 লিঙ্গ : মহিলা	ZMJ2309664	ফটো উপলব্ধ	81 নাম : সুনিতা বর্মন স্বামীর নাম: মুগাল বর্মন বাড়ির নং : n0051 বয়স : 43 লিঙ্গ : মহিলা	CGT2221208	ফটো উপলব্ধ
82 নাম : মঞ্জুবালা বর্মন স্বামীর নাম: সুভাষচন্দ্র বর্মন বাড়ির নং : n0097 বয়স : 61 লিঙ্গ : মহিলা	WB/03/019/486731	ফটো উপলব্ধ	83 নাম : মিনা রায় বর্মন স্বামীর নাম: মুনাল বর্মন বাড়ির নং : n0051 বয়স : 41 লিঙ্গ : মহিলা	ZMJ0235044	ফটো উপলব্ধ	84 নাম : মুগাল বর্মন পিতার নাম: ধরেন্দ্র নাথ বর্মন বাড়ির নং : n0043 বয়স : 31 লিঙ্গ : পুরুষ	ZMJ1540269	ফটো উপলব্ধ
85 নাম : বলরাম বর্মন পিতার নাম: ধরনীমোহন বর্মন বাড়ির নং : n0295 বয়স : 55 লিঙ্গ : পুরুষ	WB/03/019/486866	ফটো উপলব্ধ	86 নাম : দিপা রায় বর্মন স্বামীর নাম: শ্যামল বর্মন বাড়ির নং : n0043 বয়স : 28 লিঙ্গ : মহিলা	ZMJ1874668	ফটো উপলব্ধ	87 নাম : বিষ্ণু বর্মন পিতার নাম: কেশবচন্দ্র বর্মন বাড়ির নং : n0096 বয়স : 42 লিঙ্গ : পুরুষ	CGT2221430	ফটো উপলব্ধ
88 নাম : উত্তম বর্মন পিতার নাম: অশুতোষ বর্মন বাড়ির নং : n0230 বয়স : 39 লিঙ্গ : পুরুষ	CGT2220838	ফটো উপলব্ধ	89 নাম : রতন বিশ্বাস পিতার নাম: রসময় বিশ্বাস বাড়ির নং : n0294 বয়স : 30 লিঙ্গ : পুরুষ	ZMJ1671437	ফটো উপলব্ধ	90 নাম : লীলা বর্মন স্বামীর নাম: জিতেন্দ্রনাথ বর্মন বাড়ির নং : n0089 বয়স : 71 লিঙ্গ : মহিলা	WB/03/019/486070	ফটো উপলব্ধ



বিধানসভা নির্বাচনক্ষেত্রের নং, নাম : 16-ময়নাগুড়ি
ভাগ নং, নাম : 1-রামকিশোরের,কুচুরবাড়ী,বিদ্যারবাড়ী,ধরনীরবাড়ী,বাবুরবাড়ী,মনির বাড়ী

91 নাম : পূর্ণিমা বর্মন স্বামীর নাম: গোপাল বর্মন বাড়ির নং : n0090 বয়স : 44 লিঙ্গ : মহিলা	CGT2504967 ফটো উপলব্ধ	92 নাম : মল্লিকা বর্মন(রায়) স্বামীর নাম: নিরতোষ বর্মন বাড়ির নং : n0089 বয়স : 30 লিঙ্গ : মহিলা	ZMJ1791649 ফটো উপলব্ধ	93 নাম : কেশবচন্দ্র বর্মন পিতার নাম: ধরনীমোহন বর্মন বাড়ির নং : n0096 বয়স : 76 লিঙ্গ : পুরুষ	WB/03/019/486732 ফটো উপলব্ধ
94 নাম : দীলিপকুমার বর্মন পিতার নাম: ভবতোষ বর্মন বাড়ির নং : n0222 বয়স : 56 লিঙ্গ : পুরুষ	WB/03/019/486790 ফটো উপলব্ধ	95 নাম : বিশ্ণুজিৎ বর্মন পিতার নাম: বনমালী বর্মন বাড়ির নং : n0293 বয়স : 33 লিঙ্গ : পুরুষ	ZMJ1540400 ফটো উপলব্ধ	96 নাম : ছিদাম বর্মন পিতার নাম: ধরনীমোহন বর্মন বাড়ির নং : n0294 বয়স : 59 লিঙ্গ : পুরুষ	WB/03/019/486865 ফটো উপলব্ধ
97 নাম : বসুমতী অধিকারী(রায়) স্বামীর নাম: হরিন্দাস অধিকারী বাড়ির নং : n0096 বয়স : 36 লিঙ্গ : মহিলা	ZMJ1671155 ফটো উপলব্ধ	98 নাম : মনোজকুমার বর্মন পিতার নাম: ভবতোষ বর্মন বাড়ির নং : n0223 বয়স : 54 লিঙ্গ : পুরুষ	WB/03/019/486681 ফটো উপলব্ধ	99 নাম : মুনাল বর্মন পিতার নাম: গনেশচন্দ্র বর্মন বাড়ির নং : n0290 বয়স : 50 লিঙ্গ : পুরুষ	CGT1275395 ফটো উপলব্ধ
100 নাম : রাজু বর্মন পিতার নাম: আশুতোষ বর্মন বাড়ির নং : n0234 বয়স : 35 লিঙ্গ : পুরুষ	ZMJ1368612 ফটো উপলব্ধ	101 নাম : কর্ণবালা বর্মন অন্যান্য: নীলকন্ঠ বর্মন বাড়ির নং : n0292 বয়স : 55 লিঙ্গ : মহিলা	CGT0835454 ফটো উপলব্ধ	102 নাম : রঞ্জন বর্মন পিতার নাম: ভবতোষ বর্মন বাড়ির নং : n0225 বয়স : 50 লিঙ্গ : পুরুষ	WB/03/019/486245 ফটো উপলব্ধ
103 নাম : ভবানী রায় (বর্মন) স্বামীর নাম: রঞ্জন রায় বাড়ির নং : n0225 বয়স : 40 লিঙ্গ : মহিলা	ZMJ1540202 ফটো উপলব্ধ	104 নাম : খোকন বর্মন পিতার নাম: ভবতোষ বর্মন বাড়ির নং : n0226 বয়স : 47 লিঙ্গ : পুরুষ	CGT1277656 ফটো উপলব্ধ	105 নাম : নিরুতোষ বর্মন পিতার নাম: জীতেন্দ্রনাথ বর্মন বাড়ির নং : n0089 বয়স : 46 লিঙ্গ : পুরুষ	CGT1321314 ফটো উপলব্ধ
106 নাম : উমারানী বর্মন স্বামীর নাম: ভবতোষ বর্মন বাড়ির নং : n0219 বয়স : 74 লিঙ্গ : মহিলা	ZMJ2324242 ফটো উপলব্ধ	107 নাম : শ্যামল বর্মন পিতার নাম: ধরেন্দ্র নাথ বর্মন বাড়ির নং : n0043 বয়স : 36 লিঙ্গ : পুরুষ	ZMJ1242650 ফটো উপলব্ধ	108 নাম : অনিমা বর্মন পিতার নাম: নৃপেন্দ্র নাথ বর্মন বাড়ির নং : n0086 বয়স : 35 লিঙ্গ : মহিলা	ZMJ1540103 ফটো উপলব্ধ
109 নাম : মানব বর্মন পিতার নাম: নৃপেন্দ্র নাথ বর্মন বাড়ির নং : n0086 বয়স : 33 লিঙ্গ : পুরুষ	ZMJ1439421 ফটো উপলব্ধ	110 নাম : ধীরাজ বর্মন পিতার নাম: জীতেন্দ্রনাথ বর্মন বাড়ির নং : n0089 বয়স : 49 লিঙ্গ : পুরুষ	CGT1275338 ফটো উপলব্ধ	111 নাম : ভাস্কর বর্মন পিতার নাম: মনোজ কুমার বর্মন বাড়ির নং : এন০২২৩ বয়স : 22 লিঙ্গ : পুরুষ	ZMJ2525988 ফটো উপলব্ধ
112 নাম : অনিতা বর্মন স্বামীর নাম: বলরাম রায়(বর্মন) বাড়ির নং : n0315 বয়স : 42 লিঙ্গ : মহিলা	ZMJ1153246 ফটো উপলব্ধ	113 নাম : সুকদেব বর্মন পিতার নাম: ধরেন্দ্র নাথ বর্মন বাড়ির নং : n0043 বয়স : 42 লিঙ্গ : পুরুষ	ZMJ1242809 ফটো উপলব্ধ	114 নাম : প্রদীপ বর্মন পিতার নাম: সুভাষ বর্মন বাড়ির নং : n0097 বয়স : 39 লিঙ্গ : পুরুষ	CGT2647634 ফটো উপলব্ধ
115 নাম : অনিমা বর্মন (রায়) স্বামীর নাম: ছিদাম বর্মন বাড়ির নং : n0294 বয়স : 42 লিঙ্গ : মহিলা	ZMJ1874866 ফটো উপলব্ধ	116 নাম : মুনাল বর্মন পিতার নাম: দৈয়া বর্মন বাড়ির নং : n0051 বয়স : 50 লিঙ্গ : পুরুষ	ZMJ2329027 ফটো উপলব্ধ	117 নাম : কবিতা বর্মন পিতার নাম: মুণাল বর্মন বাড়ির নং : এন0051 বয়স : 21 লিঙ্গ : মহিলা	ZMJ2740207 ফটো উপলব্ধ
118 নাম : বিনতা বর্মন(রায়) স্বামীর নাম: চন্দন বর্মন বাড়ির নং : n0324 বয়স : 38 লিঙ্গ : মহিলা	CGT2629848 ফটো উপলব্ধ	119 নাম : ফটিকচাঁদ বিশ্বাস পিতার নাম: কল্পনা নাথ বিশ্বাস বাড়ির নং : n0162 বয়স : 67 লিঙ্গ : পুরুষ	CGT2411783 ফটো উপলব্ধ	120 নাম : শেফালী রানী বিশ্বাস স্বামীর নাম: ফটিকচাঁদ বিশ্বাস বাড়ির নং : n0163 বয়স : 57 লিঙ্গ : মহিলা	CGT2411791 ফটো উপলব্ধ



বিধানসভা নির্বাচনক্ষেত্রের নং, নাম : 16-ময়নাগুড়ি
ভাগ নং, নাম : 1-রামকিশোরের,কুচুরবাড়ী,বিদ্যারবাড়ী,ধরনীরবাড়ী,বাবুরবাড়ী,মনির বাড়ী

121	CGT2167898	ফটো উপলব্ধ	122	CGT2220846	ফটো উপলব্ধ	123	ZMJ1540277	ফটো উপলব্ধ
নাম : সুচিত্রা বিশ্বাস স্বামীর নাম: অনিলচন্দ্র বিশ্বাস বাড়ির নং : n0207 বয়স : 55 লিঙ্গ : মহিলা			নাম : স্বপন বিশ্বাস পিতার নাম: হরেন বিশ্বাস বাড়ির নং : n0164 বয়স : 45 লিঙ্গ : পুরুষ			নাম : সুমন বিশ্বাস পিতার নাম: অনিল বিশ্বাস বাড়ির নং : n0204 বয়স : 35 লিঙ্গ : পুরুষ		
124	ZMJ2296481	ফটো উপলব্ধ	125	CGT2723336	ফটো উপলব্ধ	126	ZMJ2290187	ফটো উপলব্ধ
নাম : রসময় বিশ্বাস পিতার নাম: চৈতন্য বিশ্বাস বাড়ির নং : n0410 বয়স : 64 লিঙ্গ : পুরুষ			নাম : রেনুবালা বিশ্বাস স্বামীর নাম: হরেন্দ্রনাথ বিশ্বাস বাড়ির নং : 177 বয়স : 69 লিঙ্গ : মহিলা			নাম : রেখা বিশ্বাস স্বামীর নাম: রসময় বিশ্বাস বাড়ির নং : n0175 বয়স : 53 লিঙ্গ : মহিলা		
127	CGT2723559	ফটো উপলব্ধ	128	ZMJ1540095	ফটো উপলব্ধ	129	CGT2723963	ফটো উপলব্ধ
নাম : অসীম বিশ্বাস পিতার নাম: অনিল বিশ্বাস বাড়ির নং : n0206 বয়স : 41 লিঙ্গ : পুরুষ			নাম : মনু বিশ্বাস পিতার নাম: ফটিকচাঁদ বিশ্বাস বাড়ির নং : n0162 বয়স : 35 লিঙ্গ : পুরুষ			নাম : তাপসী বিশ্বাস স্বামীর নাম: উত্তম কুমার বিশ্বাস বাড়ির নং : n0209 বয়স : 39 লিঙ্গ : মহিলা		
130	ZMJ2127827	ফটো উপলব্ধ	131	ZMJ1874692	ফটো উপলব্ধ	132	ZMJ1540368	ফটো উপলব্ধ
নাম : সন্ধ্যা সরকার বিশ্বাস স্বামীর নাম: মনু বিশ্বাস বাড়ির নং : এন0162 বয়স : 29 লিঙ্গ : মহিলা			নাম : অতুল বিশ্বাস পিতার নাম: কনিন্দ বিশ্বাস বাড়ির নং : n0208 বয়স : 28 লিঙ্গ : পুরুষ			নাম : দীপালি বিশ্বাস স্বামীর নাম: নেপাল বিশ্বাস বাড়ির নং : n0162 বয়স : 31 লিঙ্গ : মহিলা		
133	CGT2723567	ফটো উপলব্ধ	134	CGT2413029	ফটো উপলব্ধ	135	CGT2411775	ফটো উপলব্ধ
নাম : সাধন বিশ্বাস পিতার নাম: অনিল বিশ্বাস বাড়ির নং : n0212 বয়স : 37 লিঙ্গ : পুরুষ			নাম : অমর বিশ্বাস পিতার নাম: ফটিকচাঁদ বিশ্বাস বাড়ির নং : n0165 বয়স : 40 লিঙ্গ : পুরুষ			নাম : ফনীন্দ বিশ্বাস পিতার নাম: অফাল্য বিশ্বাস বাড়ির নং : n0208 বয়স : 27 লিঙ্গ : পুরুষ		
136	CGT2221562	ফটো উপলব্ধ	137	CGT2647741	ফটো উপলব্ধ	138	ZMJ2127710	ফটো উপলব্ধ
নাম : উত্তম কুমার বিশ্বাস পিতার নাম: অনিল বিশ্বাস বাড়ির নং : n0205 বয়স : 45 লিঙ্গ : পুরুষ			নাম : মাধব বিশ্বাস পিতার নাম: অনিল চন্দ্র বিশ্বাস বাড়ির নং : n0211 বয়স : 37 লিঙ্গ : পুরুষ			নাম : কমলি সরকার বিশ্বাস স্বামীর নাম: অমর বিশ্বাস বাড়ির নং : এন0165 বয়স : 27 লিঙ্গ : মহিলা		
139	ZMJ1987007	ফটো উপলব্ধ	140	CGT2413052	ফটো উপলব্ধ	141	CGT2413078	ফটো উপলব্ধ
নাম : রঞ্জন বিশ্বাস পিতার নাম: কনিন্দনাথ বিশ্বাস বাড়ির নং : n0208 বয়স : 28 লিঙ্গ : পুরুষ			নাম : প্রার্থনা বিশ্বাস (মন্ডল) স্বামীর নাম: মৃত্যুঞ্জয় মন্ডল বাড়ির নং : n0397 বয়স : 40 লিঙ্গ : মহিলা			নাম : আন্বা বিশ্বাস (রায়) স্বামীর নাম: স্বপন বাড়ির নং : n0176 বয়স : 39 লিঙ্গ : মহিলা		
142	CGT1321074	ফটো উপলব্ধ	143	ZMJ1671163	ফটো উপলব্ধ	144	ZMJ2315661	ফটো উপলব্ধ
নাম : আশা বিশ্বাস(মন্ডল) স্বামীর নাম: দীপঙ্কর বিশ্বাস(মন্ডল) বাড়ির নং : n0156 বয়স : 45 লিঙ্গ : মহিলা			নাম : ত্রিলকা সরকার(মন্ডল) স্বামীর নাম: ভরত মন্ডল বাড়ির নং : n0040 বয়স : 31 লিঙ্গ : মহিলা			নাম : বৈদ্য মণ্ডল পিতার নাম: পবন চন্দ্র মন্ডল বাড়ির নং : n0042 বয়স : 56 লিঙ্গ : পুরুষ		
145	WB/03/019/486913	ফটো উপলব্ধ	146	ZMJ2052314	ফটো উপলব্ধ	147	ZMJ2339760	ফটো উপলব্ধ
নাম : লক্ষ্মীরানী মণ্ডল স্বামীর নাম: অনিলচন্দ্র মণ্ডল বাড়ির নং : n0166 বয়স : 75 লিঙ্গ : মহিলা			নাম : রাহুল মন্ডল পিতার নাম: রামলাল মন্ডল বাড়ির নং : n0075 বয়স : 26 লিঙ্গ : পুরুষ			নাম : ফুলমালা মণ্ডল স্বামীর নাম: অনিল মণ্ডল বাড়ির নং : n0179 বয়স : 67 লিঙ্গ : মহিলা		
148	WB/03/019/486379	ফটো উপলব্ধ	149	ZMJ1671171	ফটো উপলব্ধ	150	ZMJ2307973	ফটো উপলব্ধ
নাম : প্রভা মণ্ডল স্বামীর নাম: সুরেশ মণ্ডল বাড়ির নং : n0076 বয়স : 71 লিঙ্গ : মহিলা			নাম : শিপ্রা মাঝি(মন্ডল) স্বামীর নাম: নারায়ণ মন্ডল বাড়ির নং : n0076 বয়স : 37 লিঙ্গ : মহিলা			নাম : মায়্যা রানী মন্ডল স্বামীর নাম: বৈদ্য মণ্ডল বাড়ির নং : n0042 বয়স : 51 লিঙ্গ : মহিলা		



বিধানসভা নির্বাচনক্ষেত্রের নং, নাম : 16-ময়নাগুড়ি
ভাগ নং, নাম : 1-রামকিশোরের,কুচুরবাড়ী,বিদ্যারবাড়ী,ধরনীরবাড়ী,বাবুরবাড়ী,মনির বাড়ী

151 নাম : ভরত মণ্ডল পিতার নাম: যোগেশ মণ্ডল বাড়ির নং : n0323 বয়স : 41 লিঙ্গ : পুরুষ	CGT2411890 ফটো উপলব্ধ	152 নাম : জয়মালা মন্ডল স্বামীর নাম: রামলাল মণ্ডল বাড়ির নং : n0075 বয়স : 46 লিঙ্গ : মহিলা	CGT1321678 ফটো উপলব্ধ	153 নাম : নারায়ন মন্ডল পিতার নাম: সুরেশ মন্ডল বাড়ির নং : n0076 বয়স : 39 লিঙ্গ : পুরুষ	CGT2504975 ফটো উপলব্ধ
154 নাম : প্রদীপ মন্ডল পিতার নাম: নারায়ণ মন্ডল বাড়ির নং : এন0076 বয়স : 21 লিঙ্গ : পুরুষ	ZMJ2734754 ফটো উপলব্ধ	155 নাম : বাদল কুমার মণ্ডল পিতার নাম: অনিলচন্দ্র মণ্ডল বাড়ির নং : n0374 বয়স : 55 লিঙ্গ : পুরুষ	WB/03/019/486914 ফটো উপলব্ধ	156 নাম : পারুল মণ্ডল স্বামীর নাম: হারানচন্দ্র মণ্ডল বাড়ির নং : n0150 বয়স : 75 লিঙ্গ : মহিলা	CGT1274901 ফটো উপলব্ধ
157 নাম : রামলাল মণ্ডল পিতার নাম: যোগেশ মণ্ডল বাড়ির নং : n0075 বয়স : 51 লিঙ্গ : পুরুষ	ZMJ2732626 ফটো উপলব্ধ	158 নাম : প্রানপতি মণ্ডল স্বামীর নাম: যোগেশ মণ্ডল বাড়ির নং : n0075 বয়স : 76 লিঙ্গ : মহিলা	WB/03/019/486479 ফটো উপলব্ধ	159 নাম : প্রশান্ত মন্ডল পিতার নাম: রামলাল মন্ডল বাড়ির নং : এন0095 বয়স : 22 লিঙ্গ : পুরুষ	ZMJ2525905 ফটো উপলব্ধ
160 নাম : রাজু মন্ডল পিতার নাম: রামলাল মন্ডল বাড়ির নং : n0075 বয়স : 29 লিঙ্গ : পুরুষ	ZMJ1874916 ফটো উপলব্ধ	161 নাম : বৃন্দাবন মন্ডল পিতার নাম: চাঁদমোহন মন্ডল বাড়ির নং : n0040 বয়স : 35 লিঙ্গ : পুরুষ	ZMJ1242866 ফটো উপলব্ধ	Q 162 নাম : আরতি দাস মন্ডল স্বামীর নাম: বৃন্দাবন মন্ডল বাড়ির নং : এন0040 বয়স : 33 লিঙ্গ : মহিলা	ZMJ2526010 ফটো উপলব্ধ
163 নাম : অবলা মণ্ডল (সরকার) স্বামীর নাম: রামচন্দ্র সরকার বাড়ির নং : n0118 বয়স : 40 লিঙ্গ : মহিলা	CGT2411221 ফটো উপলব্ধ	164 নাম : মৃত্যঞ্জয় মন্ডল পিতার নাম: অনিল মন্ডল বাড়ির নং : n0180 বয়স : 42 লিঙ্গ : মহিলা	CGT2411866 ফটো উপলব্ধ	165 নাম : লিপু মন্ডল স্বামীর নাম: বাদল কুমার মন্ডল বাড়ির নং : n0373 বয়স : 40 লিঙ্গ : মহিলা	ZMJ1439793 ফটো উপলব্ধ
166 নাম : শ্রীবাস মন্ডল পিতার নাম: নগেন্দ্রনাথ মন্ডল বাড়ির নং : n0161 বয়স : 42 লিঙ্গ : পুরুষ	CGT2167963 ফটো উপলব্ধ	167 নাম : সনাতন মন্ডল পিতার নাম: অনিল মন্ডল বাড়ির নং : n0183 বয়স : 36 লিঙ্গ : পুরুষ	ZMJ1243088 ফটো উপলব্ধ	168 নাম : লক্ষ্মণ মন্ডল পিতার নাম: যোগেশ মণ্ডল বাড়ির নং : n0326 বয়স : 43 লিঙ্গ : পুরুষ	CGT2411882 ফটো উপলব্ধ
169 নাম : মঞ্জু মন্ডল স্বামীর নাম: শ্রীবাস মন্ডল বাড়ির নং : n0125 বয়স : 37 লিঙ্গ : মহিলা	CGT2723369 ফটো উপলব্ধ	170 নাম : নবনীতা মন্ডল বিশ্বাস স্বামীর নাম: মনিন্দ্র বিশ্বাস বাড়ির নং : এন0210 বয়স : 46 লিঙ্গ : মহিলা	MRK3029949 ফটো উপলব্ধ	171 নাম : মনিন্দ্র বিশ্বাস পিতার নাম: প্রফুল্ল বিশ্বাস বাড়ির নং : n0110 বয়স : 37 লিঙ্গ : পুরুষ	CGT2723716 ফটো উপলব্ধ
172 নাম : কামিনী মন্ডল বিশ্বাস স্বামীর নাম: স্বপন বিশ্বাস বাড়ির নং : n0157 বয়স : 42 লিঙ্গ : মহিলা	CGT2221273 ফটো উপলব্ধ	173 নাম : অঞ্জলী মাহাতো স্বামীর নাম: ভরত মাহাতো বাড়ির নং : n0303 বয়স : 52 লিঙ্গ : মহিলা	ZMJ2565380 ফটো উপলব্ধ	174 নাম : প্রকাশ মাহাতো পিতার নাম: ভরত মাহাতো বাড়ির নং : n0302 বয়স : 33 লিঙ্গ : পুরুষ	ZMJ1540301 ফটো উপলব্ধ
175 নাম : প্রদীপ মাহাতো পিতার নাম: ভরত মাহাতো বাড়ির নং : n0302 বয়স : 31 লিঙ্গ : পুরুষ	ZMJ1540285 ফটো উপলব্ধ	176 নাম : সুজিত মাহাতো পিতার নাম: ভরত মাহাতো বাড়ির নং : n0302 বয়স : 29 লিঙ্গ : পুরুষ	ZMJ1874726 ফটো উপলব্ধ	177 নাম : পরিমল রায় পিতার নাম: পতিমোহন রায় বাড়ির নং : এন0235 বয়স : 34 লিঙ্গ : পুরুষ	ZMJ2127769 ফটো উপলব্ধ
178 নাম : বাপী রায় পিতার নাম: সুরেশ রায় বাড়ির নং : n0071 বয়স : 28 লিঙ্গ : পুরুষ	ZMJ1874882 ফটো উপলব্ধ	179 নাম : সুরেন রায় পিতার নাম: ছিলান রায় বাড়ির নং : n0029 বয়স : 70 লিঙ্গ : পুরুষ	WB/03/019/486019 ফটো উপলব্ধ	180 নাম : দমন্তী রায় স্বামীর নাম: হরিদাস রায় বাড়ির নং : n0028 বয়স : 41 লিঙ্গ : মহিলা	CGT2412906 ফটো উপলব্ধ



বিধানসভা নির্বাচনক্ষেত্রের নং, নাম : 16-ময়নাগুড়ি
ভাগ নং, নাম : 1-রামকিশোরের, কুচুরবাড়ী, বিদ্যারবাড়ী, ধরনীরাবাড়ী, বাবুরবাড়ী, মনির বাড়ী

181 নাম : চিনু রায়(অধিকারী) স্বামীর নাম: ভোলানাথ রায় বাড়ির নং : n0054 বয়স : 36 লিঙ্গ : মহিলা	ZMJ1242643 ফটো উপলব্ধ	182 নাম : সুকদেব রায় পিতার নাম: মলিন রায় বাড়ির নং : N0054 বয়স : 24 লিঙ্গ : পুরুষ	ZMJ2372365 ফটো উপলব্ধ	183 নাম : কৈলাশ রায় পিতার নাম: গীরিন্দ্র রায় বাড়ির নং : n0062 বয়স : 53 লিঙ্গ : পুরুষ	WB/03/019/486707 ফটো উপলব্ধ
184 নাম : দীপঙ্কর রায় পিতার নাম: দুলাল রায় বাড়ির নং : N0253 বয়স : 24 লিঙ্গ : পুরুষ	ZMJ2371664 ফটো উপলব্ধ	185 নাম : লিপি রায় পিতার নাম: তুলেন রায় বাড়ির নং : এন0070 বয়স : 23 লিঙ্গ : মহিলা	ZMJ2483733 ফটো উপলব্ধ	186 নাম : ভাকসী রায় স্বামীর নাম: গাউয়া রায় বাড়ির নং : n0381 বয়স : 75 লিঙ্গ : মহিলা	WB/03/019/489148 ফটো উপলব্ধ
187 নাম : সাধনা রায় স্বামীর নাম: বাবলু রায় বাড়ির নং : n0069 বয়স : 42 লিঙ্গ : মহিলা	CGT2167336 ফটো উপলব্ধ	188 নাম : অনিতা রায় (বর্মন) স্বামীর নাম: রাজকুমার রায় বাড়ির নং : n0044 বয়স : 29 লিঙ্গ : মহিলা	ZMJ1874973 ফটো উপলব্ধ	189 নাম : শেফালী রায় স্বামীর নাম: শ্যাম মোহন রায় বাড়ির নং : n0005 বয়স : 57 লিঙ্গ : মহিলা	ZMJ2316321 ফটো উপলব্ধ
190 নাম : প্রদীপ রায় পিতার নাম: দেবারু রায় বাড়ির নং : এন0346 বয়স : 36 লিঙ্গ : পুরুষ	ZMJ1439678 ফটো উপলব্ধ	191 নাম : হরিপদ রায় পিতার নাম: পোহাতু রায় বাড়ির নং : n0068 বয়স : 69 লিঙ্গ : পুরুষ	WB/03/019/486764 ফটো উপলব্ধ	192 নাম : পিংকি রায় স্বামীর নাম: রঞ্জন রায় বাড়ির নং : এন0098 বয়স : 36 লিঙ্গ : মহিলা	SKW0597377 ফটো উপলব্ধ
193 নাম : বাদল রায় পিতার নাম: তুলেন রায় বাড়ির নং : n0070 বয়স : 26 লিঙ্গ : পুরুষ	ZMJ2052348 ফটো উপলব্ধ	194 নাম : কম্পনা রায় স্বামীর নাম: সুকুমার রায় বাড়ির নং : n0237 বয়স : 29 লিঙ্গ : মহিলা	ZMJ1874924 ফটো উপলব্ধ	195 নাম : দিলীপ রায় পিতার নাম: দেবারু রায় বাড়ির নং : এন0346 বয়স : 33 লিঙ্গ : পুরুষ	ZMJ1439694 ফটো উপলব্ধ
196 নাম : নিরোত্তী রায় পিতার নাম: নরেশ রায় বাড়ির নং : N0258 বয়স : 24 লিঙ্গ : মহিলা	ZMJ2370161 ফটো উপলব্ধ	197 নাম : মমতা রায় স্বামীর নাম: সন্তোষ রায় বাড়ির নং : n0068 বয়স : 31 লিঙ্গ : মহিলা	ZMJ1540426 ফটো উপলব্ধ	198 নাম : রবী রায় পিতার নাম: মনমোহন রায় বাড়ির নং : এন0067 বয়স : 25 লিঙ্গ : পুরুষ	ZMJ2470433 ফটো উপলব্ধ
199 নাম : সুধীর চন্দ্র রায় পিতার নাম: ভগীরথ রায় বাড়ির নং : n0021 বয়স : 77 লিঙ্গ : পুরুষ	ZMJ2338192 ফটো উপলব্ধ	200 নাম : রুমি রায় স্বামীর নাম: চন্দন রায় বাড়ির নং : n0255 বয়স : 29 লিঙ্গ : মহিলা	TTV1840370 ফটো উপলব্ধ	201 নাম : সনকা রায় স্বামীর নাম: প্রফুল্ল রায় বাড়ির নং : n0011 বয়স : 32 লিঙ্গ : মহিলা	ZMJ1439439 ফটো উপলব্ধ
202 নাম : উনুবালা রায় স্বামীর নাম: দীপক রায় বাড়ির নং : n0020 বয়স : 57 লিঙ্গ : মহিলা	CGT1320928 ফটো উপলব্ধ	203 নাম : রতন রায় পিতার নাম: চৈতুমোহন রায় বাড়ির নং : n0094 বয়স : 39 লিঙ্গ : পুরুষ	CGT2505030 ফটো উপলব্ধ	204 নাম : অনিল রায় পিতার নাম: স্বর্নদেব রায় বাড়ির নং : এন0242 বয়স : 26 লিঙ্গ : পুরুষ	ZMJ2127785 ফটো উপলব্ধ
205 নাম : কম্পা রায় স্বামীর নাম: তপন রায় বাড়ির নং : এন0057 বয়স : 25 লিঙ্গ : মহিলা	ZMJ2127496 ফটো উপলব্ধ	206 নাম : রাজেশ রায় পিতার নাম: সুকুমোহন রায় বাড়ির নং : এন0065 বয়স : 25 লিঙ্গ : পুরুষ	ZMJ2127678 ফটো উপলব্ধ	207 নাম : বিমল রায় পিতার নাম: অন্তরাম রায় বাড়ির নং : n0084 বয়স : 61 লিঙ্গ : পুরুষ	ZMJ2300556 ফটো উপলব্ধ
208 নাম : অনিমেশ রায় পিতার নাম: উলেন রায় বাড়ির নং : এন0311 বয়স : 25 লিঙ্গ : পুরুষ	ZMJ2127736 ফটো উপলব্ধ	209 নাম : রতন রায় পিতার নাম: যোগেশ রায় বাড়ির নং : n0264 বয়স : 32 লিঙ্গ : পুরুষ	ZMJ1540350 ফটো উপলব্ধ	210 নাম : চন্দনা রায় পিতার নাম: বাবলু রায় বাড়ির নং : এন0069 বয়স : 25 লিঙ্গ : মহিলা	ZMJ2127488 ফটো উপলব্ধ



বিধানসভা নির্বাচনক্ষেত্রের নং, নাম : 16-ময়নাগুড়ি
ভাগ নং, নাম : 1-রামকিশোরের, কুচুরবাড়ী, বিদ্যারবাড়ী, ধরনীরবাড়ী, বাবুরবাড়ী, মনির বাড়ী

211	ZMJ2323459	নাম : মধুসূদন রায় পিতার নাম: শ্রীকান্ত রায় বাড়ির নং : n0272 বয়স : 61 লিঙ্গ : পুরুষ	ফটো উপলব্ধ	212	CGT1278415	নাম : ফুলেন রায় পিতার নাম: নাথুরাম রায় বাড়ির নং : n0312 বয়স : 48 লিঙ্গ : পুরুষ	ফটো উপলব্ধ	213	ZMJ2287134	নাম : সুমতি রায় স্বামীর নাম: গলিন্দ্রনাথ রায় বাড়ির নং : n0031 বয়স : 51 লিঙ্গ : মহিলা	ফটো উপলব্ধ
214	ZMJ1874734	নাম : প্রদীপ রায় পিতার নাম: উপেন রায় বাড়ির নং : n0248 বয়স : 29 লিঙ্গ : পুরুষ	ফটো উপলব্ধ	215	ZMJ2042141	নাম : কৃষ্ণ রায় পিতার নাম: দীপক রায় বাড়ির নং : n0020 বয়স : 29 লিঙ্গ : পুরুষ	ফটো উপলব্ধ	216	ZMJ2525897	নাম : বিদ্যুত রায় পিতার নাম: বিনয় কুমার রায় বাড়ির নং : এন০৩৭১ বয়স : 23 লিঙ্গ : পুরুষ	ফটো উপলব্ধ
217	ZMJ2525871	নাম : রাজেশ্বর রায় পিতার নাম: উলেন রায় বাড়ির নং : এন০০৭০ বয়স : 22 লিঙ্গ : পুরুষ	ফটো উপলব্ধ	218	CGT2723385	নাম : বিনোদ রায় পিতার নাম: লক্ষ্মীকান্ত রায় বাড়ির নং : n0053 বয়স : 40 লিঙ্গ : পুরুষ	ফটো উপলব্ধ	219	CGT2723807	নাম : অমৃত রায় পিতার নাম: মতি রায় বাড়ির নং : n0299 বয়স : 37 লিঙ্গ : পুরুষ	ফটো উপলব্ধ
220	ZMJ2525863	নাম : রেণুকা রায় পিতার নাম: নরেশ্বর রায় বাড়ির নং : এন০২৫৮ বয়স : 22 লিঙ্গ : মহিলা	ফটো উপলব্ধ	221	WB/03/019/486647	নাম : বিনতা রায় স্বামীর নাম: ক্ষীরোদ রায় বাড়ির নং : n0287 বয়স : 53 লিঙ্গ : মহিলা	ফটো উপলব্ধ	222	ZMJ1987114	নাম : অনিমা রায় স্বামীর নাম: মন্টু রায় বাড়ির নং : N0029 বয়স : 34 লিঙ্গ : মহিলা	ফটো উপলব্ধ
223	CGT2411544	নাম : যুথীকা রায় স্বামীর নাম: মলিন্দ্র নাথ রায় বাড়ির নং : n0022 বয়স : 41 লিঙ্গ : মহিলা	ফটো উপলব্ধ	224	CGT2221620	নাম : সুভাষ রায় পিতার নাম: মহেন রায় বাড়ির নং : n0052 বয়স : 41 লিঙ্গ : পুরুষ	ফটো উপলব্ধ	225	ZMJ1961218	নাম : রেনু রায় স্বামীর নাম: অলোক রায় বাড়ির নং : n0286 বয়স : 40 লিঙ্গ : মহিলা	ফটো উপলব্ধ
226	ZMJ1540533	নাম : নিরতি রায় স্বামীর নাম: সনদেব রায় বাড়ির নং : n0242 বয়স : 48 লিঙ্গ : মহিলা	ফটো উপলব্ধ	227	ZMJ1986942	নাম : নগেন রায় পিতার নাম: গীরেন রায় বাড়ির নং : n0045 বয়স : 27 লিঙ্গ : পুরুষ	ফটো উপলব্ধ	228	ZMJ2291102	নাম : মায়্যা রায় অধিকারী স্বামীর নাম: ফুলেন্দ্র নাথ রায় বাড়ির নং : n0072 বয়স : 53 লিঙ্গ : মহিলা	ফটো উপলব্ধ
229	WB/03/019/486189	নাম : কিরণময়ী রায় স্বামীর নাম: সতীশচন্দ্র রায় বাড়ির নং : n0236 বয়স : 91 লিঙ্গ : মহিলা	ফটো উপলব্ধ	230	CGT2412930	নাম : কল্যান চন্দ্র রায় পিতার নাম: খগেশ্বর রায় বাড়ির নং : n0085 বয়স : 40 লিঙ্গ : পুরুষ	ফটো উপলব্ধ	231	CGT2412963	নাম : প্রতিমা রায় পিতার নাম: খগেশ্বর রায় বাড়ির নং : n0085 বয়স : 41 লিঙ্গ : মহিলা	ফটো উপলব্ধ
232	ZMJ1243336	নাম : তপন রায় পিতার নাম: নিরেন রায় বাড়ির নং : n0283 বয়স : 37 লিঙ্গ : পুরুষ	ফটো উপলব্ধ	233	ZMJ1243104	নাম : উমেশ্বর রায় পিতার নাম: রবীন্দ্র নাথ রায় বাড়ির নং : n0279 বয়স : 35 লিঙ্গ : পুরুষ	ফটো উপলব্ধ	234	ZMJ1986991	নাম : বিমলা রায় স্বামীর নাম: বিশদেব রায় বাড়ির নং : n0023 বয়স : 27 লিঙ্গ : মহিলা	ফটো উপলব্ধ
235	ZMJ2338069	নাম : প্রদীপ রায় পিতার নাম: খৈদেব রায় বাড়ির নং : n0010 বয়স : 44 লিঙ্গ : পুরুষ	ফটো উপলব্ধ	236	ZMJ2469575	নাম : বিভাশ্বর রায় পিতার নাম: ফুলেন্দ্রনাথ রায় বাড়ির নং : এন০০৭২ বয়স : 23 লিঙ্গ : পুরুষ	ফটো উপলব্ধ	237	CGT2647600	নাম : সুভাষ রায় পিতার নাম: ভবেন্দ্র নাথ রায় বাড়ির নং : n0095 বয়স : 37 লিঙ্গ : পুরুষ	ফটো উপলব্ধ
238	ZMJ0240812	নাম : চিত্তামণি রায় স্বামীর নাম: বীরেন্দ্রনাথ রায় বাড়ির নং : n0281 বয়স : 61 লিঙ্গ : মহিলা	ফটো উপলব্ধ	239	CGT2168185	নাম : অতুল রায় পিতার নাম: নুকুল রায় বাড়ির নং : n0362 বয়স : 45 লিঙ্গ : পুরুষ	ফটো উপলব্ধ	240	ZMJ2321859	নাম : কমলী রায় স্বামীর নাম: ছলু রায় বাড়ির নং : n0273 বয়স : 57 লিঙ্গ : মহিলা	ফটো উপলব্ধ

বিধানসভা নির্বাচনক্ষেত্রের নং, নাম : 16-ময়নাগুড়ি
ভাগ নং, নাম : 1-রামকিশোরের, কুচুরবাড়ী, বিদ্যারবাড়ী, ধরনীরবাড়ী, বাবুরবাড়ী, মনির বাড়ী

241	ZMJ1242627	242	WB/03/019/486755	243	ZMJ1874858
নাম : শন রায় পিতার নাম: শিবেন রায় বাড়ির নং : n0033 বয়স : 36 লিঙ্গ : পুরুষ	ফটো উপলব্ধ	নাম : মানিক রায় পিতার নাম: নিকুঞ্জ রায় বাড়ির নং : n0054 বয়স : 70 লিঙ্গ : পুরুষ	ফটো উপলব্ধ	নাম : সঞ্জিৎ রায় পিতার নাম: গলিন রায় বাড়ির নং : n0031 বয়স : 36 লিঙ্গ : পুরুষ	ফটো উপলব্ধ
244	ZMJ2370203	245	ZMJ1242734	246	ZMJ1874817
নাম : জয়া রয় পিতার নাম: দীপক রায় বাড়ির নং : N0265 বয়স : 24 লিঙ্গ : মহিলা	ফটো উপলব্ধ	নাম : মিনা রায় স্বামীর নাম: উদয় রায় বাড়ির নং : n0083 বয়স : 35 লিঙ্গ : মহিলা	ফটো উপলব্ধ	নাম : বিশুজিৎ রায় পিতার নাম: মহেন রায় বাড়ির নং : n0052 বয়স : 36 লিঙ্গ : পুরুষ	ফটো উপলব্ধ
247	ZMJ1874809	248	ZMJ2470748	249	CGT2221554
নাম : সুশিলা রায় স্বামীর নাম: লক্ষ্মণ রায় বাড়ির নং : n0017 বয়স : 37 লিঙ্গ : মহিলা	ফটো উপলব্ধ	নাম : কুকিল রায় পিতার নাম: কৈলাশ রায় বাড়ির নং : এন0062 বয়স : 23 লিঙ্গ : পুরুষ	ফটো উপলব্ধ	নাম : দীপঙ্কর রায় পিতার নাম: কেলামোহন রায় বাড়ির নং : n0036 বয়স : 41 লিঙ্গ : পুরুষ	ফটো উপলব্ধ
250	WB/03/019/486400	251	WB/03/019/486744	252	ZMJ2331460
নাম : যোগেশ রায় স্বামীর নাম: খগেন রায় বাড়ির নং : n0264 বয়স : 56 লিঙ্গ : মহিলা	ফটো উপলব্ধ	নাম : নারায়ন রায় পিতার নাম: বিপিন রায় বাড়ির নং : n0017 বয়স : 53 লিঙ্গ : পুরুষ	ফটো উপলব্ধ	নাম : পতিমোহন রায় পিতার নাম: জয়মোহন রায় বাড়ির নং : n0235 বয়স : 50 লিঙ্গ : পুরুষ	ফটো উপলব্ধ
253	ZMJ1211416	254	WB/03/019/486324	255	CGT2167237
নাম : ভারতী রায় স্বামীর নাম: দীনবন্ধু রায় বাড়ির নং : n0030 বয়স : 41 লিঙ্গ : মহিলা	ফটো উপলব্ধ	নাম : অমিলা রায় স্বামীর নাম: বিমল রায় বাড়ির নং : n0084 বয়স : 54 লিঙ্গ : মহিলা	ফটো উপলব্ধ	নাম : প্রফুল্ল রায় পিতার নাম: অনিল রায় বাড়ির নং : n0079 বয়স : 43 লিঙ্গ : পুরুষ	ফটো উপলব্ধ
256	ZMJ2334902	257	WB/03/019/486628	258	WB/03/019/486768
নাম : উর্মিলা রায় স্বামীর নাম: অমলা রায় বাড়ির নং : n0082 বয়স : 50 লিঙ্গ : মহিলা	ফটো উপলব্ধ	নাম : অঞ্জনাবালা রায় স্বামীর নাম: হরেন্দ্রনাথ রায় বাড়ির নং : n0093 বয়স : 55 লিঙ্গ : মহিলা	ফটো উপলব্ধ	নাম : তিলেরানী রায় স্বামীর নাম: খগেশ্বর রায় বাড়ির নং : n0085 বয়স : 65 লিঙ্গ : মহিলা	ফটো উপলব্ধ
259	WB/03/019/486686	260	WB/03/019/486272	261	ZMJ2052322
নাম : খগেশ্বর রায় পিতার নাম: অন্তরাম রায় বাড়ির নং : n0085 বয়স : 71 লিঙ্গ : পুরুষ	ফটো উপলব্ধ	নাম : জীতেন রায় পিতার নাম: উজানু রায় বাড়ির নং : n0025 বয়স : 59 লিঙ্গ : পুরুষ	ফটো উপলব্ধ	নাম : প্রিয়ান্কা রায় স্বামীর নাম: নরেশ অধিকারী রায় বাড়ির নং : n0046 বয়স : 26 লিঙ্গ : মহিলা	ফটো উপলব্ধ
262	ZMJ1368521	263	ZMJ1791607	264	CGT2411379
নাম : পরিমল রায় পিতার নাম: সুধীর চন্দ্র রায় বাড়ির নং : n0021 বয়স : 34 লিঙ্গ : পুরুষ	ফটো উপলব্ধ	নাম : নমিতা রায় স্বামীর নাম: সুপেন্দ্রনাথ রায় বাড়ির নং : n0021 বয়স : 38 লিঙ্গ : মহিলা	ফটো উপলব্ধ	নাম : অমল রায় পিতার নাম: জীতেন্দ্র নাথ রায় বাড়ির নং : n0032 বয়স : 46 লিঙ্গ : পুরুষ	ফটো উপলব্ধ
265	ZMJ1368489	266	ZMJ1242676	267	ZMJ1671411
নাম : প্রসেনজিৎ রায় পিতার নাম: রবি কান্ত রায় বাড়ির নং : n0009 বয়স : 34 লিঙ্গ : পুরুষ	ফটো উপলব্ধ	নাম : মনোরঞ্জন রায় পিতার নাম: বিরেন্দ্র নাথ রায় বাড়ির নং : n0034 বয়স : 35 লিঙ্গ : পুরুষ	ফটো উপলব্ধ	নাম : দীপালী রায় স্বামীর নাম: কমল রায় বাড়ির নং : n0033 বয়স : 34 লিঙ্গ : মহিলা	ফটো উপলব্ধ
268	ZMJ1439371	269	WB/03/019/486441	270	ZMJ2470524
নাম : কনিকা রায় স্বামীর নাম: সুভাষ রায় বাড়ির নং : n0052 বয়স : 39 লিঙ্গ : মহিলা	ফটো উপলব্ধ	নাম : ময়া রায় স্বামীর নাম: পঞ্জিকা রায় বাড়ির নং : n0077 বয়স : 61 লিঙ্গ : মহিলা	ফটো উপলব্ধ	নাম : বিপ্লব রায় পিতার নাম: প্রদীপ রায় বাড়ির নং : এন0010 বয়স : 23 লিঙ্গ : পুরুষ	ফটো উপলব্ধ



বিধানসভা নির্বাচনক্ষেত্রের নং, নাম : 16-ময়নাগুড়ি
ভাগ নং, নাম : 1-রামকিশোরের, কুচুরবাড়ী, বিদ্যারবাড়ী, ধরনীরবাড়ী, বাবুরবাড়ী, মনির বাড়ী

271	ZMJ2574796	ফটো উপলব্ধ	272	CGT2723351	ফটো উপলব্ধ	273	ZMJ2371680	ফটো উপলব্ধ
নাম : লিপিকা রায় স্বামীর নাম: কপিলমুণী রায় বাড়ির নং : এন461 বয়স : 25 লিঙ্গ : মহিলা			নাম : গোবিন্দ রায় পিতার নাম: শচীন্দ্রনাথ রায় বাড়ির নং : 4 বয়স : 45 লিঙ্গ : পুরুষ			নাম : রবীন্দ্রনাথ রায় পিতার নাম: রাম কুমার রায় বাড়ির নং : N0092 বয়স : 24 লিঙ্গ : পুরুষ		
274	WB/03/019/486374	ফটো উপলব্ধ	275	CGT2504892	ফটো উপলব্ধ	276	ZMJ2470979	ফটো উপলব্ধ
নাম : প্রমীলা রায় স্বামীর নাম: মধুসূদন রায় বাড়ির নং : n0093 বয়স : 56 লিঙ্গ : মহিলা			নাম : সুপেন্দ্র নাথ রায় পিতার নাম: সুধীর রায় বাড়ির নং : n0021 বয়স : 39 লিঙ্গ : পুরুষ			নাম : পবিশ রায় পিতার নাম: তুলসী রায় বাড়ির নং : এন0008 বয়স : 24 লিঙ্গ : পুরুষ		
277	ZMJ2471381	ফটো উপলব্ধ	278	SKW1863125	ফটো উপলব্ধ	279	ZMJ1874841	ফটো উপলব্ধ
নাম : সুব্রত রায় পিতার নাম: দিলিপ রায় বাড়ির নং : এন0012 বয়স : 24 লিঙ্গ : পুরুষ			নাম : রেখা রায় স্বামীর নাম: রতন রায় বাড়ির নং : n0437 বয়স : 29 লিঙ্গ : মহিলা			নাম : সরমা রায় স্বামীর নাম: অতুল রায় বাড়ির নং : n0362 বয়স : 39 লিঙ্গ : মহিলা		
280	CGT2167328	ফটো উপলব্ধ	281	ZMJ2334928	ফটো উপলব্ধ	282	ZMJ2469674	ফটো উপলব্ধ
নাম : দীনবন্ধু রায় পিতার নাম: কেলা মোহন রায় বাড়ির নং : n0036 বয়স : 43 লিঙ্গ : পুরুষ			নাম : দীনেশ রায় পিতার নাম: অন্তরাম রায় বাড়ির নং : n0083 বয়স : 61 লিঙ্গ : পুরুষ			নাম : কর্ণদেব রায় পিতার নাম: অমল্য রায় বাড়ির নং : এন0079 বয়স : 23 লিঙ্গ : পুরুষ		
283	ZMJ2324747	ফটো উপলব্ধ	284	ZMJ2471415	ফটো উপলব্ধ	285	CGT1321264	ফটো উপলব্ধ
নাম : রনজীৎ রায় পিতার নাম: কচুমোহন রায় বাড়ির নং : n0013 বয়স : 53 লিঙ্গ : পুরুষ			নাম : রেণুকা রায় ওরাও স্বামীর নাম: নিখিল রায় বাড়ির নং : এন0062 বয়স : 27 লিঙ্গ : মহিলা			নাম : গরোবালা রায় স্বামীর নাম: বিশ্বেশ্বর রায় বাড়ির নং : n0058 বয়স : 56 লিঙ্গ : মহিলা		
286	ZMJ2326478	ফটো উপলব্ধ	287	CGT2723252	ফটো উপলব্ধ	288	CGT1321231	ফটো উপলব্ধ
নাম : গীরোবালা রায় স্বামীর নাম: শশধর রায় বাড়ির নং : n0063 বয়স : 54 লিঙ্গ : মহিলা			নাম : সন্তোষ রায় পিতার নাম: বিশ্বেশ্বর রায় বাড়ির নং : 69 বয়স : 38 লিঙ্গ : পুরুষ			নাম : দুর্লেশ্বরী রায় স্বামীর নাম: নারায়ন রায় বাড়ির নং : n0066 বয়স : 63 লিঙ্গ : মহিলা		
289	ZMJ2313435	ফটো উপলব্ধ	290	ZMJ2311207	ফটো উপলব্ধ	291	ZMJ1242619	ফটো উপলব্ধ
নাম : অশোবালা রায় স্বামীর নাম: অনিল চন্দ্র রায় বাড়ির নং : n0079 বয়স : 59 লিঙ্গ : মহিলা			নাম : অজিত রায় পিতার নাম: বালিকান্ত রায় বাড়ির নং : n0057 বয়স : 65 লিঙ্গ : পুরুষ			নাম : দেব প্রসাদ রায় পিতার নাম: সুনীল রায় বাড়ির নং : n0081 বয়স : 32 লিঙ্গ : পুরুষ		
292	ZMJ1671387	ফটো উপলব্ধ	293	ZMJ2470870	ফটো উপলব্ধ	294	ZMJ2324861	ফটো উপলব্ধ
নাম : সুকুমার রায় পিতার নাম: নবদ্বীপ রায় বাড়ির নং : n0237 বয়স : 30 লিঙ্গ : পুরুষ			নাম : রুখিল রায় পিতার নাম: সুকাত্ত রায় বাড়ির নং : এন0114 বয়স : 23 লিঙ্গ : পুরুষ			নাম : হরিদাস রায় পিতার নাম: রামকান্ত রায় বাড়ির নং : n0028 বয়স : 49 লিঙ্গ : পুরুষ		
295	ZMJ2300366	ফটো উপলব্ধ	296	ZMJ2318517	ফটো উপলব্ধ	297	ZMJ1242601	ফটো উপলব্ধ
নাম : মলিন্দ্র নাথ রায় পিতার নাম: শচিন্দ্র নাথ রায় বাড়ির নং : n0022 বয়স : 50 লিঙ্গ : পুরুষ			নাম : দেবমোহন রায় পিতার নাম: ঠাণ্ডামোহন রায় বাড়ির নং : n0064 বয়স : 71 লিঙ্গ : পুরুষ			নাম : বনমালি বর্মন মায়ের নাম: জঞ্জালী বর্মন বাড়ির নং : n0052 বয়স : 36 লিঙ্গ : পুরুষ		
298	ZMJ1242775	ফটো উপলব্ধ	299	WB/03/019/486747	ফটো উপলব্ধ	300	ZMJ2304368	ফটো উপলব্ধ
নাম : সুকুমার রায় পিতার নাম: লক্ষীকান্ত রায় বাড়ির নং : n0044 বয়স : 36 লিঙ্গ : পুরুষ			নাম : জয়ন্তীবালা রায় স্বামীর নাম: কেলামন রায় বাড়ির নং : n0036 বয়স : 66 লিঙ্গ : মহিলা			নাম : বাবলু রায় পিতার নাম: যোহিন রায় বাড়ির নং : n0069 বয়স : 50 লিঙ্গ : পুরুষ		



বিধানসভা নির্বাচনক্ষেত্রের নং, নাম : 16-ময়নাগুড়ি
ভাগ নং, নাম : 1-রামকিশোরের, কুচুরবাড়ী, বিদ্যারবাড়ী, ধরনীরবাড়ী, বাবুরবাড়ী, মনির বাড়ী

301 নাম : মহাদেব রায় পিতার নাম: নুপেন রায় বাড়ির নং : n0024 বয়স : 36 লিঙ্গ : পুরুষ	ZMJ1242825 ফটো উপলব্ধ	302 নাম : মলিন রায় পিতার নাম: নিকুঞ্জ রায় বাড়ির নং : n0054 বয়স : 58 লিঙ্গ : পুরুষ	ZMJ2310613 ফটো উপলব্ধ	303 নাম : অষ্টমি রায়(সমাজদার) স্বামীর নাম: মনোরঞ্জন রায় বাড়ির নং : n0034 বয়স : 31 লিঙ্গ : মহিলা	ZMJ1671320 ফটো উপলব্ধ
304 নাম : পরেশ রায় পিতার নাম: আমাসু রায় বাড়ির নং : n0260 বয়স : 48 লিঙ্গ : পুরুষ	CGT2221463 ফটো উপলব্ধ	305 নাম : বিশুজিৎ রায় পিতার নাম: ছলু রায় বাড়ির নং : n0350 বয়স : 34 লিঙ্গ : পুরুষ	ZMJ1439728 ফটো উপলব্ধ	306 নাম : মনোরঞ্জন রায় পিতার নাম: সুনিল রায় বাড়ির নং : n0081 বয়স : 37 লিঙ্গ : পুরুষ	CGT2647675 ফটো উপলব্ধ
307 নাম : শর্মিলা রায় স্বামীর নাম: সুনীল রায় বাড়ির নং : n0055 বয়স : 44 লিঙ্গ : মহিলা	ZMJ1874783 ফটো উপলব্ধ	308 নাম : বেবী রায় পিতার নাম: ভূপেন রায় বাড়ির নং : n0247 বয়স : 27 লিঙ্গ : মহিলা	ZMJ1986983 ফটো উপলব্ধ	309 নাম : ভারতী রায় স্বামীর নাম: রমেশচন্দ্র রায় বাড়ির নং : n0269 বয়স : 42 লিঙ্গ : মহিলা	CGT2221521 ফটো উপলব্ধ
310 নাম : কৌশিক রায় পিতার নাম: রবীন্দ্র নাথ রায় বাড়ির নং : n0276 বয়স : 32 লিঙ্গ : পুরুষ	ZMJ1540178 ফটো উপলব্ধ	311 নাম : সবিতা রায় স্বামীর নাম: বিমল রায় বাড়ির নং : n0078 বয়স : 47 লিঙ্গ : মহিলা	CGT2411528 ফটো উপলব্ধ	312 নাম : কমলা রায় স্বামীর নাম: পুশুনাথ রায় বাড়ির নং : n0016 বয়স : 51 লিঙ্গ : মহিলা	WB/03/019/486492 ফটো উপলব্ধ
313 নাম : ভারতী রায় স্বামীর নাম: জীতেন্দ্রনাথ রায় বাড়ির নং : n0019 বয়স : 47 লিঙ্গ : মহিলা	CGT1278803 ফটো উপলব্ধ	314 নাম : বিক্রম রায় পিতার নাম: নারায়ন রায় বাড়ির নং : এন0016 বয়স : 24 লিঙ্গ : পুরুষ	ZMJ2474302 ফটো উপলব্ধ	315 নাম : নির্মল রায় পিতার নাম: সুনিল রায় বাড়ির নং : এন0081 বয়স : 23 লিঙ্গ : পুরুষ	ZMJ2469864 ফটো উপলব্ধ
316 নাম : বাসনা রায় স্বামীর নাম: নিরঞ্জন রায় বাড়ির নং : n0254 বয়স : 38 লিঙ্গ : মহিলা	ZMJ1540236 ফটো উপলব্ধ	317 নাম : মেনকা রায় স্বামীর নাম: বিকাশ রায় বাড়ির নং : n0098 বয়স : 56 লিঙ্গ : মহিলা	WB/03/019/486309 ফটো উপলব্ধ	318 নাম : বীনা রায় স্বামীর নাম: শৈলেন রায় বাড়ির নং : n0401 বয়স : 36 লিঙ্গ : মহিলা	ZMJ1242965 ফটো উপলব্ধ
319 নাম : কমল রায় পিতার নাম: সাকিন্দ্র রায় বাড়ির নং : n0403 বয়স : 42 লিঙ্গ : পুরুষ	CGT2220937 ফটো উপলব্ধ	320 নাম : শৈলেন রায় পিতার নাম: নাথুরাম রায় বাড়ির নং : n0404 বয়স : 38 লিঙ্গ : পুরুষ	CGT2505196 ফটো উপলব্ধ	321 নাম : শেফালী রায় স্বামীর নাম: চন্দন রায় বাড়ির নং : এন0037 বয়স : 36 লিঙ্গ : মহিলা	NFH0346247 ফটো উপলব্ধ
322 নাম : রিনা রায় স্বামীর নাম: প্রদীপ রায় বাড়ির নং : N0064 বয়স : 28 লিঙ্গ : মহিলা	TTV2105021 ফটো উপলব্ধ	323 নাম : বিশ্বনাথ রায় পিতার নাম: কাশিনাথ রায় বাড়ির নং : n0030 বয়স : 56 লিঙ্গ : পুরুষ	WB/03/019/486140 ফটো উপলব্ধ	324 নাম : গীতা রায় স্বামীর নাম: রামকুমার রায় বাড়ির নং : n0092 বয়স : 55 লিঙ্গ : মহিলা	CGT2411510 ফটো উপলব্ধ
325 নাম : হেমন্ত রায় পিতার নাম: মধুসূদন রায় বাড়ির নং : n0325 বয়স : 38 লিঙ্গ : পুরুষ	CGT2654770 ফটো উপলব্ধ	326 নাম : জয়ন্তী রায় স্বামীর নাম: মতিলাল রায় বাড়ির নং : n0298 বয়স : 61 লিঙ্গ : মহিলা	ZMJ2306272 ফটো উপলব্ধ	327 নাম : তুলেন রায় পিতার নাম: নুকুল রায় বাড়ির নং : n0070 বয়স : 51 লিঙ্গ : পুরুষ	WB/03/019/486775 ফটো উপলব্ধ
328 নাম : নীলিমা রায় স্বামীর নাম: নিকাতু রায় বাড়ির নং : n0062 বয়স : 55 লিঙ্গ : মহিলা	CGT1321223 ফটো উপলব্ধ	329 নাম : নিখিল রায় পিতার নাম: নিকাতু রায় বাড়ির নং : n0062 বয়স : 36 লিঙ্গ : পুরুষ	ZMJ1540194 ফটো উপলব্ধ	330 নাম : কিরনবালা রায় স্বামীর নাম: অলক রায় বাড়ির নং : n0063 বয়স : 32 লিঙ্গ : মহিলা	ZMJ1671130 ফটো উপলব্ধ



বিধানসভা নির্বাচনক্ষেত্রের নং, নাম : 16-ময়নাগুড়ি
ভাগ নং, নাম : 1-রামকিশোরের, কুচুরবাড়ী, বিদ্যারবাড়ী, ধরনীরাবাড়ী, বাবুরবাড়ী, মনির বাড়ী

331 নাম : নারায়ন রায় পিতার নাম: মুকুন্দ রায় বাড়ির নং : n0066 বয়স : 75 লিঙ্গ : পুরুষ	WB/03/019/486757 ফটো উপলব্ধ	332 নাম : অর্ধ মোহন রায় পিতার নাম: অংধারু রায় বাড়ির নং : n0037 বয়স : 70 লিঙ্গ : পুরুষ	ZMJ2290054 ফটো উপলব্ধ	333 নাম : অনিতা রায় স্বামীর নাম: হেমন্ত রায় বাড়ির নং : n0093 বয়স : 35 লিঙ্গ : মহিলা	ZMJ1540137 ফটো উপলব্ধ
334 নাম : অনন্ত রায় পিতার নাম: বিনোদ রায় বাড়ির নং : n0012 বয়স : 43 লিঙ্গ : পুরুষ	CGT2221315 ফটো উপলব্ধ	335 নাম : রতন রায় পিতার নাম: অনিশ রায় বাড়ির নং : n0316 বয়স : 43 লিঙ্গ : পুরুষ	CGT2221240 ফটো উপলব্ধ	336 নাম : দেবশীষ রায় মায়ের নাম: হীরনবালা রায় বাড়ির নং : n0099 বয়স : 37 লিঙ্গ : পুরুষ	ZMJ0236208 ফটো উপলব্ধ
337 নাম : কৌশল্যা রায় স্বামীর নাম: বাপি রায় বাড়ির নং : n0100 বয়স : 49 লিঙ্গ : মহিলা	CGT2412989 ফটো উপলব্ধ	338 নাম : কল্যানী রায় স্বামীর নাম: অনিল রায় বাড়ির নং : n0108 বয়স : 46 লিঙ্গ : মহিলা	CGT2220788 ফটো উপলব্ধ	339 নাম : গুনবালা রায় স্বামীর নাম: সুরেন রায় বাড়ির নং : n0029 বয়স : 61 লিঙ্গ : মহিলা	WB/03/019/486018 ফটো উপলব্ধ
340 নাম : পশু নাথ রায় পিতার নাম: দোমাসু রায় বাড়ির নং : n0267 বয়স : 35 লিঙ্গ : পুরুষ	ZMJ0239129 ফটো উপলব্ধ	341 নাম : কামনা রায় স্বামীর নাম: রতন রায় বাড়ির নং : n0317 বয়স : 41 লিঙ্গ : মহিলা	CGT2221232 ফটো উপলব্ধ	342 নাম : উলেন রায় পিতার নাম: নাথুরাম রায় বাড়ির নং : n0311 বয়স : 56 লিঙ্গ : পুরুষ	WB/03/019/486874 ফটো উপলব্ধ
343 নাম : বিজয় রায় পিতার নাম: মনমোহন রায় বাড়ির নং : n0067 বয়স : 35 লিঙ্গ : পুরুষ	ZMJ1439413 ফটো উপলব্ধ	344 নাম : শ্যামল রায় পিতার নাম: অঙ্গদেব রায় বাড়ির নং : n0071 বয়স : 44 লিঙ্গ : পুরুষ	CGT2220853 ফটো উপলব্ধ	345 নাম : ফুলেন্দ্র নাথ রায় পিতার নাম: নুকুল চন্দ্র রায় বাড়ির নং : n0072 বয়স : 62 লিঙ্গ : পুরুষ	WB/03/019/486773 ফটো উপলব্ধ
346 নাম : সঞ্জিতা রায় স্বামীর নাম: গণেশ রায় বাড়ির নং : এন0129 বয়স : 30 লিঙ্গ : মহিলা	ZMJ2481471 ফটো উপলব্ধ	347 নাম : বিকাশ রায় পিতার নাম: মানিক রায় বাড়ির নং : n0054 বয়স : 41 লিঙ্গ : পুরুষ	ZMJ1540061 ফটো উপলব্ধ	348 নাম : দীপক রায় পিতার নাম: রবীন্দ্র নাথ রায় বাড়ির নং : n0276 বয়স : 35 লিঙ্গ : পুরুষ	ZMJ1874700 ফটো উপলব্ধ
349 নাম : মল্লিকা রায় স্বামীর নাম: দিলীপ রায় বাড়ির নং : n0099 বয়স : 42 লিঙ্গ : মহিলা	CGT2411437 ফটো উপলব্ধ	350 নাম : তুলেশ্বরী রায় স্বামীর নাম: দেবমোহন রায় বাড়ির নং : n0064 বয়স : 61 লিঙ্গ : মহিলা	WB/03/019/486689 ফটো উপলব্ধ	351 নাম : বাসুদেব রায় পিতার নাম: সুকমোহন রায় বাড়ির নং : n0065 বয়স : 29 লিঙ্গ : পুরুষ	ZMJ1791631 ফটো উপলব্ধ
352 নাম : কপিল মুনি রায় পিতার নাম: অনিল চন্দ্র রায় বাড়ির নং : n0099 বয়স : 29 লিঙ্গ : পুরুষ	ZMJ1791540 ফটো উপলব্ধ	353 নাম : পপি রায় স্বামীর নাম: যদু কুমার রায় বাড়ির নং : n0359 বয়স : 40 লিঙ্গ : মহিলা	CGT2412229 ফটো উপলব্ধ	354 নাম : নমিতা রায় স্বামীর নাম: অমল রায় বাড়ির নং : n0032 বয়স : 36 লিঙ্গ : মহিলা	ZMJ1472182 ফটো উপলব্ধ
355 নাম : কণিকা রায় স্বামীর নাম: বিমল রায় বাড়ির নং : n0032 বয়স : 38 লিঙ্গ : মহিলা	CGT2504991 ফটো উপলব্ধ	Q 356 নাম : দীনবন্ধু রায় পিতার নাম: অশিনাথ রায় বাড়ির নং : বয়স : 44 লিঙ্গ : পুরুষ	CGT2221414 ফটো উপলব্ধ	357 নাম : অবিনাশ রায় পিতার নাম: তুলসী রায় বাড়ির নং : n0008 বয়স : 27 লিঙ্গ : পুরুষ	ZMJ1987148 ফটো উপলব্ধ
358 নাম : পপি রায় স্বামীর নাম: হেমন্ত রায় বাড়ির নং : এন00৬৯ বয়স : 22 লিঙ্গ : মহিলা	ZMJ2525855 ফটো উপলব্ধ	359 নাম : প্রদীপা রায়(বেপারী) স্বামীর নাম: সুজিত বেপারী বাড়ির নং : n0026 বয়স : 36 লিঙ্গ : মহিলা	ZMJ1671403 ফটো উপলব্ধ	360 নাম : জবা রায় স্বামীর নাম: প্রদীপ রায় বাড়ির নং : n0301 বয়স : 31 লিঙ্গ : মহিলা	ZMJ1791698 ফটো উপলব্ধ



বিধানসভা নির্বাচনক্ষেত্রের নং, নাম : 16-ময়নাগুড়ি
ভাগ নং, নাম : 1-রামকিশোরের,কুচুরবাড়ী,বিদ্যারবাড়ী,ধরনীরবাড়ী,বাবুরবাড়ী,মনির বাড়ী

361 নাম : রেনুকা রায় স্বামীর নাম: দেবারু রায় বাড়ির নং : n0347 বয়স : 53 লিঙ্গ : মহিলা	WB/03/019/486870	ফটো উপলব্ধ	362 নাম : ভূপেন্দ্রনাথ রায় পিতার নাম: ভলিতচন্দ্র রায় বাড়ির নং : n0355 বয়স : 52 লিঙ্গ : পুরুষ	WB/03/019/486393	ফটো উপলব্ধ	363 নাম : নিলীমা রায় স্বামীর নাম: আতিয়া রায় বাড়ির নং : n0382 বয়স : 34 লিঙ্গ : মহিলা	ZMJ1254705	ফটো উপলব্ধ
364 নাম : ফুলেশ্বরী রায় স্বামীর নাম: লক্ষ্মীকান্ত রায় বাড়ির নং : n0394 বয়স : 66 লিঙ্গ : মহিলা	WB/03/019/486623	ফটো উপলব্ধ	365 নাম : বানাতী রায় স্বামীর নাম: রামকান্ত রায় বাড়ির নং : n0028 বয়স : 76 লিঙ্গ : মহিলা	WB/03/019/486171	ফটো উপলব্ধ	366 নাম : সুভাষচন্দ্র রায় পিতার নাম: রামকান্ত রায় বাড়ির নং : n0028 বয়স : 56 লিঙ্গ : পুরুষ	WB/03/019/486564	ফটো উপলব্ধ
367 নাম : রমেশচন্দ্র রায় পিতার নাম: চৈতুমোহন রায় বাড়ির নং : n0094 বয়স : 53 লিঙ্গ : পুরুষ	WB/03/019/486697	ফটো উপলব্ধ	368 নাম : শিবানী রায় পিতার নাম: প্রান নাথ রায় বাড়ির নং : n0011 বয়স : 31 লিঙ্গ : মহিলা	ZMJ1791565	ফটো উপলব্ধ	369 নাম : মিনতী রায় স্বামীর নাম: রনজিৎ রায় বাড়ির নং : n0013 বয়স : 34 লিঙ্গ : মহিলা	ZMJ1242791	ফটো উপলব্ধ
370 নাম : দীপা রায় স্বামীর নাম: রমেশ চন্দ্র রায় বাড়ির নং : n0094 বয়স : 42 লিঙ্গ : মহিলা	CGT2412914	ফটো উপলব্ধ	371 নাম : কর্ণাদেব রায় পিতার নাম: জীতেন রায় বাড়ির নং : এন0025 বয়স : 23 লিঙ্গ : পুরুষ	ZMJ2474237	ফটো উপলব্ধ	372 নাম : মঞ্জু রায় স্বামীর নাম: নরেশচন্দ্র রায় বাড়ির নং : n0002 বয়স : 55 লিঙ্গ : মহিলা	WB/03/019/486404	ফটো উপলব্ধ
373 নাম : রবিকান্ত রায় পিতার নাম: কচুমোহন রায় বাড়ির নং : n0009 বয়স : 61 লিঙ্গ : পুরুষ	WB/03/019/486739	ফটো উপলব্ধ	374 নাম : মালতী রায় স্বামীর নাম: ভূপেন রায় বাড়ির নং : n0249 বয়স : 55 লিঙ্গ : মহিলা	WB/03/019/486876	ফটো উপলব্ধ	375 নাম : ভূপেন রায় পিতার নাম: কালাট্ট রায় বাড়ির নং : n0247 বয়স : 59 লিঙ্গ : পুরুষ	WB/03/019/486105	ফটো উপলব্ধ
376 নাম : দিপালী রায় স্বামীর নাম: হরপ্রসাদ রায় বাড়ির নং : n0010 বয়স : 37 লিঙ্গ : মহিলা	TTV0962423	ফটো উপলব্ধ	377 নাম : বিশ্বনাথ রায় পিতার নাম: মলিন রায় বাড়ির নং : এন0054 বয়স : 21 লিঙ্গ : পুরুষ	ZMJ2607315	ফটো উপলব্ধ	378 নাম : শুক্রা রায় স্বামীর নাম: কৈলাশ রায় বাড়ির নং : n0112 বয়স : 43 লিঙ্গ : মহিলা	CGT2411338	ফটো উপলব্ধ
379 নাম : পার্বতী রায় স্বামীর নাম: সুভাষ চন্দ্র রায় বাড়ির নং : n0028 বয়স : 43 লিঙ্গ : মহিলা	CGT2412898	ফটো উপলব্ধ	380 নাম : কুমোদিনী রায় স্বামীর নাম: শিবেন্দ্রনাথ রায় বাড়ির নং : n0033 বয়স : 61 লিঙ্গ : মহিলা	WB/03/019/486370	ফটো উপলব্ধ	381 নাম : পিন্টু রায় পিতার নাম: পতিমোহন রায় বাড়ির নং : n0235 বয়স : 32 লিঙ্গ : পুরুষ	ZMJ1671353	ফটো উপলব্ধ
382 নাম : রতন রায় পিতার নাম: নীরেন্দ্রনাথ রায় বাড়ির নং : n0282 বয়স : 39 লিঙ্গ : পুরুষ	ZMJ0240804	ফটো উপলব্ধ	383 নাম : পরেশ রায় পিতার নাম: রামকিশোর রায় বাড়ির নং : n0003 বয়স : 53 লিঙ্গ : পুরুষ	WB/03/019/486015	ফটো উপলব্ধ	384 নাম : দিলীপ রায় পিতার নাম: শ্যামমোহন রায় বাড়ির নং : n0005 বয়স : 35 লিঙ্গ : পুরুষ	ZMJ1242858	ফটো উপলব্ধ
385 নাম : সুদীপ রায় পিতার নাম: দেবারু রায় বাড়ির নং : n0005 বয়স : 31 লিঙ্গ : পুরুষ	ZMJ1671213	ফটো উপলব্ধ	386 নাম : তুলসী রায় পিতার নাম: গহিন রায় বাড়ির নং : n0008 বয়স : 56 লিঙ্গ : পুরুষ	WB/03/019/486575	ফটো উপলব্ধ	387 নাম : নন্দ রায় পিতার নাম: গহিন রায় বাড়ির নং : n0008 বয়স : 53 লিঙ্গ : পুরুষ	WB/03/019/486145	ফটো উপলব্ধ
388 নাম : বিশ্বেশ্বর রায় স্বামীর নাম: নিপুচা রায় বাড়ির নং : n0058 বয়স : 61 লিঙ্গ : মহিলা	CGT1320910	ফটো উপলব্ধ	389 নাম : মীনা রায় স্বামীর নাম: নীরেন্দ্র নাথ রায় বাড়ির নং : n0021 বয়স : 36 লিঙ্গ : মহিলা	ZMJ1153139	ফটো উপলব্ধ	390 নাম : অলকা রায় স্বামীর নাম: ফুলচন রায় বাড়ির নং : n0023 বয়স : 49 লিঙ্গ : মহিলা	CGT0830570	ফটো উপলব্ধ



বিধানসভা নির্বাচনক্ষেত্রের নং, নাম : 16-ময়নাগুড়ি
ভাগ নং, নাম : 1-রামকিশোরের, কুচুরবাড়ী, বিদ্যারবাড়ী, ধরনীরবাড়ী, বাবুরবাড়ী, মনির বাড়ী

391	ZMJ1211424	392	ZMJ1791664	393	ZMJ1791706
নাম : রঞ্জন রায় পিতার নাম: অর্থমোহন রায় বাড়ির নং : n0037 বয়স : 36 লিঙ্গ : পুরুষ	ফটো উপলব্ধ	নাম : সবিতা বর্মন(রায়) স্বামীর নাম: সুবোধ বর্মন বাড়ির নং : n0010 বয়স : 30 লিঙ্গ : মহিলা	ফটো উপলব্ধ	নাম : তাপস রায় পিতার নাম: রবিকান্ত রায় বাড়ির নং : n0009 বয়স : 31 লিঙ্গ : পুরুষ	ফটো উপলব্ধ
394	ZMJ1671270	395	ZMJ2127645	396	ZMJ1987023
নাম : প্রতিমা রায় স্বামীর নাম: কৈলাশ রায় বাড়ির নং : n0131 বয়স : 36 লিঙ্গ : মহিলা	ফটো উপলব্ধ	নাম : সৌরভ রায় পিতার নাম: নরেশ চন্দ্র রায় বাড়ির নং : এন0002 বয়স : 26 লিঙ্গ : পুরুষ	ফটো উপলব্ধ	নাম : তাতুন রায় পিতার নাম: উলেন রায় বাড়ির নং : N0070 বয়স : 27 লিঙ্গ : মহিলা	ফটো উপলব্ধ
397	ZMJ2324093	398	ZMJ1874684	399	ZMJ1874676
নাম : বেনাই রায় স্বামীর নাম: নুপেন রায় বাড়ির নং : n0024 বয়স : 66 লিঙ্গ : মহিলা	ফটো উপলব্ধ	নাম : মিনতী রায় পিতার নাম: দুলাল রায় বাড়ির নং : n0010 বয়স : 39 লিঙ্গ : মহিলা	ফটো উপলব্ধ	নাম : অমল রায় পিতার নাম: ক্ষীরোদ রায় বাড়ির নং : n0286 বয়স : 28 লিঙ্গ : পুরুষ	ফটো উপলব্ধ
400	ZMJ1874643	401	ZMJ1874742	Q 402	ZMJ1874718
নাম : বিশ্বদেব রায় পিতার নাম: ফুলচন রায় বাড়ির নং : n0023 বয়স : 28 লিঙ্গ : পুরুষ	ফটো উপলব্ধ	নাম : খোকন রায় পিতার নাম: অর্থমোহন রায় বাড়ির নং : n0037 বয়স : 28 লিঙ্গ : পুরুষ	ফটো উপলব্ধ	নাম : মালতী রায় পিতার নাম: খগেন রায় বাড়ির নং : বয়স : 70 লিঙ্গ : মহিলা	ফটো উপলব্ধ
403	ZMJ1535632	404	CGT2221125	405	ZMJ1671239
নাম : সান্তনা রায় স্বামীর নাম: সুভাষ রায় বাড়ির নং : n0399 বয়স : 31 লিঙ্গ : মহিলা	ফটো উপলব্ধ	নাম : নন্দিতা রায় স্বামীর নাম: অমূল্য রায় বাড়ির নং : n0109 বয়স : 41 লিঙ্গ : মহিলা	ফটো উপলব্ধ	নাম : পঙ্কজ রায় পিতার নাম: বিমল চন্দ্র রায় বাড়ির নং : n0084 বয়স : 31 লিঙ্গ : পুরুষ	ফটো উপলব্ধ
406	ZMJ1540186	407	ZMJ2470508	408	ZMJ2323285
নাম : তাপস রায় পিতার নাম: হরেন্দ্র নাথ রায় বাড়ির নং : n0080 বয়স : 31 লিঙ্গ : পুরুষ	ফটো উপলব্ধ	নাম : প্রপিতা রায় স্বামীর নাম: সুদীপ রায় বাড়ির নং : এন0005 বয়স : 25 লিঙ্গ : মহিলা	ফটো উপলব্ধ	নাম : প্রমথ রায় পিতার নাম: পোহাতু রায় বাড়ির নং : n0015 বয়স : 63 লিঙ্গ : পুরুষ	ফটো উপলব্ধ
409	ZMJ1368554	410	ZMJ2127447	411	ZMJ0238717
নাম : মনু রায় পিতার নাম: সুরেন রায় বাড়ির নং : n0029 বয়স : 39 লিঙ্গ : পুরুষ	ফটো উপলব্ধ	নাম : বাপ্পা রায় পিতার নাম: অমূল্য রায় বাড়ির নং : এন0082 বয়স : 25 লিঙ্গ : পুরুষ	ফটো উপলব্ধ	নাম : মিনতি রায় স্বামীর নাম: ভুলেন রায় বাড়ির নং : n0405 বয়স : 38 লিঙ্গ : মহিলা	ফটো উপলব্ধ
412	WB/03/019/486080	413	ZMJ1671304	414	ZMJ1540145
নাম : দোমাণ্ড রায় পিতার নাম: নন্দী রায় বাড়ির নং : n0263 বয়স : 76 লিঙ্গ : পুরুষ	ফটো উপলব্ধ	নাম : ভবেশ রায় পিতার নাম: পশুনাথ রায় বাড়ির নং : n0016 বয়স : 31 লিঙ্গ : পুরুষ	ফটো উপলব্ধ	নাম : অনিতা রায় স্বামীর নাম: সতীশ রায় বাড়ির নং : n0073 বয়স : 35 লিঙ্গ : মহিলা	ফটো উপলব্ধ
415	ZMJ1874890	416	CGT2167278	417	ZMJ1986926
নাম : কম্পনা রায় স্বামীর নাম: সুশীল রায় বাড়ির নং : n0034 বয়স : 31 লিঙ্গ : মহিলা	ফটো উপলব্ধ	নাম : উদয় রায় পিতার নাম: দীনেশ রায় বাড়ির নং : n0083 বয়স : 44 লিঙ্গ : পুরুষ	ফটো উপলব্ধ	নাম : পপিতা রায় পিতার নাম: ফুলেন রায় বাড়ির নং : n0026 বয়স : 32 লিঙ্গ : মহিলা	ফটো উপলব্ধ
418	WB/03/019/486881	419	WB/03/019/486307	420	CGT1277201
নাম : নবদীপ রায় পিতার নাম: জয়মোহন রায় বাড়ির নং : n0237 বয়স : 57 লিঙ্গ : পুরুষ	ফটো উপলব্ধ	নাম : আগমনী রায় স্বামীর নাম: গীরেন্দ্রনাথ রায় বাড়ির নং : n0300 বয়স : 76 লিঙ্গ : মহিলা	ফটো উপলব্ধ	নাম : পতুল রায় স্বামীর নাম: বিশুনাথ রায় বাড়ির নং : n0030 বয়স : 30 লিঙ্গ : মহিলা	ফটো উপলব্ধ



421	ZMJ2318970	ফটো উপলব্ধ	422	ZMJ2323467	ফটো উপলব্ধ	423	WB/03/019/486923	ফটো উপলব্ধ
নাম : দেবেলা রায় স্বামীর নাম: দীনেশ রায় বাড়ির নং : n0083 বয়স : 62 লিঙ্গ : মহিলা			নাম : সুচিত্রা রায় স্বামীর নাম: মধুসূদন রায় বাড়ির নং : n0274 বয়স : 53 লিঙ্গ : মহিলা			নাম : মেনকা রায় স্বামীর নাম: সুকমন রায় বাড়ির নং : n0065 বয়স : 49 লিঙ্গ : মহিলা		
424	ZMJ1874775	ফটো উপলব্ধ	425	ZMJ1874759	ফটো উপলব্ধ	426	ZMJ2341600	ফটো উপলব্ধ
নাম : নিলিমা রায় স্বামীর নাম: প্রদীপ রায় বাড়ির নং : n0010 বয়স : 41 লিঙ্গ : মহিলা			নাম : অনিমা রায় স্বামীর নাম: জয়দেব রায় বাড়ির নং : n0077 বয়স : 34 লিঙ্গ : মহিলা			নাম : ফুলেন রায় পিতার নাম: উজানু রায় বাড়ির নং : n0026 বয়স : 63 লিঙ্গ : পুরুষ		
427	ZMJ2312932	ফটো উপলব্ধ	428	ZMJ2127504	ফটো উপলব্ধ	429	ZMJ2127579	ফটো উপলব্ধ
নাম : কেলামন রায় পিতার নাম: ভোরায় রায় বাড়ির নং : n0036 বয়স : 81 লিঙ্গ : পুরুষ			নাম : শায়ন রায় পিতার নাম: হরেন্দ্র নাথ রায় বাড়ির নং : এন0810 বয়স : 25 লিঙ্গ : পুরুষ			নাম : সুজাতা রায় বর্মন স্বামীর নাম: সন্তোষ রায় বাড়ির নং : এন0017 বয়স : 25 লিঙ্গ : মহিলা		
430	ZMJ2313922	ফটো উপলব্ধ	431	TTV2185767	ফটো উপলব্ধ	432	ZMJ2299550	ফটো উপলব্ধ
নাম : অনোবালা রায় স্বামীর নাম: ঘরিন রায় বাড়ির নং : n0069 বয়স : 71 লিঙ্গ : মহিলা			নাম : মৌসমি রায় পিতার নাম: গলীন রায় বাড়ির নং : n0055 বয়স : 25 লিঙ্গ : মহিলা			নাম : ঘরিন রায় পিতার নাম: নেত্রী রায় বাড়ির নং : n0069 বয়স : 82 লিঙ্গ : পুরুষ		
433	CGT2723724	ফটো উপলব্ধ	434	ZMJ2318152	ফটো উপলব্ধ	435	CGT2221497	ফটো উপলব্ধ
নাম : স্বপন রায় পিতার নাম: অনিশ রায় বাড়ির নং : n0176 বয়স : 39 লিঙ্গ : পুরুষ			নাম : উপেন রায় পিতার নাম: কালাটু রায় বাড়ির নং : n0248 বয়স : 56 লিঙ্গ : পুরুষ			নাম : দীপক রায় পিতার নাম: দোমাণ্ডু রায় বাড়ির নং : n0265 বয়স : 46 লিঙ্গ : পুরুষ		
436	ZMJ2714616	ফটো উপলব্ধ	437	CGT2411361	ফটো উপলব্ধ	438	CGT2167229	ফটো উপলব্ধ
নাম : প্রনব রায় পিতার নাম: দীপক রায় বাড়ির নং : এন0265 বয়স : 20 লিঙ্গ : পুরুষ			নাম : বিমল রায় পিতার নাম: জীতেন্দ্রনাথ রায় বাড়ির নং : n0032 বয়স : 53 লিঙ্গ : পুরুষ			নাম : দমাসু রায় পিতার নাম: অনিল চন্দ্র রায় বাড়ির নং : n0079 বয়স : 49 লিঙ্গ : পুরুষ		
439	ZMJ2321727	ফটো উপলব্ধ	440	CGT2411486	ফটো উপলব্ধ	441	CGT2220879	ফটো উপলব্ধ
নাম : অন্নদেব রায় পিতার নাম: জয়মোহন রায় বাড়ির নং : n0243 বয়স : 28 লিঙ্গ : পুরুষ			নাম : পিন্টু রায় পিতার নাম: নবীন্দ্র নাথ রায় বাড়ির নং : n0001 বয়স : 40 লিঙ্গ : পুরুষ			নাম : প্রদীপ রায় পিতার নাম: দেবমোহন রায় বাড়ির নং : n0064 বয়স : 43 লিঙ্গ : পুরুষ		
442	ZMJ2574697	ফটো উপলব্ধ	443	ZMJ1874767	ফটো উপলব্ধ	444	ZMJ1540475	ফটো উপলব্ধ
নাম : জবা রায় স্বামীর নাম: অনিমেশ রায় বাড়ির নং : এন0311 বয়স : 23 লিঙ্গ : মহিলা			নাম : সুনিল রায় পিতার নাম: সনদেব রায় বাড়ির নং : n0242 বয়স : 29 লিঙ্গ : পুরুষ			নাম : কল্পনা রায় স্বামীর নাম: দীনবন্ধু রায় বাড়ির নং : n0079 বয়স : 40 লিঙ্গ : মহিলা		
445	ZMJ1986975	ফটো উপলব্ধ	446	CGT1276310	ফটো উপলব্ধ	447	ZMJ1791581	ফটো উপলব্ধ
নাম : মল্লিকা রায় স্বামীর নাম: রতন রায় বাড়ির নং : n0082 বয়স : 31 লিঙ্গ : মহিলা			নাম : রমেশচন্দ্র রায় পিতার নাম: ভৈবনাথ রায় বাড়ির নং : n0268 বয়স : 49 লিঙ্গ : পুরুষ			নাম : বাবলি রায় স্বামীর নাম: দীনবন্ধু রায় বাড়ির নং : n0036 বয়স : 30 লিঙ্গ : মহিলা		
448	WB/03/019/486748	ফটো উপলব্ধ	449	ZMJ2525921	ফটো উপলব্ধ	450	ZMJ2525913	ফটো উপলব্ধ
নাম : তরিকালা রায় স্বামীর নাম: কেলামন রায় বাড়ির নং : n0036 বয়স : 61 লিঙ্গ : মহিলা			নাম : অশোক রায় পিতার নাম: বাবলু রায় বাড়ির নং : এন00৩৯ বয়স : 22 লিঙ্গ : পুরুষ			নাম : রাকেশ রায় পিতার নাম: বিশনাথ রায় বাড়ির নং : এন0০৩০ বয়স : 23 লিঙ্গ : পুরুষ		



বিধানসভা নির্বাচনক্ষেত্রের নং, নাম : 16-ময়নাগুড়ি
ভাগ নং, নাম : 1-রামকিশোরের, কুচুরবাড়ী, বিদ্যারবাড়ী, ধরনীরবাড়ী, বাবুরবাড়ী, মনির বাড়ী

451 নাম : ভূপালী রায় স্বামীর নাম: বিশ্বজিৎ রায় বাড়ির নং : n0052 বয়স : 33 লিঙ্গ : মহিলা	ZMJ1874825 ফটো উপলব্ধ	452 নাম : দীনবন্ধু রায় পিতার নাম: রামকুমার রায় বাড়ির নং : n0092 বয়স : 27 লিঙ্গ : পুরুষ	ZMJ1986900 ফটো উপলব্ধ	453 নাম : মধুসূদন রায় পিতার নাম: হরেন্দ্রনাথ রায় বাড়ির নং : n0093 বয়স : 62 লিঙ্গ : পুরুষ	ZMJ2510915 ফটো উপলব্ধ
454 নাম : চম্পা রায় স্বামীর নাম: পবিত্র রায় বাড়ির নং : n0069 বয়স : 40 লিঙ্গ : মহিলা	ZMJ1439454 ফটো উপলব্ধ	455 নাম : ধনিকা রায় পিতার নাম: অন্নদেব রায় বাড়ির নং : এন0243 বয়স : 23 লিঙ্গ : মহিলা	ZMJ2481620 ফটো উপলব্ধ	456 নাম : সুনীল রায় পিতার নাম: আবির্চন রায় বাড়ির নং : n0081 বয়স : 71 লিঙ্গ : পুরুষ	WB/03/019/486285 ফটো উপলব্ধ
457 নাম : হরেন্দ্রনাথ রায় পিতার নাম: নিপুচা রায় বাড়ির নং : n0080 বয়স : 59 লিঙ্গ : পুরুষ	WB/03/019/486595 ফটো উপলব্ধ	458 নাম : দিপালী রায় স্বামীর নাম: নন্দ রায় বাড়ির নং : n0008 বয়স : 42 লিঙ্গ : মহিলা	ZMJ1540459 ফটো উপলব্ধ	459 নাম : বাবলু রায় পিতার নাম: রামকিশোর রায় বাড়ির নং : n0004 বয়স : 47 লিঙ্গ : পুরুষ	CGT1276245 ফটো উপলব্ধ
460 নাম : টুলটুলী রায় স্বামীর নাম: সুবল রায় বাড়ির নং : n0011 বয়স : 39 লিঙ্গ : মহিলা	CGT2504983 ফটো উপলব্ধ	461 নাম : বিকাশ রায় পিতার নাম: রামচরন রায় বাড়ির নং : n0098 বয়স : 59 লিঙ্গ : পুরুষ	WB/03/019/486398 ফটো উপলব্ধ	462 নাম : মেনকা রায় স্বামীর নাম: ধৌলু রায় বাড়ির নং : n0252 বয়স : 71 লিঙ্গ : মহিলা	WB/03/019/486096 ফটো উপলব্ধ
463 নাম : লক্ষন রায় পিতার নাম: বিপিন রায় বাড়ির নং : n0017 বয়স : 48 লিঙ্গ : পুরুষ	CGT1278787 ফটো উপলব্ধ	464 নাম : শ্যামলী রায় স্বামীর নাম: নারায়ন রায় বাড়ির নং : n0017 বয়স : 45 লিঙ্গ : মহিলা	CGT2221356 ফটো উপলব্ধ	465 নাম : প্রমিলা রায় স্বামীর নাম: কচুমোহন রায় বাড়ির নং : n0013 বয়স : 81 লিঙ্গ : মহিলা	ZMJ2324754 ফটো উপলব্ধ
466 নাম : রঞ্জিৎ রায় পিতার নাম: চেতমোহন রায় বাড়ির নং : n0094 বয়স : 46 লিঙ্গ : পুরুষ	CGT1321322 ফটো উপলব্ধ	467 নাম : প্রিয়তমা রায় স্বামীর নাম: পরেশ রায় বাড়ির নং : n0003 বয়স : 51 লিঙ্গ : মহিলা	CGT1321777 ফটো উপলব্ধ	Q 468 নাম : শিবু বর্মন পিতার নাম: রাজকান্ত বর্মন বাড়ির নং : বয়স : 42 লিঙ্গ : পুরুষ	CGT2221588 ফটো উপলব্ধ
469 নাম : নিকাতু রায় পিতার নাম: গৌরিন্দ্র রায় বাড়ির নং : n0062 বয়স : 54 লিঙ্গ : পুরুষ	ZMJ1671247 ফটো উপলব্ধ	470 নাম : সুমিত্রা রায় স্বামীর নাম: অজিত রায় বাড়ির নং : n0057 বয়স : 61 লিঙ্গ : মহিলা	WB/03/019/486763 ফটো উপলব্ধ	471 নাম : পূর্ণিমা রায় স্বামীর নাম: উপেন রায় বাড়ির নং : n0250 বয়স : 50 লিঙ্গ : মহিলা	CGT1277110 ফটো উপলব্ধ
472 নাম : রমেশ রায় পিতার নাম: নীলকান্ত রায় বাড়ির নং : n0011 বয়স : 79 লিঙ্গ : পুরুষ	WB/03/019/486601 ফটো উপলব্ধ	473 নাম : ফুলচন রায় পিতার নাম: উজানু রায় বাড়ির নং : n0023 বয়স : 56 লিঙ্গ : পুরুষ	ZMJ2319168 ফটো উপলব্ধ	474 নাম : জয়দেব রায় পিতার নাম: ফুলচন রায় বাড়ির নং : এন0023 বয়স : 21 লিঙ্গ : পুরুষ	ZMJ2700193 ফটো উপলব্ধ
475 নাম : সঞ্জয় দেব রায় পিতার নাম: ফুলচান রায় বাড়ির নং : এন0023 বয়স : 21 লিঙ্গ : পুরুষ	ZMJ2734887 ফটো উপলব্ধ	476 নাম : মাধবী রায় স্বামীর নাম: মনরঞ্জন রায় বাড়ির নং : N0081 বয়স : 26 লিঙ্গ : মহিলা	TTV2186542 ফটো উপলব্ধ	477 নাম : বিমল রায় পিতার নাম: রমেশ রায় বাড়ির নং : n0011 বয়স : 42 লিঙ্গ : পুরুষ	CGT2221307 ফটো উপলব্ধ
478 নাম : দুর্গাচরন রায় পিতার নাম: নবকান্ত রায় বাড়ির নং : n0133 বয়স : 48 লিঙ্গ : পুরুষ	WB/03/019/309368 ফটো উপলব্ধ	479 নাম : গনেশ রায় পিতার নাম: সাকালু রায় বাড়ির নং : n0129 বয়স : 38 লিঙ্গ : পুরুষ	ZMJ0236851 ফটো উপলব্ধ	480 নাম : গননা রায় স্বামীর নাম: দিপক রায় বাড়ির নং : n0266 বয়স : 42 লিঙ্গ : মহিলা	CGT2221489 ফটো উপলব্ধ



বিধানসভা নির্বাচনক্ষেত্রের নং, নাম : 16-ময়নাগুড়ি
ভাগ নং, নাম : 1-রামকিশোরের, কুচুরবাড়ী, বিদ্যারবাড়ী, ধরনীরাবাড়ী, বাবুরবাড়ী, মনির বাড়ী

481 নাম : দেবকী রায় স্বামীর নাম: মহেশ রায় বাড়ির নং : n0031 বয়স : 33 লিঙ্গ : মহিলা	ZMJ1671312 ফটো উপলব্ধ	482 নাম : পুষ্পচন্দ্র রায় পিতার নাম: কাশিনাথ রায় বাড়ির নং : n0030 বয়স : 51 লিঙ্গ : পুরুষ	WB/03/019/486600 ফটো উপলব্ধ	483 নাম : কাজল রায় স্বামীর নাম: বাবলু রায় বাড়ির নং : n0004 বয়স : 37 লিঙ্গ : মহিলা	ZMJ1540251 ফটো উপলব্ধ
484 নাম : বুল্লি রায় মায়ের নাম: মেনকা রায় বাড়ির নং : n0095 বয়স : 27 লিঙ্গ : মহিলা	ZMJ1986892 ফটো উপলব্ধ	485 নাম : রিতীবালা রায় স্বামীর নাম: তুলেন রায় বাড়ির নং : n0407 বয়স : 36 লিঙ্গ : মহিলা	ZMJ1243070 ফটো উপলব্ধ	486 নাম : ভারতী রায় স্বামীর নাম: সাকালু রায় বাড়ির নং : n0130 বয়স : 63 লিঙ্গ : মহিলা	WB/03/019/432684 ফটো উপলব্ধ
487 নাম : কম্পনা রায় স্বামীর নাম: পশুনাথ রায় বাড়ির নং : n0267 বয়স : 35 লিঙ্গ : মহিলা	ZMJ1540343 ফটো উপলব্ধ	488 নাম : রেনুকা রায় স্বামীর নাম: জীতেন্দ্রনাথ রায় বাড়ির নং : n0032 বয়স : 59 লিঙ্গ : মহিলা	WB/03/019/486135 ফটো উপলব্ধ	489 নাম : নরেশচন্দ্র রায় পিতার নাম: রামকিশোর রায় বাড়ির নং : n0002 বয়স : 57 লিঙ্গ : পুরুষ	WB/03/019/486352 ফটো উপলব্ধ
490 নাম : সুকেশ্বরী রায় স্বামীর নাম: নারায়ন রায় বাড়ির নং : n0066 বয়স : 64 লিঙ্গ : মহিলা	CGT1321249 ফটো উপলব্ধ	491 নাম : পূর্ণদেব রায় পিতার নাম: অনিল চন্দ্র রায় বাড়ির নং : n0079 বয়স : 41 লিঙ্গ : পুরুষ	CGT2220887 ফটো উপলব্ধ	492 নাম : সন্তোষ রায় পিতার নাম: হরিপদ রায় বাড়ির নং : n0068 বয়স : 43 লিঙ্গ : পুরুষ	CGT2221653 ফটো উপলব্ধ
493 নাম : জ্যোতি রায় পিতার নাম: নগেন রায় বাড়ির নং : এন0020 বয়স : 29 লিঙ্গ : মহিলা	ZMJ1920123 ফটো উপলব্ধ	494 নাম : রামকুমার রায় পিতার নাম: হরেন্দ্রনাথ রায় বাড়ির নং : n0092 বয়স : 63 লিঙ্গ : পুরুষ	ZMJ2363828 ফটো উপলব্ধ	495 নাম : তাপশ রায় পিতার নাম: রমেশ রায় বাড়ির নং : এন0268 বয়স : 21 লিঙ্গ : পুরুষ	ZMJ2607356 ফটো উপলব্ধ
496 নাম : বিমলা রায় স্বামীর নাম: কালাচাঁর রায় বাড়ির নং : n0245 বয়স : 76 লিঙ্গ : মহিলা	CGT0833053 ফটো উপলব্ধ	497 নাম : পম্পা রায় পিতার নাম: অনিল রায় বাড়ির নং : এন0108 বয়স : 25 লিঙ্গ : মহিলা	ZMJ2127462 ফটো উপলব্ধ	498 নাম : মহেশ রায় পিতার নাম: গলিন রায় বাড়ির নং : n0031 বয়স : 39 লিঙ্গ : পুরুষ	CGT2412955 ফটো উপলব্ধ
499 নাম : সুনীল রায় পিতার নাম: নরেশ রায় বাড়ির নং : n0055 বয়স : 51 লিঙ্গ : পুরুষ	WB/03/019/486708 ফটো উপলব্ধ	500 নাম : শান্তী রায় স্বামীর নাম: মলিন রায় বাড়ির নং : n0054 বয়স : 43 লিঙ্গ : মহিলা	CGT2221380 ফটো উপলব্ধ	501 নাম : সুবল রায় পিতার নাম: রমেশ রায় বাড়ির নং : n0011 বয়স : 51 লিঙ্গ : পুরুষ	WB/03/019/486427 ফটো উপলব্ধ
502 নাম : প্রেম দয়া রায় স্বামীর নাম: নিরেন রায় বাড়ির নং : n0035 বয়স : 38 লিঙ্গ : মহিলা	CGT2411502 ফটো উপলব্ধ	503 নাম : প্রফুল্ল রায় পিতার নাম: রমেশ রায় বাড়ির নং : n0011 বয়স : 38 লিঙ্গ : পুরুষ	CGT2723286 ফটো উপলব্ধ	504 নাম : কৌশল্যা রায় স্বামীর নাম: প্রাননাথ রায় বাড়ির নং : n0014 বয়স : 57 লিঙ্গ : মহিলা	WB/03/019/486469 ফটো উপলব্ধ
505 নাম : বাপি রায় পিতার নাম: অমল্য রায় বাড়ির নং : এন0082 বয়স : 23 লিঙ্গ : পুরুষ	ZMJ2471134 ফটো উপলব্ধ	506 নাম : বিপ্লব রায় পিতার নাম: বিমল চন্দ্র রায় বাড়ির নং : n0009 বয়স : 31 লিঙ্গ : পুরুষ	ZMJ1671262 ফটো উপলব্ধ	507 নাম : সুবোধ বর্মা পিতার নাম: রাজকান্ত বর্মা বাড়ির নং : n0001 বয়স : 30 লিঙ্গ : পুরুষ	ZMJ1671361 ফটো উপলব্ধ
508 নাম : সুভাষ রায় পিতার নাম: অজিত রায় বাড়ির নং : n0057 বয়স : 44 লিঙ্গ : পুরুষ	CGT2573574 ফটো উপলব্ধ	509 নাম : তপন রায় পিতার নাম: অজিত রায় বাড়ির নং : n0057 বয়স : 36 লিঙ্গ : পুরুষ	ZMJ0235333 ফটো উপলব্ধ	510 নাম : ঝনুবালা রায় স্বামীর নাম: ধরনীমোহন রায় বাড়ির নং : n0213 বয়স : 61 লিঙ্গ : মহিলা	WB/03/019/486508 ফটো উপলব্ধ

বিধানসভা নির্বাচনক্ষেত্রের নং, নাম : 16-ময়নাগুড়ি
ভাগ নং, নাম : 1-রামকিশোরের,কুচুরবাড়ী,বিদ্যারবাড়ী,ধরনীরবাড়ী,বাবুরবাড়ী,মনির বাড়ী

511 নাম : তুলেন রায় পিতার নাম: নাথুরাম রায় বাড়ির নং : n0406 বয়স : 45 লিঙ্গ : পুরুষ	CGT2220986 ফটো উপলব্ধ	512 নাম : কৈলাশ রায় পিতার নাম: সাকালু রায় বাড়ির নং : n0131 বয়স : 39 লিঙ্গ : পুরুষ	CGT2389211 ফটো উপলব্ধ	513 নাম : বর্নালী রায় স্বামীর নাম: দুলাল রায় বাড়ির নং : n0253 বয়স : 40 লিঙ্গ : মহিলা	ZMJ1540525 ফটো উপলব্ধ
514 নাম : সন্ধ্যা রায় স্বামীর নাম: গোবিন্দ রায় বাড়ির নং : 4 বয়স : 37 লিঙ্গ : মহিলা	ZMJ1153105 ফটো উপলব্ধ	515 নাম : মনমোহন রায় পিতার নাম: ঠাণ্ডামোহন রায় বাড়ির নং : n0067 বয়স : 59 লিঙ্গ : পুরুষ	ZMJ2341667 ফটো উপলব্ধ	Q 516 নাম : খিতিশ রায় পিতার নাম: বিদ্যামোহন রায় বাড়ির নং : বয়স : 43 লিঙ্গ : পুরুষ	CGT2412526 ফটো উপলব্ধ
517 নাম : দিলীপ রায় পিতার নাম: পঞ্জিকা রায় বাড়ির নং : n0077 বয়স : 36 লিঙ্গ : পুরুষ	ZMJ0236570 ফটো উপলব্ধ	518 নাম : খগেন্দ্র নাথ রায় পিতার নাম: কেলামহন রায় বাড়ির নং : n0036 বয়স : 43 লিঙ্গ : পুরুষ	CGT2167310 ফটো উপলব্ধ	519 নাম : জগদীশ রায় পিতার নাম: নারায়ন রায় বাড়ির নং : n0066 বয়স : 42 লিঙ্গ : পুরুষ	CGT2220861 ফটো উপলব্ধ
520 নাম : গীরেন রায় পিতার নাম: কেদেদলা রায় বাড়ির নং : n0045 বয়স : 66 লিঙ্গ : পুরুষ	WB/03/019/486349 ফটো উপলব্ধ	521 নাম : মমতা রায় স্বামীর নাম: রমেশচন্দ্র রায় বাড়ির নং : n0074 বয়স : 50 লিঙ্গ : মহিলা	WB/03/019/486685 ফটো উপলব্ধ	522 নাম : রাজেন রায় পিতার নাম: কেদেদলা রায় বাড়ির নং : n0046 বয়স : 56 লিঙ্গ : পুরুষ	ZMJ2341758 ফটো উপলব্ধ
523 নাম : নিরেন্দ্র নাথ রায় পিতার নাম: সুধীর রায় বাড়ির নং : n0021 বয়স : 40 লিঙ্গ : পুরুষ	CGT2412971 ফটো উপলব্ধ	524 নাম : ফীর মোহন রায় পিতার নাম: সুনীল রায় বাড়ির নং : n0055 বয়স : 32 লিঙ্গ : পুরুষ	ZMJ1439355 ফটো উপলব্ধ	525 নাম : সঞ্জিৎ রায় পিতার নাম: সুনীল রায় বাড়ির নং : 00 বয়স : 20 লিঙ্গ : পুরুষ	ZMJ2676880 ফটো উপলব্ধ
526 নাম : অমল রায় পিতার নাম: ভবেন্দ্র নাথ রায় বাড়ির নং : n0095 বয়স : 42 লিঙ্গ : পুরুষ	CGT2411445 ফটো উপলব্ধ	527 নাম : গনবালী রায় স্বামীর নাম: লক্ষী কান্ত রায় বাড়ির নং : n0044 বয়স : 61 লিঙ্গ : মহিলা	ZMJ2304053 ফটো উপলব্ধ	528 নাম : স্বপ্না রায় স্বামীর নাম: মহাদেব রায় বাড়ির নং : n0024 বয়স : 32 লিঙ্গ : মহিলা	ZMJ1671395 ফটো উপলব্ধ
529 নাম : লতা রায় মায়ের নাম: গননা রায় বাড়ির নং : এন0265 বয়স : 21 লিঙ্গ : মহিলা	ZMJ2607323 ফটো উপলব্ধ	530 নাম : রাজকুমার রায় পিতার নাম: লক্ষীকান্ত রায় বাড়ির নং : n0044 বয়স : 32 লিঙ্গ : পুরুষ	ZMJ1540418 ফটো উপলব্ধ	531 নাম : নীলিমা রায় স্বামীর নাম: গীরেন রায় বাড়ির নং : n0045 বয়স : 53 লিঙ্গ : মহিলা	WB/03/019/486316 ফটো উপলব্ধ
532 নাম : ফনি বালী রায় স্বামীর নাম: তডিৎ কুমার রায় বাড়ির নং : n0329 বয়স : 35 লিঙ্গ : মহিলা	ZMJ1145416 ফটো উপলব্ধ	533 নাম : উত্তম রায় পিতার নাম: বীরেন রায় বাড়ির নং : n0047 বয়স : 35 লিঙ্গ : পুরুষ	ZMJ1540335 ফটো উপলব্ধ	534 নাম : পিংকী রায় পিতার নাম: সুভাষ চন্দ্র রায় বাড়ির নং : এন0028 বয়স : 23 লিঙ্গ : মহিলা	ZMJ2470680 ফটো উপলব্ধ
535 নাম : রবীন্দ্র নাথ রায় পিতার নাম: ধীরেন্দ্র নাথ রায় বাড়ির নং : n0276 বয়স : 56 লিঙ্গ : পুরুষ	ZMJ2336691 ফটো উপলব্ধ	536 নাম : ভবেন্দ্র রায় পিতার নাম: দ্বীপনাথ রায় বাড়ির নং : n0095 বয়স : 66 লিঙ্গ : পুরুষ	WB/03/019/486047 ফটো উপলব্ধ	537 নাম : গীতিকা রায় স্বামীর নাম: শ্যামল রায় বাড়ির নং : 20 বয়স : 40 লিঙ্গ : মহিলা	CGT2723294 ফটো উপলব্ধ
538 নাম : তিলোত্তমা রায় প্রামানিক স্বামীর নাম: রবীন্দ্রনাথ রায় বাড়ির নং : n0020 বয়স : 37 লিঙ্গ : মহিলা	ZMJ1242585 ফটো উপলব্ধ	539 নাম : দীপক রায় পিতার নাম: শচীন্দ্রনাথ রায় বাড়ির নং : n0020 বয়স : 52 লিঙ্গ : পুরুষ	WB/03/019/486630 ফটো উপলব্ধ	540 নাম : গৌরী রায় স্বামীর নাম: দিলীপ রায় বাড়ির নং : n0077 বয়স : 37 লিঙ্গ : মহিলা	ZMJ1540210 ফটো উপলব্ধ

বিধানসভা নির্বাচনক্ষেত্রের নং, নাম : 16-ময়নাগুড়ি
ভাগ নং, নাম : 1-রামকিশোরের, কুচুরবাড়ী, বিদ্যারবাড়ী, ধরনীরাবাড়ী, বাবুরবাড়ী, মনির বাড়ী

541 নাম : ভূপেন্দ্র নাথ রায় পিতার নাম : অর্থমোহন রায় বাড়ির নং : n0331 বয়স : 40 লিঙ্গ : পুরুষ	CGT2412021 ফটো উপলব্ধ	542 নাম : মেনকা রায় অন্যান্য: রবীন্দ্র নাথ রায় বাড়ির নং : n0277 বয়স : 51 লিঙ্গ : মহিলা	ZMJ2336683 ফটো উপলব্ধ	543 নাম : হরিদাস রায় পিতার নাম : নারায়ন রায় বাড়ির নং : n0066 বয়স : 40 লিঙ্গ : পুরুষ	CGT2411460 ফটো উপলব্ধ
544 নাম : রুহিদাস রায় পিতার নাম : নারায়ন রায় বাড়ির নং : n0066 বয়স : 38 লিঙ্গ : পুরুষ	ZMJ0236323 ফটো উপলব্ধ	545 নাম : জয়দেব রায় পিতার নাম : পঞ্জিকা রায় বাড়ির নং : n0077 বয়স : 31 লিঙ্গ : পুরুষ	ZMJ1540384 ফটো উপলব্ধ	546 নাম : বোলু রায় পিতার নাম : ঘরিন রায় বাড়ির নং : 344 বয়স : 36 লিঙ্গ : পুরুষ	CGT2723484 ফটো উপলব্ধ
547 নাম : অমূল্য রায় পিতার নাম : অনিলচন্দ্র রায় বাড়ির নং : n0079 বয়স : 51 লিঙ্গ : পুরুষ	WB/03/019/486767 ফটো উপলব্ধ	548 নাম : দীনবন্ধু রায় পিতার নাম : নারায়ন রায় বাড়ির নং : n0066 বয়স : 38 লিঙ্গ : পুরুষ	ZMJ1242742 ফটো উপলব্ধ	549 নাম : লক্ষী কান্ত রায় পিতার নাম : ফাগু রায় বাড়ির নং : n0044 বয়স : 76 লিঙ্গ : পুরুষ	ZMJ2304038 ফটো উপলব্ধ
550 নাম : অন্নাবালা রায় স্বামীর নাম : রমেশ রায় বাড়ির নং : n0011 বয়স : 67 লিঙ্গ : মহিলা	ZMJ2324143 ফটো উপলব্ধ	551 নাম : বিপিন রায় পিতার নাম : ধরনীমোহন রায় বাড়ির নং : n0017 বয়স : 80 লিঙ্গ : পুরুষ	ZMJ2307049 ফটো উপলব্ধ	552 নাম : মামুনী রায় স্বামীর নাম : ভূপেন্দ্র নাথ রায় বাড়ির নং : n0037 বয়স : 32 লিঙ্গ : মহিলা	TTV1276278 ফটো উপলব্ধ
553 নাম : মামনি রায় অধিকারী স্বামীর নাম : জগদীশ রায় বাড়ির নং : এন0066 বয়স : 28 লিঙ্গ : মহিলা	ZMJ1981448 ফটো উপলব্ধ	554 নাম : সবিতা রায় পিতার নাম : নারায়ন রায় বাড়ির নং : নং264 বয়স : 28 লিঙ্গ : মহিলা	ZMJ2040137 ফটো উপলব্ধ	555 নাম : হর প্রসাদ রায় পিতার নাম : ভলিত মোহন রায় বাড়ির নং : n0369 বয়স : 49 লিঙ্গ : পুরুষ	ZMJ2635217 ফটো উপলব্ধ
556 নাম : সুশীলা রায় স্বামীর নাম : বিরেন্দ্র নাথ রায় বাড়ির নং : n0034 বয়স : 56 লিঙ্গ : মহিলা	WB/03/019/486243 ফটো উপলব্ধ	557 নাম : ছবিতা রায় স্বামীর নাম : আমাণ্ড রায় বাড়ির নং : n0256 বয়স : 76 লিঙ্গ : মহিলা	WB/03/019/486095 ফটো উপলব্ধ	558 নাম : অনিতা রায় স্বামীর নাম : নরেশ রায় বাড়ির নং : n0262 বয়স : 43 লিঙ্গ : মহিলা	CGT2221505 ফটো উপলব্ধ
559 নাম : ননীবালা রায় স্বামীর নাম : সুধীরচন্দ্র রায় বাড়ির নং : n0021 বয়স : 66 লিঙ্গ : মহিলা	ZMJ2322204 ফটো উপলব্ধ	560 নাম : জ্যোতিষ রায় পিতার নাম : লক্ষমোহন রায় বাড়ির নং : n0095 বয়স : 31 লিঙ্গ : পুরুষ	ZMJ1671346 ফটো উপলব্ধ	561 নাম : শ্যামল রায় পিতার নাম : জীতেন্দ্রনাথ রায় বাড়ির নং : n0019 বয়স : 41 লিঙ্গ : পুরুষ	CGT2573616 ফটো উপলব্ধ
562 নাম : ভারতী রায় স্বামীর নাম : শচীন্দ্রনাথ রায় বাড়ির নং : n0020 বয়স : 66 লিঙ্গ : মহিলা	WB/03/019/486746 ফটো উপলব্ধ	563 নাম : সিন্তে বালা রায় স্বামীর নাম : নরেন্দ্র নাথ রায় বাড়ির নং : n0039 বয়স : 76 লিঙ্গ : মহিলা	ZMJ2302750 ফটো উপলব্ধ	564 নাম : জয়ন্তি রায় স্বামীর নাম : পরিতোষ রায় বাড়ির নং : n0314 বয়স : 36 লিঙ্গ : মহিলা	ZMJ1791730 ফটো উপলব্ধ
565 নাম : রঘুনাথ অধিকারী পিতার নাম : হিরালাল অধিকারী বাড়ির নং : n0083 বয়স : 43 লিঙ্গ : পুরুষ	ZMJ1540541 ফটো উপলব্ধ	566 নাম : প্রতীমা রায় স্বামীর নাম : উলেন রায় বাড়ির নং : n0103 বয়স : 45 লিঙ্গ : মহিলা	CGT2504934 ফটো উপলব্ধ	567 নাম : পুণ্ডনাথ রায় পিতার নাম : পুলিন রায় বাড়ির নং : n0016 বয়স : 59 লিঙ্গ : পুরুষ	WB/03/019/486745 ফটো উপলব্ধ
568 নাম : রবীন্দ্রনাথ রায় পিতার নাম : শচীন্দ্রনাথ রায় বাড়ির নং : n0020 বয়স : 46 লিঙ্গ : পুরুষ	ZMJ2658995 ফটো উপলব্ধ	569 নাম : রঞ্জন রায় পিতার নাম : বিকাশ রায় বাড়ির নং : n0098 বয়স : 35 লিঙ্গ : পুরুষ	ZMJ1242783 ফটো উপলব্ধ	570 নাম : দুলাল রায় পিতার নাম : খইদর রায় বাড়ির নং : n0010 বয়স : 41 লিঙ্গ : পুরুষ	CGT2221216 ফটো উপলব্ধ



বিধানসভা নির্বাচনক্ষেত্রের নং, নাম : 16-ময়নাগুড়ি
ভাগ নং, নাম : 1-রামকিশোরের,কুচুরবাড়ী,বিদ্যারবাড়ী,ধরনীরবাড়ী,বাবুরবাড়ী,মনির বাড়ী

571 নাম : ছলু রায় পিতার নাম: শ্রীকান্ত রায় বাড়ির নং : n0271 বয়স : 67 লিঙ্গ : পুরুষ	ZMJ2321842 ফটো উপলব্ধ	572 নাম : অরবিন্দু রায় পিতার নাম: শ্যাম মোহন রায় বাড়ির নং : এন0005 বয়স : 25 লিঙ্গ : পুরুষ	ZMJ2127595 ফটো উপলব্ধ	573 নাম : রমেশচন্দ্র রায় পিতার নাম: ভলিতচন্দ্র রায় বাড়ির নং : n0318 বয়স : 56 লিঙ্গ : পুরুষ	WB/03/019/486273 ফটো উপলব্ধ
574 নাম : সমুত রায় পিতার নাম: মতি রায় বাড়ির নং : n0298 বয়স : 33 লিঙ্গ : পুরুষ	ZMJ1671379 ফটো উপলব্ধ	575 নাম : সুনিতা রায় স্বামীর নাম: অমৃত রায় বাড়ির নং : n0299 বয়স : 35 লিঙ্গ : মহিলা	ZMJ1671205 ফটো উপলব্ধ	576 নাম : আরতী রায় স্বামীর নাম: মানিক রায় বাড়ির নং : n0320 বয়স : 43 লিঙ্গ : মহিলা	CGT2221265 ফটো উপলব্ধ
577 নাম : উলেন রায় পিতার নাম: মুকুল রায় বাড়ির নং : n0070 বয়স : 53 লিঙ্গ : পুরুষ	CGT1321819 ফটো উপলব্ধ	578 নাম : শান্তা রায় স্বামীর নাম: সমুত রায় বাড়ির নং : N0298 বয়স : 33 লিঙ্গ : মহিলা	TTV1722065 ফটো উপলব্ধ	579 নাম : চন্দন রায় পিতার নাম: বিকাশ রায় বাড়ির নং : n0098 বয়স : 35 লিঙ্গ : পুরুষ	ZMJ1153097 ফটো উপলব্ধ
580 নাম : উত্তম রায় পিতার নাম: পরেশ রায় বাড়ির নং : এন0003 বয়স : 24 লিঙ্গ : পুরুষ	ZMJ2465565 ফটো উপলব্ধ	581 নাম : পপি রায় স্বামীর নাম: সুভাষ রায় বাড়ির নং : N0084 বয়স : 28 লিঙ্গ : মহিলা	ZMJ1987072 ফটো উপলব্ধ	582 নাম : কৃষ্ণা রায় স্বামীর নাম: দীপক রায় বাড়ির নং : N0276 বয়স : 27 লিঙ্গ : মহিলা	ZMJ1987080 ফটো উপলব্ধ
583 নাম : ক্ষীরোদ রায় পিতার নাম: সবেরাত রায় বাড়ির নং : n0286 বয়স : 59 লিঙ্গ : পুরুষ	WB/03/019/486672 ফটো উপলব্ধ	584 নাম : শৈব্যা রায় স্বামীর নাম: উলেন রায় বাড়ির নং : n0313 বয়স : 47 লিঙ্গ : মহিলা	CGT1278654 ফটো উপলব্ধ	585 নাম : প্রেমদা রায় স্বামীর নাম: নবিনচন্দ্র রায় বাড়ির নং : n0001 বয়স : 53 লিঙ্গ : মহিলা	WB/03/019/486470 ফটো উপলব্ধ
586 নাম : রমেশচন্দ্র রায় পিতার নাম: টগরু রায় বাড়ির নং : n0074 বয়স : 55 লিঙ্গ : পুরুষ	WB/03/019/486543 ফটো উপলব্ধ	587 নাম : পঞ্জিকা রায় পিতার নাম: নেত্রা রায় বাড়ির নং : n0077 বয়স : 66 লিঙ্গ : পুরুষ	WB/03/019/486770 ফটো উপলব্ধ	588 নাম : অমূল্য রায় পিতার নাম: সকিন রায় বাড়ির নং : n0082 বয়স : 45 লিঙ্গ : পুরুষ	CGT2411304 ফটো উপলব্ধ
589 নাম : মামনী রায় স্বামীর নাম: সুকুমার রায় বাড়ির নং : n0044 বয়স : 31 লিঙ্গ : মহিলা	ZMJ1671429 ফটো উপলব্ধ	590 নাম : শেফালী রায় স্বামীর নাম: বীরেন রায় বাড়ির নং : n0047 বয়স : 56 লিঙ্গ : মহিলা	WB/03/019/486541 ফটো উপলব্ধ	591 নাম : বীরেন রায় পিতার নাম: কেদেদলা রায় বাড়ির নং : n0047 বয়স : 71 লিঙ্গ : পুরুষ	WB/03/019/486207 ফটো উপলব্ধ
592 নাম : কম্পনা রায় স্বামীর নাম: উত্তম রায় বাড়ির নং : n0047 বয়স : 33 লিঙ্গ : মহিলা	ZMJ1540392 ফটো উপলব্ধ	593 নাম : হিরণ্যবালা রায় স্বামীর নাম: মহেন রায় বাড়ির নং : n0052 বয়স : 61 লিঙ্গ : মহিলা	WB/03/019/486471 ফটো উপলব্ধ	594 নাম : কৃষ্ণা রায় পিতার নাম: বিপিন রায় বাড়ির নং : n0017 বয়স : 44 লিঙ্গ : পুরুষ	CGT1277136 ফটো উপলব্ধ
595 নাম : সুভাষ রায় পিতার নাম: বীরেন্দ্রনাথ রায় বাড়ির নং : 84 বয়স : 41 লিঙ্গ : পুরুষ	CGT2723500 ফটো উপলব্ধ	596 নাম : চন্দন রায় পিতার নাম: অর্ধমোহন রায় বাড়ির নং : n0037 বয়স : 38 লিঙ্গ : পুরুষ	ZMJ1368463 ফটো উপলব্ধ	597 নাম : সুশিল রায় পিতার নাম: বিদ্যামোহন রায় বাড়ির নং : n0034 বয়স : 50 লিঙ্গ : পুরুষ	ZMJ2331692 ফটো উপলব্ধ
598 নাম : প্রদীপ রায় মায়ের নাম: আগমনী রায় বাড়ির নং : n0301 বয়স : 47 লিঙ্গ : পুরুষ	CGT2413128 ফটো উপলব্ধ	599 নাম : সুরেন রায় পিতার নাম: ভূপেন রায় বাড়ির নং : n0335 বয়স : 32 লিঙ্গ : পুরুষ	ZMJ1439777 ফটো উপলব্ধ	600 নাম : প্রিয়াঙ্কা রায় স্বামীর নাম: সুরেন রায় বাড়ির নং : এন0239 বয়স : 25 লিঙ্গ : মহিলা	ZMJ2725406 ফটো উপলব্ধ



বিধানসভা নির্বাচনক্ষেত্রের নং, নাম : 16-ময়নাগুড়ি
ভাগ নং, নাম : 1-রামকিশোরের, কুচুরবাড়ী, বিদ্যারবাড়ী, ধরনীরাবাড়ী, বাবুরবাড়ী, মনির বাড়ী

601 নাম : সরলবালা রায় স্বামীর নাম: যোগেশ রায় বাড়ির নং : n0306 বয়স : 53 লিঙ্গ : মহিলা	WB/03/019/486872	602 নাম : শুরা রায় স্বামীর নাম: ভবেশ রায় বাড়ির নং : n0380 বয়স : 32 লিঙ্গ : মহিলা	ZMJ1537646	603 নাম : মোনা রায় স্বামীর নাম: নবদীপ রায় বাড়ির নং : n0239 বয়স : 48 লিঙ্গ : মহিলা	ZMJ2321750
604 নাম : অলক রায় পিতার নাম: শশধর রায় বাড়ির নং : n0063 বয়স : 36 লিঙ্গ : পুরুষ	ZMJ0236919	605 নাম : মানিক রায় পিতার নাম: অনিশ রায় বাড়ির নং : n0321 বয়স : 45 লিঙ্গ : পুরুষ	CGT2220903	606 নাম : মনতোষ রায় পিতার নাম: হরিপদ রায় বাড়ির নং : 79 বয়স : 39 লিঙ্গ : পুরুষ	CGT2723492
607 নাম : জ্যোৎস্না রায় স্বামীর নাম: প্রমথ রায় বাড়ির নং : n0068 বয়স : 58 লিঙ্গ : মহিলা	WB/03/019/486435	608 নাম : জয়া রায় পিতার নাম: মলিন্দ্রনাথ রায় বাড়ির নং : N0022 বয়স : 28 লিঙ্গ : মহিলা	ZMJ1987031	609 নাম : যশোদা রায় স্বামীর নাম: অঙ্গদেব রায় বাড়ির নং : n0071 বয়স : 73 লিঙ্গ : মহিলা	CGT2411239
610 নাম : মহাজনি রায় স্বামীর নাম: খৈদব রায় বাড়ির নং : n0010 বয়স : 63 লিঙ্গ : মহিলা	ZMJ2318442	611 নাম : প্রকাশ রায় পিতার নাম: প্রদীপ রায় বাড়ির নং : এন0036 বয়স : 20 লিঙ্গ : পুরুষ	ZMJ2689438	612 নাম : গীতা রায়(বর্মন) স্বামীর নাম: উমেশ রায় বাড়ির নং : n0279 বয়স : 32 লিঙ্গ : মহিলা	ZMJ1791714
613 নাম : অমিত রায় পিতার নাম: মলিন্দ্র নাথ রায় বাড়ির নং : এন0022 বয়স : 23 লিঙ্গ : পুরুষ	ZMJ2525830	614 নাম : উদয় রায় পিতার নাম: রমেশচন্দ্র রায় বাড়ির নং : এন0094 বয়স : 22 লিঙ্গ : পুরুষ	ZMJ2525848	615 নাম : মহেন রায় পিতার নাম: জ্ঞানচন্দ্র রায় বাড়ির নং : n0052 বয়স : 71 লিঙ্গ : পুরুষ	ZMJ2334589
616 নাম : গোপাল রায় পিতার নাম: নবীন্দ্রনাথ রায় বাড়ির নং : n0066 বয়স : 36 লিঙ্গ : পুরুষ	ZMJ0236331	617 নাম : বুধেবালা রায় স্বামীর নাম: নাথুরাম রায় বাড়ির নং : n0310 বয়স : 66 লিঙ্গ : মহিলা	WB/03/019/486533	618 নাম : দিপিকা রায় স্বামীর নাম: তুলেন রায় বাড়ির নং : n0070 বয়স : 40 লিঙ্গ : মহিলা	CGT2504918
619 নাম : পরিতোষ রায় পিতার নাম: নাথুরাম রায় বাড়ির নং : n0314 বয়স : 40 লিঙ্গ : পুরুষ	CGT2724003	620 নাম : সম্পা রায় বর্মন স্বামীর নাম: প্রদীপ বর্মন বাড়ির নং : n0379 বয়স : 33 লিঙ্গ : মহিলা	ZMJ1540715	621 নাম : দিপীকা রায় স্বামীর নাম: রঞ্জিত রায় বাড়ির নং : n0094 বয়স : 37 লিঙ্গ : মহিলা	ZMJ0235978
622 নাম : সনোবালা রায় স্বামীর নাম: ভবেন্দ্র রায় বাড়ির নং : n0095 বয়স : 61 লিঙ্গ : মহিলা	WB/03/019/486491	623 নাম : মেনকা রায় স্বামীর নাম: লক্ষ্যমোহন রায় বাড়ির নং : n0095 বয়স : 57 লিঙ্গ : মহিলা	WB/03/019/486519	624 নাম : সুদীপ্তা রায় পিতার নাম: নীরেন্দ্র নাথ রায় বাড়ির নং : এন0095 বয়স : 23 লিঙ্গ : মহিলা	TJR2353118
625 নাম : তপন রায় পিতার নাম: গোলীন রায় বাড়ির নং : n0362 বয়স : 30 লিঙ্গ : পুরুষ	ZMJ1874957	626 নাম : বিষ্ণু রায় পিতার নাম: দীপক রায় বাড়ির নং : n0200 বয়স : 33 লিঙ্গ : পুরুষ	ZMJ1368539	627 নাম : চন্দন রায় পিতার নাম: ধৌলু রায় বাড়ির নং : n0255 বয়স : 38 লিঙ্গ : পুরুষ	CGT2647881
628 নাম : নরেশ রায় পিতার নাম: আমাশু রায় বাড়ির নং : n0258 বয়স : 57 লিঙ্গ : পুরুষ	WB/03/019/486087	629 নাম : সনদেব রায় পিতার নাম: জয়মন রায় বাড়ির নং : n0242 বয়স : 52 লিঙ্গ : পুরুষ	CGT0836494	630 নাম : নমিতা রায় স্বামীর নাম: হরিদাস রায় বাড়ির নং : n0066 বয়স : 35 লিঙ্গ : মহিলা	ZMJ1540434



বিধানসভা নির্বাচনক্ষেত্রের নং, নাম : 16-ময়নাগুড়ি
ভাগ নং, নাম : 1-রামকিশোরের,কুচুরবাড়ী,বিদ্যারবাড়ী,ধরনীরবাড়ী,বাবুরবাড়ী,মনির বাড়ী

631 নাম : ফুলমতি রায় স্বামীর নাম: মনোমোহন রায় বাড়ির নং : n0067 বয়স : 55 লিঙ্গ : মহিলা	WB/03/019/486690	632 নাম : নয়ান্তী রায় স্বামীর নাম: রাজেন রায় বাড়ির নং : n0046 বয়স : 42 লিঙ্গ : মহিলা	CGT2221331	633 নাম : গৌতম রায় পিতার নাম: নবীন্দ্র নাথ রায় বাড়ির নং : n0001 বয়স : 30 লিঙ্গ : পুরুষ	ZMJ1671296
634 নাম : প্রমিলা রায় স্বামীর নাম: বলিন্দ্রনাথ রায় বাড়ির নং : n0215 বয়স : 53 লিঙ্গ : মহিলা	ZMJ2341089	635 নাম : বাসুদেব রায় পিতার নাম: ফুলেন রায় বাড়ির নং : n0026 বয়স : 33 লিঙ্গ : পুরুষ	ZMJ1439397	636 নাম : জ্যোৎস্না রায় স্বামীর নাম: অন্নদেব রায় বাড়ির নং : n0243 বয়স : 37 লিঙ্গ : মহিলা	ZMJ1540467
637 নাম : যদু কুমার রায় পিতার নাম: শ্রীকান্ত রায় বাড়ির নং : n0275 বয়স : 51 লিঙ্গ : পুরুষ	ZMJ2297836	638 নাম : রসনা রায় স্বামীর নাম: দুর্গাচরণ রায় বাড়ির নং : n0368 বয়স : 43 লিঙ্গ : মহিলা	CGT2412294	639 নাম : বিনয়কুমার রায় পিতার নাম: ভলিতচন্দ্র রায় বাড়ির নং : n0371 বয়স : 56 লিঙ্গ : পুরুষ	WB/03/019/486009
640 নাম : বীনা রায় স্বামীর নাম: সুমেশ রায় বাড়ির নং : n0071 বয়স : 53 লিঙ্গ : মহিলা	ZMJ2324549	641 নাম : দেবশীষ রায় পিতার নাম: বাবলু রায় বাড়ির নং : এন0004 বয়স : 24 লিঙ্গ : পুরুষ	ZMJ2481554	642 নাম : সতিশ রায় পিতার নাম: বীরেন্দ্রনাথ রায় বাড়ির নং : n0073 বয়স : 43 লিঙ্গ : পুরুষ	CGT2221661
643 নাম : অনিলচন্দ্র রায় পিতার নাম: আবির রায় বাড়ির নং : n0079 বয়স : 71 লিঙ্গ : পুরুষ	WB/03/019/486766	644 নাম : ভারতী রায় স্বামীর নাম: ফুলেন রায় বাড়ির নং : n0026 বয়স : 59 লিঙ্গ : মহিলা	ZMJ2341618	645 নাম : অলক রায় পিতার নাম: ক্ষীরোদ রায় বাড়ির নং : n0286 বয়স : 35 লিঙ্গ : পুরুষ	ZMJ1540087
646 নাম : সন্তোষ রায় পিতার নাম: বিপিন রায় বাড়ির নং : n0017 বয়স : 47 লিঙ্গ : পুরুষ	CGT1276450	647 নাম : বিখীকা রায় স্বামীর নাম: কৃষ্ণ রায় বাড়ির নং : n0017 বয়স : 39 লিঙ্গ : মহিলা	ZMJ1439447	648 নাম : ভোলানাথ রায় পিতার নাম: মানিক রায় বাড়ির নং : n0054 বয়স : 36 লিঙ্গ : পুরুষ	ZMJ1242700
649 নাম : সবিতা রায় স্বামীর নাম: রবি কান্ত রায় বাড়ির নং : n0009 বয়স : 57 লিঙ্গ : মহিলা	ZMJ2333169	650 নাম : বচন রায় পিতার নাম: যোগেশ রায় বাড়ির নং : n0264 বয়স : 30 লিঙ্গ : পুরুষ	ZMJ1671148	651 নাম : বীরেন্দ্র নাথ রায় পিতার নাম: বিদ্যামোহন রায় বাড়ির নং : n0034 বয়স : 62 লিঙ্গ : পুরুষ	ZMJ2314722
652 নাম : তডিৎ কুমার রায় পিতার নাম: নরেন্দ্র নাথ রায় বাড়ির নং : n0039 বয়স : 46 লিঙ্গ : পুরুষ	CGT2411494	653 নাম : দিপা রায় স্বামীর নাম: শুকাতু রায় বাড়ির নং : n0114 বয়স : 46 লিঙ্গ : মহিলা	CGT2411569	654 নাম : কামনা সরকার পিতার নাম: নরেশ সরকার বাড়ির নং : এন0285 বয়স : 25 লিঙ্গ : মহিলা	XFB2015535
655 নাম : কম্পনা রায় স্বামীর নাম: কমল রায় বাড়ির নং : n0122 বয়স : 41 লিঙ্গ : মহিলা	CGT2723328	656 নাম : আতিমন রায় পিতার নাম: কেন্দলা রায় বাড়ির নং : n0088 বয়স : 53 লিঙ্গ : পুরুষ	ZMJ2341451	657 নাম : পলি রায় পিতার নাম: ফুলেন্দ্র নাথ রায় বাড়ির নং : n0072 বয়স : 27 লিঙ্গ : মহিলা	ZMJ1986967
658 নাম : অমূল্য রায় পিতার নাম: চৈতু মোহন রায় বাড়ির নং : n0094 বয়স : 38 লিঙ্গ : পুরুষ	CGT2653897	659 নাম : রঞ্জনা রায় স্বামীর নাম: শান রায় বাড়ির নং : এন0033 বয়স : 27 লিঙ্গ : মহিলা	ZMJ2637288	660 নাম : দীলিপ রায় পিতার নাম: বিনোদ রায় বাড়ির নং : n0012 বয়স : 43 লিঙ্গ : পুরুষ	CGT2167385



বিধানসভা নির্বাচনক্ষেত্রের নং, নাম : 16-ময়নাগুড়ি
ভাগ নং, নাম : 1-রামকিশোরের,কুচুরবাড়ী,বিদ্যারবাড়ী,ধরনীরবাড়ী,বাবুরবাড়ী,মনির বাড়ী

661	ZMJ2689420	662	WB/03/019/486736	663	ZMJ2127520
নাম : রাহুল রায় পিতার নাম: দিলীপ রায় বাড়ির নং : এন0012 বয়স : 22 লিঙ্গ : পুরুষ	ফটো উপলব্ধ	নাম : প্রাননাথ রায় পিতার নাম: রাজেন্দ্রনাথ রায় বাড়ির নং : n0014 বয়স : 63 লিঙ্গ : পুরুষ	ফটো উপলব্ধ	নাম : উপলা রায় স্বামীর নাম: প্রদীপ রায় বাড়ির নং : এন0346 বয়স : 27 লিঙ্গ : মহিলা	ফটো উপলব্ধ
664	WB/03/019/486783	665	CGT2412948	666	WB/03/019/486527
নাম : পরিতোষ রায় পিতার নাম: প্রতাপকুমার রায় বাড়ির নং : n0099 বয়স : 52 লিঙ্গ : পুরুষ	ফটো উপলব্ধ	নাম : কমল রায় মায়ের নাম: কুমোদিনী রায় বাড়ির নং : n0033 বয়স : 43 লিঙ্গ : পুরুষ	ফটো উপলব্ধ	নাম : হিরনবালা রায় স্বামীর নাম: প্রতাপকুমার রায় বাড়ির নং : n0099 বয়স : 68 লিঙ্গ : মহিলা	ফটো উপলব্ধ
667	CGT1321082	668	ZMJ1434059	669	ZMJ1874874
নাম : বিমল রায় পিতার নাম: ভজরাম রায় বাড়ির নং : n0078 বয়স : 56 লিঙ্গ : পুরুষ	ফটো উপলব্ধ	নাম : কনিকা রায় স্বামীর নাম: তাপস রায় বাড়ির নং : n0412 বয়স : 36 লিঙ্গ : মহিলা	ফটো উপলব্ধ	নাম : শিউলী রায় স্বামীর নাম: সন্তোষ রায় বাড়ির নং : 69 বয়স : 29 লিঙ্গ : মহিলা	ফটো উপলব্ধ
670	ZMJ2317931	671	CGT2691293	672	ZMJ1540376
নাম : মালতী রায় স্বামীর নাম: মানিক রায় বাড়ির নং : n0054 বয়স : 63 লিঙ্গ : মহিলা	ফটো উপলব্ধ	নাম : পৌরী রায় স্বামীর নাম: খগেন্দ্র নাথ রায় বাড়ির নং : n0138 বয়স : 39 লিঙ্গ : মহিলা	ফটো উপলব্ধ	নাম : শেফালী রায় স্বামীর নাম: বিনোদ রায় বাড়ির নং : n0053 বয়স : 36 লিঙ্গ : মহিলা	ফটো উপলব্ধ
673	CGT1320985	674	ZMJ2337962	675	ZMJ1874833
নাম : মালতী রায় স্বামীর নাম: সুনীল রায় বাড়ির নং : n0081 বয়স : 49 লিঙ্গ : মহিলা	ফটো উপলব্ধ	নাম : সুকমন রায় পিতার নাম: ঠান্ডা রায় বাড়ির নং : n0065 বয়স : 51 লিঙ্গ : পুরুষ	ফটো উপলব্ধ	নাম : ননী মোহন রায় পিতার নাম: জীতেন্দ্র নাথ রায় বাড়ির নং : n0032 বয়স : 28 লিঙ্গ : পুরুষ	ফটো উপলব্ধ
676	ZMJ2371656	677	ZMJ1242833	678	CGT2220911
নাম : পুতুল রায় পিতার নাম: রমেশ চন্দ্র রায় বাড়ির নং : N0074 বয়স : 24 লিঙ্গ : পুরুষ	ফটো উপলব্ধ	নাম : আশুতোষ রায় পিতার নাম: হরিপদ রায় বাড়ির নং : n0068 বয়স : 38 লিঙ্গ : পুরুষ	ফটো উপলব্ধ	নাম : পবিত্র রায় পিতার নাম: যোারিন রায় বাড়ির নং : n0069 বয়স : 41 লিঙ্গ : পুরুষ	ফটো উপলব্ধ
679	ZMJ1664317	680	WB/03/019/486259	681	CGT1278647
নাম : মামুনি রায় পিতার নাম: ফুলেন রায় বাড়ির নং : n0444 বয়স : 31 লিঙ্গ : মহিলা	ফটো উপলব্ধ	নাম : দেবারু রায় পিতার নাম: কাল্টু রায় বাড়ির নং : n0346 বয়স : 59 লিঙ্গ : পুরুষ	ফটো উপলব্ধ	নাম : রেনুকা রায় স্বামীর নাম: বিনয় কুমার রায় বাড়ির নং : n0370 বয়স : 48 লিঙ্গ : মহিলা	ফটো উপলব্ধ
682	CGT0831693	683	CGT1278720	684	WB/03/019/486506
নাম : দীনবালা রায় স্বামীর নাম: হরিপদ রায় বাড়ির নং : n0068 বয়স : 57 লিঙ্গ : মহিলা	ফটো উপলব্ধ	নাম : জীতেন্দ্রনাথ রায় পিতার নাম: মহিকান্ত রায় বাড়ির নং : n0019 বয়স : 50 লিঙ্গ : পুরুষ	ফটো উপলব্ধ	নাম : মায়ারায় স্বামীর নাম: গীরেন্দ্রনাথ রায় বাড়ির নং : n0285 বয়স : 59 লিঙ্গ : মহিলা	ফটো উপলব্ধ
685	ZMJ2052298	686	CGT2221471	687	WB/03/019/486448
নাম : মুকুল রায় পিতার নাম: রমেশ চন্দ্র রায় বাড়ির নং : n0074 বয়স : 26 লিঙ্গ : পুরুষ	ফটো উপলব্ধ	নাম : অনিমা রায় স্বামীর নাম: পরেশ রায় বাড়ির নং : n0261 বয়স : 43 লিঙ্গ : মহিলা	ফটো উপলব্ধ	নাম : সুমেশ রায় পিতার নাম: অঙ্গদেব রায় বাড়ির নং : n0071 বয়স : 57 লিঙ্গ : পুরুষ	ফটো উপলব্ধ
688	WB/03/019/486873	689	WB/03/019/330272	690	ZMJ2291375
নাম : নাথুরাম রায় পিতার নাম: কালা রায় বাড়ির নং : n0309 বয়স : 76 লিঙ্গ : পুরুষ	ফটো উপলব্ধ	নাম : ভলেন রায় স্বামীর নাম: সহদেব রায় বাড়ির নং : n0369 বয়স : 58 লিঙ্গ : মহিলা	ফটো উপলব্ধ	নাম : দুলাল রায় পিতার নাম: বৌলু রায় বাড়ির নং : n0253 বয়স : 49 লিঙ্গ : পুরুষ	ফটো উপলব্ধ



বিধানসভা নির্বাচনক্ষেত্রের নং, নাম : 16-ময়নাগুড়ি
 ভাগ নং, নাম : 1-রামকিশোরের,কুচুরবাড়ী,বিদ্যারবাড়ী,ধরনীরবাড়ী,বাবুরবাড়ী,মনির বাড়ী

691 নাম : সবিন্দ্র রায় পিতার নাম: মদন রায় বাড়ির নং : n0330 বয়স : 73 লিঙ্গ : পুরুষ	WB/03/019/486607 ফটো উপলব্ধ	692 নাম : হেমন্ত রায় পিতার নাম: বাবলু রায় বাড়ির নং : n0069 বয়স : 26 লিঙ্গ : পুরুষ	ZMJ2052355 ফটো উপলব্ধ	693 নাম : মন্তোষ রায় পিতার নাম: নকুল রায় বাড়ির নং : n0070 বয়স : 42 লিঙ্গ : পুরুষ	CGT2411353 ফটো উপলব্ধ
694 নাম : শুক্লা রায় স্বামীর নাম: মন্তোষ রায় বাড়ির নং : n0070 বয়স : 33 লিঙ্গ : মহিলা	ZMJ1791656 ফটো উপলব্ধ	695 নাম : সৌরভ রায় পিতার নাম: তুলেন রায় বাড়ির নং : এন0070 বয়স : 21 লিঙ্গ : পুরুষ	ZMJ2734978 ফটো উপলব্ধ	696 নাম : পতিমন রায় পিতার নাম: ঘরিন রায় বাড়ির নং : n0069 বয়স : 38 লিঙ্গ : পুরুষ	CGT2411346 ফটো উপলব্ধ
697 নাম : স্বপ্না রায় (বর্মন) স্বামীর নাম: উত্তম বর্মন বাড়ির নং : n0332 বয়স : 32 লিঙ্গ : মহিলা	ZMJ1540707 ফটো উপলব্ধ	698 নাম : রেনু রায় (বিশ্বাস) স্বামীর নাম: অসীম বিশ্বাস বাড়ির নং : n0391 বয়স : 34 লিঙ্গ : মহিলা	ZMJ1439751 ফটো উপলব্ধ	699 নাম : মমতা রায় বর্মন স্বামীর নাম: শিব বর্মন বাড়ির নং : n0363 বয়স : 69 লিঙ্গ : মহিলা	WB/03/017/186766 ফটো উপলব্ধ
700 নাম : দীপালি রায় বর্মন স্বামীর নাম: রনজিৎ বর্মন বাড়ির নং : n0227 বয়স : 35 লিঙ্গ : মহিলা	ZMJ1441476 ফটো উপলব্ধ	701 নাম : স্বপ্না রায়(বর্মন) স্বামীর নাম: সুদীপ বর্মন বাড়ির নং : N0097 বয়স : 30 লিঙ্গ : মহিলা	ZMJ1987015 ফটো উপলব্ধ	702 নাম : দীপালী রায়(বর্মন) স্বামীর নাম: খোকন বর্মন বাড়ির নং : n0232 বয়স : 41 লিঙ্গ : মহিলা	CGT2647816 ফটো উপলব্ধ
703 নাম : অজিৎ সমাজদার পিতার নাম: কিশোর সমাজদার বাড়ির নং : n0041 বয়স : 28 লিঙ্গ : পুরুষ	ZMJ1874635 ফটো উপলব্ধ	704 নাম : শংকর সমাজদার পিতার নাম: কৃষ্ণপদ সমাজদার বাড়ির নং : n0041 বয়স : 55 লিঙ্গ : পুরুষ	CGT1321397 ফটো উপলব্ধ	705 নাম : বাসরী সমাজদার পিতার নাম: কৃষ্ণ পদ সমাজদার বাড়ির নং : n0041 বয়স : 43 লিঙ্গ : পুরুষ	CGT1273820 ফটো উপলব্ধ
706 নাম : কিশোর সমাজদার পিতার নাম: কৃষ্ণপদ সমাজদার বাড়ির নং : n0041 বয়স : 68 লিঙ্গ : পুরুষ	CGT2167443 ফটো উপলব্ধ	707 নাম : মীরা সমাজদার স্বামীর নাম: শংকর সমাজদার বাড়ির নং : n0041 বয়স : 37 লিঙ্গ : মহিলা	CGT2647642 ফটো উপলব্ধ	708 নাম : অনিতা বিশ্বাস(সমাজদার) স্বামীর নাম: বাসরী সমাজদার বাড়ির নং : n0041 বয়স : 30 লিঙ্গ : মহিলা	ZMJ1671197 ফটো উপলব্ধ
709 নাম : বিশুজিৎ সমাজদার পিতার নাম: কিশোর সমাজদার বাড়ির নং : এন0041 বয়স : 24 লিঙ্গ : পুরুষ	ZMJ2469187 ফটো উপলব্ধ	710 নাম : রেবা সরকার স্বামীর নাম: অজিত সরকার বাড়ির নং : n0345 বয়স : 42 লিঙ্গ : মহিলা	CGT2168284 ফটো উপলব্ধ	711 নাম : চন্দনা সরকার স্বামীর নাম: বিষ্ণু সরকার বাড়ির নং : n0354 বয়স : 33 লিঙ্গ : মহিলা	ZMJ1368729 ফটো উপলব্ধ
712 নাম : শ্যামল সরকার পিতার নাম: সুরেন সরকার বাড়ির নং : n0194 বয়স : 59 লিঙ্গ : পুরুষ	CGT0837740 ফটো উপলব্ধ	Q 713 নাম : আন্বা সরকার স্বামীর নাম: দীনােশ চন্দ্র সরকার বাড়ির নং : বয়স : 59 লিঙ্গ : মহিলা	CGT2413086 ফটো উপলব্ধ	714 নাম : নমিতা সরকার(মন্ডল) স্বামীর নাম: দুলাল সরকার বাড়ির নং : n0349 বয়স : 30 লিঙ্গ : মহিলা	ZMJ1791623 ফটো উপলব্ধ
715 নাম : অর্জুন সরকার পিতার নাম: অজিৎ সরকার বাড়ির নং : n0173 বয়স : 30 লিঙ্গ : পুরুষ	ZMJ1874650 ফটো উপলব্ধ	716 নাম : কবিতা সরকার স্বামীর নাম: পলাশ সরকার বাড়ির নং : এন0336 বয়স : 22 লিঙ্গ : মহিলা	ZMJ2526002 ফটো উপলব্ধ	717 নাম : কল্পনা সরকার স্বামীর নাম: সুকুমার সরকার বাড়ির নং : n0343 বয়স : 45 লিঙ্গ : মহিলা	CGT2412872 ফটো উপলব্ধ
718 নাম : দুর্গা সরকার স্বামীর নাম: কার্তিক চন্দ্র সরকার বাড়ির নং : n0342 বয়স : 41 লিঙ্গ : মহিলা	CGT2412773 ফটো উপলব্ধ	719 নাম : ভীম সরকার পিতার নাম: অজিত সরকার বাড়ির নং : এন0173 বয়স : 25 লিঙ্গ : পুরুষ	ZMJ2465375 ফটো উপলব্ধ	720 নাম : দীনেশচন্দ্র সরকার পিতার নাম: ফকির চান্দ সরকার বাড়ির নং : n0358 বয়স : 47 লিঙ্গ : পুরুষ	CGT2221042 ফটো উপলব্ধ



বিধানসভা নির্বাচনক্ষেত্রের নং, নাম : 16-ময়নাগুড়ি
ভাগ নং, নাম : 1-রামকিশোরের,কুচুরবাড়ী,বিদ্যারবাড়ী,ধরনীরবাড়ী,বাবুরবাড়ী,মনির বাড়ী

721 নাম : বাতাসী সরকার স্বামীর নাম: সুসীল সরকার বাড়ির নং : n0188 বয়স : 32 লিঙ্গ : মহিলা	ZMJ1961200 ফটো উপলব্ধ	722 নাম : অজিত সরকার পিতার নাম: চাঁদমোহন সরকার বাড়ির নং : n0173 বয়স : 58 লিঙ্গ : পুরুষ	WB/03/019/486930 ফটো উপলব্ধ	723 নাম : অনুপোমা রাভা সরকার স্বামীর নাম: অর্জুন সরকার বাড়ির নং : এন0173 বয়স : 24 লিঙ্গ : মহিলা	ZMJ2715456 ফটো উপলব্ধ
724 নাম : বিপ্লব সরকার পিতার নাম: প্রফুল্ল সরকার বাড়ির নং : n0186 বয়স : 31 লিঙ্গ : পুরুষ	ZMJ1540111 ফটো উপলব্ধ	725 নাম : নিরাজন সরকার পিতার নাম: নারায়ণ সরকার বাড়ির নং : এন0121 বয়স : 21 লিঙ্গ : পুরুষ	ZMJ2637262 ফটো উপলব্ধ	726 নাম : নিবাদনী সরকার স্বামীর নাম: শ্যামল সরকার বাড়ির নং : n0195 বয়স : 55 লিঙ্গ : মহিলা	WB/03/019/486929 ফটো উপলব্ধ
727 নাম : রামচন্দ্র সরকার পিতার নাম: দীনেশ চন্দ্র সরকার বাড়ির নং : n0361 বয়স : 41 লিঙ্গ : পুরুষ	CGT2412815 ফটো উপলব্ধ	728 নাম : বকুল সরকার স্বামীর নাম: কমল সরকার বাড়ির নং : n0357 বয়স : 55 লিঙ্গ : মহিলা	CGT1276054 ফটো উপলব্ধ	729 নাম : অর্চনা সরকার স্বামীর নাম: কমল সরকার বাড়ির নং : n0356 বয়স : 43 লিঙ্গ : মহিলা	CGT2221059 ফটো উপলব্ধ
730 নাম : প্রনব সরকার পিতার নাম: নিখিল সরকার বাড়ির নং : এন0189 বয়স : 22 লিঙ্গ : পুরুষ	ZMJ2637270 ফটো উপলব্ধ	731 নাম : কার্তিক সরকার পিতার নাম: গৌর চন্দ্র সরকার বাড়ির নং : n0376 বয়স : 47 লিঙ্গ : পুরুষ	CGT2412823 ফটো উপলব্ধ	732 নাম : শ্রীবাস সরকার পিতার নাম: কমল সরকার বাড়ির নং : n0372 বয়স : 29 লিঙ্গ : পুরুষ	ZMJ1791615 ফটো উপলব্ধ
733 নাম : মানিক সরকার পিতার নাম: শ্যামল সরকার বাড়ির নং : n0196 বয়স : 43 লিঙ্গ : পুরুষ	CGT2221612 ফটো উপলব্ধ	734 নাম : কমল সরকার পিতার নাম: অক্ষয় সরকার বাড়ির নং : n0372 বয়স : 46 লিঙ্গ : পুরুষ	CGT2412740 ফটো উপলব্ধ	735 নাম : দিপেন সরকার পিতার নাম: নিবারনচন্দ্র সরকার বাড়ির নং : n0191 বয়স : 40 লিঙ্গ : পুরুষ	CGT2221422 ফটো উপলব্ধ
736 নাম : গোলাপী সরকার স্বামীর নাম: ক্ষিতীশ চন্দ্র সরকার বাড়ির নং : n0120 বয়স : 59 লিঙ্গ : মহিলা	CGT2411619 ফটো উপলব্ধ	737 নাম : সন্ধ্যা সরকার স্বামীর নাম: নারায়ণ সরকার বাড়ির নং : n0119 বয়স : 40 লিঙ্গ : মহিলা	CGT2411635 ফটো উপলব্ধ	Q 738 নাম : মনু সরকার পিতার নাম: ফকিরচাঁদ সরকার বাড়ির নং : বয়স : 45 লিঙ্গ : পুরুষ	CGT2221109 ফটো উপলব্ধ
Q 739 নাম : কালি সরকার স্বামীর নাম: সুভাষ সরকার বাড়ির নং : বয়স : 50 লিঙ্গ : মহিলা	CGT2412799 ফটো উপলব্ধ	740 নাম : সুফল সরকার পিতার নাম: রামচন্দ্র সরকার বাড়ির নং : এন03031 বয়স : 23 লিঙ্গ : পুরুষ	ZMJ2525954 ফটো উপলব্ধ	741 নাম : দুলাল সরকার পিতার নাম: কালীপদ সরকার বাড়ির নং : n0349 বয়স : 43 লিঙ্গ : পুরুষ	CGT2168292 ফটো উপলব্ধ
Q 742 নাম : কল্যাণী সরকার স্বামীর নাম: নিখিল সরকার বাড়ির নং : বয়স : 41 লিঙ্গ : মহিলা	CGT2221067 ফটো উপলব্ধ	743 নাম : সুভাষ চন্দ্র সরকার পিতার নাম: পূর্ণচন্দ্র সরকার বাড়ির নং : n0352 বয়স : 55 লিঙ্গ : পুরুষ	CGT2168300 ফটো উপলব্ধ	744 নাম : গোপাল সরকার পিতার নাম: সুভাষ সরকার বাড়ির নং : 00 বয়স : 20 লিঙ্গ : পুরুষ	ZMJ2684884 ফটো উপলব্ধ
745 নাম : বাবুল সরকার পিতার নাম: চানমোহন সরকার বাড়ির নং : n0174 বয়স : 56 লিঙ্গ : পুরুষ	CGT2168490 ফটো উপলব্ধ	746 নাম : সাবিত্রী সরকার স্বামীর নাম: মানিক সরকার বাড়ির নং : n0322 বয়স : 41 লিঙ্গ : মহিলা	CGT2221604 ফটো উপলব্ধ	747 নাম : প্রদীপ কুমার সরকার পিতার নাম: নারায়ণ চন্দ্র সরকার বাড়ির নং : n0333 বয়স : 38 লিঙ্গ : পুরুষ	CGT2723765 ফটো উপলব্ধ
748 নাম : পলাশ সরকার পিতার নাম: মনু সরকার বাড়ির নং : n0336 বয়স : 36 লিঙ্গ : পুরুষ	ZMJ1242908 ফটো উপলব্ধ	749 নাম : মিনতী রানী সরকার স্বামীর নাম: নারায়ণচন্দ্র সরকার বাড়ির নং : n0339 বয়স : 54 লিঙ্গ : মহিলা	CGT2168334 ফটো উপলব্ধ	Q 750 নাম : ভজনরানী সরকার স্বামীর নাম: মনু সরকার বাড়ির নং : বয়স : 52 লিঙ্গ : মহিলা	CGT2412807 ফটো উপলব্ধ



বিধানসভা নির্বাচনক্ষেত্রের নং, নাম : 16-ময়নাগুড়ি
ভাগ নং, নাম : 1-রামকিশোরের,কুচুরবাড়ী,বিদ্যারবাড়ী,ধরনীরবাড়ী,বাবুরবাড়ী,মনির বাড়ী

751 নাম : রিফক সরকার স্বামীর নাম: দীপেন সরকার বাড়ির নং : এন0191 বয়স : 35 লিঙ্গ : মহিলা	ZMJ2488195 ফটো উপলব্ধ	752 নাম : রেখা সরকার পিতার নাম: নিবারন সরকার বাড়ির নং : n0184 বয়স : 90 লিঙ্গ : মহিলা	WB/03/019/486925 ফটো উপলব্ধ	Q 753 নাম : দিপালী সরকার স্বামীর নাম: কালিপদ্ম সরকার বাড়ির নং : বয়স : 62 লিঙ্গ : মহিলা	CGT2412781 ফটো উপলব্ধ
754 নাম : পার্বতী সরকার স্বামীর নাম: সঞ্জয় সরকার বাড়ির নং : n0197 বয়স : 35 লিঙ্গ : মহিলা	ZMJ1242932 ফটো উপলব্ধ	755 নাম : সুসীল সরকার পিতার নাম: নিবারন সরকার বাড়ির নং : n0188 বয়স : 53 লিঙ্গ : পুরুষ	CGT1275262 ফটো উপলব্ধ	Q 756 নাম : সঞ্জিৎ সরকার পিতার নাম: মনু সরকার বাড়ির নং : N0338 বয়স : 27 লিঙ্গ : পুরুষ	ZMJ1987130 ফটো উপলব্ধ
757 নাম : নিখিল সরকার পিতার নাম: নিবারনচন্দ্র সরকার বাড়ির নং : n0189 বয়স : 50 লিঙ্গ : পুরুষ	CGT2168318 ফটো উপলব্ধ	758 নাম : চপলা সরকার স্বামীর নাম: প্রফুল্লচন্দ্র সরকার বাড়ির নং : n0187 বয়স : 56 লিঙ্গ : মহিলা	ZMJ2324325 ফটো উপলব্ধ	759 নাম : নারায়ণ সরকার পিতার নাম: ক্ষিতীশ সরকার বাড়ির নং : n0121 বয়স : 52 লিঙ্গ : পুরুষ	CGT2411627 ফটো উপলব্ধ
760 নাম : যমুনা সরকার (পোদ্দার) স্বামীর নাম: সুশীল কুমার পোদ্দার বাড়ির নং : n0111 বয়স : 41 লিঙ্গ : মহিলা	CGT2411650 ফটো উপলব্ধ	761 নাম : গুল্লা সরকার মন্ডল স্বামীর নাম: কৈলাশ চন্দ্র মন্ডল বাড়ির নং : n0171 বয়স : 38 লিঙ্গ : মহিলা	CGT2723641 ফটো উপলব্ধ	762 নাম : টুলটুলী সরকার (বিশ্বাস) স্বামীর নাম: প্রদীপ সরকার বাড়ির নং : n0340 বয়স : 36 লিঙ্গ : মহিলা	ZMJ1439744 ফটো উপলব্ধ
763 নাম : অঞ্জলী সরকার(রাড়ই) স্বামীর নাম: বিকাশ সরকার বাড়ির নং : n0328 বয়স : 31 লিঙ্গ : মহিলা	ZMJ1671254 ফটো উপলব্ধ	764 নাম : সঞ্চিতা সিংহ রায় স্বামীর নাম: পরিতোষ রায় বাড়ির নং : n0099 বয়স : 40 লিঙ্গ : মহিলা	MHX3484607 ফটো উপলব্ধ	765 নাম : জ্যোতিষ রায় পিতার নাম: প্রমোদ রায় বাড়ির নং : এন0811 বয়স : 20 লিঙ্গ : পুরুষ	ZMJ2691798 ফটো উপলব্ধ
766 নাম : কাজলি বল পিতার নাম: অপু বল বাড়ির নং : এন0208 বয়স : 35 লিঙ্গ : মহিলা	ZMJ1256775 ফটো উপলব্ধ	767 নাম : দীপ্তী রায় স্বামীর নাম: কৌশিক রায় বাড়ির নং : এন0276 বয়স : 26 লিঙ্গ : মহিলা	ZMJ2373413 ফটো উপলব্ধ	768 নাম : শেফালী রায় স্বামীর নাম: সুনন্দেব রায় বাড়ির নং : বৌলবারী বয়স : 37 লিঙ্গ : মহিলা	TTV1987700 ফটো উপলব্ধ
769 নাম : সর্নদেব রায় পিতার নাম: উপেন্দ্র নাথ রায় বাড়ির নং : বৌলবারী বয়স : 40 লিঙ্গ : পুরুষ	TTV1987692 ফটো উপলব্ধ	770 নাম : দেবেশ মন্ডল পিতার নাম: বাদল কুমার মন্ডল বাড়ির নং : এন0374 বয়স : 20 লিঙ্গ : পুরুষ	ZMJ2751931 ফটো উপলব্ধ	771 নাম : রবীন্দ্রনাথ রায় পিতার নাম: দুলাল রয় বাড়ির নং : এন0253 বয়স : 20 লিঙ্গ : পুরুষ	ZMJ2754992 ফটো উপলব্ধ
772 নাম : বর্ণা রায় পিতার নাম: রাজেন রয় বাড়ির নং : এন0021 বয়স : 20 লিঙ্গ : মহিলা	ZMJ2755023 ফটো উপলব্ধ	773 নাম : প্রকাশ রায় পিতার নাম: নিরঞ্জন রয় বাড়ির নং : এন0254 বয়স : 20 লিঙ্গ : পুরুষ	ZMJ2755148 ফটো উপলব্ধ	774 নাম : রিনা রায় স্বামীর নাম: সুখদেব রায় বাড়ির নং : এন0054 বয়স : 21 লিঙ্গ : মহিলা	ZMJ2760262 ফটো উপলব্ধ
775 নাম : পিউ সরকার মন্ডল স্বামীর নাম: রাজু মন্ডল বাড়ির নং : এন0075 বয়স : 21 লিঙ্গ : মহিলা	ZMJ2781268 ফটো উপলব্ধ	776 নাম : পৌরবি রায় পিতার নাম: সুশীল রায় বাড়ির নং : এন0020 বয়স : 27 লিঙ্গ : মহিলা	TTV2063576 ফটো উপলব্ধ	777 নাম : তনিমা সরকার পিতার নাম: বাবলু সরকার বাড়ির নং : এন0174 বয়স : 19 লিঙ্গ : মহিলা	ZMJ2790970 ফটো উপলব্ধ
778 নাম : দীপালি সরকার বিশ্বাস স্বামীর নাম: রতন বিশ্বাস বাড়ির নং : চামরা খাল বয়স : 23 লিঙ্গ : মহিলা	ZMJ2803310 ফটো উপলব্ধ	779 নাম : মিন্টু রায় পিতার নাম: তুলেন রায় বাড়ির নং : এন0406 বয়স : 21 লিঙ্গ : পুরুষ	ZMJ2806214 ফটো উপলব্ধ	780 নাম : শঙ্করদেব অধিকারী পিতার নাম: দিলীপ অধিকারী বাড়ির নং : এন028 বয়স : 22 লিঙ্গ : পুরুষ	ZMJ2808798 ফটো উপলব্ধ



বিধানসভা নির্বাচনক্ষেত্রের নং, নাম : 16-ময়নাগুড়ি
ভাগ নং, নাম : 1-রামকিশোরের, কুচুরবাড়ী, বিদ্যারবাড়ী, ধরনীরবাড়ী, বাবুরবাড়ী, মনির বাড়ী

781

ZMJ2809143

নাম : শুভঙ্কর মন্ডল
পিতার নাম: দীপঙ্কর মন্ডল
বাড়ির নং : এন0156
বয়স : 22 লিঙ্গ : পুরুষ

ফটো উপলব্ধ



782	1	ZMJ2815728
নাম : চন্দন রায় পিতার নাম: অশ্বেদব রায় বাড়ির নং : বৌলবাড়ি বয়স : 19 লিঙ্গ : পুরুষ		ফটো উপলব্ধ

783	1	ZMJ2816213
নাম : বর্না রায় স্বামীর নাম: বাপী রায় বাড়ির নং : বাবুপরা বয়স : 19 লিঙ্গ : মহিলা		ফটো উপলব্ধ

784	1	ZMJ2817005
নাম : জীৎ মন্ডল পিতার নাম: লক্ষ্মণ মন্ডল বাড়ির নং : এন0326 বয়স : 18 লিঙ্গ : পুরুষ		ফটো উপলব্ধ



785	1	ZMJ2820322
নাম : জ্যোতা রায় স্বামীর নাম: পরিমল রায় বাড়ির নং : এন0235 বয়স : 22 লিঙ্গ : মহিলা		
ফটো উপলব্ধ		

786	1	ZMJ2832509
নাম : প্রকাশ রায় পিতার নাম: দুর্গা রায় বাড়ির নং : এন0133 বয়স : 18 লিঙ্গ : পুরুষ		
ফটো উপলব্ধ		

787	1	ZMJ2833176
নাম : অলকা মন্ডল পিতার নাম: মৃত কৈলাশ চন্দ্র মন্ডল বাড়ির নং : এন0171 বয়স : 19 লিঙ্গ : মহিলা		
ফটো উপলব্ধ		

788	1	ZMJ2833200
নাম : পারোমিতা বিশ্বাস পিতার নাম: স্বপন বিশ্বাস বাড়ির নং : এন0164 বয়স : 18 লিঙ্গ : মহিলা		
ফটো উপলব্ধ		

নির্বাচক সংখ্যার সারসংক্ষেপ :

A) নির্বাচকের সংখ্যা :

	নির্বাচক তালিকার প্রকৃতি	নির্বাচক তালিকার পরিচিতি :	নির্বাচকের সংখ্যা :				
			পুরুষ	মহিলা	তৃতীয় লিঙ্গ	মোট	
I	মূল তালিকা	মূল তালিকা	বিশেষ নিবিড় সংশোধন ২০২৬ এর চূড়ান্ত ভোটার তালিকার সহিত 06-04-2026 তারিখ অবধি সংশোধিত নির্বাচক তালিকা	414	367	0	781
II	1- সংযোজন তালিকা	সংযোজনী 1	বিশেষ সংক্ষিপ্ত সংশোধন 2026	2	1	0	3
		সংযোজনী 2	ধারাবাহিক সংশোধন 2026	1	3	0	4
			মোট	3	4	0	7
III	2- বিয়োজন তালিকা	সংযোজনী 1	বিশেষ সংক্ষিপ্ত সংশোধন 2026	6	7	0	13
		সংযোজনী 2	ধারাবাহিক সংশোধন 2026	0	0	0	0
			মোট	6	7	0	13
IV	'লিঙ্গ ক্ষেত্রের' পরিবর্তনের কারণে পার্থক্য			0	0	0	0
V	বিচারপ্রক্রিয়ার অধীনস্থ			0	0	0	0
VI	বিচার বিভাগীয় আধিকারিক কর্তৃক বিচারপূর্বক নিষ্পত্তির পর বিয়োজিত			7	3	0	10
নির্বাচকের মোট সংখ্যা (I+II-III+IV-V-VI)				404	361	0	765

B) ক্রটি সংশোধনের সংখ্যা :

নির্বাচক তালিকার প্রকৃতি	নির্বাচক তালিকার পরিচিতি :	ক্রটি সংশোধনের সংখ্যা :
সংযোজনী 1	বিশেষ সংক্ষিপ্ত সংশোধন 2026	0
সংযোজনী 2	ধারাবাহিক সংশোধন 2026	0
	মোট	0

নির্বাচক নিবন্ধন আধিকারিকের স্বাক্ষর

E-মৃত, S-স্থানান্তরিত, R-একাধিকবার অন্তর্ভুক্ত, M-নিখোঁজ, Q-যোগ্য নহে