



নির্বাচক তালিকা 2026 S25 পশ্চিমবঙ্গ

বিধানসভা নির্বাচনক্ষেত্রের নং, নাম ও সংরক্ষণের স্থিতি : 16 - ময়নাগুড়ি (তপশীলি জাতি)		অংশ নং : 57																			
বিধানসভা নির্বাচনক্ষেত্রটি যে লোকসভা নির্বাচনক্ষেত্রের / ক্ষেত্রসমূহের অন্তর্ভুক্ত তার নং, নাম ও সংরক্ষণ স্থিতি : 3 - জলপাইগুড়ি (তপশীলি জাতি)																					
1. সংশোধনের পূর্ণ বিবরণ																					
সংশোধনের বৎসর :	2026	নির্বাচক তালিকার পরিচিতি : বিশেষ নিবিড় সংশোধন ২০২৬ এর চূড়ান্ত ভোটার তালিকার সহিত 06-04-2026 তারিখ অবধি সংশোধিত নির্বাচক তালিকা																			
ভিত্তি তারিখ :	01-01-2026																				
সংশোধনের প্রকৃতি :	ধারাবাহিক সংশোধন 2026																				
প্রকাশনার তারিখ :	06-04-2026																				
2. অংশ ও নির্বাচনী এলাকার পূর্ণ বিবরণ :																					
অংশের ভাগ নং ও নাম :																					
1-মল্লিকেরবাড়ী,ঝরুর,ফলিনেরবাড়ী,বদরিকরডাঙ্গা,		<table style="width: 100%; border-collapse: collapse;"> <tr> <td style="width: 50%;">প্রধান শহর/গ্রাম</td> <td style="width: 50%;">: বৌলবাড়ী</td> </tr> <tr> <td>ওয়ার্ড</td> <td>:</td> </tr> <tr> <td>থানা</td> <td>: ময়নাগুড়ি</td> </tr> <tr> <td>গ্রাম পঞ্চগায়েত</td> <td>: দোমোহনি - 2 নং</td> </tr> <tr> <td>ব্লক</td> <td>: ময়নাগুড়ি</td> </tr> <tr> <td>মহকুমা</td> <td>: সদর, জলপাইগুড়ি</td> </tr> <tr> <td>জেলা</td> <td>: জলপাইগুড়ি</td> </tr> <tr> <td>পিন</td> <td>: 735302</td> </tr> </table>				প্রধান শহর/গ্রাম	: বৌলবাড়ী	ওয়ার্ড	:	থানা	: ময়নাগুড়ি	গ্রাম পঞ্চগায়েত	: দোমোহনি - 2 নং	ব্লক	: ময়নাগুড়ি	মহকুমা	: সদর, জলপাইগুড়ি	জেলা	: জলপাইগুড়ি	পিন	: 735302
প্রধান শহর/গ্রাম	: বৌলবাড়ী																				
ওয়ার্ড	:																				
থানা	: ময়নাগুড়ি																				
গ্রাম পঞ্চগায়েত	: দোমোহনি - 2 নং																				
ব্লক	: ময়নাগুড়ি																				
মহকুমা	: সদর, জলপাইগুড়ি																				
জেলা	: জলপাইগুড়ি																				
পিন	: 735302																				
3. ভোট গ্রহন কেন্দ্রের পূর্ণ বিবরণ :																					
ভোট গ্রহন কেন্দ্রের নং, নাম :		ভোট গ্রহন কেন্দ্রের শ্রেণী :		গ্রামীণ																	
57 - বৌলবাড়ী জুনিয়ার হাই স্কুল		এই অংশে সহায়ক ভোটগ্রহন কেন্দ্রের সংখ্যা :		0																	
ভোট গ্রহন কেন্দ্রের ঠিকানা :																					
বৌলবাড়ী জুনিয়ার হাই স্কুল, বৌলবাড়ী																					
4. নির্বাচকের সংখ্যা :																					
প্রথম ক্রমিক নং	শেষ ক্রমিক নং	মোট সংখ্যা																			
		পুরুষ	মহিলা	তৃতীয় লিঙ্গ	মোট																
1	922	488	427	0	915																

নির্বাচক নিবন্ধন আধিকারিকের স্বাক্ষর

Nazri Naksha

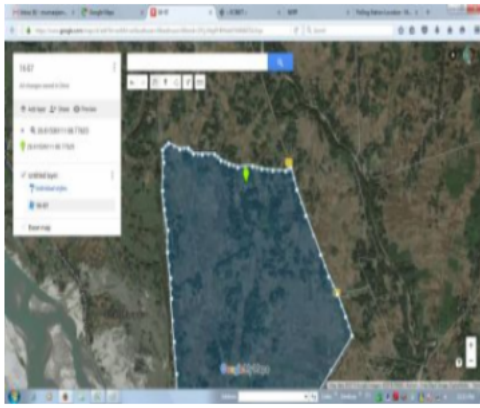

Google Map View

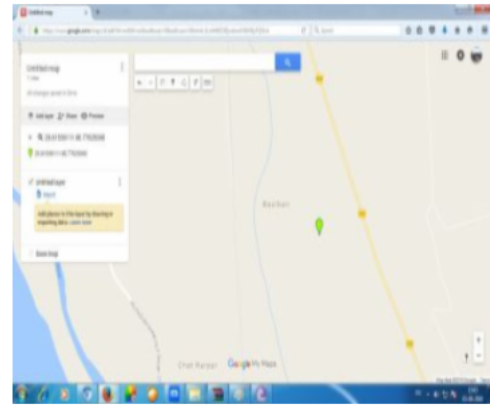

Polling Station Building Front View



Polling Station Front View



Cad View

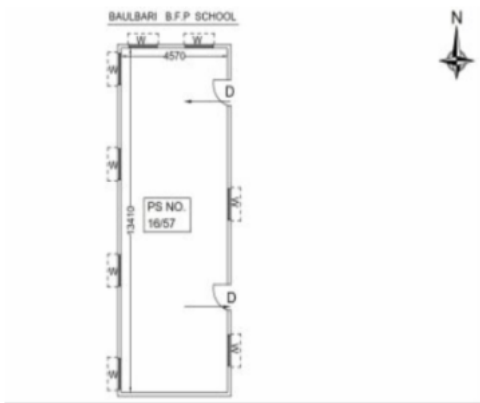

Key MAP View

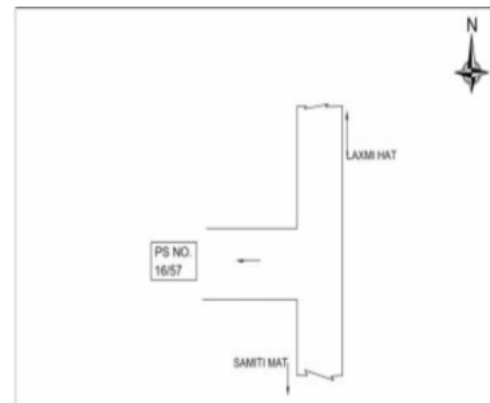

বিধানসভা নির্বাচনক্ষেত্রের নং, নাম : 16-ময়নাগুড়ি
ভাগ নং, নাম : 1-মল্লিকেরবাড়ী,ঝরের,ফলিনেরবাড়ী,বদরিকরডাঙ্গা,

1 নাম : কণিকা মল্লিক রায় স্বামীর নাম: অনিল মল্লিক বাড়ির নং : এন0158 বয়স : 35 লিঙ্গ : মহিলা	TTV1734854 ফটো উপলব্ধ	2 নাম : আয়িয়া খাতুন স্বামীর নাম: আমিনুর রহমান বাড়ির নং : n0244 বয়স : 41 লিঙ্গ : মহিলা	CGT2411684 ফটো উপলব্ধ	3 নাম : মমতা বেগম স্বামীর নাম: সফিদুল ইসলাম বাড়ির নং : n0148 বয়স : 32 লিঙ্গ : মহিলা	ZMJ2052454 ফটো উপলব্ধ
4 নাম : আলিমা খাতুন স্বামীর নাম: মনছুর আলী বাড়ির নং : n0148 বয়স : 63 লিঙ্গ : মহিলা	ZMJ2321529 ফটো উপলব্ধ	5 নাম : আবিদা খাতুন স্বামীর নাম: মহম্মদ সাহিদুল বাড়ির নং : n0267 বয়স : 37 লিঙ্গ : মহিলা	ZMJ1540632 ফটো উপলব্ধ	6 নাম : সূতপা রায় স্বামীর নাম: কমল রায় বাড়ির নং : n0294 বয়স : 35 লিঙ্গ : মহিলা	ZMJ1143635 ফটো উপলব্ধ
7 নাম : রতন রায় পিতার নাম: অশ্বিনী রায় বাড়ির নং : এন0350 বয়স : 25 লিঙ্গ : পুরুষ	ZMJ2128098 ফটো উপলব্ধ	8 নাম : মোহম্মদ সাহিদুল পিতার নাম: আমিনুল হক বাড়ির নং : n0267 বয়স : 39 লিঙ্গ : পুরুষ	ZMJ1242593 ফটো উপলব্ধ	9 নাম : নিশা মল্লিক মায়ের নাম: সুমতি রায় মল্লিক বাড়ির নং : এন0155 বয়স : 24 লিঙ্গ : মহিলা	ZMJ2526028 ফটো উপলব্ধ
10 নাম : পম্পি রায় স্বামীর নাম: প্রকাশ রায় বাড়ির নং : n0293 বয়স : 35 লিঙ্গ : মহিলা	ZMJ1153402 ফটো উপলব্ধ	11 নাম : রফিদুল ইসলাম পিতার নাম: মনছুর আলী বাড়ির নং : n0148 বয়স : 37 লিঙ্গ : পুরুষ	ZMJ2052462 ফটো উপলব্ধ	12 নাম : সাবিদা খাতুন স্বামীর নাম: সরিফুল ইসলাম বাড়ির নং : এন0268 বয়স : 33 লিঙ্গ : মহিলা	SKW1498989 ফটো উপলব্ধ
Q 13 নাম : অশ্বিনী রায় পিতার নাম: বিনোদ চন্দ্র রায় বাড়ির নং : বয়স : 67 লিঙ্গ : পুরুষ	ZMJ1152651 ফটো উপলব্ধ	14 নাম : সরিফুল ইসলাম পিতার নাম: আমিনুল হক বাড়ির নং : n0268 বয়স : 34 লিঙ্গ : পুরুষ	ZMJ1242684 ফটো উপলব্ধ	15 নাম : জয়ন্ত মল্লিক পিতার নাম: অনিল মল্লিক বাড়ির নং : n0052 বয়স : 29 লিঙ্গ : পুরুষ	ZMJ1791912 ফটো উপলব্ধ
16 নাম : অনিল মল্লিক পিতার নাম: মনোজ নাথ মল্লিক বাড়ির নং : n0052 বয়স : 63 লিঙ্গ : পুরুষ	ZMJ1153204 ফটো উপলব্ধ	17 নাম : সুনীল মল্লিক পিতার নাম: মনিন্দ্রনাথ মল্লিক বাড়ির নং : n0052 বয়স : 46 লিঙ্গ : পুরুষ	CGT2167500 ফটো উপলব্ধ	18 নাম : সঞ্জীতা রায় স্বামীর নাম: রতন রায় বাড়ির নং : এন0350 বয়স : 26 লিঙ্গ : মহিলা	ZMJ2128114 ফটো উপলব্ধ
19 নাম : উর্মিলা রায় (দাস) স্বামীর নাম: দীপক চন্দ্র রায় বাড়ির নং : N0112 বয়স : 41 লিঙ্গ : মহিলা	ZMJ1153121 ফটো উপলব্ধ	20 নাম : সুমতী রায় (মল্লিক) স্বামীর নাম: পুলিন্দ্রনাথ মল্লিক বাড়ির নং : 153 বয়স : 51 লিঙ্গ : মহিলা	CGT2723617 ফটো উপলব্ধ	21 নাম : পূর্ণিমা মল্লিক স্বামীর নাম: শৈলেন মল্লিক বাড়ির নং : n0052 বয়স : 42 লিঙ্গ : মহিলা	ZMJ1875202 ফটো উপলব্ধ
22 নাম : ষষ্টি রায় পিতার নাম: নিতাই রায় বাড়ির নং : N0190 বয়স : 24 লিঙ্গ : পুরুষ	ZMJ2372662 ফটো উপলব্ধ	23 নাম : যোমুনা রায় স্বামীর নাম: মনু রায় বাড়ির নং : n0239 বয়স : 42 লিঙ্গ : মহিলা	CGT2412591 ফটো উপলব্ধ	24 নাম : শিবু রায় পিতার নাম: অমল্য রায় বাড়ির নং : n0083 বয়স : 34 লিঙ্গ : পুরুষ	ZMJ1540996 ফটো উপলব্ধ
25 নাম : বিশুজীৎ রায় পিতার নাম: অনন্ত রায় বাড়ির নং : n0195 বয়স : 51 লিঙ্গ : পুরুষ	ZMJ2318103 ফটো উপলব্ধ	26 নাম : দেবতি রায় স্বামীর নাম: ভূপতি রায় বাড়ির নং : n0190 বয়স : 28 লিঙ্গ : মহিলা	ZMJ1875194 ফটো উপলব্ধ	27 নাম : করুণা রায় স্বামীর নাম: নিতাইচন্দ্র রায় বাড়ির নং : এন0190 বয়স : 51 লিঙ্গ : মহিলা	ZMJ2285153 ফটো উপলব্ধ
28 নাম : ললিতা রায় স্বামীর নাম: জীতেন্দ্রনাথ রায় বাড়ির নং : n0190 বয়স : 70 লিঙ্গ : মহিলা	WB/03/019/486522 ফটো উপলব্ধ	29 নাম : নিতাই চন্দ্র রায় পিতার নাম: রামসুন্দর রায় বাড়ির নং : এন0190 বয়স : 59 লিঙ্গ : পুরুষ	CGT1275007 ফটো উপলব্ধ	30 নাম : চাম্পারানী রায় স্বামীর নাম: শিবেন্দ্রনাথ রায় বাড়ির নং : n0190 বয়স : 61 লিঙ্গ : মহিলা	WB/03/019/486528 ফটো উপলব্ধ



বিধানসভা নির্বাচনক্ষেত্রের নং, নাম : 16-ময়নাগুড়ি
ভাগ নং, নাম : 1-মল্লিকেরবাড়ী,ঝরের,ফলিনেরবাড়ী,বদরিকরডাঙ্গা,

31 নাম : মঞ্জু রায় স্বামীর নাম: গলিন রায় বাড়ির নং : n0189 বয়স : 48 লিঙ্গ : মহিলা	ZMJ1671528 ফটো উপলব্ধ	32 নাম : কমলা স্বামীর নাম: অমল্য রায় বাড়ির নং : n0083 বয়স : 56 লিঙ্গ : মহিলা	ZMJ2302834 ফটো উপলব্ধ	33 নাম : ভূপতি রায় পিতার নাম: জীতেন্দ্র নাথ রায় বাড়ির নং : n0190 বয়স : 32 লিঙ্গ : পুরুষ	ZMJ1540830 ফটো উপলব্ধ
34 নাম : তিসিবালা রায় স্বামীর নাম: উপেন্দ্রবালা রায় বাড়ির নং : n0190 বয়স : 68 লিঙ্গ : মহিলা	WB/03/019/486417 ফটো উপলব্ধ	35 নাম : অলোক রায় পিতার নাম: উপেন্দ্রনাথ রায় বাড়ির নং : n0190 বয়স : 46 লিঙ্গ : পুরুষ	CGT2167989 ফটো উপলব্ধ	36 নাম : অনিতা রায় স্বামীর নাম: বিশুজীৎ রয় বাড়ির নং : n0195 বয়স : 47 লিঙ্গ : মহিলা	ZMJ2312171 ফটো উপলব্ধ
37 নাম : অসীম রায় পিতার নাম: শিবেন্দ্র নাথ রায় বাড়ির নং : n0190 বয়স : 33 লিঙ্গ : পুরুষ	ZMJ1540814 ফটো উপলব্ধ	38 নাম : উপেন্দ্রনাথ রায় পিতার নাম: রামসুন্দর রায় বাড়ির নং : এন0032 বয়স : 73 লিঙ্গ : পুরুষ	ZMJ2310183 ফটো উপলব্ধ	39 নাম : অরুণ রায় পিতার নাম: নিতাই রা.য় বাড়ির নং : এন01৯০ বয়স : 22 লিঙ্গ : পুরুষ	ZMJ2526127 ফটো উপলব্ধ
40 নাম : শিবেন্দ্রনাথ রায় পিতার নাম: রামসুন্দর রায় বাড়ির নং : n0190 বয়স : 75 লিঙ্গ : পুরুষ	ZMJ2337046 ফটো উপলব্ধ	41 নাম : বরুণ সরকার পিতার নাম: ভরত সরকার বাড়ির নং : এন0190 বয়স : 26 লিঙ্গ : পুরুষ	ZMJ2127991 ফটো উপলব্ধ	42 নাম : সবিতা মন্ডল সরকার স্বামীর নাম: বরুণ সরকার বাড়ির নং : এন04151 বয়স : 22 লিঙ্গ : মহিলা	ZMJ2713170 ফটো উপলব্ধ
43 নাম : দীপক রায় পিতার নাম: অমল্য রায় বাড়ির নং : n0083 বয়স : 34 লিঙ্গ : পুরুষ	ZMJ1439488 ফটো উপলব্ধ	44 নাম : ভূলেখরী রায় স্বামীর নাম: বলিন রায় বাড়ির নং : n0189 বয়স : 55 লিঙ্গ : মহিলা	ZMJ2299469 ফটো উপলব্ধ	45 নাম : অমল্য রায় পিতার নাম: অমরসিং রায় বাড়ির নং : n0083 বয়স : 71 লিঙ্গ : পুরুষ	ZMJ2314466 ফটো উপলব্ধ
46 নাম : শেফালী অধিকারী স্বামীর নাম: মানিক অধিকারী বাড়ির নং : n0046 বয়স : 37 লিঙ্গ : মহিলা	ZMJ1791813 ফটো উপলব্ধ	47 নাম : পৌতম অধিকারী পিতার নাম: কামেশ্বর অধিকারী বাড়ির নং : n0043 বয়স : 39 লিঙ্গ : পুরুষ	CGT2413185 ফটো উপলব্ধ	48 নাম : মুহুত্তীবালা অধিকারী স্বামীর নাম: দ্বীপেন অধিকারী বাড়ির নং : n0046 বয়স : 66 লিঙ্গ : মহিলা	WB/03/019/486495 ফটো উপলব্ধ
49 নাম : উত্তম অধিকারী পিতার নাম: নুপেন অধিকারী বাড়ির নং : n0044 বয়স : 32 লিঙ্গ : পুরুষ	ZMJ1439710 ফটো উপলব্ধ	50 নাম : সূশীল অধিকারী পিতার নাম: দীনেশ অধিকারী বাড়ির নং : n0045 বয়স : 37 লিঙ্গ : পুরুষ	ZMJ1368620 ফটো উপলব্ধ	51 নাম : প্রনতী রায়(অধিকারী) স্বামীর নাম: দ্বীজেন্দ্র নাথ অধিকারী বাড়ির নং : n0043 বয়স : 48 লিঙ্গ : মহিলা	ZMJ1791870 ফটো উপলব্ধ
52 নাম : প্রদীপ চন্দ্র অধিকারী পিতার নাম: জগবন্ধু অধিকারী বাড়ির নং : n0134 বয়স : 53 লিঙ্গ : পুরুষ	ZMJ2312882 ফটো উপলব্ধ	53 নাম : নন্দিতা রায় স্বামীর নাম: মানব অধিকারী বাড়ির নং : 146 বয়স : 38 লিঙ্গ : মহিলা	CGT2723666 ফটো উপলব্ধ	54 নাম : উৎপল অধিকারী পিতার নাম: নুপেন অধিকারী বাড়ির নং : n0044 বয়স : 33 লিঙ্গ : পুরুষ	ZMJ1671775 ফটো উপলব্ধ
55 নাম : রঞ্জিত অধিকারী পিতার নাম: নুপেন অধিকারী বাড়ির নং : n0044 বয়স : 29 লিঙ্গ : পুরুষ	ZMJ1791821 ফটো উপলব্ধ	56 নাম : কলিতা রায় পিতার নাম: নুপেন রায় বাড়ির নং : এন0045 বয়স : 38 লিঙ্গ : মহিলা	MRK3301389 ফটো উপলব্ধ	57 নাম : কালিপদ অধিকারী পিতার নাম: হরিহর অধিকারী বাড়ির নং : n0135 বয়স : 52 লিঙ্গ : পুরুষ	WB/03/019/486632 ফটো উপলব্ধ
58 নাম : কৈলাশ অধিকারী পিতার নাম: কিশোরী মোহন অধিকারী বাড়ির নং : n0132 বয়স : 50 লিঙ্গ : পুরুষ	CGT1275619 ফটো উপলব্ধ	59 নাম : দীনবন্ধু অধিকারী পিতার নাম: ফলিন্দ্র নাথ অধিকারী বাড়ির নং : এন0194 বয়স : 47 লিঙ্গ : পুরুষ	CGT2169175 ফটো উপলব্ধ	60 নাম : ভূমিকা অধিকারী পিতার নাম: দীনবন্ধু অধিকারী বাড়ির নং : এন0194 বয়স : 20 লিঙ্গ : মহিলা	ZMJ2691624 ফটো উপলব্ধ

বিধানসভা নির্বাচনক্ষেত্রের নং, নাম : 16-ময়নাগুড়ি
ভাগ নং, নাম : 1-মল্লিকেরবাড়ী,ঝরের,ফলিনেরবাড়ী,বদরিকরডাঙ্গা,

61 নাম : উর্মিলা অধিকারী(রায়) স্বামীর নাম: প্রীতিশ অধিকারী বাড়ির নং : 237 বয়স : 35 লিঙ্গ : মহিলা	ZMJ1439736 ফটো উপলব্ধ	62 নাম : দেবব্রত অধিকারী পিতার নাম: হরিহর অধিকারী বাড়ির নং : n0135 বয়স : 42 লিঙ্গ : পুরুষ	CGT2167872 ফটো উপলব্ধ	63 নাম : কিশোরীমোহন অধিকারী পিতার নাম: জগবন্ধু অধিকারী বাড়ির নং : n0132 বয়স : 72 লিঙ্গ : পুরুষ	WB/03/019/486573 ফটো উপলব্ধ
64 নাম : মায়্যা অধিকারী(রায়) স্বামীর নাম: কৈলাশ অধিকারী বাড়ির নং : n0132 বয়স : 38 লিঙ্গ : মহিলা	ZMJ1439868 ফটো উপলব্ধ	65 নাম : মালতী অধিকারী স্বামীর নাম: তরনী অধিকারী বাড়ির নং : n0061 বয়স : 59 লিঙ্গ : মহিলা	ZMJ2722809 ফটো উপলব্ধ	66 নাম : মনিক অধিকারী পিতার নাম: দ্বীপেন অধিকারী বাড়ির নং : n0046 বয়স : 43 লিঙ্গ : পুরুষ	CGT2167484 ফটো উপলব্ধ
67 নাম : ভূপেন অধিকারী পিতার নাম: দীনেশ অধিকারী বাড়ির নং : n0045 বয়স : 47 লিঙ্গ : পুরুষ	CGT1275403 ফটো উপলব্ধ	68 নাম : বীণাপানি অধিকারী স্বামীর নাম: হরিহর অধিকারী বাড়ির নং : n0135 বয়স : 69 লিঙ্গ : মহিলা	WB/03/019/486122 ফটো উপলব্ধ	69 নাম : প্রতিমা অধিকারী স্বামীর নাম: বিনোদ অধিকারী বাড়ির নং : n0133 বয়স : 54 লিঙ্গ : মহিলা	WB/03/019/486456 ফটো উপলব্ধ
70 নাম : প্রীতিশ অধিকারী পিতার নাম: কিশোরীমোহন অধিকারী বাড়ির নং : 237 বয়স : 37 লিঙ্গ : পুরুষ	CGT2724110 ফটো উপলব্ধ	71 নাম : নীরোদা অধিকারী স্বামীর নাম: কিশোরীমোহন অধিকারী বাড়ির নং : n0132 বয়স : 71 লিঙ্গ : মহিলা	WB/03/019/486447 ফটো উপলব্ধ	72 নাম : দ্বীজেন্দ্রনাথ অধিকারী পিতার নাম: যতীন্দ্রনাথ অধিকারী বাড়ির নং : n0043 বয়স : 51 লিঙ্গ : পুরুষ	WB/03/019/486787 ফটো উপলব্ধ
73 নাম : সুনীতি অধিকারী স্বামীর নাম: কামেশ্বর অধিকারী বাড়ির নং : n0043 বয়স : 57 লিঙ্গ : মহিলা	WB/03/019/486373 ফটো উপলব্ধ	74 নাম : দীনেশ অধিকারী পিতার নাম: ধরনীধর অধিকারী বাড়ির নং : n0045 বয়স : 99 লিঙ্গ : পুরুষ	WB/03/019/486788 ফটো উপলব্ধ	75 নাম : উমেশ অধিকারী পিতার নাম: কিশোরী মোহন অধিকারী বাড়ির নং : n0132 বয়স : 41 লিঙ্গ : পুরুষ	CGT2411718 ফটো উপলব্ধ
76 নাম : মনোরঞ্জন অধিকারী পিতার নাম: যতীন্দ্র নাথ অধিকারী বাড়ির নং : n0043 বয়স : 45 লিঙ্গ : পুরুষ	CGT1276120 ফটো উপলব্ধ	77 নাম : মুনমুন অধিকারী পিতার নাম: প্রদীপ চন্দ্র অধিকারী বাড়ির নং : 0134 বয়স : 22 লিঙ্গ : মহিলা	ZMJ2566941 ফটো উপলব্ধ	78 নাম : সাবিত্রী অধিকারী স্বামীর নাম: মনোরঞ্জন অধিকারী বাড়ির নং : n0043 বয়স : 39 লিঙ্গ : মহিলা	ZMJ0237081 ফটো উপলব্ধ
79 নাম : মানব অধিকারী পিতার নাম: দিপেন অধিকারী বাড়ির নং : n0046 বয়স : 41 লিঙ্গ : পুরুষ	CGT2413011 ফটো উপলব্ধ	80 নাম : বাবলু অধিকারী পিতার নাম: তরনী অধিকারী বাড়ির নং : n0061 বয়স : 36 লিঙ্গ : পুরুষ	ZMJ1540939 ফটো উপলব্ধ	81 নাম : হরিহর অধিকারী পিতার নাম: মুরারীমোহন অধিকারী বাড়ির নং : n0135 বয়স : 74 লিঙ্গ : পুরুষ	CGT2573699 ফটো উপলব্ধ
82 নাম : মেনকা অধিকারী স্বামীর নাম: প্রদীপচন্দ্র অধিকারী বাড়ির নং : n0134 বয়স : 51 লিঙ্গ : মহিলা	WB/03/019/486463 ফটো উপলব্ধ	83 নাম : মীরা অধিকারী স্বামীর নাম: নৃপেন অধিকারী বাড়ির নং : n0044 বয়স : 56 লিঙ্গ : মহিলা	WB/03/019/486496 ফটো উপলব্ধ	84 নাম : নৃপেন অধিকারী পিতার নাম: দীনেশ অধিকারী বাড়ির নং : n0044 বয়স : 59 লিঙ্গ : পুরুষ	WB/03/019/486593 ফটো উপলব্ধ
85 নাম : সুসেন অধিকারী পিতার নাম: দীনেশ অধিকারী বাড়ির নং : n0045 বয়স : 43 লিঙ্গ : পুরুষ	CGT2411734 ফটো উপলব্ধ	86 নাম : দয়ামনি অধিকারী স্বামীর নাম: দীনেশ অধিকারী বাড়ির নং : n0045 বয়স : 66 লিঙ্গ : মহিলা	WB/03/019/486405 ফটো উপলব্ধ	87 নাম : বিনোদ অধিকারী পিতার নাম: জগবন্ধু অধিকারী বাড়ির নং : n0133 বয়স : 63 লিঙ্গ : পুরুষ	WB/03/019/486633 ফটো উপলব্ধ
88 নাম : কামেশ্বর অধিকারী পিতার নাম: যতীন্দ্রনাথ অধিকারী বাড়ির নং : n0043 বয়স : 61 লিঙ্গ : পুরুষ	WB/03/019/486786 ফটো উপলব্ধ	89 নাম : অনিমা অধিকারী পিতার নাম: কামেশ্বর অধিকারী বাড়ির নং : n0021 বয়স : 35 লিঙ্গ : মহিলা	ZMJ2739183 ফটো উপলব্ধ	90 নাম : প্রতাপ চন্দ্র অধিকারী পিতার নাম: হরিহর অধিকারী বাড়ির নং : n0135 বয়স : 58 লিঙ্গ : পুরুষ	CGT1277664 ফটো উপলব্ধ



বিধানসভা নির্বাচনক্ষেত্রের নং, নাম : 16-ময়নাগুড়ি
ভাগ নং, নাম : 1-মল্লিকেরবাড়ী,ঝরের,ফলিনেরবাড়ী,বদরিকরডাঙ্গা,

91 নাম : উপেন অধিকারী পিতার নাম: দীনেশ অধিকারী বাড়ির নং : n0045 বয়স : 44 লিঙ্গ : পুরুষ	CGT1276153 ফটো উপলব্ধ	92 নাম : স্বীপেন অধিকারী পিতার নাম: দীনেশ অধিকারী বাড়ির নং : n0046 বয়স : 69 লিঙ্গ : পুরুষ	CGT2167476 ফটো উপলব্ধ	93 নাম : স্বপ্না রায় (অধিকারী) স্বামীর নাম: বাবল অধিকারী বাড়ির নং : n0061 বয়স : 37 লিঙ্গ : মহিলা	ZMJ1540731 ফটো উপলব্ধ
94 নাম : অনুপম অধিকারী পিতার নাম: বিনোদ অধিকারী বাড়ির নং : N0133 বয়স : 31 লিঙ্গ : পুরুষ	ZMJ1987312 ফটো উপলব্ধ	95 নাম : পুষ্পিতা অধিকারী পিতার নাম: প্রদীপ চন্দ্র অধিকারী বাড়ির নং : এন০১৩৪ বয়স : 25 লিঙ্গ : মহিলা	ZMJ2526101 ফটো উপলব্ধ	96 নাম : বিনোদিনী অধিকারী স্বামীর নাম: ফলিন্দ্র নাথ অধিকারী বাড়ির নং : n0069 বয়স : 69 লিঙ্গ : মহিলা	CGT0024190 ফটো উপলব্ধ
97 নাম : ধীরাঙ্গ অধিকারী পিতার নাম: বিনোদ অধিকারী বাড়ির নং : N0133 বয়স : 28 লিঙ্গ : পুরুষ	ZMJ1987304 ফটো উপলব্ধ	98 নাম : ললিতা অধিকারী স্বামীর নাম: ভূপেন অধিকারী বাড়ির নং : এন0045 বয়স : 38 লিঙ্গ : মহিলা	ZMJ2469807 ফটো উপলব্ধ	99 নাম : নিলু মোহন পিতার নাম: আব্বাস আলি বাড়ির নং : এন0157 বয়স : 23 লিঙ্গ : পুরুষ	ZMJ2469518 ফটো উপলব্ধ
100 নাম : আবদুল্লা মোঃ পিতার নাম: আব্বাস আলি বাড়ির নং : n0157 বয়স : 31 লিঙ্গ : পুরুষ	ZMJ1875350 ফটো উপলব্ধ	101 নাম : হাসেনা খাতুন স্বামীর নাম: আব্বাস মহ বাড়ির নং : n0157 বয়স : 51 লিঙ্গ : মহিলা	WB/03/019/486428 ফটো উপলব্ধ	102 নাম : আব্বাস আলি পিতার নাম: তহিরুদ্দিন বাড়ির নং : n0157 বয়স : 55 লিঙ্গ : পুরুষ	ZMJ2286607 ফটো উপলব্ধ
103 নাম : ছালেমা খাতুন স্বামীর নাম: আমিনুল হক বাড়ির নং : n0266 বয়স : 72 লিঙ্গ : মহিলা	ZMJ2431583 ফটো উপলব্ধ	104 নাম : অখিল ঘোষ পিতার নাম: অমল্য ঘোষ বাড়ির নং : n0176 বয়স : 42 লিঙ্গ : পুরুষ	CGT2505105 ফটো উপলব্ধ	105 নাম : শ্রীদাম ঘোষ পিতার নাম: মানিক ঘোষ বাড়ির নং : n0172 বয়স : 51 লিঙ্গ : পুরুষ	WB/03/019/486069 ফটো উপলব্ধ
106 নাম : অঞ্জনা ঘোষ স্বামীর নাম: শ্রীদাম ঘোষ বাড়ির নং : n0172 বয়স : 38 লিঙ্গ : মহিলা	ZMJ1243351 ফটো উপলব্ধ	107 নাম : অর্জুন ঘোষ পিতার নাম: শ্রীদাম ঘোষ বাড়ির নং : এন0001 বয়স : 21 লিঙ্গ : পুরুষ	ZMJ2637296 ফটো উপলব্ধ	108 নাম : সহদেব ঘোষ মায়ের নাম: সন্ধ্যারানী ঘোষ বাড়ির নং : n0172 বয়স : 38 লিঙ্গ : পুরুষ	CGT2654135 ফটো উপলব্ধ
109 নাম : রেনু ঘোষ স্বামীর নাম: অমল্য ঘোষ বাড়ির নং : n0176 বয়স : 71 লিঙ্গ : মহিলা	WB/03/019/486134 ফটো উপলব্ধ	110 নাম : রীতা ঘোষ স্বামীর নাম: সহদেব ঘোষ বাড়ির নং : N0172 বয়স : 40 লিঙ্গ : মহিলা	KZC2094829 ফটো উপলব্ধ	111 নাম : মহাদেব ঘোষ পিতার নাম: মানিক ঘোষ বাড়ির নং : 126 বয়স : 35 লিঙ্গ : পুরুষ	CGT2723625 ফটো উপলব্ধ
112 নাম : শ্রীমন্ত রায় ডাকুয়া পিতার নাম: জয়কান্ত রায় ডাকুয়া বাড়ির নং : n0159 বয়স : 61 লিঙ্গ : পুরুষ	ZMJ2289627 ফটো উপলব্ধ	113 নাম : নীতিশ রায় ডাকুয়া পিতার নাম: শ্রীমন্ত রায় ডাকুয়া বাড়ির নং : n0159 বয়স : 36 লিঙ্গ : পুরুষ	ZMJ1243245 ফটো উপলব্ধ	114 নাম : ছিলোনী রায় ডাকুয়া স্বামীর নাম: শ্রীমন্ত রায় ডাকুয়া বাড়ির নং : n0159 বয়স : 56 লিঙ্গ : মহিলা	ZMJ2311504 ফটো উপলব্ধ
115 নাম : সুজন বাড়ই পিতার নাম: সুধীর বাড়ই বাড়ির নং : এন0161 বয়স : 25 লিঙ্গ : পুরুষ	ZMJ2481224 ফটো উপলব্ধ	116 নাম : যুগলী বাড়ই স্বামীর নাম: সুধীর বাড়ই বাড়ির নং : n0288 বয়স : 42 লিঙ্গ : মহিলা	CGT2219095 ফটো উপলব্ধ	117 নাম : প্রদীপ বাড়ই মায়ের নাম: যুগলী বাড়ই বাড়ির নং : এন0288 বয়স : 21 লিঙ্গ : পুরুষ	ZMJ2696821 ফটো উপলব্ধ
118 নাম : শ্যামল বাড়ই পিতার নাম: হারান বাড়ই বাড়ির নং : n0161 বয়স : 45 লিঙ্গ : পুরুষ	CGT1277722 ফটো উপলব্ধ	119 নাম : শিবরানী বারই স্বামীর নাম: সাধন বারই বাড়ির নং : n0177 বয়স : 63 লিঙ্গ : মহিলা	ZMJ2716553 ফটো উপলব্ধ	120 নাম : জ্যোৎস্না বারই স্বামীর নাম: হারান বারই বাড়ির নং : n0161 বয়স : 66 লিঙ্গ : মহিলা	WB/03/019/486222 ফটো উপলব্ধ



বিধানসভা নির্বাচনক্ষেত্রের নং, নাম : 16-ময়নাগুড়ি
ভাগ নং, নাম : 1-মল্লিকেরবাড়ী,ঝরের,ফলিনেরবাড়ী,বদরিকরডাঙ্গা,

121 নাম : সুধীর বাড়ই পিতার নাম: ধীরেন বাড়ই বাড়ির নং : এন0161 বয়স : 51 লিঙ্গ : পুরুষ	ZMJ2268811 ফটো উপলব্ধ	122 নাম : ফেলী বালা স্বামীর নাম: নিতাই বালা বাড়ির নং : n0163 বয়স : 59 লিঙ্গ : মহিলা	WB/03/019/486454 ফটো উপলব্ধ	123 নাম : অজিত বালা পিতার নাম: নিতাই বালা বাড়ির নং : 268 বয়স : 37 লিঙ্গ : পুরুষ	CGT2724235 ফটো উপলব্ধ
124 নাম : প্রসেনজিৎ বিশ্বাস পিতার নাম: কমল বিশ্বাস বাড়ির নং : n0167 বয়স : 35 লিঙ্গ : পুরুষ	ZMJ1439595 ফটো উপলব্ধ	125 নাম : দুলাল বিশ্বাস পিতার নাম: পাগাল বিশ্বাস বাড়ির নং : n0167 বয়স : 59 লিঙ্গ : পুরুষ	WB/03/019/486637 ফটো উপলব্ধ	126 নাম : বিমল বিশ্বাস পিতার নাম: পাগাল বিশ্বাস বাড়ির নং : n0168 বয়স : 63 লিঙ্গ : পুরুষ	WB/03/019/486109 ফটো উপলব্ধ
127 নাম : অনিতা বিশ্বাস স্বামীর নাম: কমল বিশ্বাস বাড়ির নং : n0167 বয়স : 61 লিঙ্গ : মহিলা	WB/03/019/486072 ফটো উপলব্ধ	128 নাম : বিষ্ণু বিশ্বাস পিতার নাম: বিমল বিশ্বাস বাড়ির নং : n0168 বয়স : 33 লিঙ্গ : পুরুষ	ZMJ1439900 ফটো উপলব্ধ	129 নাম : বিকাশ বিশ্বাস পিতার নাম: কমল বিশ্বাস বাড়ির নং : 272 বয়স : 37 লিঙ্গ : পুরুষ	CGT2724177 ফটো উপলব্ধ
130 নাম : সুস্মিতা বিশ্বাস (সরকার) স্বামীর নাম: প্রসেনজিৎ বিশ্বাস বাড়ির নং : N0167 বয়স : 26 লিঙ্গ : মহিলা	ZMJ2372498 ফটো উপলব্ধ	131 নাম : কমল বিশ্বাস পিতার নাম: পাগাল বিশ্বাস বাড়ির নং : n0167 বয়স : 66 লিঙ্গ : পুরুষ	WB/03/019/486083 ফটো উপলব্ধ	132 নাম : প্রকাশ বিশ্বাস পিতার নাম: কমল বিশ্বাস বাড়ির নং : 272 বয়স : 37 লিঙ্গ : পুরুষ	CGT2724078 ফটো উপলব্ধ
133 নাম : অজিত বিশ্বাস পিতার নাম: দুলাল বিশ্বাস বাড়ির নং : n0167 বয়স : 31 লিঙ্গ : পুরুষ	ZMJ1671460 ফটো উপলব্ধ	134 নাম : বিশ্বজিৎ বিশ্বাস পিতার নাম: দুলাল বিশ্বাস বাড়ির নং : n0167 বয়স : 32 লিঙ্গ : পুরুষ	ZMJ1439512 ফটো উপলব্ধ	135 নাম : লক্ষ্মীরানী বিশ্বাস স্বামীর নাম: দুলাল বিশ্বাস বাড়ির নং : n0167 বয়স : 55 লিঙ্গ : মহিলা	WB/03/019/486125 ফটো উপলব্ধ
136 নাম : শুরা বিশ্বাস স্বামীর নাম: বিষ্ণু বিশ্বাস বাড়ির নং : এন0168 বয়স : 28 লিঙ্গ : মহিলা	ZMJ1872589 ফটো উপলব্ধ	137 নাম : শ্রীবাস বিশ্বাস পিতার নাম: বিমল বিশ্বাস বাড়ির নং : 273 বয়স : 37 লিঙ্গ : পুরুষ	CGT2724136 ফটো উপলব্ধ	138 নাম : নেপাল মণ্ডল পিতার নাম: সিদ্ধেশ্বর মণ্ডল বাড়ির নং : n0179 বয়স : 66 লিঙ্গ : পুরুষ	WB/03/019/486168 ফটো উপলব্ধ
139 নাম : নিরঞ্জন মন্ডল পিতার নাম: নীলকমল মন্ডল বাড়ির নং : n0173 বয়স : 36 লিঙ্গ : পুরুষ	ZMJ1243195 ফটো উপলব্ধ	140 নাম : পুষ্প মণ্ডল স্বামীর নাম: নীলকমল মণ্ডল বাড়ির নং : n0173 বয়স : 61 লিঙ্গ : মহিলা	WB/03/019/486170 ফটো উপলব্ধ	141 নাম : মালতী মণ্ডল স্বামীর নাম: নেপাল মণ্ডল বাড়ির নং : n0179 বয়স : 58 লিঙ্গ : মহিলা	WB/03/019/486130 ফটো উপলব্ধ
142 নাম : নীলকমল মণ্ডল পিতার নাম: মেঘলাল মণ্ডল বাড়ির নং : n0173 বয়স : 66 লিঙ্গ : পুরুষ	WB/03/019/486663 ফটো উপলব্ধ	143 নাম : গুরুদেব মল্লিক পিতার নাম: রত্নেশ্বর মল্লিক বাড়ির নং : n0141 বয়স : 34 লিঙ্গ : পুরুষ	ZMJ1541002 ফটো উপলব্ধ	144 নাম : প্রতিমা মল্লিক স্বামীর নাম: জগন্নাথ মল্লিক বাড়ির নং : n0087 বয়স : 56 লিঙ্গ : মহিলা	WB/03/019/486406 ফটো উপলব্ধ
145 নাম : ধীরা রায় (মল্লিক) স্বামীর নাম: দিলীপ কুমার মল্লিক বাড়ির নং : n0055 বয়স : 32 লিঙ্গ : মহিলা	ZMJ1540756 ফটো উপলব্ধ	146 নাম : শান্তনু মল্লিক পিতার নাম: হুদনাথ মল্লিক বাড়ির নং : n0086 বয়স : 44 লিঙ্গ : পুরুষ	CGT2167567 ফটো উপলব্ধ	147 নাম : অর্জুজিৎ মল্লিক পিতার নাম: কনদেব মল্লিক বাড়ির নং : n0055 বয়স : 38 লিঙ্গ : পুরুষ	CGT2647766 ফটো উপলব্ধ
148 নাম : পমিতা মল্লিক স্বামীর নাম: গুরুদেব মল্লিক বাড়ির নং : n0141 বয়স : 27 লিঙ্গ : মহিলা	ZMJ2052397 ফটো উপলব্ধ	149 নাম : জীবন মল্লিক পিতার নাম: জগন্নাথ মল্লিক বাড়ির নং : n0087 বয়স : 32 লিঙ্গ : পুরুষ	ZMJ1540962 ফটো উপলব্ধ	150 নাম : বিনতা মল্লিক স্বামীর নাম: রবীন্দ্রনাথ মল্লিক বাড়ির নং : n0089 বয়স : 56 লিঙ্গ : মহিলা	WB/03/019/486311 ফটো উপলব্ধ



বিধানসভা নির্বাচনক্ষেত্রের নং, নাম : 16-ময়নাগুড়ি
ভাগ নং, নাম : 1-মল্লিকেরবাড়ী,ঝরের,ফলিনেরবাড়ী,বদরিকরডাঙ্গা,

151 নাম : কৌশিক মল্লিক পিতার নাম: বিশ্বনাথ মল্লিক বাড়ির নং : N0088 বয়স : 26 লিঙ্গ : পুরুষ	ZMJ2372944 ফটো উপলব্ধ	152 নাম : কল্যান মল্লিক পিতার নাম: পুলিন মল্লিক বাড়ির নং : N0153 বয়স : 28 লিঙ্গ : পুরুষ	ZMJ1987239 ফটো উপলব্ধ	153 নাম : রিফিক সিংহ রায় মল্লিক স্বামীর নাম: কল্যাণ মল্লিক বাড়ির নং : এন0153 বয়স : 25 লিঙ্গ : মহিলা	ZMJ2725174 ফটো উপলব্ধ
154 নাম : সজিত মল্লিক পিতার নাম: নয়ন চাঁদ মল্লিক বাড়ির নং : n0056 বয়স : 30 লিঙ্গ : পুরুষ	ZMJ1875376 ফটো উপলব্ধ	155 নাম : জগন্নাথ মল্লিক পিতার নাম: প্রেমানন্দ মল্লিক বাড়ির নং : n0087 বয়স : 63 লিঙ্গ : পুরুষ	ZMJ2307031 ফটো উপলব্ধ	156 নাম : অরবিন্দ মল্লিক পিতার নাম: শচীন্দ্রনাথ মল্লিক বাড়ির নং : n0057 বয়স : 51 লিঙ্গ : পুরুষ	ZMJ2331635 ফটো উপলব্ধ
157 নাম : বিশ্বনাথ মল্লিক পিতার নাম: প্রেমানন্দ মল্লিক বাড়ির নং : এন0088 বয়স : 53 লিঙ্গ : পুরুষ	ZMJ2303329 ফটো উপলব্ধ	158 নাম : বিনোদীনী মল্লিক স্বামীর নাম: কর্ণদেব মল্লিক বাড়ির নং : n0055 বয়স : 73 লিঙ্গ : মহিলা	ZMJ2303444 ফটো উপলব্ধ	159 নাম : ভারতী মল্লিক স্বামীর নাম: নয়ন চাঁদ মল্লিক বাড়ির নং : n0056 বয়স : 57 লিঙ্গ : মহিলা	ZMJ2302305 ফটো উপলব্ধ
160 নাম : রেনুকা মল্লিক স্বামীর নাম: বিশ্বনাথ মল্লিক বাড়ির নং : এন0088 বয়স : 46 লিঙ্গ : মহিলা	CGT2221372 ফটো উপলব্ধ	161 নাম : বিধান চন্দ্র মল্লিক মায়ের নাম: প্রতিমা মল্লিক বাড়ির নং : এন0055 বয়স : 21 লিঙ্গ : পুরুষ	ZMJ2607398 ফটো উপলব্ধ	162 নাম : হরেশ মল্লিক পিতার নাম: বিশ্বনাথ মল্লিক বাড়ির নং : এন0088 বয়স : 23 লিঙ্গ : পুরুষ	ZMJ2465268 ফটো উপলব্ধ
163 নাম : মৌমিতা মল্লিক (রায়) স্বামীর নাম: রতন মল্লিক বাড়ির নং : n0057 বয়স : 33 লিঙ্গ : মহিলা	ZMJ2052488 ফটো উপলব্ধ	164 নাম : নয়ন চাঁদ মল্লিক পিতার নাম: খগেন্দ্র নাথ মল্লিক বাড়ির নং : n0056 বয়স : 63 লিঙ্গ : পুরুষ	ZMJ2303923 ফটো উপলব্ধ	165 নাম : সঞ্জয় কুমার মল্লিক পিতার নাম: রবীন্দ্র নাথ মল্লিক বাড়ির নং : n0089 বয়স : 29 লিঙ্গ : পুরুষ	ZMJ1791896 ফটো উপলব্ধ
166 নাম : বিজয়া মল্লিক পিতার নাম: রবীন্দ্রনাথ মল্লিক বাড়ির নং : এন0089 বয়স : 25 লিঙ্গ : মহিলা	ZMJ2128056 ফটো উপলব্ধ	167 নাম : দীপা রায়(মল্লিক) স্বামীর নাম: দিপু মল্লিক বাড়ির নং : 246 বয়স : 33 লিঙ্গ : মহিলা	TTV1437888 ফটো উপলব্ধ	168 নাম : দিপু মল্লিক পিতার নাম: রতেশ্বর মল্লিক বাড়ির নং : 246 বয়স : 38 লিঙ্গ : পুরুষ	CGT2724086 ফটো উপলব্ধ
169 নাম : রবীন্দ্রনাথ মল্লিক পিতার নাম: প্রেমানন্দ মল্লিক বাড়ির নং : n0089 বয়স : 61 লিঙ্গ : পুরুষ	WB/03/019/486584 ফটো উপলব্ধ	170 নাম : কাঞ্চন মল্লিক(বর্মন) স্বামীর নাম: শান্তনু মল্লিক বাড়ির নং : n0086 বয়স : 40 লিঙ্গ : মহিলা	ZMJ1671544 ফটো উপলব্ধ	171 নাম : রতন মল্লিক পিতার নাম: শচীন্দ্রনাথ মল্লিক বাড়ির নং : n0057 বয়স : 42 লিঙ্গ : পুরুষ	CGT2167559 ফটো উপলব্ধ
172 নাম : হংসরাজ মল্লিক পিতার নাম: রবীন্দ্র নাথ মল্লিক বাড়ির নং : n0089 বয়স : 32 লিঙ্গ : পুরুষ	ZMJ1540954 ফটো উপলব্ধ	173 নাম : সুশান্ত মল্লিক পিতার নাম: শান্তনু মল্লিক বাড়ির নং : এন0086 বয়স : 22 লিঙ্গ : পুরুষ	ZMJ2570083 ফটো উপলব্ধ	174 নাম : ধুলেবালা মল্লিক স্বামীর নাম: খগেন্দ্রনাথ মল্লিক বাড়ির নং : n0055 বয়স : 70 লিঙ্গ : মহিলা	WB/03/019/486656 ফটো উপলব্ধ
175 নাম : প্রতিমা মল্লিক স্বামীর নাম: কমল মল্লিক বাড়ির নং : n0055 বয়স : 47 লিঙ্গ : মহিলা	CGT2411908 ফটো উপলব্ধ	176 নাম : কল্যান মল্লিক পিতার নাম: বিশ্বনাথ মল্লিক বাড়ির নং : N0088 বয়স : 27 লিঙ্গ : পুরুষ	ZMJ1987346 ফটো উপলব্ধ	177 নাম : বিমল মল্লিক পিতার নাম: শচীন্দ্রনাথ মল্লিক বাড়ির নং : n0057 বয়স : 54 লিঙ্গ : পুরুষ	CGT2411924 ফটো উপলব্ধ
178 নাম : মনিষা মল্লিক পিতার নাম: বিমল মল্লিক বাড়ির নং : এন0057 বয়স : 26 লিঙ্গ : মহিলা	ZMJ2686731 ফটো উপলব্ধ	179 নাম : দিলীপ কুমার মল্লিক পিতার নাম: কর্ণদেব মল্লিক বাড়ির নং : n0055 বয়স : 41 লিঙ্গ : পুরুষ	CGT2413193 ফটো উপলব্ধ	180 নাম : মৃত্যুঞ্জয় রায় পিতার নাম: শরত চন্দ্র রায় বাড়ির নং : n0202 বয়স : 40 লিঙ্গ : পুরুষ	CGT2413136 ফটো উপলব্ধ



বিধানসভা নির্বাচনক্ষেত্রের নং, নাম : 16-ময়নাগুড়ি
ভাগ নং, নাম : 1-মল্লিকেরবাড়ী,ঝরের,ফলিনেরবাড়ী,বদরিকরডাঙ্গা,

181 নাম : ফুলোবালা রায় স্বামীর নাম: শ্রীমন্ত রায় বাড়ির নং : n0092 বয়স : 56 লিঙ্গ : মহিলা	WB/03/019/486830	182 নাম : সঞ্জিত রায় স্বামীর নাম: শ্রীমন্ত রায় বাড়ির নং : n0092 বয়স : 33 লিঙ্গ : পুরুষ	ZMJ1540947	183 নাম : কুমোবালা রায় স্বামীর নাম: সিতনাথ রয় বাড়ির নং : n0214 বয়স : 89 লিঙ্গ : মহিলা	ZMJ2320653
184 নাম : শ্রীমন্ত রয় পিতার নাম: বুচা রয় বাড়ির নং : n0092 বয়স : 63 লিঙ্গ : পুরুষ	ZMJ2303477	185 নাম : অরুনা রায় স্বামীর নাম: সঞ্জিত রায় বাড়ির নং : এন0092 বয়স : 31 লিঙ্গ : মহিলা	ZMJ2475929	186 নাম : স্বপ্না রায় স্বামীর নাম: বিসিত মোহন রায় বাড়ির নং : n0084 বয়স : 54 লিঙ্গ : মহিলা	WB/03/019/438329
187 নাম : উত্তম চন্দ্র রায় পিতার নাম: কালি কুমার রায় বাড়ির নং : n0082 বয়স : 34 লিঙ্গ : পুরুষ	ZMJ1243013	188 নাম : অমিতা রায় পিতার নাম: মঙ্গলা কান্ত রায় বাড়ির নং : n0078 বয়স : 34 লিঙ্গ : মহিলা	ZMJ1439843	189 নাম : দুলাল চন্দ্র রায় পিতার নাম: ধাপু রায় বাড়ির নং : 81 বয়স : 37 লিঙ্গ : পুরুষ	CGT2723948
190 নাম : প্রতিমা রায় স্বামীর নাম: রবি রায় বাড়ির নং : 201 বয়স : 40 লিঙ্গ : মহিলা	ZMJ1243369	191 নাম : চিরঞ্জীত রায় মায়ের নাম: লতা রায় বাড়ির নং : n0128 বয়স : 35 লিঙ্গ : পুরুষ	ZMJ1243302	192 নাম : অনীতা রায় স্বামীর নাম: মনোরঞ্জন রায় বাড়ির নং : n0110 বয়স : 63 লিঙ্গ : মহিলা	WB/03/019/486846
193 নাম : পরেশ চন্দ্র রায় পিতার নাম: হিরেন্দ্রনাথ রায় বাড়ির নং : n0279 বয়স : 45 লিঙ্গ : পুরুষ	CGT2167427	194 নাম : নমিতা রায় স্বামীর নাম: বিমল রায় বাড়ির নং : n0274 বয়স : 36 লিঙ্গ : মহিলা	ZMJ1541044	195 নাম : ঋষিকেশ রায় পিতার নাম: কিশোরীমোহন রায় বাড়ির নং : n0269 বয়স : 47 লিঙ্গ : পুরুষ	CGT1269844
196 নাম : দীনেশ্বরী রায় স্বামীর নাম: অনন্ত রায় বাড়ির নং : এন0201 বয়স : 46 লিঙ্গ : মহিলা	CGT2411254	197 নাম : চিন্তামনি রায় স্বামীর নাম: সুভাষ রায় বাড়ির নং : এন0221 বয়স : 38 লিঙ্গ : মহিলা	CGT2647667	198 নাম : পরিতোষ রায় পিতার নাম: কলিন্দ্র রায় বাড়ির নং : n0093 বয়স : 32 লিঙ্গ : পুরুষ	ZMJ1540970
199 নাম : শেফালী দাস স্বামীর নাম: হরেকৃষ্ণ রায় বাড়ির নং : n0213 বয়স : 27 লিঙ্গ : মহিলা	TJR1894112	200 নাম : বনশ্রী রায় স্বামীর নাম: অলক রায় বাড়ির নং : n0285 বয়স : 43 লিঙ্গ : মহিলা	CGT2381556	201 নাম : নমিতা রায় স্বামীর নাম: সঞ্জন রায় বাড়ির নং : n0197 বয়স : 56 লিঙ্গ : মহিলা	ZMJ2339323
202 নাম : ভবানন্দ রায় পিতার নাম: সুভাষ রায় বাড়ির নং : বৌলবারী বয়স : 24 লিঙ্গ : পুরুষ	ZMJ2526069	203 নাম : শ্রীমতি রায় পিতার নাম: তপিন্দ্র নাথ রায় বাড়ির নং : n0304 বয়স : 48 লিঙ্গ : পুরুষ	CGT2411411	204 নাম : প্রনব রায় পিতার নাম: আশিষ রায় বাড়ির নং : N0071 বয়স : 27 লিঙ্গ : পুরুষ	ZMJ1987247
205 নাম : ভবেন রায় মায়ের নাম: পালনশ্রী রায় বাড়ির নং : n0139 বয়স : 43 লিঙ্গ : পুরুষ	CGT2412997	206 নাম : পালনশ্রী রায় স্বামীর নাম: দৈবনাথ রায় বাড়ির নং : n0139 বয়স : 71 লিঙ্গ : মহিলা	WB/03/019/486457	207 নাম : পরেশ রায় পিতার নাম: পোহাতু রায় বাড়ির নং : n0136 বয়স : 57 লিঙ্গ : পুরুষ	WB/03/019/486014
208 নাম : নবনিতা রায় পিতার নাম: অখিল রায় বাড়ির নং : n0130 বয়স : 31 লিঙ্গ : মহিলা	ZMJ1671692	209 নাম : মছিয়া রায় স্বামীর নাম: মানবেন্দ্র রায় বাড়ির নং : N00119 বয়স : 37 লিঙ্গ : মহিলা	ZMJ1987353	210 নাম : সাবিত্রী রায় স্বামীর নাম: হীরেন্দ্র রায় বাড়ির নং : n0053 বয়স : 66 লিঙ্গ : মহিলা	ZMJ2665859



বিধানসভা নির্বাচনক্ষেত্রের নং, নাম : 16-ময়নাগুড়ি
ভাগ নং, নাম : 1-মল্লিকেরবাড়ী,ঝরের,ফলিনেরবাড়ী,বদরিকরডাঙ্গা,

211	WB/03/019/486376	নাম : জলে রায় স্বামীর নাম: কলিন রায় বাড়ির নং : n0048 বয়স : 62 লিঙ্গ : মহিলা	ফটো উপলব্ধ	212	ZMJ1439553	নাম : রঞ্জিত রায় পিতার নাম: নীরেন রায় বাড়ির নং : n0292 বয়স : 33 লিঙ্গ : পুরুষ	ফটো উপলব্ধ	213	CGT2647824	নাম : ভবেশ রায় মায়ের নাম: সরুবালা রায় বাড়ির নং : n0143 বয়স : 45 লিঙ্গ : মহিলা	ফটো উপলব্ধ
214	ZMJ2659993	নাম : হরিশ চন্দ্র রায় পিতার নাম: ব্যাজ্যকান্ত রায় বাড়ির নং : n0201 বয়স : 66 লিঙ্গ : পুরুষ	ফটো উপলব্ধ	215	WB/03/019/486151	নাম : নরেশ রায় পিতার নাম: কোহাল রায় বাড়ির নং : n0102 বয়স : 53 লিঙ্গ : পুরুষ	ফটো উপলব্ধ	216	CGT2220960	নাম : সন্তু নাথ রায় পিতার নাম: নীরেন রায় বাড়ির নং : n0100 বয়স : 41 লিঙ্গ : পুরুষ	ফটো উপলব্ধ
217	ZMJ1540764	নাম : ললিতা রায় স্বামীর নাম: ভবেশ রায় বাড়ির নং : n0143 বয়স : 34 লিঙ্গ : মহিলা	ফটো উপলব্ধ	218	ZMJ2298164	নাম : প্রতিমা রায় স্বামীর নাম: দরেন্দ্রনাথ রায় বাড়ির নং : n0142 বয়স : 50 লিঙ্গ : মহিলা	ফটো উপলব্ধ	219	CGT2413102	নাম : প্রতিমা রায় স্বামীর নাম: অজিত রায় বাড়ির নং : n0186 বয়স : 42 লিঙ্গ : মহিলা	ফটো উপলব্ধ
220	ZMJ2465466	নাম : জবা রায় পিতার নাম: হরিদাস রায় বাড়ির নং : এন0077 বয়স : 23 লিঙ্গ : মহিলা	ফটো উপলব্ধ	221	ZMJ1243138	নাম : হরেকৃষ্ণ রায় পিতার নাম: অসীম সাধন রায় বাড়ির নং : n0122 বয়স : 35 লিঙ্গ : পুরুষ	ফটো উপলব্ধ	222	ZMJ2480788	নাম : অঞ্জনা রায় স্বামীর নাম: বিপুল রায় বাড়ির নং : এন0094 বয়স : 25 লিঙ্গ : মহিলা	ফটো উপলব্ধ
223	WB/03/019/486050	নাম : মীনা রায় স্বামীর নাম: প্রফুল্ল রায় বাড়ির নং : n0185 বয়স : 53 লিঙ্গ : মহিলা	ফটো উপলব্ধ	224	CGT2412351	নাম : মুণাল রায় পিতার নাম: স্বীজেন রায় বাড়ির নং : n0198 বয়স : 42 লিঙ্গ : পুরুষ	ফটো উপলব্ধ	225	CGT2412666	নাম : তারাপদ রায় পিতার নাম: শ্রীকান্ত রায় বাড়ির নং : n0196 বয়স : 42 লিঙ্গ : পুরুষ	ফটো উপলব্ধ
226	CGT0836031	নাম : দীপক রায় পিতার নাম: শুকারু রায় বাড়ির নং : n0151 বয়স : 50 লিঙ্গ : পুরুষ	ফটো উপলব্ধ	227	CGT2573780	নাম : ডোলেশ্বরী রায় স্বামীর নাম: হরিকমল রায় বাড়ির নং : n0193 বয়স : 53 লিঙ্গ : মহিলা	ফটো উপলব্ধ	228	CGT2412435	নাম : বর্ণা রায় স্বামীর নাম: পরিমল রায় বাড়ির নং : n0099 বয়স : 48 লিঙ্গ : মহিলা	ফটো উপলব্ধ
229	WB/03/019/486621	নাম : কার্তিকচন্দ্র রায় পিতার নাম: হরিকান্ত রায় বাড়ির নং : n0200 বয়স : 62 লিঙ্গ : পুরুষ	ফটো উপলব্ধ	230	CGT2412369	নাম : বিসু রায় পিতার নাম: দোমাসু রায় বাড়ির নং : n0253 বয়স : 42 লিঙ্গ : পুরুষ	ফটো উপলব্ধ	231	WB/03/019/486801	নাম : মালতী রায় স্বামীর নাম: মহীন রায় বাড়ির নং : n0047 বয়স : 61 লিঙ্গ : মহিলা	ফটো উপলব্ধ
232	ZMJ1540889	নাম : অমল রায় পিতার নাম: পৈসাজু রায় বাড়ির নং : n0144 বয়স : 33 লিঙ্গ : পুরুষ	ফটো উপলব্ধ	233	ZMJ1439645	নাম : গোপাল রায় পিতার নাম: গনেশ রায় বাড়ির নং : n0200 বয়স : 33 লিঙ্গ : পুরুষ	ফটো উপলব্ধ	234	ZMJ1243328	নাম : ঈশ্বর চন্দ্র রায় পিতার নাম: গনেশ রায় বাড়ির নং : n0200 বয়স : 36 লিঙ্গ : পুরুষ	ফটো উপলব্ধ
235	ZMJ2722817	নাম : কৌশল্যা রায় স্বামীর নাম: গনেশ রায় বাড়ির নং : n0200 বয়স : 60 লিঙ্গ : মহিলা	ফটো উপলব্ধ	236	ZMJ2722791	নাম : গনেশ রায় পিতার নাম: হরিকান্ত রায় বাড়ির নং : n0200 বয়স : 71 লিঙ্গ : পুরুষ	ফটো উপলব্ধ	237	WB/03/019/486355	নাম : বাসনা রায় স্বামীর নাম: দোমাসু রায় বাড়ির নং : n0095 বয়স : 66 লিঙ্গ : মহিলা	ফটো উপলব্ধ
238	ZMJ0241695	নাম : সর্বানন্দ রায় পিতার নাম: রতন রায় বাড়ির নং : n0199 বয়স : 37 লিঙ্গ : পুরুষ	ফটো উপলব্ধ	239	ZMJ2716660	নাম : শান্তি রায় স্বামীর নাম: রতন রায় বাড়ির নং : n0199 বয়স : 63 লিঙ্গ : মহিলা	ফটো উপলব্ধ	240	ZMJ2339430	নাম : কালিপদ রায় পিতার নাম: তরনীকান্ত রায় বাড়ির নং : n0079 বয়স : 63 লিঙ্গ : পুরুষ	ফটো উপলব্ধ



বিধানসভা নির্বাচনক্ষেত্রের নং, নাম : 16-ময়নাগুড়ি
ভাগ নং, নাম : 1-মল্লিকেরবাড়ী,ঝরের,ফলিনেরবাড়ী,বদরিকরডাঙ্গা,

241 নাম : আরতী রায় স্বামীর নাম: সাবুরাম রায় বাড়ির নং : n0146 বয়স : 47 লিঙ্গ : মহিলা	CGT2412179 ফটো উপলব্ধ	242 নাম : দীপক চন্দ্র রায় পিতার নাম: নিরেন রায় বাড়ির নং : n0112 বয়স : 42 লিঙ্গ : পুরুষ	CGT2412237 ফটো উপলব্ধ	243 নাম : সাবিত্রী রায় স্বামীর নাম: পিযুষ কান্তি রায় বাড়ির নং : n0107 বয়স : 61 লিঙ্গ : মহিলা	ZMJ2301596 ফটো উপলব্ধ
244 নাম : সঞ্জিত রায় পিতার নাম: মতিলাল রায় বাড়ির নং : n0064 বয়স : 30 লিঙ্গ : পুরুষ	ZMJ1766989 ফটো উপলব্ধ	245 নাম : ফুলতি রায় স্বামীর নাম: রমেশ রায় বাড়ির নং : n0060 বয়স : 64 লিঙ্গ : মহিলা	ZMJ2721355 ফটো উপলব্ধ	246 নাম : স্বপ্না রায় মল্লিক স্বামীর নাম: অরবিন্দু মল্লিক বাড়ির নং : 302 বয়স : 38 লিঙ্গ : মহিলা	CGT2723971 ফটো উপলব্ধ
247 নাম : জগদীশ রায় পিতার নাম: হিরেন্দ্রনাথ রায় বাড়ির নং : 154 বয়স : 37 লিঙ্গ : পুরুষ	CGT2723906 ফটো উপলব্ধ	248 নাম : মনি রায় পিতার নাম: ধাপু রায় বাড়ির নং : n0077 বয়স : 44 লিঙ্গ : পুরুষ	CGT2167708 ফটো উপলব্ধ	249 নাম : বর্না রায় স্বামীর নাম: প্রতুল কুমার রায় বাড়ির নং : n0076 বয়স : 41 লিঙ্গ : মহিলা	CGT2505097 ফটো উপলব্ধ
250 নাম : অতুল রায় পিতার নাম: শ্যামসুন্দর রায় বাড়ির নং : n0074 বয়স : 57 লিঙ্গ : পুরুষ	WB/03/019/486818 ফটো উপলব্ধ	251 নাম : বাবলু রায় পিতার নাম: মনকান্ত রায় বাড়ির নং : 178 বয়স : 37 লিঙ্গ : পুরুষ	CGT2724144 ফটো উপলব্ধ	252 নাম : পরিতোষ রায় পিতার নাম: ধাপু রায় বাড়ির নং : n0077 বয়স : 43 লিঙ্গ : পুরুষ	CGT2412252 ফটো উপলব্ধ
253 নাম : অঞ্জলী রায় স্বামীর নাম: অমল রায় বাড়ির নং : n0144 বয়স : 34 লিঙ্গ : মহিলা	ZMJ2052439 ফটো উপলব্ধ	Q 254 নাম : নখিন রায় পিতার নাম: তরনী রায় বাড়ির নং : বয়স : 68 লিঙ্গ : পুরুষ	ZMJ2052413 ফটো উপলব্ধ	255 নাম : শংকর রায় পিতার নাম: গর্ভদেব রায় বাড়ির নং : n0149 বয়স : 45 লিঙ্গ : পুরুষ	CGT2505311 ফটো উপলব্ধ
256 নাম : মিনু রায় স্বামীর নাম: উপেন্দ্র নাথ রায় বাড়ির নং : n0212 বয়স : 44 লিঙ্গ : মহিলা	ZMJ1671551 ফটো উপলব্ধ	257 নাম : বিমল রায় পিতার নাম: দ্বীপনাথ রায় বাড়ির নং : n0211 বয়স : 59 লিঙ্গ : পুরুষ	WB/03/019/486165 ফটো উপলব্ধ	258 নাম : মন্তোষ রায় পিতার নাম: প্রভাত রায় বাড়ির নং : n0124 বয়স : 31 লিঙ্গ : পুরুষ	ZMJ1671825 ফটো উপলব্ধ
259 নাম : সুমতী রায় স্বামীর নাম: দ্বীজেন রায় বাড়ির নং : n0198 বয়স : 64 লিঙ্গ : মহিলা	WB/03/019/486283 ফটো উপলব্ধ	260 নাম : প্রতিমা রায় স্বামীর নাম: নেপাল রায় বাড়ির নং : n0197 বয়স : 42 লিঙ্গ : মহিলা	ZMJ0239186 ফটো উপলব্ধ	261 নাম : সঞ্জিত রায় পিতার নাম: সজেন রায় বাড়ির নং : n0197 বয়স : 30 লিঙ্গ : পুরুষ	ZMJ1791755 ফটো উপলব্ধ
262 নাম : জীবন রায় পিতার নাম: শ্রীকান্ত রায় বাড়ির নং : n0196 বয়স : 43 লিঙ্গ : পুরুষ	CGT2168474 ফটো উপলব্ধ	263 নাম : বিকাশ রায় পিতার নাম: টটে রায় বাড়ির নং : n0193 বয়স : 34 লিঙ্গ : পুরুষ	ZMJ1540905 ফটো উপলব্ধ	264 নাম : হরিকমল রায় পিতার নাম: গণ্ডগোল রায় বাড়ির নং : n0193 বয়স : 66 লিঙ্গ : পুরুষ	WB/03/019/486084 ফটো উপলব্ধ
265 নাম : ঝাঙ্গারু রায় পিতার নাম: গণ্ডগোল রায় বাড়ির নং : n0193 বয়স : 71 লিঙ্গ : পুরুষ	WB/03/019/486294 ফটো উপলব্ধ	266 নাম : শচীন্দ্রনাথ রায় পিতার নাম: হোলা রায় বাড়ির নং : n0140 বয়স : 67 লিঙ্গ : পুরুষ	WB/03/019/486368 ফটো উপলব্ধ	267 নাম : প্রতিমা রায় স্বামীর নাম: অপু রায় বাড়ির নং : n0103 বয়স : 37 লিঙ্গ : মহিলা	ZMJ1875145 ফটো উপলব্ধ
268 নাম : হেমন্তী রায় স্বামীর নাম: তরন রায় বাড়ির নং : N0186 বয়স : 28 লিঙ্গ : মহিলা	ZMJ1987262 ফটো উপলব্ধ	269 নাম : মামনী রায় স্বামীর নাম: সহদেব রায় বাড়ির নং : N0201 বয়স : 31 লিঙ্গ : মহিলা	ZMJ1987254 ফটো উপলব্ধ	270 নাম : জয়ন্ত রায় পিতার নাম: জ্যোতিষ রায় বাড়ির নং : n0186 বয়স : 35 লিঙ্গ : পুরুষ	ZMJ1243211 ফটো উপলব্ধ



বিধানসভা নির্বাচনক্ষেত্রের নং, নাম : 16-ময়নাগুড়ি
ভাগ নং, নাম : 1-মল্লিকেরবাড়ী,ঝরের,ফলিনেরবাড়ী,বদরিকরডাঙ্গা,

271	WB/03/019/486175	নাম : ফুলোবালা রায় স্বামীর নাম: পোহাতু রায় বাড়ির নং : n0186 বয়স : 86 লিঙ্গ : মহিলা	ফটো উপলব্ধ	272	ZMJ2476372	নাম : মাম্পু রায় পিতার নাম: মনু রায় বাড়ির নং : এন0065 বয়স : 23 লিঙ্গ : পুরুষ	ফটো উপলব্ধ	273	ZMJ2299352	নাম : সরুবালা রায় স্বামীর নাম: খোকা রায় বাড়ির নং : n0143 বয়স : 61 লিঙ্গ : মহিলা	ফটো উপলব্ধ
274	CGT2723658	নাম : আনন্দ রায় পিতার নাম: সারদা রায় বাড়ির নং : 134 বয়স : 35 লিঙ্গ : পুরুষ	ফটো উপলব্ধ	275	WB/03/019/486833	নাম : বীরেন্দ্রনাথ রায় পিতার নাম: শশধর রায় বাড়ির নং : n0207 বয়স : 57 লিঙ্গ : পুরুষ	ফটো উপলব্ধ	276	ZMJ2298149	নাম : দরেন্দ্রনাথ রায় পিতার নাম: কালাচাঁ রায় বাড়ির নং : n0142 বয়স : 50 লিঙ্গ : পুরুষ	ফটো উপলব্ধ
277	ZMJ1243021	নাম : রাজেশ্বর রায় পিতার নাম: বিমল রায় বাড়ির নং : n0105 বয়স : 35 লিঙ্গ : পুরুষ	ফটো উপলব্ধ	278	ZMJ1874999	নাম : অপু রায় পিতার নাম: দরেন রায় বাড়ির নং : n0142 বয়স : 31 লিঙ্গ : পুরুষ	ফটো উপলব্ধ	Q 279	ZMJ1875269	নাম : সুশান্ত রায় পিতার নাম: সর্বেশ্বর রায় বাড়ির নং : বয়স : 28 লিঙ্গ : পুরুষ	ফটো উপলব্ধ
280	ZMJ1875244	নাম : অসীম রায় পিতার নাম: পরেশ চন্দ্র রায় বাড়ির নং : n0111 বয়স : 28 লিঙ্গ : পুরুষ	ফটো উপলব্ধ	281	ZMJ2301547	নাম : গৌপাল রায় পিতার নাম: বসুনায়া রায় বাড়ির নং : n0197 বয়স : 57 লিঙ্গ : পুরুষ	ফটো উপলব্ধ	282	ZMJ1875285	নাম : বিপ্লব রায় পিতার নাম: হেরুমোহন রায় বাড়ির নং : n0126 বয়স : 28 লিঙ্গ : পুরুষ	ফটো উপলব্ধ
283	CGT2411403	নাম : লক্ষ্মীরানী রায় স্বামীর নাম: স্বমি কেশ রায় বাড়ির নং : n0263 বয়স : 47 লিঙ্গ : মহিলা	ফটো উপলব্ধ	284	ZMJ2300283	নাম : মনু রায় পিতার নাম: নরেন রায় বাড়ির নং : n0065 বয়স : 54 লিঙ্গ : পুরুষ	ফটো উপলব্ধ	285	ZMJ1875368	নাম : অনিমেশ্বর রায় পিতার নাম: পরেশ্বর রায় বাড়ির নং : n0136 বয়স : 33 লিঙ্গ : পুরুষ	ফটো উপলব্ধ
286	ZMJ2481299	নাম : রত্না রায় পিতার নাম: খাগেন রায় বাড়ির নং : এন0197 বয়স : 23 লিঙ্গ : মহিলা	ফটো উপলব্ধ	287	ZMJ1354711	নাম : সনেকা রায় স্বামীর নাম: মতি রায় বাড়ির নং : n0303 বয়স : 37 লিঙ্গ : মহিলা	ফটো উপলব্ধ	288	ZMJ2301034	নাম : আশীষ রায় পিতার নাম: থানেশ্বর রায় বাড়ির নং : n0071 বয়স : 58 লিঙ্গ : পুরুষ	ফটো উপলব্ধ
289	ZMJ2315331	নাম : লতা রায় স্বামীর নাম: শিবেশ্বর রায় বাড়ির নং : n0128 বয়স : 59 লিঙ্গ : মহিলা	ফটো উপলব্ধ	290	ZMJ2052496	নাম : বুবন রায় পিতার নাম: বিশ্বনাথ রায় বাড়ির নং : n0111 বয়স : 26 লিঙ্গ : পুরুষ	ফটো উপলব্ধ	291	CGT2168060	নাম : মানবেন্দ্র রায় পিতার নাম: হারাধন রায় বাড়ির নং : n0119 বয়স : 42 লিঙ্গ : পুরুষ	ফটো উপলব্ধ
292	WB/03/019/486571	নাম : কালিপদ রায় পিতার নাম: শিবেন রায় বাড়ির নং : n0116 বয়স : 73 লিঙ্গ : পুরুষ	ফটো উপলব্ধ	293	WB/03/019/486229	নাম : অঞ্জনা রায় স্বামীর নাম: পরেশ্বর রায় বাড়ির নং : n0136 বয়স : 53 লিঙ্গ : মহিলা	ফটো উপলব্ধ	294	CGT0832709	নাম : হরকান্ত রায় পিতার নাম: অমরসিং রায় বাড়ির নং : n0076 বয়স : 66 লিঙ্গ : পুরুষ	ফটো উপলব্ধ
295	WB/03/019/486205	নাম : ধাপু রায় পিতার নাম: রবীন্দ্রনাথ রায় বাড়ির নং : n0077 বয়স : 81 লিঙ্গ : পুরুষ	ফটো উপলব্ধ	296	WB/03/019/486555	নাম : প্রমোদীনি রায় স্বামীর নাম: মতীলাল রায় বাড়ির নং : n0064 বয়স : 59 লিঙ্গ : মহিলা	ফটো উপলব্ধ	297	WB/03/019/486534	নাম : শান্তি রায় স্বামীর নাম: সনু রায় বাড়ির নং : n0065 বয়স : 56 লিঙ্গ : মহিলা	ফটো উপলব্ধ
298	ZMJ2302198	নাম : সদরী রায় স্বামীর নাম: হীরা রায় বাড়ির নং : n0126 বয়স : 66 লিঙ্গ : মহিলা	ফটো উপলব্ধ	299	ZMJ2317576	নাম : পূর্ণিমা রায় স্বামীর নাম: রমেশ্বর রায় বাড়ির নং : n0191 বয়স : 51 লিঙ্গ : মহিলা	ফটো উপলব্ধ	300	WB/03/019/486182	নাম : সুশীলা রায় স্বামীর নাম: প্রমথ রায় বাড়ির নং : n0080 বয়স : 53 লিঙ্গ : মহিলা	ফটো উপলব্ধ

বিধানসভা নির্বাচনক্ষেত্রের নং, নাম : 16-ময়নাগুড়ি
ভাগ নং, নাম : 1-মল্লিকেরবাড়ী,ঝরের,ফলিনেরবাড়ী,বদরিকরডাঙ্গা,

301 নাম : নিয়তি রায় স্বামীর নাম: জ্যোতীশ রায় বাড়ির নং : n0186 বয়স : 53 লিঙ্গ : মহিলা	ZMJ2330694 ফটো উপলব্ধ	302 নাম : বনু রায় স্বামীর নাম: মিতু রায় বাড়ির নং : n0085 বয়স : 37 লিঙ্গ : মহিলা	ZMJ1791862 ফটো উপলব্ধ	303 নাম : বাসন্তী রায় স্বামীর নাম: ভলিন্দ্র নাথ রায় বাড়ির নং : n0091 বয়স : 46 লিঙ্গ : মহিলা	CGT2221455 ফটো উপলব্ধ
304 নাম : বনমালী রায় পিতার নাম: ফলীন্দ্রনাথ রায় বাড়ির নং : n0128 বয়স : 71 লিঙ্গ : পুরুষ	WB/03/019/486300 ফটো উপলব্ধ	305 নাম : দুলাল রায় পিতার নাম: খগেন রায় বাড়ির নং : n0277 বয়স : 42 লিঙ্গ : পুরুষ	CGT2412120 ফটো উপলব্ধ	306 নাম : মাল্পি রায় স্বামীর নাম: কুশল রায় বাড়ির নং : n0273 বয়স : 38 লিঙ্গ : মহিলা	ZMJ1541036 ফটো উপলব্ধ
307 নাম : মরদিনী রায় স্বামীর নাম: পরেশ চন্দ্র রায় বাড়ির নং : n0271 বয়স : 46 লিঙ্গ : মহিলা	ZMJ1541010 ফটো উপলব্ধ	308 নাম : অনু রায় স্বামীর নাম: বিশু রায় বাড়ির নং : 330 বয়স : 42 লিঙ্গ : মহিলা	CGT2723799 ফটো উপলব্ধ	309 নাম : প্রতিমা রায় স্বামীর নাম: নিরেন্দ্র রায় বাড়ির নং : n0053 বয়স : 45 লিঙ্গ : মহিলা	ZMJ0240739 ফটো উপলব্ধ
310 নাম : রাজেশ রায় পিতার নাম: মনোরঞ্জন রায় বাড়ির নং : n0110 বয়স : 38 লিঙ্গ : পুরুষ	ZMJ0239749 ফটো উপলব্ধ	311 নাম : সুমিতা রায় স্বামীর নাম: নব্বই রায় বাড়ির নং : n0071 বয়স : 43 লিঙ্গ : মহিলা	CGT2221133 ফটো উপলব্ধ	312 নাম : ভারতী রায় স্বামীর নাম: পরিতোষ রায় বাড়ির নং : n0243 বয়স : 41 লিঙ্গ : মহিলা	CGT2412427 ফটো উপলব্ধ
313 নাম : হরেকৃষ্ণ রায় পিতার নাম: গোপাল রায় বাড়ির নং : n0213 বয়স : 34 লিঙ্গ : পুরুষ	ZMJ1540921 ফটো উপলব্ধ	314 নাম : সর্বাণী রায় স্বামীর নাম: জীবন রায় বাড়ির নং : n0275 বয়স : 37 লিঙ্গ : মহিলা	ZMJ0225722 ফটো উপলব্ধ	315 নাম : অনামিকা রায় স্বামীর নাম: রবি চন্দ্র রায় বাড়ির নং : এন00251 বয়স : 35 লিঙ্গ : মহিলা	ZMJ2481034 ফটো উপলব্ধ
316 নাম : সুমেশ চন্দ্র রায় পিতার নাম: শম্ভু নাথ রায় বাড়ির নং : n0070 বয়স : 56 লিঙ্গ : পুরুষ	ZMJ2338366 ফটো উপলব্ধ	317 নাম : নরেশ রায় পিতার নাম: যজ্ঞ রায় বাড়ির নং : n0145 বয়স : 65 লিঙ্গ : পুরুষ	ZMJ2662583 ফটো উপলব্ধ	318 নাম : বাপ্পা রায় পিতার নাম: যোগেশ রায় বাড়ির নং : n0145 বয়স : 32 লিঙ্গ : পুরুষ	ZMJ1671742 ফটো উপলব্ধ
319 নাম : গোপাল রায় মায়ের নাম: অলোকা রায় বাড়ির নং : n0047 বয়স : 37 লিঙ্গ : পুরুষ	ZMJ1439504 ফটো উপলব্ধ	320 নাম : মহেশ রায় পিতার নাম: হরেন্দ্র নাথ রায় বাড়ির নং : n0051 বয়স : 59 লিঙ্গ : পুরুষ	ZMJ2331379 ফটো উপলব্ধ	321 নাম : দিলীপ রায় পিতার নাম: সুরেশ রায় বাড়ির নং : 296 বয়স : 39 লিঙ্গ : পুরুষ	CGT2723633 ফটো উপলব্ধ
322 নাম : সুরেশ চন্দ্র রায় পিতার নাম: নিত্যানন্দ রায় বাড়ির নং : n0111 বয়স : 43 লিঙ্গ : পুরুষ	CGT1320662 ফটো উপলব্ধ	323 নাম : বিশ্বনাথ রায় পিতার নাম: নিত্যানন্দ রায় বাড়ির নং : n0111 বয়স : 63 লিঙ্গ : পুরুষ	WB/03/019/486649 ফটো উপলব্ধ	324 নাম : জয়শ্রী রায় ডাকুয়া পিতার নাম: কমল রায় ডাকুয়া বাড়ির নং : এন00082 বয়স : 27 লিঙ্গ : মহিলা	ZMJ2037596 ফটো উপলব্ধ
325 নাম : নামল রায় স্বামীর নাম: শুশীল রায় বাড়ির নং : n0063 বয়স : 56 লিঙ্গ : মহিলা	ZMJ2327310 ফটো উপলব্ধ	326 নাম : বীরেন রায় পিতার নাম: ব্যাজকান্ত রায় বাড়ির নং : n0201 বয়স : 51 লিঙ্গ : পুরুষ	WB/03/019/486538 ফটো উপলব্ধ	327 নাম : কৈলাশ রায় পিতার নাম: নবানু রায় বাড়ির নং : n0085 বয়স : 53 লিঙ্গ : পুরুষ	ZMJ2311181 ফটো উপলব্ধ
328 নাম : উমা রায় পিতার নাম: বিকাশ রায় বাড়ির নং : বৌলবারী বয়স : 23 লিঙ্গ : মহিলা	ZMJ2526044 ফটো উপলব্ধ	329 নাম : গোবিন্দ রায় পিতার নাম: শচীন্দ্র নাথ রায় বাড়ির নং : n0140 বয়স : 40 লিঙ্গ : পুরুষ	CGT1277086 ফটো উপলব্ধ	330 নাম : বিশ্বেশ্বর রায় পিতার নাম: ফলীন্দ্রনাথ রায় বাড়ির নং : n0128 বয়স : 66 লিঙ্গ : পুরুষ	ZMJ2311454 ফটো উপলব্ধ

বিধানসভা নির্বাচনক্ষেত্রের নং, নাম : 16-ময়নাগুড়ি
ভাগ নং, নাম : 1-মল্লিকেরবাড়ী,ঝরের,ফলিনেরবাড়ী,বদরিকরডাঙ্গা,

331	WB/03/019/486828	ফটো উপলব্ধ	332	CGT2724268	ফটো উপলব্ধ	333	CGT2167724	ফটো উপলব্ধ
নাম : গালোবালা রায় স্বামীর নাম: মধুসূদন রায় বাড়ির নং : n0165 বয়স : 91 লিঙ্গ : মহিলা			নাম : হেমন্তী রায় স্বামীর নাম: কাশিক রায় বাড়ির নং : 305 বয়স : 40 লিঙ্গ : মহিলা			নাম : সুনীতি রায় স্বামীর নাম: পরেশ চন্দ্র রায় বাড়ির নং : n0111 বয়স : 48 লিঙ্গ : মহিলা		
334	WB/03/019/486185	ফটো উপলব্ধ	335	CGT1277300	ফটো উপলব্ধ	336	ZMJ2372548	ফটো উপলব্ধ
নাম : আজোবালা রায় স্বামীর নাম: অমরসিং রায় বাড়ির নং : n0076 বয়স : 91 লিঙ্গ : মহিলা			নাম : বিনোদিনী রায় স্বামীর নাম: হীরেশ্বর রায় বাড়ির নং : n0103 বয়স : 55 লিঙ্গ : মহিলা			নাম : ধীরাজ রায় পিতার নাম: বিশাজীৎ রায় বাড়ির নং : N0108 বয়স : 24 লিঙ্গ : পুরুষ		
337	ZMJ0240028	ফটো উপলব্ধ	338	ZMJ2372605	ফটো উপলব্ধ	339	CGT2647899	ফটো উপলব্ধ
নাম : কম্পনা রায় স্বামীর নাম: সাবলু রায় বাড়ির নং : n0147 বয়স : 39 লিঙ্গ : মহিলা			নাম : সম্পা রায় স্বামীর নাম: তপন রায় বাড়ির নং : N0193 বয়স : 28 লিঙ্গ : মহিলা			নাম : দীপক রায় পিতার নাম: পৈসাজু রায় বাড়ির নং : n0144 বয়স : 39 লিঙ্গ : পুরুষ		
340	WB/03/019/486803	ফটো উপলব্ধ	341	WB/03/019/486357	ফটো উপলব্ধ	342	ZMJ1540988	ফটো উপলব্ধ
নাম : অলোকা রায় স্বামীর নাম: বিপিন রায় বাড়ির নং : n0047 বয়স : 54 লিঙ্গ : মহিলা			নাম : রতন রায় পিতার নাম: রসিক রায় বাড়ির নং : n0199 বয়স : 71 লিঙ্গ : পুরুষ			নাম : বিপুল রায় পিতার নাম: সুরেন রায় বাড়ির নং : n0094 বয়স : 31 লিঙ্গ : পুরুষ		
343	WB/03/019/486432	ফটো উপলব্ধ	344	CGT2573830	ফটো উপলব্ধ	345	WB/03/019/486234	ফটো উপলব্ধ
নাম : সুমিত্রা রায় স্বামীর নাম: দীলিপকুমার রায় বাড়ির নং : n0098 বয়স : 50 লিঙ্গ : মহিলা			নাম : পৃথীরাজ রায় পিতার নাম: বাসুদেব রায় বাড়ির নং : n0117 বয়স : 63 লিঙ্গ : পুরুষ			নাম : সুস্ময়নী রায় স্বামীর নাম: বিনোদ রায় বাড়ির নং : n0099 বয়স : 71 লিঙ্গ : মহিলা		
346	ZMJ1153253	ফটো উপলব্ধ	347	WB/03/019/486896	ফটো উপলব্ধ	348	ZMJ1791748	ফটো উপলব্ধ
নাম : বিসু রায় পিতার নাম: হরিকমল রায় বাড়ির নং : n0193 বয়স : 35 লিঙ্গ : পুরুষ			নাম : সুপেন রায় পিতার নাম: ধন্যমোহন রায় বাড়ির নং : n0150 বয়স : 53 লিঙ্গ : পুরুষ			নাম : দিপু রায় পিতার নাম: হরিকমল রায় বাড়ির নং : n0193 বয়স : 30 লিঙ্গ : পুরুষ		
349	WB/03/019/486489	ফটো উপলব্ধ	350	ZMJ1439876	ফটো উপলব্ধ	351	ZMJ1439579	ফটো উপলব্ধ
নাম : রঞ্জনা রায় স্বামীর নাম: শ্রীকান্ত রায় বাড়ির নং : n0196 বয়স : 66 লিঙ্গ : মহিলা			নাম : সুদীপ রায় পিতার নাম: লালচন রায় বাড়ির নং : n0165 বয়স : 34 লিঙ্গ : পুরুষ			নাম : মিঠুন রায় পিতার নাম: দ্বিজেন রায় বাড়ির নং : n0198 বয়স : 32 লিঙ্গ : পুরুষ		
352	CGT2167781	ফটো উপলব্ধ	353	CGT1273648	ফটো উপলব্ধ	354	CGT2647915	ফটো উপলব্ধ
নাম : হরিপদ রায় পিতার নাম: রমেশ রায় বাড়ির নং : n0059 বয়স : 43 লিঙ্গ : পুরুষ			নাম : অপূর্ব কৃষ্ণ রায় পিতার নাম: হারাধন রায় বাড়ির নং : n0119 বয়স : 46 লিঙ্গ : পুরুষ			নাম : দীপালি রায় স্বামীর নাম: ভীষ্মদেব রায় বাড়ির নং : n0073 বয়স : 40 লিঙ্গ : মহিলা		
355	ZMJ2299287	ফটো উপলব্ধ	356	WB/03/019/486840	ফটো উপলব্ধ	357	ZMJ1243120	ফটো উপলব্ধ
নাম : দিনবালা রায় স্বামীর নাম: মঙ্গলাকান্ত রায় বাড়ির নং : n0078 বয়স : 66 লিঙ্গ : মহিলা			নাম : বেনী রায় স্বামীর নাম: গোপাল রায় বাড়ির নং : n0213 বয়স : 56 লিঙ্গ : মহিলা			নাম : সিদ্ধার্থ শঙ্কর রায় পিতার নাম: হারাধন রায় বাড়ির নং : n0119 বয়স : 35 লিঙ্গ : পুরুষ		
358	WB/03/019/486344	ফটো উপলব্ধ	359	ZMJ2326916	ফটো উপলব্ধ	360	ZMJ1875277	ফটো উপলব্ধ
নাম : উপেন্দ্রনাথ রায় পিতার নাম: শশধর রায় বাড়ির নং : n0212 বয়স : 53 লিঙ্গ : পুরুষ			নাম : বাসু রায় পিতার নাম: ভবিন রায় বাড়ির নং : n0104 বয়স : 58 লিঙ্গ : পুরুষ			নাম : কৃষ্ণ রায় পিতার নাম: দেবারু রায় বাড়ির নং : n0121 বয়স : 28 লিঙ্গ : পুরুষ		



বিধানসভা নির্বাচনক্ষেত্রের নং, নাম : 16-ময়নাগুড়ি
ভাগ নং, নাম : 1-মল্লিকেরবাড়ী,ঝরের,ফলিনেরবাড়ী,বদরিকরডাঙ্গা,

361 নাম : সম্পা রায় স্বামীর নাম: দীপক রায় বাড়ির নং : n0103 বয়স : 37 লিঙ্গ : মহিলা	ZMJ1439827 ফটো উপলব্ধ	362 নাম : রেখা রায় স্বামীর নাম: সঞ্জয় রায় বাড়ির নং : N0195 বয়স : 27 লিঙ্গ : মহিলা	ZMJ1987338 ফটো উপলব্ধ	363 নাম : কুশল রায় পিতার নাম: প্রবীর কুমার রায় বাড়ির নং : n0192 বয়স : 43 লিঙ্গ : পুরুষ	CGT2168466 ফটো উপলব্ধ
364 নাম : দিপালী রায় স্বামীর নাম: মনি রায় বাড়ির নং : N0077 বয়স : 31 লিঙ্গ : মহিলা	ZMJ1987387 ফটো উপলব্ধ	365 নাম : ভূপালী রায় স্বামীর নাম: গোপাল রায় বাড়ির নং : n0197 বয়স : 43 লিঙ্গ : মহিলা	CGT2573764 ফটো উপলব্ধ	366 নাম : মালতী রায় স্বামীর নাম: হারাধন রায় বাড়ির নং : n0119 বয়স : 66 লিঙ্গ : মহিলা	ZMJ2291623 ফটো উপলব্ধ
367 নাম : মানিক রায় পিতার নাম: প্রবীর কুমার রায় বাড়ির নং : n0192 বয়স : 40 লিঙ্গ : পুরুষ	CGT2412401 ফটো উপলব্ধ	368 নাম : কিরণ রায় স্বামীর নাম: গৌরকান্ত রায় বাড়ির নং : n0075 বয়স : 53 লিঙ্গ : মহিলা	ZMJ2314656 ফটো উপলব্ধ	369 নাম : বিষ্ণু রায় পিতার নাম: নরেশ রায় বাড়ির নং : n0130 বয়স : 36 লিঙ্গ : পুরুষ	ZMJ1875129 ফটো উপলব্ধ
370 নাম : চন্দন রায় পিতার নাম: বিপিন চন্দ্র রায় বাড়ির নং : এন0201 বয়স : 23 লিঙ্গ : পুরুষ	ZMJ2637312 ফটো উপলব্ধ	371 নাম : কিশোরী চন্দ্র রায় পিতার নাম: মধ্যম প্রসাদ রায় বাড়ির নং : n0188 বয়স : 34 লিঙ্গ : পুরুষ	ZMJ1540897 ফটো উপলব্ধ	372 নাম : চম্পা রায় স্বামীর নাম: উমাপদ রায় বাড়ির নং : n0237 বয়স : 42 লিঙ্গ : মহিলা	CGT2412054 ফটো উপলব্ধ
373 নাম : বিকাশ রায় পিতার নাম: শম্ভুনাথ রায় বাড়ির নং : n0068 বয়স : 41 লিঙ্গ : পুরুষ	CGT2412104 ফটো উপলব্ধ	374 নাম : চম্পা রায় স্বামীর নাম: বিকাশ রায় বাড়ির নং : n0068 বয়স : 34 লিঙ্গ : মহিলা	ZMJ1540772 ফটো উপলব্ধ	375 নাম : হরিকান্ত রায় পিতার নাম: রমেশ চন্দ্র রায় বাড়ির নং : n0242 বয়স : 41 লিঙ্গ : পুরুষ	CGT2412617 ফটো উপলব্ধ
376 নাম : শোভা রায় স্বামীর নাম: বীরেন্দ্রনাথ রায় বাড়ির নং : n0207 বয়স : 51 লিঙ্গ : মহিলা	WB/03/019/486834 ফটো উপলব্ধ	377 নাম : বুলবুলি রায় স্বামীর নাম: হরিকান্ত রায় বাড়ির নং : n0290 বয়স : 30 লিঙ্গ : মহিলা	ZMJ1711100 ফটো উপলব্ধ	378 নাম : বুলু রায় পিতার নাম: পিযুষ কান্তি রায় বাড়ির নং : n0107 বয়স : 34 লিঙ্গ : পুরুষ	ZMJ1368752 ফটো উপলব্ধ
379 নাম : আরতী রায় স্বামীর নাম: নিরেন রায় বাড়ির নং : n0100 বয়স : 61 লিঙ্গ : মহিলা	ZMJ2507911 ফটো উপলব্ধ	380 নাম : ললিতা রায় স্বামীর নাম: জগদীশ রায় বাড়ির নং : n0131 বয়স : 49 লিঙ্গ : মহিলা	ZMJ2299311 ফটো উপলব্ধ	381 নাম : পাস্তী রায় স্বামীর নাম: ভলেন রায় বাড়ির নং : n0142 বয়স : 42 লিঙ্গ : মহিলা	CGT2505279 ফটো উপলব্ধ
382 নাম : প্রনব রায় পিতার নাম: সুপেন রায় বাড়ির নং : 150 বয়স : 28 লিঙ্গ : পুরুষ	ZMJ1987197 ফটো উপলব্ধ	383 নাম : আকাশ রায় পিতার নাম: বীরেন রায় বাড়ির নং : n0146 বয়স : 27 লিঙ্গ : পুরুষ	ZMJ1987171 ফটো উপলব্ধ	384 নাম : কমল রায় মায়ের নাম: রাজোবালা রায় বাড়ির নং : n0305 বয়স : 34 লিঙ্গ : পুরুষ	ZMJ1242817 ফটো উপলব্ধ
385 নাম : বিজয় রায় পিতার নাম: পরিমল রায় বাড়ির নং : এন0099 বয়স : 28 লিঙ্গ : পুরুষ	ZMJ2480697 ফটো উপলব্ধ	386 নাম : মিঠু প্রসাদ রায় পিতার নাম: ভবেন্দ্র রায় বাড়ির নং : n0096 বয়স : 35 লিঙ্গ : পুরুষ	ZMJ1243310 ফটো উপলব্ধ	387 নাম : দীপু রায় পিতার নাম: নিরেন রায় বাড়ির নং : n0112 বয়স : 42 লিঙ্গ : পুরুষ	CGT2412245 ফটো উপলব্ধ
388 নাম : বিকাশ রায় পিতার নাম: রজত রায় বাড়ির নং : n0113 বয়স : 45 লিঙ্গ : পুরুষ	CGT2220945 ফটো উপলব্ধ	389 নাম : দিশী রায় স্বামীর নাম: বিকাশ রায় বাড়ির নং : n0113 বয়স : 43 লিঙ্গ : মহিলা	CGT2221182 ফটো উপলব্ধ	390 নাম : বিথীকা রায় স্বামীর নাম: শম্ভুনাথ রায় বাড়ির নং : n0100 বয়স : 32 লিঙ্গ : মহিলা	TTV1572924 ফটো উপলব্ধ



বিধানসভা নির্বাচনক্ষেত্রের নং, নাম : 16-ময়নাগুড়ি
ভাগ নং, নাম : 1-মল্লিকেরবাড়ী,ঝরের,ফলিনেরবাড়ী,বদরিকরডাঙ্গা,

391 নাম : নমিতা রায় স্বামীর নাম: সোমনাথ রায় বাড়ির নং : n0153 বয়স : 50 লিঙ্গ : মহিলা	ZMJ2333227 ফটো উপলব্ধ	392 নাম : প্রনিতা রায় স্বামীর নাম: আনন্দ রায় বাড়ির নং : 134 বয়স : 30 লিঙ্গ : মহিলা	ZMJ1671478 ফটো উপলব্ধ	393 নাম : মান্শী রায় ডাকুয়া পিতার নাম: মৃত হেমন্ত রায় ডাকুয়া বাড়ির নং : এন0258 বয়স : 25 লিঙ্গ : মহিলা	ZMJ2724219 ফটো উপলব্ধ
394 নাম : বিন্দু রায় পিতার নাম: কার্তিক রায় বাড়ির নং : n0205 বয়স : 49 লিঙ্গ : পুরুষ	ZMJ2318947 ফটো উপলব্ধ	395 নাম : বাপি রায় পিতার নাম: গৌড়কান্ত রায় বাড়ির নং : n0075 বয়স : 37 লিঙ্গ : পুরুষ	ZMJ0239665 ফটো উপলব্ধ	396 নাম : পরিমল রায় মায়ের নাম: সূর্যমনি রায় বাড়ির নং : এন0099 বয়স : 50 লিঙ্গ : পুরুষ	ZMJ2469468 ফটো উপলব্ধ
397 নাম : ভারতী রায় স্বামীর নাম: অলীন রায় বাড়ির নং : n0130 বয়স : 59 লিঙ্গ : মহিলা	CGT1277102 ফটো উপলব্ধ	398 নাম : শৈলেন্দ্রনাথ রায় পিতার নাম: নবানু রায় বাড়ির নং : n0085 বয়স : 43 লিঙ্গ : পুরুষ	CGT1320738 ফটো উপলব্ধ	399 নাম : পূর্ণদেব রায় পিতার নাম: সুব্রেশ রায় বাড়ির নং : n0066 বয়স : 33 লিঙ্গ : পুরুষ	ZMJ1540863 ফটো উপলব্ধ
400 নাম : বিন্দু রায় পিতার নাম: ভাগ্যধর রায় বাড়ির নং : n0072 বয়স : 31 লিঙ্গ : পুরুষ	ZMJ1540913 ফটো উপলব্ধ	401 নাম : প্রমীলা রায় পিতার নাম: সুরেন্দ্রনাথ রায় বাড়ির নং : n0073 বয়স : 61 লিঙ্গ : মহিলা	WB/03/019/486237 ফটো উপলব্ধ	402 নাম : রঞ্জিত রায় পিতার নাম: সজেন রায় বাড়ির নং : n0197 বয়স : 28 লিঙ্গ : পুরুষ	ZMJ1875061 ফটো উপলব্ধ
403 নাম : যুথিকা রায় স্বামীর নাম: বিমল রায় বাড়ির নং : n0211 বয়স : 57 লিঙ্গ : মহিলা	WB/03/019/486835 ফটো উপলব্ধ	404 নাম : দেবাশিষ রায় পিতার নাম: স্বীজেন রায় বাড়ির নং : N0198 বয়স : 26 লিঙ্গ : পুরুষ	ZMJ2372514 ফটো উপলব্ধ	405 নাম : ভবতোষ রায় পিতার নাম: সূজন রায় বাড়ির নং : n0122 বয়স : 33 লিঙ্গ : পুরুষ	ZMJ1368596 ফটো উপলব্ধ
406 নাম : সাবিত্রি রায় স্বামীর নাম: ভবতোষ রায় বাড়ির নং : n0122 বয়স : 29 লিঙ্গ : মহিলা	ZMJ1791888 ফটো উপলব্ধ	407 নাম : বাসু রায় পিতার নাম: ফেকেত রায় বাড়ির নং : n0123 বয়স : 41 লিঙ্গ : পুরুষ	CGT2412500 ফটো উপলব্ধ	408 নাম : প্রতাপ রায় পিতার নাম: শ্রীকান্ত রায় বাড়ির নং : n0125 বয়স : 71 লিঙ্গ : পুরুষ	ZMJ2285401 ফটো উপলব্ধ
409 নাম : তপন রায় পিতার নাম: নরেশ রায় বাড়ির নং : n0021 বয়স : 35 লিঙ্গ : পুরুষ	ZMJ1439884 ফটো উপলব্ধ	410 নাম : পূর্বা রায় পিতার নাম: সাবুরাম রায় বাড়ির নং : এন0186 বয়স : 24 লিঙ্গ : মহিলা	ZMJ2526093 ফটো উপলব্ধ	411 নাম : পপি রায় পিতার নাম: অনন্ত রায় বাড়ির নং : এন0210 বয়স : 23 লিঙ্গ : মহিলা	ZMJ2526119 ফটো উপলব্ধ
412 নাম : নব্বই রায় পিতার নাম: থানেশ্বর রায় বাড়ির নং : n0071 বয়স : 56 লিঙ্গ : পুরুষ	ZMJ2313450 ফটো উপলব্ধ	413 নাম : সদানন্দ রায় পিতার নাম: নিরঞ্জন রায় বাড়ির নং : n0108 বয়স : 66 লিঙ্গ : পুরুষ	WB/03/019/486082 ফটো উপলব্ধ	414 নাম : সুভাস রায় পিতার নাম: রজত রায় বাড়ির নং : n0113 বয়স : 50 লিঙ্গ : পুরুষ	WB/03/019/486589 ফটো উপলব্ধ
415 নাম : প্রকাশ রায় পিতার নাম: রজত রায় বাড়ির নং : n0113 বয়স : 37 লিঙ্গ : পুরুষ	ZMJ0241208 ফটো উপলব্ধ	416 নাম : নীলিমা রায় স্বামীর নাম: প্রতাপ রায় বাড়ির নং : n0125 বয়স : 51 লিঙ্গ : মহিলা	ZMJ2285419 ফটো উপলব্ধ	417 নাম : তপু রায় পিতার নাম: দরেন রায় বাড়ির নং : N0142 বয়স : 26 লিঙ্গ : পুরুষ	ZMJ2373082 ফটো উপলব্ধ
418 নাম : মনবালা রায় স্বামীর নাম: পবীন রায় বাড়ির নং : n0049 বয়স : 59 লিঙ্গ : মহিলা	ZMJ2304301 ফটো উপলব্ধ	419 নাম : যোগেশ রায় পিতার নাম: জগু রায় বাড়ির নং : n0145 বয়স : 70 লিঙ্গ : পুরুষ	ZMJ2509651 ফটো উপলব্ধ	420 নাম : জয়কান্ত রায় পিতার নাম: বিমল রায় বাড়ির নং : n0105 বয়স : 33 লিঙ্গ : পুরুষ	ZMJ1439520 ফটো উপলব্ধ

421	ZMJ1791904	নাম : অজয় রায় পিতার নাম: দীলিপ কুমার রায় বাড়ির নং : n0098 বয়স : 30 লিঙ্গ : পুরুষ	ফটো উপলব্ধ	422	ZMJ2330892	নাম : কণিকা রায় স্বামীর নাম: কালিপদ রায় বাড়ির নং : n0079 বয়স : 59 লিঙ্গ : মহিলা	ফটো উপলব্ধ	423	CGT1274018	নাম : দেবাশীষ রায় পিতার নাম: বাসুদেব রায় বাড়ির নং : n0117 বয়স : 49 লিঙ্গ : পুরুষ	ফটো উপলব্ধ
424	WB/03/019/486670	নাম : ধনীমোহন রায় পিতার নাম: খগিন রায় বাড়ির নং : n0115 বয়স : 71 লিঙ্গ : পুরুষ	ফটো উপলব্ধ	425	WB/03/019/486887	নাম : সুনীতি রায় স্বামীর নাম: অসিমসাধন রায় বাড়ির নং : n0120 বয়স : 61 লিঙ্গ : মহিলা	ফটো উপলব্ধ	426	CGT2505048	নাম : ধনঞ্জয় রায় পিতার নাম: বনমালি রায় বাড়ির নং : n0128 বয়স : 43 লিঙ্গ : পুরুষ	ফটো উপলব্ধ
427	ZMJ1368638	নাম : বিধান চন্দ্র রায় পিতার নাম: শিবেশ্বর রায় বাড়ির নং : n0128 বয়স : 35 লিঙ্গ : পুরুষ	ফটো উপলব্ধ	428	CGT1276948	নাম : সুভাষ রায় পিতার নাম: শম্ভুনাথ রায় বাড়ির নং : n0068 বয়স : 45 লিঙ্গ : পুরুষ	ফটো উপলব্ধ	429	ZMJ1243252	নাম : স্বপন রায় পিতার নাম: বাৎগরু রায় বাড়ির নং : n0193 বয়স : 35 লিঙ্গ : পুরুষ	ফটো উপলব্ধ
430	ZMJ2526051	নাম : সঞ্জিতা রায় পিতার নাম: উমাপদ রায় বাড়ির নং : এন0165 বয়স : 23 লিঙ্গ : মহিলা	ফটো উপলব্ধ	431	TTV1971043	নাম : দীপ্তি রায় পিতার নাম: নির্মল রায় বাড়ির নং : এন0077 বয়স : 29 লিঙ্গ : মহিলা	ফটো উপলব্ধ	432	ZMJ1274513	নাম : কনিকা রায় স্বামীর নাম: হরিপদ রায় বাড়ির নং : এন0191 বয়স : 37 লিঙ্গ : মহিলা	ফটো উপলব্ধ
433	WB/03/019/486340	নাম : সনু রায় পিতার নাম: নরেন রায় বাড়ির নং : n0065 বয়স : 66 লিঙ্গ : পুরুষ	ফটো উপলব্ধ	434	ZMJ0238808	নাম : সুমিলা রায় স্বামীর নাম: গুরুদাস রায় বাড়ির নং : n0062 বয়স : 36 লিঙ্গ : মহিলা	ফটো উপলব্ধ	435	WB/03/019/486197	নাম : রমেশ রায় পিতার নাম: নেন্দ রায় বাড়ির নং : n0060 বয়স : 76 লিঙ্গ : পুরুষ	ফটো উপলব্ধ
436	WB/03/019/486812	নাম : দীনেশ রায় পিতার নাম: সবিন রায় বাড়ির নং : n0054 বয়স : 61 লিঙ্গ : পুরুষ	ফটো উপলব্ধ	437	CGT2647865	নাম : পরিমল রায় পিতার নাম: কালাচি রায় বাড়ির নং : n0142 বয়স : 38 লিঙ্গ : পুরুষ	ফটো উপলব্ধ	438	CGT2412260	নাম : ফনি রায় পিতার নাম: ধাপু রায় বাড়ির নং : n0077 বয়স : 41 লিঙ্গ : পুরুষ	ফটো উপলব্ধ
439	CGT1320654	নাম : হরিদাস রায় পিতার নাম: ধাপু রায় বাড়ির নং : n0077 বয়স : 46 লিঙ্গ : পুরুষ	ফটো উপলব্ধ	440	ZMJ2330702	নাম : জ্যোতীশ রায় পিতার নাম: পোহাতু রায় বাড়ির নং : n0186 বয়স : 66 লিঙ্গ : পুরুষ	ফটো উপলব্ধ	441	ZMJ2303899	নাম : নীরদা বালু রায় স্বামীর নাম: হরিশ চন্দ্র রায় বাড়ির নং : n0201 বয়স : 63 লিঙ্গ : মহিলা	ফটো উপলব্ধ
442	CGT2724037	নাম : জগদীশ চন্দ্র রায় পিতার নাম: বিমল রায় বাড়ির নং : 316 বয়স : 37 লিঙ্গ : পুরুষ	ফটো উপলব্ধ	443	ZMJ2290468	নাম : ভীষ্মদেব রায় পিতার নাম: সুরেন্দ্রনাথ রায় বাড়ির নং : n0073 বয়স : 50 লিঙ্গ : পুরুষ	ফটো উপলব্ধ	444	ZMJ2372753	নাম : রাজু রায় পিতার নাম: নরেশ রায় বাড়ির নং : N0145 বয়স : 25 লিঙ্গ : পুরুষ	ফটো উপলব্ধ
445	ZMJ2316511	নাম : জ্যোৎস্না রায় স্বামীর নাম: ভাগ্য ধর রায় বাড়ির নং : n0072 বয়স : 51 লিঙ্গ : মহিলা	ফটো উপলব্ধ	446	ZMJ2323962	নাম : নুলেবালু রায় স্বামীর নাম: নরেশ রায় বাড়ির নং : n0130 বয়স : 55 লিঙ্গ : মহিলা	ফটো উপলব্ধ	447	CGT1277409	নাম : গোপাল রায় পিতার নাম: শচীন্দ্রনাথ রায় বাড়ির নং : n0140 বয়স : 49 লিঙ্গ : পুরুষ	ফটো উপলব্ধ
448	ZMJ1871110	নাম : সঙ্গিতা রায় স্বামীর নাম: কালিকান্ত রায় বাড়ির নং : এন0060 বয়স : 28 লিঙ্গ : মহিলা	ফটো উপলব্ধ	449	ZMJ2509628	নাম : ফুলতি রায় স্বামীর নাম: যোগেশ রায় বাড়ির নং : n0145 বয়স : 57 লিঙ্গ : মহিলা	ফটো উপলব্ধ	450	ZMJ1540558	নাম : কনিকা রায় স্বামীর নাম: দীপু রায় বাড়ির নং : n0112 বয়স : 33 লিঙ্গ : মহিলা	ফটো উপলব্ধ



বিধানসভা নির্বাচনক্ষেত্রের নং, নাম : 16-ময়নাগুড়ি
ভাগ নং, নাম : 1-মল্লিকেরবাড়ী,ঝরের,ফলিনেরবাড়ী,বদরিকরডাঙ্গা,

451 নাম : হরিদাসী রায় স্বামীর নাম: মধ্যম প্রসাদ রায় বাড়ির নং : n0188 বয়স : 76 লিঙ্গ : মহিলা	ZMJ2336261 ফটো উপলব্ধ	452 নাম : নমিতা রায় স্বামীর নাম: প্রদীপ রায় বাড়ির নং : N0054 বয়স : 27 লিঙ্গ : মহিলা	ZMJ1985241 ফটো উপলব্ধ	453 নাম : বিষ্ণু রায় মায়ের নাম: খুকিবালা রায় বাড়ির নং : n0209 বয়স : 38 লিঙ্গ : পুরুষ	CGT2505212 ফটো উপলব্ধ
454 নাম : লালুমোহন রায় পিতার নাম: হরিকান্ত রায় বাড়ির নং : n0295 বয়স : 57 লিঙ্গ : পুরুষ	WB/03/019/486362 ফটো উপলব্ধ	455 নাম : ভৈরব রায় পিতার নাম: লালু মোহন রায় বাড়ির নং : এন0295 বয়স : 22 লিঙ্গ : পুরুষ	ZMJ2689982 ফটো উপলব্ধ	456 নাম : বিণ্ডু রায় পিতার নাম: ধরকা রায় বাড়ির নং : n0127 বয়স : 48 লিঙ্গ : পুরুষ	ZMJ2288660 ফটো উপলব্ধ
457 নাম : কলিন্দ্র রায় পিতার নাম: বৃচা রায় বাড়ির নং : n0093 বয়স : 53 লিঙ্গ : পুরুষ	WB/03/019/486588 ফটো উপলব্ধ	458 নাম : বিনোদিনী রায় স্বামীর নাম: বাসু রায় বাড়ির নং : n0284 বয়স : 39 লিঙ্গ : মহিলা	CGT2467942 ফটো উপলব্ধ	459 নাম : রত্নাবালা রায় স্বামীর নাম: অর্পূর্ব কৃষ্ণ রায় বাড়ির নং : n0119 বয়স : 35 লিঙ্গ : মহিলা	ZMJ1242999 ফটো উপলব্ধ
460 নাম : কণিকা বর্মন রায় স্বামীর নাম: বাপি রায় বাড়ির নং : এন0210 বয়স : 36 লিঙ্গ : মহিলা	ZMJ1160522 ফটো উপলব্ধ	461 নাম : শিবু রায় পিতার নাম: সুরেন রায় বাড়ির নং : n0094 বয়স : 38 লিঙ্গ : পুরুষ	CGT2505204 ফটো উপলব্ধ	462 নাম : যাজ্ঞবর্তী রায় স্বামীর নাম: মানিক রায় বাড়ির নং : n0298 বয়স : 32 লিঙ্গ : মহিলা	ZMJ1629021 ফটো উপলব্ধ
463 নাম : রঞ্জিত রায় পিতার নাম: পরেন্দ্র নাথ রায় বাড়ির নং : n0068 বয়স : 28 লিঙ্গ : পুরুষ	ZMJ1874981 ফটো উপলব্ধ	464 নাম : আরতী রায় স্বামীর নাম: সদানন্দ রায় বাড়ির নং : n0108 বয়স : 56 লিঙ্গ : মহিলা	WB/03/019/486118 ফটো উপলব্ধ	465 নাম : মতিলাল রায় পিতার নাম: বিপিন রায় বাড়ির নং : n0064 বয়স : 61 লিঙ্গ : পুরুষ	ZMJ2317865 ফটো উপলব্ধ
466 নাম : বেনাম রায় স্বামীর নাম: হরিকান্ত রায় বাড়ির নং : n0200 বয়স : 76 লিঙ্গ : মহিলা	ZMJ2297885 ফটো উপলব্ধ	467 নাম : কৌশিক রায় পিতার নাম: পরিতোষ রায় বাড়ির নং : এন0077 বয়স : 23 লিঙ্গ : পুরুষ	ZMJ2526077 ফটো উপলব্ধ	468 নাম : পরিতোষ রায় পিতার নাম: মহেশ রায় বাড়ির নং : এন0051 বয়স : 26 লিঙ্গ : পুরুষ	ZMJ2128064 ফটো উপলব্ধ
469 নাম : জশমতী রায় স্বামীর নাম: লালু মোহন রায় বাড়ির নং : n0297 বয়স : 45 লিঙ্গ : মহিলা	CGT2411551 ফটো উপলব্ধ	470 নাম : বিপ্লব রায় পিতার নাম: নরুই রায় বাড়ির নং : এন0071 বয়স : 24 লিঙ্গ : পুরুষ	ZMJ2440402 ফটো উপলব্ধ	471 নাম : তপন রায় পিতার নাম: বাসুদেব রায় বাড়ির নং : 298 বয়স : 37 লিঙ্গ : পুরুষ	CGT2723682 ফটো উপলব্ধ
472 নাম : বিস্তিমন রায় পিতার নাম: কালু রায় বাড়ির নং : n0084 বয়স : 56 লিঙ্গ : পুরুষ	ZMJ2311363 ফটো উপলব্ধ	473 নাম : সুমিত্রা রায় স্বামীর নাম: ববী রায় বাড়ির নং : n0238 বয়স : 42 লিঙ্গ : মহিলা	CGT2412518 ফটো উপলব্ধ	474 নাম : প্রদীপ রায় পিতার নাম: শুক্লকুমার রায় বাড়ির নং : n0151 বয়স : 55 লিঙ্গ : পুরুষ	ZMJ2304046 ফটো উপলব্ধ
475 নাম : দীপ্তি রায় স্বামীর নাম: বিকাশ রায় বাড়ির নং : n0128 বয়স : 32 লিঙ্গ : মহিলা	TTV1435833 ফটো উপলব্ধ	476 নাম : ধনঞ্জয় রায় পিতার নাম: সুমেশ চন্দ্র রায় বাড়ির নং : এন0090 বয়স : 26 লিঙ্গ : পুরুষ	ZMJ2465060 ফটো উপলব্ধ	477 নাম : গৌতম চন্দ্র রায় পিতার নাম: কালীকুমার রায় বাড়ির নং : n0082 বয়স : 38 লিঙ্গ : পুরুষ	CGT2505295 ফটো উপলব্ধ
478 নাম : কমলাবালা রায় স্বামীর নাম: অখিল রায় বাড়ির নং : n0130 বয়স : 45 লিঙ্গ : মহিলা	ZMJ2321057 ফটো উপলব্ধ	479 নাম : অনন্ত রায় পিতার নাম: বেরজ কান্তা রায় বাড়ির নং : n0201 বয়স : 55 লিঙ্গ : পুরুষ	ZMJ2302420 ফটো উপলব্ধ	480 নাম : বিজলী রায় স্বামীর নাম: প্রবীর রায় বাড়ির নং : n0109 বয়স : 36 লিঙ্গ : মহিলা	ZMJ0240762 ফটো উপলব্ধ

বিধানসভা নির্বাচনক্ষেত্রের নং, নাম : 16-ময়নাগুড়ি
ভাগ নং, নাম : 1-মল্লিকেরবাড়ী,ঝরের,ফলিনেরবাড়ী,বদরিকরডাঙ্গা,

481 নাম : দীপক রায় পিতার নাম: হীরেশ্বর রায় বাড়ির নং : n0103 বয়স : 38 লিঙ্গ : পুরুষ	ZMJ1243286 ফটো উপলব্ধ	482 নাম : রবি রায় পিতার নাম: গনেশ রায় বাড়ির নং : N0200 বয়স : 28 লিঙ্গ : পুরুষ	ZMJ1987221 ফটো উপলব্ধ	483 নাম : মালতী রায় স্বামীর নাম: সুরেশ রায় বাড়ির নং : n0066 বয়স : 60 লিঙ্গ : মহিলা	ZMJ2315927 ফটো উপলব্ধ
484 নাম : দয়াল রায় পিতার নাম: জগদীশ রায় বাড়ির নং : N0131 বয়স : 26 লিঙ্গ : পুরুষ	ZMJ2128205 ফটো উপলব্ধ	485 নাম : সম্পি রায় স্বামীর নাম: রাজেশ্বর রায় বাড়ির নং : n0110 বয়স : 37 লিঙ্গ : মহিলা	ZMJ1243260 ফটো উপলব্ধ	Q 486 নাম : অঞ্জনা রায় স্বামীর নাম: অশ্বিনী রায় বাড়ির নং : বয়স : 62 লিঙ্গ : মহিলা	ZMJ1367820 ফটো উপলব্ধ
487 নাম : পীযুষকান্তি রায় পিতার নাম: নীলকান্ত রায় বাড়ির নং : n0107 বয়স : 66 লিঙ্গ : পুরুষ	CGT2167732 ফটো উপলব্ধ	488 নাম : বুধা রায় পিতার নাম: সুরেন্দ্র নাথ রায় বাড়ির নং : n0209 বয়স : 67 লিঙ্গ : পুরুষ	ZMJ2298420 ফটো উপলব্ধ	489 নাম : অজিত রায় পিতার নাম: পোহাতু রায় বাড়ির নং : n0186 বয়স : 50 লিঙ্গ : পুরুষ	CGT1276989 ফটো উপলব্ধ
490 নাম : কমলেশ্বর রায় পিতার নাম: দীলিপ রায় বাড়ির নং : n0098 বয়স : 26 লিঙ্গ : পুরুষ	ZMJ2052504 ফটো উপলব্ধ	491 নাম : প্রমিলা রায় স্বামীর নাম: রিকু রায় বাড়ির নং : n0072 বয়স : 32 লিঙ্গ : মহিলা	ZMJ2052538 ফটো উপলব্ধ	492 নাম : ফুলমতী রায় স্বামীর নাম: অতুল রায় বাড়ির নং : n0074 বয়স : 47 লিঙ্গ : মহিলা	CGT2167609 ফটো উপলব্ধ
493 নাম : জঞ্জালী রায় স্বামীর নাম: শম্ভুনাথ রায় বাড়ির নং : n0068 বয়স : 71 লিঙ্গ : মহিলা	WB/03/019/486091 ফটো উপলব্ধ	494 নাম : ধীরাজ চন্দ্র রায় পিতার নাম: সুরেশ চন্দ্র রায় বাড়ির নং : n0070 বয়স : 31 লিঙ্গ : পুরুষ	ZMJ1671783 ফটো উপলব্ধ	495 নাম : পূর্ণিমা রায় স্বামীর নাম: বড়ু রায় বাড়ির নং : 416 বয়স : 38 লিঙ্গ : মহিলা	CGT2723997 ফটো উপলব্ধ
496 নাম : সোমা রায় (চিত্তি) স্বামীর নাম: পরেশ্বর রায় বাড়ির নং : n0071 বয়স : 44 লিঙ্গ : মহিলা	ZMJ1671536 ফটো উপলব্ধ	497 নাম : জয়া রায় পিতার নাম: ভাগ্যধর রায় বাড়ির নং : n0072 বয়স : 32 লিঙ্গ : মহিলা	ZMJ1791789 ফটো উপলব্ধ	498 নাম : জানকী রায় পিতার নাম: বিমল রায় বাড়ির নং : n0211 বয়স : 33 লিঙ্গ : মহিলা	ZMJ1439660 ফটো উপলব্ধ
499 নাম : সান্তনা রায় স্বামীর নাম: স্বপন রায় বাড়ির নং : n0193 বয়স : 30 লিঙ্গ : মহিলা	ZMJ1875046 ফটো উপলব্ধ	500 নাম : রজত রায় পিতার নাম: ভজ্জিম রায় বাড়ির নং : n0113 বয়স : 76 লিঙ্গ : পুরুষ	WB/03/019/486256 ফটো উপলব্ধ	501 নাম : বিপ্লব রায় পিতার নাম: বিকাশ রায় বাড়ির নং : এন0113 বয়স : 21 লিঙ্গ : পুরুষ	ZMJ2696847 ফটো উপলব্ধ
502 নাম : তপনকুমার রায় পিতার নাম: হারাধন রায় বাড়ির নং : n0120 বয়স : 45 লিঙ্গ : পুরুষ	CGT1273721 ফটো উপলব্ধ	503 নাম : শান্তিবালা রায় স্বামীর নাম: ধনীমোহন রায় বাড়ির নং : n0115 বয়স : 61 লিঙ্গ : মহিলা	WB/03/019/486058 ফটো উপলব্ধ	504 নাম : ভারতী রায় স্বামীর নাম: নীরেন রায় বাড়ির নং : n0112 বয়স : 59 লিঙ্গ : মহিলা	WB/03/019/486474 ফটো উপলব্ধ
505 নাম : প্রতিমা রায় স্বামীর নাম: বুধা রায় বাড়ির নং : n0209 বয়স : 61 লিঙ্গ : মহিলা	WB/03/019/486659 ফটো উপলব্ধ	506 নাম : তিলকা রায় স্বামীর নাম: কালিকুমার রায় বাড়ির নং : n0082 বয়স : 61 লিঙ্গ : মহিলা	ZMJ2310969 ফটো উপলব্ধ	507 নাম : অঞ্জনা রায় স্বামীর নাম: কৃষ্ণ রায় বাড়ির নং : n0209 বয়স : 36 লিঙ্গ : মহিলা	ZMJ1368661 ফটো উপলব্ধ
508 নাম : মঞ্জু রায় স্বামীর নাম: সোনাকান্ত রায় বাড়ির নং : n0116 বয়স : 32 লিঙ্গ : মহিলা	ZMJ1791938 ফটো উপলব্ধ	509 নাম : খোকোন রায় পিতার নাম: বাংগরু রায় বাড়ির নং : n0193 বয়স : 41 লিঙ্গ : পুরুষ	CGT2412138 ফটো উপলব্ধ	510 নাম : সুভাষ রায় পিতার নাম: প্রসাদ রায় বাড়ির নং : n0221 বয়স : 45 লিঙ্গ : পুরুষ	CGT2168193 ফটো উপলব্ধ



বিধানসভা নির্বাচনক্ষেত্রের নং, নাম : 16-ময়নাগুড়ি
ভাগ নং, নাম : 1-মল্লিকেরবাড়ী,ঝরের,ফলিনেরবাড়ী,বদরিকরডাঙ্গা,

511 নাম : ছবিতা রায় স্বামীর নাম: নরেশ রায় বাড়ির নং : n0102 বয়স : 42 লিঙ্গ : মহিলা	CGT2412096 ফটো উপলব্ধ	512 নাম : বীথিকা রায় স্বামীর নাম: সুরেশ চন্দ্র রায় বাড়ির নং : n0111 বয়স : 33 লিঙ্গ : মহিলা	ZMJ1791946 ফটো উপলব্ধ	513 নাম : সুশীল রায় পিতার নাম: সুরেশ রায় বাড়ির নং : n0066 বয়স : 28 লিঙ্গ : পুরুষ	ZMJ1875095 ফটো উপলব্ধ
514 নাম : মহাদেব রয় পিতার নাম: হরিশচন্দ্র রয় বাড়ির নং : 306 বয়স : 36 লিঙ্গ : পুরুষ	CGT2724102 ফটো উপলব্ধ	515 নাম : অরবীন্দ্র রায় পিতার নাম: সুধীর রায় বাড়ির নং : এন0210 বয়স : 26 লিঙ্গ : পুরুষ	ZMJ2128122 ফটো উপলব্ধ	516 নাম : রীনা রায় স্বামীর নাম: শিব রায় বাড়ির নং : n0094 বয়স : 40 লিঙ্গ : মহিলা	CGT2701936 ফটো উপলব্ধ
517 নাম : মালতী রায় স্বামীর নাম: বীরেন রায় বাড়ির নং : n0146 বয়স : 48 লিঙ্গ : মহিলা	CGT2221679 ফটো উপলব্ধ	518 নাম : পূর্ণিমা রায় পিতার নাম: লালচন্দ্র রায় বাড়ির নং : n0165 বয়স : 30 লিঙ্গ : মহিলা	ZMJ1875020 ফটো উপলব্ধ	519 নাম : ছবি রায় স্বামীর নাম: প্রভাত রায় বাড়ির নং : n0124 বয়স : 58 লিঙ্গ : মহিলা	ZMJ2304640 ফটো উপলব্ধ
520 নাম : আশিবালা রায় স্বামীর নাম: দেবারু রায় বাড়ির নং : n0121 বয়স : 61 লিঙ্গ : মহিলা	CGT2412336 ফটো উপলব্ধ	521 নাম : প্রমিলা রায় স্বামীর নাম: অমল রায় বাড়ির নং : n0241 বয়স : 37 লিঙ্গ : মহিলা	CGT2411973 ফটো উপলব্ধ	522 নাম : গুরুদাস রায় পিতার নাম: প্রসাদ রায় বাড়ির নং : n0062 বয়স : 42 লিঙ্গ : পুরুষ	CGT2647873 ফটো উপলব্ধ
523 নাম : রীতা রায় স্বামীর নাম: অলোক রায় বাড়ির নং : N0093 বয়স : 27 লিঙ্গ : মহিলা	ZMJ1987437 ফটো উপলব্ধ	524 নাম : রুপালী রায় স্বামীর নাম: অসীম রায় বাড়ির নং : N000 বয়স : 31 লিঙ্গ : মহিলা	ZMJ1667252 ফটো উপলব্ধ	525 নাম : পিঙ্কি রায় পিতার নাম: রবি রায় বাড়ির নং : N0115 বয়স : 24 লিঙ্গ : মহিলা	ZMJ2372993 ফটো উপলব্ধ
526 নাম : সপেকা রায় স্বামীর নাম: ঝাঙ্গারু রায় বাড়ির নং : n0193 বয়স : 56 লিঙ্গ : মহিলা	ZMJ2338713 ফটো উপলব্ধ	527 নাম : অনিতা রায় স্বামীর নাম: দীপক রায় বাড়ির নং : N00144 বয়স : 37 লিঙ্গ : মহিলা	ZMJ1987429 ফটো উপলব্ধ	528 নাম : রাজেবালা রায় স্বামীর নাম: বিমল রায় বাড়ির নং : n0105 বয়স : 57 লিঙ্গ : মহিলা	ZMJ2591345 ফটো উপলব্ধ
529 নাম : ভাস্কর রায় মায়ের নাম: লতা রায় বাড়ির নং : n0128 বয়স : 31 লিঙ্গ : পুরুষ	ZMJ1671791 ফটো উপলব্ধ	530 নাম : নমিতা রায় স্বামীর নাম: বাসু রায় বাড়ির নং : n0104 বয়স : 48 লিঙ্গ : মহিলা	CGT1277318 ফটো উপলব্ধ	531 নাম : প্রমিতা রায় স্বামীর নাম: সর্বাঙ্গ রায় বাড়ির নং : N0199 বয়স : 28 লিঙ্গ : মহিলা	ZMJ2372720 ফটো উপলব্ধ
532 নাম : সজেন রায় পিতার নাম: বসুনায়া রায় বাড়ির নং : n0197 বয়স : 61 লিঙ্গ : পুরুষ	ZMJ2339331 ফটো উপলব্ধ	533 নাম : সুরেশ রায় পিতার নাম: আমাণ্ড রায় বাড়ির নং : n0191 বয়স : 72 লিঙ্গ : পুরুষ	ZMJ2302701 ফটো উপলব্ধ	534 নাম : অখিল রায় পিতার নাম: বাংকু রায় বাড়ির নং : n0130 বয়স : 55 লিঙ্গ : পুরুষ	ZMJ2304210 ফটো উপলব্ধ
535 নাম : নিলিমা রায় স্বামীর নাম: খোকন রায় বাড়ির নং : N00193 বয়স : 36 লিঙ্গ : মহিলা	ZMJ1987403 ফটো উপলব্ধ	536 নাম : অপু রায় পিতার নাম: হীরেশ্বর রায় বাড়ির নং : n0103 বয়স : 37 লিঙ্গ : পুরুষ	ZMJ0239541 ফটো উপলব্ধ	537 নাম : পদ্মনি রায় স্বামীর নাম: ভবেন রায় বাড়ির নং : n0139 বয়স : 37 লিঙ্গ : মহিলা	ZMJ1671577 ফটো উপলব্ধ
538 নাম : ভলিন্দ্র নাথ রায় পিতার নাম: বুচা রায় বাড়ির নং : n0091 বয়স : 53 লিঙ্গ : পুরুষ	ZMJ2304954 ফটো উপলব্ধ	539 নাম : নিরুপম রায় পিতার নাম: ভলিন্দ্র নাথ রায় বাড়ির নং : 00 বয়স : 23 লিঙ্গ : পুরুষ	ZMJ2687192 ফটো উপলব্ধ	540 নাম : অনিমেষ রায় পিতার নাম: রমেশ রায় বাড়ির নং : n0191 বয়স : 26 লিঙ্গ : পুরুষ	ZMJ2052512 ফটো উপলব্ধ



বিধানসভা নির্বাচনক্ষেত্রের নং, নাম : 16-ময়নাগুড়ি
ভাগ নং, নাম : 1-মল্লিকেরবাড়ী,ঝরের,ফলিনেরবাড়ী,বদরিকরডাঙ্গা,

541 নাম : রিক্তু রায় স্বামীর নাম: উদাস রায় বাড়ির নং : n0221 বয়স : 34 লিঙ্গ : মহিলা	ZMJ1439785 ফটো উপলব্ধ	542 নাম : কেতু রায় পিতার নাম: যোগেন রায় বাড়ির নং : n0203 বয়স : 71 লিঙ্গ : পুরুষ	ZMJ2306124 ফটো উপলব্ধ	543 নাম : মনিকা রায় স্বামীর নাম: ধনেশ্বর রায় বাড়ির নং : n0348 বয়স : 26 লিঙ্গ : মহিলা	ZMJ2052470 ফটো উপলব্ধ
544 নাম : কিরণবালা রায় পিতার নাম: ভবেন্দ্র রায় বাড়ির নং : n0096 বয়স : 63 লিঙ্গ : মহিলা	ZMJ2315612 ফটো উপলব্ধ	545 নাম : সঞ্জয় রায় পিতার নাম: গোপাল রায় বাড়ির নং : এন0140 বয়স : 21 লিঙ্গ : পুরুষ	ZMJ2607406 ফটো উপলব্ধ	546 নাম : বিমল রায় পিতার নাম: বিশাক্ষ রায় বাড়ির নং : n0105 বয়স : 60 লিঙ্গ : পুরুষ	ZMJ2322493 ফটো উপলব্ধ
547 নাম : অলক রায় পিতার নাম: গৌরকান্ত রায় বাড়ির নং : n0075 বয়স : 28 লিঙ্গ : পুরুষ	ZMJ1987155 ফটো উপলব্ধ	548 নাম : রতন রায় পিতার নাম: সুভাষ রায় বাড়ির নং : এন030 বয়স : 22 লিঙ্গ : পুরুষ	ZMJ2651222 ফটো উপলব্ধ	549 নাম : বিপুল রায় পিতার নাম: প্রভাত রায় বাড়ির নং : n0124 বয়স : 35 লিঙ্গ : পুরুষ	ZMJ1243039 ফটো উপলব্ধ
550 নাম : খগেন রায় পিতার নাম: বাসুনিয়া রায় বাড়ির নং : n0197 বয়স : 59 লিঙ্গ : পুরুষ	ZMJ2322196 ফটো উপলব্ধ	551 নাম : অনুপম রায় পিতার নাম: বিশ্বনাথ রায় বাড়ির নং : n0111 বয়স : 28 লিঙ্গ : পুরুষ	ZMJ1875251 ফটো উপলব্ধ	552 নাম : মাধবী রায় স্বামীর নাম: আশীষ রায় বাড়ির নং : n0071 বয়স : 50 লিঙ্গ : মহিলা	CGT2412039 ফটো উপলব্ধ
553 নাম : মহেশ রায় পিতার নাম: সুরেশ রায় বাড়ির নং : n0066 বয়স : 37 লিঙ্গ : পুরুষ	ZMJ0240622 ফটো উপলব্ধ	554 নাম : বিশ্বনাথ রায় পিতার নাম: বুধা রায় বাড়ির নং : n0209 বয়স : 44 লিঙ্গ : পুরুষ	CGT2413151 ফটো উপলব্ধ	555 নাম : বিকাশ রায় পিতার নাম: বিশেশ্বর রায় বাড়ির নং : n0128 বয়স : 37 লিঙ্গ : পুরুষ	CGT2647774 ফটো উপলব্ধ
556 নাম : রবি রায় পিতার নাম: তারিনী মোহন রায় বাড়ির নং : 201 বয়স : 42 লিঙ্গ : পুরুষ	CGT2723773 ফটো উপলব্ধ	557 নাম : অলোক রায় পিতার নাম: রবি রায় বাড়ির নং : 00 বয়স : 20 লিঙ্গ : পুরুষ	ZMJ2686335 ফটো উপলব্ধ	558 নাম : হরেন রায় পিতার নাম: অনন্ত রায় বাড়ির নং : n0201 বয়স : 27 লিঙ্গ : পুরুষ	ZMJ1987163 ফটো উপলব্ধ
559 নাম : মাস্পী রায় পিতার নাম: সুশীল রায় বাড়ির নং : এন0200 বয়স : 27 লিঙ্গ : মহিলা	ZMJ1973429 ফটো উপলব্ধ	560 নাম : রবি চন্দ্র রায় পিতার নাম: বিমল রায় বাড়ির নং : n0251 বয়স : 41 লিঙ্গ : পুরুষ	CGT2412542 ফটো উপলব্ধ	561 নাম : হারাধন রায় পিতার নাম: জানকীনাথ রায় বাড়ির নং : n0119 বয়স : 72 লিঙ্গ : পুরুষ	ZMJ2285294 ফটো উপলব্ধ
562 নাম : মনোজ কুমার রায় পিতার নাম: প্রতাপ রায় বাড়ির নং : n0125 বয়স : 35 লিঙ্গ : পুরুষ	ZMJ1243005 ফটো উপলব্ধ	563 নাম : রীতা রায় স্বামীর নাম: ঈশ্বর চন্দ্র রায় বাড়ির নং : এন0153 বয়স : 24 লিঙ্গ : মহিলা	ZMJ2526085 ফটো উপলব্ধ	564 নাম : ববিতা রায় স্বামীর নাম: বিভাষ চন্দ্র রায় বাড়ির নং : n0302 বয়স : 46 লিঙ্গ : মহিলা	CGT1300060 ফটো উপলব্ধ
565 নাম : লক্ষ্মী রায় স্বামীর নাম: সঞ্জীত রায় বাড়ির নং : এন0064 বয়স : 25 লিঙ্গ : মহিলা	ZMJ2128007 ফটো উপলব্ধ	566 নাম : তাপসী রায় স্বামীর নাম: বাবলু রায় বাড়ির নং : n0147 বয়স : 45 লিঙ্গ : মহিলা	CGT2221596 ফটো উপলব্ধ	567 নাম : পরেশ চন্দ্র রায় পিতার নাম: নিত্যানন্দ রায় বাড়ির নং : n0111 বয়স : 56 লিঙ্গ : পুরুষ	ZMJ2330769 ফটো উপলব্ধ
568 নাম : ধনবালা রায় পিতার নাম: সুরেন রায় বাড়ির নং : বোলবাড়ি বয়স : 27 লিঙ্গ : মহিলা	ZMJ2057404 ফটো উপলব্ধ	569 নাম : দুলাল রায় পিতার নাম: সুরেন রায় বাড়ির নং : N0094 বয়স : 53 লিঙ্গ : পুরুষ	CGT0834101 ফটো উপলব্ধ	570 নাম : চন্দ্রিকা রায় স্বামীর নাম: উমানন্দ রায় বাড়ির নং : N00 বয়স : 35 লিঙ্গ : মহিলা	NHF1150948 ফটো উপলব্ধ



বিধানসভা নির্বাচনক্ষেত্রের নং, নাম : 16-ময়নাগুড়ি
ভাগ নং, নাম : 1-মল্লিকেরবাড়ী,ঝরের,ফলিনেরবাড়ী,বদরিকরডাঙ্গা,

571	WB/03/019/486423	ফটো উপলব্ধ	572	CGT2412419	ফটো উপলব্ধ	573	CGT2723674	ফটো উপলব্ধ
নাম : জয়ন্তী রায় স্বামীর নাম: শুকু রায় বাড়ির নং : n0150 বয়স : 61 লিঙ্গ : মহিলা			নাম : ঝড় রায় পিতার নাম: নিরেন রায় বাড়ির নং : n0245 বয়স : 44 লিঙ্গ : পুরুষ			নাম : মানিক রায় পিতার নাম: বনমালী রায় বাড়ির নং : 233 বয়স : 37 লিঙ্গ : পুরুষ		
574	ZMJ1540665	ফটো উপলব্ধ	575	ZMJ1439587	ফটো উপলব্ধ	576	CGT2724250	ফটো উপলব্ধ
নাম : জয়ন্তী রায় স্বামীর নাম: বিশ্বনাথ রায় বাড়ির নং : n0270 বয়স : 33 লিঙ্গ : মহিলা			নাম : সৃজিত সরকার পিতার নাম: দুলাল সরকার বাড়ির নং : n0213 বয়স : 33 লিঙ্গ : পুরুষ			নাম : শান্তি রায় স্বামীর নাম: মহেশ রায় বাড়ির নং : 152 বয়স : 47 লিঙ্গ : মহিলা		
577	ZMJ2026615	ফটো উপলব্ধ	578	ZMJ1789528	ফটো উপলব্ধ	579	ZMJ1459346	ফটো উপলব্ধ
নাম : লিম্পা রায় পিতার নাম: ধনেশ্বর রায় বাড়ির নং : n0122 বয়স : 27 লিঙ্গ : মহিলা			নাম : সান্তনা রায় স্বামীর নাম: রঞ্জিত রায় বাড়ির নং : এন0292 বয়স : 29 লিঙ্গ : মহিলা			নাম : অনিতা রায় স্বামীর নাম: বিশু রায় বাড়ির নং : n0286 বয়স : 33 লিঙ্গ : মহিলা		
580	WB/03/019/486612	ফটো উপলব্ধ	581	ZMJ1540699	ফটো উপলব্ধ	582	WB/03/019/486822	ফটো উপলব্ধ
নাম : প্রবীর রায় পিতার নাম: নীলকান্ত রায় বাড়ির নং : n0109 বয়স : 55 লিঙ্গ : পুরুষ			নাম : সবিতা রায় স্বামীর নাম: কাঞ্চন কুমার রায় বাড়ির নং : n0108 বয়স : 34 লিঙ্গ : মহিলা			নাম : বাসন্তী রায় স্বামীর নাম: সরেন রায় বাড়ির নং : n0081 বয়স : 59 লিঙ্গ : মহিলা		
583	ZMJ0238394	ফটো উপলব্ধ	584	ZMJ2290401	ফটো উপলব্ধ	585	CGT2723732	ফটো উপলব্ধ
নাম : রতিকান্ত রায় পিতার নাম: প্রমথ রায় বাড়ির নং : n0080 বয়স : 40 লিঙ্গ : পুরুষ			নাম : বিমলা রায় পিতার নাম: সুরেন রয় বাড়ির নং : n0094 বয়স : 67 লিঙ্গ : মহিলা			নাম : লতিকা রায় স্বামীর নাম: মানিক রায় বাড়ির নং : 315 বয়স : 39 লিঙ্গ : মহিলা		
586	ZMJ0240911	ফটো উপলব্ধ	587	ZMJ0239269	ফটো উপলব্ধ	588	ZMJ1153147	ফটো উপলব্ধ
নাম : কালিকান্ত রায় পিতার নাম: রমেশ চন্দ্র রায় বাড়ির নং : n0060 বয়স : 37 লিঙ্গ : পুরুষ			নাম : কৃষ্ণ রায় পিতার নাম: দেবেন্দ্র রায় বাড়ির নং : n0209 বয়স : 43 লিঙ্গ : পুরুষ			নাম : চন্দন রায় পিতার নাম: কেতু রায় বাড়ির নং : n0203 বয়স : 35 লিঙ্গ : পুরুষ		
589	WB/03/019/486022	ফটো উপলব্ধ	590	ZMJ2304012	ফটো উপলব্ধ	591	ZMJ2483667	ফটো উপলব্ধ
নাম : দীনবালা রায় স্বামীর নাম: শ্যামসুন্দর রায় বাড়ির নং : n0074 বয়স : 78 লিঙ্গ : মহিলা			নাম : ঝাকালী রায় স্বামীর নাম: শুকারু রায় বাড়ির নং : n0151 বয়স : 75 লিঙ্গ : মহিলা			নাম : মন্ডি রায় পিতার নাম: পুতুল রায় বাড়ির নং : এন0076 বয়স : 23 লিঙ্গ : মহিলা		
592	ZMJ1987379	ফটো উপলব্ধ	593	CGT1277144	ফটো উপলব্ধ	594	CGT2221158	ফটো উপলব্ধ
নাম : সাধনা রায় পিতার নাম: রবিন রায় বাড়ির নং : N0093 বয়স : 28 লিঙ্গ : মহিলা			নাম : চঞ্চলা রায় স্বামীর নাম: রবিন রায় বাড়ির নং : n0186 বয়স : 57 লিঙ্গ : মহিলা			নাম : অনিমা রায় স্বামীর নাম: অমূল্য রায় বাড়ির নং : n0185 বয়স : 43 লিঙ্গ : মহিলা		
595	WB/03/019/486359	ফটো উপলব্ধ	596	ZMJ2373124	ফটো উপলব্ধ	597	ZMJ1540657	ফটো উপলব্ধ
নাম : মনোরঞ্জন রায় পিতার নাম: তপিন্দ্রনাথ রায় বাড়ির নং : n0308 বয়স : 55 লিঙ্গ : পুরুষ			নাম : জয়ন্ত রায় পিতার নাম: বীরেন রায় বাড়ির নং : N0146 বয়স : 24 লিঙ্গ : পুরুষ			নাম : প্রমিলা রায় স্বামীর নাম: সুভাষ রায় বাড়ির নং : n0048 বয়স : 35 লিঙ্গ : মহিলা		
598	WB/03/019/486804	ফটো উপলব্ধ	599	WB/03/019/486305	ফটো উপলব্ধ	600	WB/03/019/486509	ফটো উপলব্ধ
নাম : কলিন রায় পিতার নাম: দেবারু রায় বাড়ির নং : n0048 বয়স : 68 লিঙ্গ : পুরুষ			নাম : চণ্ডালা রায় স্বামীর নাম: কেতু রায় বাড়ির নং : n0203 বয়স : 63 লিঙ্গ : মহিলা			নাম : হরিশ্রীয়া রায় স্বামীর নাম: সারদা রায় বাড়ির নং : n0104 বয়স : 56 লিঙ্গ : মহিলা		



বিধানসভা নির্বাচনক্ষেত্রের নং, নাম : 16-ময়নাগুড়ি
ভাগ নং, নাম : 1-মল্লিকেরবাড়ী,ঝরের,ফলিনেরবাড়ী,বদরিকরডাঙ্গা,

601 নাম : ভলেন রায় পিতার নাম: কালাচি রায় বাড়ির নং : n0142 বয়স : 51 লিঙ্গ : পুরুষ	CGT1276963 ফটো উপলব্ধ	602 নাম : স্বপ্না রায় স্বামীর নাম: রতি কান্ত রায় বাড়ির নং : n0080 বয়স : 38 লিঙ্গ : মহিলা	ZMJ0238402 ফটো উপলব্ধ	603 নাম : দেবারু রায় অন্যান্য: আশিবালা রায় বাড়ির নং : এন0121 বয়স : 78 লিঙ্গ : পুরুষ	ZMJ2688554 ফটো উপলব্ধ
604 নাম : অশোক রায় পিতার নাম: দেবারু রায় বাড়ির নং : এন0121 বয়স : 24 লিঙ্গ : পুরুষ	ZMJ2474195 ফটো উপলব্ধ	605 নাম : শুভ রায় পিতার নাম: নরেশ রায় বাড়ির নং : এন0102 বয়স : 26 লিঙ্গ : পুরুষ	ZMJ2481141 ফটো উপলব্ধ	606 নাম : সাবলু রায় পিতার নাম: জীতেন্দ্রনাথ রায় বাড়ির নং : n0147 বয়স : 51 লিঙ্গ : পুরুষ	WB/03/019/486258 ফটো উপলব্ধ
607 নাম : অঞ্জলী রায় স্বামীর নাম: নরেশ রায় বাড়ির নং : n0145 বয়স : 49 লিঙ্গ : মহিলা	WB/03/019/309098 ফটো উপলব্ধ	608 নাম : অবলা রায় স্বামীর নাম: পৈসাজু রায় বাড়ির নং : n0144 বয়স : 69 লিঙ্গ : মহিলা	WB/03/019/486451 ফটো উপলব্ধ	609 নাম : পৈসাজু রায় পিতার নাম: নেবু রায় বাড়ির নং : n0144 বয়স : 75 লিঙ্গ : পুরুষ	WB/03/019/486894 ফটো উপলব্ধ
610 নাম : মায়া রায় স্বামীর নাম: সুরেশ রায় বাড়ির নং : n0191 বয়স : 57 লিঙ্গ : মহিলা	ZMJ2299972 ফটো উপলব্ধ	611 নাম : শ্রীকান্ত রায় পিতার নাম: নবকান্ত রায় বাড়ির নং : n0196 বয়স : 78 লিঙ্গ : পুরুষ	WB/03/019/486027 ফটো উপলব্ধ	612 নাম : উমানন্দ রায় পিতার নাম: রতন রায় বাড়ির নং : n0199 বয়স : 38 লিঙ্গ : পুরুষ	CGT2505170 ফটো উপলব্ধ
613 নাম : সপেকা রায় স্বামীর নাম: সুমেশ চন্দ্র রায় বাড়ির নং : n0070 বয়স : 51 লিঙ্গ : মহিলা	ZMJ2322535 ফটো উপলব্ধ	614 নাম : প্রতিমা রায় স্বামীর নাম: বিশ্বেশ্বর রায় বাড়ির নং : n0128 বয়স : 57 লিঙ্গ : মহিলা	ZMJ2313799 ফটো উপলব্ধ	615 নাম : সমীর রায় পিতার নাম: দীনেশ রায় বাড়ির নং : এন0054 বয়স : 25 লিঙ্গ : পুরুষ	ZMJ2482206 ফটো উপলব্ধ
616 নাম : ধনেশ্বর রায় পিতার নাম: অশ্বিনী রায় বাড়ির নং : n0352 বয়স : 28 লিঙ্গ : পুরুষ	ZMJ1873207 ফটো উপলব্ধ	617 নাম : মৌসোনা রায় পিতার নাম: গোপাল রায় বাড়ির নং : এন0197 বয়স : 21 লিঙ্গ : মহিলা	ZMJ2637320 ফটো উপলব্ধ	618 নাম : রত্না রায় স্বামীর নাম: কাশিনাথ রায় বাড়ির নং : n0130 বয়স : 30 লিঙ্গ : মহিলা	ZMJ1875111 ফটো উপলব্ধ
619 নাম : দেবী রায় পিতার নাম: চন্দ্রদেব রায় বাড়ির নং : এন0075 বয়স : 30 লিঙ্গ : মহিলা	ZMJ1666213 ফটো উপলব্ধ	620 নাম : শঙ্কর রায় পিতার নাম: সজেন রায় বাড়ির নং : N0197 বয়স : 25 লিঙ্গ : পুরুষ	ZMJ2372639 ফটো উপলব্ধ	621 নাম : মনোরঞ্জন রায় পিতার নাম: রমেশচন্দ্র রায় বাড়ির নং : n0110 বয়স : 73 লিঙ্গ : পুরুষ	WB/03/019/486545 ফটো উপলব্ধ
622 নাম : দীপিকা রায় পিতার নাম: বিশ্বেশ্বর রায় বাড়ির নং : n0128 বয়স : 33 লিঙ্গ : মহিলা	ZMJ1540681 ফটো উপলব্ধ	623 নাম : দুলাল রায় পিতার নাম: হেরু রায় বাড়ির নং : n0126 বয়স : 33 লিঙ্গ : পুরুষ	ZMJ1368604 ফটো উপলব্ধ	624 নাম : ভীষ্মদেব রায় মায়ের নাম: সদরী রায় বাড়ির নং : n0126 বয়স : 39 লিঙ্গ : পুরুষ	ZMJ1439686 ফটো উপলব্ধ
625 নাম : রাধিকা রায় স্বামীর নাম: বিপ্লব রায় বাড়ির নং : এন0126 বয়স : 28 লিঙ্গ : মহিলা	ZMJ2689586 ফটো উপলব্ধ	626 নাম : অনিতা রায় পিতার নাম: প্রতাপ রায় বাড়ির নং : n0125 বয়স : 30 লিঙ্গ : মহিলা	ZMJ1671718 ফটো উপলব্ধ	627 নাম : ধরিত্রী রায় স্বামীর নাম: জয়ন্ত রায় বাড়ির নং : n0186 বয়স : 35 লিঙ্গ : মহিলা	ZMJ1242924 ফটো উপলব্ধ
628 নাম : হিরালাল রায় পিতার নাম: মতিলাল রায় বাড়ির নং : n0185 বয়স : 45 লিঙ্গ : পুরুষ	CGT2411981 ফটো উপলব্ধ	629 নাম : ধূলশ্রী রায় স্বামীর নাম: শিবেন রায় বাড়ির নং : n0116 বয়স : 93 লিঙ্গ : মহিলা	WB/03/019/486667 ফটো উপলব্ধ	630 নাম : প্রতিমা রায় পিতার নাম: খগেন রায় বাড়ির নং : N0278 বয়স : 37 লিঙ্গ : মহিলা	ZMJ2372415 ফটো উপলব্ধ



বিধানসভা নির্বাচনক্ষেত্রের নং, নাম : 16-ময়নাগুড়ি
ভাগ নং, নাম : 1-মল্লিকেরবাড়ী,ঝরের,ফলিনেরবাড়ী,বদরিকরডাঙ্গা,

631 নাম : কাশীনাথ রায় পিতার নাম: নরেশ রায় বাড়ির নং : n0130 বয়স : 36 লিঙ্গ : পুরুষ	ZMJ1243047 ফটো উপলব্ধ	632 নাম : রনজিৎ রায় মায়ের নাম: ভারতী রায় বাড়ির নং : এন0130 বয়স : 29 লিঙ্গ : পুরুষ	ZMJ2689826 ফটো উপলব্ধ	633 নাম : দীলিপ কুমার রায় পিতার নাম: তারিনীমোহন রায় বাড়ির নং : n0098 বয়স : 54 লিঙ্গ : পুরুষ	WB/03/019/486413 ফটো উপলব্ধ
634 নাম : মিলন রায় পিতার নাম: লালচন রায় বাড়ির নং : N0165 বয়স : 27 লিঙ্গ : পুরুষ	ZMJ1987205 ফটো উপলব্ধ	635 নাম : দিপু রায় পিতার নাম: দুলাল রায় বাড়ির নং : N0094 বয়স : 24 লিঙ্গ : পুরুষ	ZMJ2372456 ফটো উপলব্ধ	636 নাম : দয়াল রায় পিতার নাম: মহেশ রায় বাড়ির নং : N0051 বয়স : 24 লিঙ্গ : পুরুষ	ZMJ2372449 ফটো উপলব্ধ
637 নাম : পূর্ণিমা রায় স্বামীর নাম: বিন্দু রায় বাড়ির নং : n0205 বয়স : 38 লিঙ্গ : মহিলা	CGT2647725 ফটো উপলব্ধ	638 নাম : আমাতী রায় স্বামীর নাম: বিপিন রায় বাড়ির নং : n0201 বয়স : 57 লিঙ্গ : মহিলা	WB/03/019/486523 ফটো উপলব্ধ	639 নাম : নীলাম রায় পিতার নাম: নুকু রায় বাড়ির নং : n0102 বয়স : 61 লিঙ্গ : পুরুষ	WB/03/019/486582 ফটো উপলব্ধ
640 নাম : তাপস রায় পিতার নাম: সদানন্দ রায় বাড়ির নং : N0108 বয়স : 27 লিঙ্গ : পুরুষ	ZMJ1987361 ফটো উপলব্ধ	641 নাম : প্রতুলচন্দ্র রায় পিতার নাম: প্রবীর রায় বাড়ির নং : n0192 বয়স : 51 লিঙ্গ : পুরুষ	WB/03/019/486064 ফটো উপলব্ধ	642 নাম : উদন্তি রায় স্বামীর নাম: গোবিন্দ রায় বাড়ির নং : n0140 বয়স : 35 লিঙ্গ : মহিলা	ZMJ1671585 ফটো উপলব্ধ
643 নাম : মোনা রয় বর্মন স্বামীর নাম: ধীরাজ চন্দ্র রায় বাড়ির নং : এন0070 বয়স : 28 লিঙ্গ : মহিলা	ZMJ2483428 ফটো উপলব্ধ	644 নাম : হরোরাম রায় পিতার নাম: অসীম সাধন রায় বাড়ির নং : n0122 বয়স : 31 লিঙ্গ : পুরুষ	ZMJ1671817 ফটো উপলব্ধ	645 নাম : সাবিত্রী রায় স্বামীর নাম: লালচন রায় বাড়ির নং : n0165 বয়স : 53 লিঙ্গ : মহিলা	WB/03/019/486827 ফটো উপলব্ধ
646 নাম : লালচন রায় পিতার নাম: মধুসূদন রায় বাড়ির নং : n0165 বয়স : 60 লিঙ্গ : পুরুষ	WB/03/019/486162 ফটো উপলব্ধ	647 নাম : আরতী রায় স্বামীর নাম: খগেন রায় বাড়ির নং : n0197 বয়স : 47 লিঙ্গ : মহিলা	CGT1277151 ফটো উপলব্ধ	648 নাম : প্রতিমা রায় স্বামীর নাম: কৈলাশ রায় বাড়ির নং : এন0085 বয়স : 40 লিঙ্গ : মহিলা	ZMJ2128072 ফটো উপলব্ধ
649 নাম : শর্মিলা রায় স্বামীর নাম: প্রসাদ রায় বাড়ির নং : n0062 বয়স : 61 লিঙ্গ : মহিলা	WB/03/019/486554 ফটো উপলব্ধ	650 নাম : প্রাসাদ রায় পিতার নাম: কাঁচু রায় বাড়ির নং : n0062 বয়স : 76 লিঙ্গ : পুরুষ	WB/03/019/486606 ফটো উপলব্ধ	651 নাম : সবিতা রায় স্বামীর নাম: হরিদাস রায় বাড়ির নং : n0077 বয়স : 36 লিঙ্গ : মহিলা	ZMJ1671650 ফটো উপলব্ধ
#2 652 নাম : বীনা রায় স্বামীর নাম: হরকান্ত রায় বাড়ির নং : n0076 বয়স : 59 লিঙ্গ : মহিলা	ZMJ2821619 ফটো উপলব্ধ	653 নাম : তপন রায় পিতার নাম: গৌড়কান্ত রায় বাড়ির নং : n0075 বয়স : 32 লিঙ্গ : পুরুষ	ZMJ1540822 ফটো উপলব্ধ	654 নাম : মনকান্ত রায় পিতার নাম: শ্যামসুন্দর রায় বাড়ির নং : n0074 বয়স : 61 লিঙ্গ : পুরুষ	WB/03/019/486817 ফটো উপলব্ধ
655 নাম : অলোকা রায় স্বামীর নাম: দুলাল রায় বাড়ির নং : এন0094 বয়স : 38 লিঙ্গ : মহিলা	ZMJ2526150 ফটো উপলব্ধ	656 নাম : অলোকা রায় পিতার নাম: কলিন রায় বাড়ির নং : n0093 বয়স : 36 লিঙ্গ : পুরুষ	ZMJ1243161 ফটো উপলব্ধ	657 নাম : বিশুজিত রায় পিতার নাম: সদানন্দ রায় বাড়ির নং : n0108 বয়স : 36 লিঙ্গ : পুরুষ	ZMJ0238345 ফটো উপলব্ধ
658 নাম : উৎপল রায় পিতার নাম: সুধীর রায় বাড়ির নং : n0090 বয়স : 33 লিঙ্গ : পুরুষ	ZMJ1439470 ফটো উপলব্ধ	659 নাম : যষ্টীধর রায় পিতার নাম: সুধীর রায় বাড়ির নং : n0090 বয়স : 36 লিঙ্গ : পুরুষ	ZMJ1153261 ফটো উপলব্ধ	660 নাম : সরস্বতী রায় স্বামীর নাম: সুধীর রায় বাড়ির নং : n0210 বয়স : 58 লিঙ্গ : মহিলা	ZMJ2313260 ফটো উপলব্ধ



বিধানসভা নির্বাচনক্ষেত্রের নং, নাম : 16-ময়নাগুড়ি
ভাগ নং, নাম : 1-মল্লিকেরবাড়ী,ঝরের,ফলিনেরবাড়ী,বদরিকরডাঙ্গা,

661	WB/03/019/486820	ফটো উপলব্ধ	662	CGT2167773	ফটো উপলব্ধ	663	ZMJ1540871	ফটো উপলব্ধ
নাম : কালিকুমার রায় পিতার নাম: তরনীকান্ত রায় বাড়ির নং : n0082 বয়স : 66 লিঙ্গ : পুরুষ			নাম : অমল রায় পিতার নাম: মঙ্গলাকান্ত রায় বাড়ির নং : n0078 বয়স : 42 লিঙ্গ : পুরুষ			নাম : উত্তম রায় পিতার নাম: কালিপদ রায় বাড়ির নং : n0116 বয়স : 34 লিঙ্গ : পুরুষ		
664	ZMJ1671734	ফটো উপলব্ধ	665	ZMJ2469724	ফটো উপলব্ধ	666	ZMJ1987288	ফটো উপলব্ধ
নাম : মিঠু রায় পিতার নাম: নবানু রায় বাড়ির নং : n0085 বয়স : 48 লিঙ্গ : পুরুষ			নাম : প্রদীপ রায় মায়ের নাম: সূ্যমনী রায় বাড়ির নং : এন0099 বয়স : 52 লিঙ্গ : পুরুষ			নাম : সঞ্জয় রায় পিতার নাম: বিশুজিৎ রায় বাড়ির নং : N0195 বয়স : 30 লিঙ্গ : পুরুষ		
667	ZMJ1987270	ফটো উপলব্ধ	668	ZMJ1540806	ফটো উপলব্ধ	669	ZMJ2128189	ফটো উপলব্ধ
নাম : রাজেশ্বর রায় পিতার নাম: নরেশ্বর রায় বাড়ির নং : N00142 বয়স : 28 লিঙ্গ : পুরুষ			নাম : লক্ষ্মণ রায় পিতার নাম: জ্যোতিষ চন্দ্র রায় বাড়ির নং : n0186 বয়স : 32 লিঙ্গ : পুরুষ			নাম : সঞ্জয় রায় পিতার নাম: শংকর রায় বাড়ির নং : এন0149 বয়স : 25 লিঙ্গ : পুরুষ		
670	ZMJ2052389	ফটো উপলব্ধ	671	ZMJ1878149	ফটো উপলব্ধ	672	ZMJ2637304	ফটো উপলব্ধ
নাম : বিউটি রায় স্বামীর নাম: শংকর রায় বাড়ির নং : n0149 বয়স : 43 লিঙ্গ : মহিলা			নাম : হিমালী রায় পিতার নাম: ভূগোল রায় বাড়ির নং : এন0056 বয়স : 28 লিঙ্গ : মহিলা			নাম : মনোজ রায় পিতার নাম: নরেশ্বর আর বাড়ির নং : এন0102 বয়স : 23 লিঙ্গ : পুরুষ		
673	CGT2647782	ফটো উপলব্ধ	674	ZMJ2465680	ফটো উপলব্ধ	675	ZMJ2483626	ফটো উপলব্ধ
নাম : তরুণ রায় পিতার নাম: নরেশ্বর রায় বাড়ির নং : n0186 বয়স : 37 লিঙ্গ : পুরুষ			নাম : বিপ্লব রায় পিতার নাম: সানু রায় বাড়ির নং : এন0055 বয়স : 24 লিঙ্গ : পুরুষ			নাম : হিমালী রায় পিতার নাম: কৈলাশ রায় বাড়ির নং : এন0085 বয়স : 23 লিঙ্গ : মহিলা		
676	CGT2221687	ফটো উপলব্ধ	677	ZMJ1439918	ফটো উপলব্ধ	678	ZMJ2321636	ফটো উপলব্ধ
নাম : হরিপদ রায় পিতার নাম: সুরেশ্বর রায় বাড়ির নং : n0191 বয়স : 41 লিঙ্গ : পুরুষ			নাম : অমল রায় মায়ের নাম: আমাতী রায় বাড়ির নং : n0201 বয়স : 43 লিঙ্গ : পুরুষ			নাম : ভাগ্য ধর রায় পিতার নাম: সুরেন্দ্র নাথ রায় বাড়ির নং : n0072 বয়স : 68 লিঙ্গ : পুরুষ		
679	WB/03/019/486890	ফটো উপলব্ধ	680	ZMJ1791771	ফটো উপলব্ধ	681	ZMJ1671809	ফটো উপলব্ধ
নাম : অমল্য রায় পিতার নাম: মতীলাল রায় বাড়ির নং : n0185 বয়স : 53 লিঙ্গ : পুরুষ			নাম : অলোক রায় পিতার নাম: প্রফুল্ল রায় বাড়ির নং : n0185 বয়স : 31 লিঙ্গ : পুরুষ			নাম : বিশুজীৎ রায় পিতার নাম: হারাধন রায় বাড়ির নং : n0119 বয়স : 30 লিঙ্গ : পুরুষ		
682	WB/03/019/486810	ফটো উপলব্ধ	683	ZMJ2685873	ফটো উপলব্ধ	684	CGT2413094	ফটো উপলব্ধ
নাম : নীরেন রায় পিতার নাম: সুরেশ্বর রায় বাড়ির নং : n0053 বয়স : 57 লিঙ্গ : পুরুষ			নাম : বিপ্লব রায় পিতার নাম: নীরেন রায় বাড়ির নং : এন0053 বয়স : 20 লিঙ্গ : পুরুষ			নাম : বাপি রায় পিতার নাম: সুরেশ্বর রায় বাড়ির নং : n0047 বয়স : 39 লিঙ্গ : পুরুষ		
685	ZMJ2483782	ফটো উপলব্ধ	686	CGT2412013	ফটো উপলব্ধ	687	WB/03/019/486831	ফটো উপলব্ধ
নাম : মুনমুন রায় পিতার নাম: পুতুল রায় বাড়ির নং : এন0076 বয়স : 23 লিঙ্গ : মহিলা			নাম : কাঞ্চন কুমার রায় পিতার নাম: অমল্য রতন রায় বাড়ির নং : n0108 বয়স : 43 লিঙ্গ : পুরুষ			নাম : দীনবালী রায় স্বামীর নাম: কলিন্দ্র রায় বাড়ির নং : n0093 বয়স : 51 লিঙ্গ : মহিলা		
688	ZMJ1243062	ফটো উপলব্ধ	689	ZMJ2315869	ফটো উপলব্ধ	690	ZMJ2072635	ফটো উপলব্ধ
নাম : লতিকা রায় স্বামীর নাম: বিষ্ণু রায় বাড়ির নং : n0209 বয়স : 37 লিঙ্গ : মহিলা			নাম : পরেশ চন্দ্র রায় পিতার নাম: খানেশ্বর রায় বাড়ির নং : এন0071 বয়স : 51 লিঙ্গ : পুরুষ			নাম : বনশ্রী রায় পিতার নাম: দীননাথ রায় বাড়ির নং : এন0203 বয়স : 26 লিঙ্গ : মহিলা		



বিধানসভা নির্বাচনক্ষেত্রের নং, নাম : 16-ময়নাগুড়ি
ভাগ নং, নাম : 1-মল্লিকেরবাড়ী,ঝরের,ফলিনেরবাড়ী,বদরিকরডাঙ্গা,

691 নাম : শিবম রায় পিতার নাম: পরেশ চন্দ্র রায় বাড়ির নং : এন0071 বয়স : 20 লিঙ্গ : পুরুষ	ZMJ2691673 ফটো উপলব্ধ	692 নাম : সোনলী রায় স্বামীর নাম: বিপ্লব রায় বাড়ির নং : এন0071 বয়স : 20 লিঙ্গ : মহিলা	ZMJ2723518 ফটো উপলব্ধ	693 নাম : সরেন রায় পিতার নাম: ভবেন্দ্র রায় বাড়ির নং : n0081 বয়স : 67 লিঙ্গ : পুরুষ	WB/03/019/486821 ফটো উপলব্ধ
694 নাম : অনুপমা রায় স্বামীর নাম: অমল্যরতন রায় বাড়ির নং : n0108 বয়স : 69 লিঙ্গ : মহিলা	WB/03/019/486412 ফটো উপলব্ধ	695 নাম : শৌর্য রায় পিতার নাম: শচীন রায় বাড়ির নং : n0140 বয়স : 39 লিঙ্গ : পুরুষ	ZMJ0241737 ফটো উপলব্ধ	696 নাম : শেফালী রায় স্বামীর নাম: সুভাষ রায় বাড়ির নং : n0347 বয়স : 34 লিঙ্গ : মহিলা	ZMJ2052421 ফটো উপলব্ধ
697 নাম : কাঞ্চন রায় পিতার নাম: সুজন রায় বাড়ির নং : n0122 বয়স : 27 লিঙ্গ : পুরুষ	ZMJ2052371 ফটো উপলব্ধ	698 নাম : সাবুরাম রায় পিতার নাম: টেপেরু রায় বাড়ির নং : n0146 বয়স : 50 লিঙ্গ : পুরুষ	WB/03/019/486196 ফটো উপলব্ধ	699 নাম : সুমিত্রা রায় স্বামীর নাম: গোপাল রায় বাড়ির নং : n0047 বয়স : 39 লিঙ্গ : মহিলা	ZMJ1791847 ফটো উপলব্ধ
700 নাম : চিত্তামন রায় পিতার নাম: সুরেন্দ্রনাথ রায় বাড়ির নং : n0153 বয়স : 59 লিঙ্গ : পুরুষ	WB/03/019/486277 ফটো উপলব্ধ	701 নাম : বাবলী রায় স্বামীর নাম: সুভাষ রায় বাড়ির নং : n0068 বয়স : 36 লিঙ্গ : মহিলা	ZMJ0241752 ফটো উপলব্ধ	702 নাম : বাবলু রায় পিতার নাম: জীতেন্দ্রনাথ রায় বাড়ির নং : n0147 বয়স : 56 লিঙ্গ : পুরুষ	WB/03/019/486275 ফটো উপলব্ধ
703 নাম : সঞ্জিত রায় পিতার নাম: সাবালু রায় বাড়ির নং : এস/ও-সাবালু রায় বয়স : 21 লিঙ্গ : পুরুষ	ZMJ2675247 ফটো উপলব্ধ	704 নাম : মৃত্যুঞ্জয় রায় পিতার নাম: বাবলু রায় বাড়ির নং : এন0147 বয়স : 21 লিঙ্গ : পুরুষ	ZMJ2689602 ফটো উপলব্ধ	705 নাম : অঞ্জলী রায় স্বামীর নাম: সুভাষ রায় বাড়ির নং : n0252 বয়স : 43 লিঙ্গ : মহিলা	CGT1277334 ফটো উপলব্ধ
706 নাম : শুক্ল রায় পিতার নাম: ধন্যমোহন রায় বাড়ির নং : n0150 বয়স : 67 লিঙ্গ : পুরুষ	WB/03/019/486613 ফটো উপলব্ধ	707 নাম : সুজন রায় স্বামীর নাম: জানকীনাথ রায় বাড়ির নং : n0122 বয়স : 61 লিঙ্গ : মহিলা	WB/03/019/486644 ফটো উপলব্ধ	708 নাম : প্রদীপ রায় পিতার নাম: গোড়াচাঁদ রায় বাড়ির নং : n0165 বয়স : 34 লিঙ্গ : পুরুষ	ZMJ1540848 ফটো উপলব্ধ
709 নাম : শ্যামা রায় স্বামীর নাম: তারাপদ রায় বাড়ির নং : n0196 বয়স : 41 লিঙ্গ : মহিলা	CGT2412674 ফটো উপলব্ধ	710 নাম : সাথি শর্মা পিতার নাম: খগেন শর্মা বাড়ির নং : এন0130 বয়স : 29 লিঙ্গ : মহিলা	SKW1982263 ফটো উপলব্ধ	711 নাম : ভাস্কর রায় পিতার নাম: তারাপদ রায় বাড়ির নং : এন0196 বয়স : 20 লিঙ্গ : পুরুষ	ZMJ2690204 ফটো উপলব্ধ
712 নাম : শুকেশ্বরী রায় স্বামীর নাম: রমেশচন্দ্র রায় বাড়ির নং : n0154 বয়স : 76 লিঙ্গ : মহিলা	WB/03/019/486319 ফটো উপলব্ধ	713 নাম : পবিত্র রায় পিতার নাম: সুপেন রায় বাড়ির নং : এন0150 বয়স : 21 লিঙ্গ : পুরুষ	ZMJ2686764 ফটো উপলব্ধ	714 নাম : দীপক রায় পিতার নাম: হরিকমল রায় বাড়ির নং : n0193 বয়স : 32 লিঙ্গ : পুরুষ	ZMJ1439538 ফটো উপলব্ধ
715 নাম : চিত্রা রায় পিতার নাম: বিষ্ণু মোহন রায় বাড়ির নং : n0084 বয়স : 28 লিঙ্গ : মহিলা	ZMJ1875079 ফটো উপলব্ধ	716 নাম : চৈতালী রায় স্বামীর নাম: প্রদীপ রায় বাড়ির নং : n0099 বয়স : 43 লিঙ্গ : মহিলা	CGT2412443 ফটো উপলব্ধ	717 নাম : মানিক চন্দ্র রায় পিতার নাম: গনেশ রায় বাড়ির নং : n0200 বয়স : 33 লিঙ্গ : পুরুষ	ZMJ1439629 ফটো উপলব্ধ
718 নাম : গোরা চাঁদ রায় পিতার নাম: মধুসূদন রায় বাড়ির নং : n0165 বয়স : 65 লিঙ্গ : পুরুষ	CGT0833590 ফটো উপলব্ধ	719 নাম : জ্যোৎস্না রায় পিতার নাম: ক্ষিতিশ রায় বাড়ির নং : n0202 বয়স : 34 লিঙ্গ : মহিলা	ZMJ1380666 ফটো উপলব্ধ	720 নাম : কামনা রায় স্বামীর নাম: বনমালী রায় বাড়ির নং : n0128 বয়স : 63 লিঙ্গ : মহিলা	WB/03/019/486530 ফটো উপলব্ধ



বিধানসভা নির্বাচনক্ষেত্রের নং, নাম : 16-ময়নাগুড়ি
ভাগ নং, নাম : 1-মল্লিকেরবাড়ী,ঝরের,ফলিনেরবাড়ী,বদরিকরডাঙ্গা,

721 নাম : সন্তনা রায় পিতার নাম: দীনেশ রায় বাড়ির নং : এন0054 বয়স : 26 লিঙ্গ : মহিলা	ZMJ2482248 ফটো উপলব্ধ	722 নাম : সুমিত্রা রায় স্বামীর নাম: পুতুল রায় বাড়ির নং : n0076 বয়স : 47 লিঙ্গ : মহিলা	CGT1278399 ফটো উপলব্ধ	723 নাম : সুকেবালা রায় স্বামীর নাম: সুধীর রায় বাড়ির নং : n0090 বয়স : 66 লিঙ্গ : মহিলা	WB/03/019/486323 ফটো উপলব্ধ
724 নাম : রীনা রায় স্বামীর নাম: শৈলেন্দ্র নাথ রায় বাড়ির নং : n0085 বয়স : 33 লিঙ্গ : মহিলা	ZMJ1791854 ফটো উপলব্ধ	725 নাম : চারুলতা রায় স্বামীর নাম: প্রবীর রায় বাড়ির নং : n0192 বয়স : 70 লিঙ্গ : মহিলা	ZMJ2299436 ফটো উপলব্ধ	726 নাম : ধুলেশ্বরী রায় স্বামীর নাম: ভজিম রায় বাড়ির নং : n0106 বয়স : 66 লিঙ্গ : মহিলা	ZMJ2313351 ফটো উপলব্ধ
727 নাম : বিমল রায় পিতার নাম: মঙ্গলাকান্ত রায় বাড়ির নং : n0078 বয়স : 51 লিঙ্গ : পুরুষ	CGT0834762 ফটো উপলব্ধ	728 নাম : জ্যোতিকা রায় স্বামীর নাম: দুলাল চন্দ্র রায় বাড়ির নং : 81 বয়স : 32 লিঙ্গ : মহিলা	ZMJ1791839 ফটো উপলব্ধ	729 নাম : সুমিত্রা রায় স্বামীর নাম: সুপেন রায় বাড়ির নং : N0150 বয়স : 42 লিঙ্গ : মহিলা	CGT2168409 ফটো উপলব্ধ
730 নাম : বলরাম রায় পিতার নাম: বেনাম রায় বাড়ির নং : n0200 বয়স : 30 লিঙ্গ : পুরুষ	ZMJ1875335 ফটো উপলব্ধ	731 নাম : টুকি রায় স্বামীর নাম: প্রদীপ রায় বাড়ির নং : 756 বয়স : 40 লিঙ্গ : মহিলা	CGT2723849 ফটো উপলব্ধ	732 নাম : কমলা রায় স্বামীর নাম: মনকান্ত রায় বাড়ির নং : n0074 বয়স : 56 লিঙ্গ : মহিলা	WB/03/019/486076 ফটো উপলব্ধ
733 নাম : ধনেশ রায় পিতার নাম: অতুল রায় বাড়ির নং : এন0074 বয়স : 20 লিঙ্গ : পুরুষ	ZMJ2685824 ফটো উপলব্ধ	734 নাম : নিশিবালা রায় স্বামীর নাম: শচীন্দ্রনাথ রায় বাড়ির নং : n0140 বয়স : 61 লিঙ্গ : মহিলা	WB/03/019/486303 ফটো উপলব্ধ	735 নাম : বীরেন রায় পিতার নাম: টেপেরু রায় বাড়ির নং : n0146 বয়স : 55 লিঙ্গ : পুরুষ	ZMJ2318004 ফটো উপলব্ধ
736 নাম : ভারতি রায় স্বামীর নাম: মিত্র প্রসাদ রায় বাড়ির নং : এন0096 বয়স : 22 লিঙ্গ : মহিলা	ZMJ2703718 ফটো উপলব্ধ	737 নাম : ধ্রুব রায় পিতার নাম: মনোরঞ্জন রায় বাড়ির নং : এন0308 বয়স : 21 লিঙ্গ : পুরুষ	ZMJ2685782 ফটো উপলব্ধ	738 নাম : শুশীল রায় পিতার নাম: মাধব রায় বাড়ির নং : n0063 বয়স : 71 লিঙ্গ : পুরুষ	WB/03/019/486604 ফটো উপলব্ধ
739 নাম : সুমিত্রা রায় স্বামীর নাম: হরিপদ রায় বাড়ির নং : n0059 বয়স : 39 লিঙ্গ : মহিলা	ZMJ1242916 ফটো উপলব্ধ	740 নাম : সন্ধ্যা রায় স্বামীর নাম: শিব রায় বাড়ির নং : n0349 বয়স : 32 লিঙ্গ : মহিলা	ZMJ1575026 ফটো উপলব্ধ	741 নাম : পুতুলচন্দ্র রায় পিতার নাম: অমর সিং রায় বাড়ির নং : n0076 বয়স : 57 লিঙ্গ : পুরুষ	WB/03/019/486614 ফটো উপলব্ধ
742 নাম : নিরেন রায় পিতার নাম: হাবুল রায় বাড়ির নং : n0100 বয়স : 71 লিঙ্গ : পুরুষ	ZMJ2507903 ফটো উপলব্ধ	743 নাম : উমাপদ রায় পিতার নাম: শিবেন রায় বাড়ির নং : n0116 বয়স : 56 লিঙ্গ : পুরুষ	WB/03/019/486586 ফটো উপলব্ধ	744 নাম : শেফালী রায় স্বামীর নাম: দীপক রায় বাড়ির নং : 256 বয়স : 42 লিঙ্গ : মহিলা	CGT2723526 ফটো উপলব্ধ
Q 745 নাম : সদল রায় পিতার নাম: সর্বেশ্বর রায় বাড়ির নং : বয়স : 32 লিঙ্গ : পুরুষ	ZMJ1791920 ফটো উপলব্ধ	746 নাম : অতুল রায় পিতার নাম: বাসু রায় বাড়ির নং : এন0104 বয়স : 22 লিঙ্গ : পুরুষ	ZMJ2693869 ফটো উপলব্ধ	747 নাম : সহদেব রায় পিতার নাম: হরিশ চন্দ্র রায় বাড়ির নং : n0201 বয়স : 35 লিঙ্গ : পুরুষ	ZMJ1671767 ফটো উপলব্ধ
748 নাম : রামকৃষ্ণ রায় পিতার নাম: গোপাল রায় বাড়ির নং : n0213 বয়স : 29 লিঙ্গ : পুরুষ	ZMJ2052363 ফটো উপলব্ধ	749 নাম : ভূমিকা রায় স্বামীর নাম: রামকৃষ্ণ রায় বাড়ির নং : এন0213 বয়স : 21 লিঙ্গ : মহিলা	ZMJ2688463 ফটো উপলব্ধ	750 নাম : জগদীশ রায় পিতার নাম: বংকর রায় বাড়ির নং : n0131 বয়স : 58 লিঙ্গ : পুরুষ	ZMJ2312023 ফটো উপলব্ধ



বিধানসভা নির্বাচনক্ষেত্রের নং, নাম : 16-ময়নাগুড়ি
ভাগ নং, নাম : 1-মল্লিকেরবাড়ী,ঝরের,ফলিনেরবাড়ী,বদরিকরডাঙ্গা,

751 নাম : ধ্রুবময় রায় পিতার নাম: গোপাল রায় বাড়ির নং : এন0197 বয়স : 23 লিঙ্গ : পুরুষ	ZMJ2480895 ফটো উপলব্ধ	752 নাম : বিলিক রায় পিতার নাম: বিস্তিমন রায় বাড়ির নং : এন0084 বয়স : 23 লিঙ্গ : মহিলা	ZMJ2482487 ফটো উপলব্ধ	753 নাম : বাপী রায় পিতার নাম: যোগেশ রায় বাড়ির নং : n0145 বয়স : 36 লিঙ্গ : পুরুষ	ZMJ1153238 ফটো উপলব্ধ
754 নাম : বিমলা রায় স্বামীর নাম: গর্ভদেব রায় বাড়ির নং : n0149 বয়স : 66 লিঙ্গ : মহিলা	WB/03/019/486397 ফটো উপলব্ধ	755 নাম : অলোকা রায় পিতার নাম: সজ্ঞন রায় বাড়ির নং : n0122 বয়স : 53 লিঙ্গ : মহিলা	CGT2573806 ফটো উপলব্ধ	756 নাম : মিনু রায় স্বামীর নাম: তপন রায় বাড়ির নং : এন0021 বয়স : 24 লিঙ্গ : মহিলা	ZMJ2440972 ফটো উপলব্ধ
757 নাম : মানিক রায় পিতার নাম: সুধীর রায় বাড়ির নং : n0210 বয়স : 50 লিঙ্গ : পুরুষ	WB/03/019/486343 ফটো উপলব্ধ	758 নাম : প্রফুল্ল রায় পিতার নাম: মতীলাল রায় বাড়ির নং : n0185 বয়স : 66 লিঙ্গ : পুরুষ	WB/03/019/486035 ফটো উপলব্ধ	759 নাম : জুই রায় পিতার নাম: অমল্য রায় বাড়ির নং : এন0185 বয়স : 23 লিঙ্গ : মহিলা	ZMJ2690337 ফটো উপলব্ধ
760 নাম : পুতুল রায় স্বামীর নাম: গোরাচন রায় বাড়ির নং : n0165 বয়স : 61 লিঙ্গ : মহিলা	WB/03/019/486826 ফটো উপলব্ধ	761 নাম : ধূলপী রায় স্বামীর নাম: সুরেন্দ্রনাথ রায় বাড়ির নং : n0153 বয়স : 81 লিঙ্গ : মহিলা	WB/03/019/486302 ফটো উপলব্ধ	762 নাম : টুলটুলি রায় স্বামীর নাম: টটে রায় বাড়ির নং : n0193 বয়স : 53 লিঙ্গ : মহিলা	WB/03/019/486052 ফটো উপলব্ধ
763 নাম : প্রিয়াকা রায় পিতার নাম: দীপক রায় বাড়ির নং : এন0151 বয়স : 22 লিঙ্গ : মহিলা	ZMJ2688547 ফটো উপলব্ধ	764 নাম : বনানী রায় পিতার নাম: দীপক রায় বাড়ির নং : এন0151 বয়স : 20 লিঙ্গ : মহিলা	ZMJ2688521 ফটো উপলব্ধ	765 নাম : মৃত্যঞ্জয় রায় পিতার নাম: প্রদীপ রায় বাড়ির নং : এন0321 বয়স : 20 লিঙ্গ : পুরুষ	ZMJ2723203 ফটো উপলব্ধ
766 নাম : অনিমা রায় (ডাকুয়া) স্বামীর নাম: হেমল রায় (ডাকুয়া) বাড়ির নং : n0296 বয়স : 35 লিঙ্গ : মহিলা	ZMJ1325042 ফটো উপলব্ধ	767 নাম : বিনা রায় অধিকারী স্বামীর নাম: কালিপদ অধিকারী বাড়ির নং : n0272 বয়স : 37 লিঙ্গ : মহিলা	ZMJ1541028 ফটো উপলব্ধ	768 নাম : দীপালি রায় অধিকারী স্বামীর নাম: প্রদীপ অধিকারী বাড়ির নং : n0208 বয়স : 39 লিঙ্গ : মহিলা	ZMJ0241901 ফটো উপলব্ধ
769 নাম : প্রদীপ অধিকারী পিতার নাম: ফলিন্দ্র নাথ অধিকারী বাড়ির নং : n0208 বয়স : 38 লিঙ্গ : পুরুষ	CGT2647758 ফটো উপলব্ধ	770 নাম : অনিতা সরকার পিতার নাম: নিমাই সরকার বাড়ির নং : n0160 বয়স : 28 লিঙ্গ : মহিলা	ZMJ1875178 ফটো উপলব্ধ	771 নাম : হরগোবিন্দ রায় পিতার নাম: হেমন্ত রায় বাড়ির নং : n0160 বয়স : 29 লিঙ্গ : পুরুষ	ZMJ1791763 ফটো উপলব্ধ
772 নাম : শ্যাম প্রসাদ রায় ডাকুয়া পিতার নাম: বসন্তকুমার রায় ডাকুয়া বাড়ির নং : n0155 বয়স : 56 লিঙ্গ : পুরুষ	ZMJ2586147 ফটো উপলব্ধ	773 নাম : নিবাস রায় ডাকুয়া পিতার নাম: শ্রীমন্ত রায় ডাকুয়া বাড়ির নং : N0159 বয়স : 27 লিঙ্গ : পুরুষ	ZMJ1987296 ফটো উপলব্ধ	774 নাম : কমল রায় ডাকুয়া পিতার নাম: গুরুদেব রায় ডাকুয়া বাড়ির নং : n0158 বয়স : 45 লিঙ্গ : পুরুষ	CGT2168482 ফটো উপলব্ধ
775 নাম : পরিমল রায় ডাকুয়া পিতার নাম: গুরুদেব রায় ডাকুয়া বাড়ির নং : n0158 বয়স : 43 লিঙ্গ : পুরুষ	CGT2412708 ফটো উপলব্ধ	776 নাম : অমল রায় ডাকুয়া পিতার নাম: গুরুদেব রায় বাড়ির নং : n0158 বয়স : 55 লিঙ্গ : পুরুষ	WB/03/019/486361 ফটো উপলব্ধ	777 নাম : সুশমা রায় (ডাকুয়া) স্বামীর নাম: কমল রায় (ডাকুয়া) বাড়ির নং : n0158 বয়স : 30 লিঙ্গ : মহিলা	ZMJ1875301 ফটো উপলব্ধ
778 নাম : ভারতী রায় ডাকুয়া স্বামীর নাম: রামপ্রসাদ রায় ডাকুয়া বাড়ির নং : n0155 বয়স : 51 লিঙ্গ : মহিলা	ZMJ2287878 ফটো উপলব্ধ	779 নাম : অঞ্জনা রায় ডাকুয়া স্বামীর নাম: নীতিশ রায় ডাকুয়া বাড়ির নং : N00159 বয়স : 27 লিঙ্গ : মহিলা	ZMJ1987395 ফটো উপলব্ধ	780 নাম : মানব রায় পিতার নাম: রাম প্রসাদ রায় বাড়ির নং : n0155 বয়স : 29 লিঙ্গ : পুরুষ	ZMJ1875004 ফটো উপলব্ধ



বিধানসভা নির্বাচনক্ষেত্রের নং, নাম : 16-ময়নাগুড়ি
ভাগ নং, নাম : 1-মল্লিকেরবাড়ী,ঝরের,ফলিনেরবাড়ী,বদরিকরডাঙ্গা,

781	ZMJ1875236	নাম : রংগীতা রায়(ডাকুয়া) পিতার নাম: অমল রায়(ডাকুয়া) বাড়ির নং : n0158 বয়স : 29 লিঙ্গ : মহিলা	ফটো উপলব্ধ	782	ZMJ2052405	নাম : নন্দিতা রায় ডাকুয়া পিতার নাম: রামপ্রসাদ রায় ডাকুয়া বাড়ির নং : n0155 বয়স : 28 লিঙ্গ : মহিলা	ফটো উপলব্ধ	783	ZMJ2475986	নাম : পলাশ রায় ডাকুয়া পিতার নাম: যোগেশ রায় ডাকুয়া বাড়ির নং : এন0152 বয়স : 23 লিঙ্গ : পুরুষ	ফটো উপলব্ধ
784	CGT2412716	নাম : পঞ্চমী রায় ডাকুয়া স্বামীর নাম: শ্যামল রায় ডাকুয়া বাড়ির নং : n0158 বয়স : 44 লিঙ্গ : মহিলা	ফটো উপলব্ধ	785	CGT2168276	নাম : শৈব্যা রায় ডাকুয়া স্বামীর নাম: শ্যাম প্রসাদ রায় ডাকুয়া বাড়ির নং : n0155 বয়স : 44 লিঙ্গ : মহিলা	ফটো উপলব্ধ	786	ZMJ1875012	নাম : জ্যোতির্ময় রায় পিতার নাম: জগদীশ রায় বাড়ির নং : n0152 বয়স : 30 লিঙ্গ : পুরুষ	ফটো উপলব্ধ
787	ZMJ1242874	নাম : সুকুমার রায় পিতার নাম: গুরুদেব রায় বাড়ির নং : n0158 বয়স : 39 লিঙ্গ : পুরুষ	ফটো উপলব্ধ	788	CGT1277094	নাম : হেমল রায় ডাকুয়া পিতার নাম: গুরুদেব রায় ডাকুয়া বাড়ির নং : n0158 বয়স : 47 লিঙ্গ : পুরুষ	ফটো উপলব্ধ	789	ZMJ2128171	নাম : মনোজ রায় পিতার নাম: যোগেশ চন্দ্র রায় বাড়ির নং : এন0152 বয়স : 26 লিঙ্গ : পুরুষ	ফটো উপলব্ধ
790	ZMJ2301232	নাম : যোগেশ রায় ডাকুয়া পিতার নাম: নগেন্দ্রনাথ রায় ডাকুয়া বাড়ির নং : n0152 বয়স : 56 লিঙ্গ : পুরুষ	ফটো উপলব্ধ	791	ZMJ2372910	নাম : ধীরাজ রায় ডাকুয়া পিতার নাম: শ্যাম প্রসাদ রায় ডাকুয়া বাড়ির নং : N0155 বয়স : 24 লিঙ্গ : পুরুষ	ফটো উপলব্ধ	792	ZMJ2586154	নাম : বসুমতী রায় ডাকুয়া স্বামীর নাম: জগদীশ রায় ডাকুয়া বাড়ির নং : n0152 বয়স : 55 লিঙ্গ : মহিলা	ফটো উপলব্ধ
793	CGT1278704	নাম : মীরা রায় ডাকুয়া স্বামীর নাম: অমল রায় ডাকুয়া বাড়ির নং : n0158 বয়স : 47 লিঙ্গ : মহিলা	ফটো উপলব্ধ	794	ZMJ2299865	নাম : বিমল রায় ডাকুয়া পিতার নাম: গুরুদেব রায় ডাকুয়া বাড়ির নং : n0158 বয়স : 51 লিঙ্গ : পুরুষ	ফটো উপলব্ধ	795	CGT2412690	নাম : কবিতা রায় ডাকুয়া স্বামীর নাম: বিমল রায় ডাকুয়া বাড়ির নং : n0158 বয়স : 41 লিঙ্গ : মহিলা	ফটো উপলব্ধ
796	ZMJ2287860	নাম : রামপ্রসাদ রায় ডাকুয়া পিতার নাম: বসন্ত কুমার রায় ডাকুয়া বাড়ির নং : n0155 বয়স : 61 লিঙ্গ : পুরুষ	ফটো উপলব্ধ	797	WB/03/019/486631	নাম : অমলচন্দ্র রায় ডাকুয়া পিতার নাম: নগেন্দ্রনাথ রায় ডাকুয়া বাড়ির নং : n0152 বয়স : 54 লিঙ্গ : পুরুষ	ফটো উপলব্ধ	798	WB/03/019/486209	নাম : শ্যামল রায় ডাকুয়া পিতার নাম: গুরুদেব রায় ডাকুয়া বাড়ির নং : n0158 বয়স : 53 লিঙ্গ : পুরুষ	ফটো উপলব্ধ
799	WB/03/019/486306	নাম : মনিবালা রায় ডাকুয়া স্বামীর নাম: গনেশচন্দ্র রায় ডাকুয়া বাড়ির নং : n0156 বয়স : 81 লিঙ্গ : মহিলা	ফটো উপলব্ধ	800	CGT2505253	নাম : কম্পনা রায় ডাকুয়া স্বামীর নাম: অমল চন্দ্র রায় ডাকুয়া বাড়ির নং : n0226 বয়স : 39 লিঙ্গ : মহিলা	ফটো উপলব্ধ	801	WB/03/019/486048	নাম : বাসন্তী রায় ডাকুয়া স্বামীর নাম: গুরুদেব রায় ডাকুয়া বাড়ির নং : n0158 বয়স : 77 লিঙ্গ : মহিলা	ফটো উপলব্ধ
802	WB/03/019/486570	নাম : জগদীশ রায় ডাকুয়া পিতার নাম: নগেন্দ্রনাথ রায় ডাকুয়া বাড়ির নং : n0152 বয়স : 59 লিঙ্গ : পুরুষ	ফটো উপলব্ধ	803	CGT2168243	নাম : কমল রায় পিতার নাম: নগেন্দ্রনাথ রায় বাড়ির নং : n0152 বয়স : 45 লিঙ্গ : পুরুষ	ফটো উপলব্ধ	804	CGT2412682	নাম : জয়ন্তী রায় ডাকুয়া স্বামীর নাম: যোগেশ বাড়ির নং : n0152 বয়স : 46 লিঙ্গ : মহিলা	ফটো উপলব্ধ
805	ZMJ2290617	নাম : হরিপ্রসাদ রায় ডাকুয়া পিতার নাম: বসন্ত রায় ডাকুয়া বাড়ির নং : n0155 বয়স : 75 লিঙ্গ : পুরুষ	ফটো উপলব্ধ	806	ZMJ2687960	নাম : বিক্রম রায় ডাকুয়া পিতার নাম: শ্যাম প্রসাদ রায় ডাকুয়া বাড়ির নং : এন0155 বয়স : 21 লিঙ্গ : পুরুষ	ফটো উপলব্ধ	807	ZMJ2737443	নাম : হিমালী রায় ডাকুয়া পিতার নাম: অমল চন্দ্র রায় ডাকুয়া বাড়ির নং : এন0152 বয়স : 20 লিঙ্গ : মহিলা	ফটো উপলব্ধ
808	ZMJ2607372	নাম : অনিন্দিতা রায় ডাকুয়া পিতার নাম: অমল রায় ডাকুয়া বাড়ির নং : এন0158 বয়স : 25 লিঙ্গ : মহিলা	ফটো উপলব্ধ	809	ZMJ2718831	নাম : বিপ্লব রায় ডাকুয়া পিতার নাম: শ্যামল রায় ডাকুয়া বাড়ির নং : এন0219 বয়স : 22 লিঙ্গ : পুরুষ	ফটো উপলব্ধ	810	ZMJ2719797	নাম : টুটন রায় ডাকুয়া পিতার নাম: অমল রায় ডাকুয়া বাড়ির নং : এন0158 বয়স : 21 লিঙ্গ : পুরুষ	ফটো উপলব্ধ

বিধানসভা নির্বাচনক্ষেত্রের নং, নাম : 16-ময়নাগুড়ি
ভাগ নং, নাম : 1-মল্লিকেরবাড়ী,ঝরের,ফলিনেরবাড়ী,বদরিকরডাঙ্গা,

811	ZMJ2724771	ফটো উপলব্ধ	812	ZMJ1456847	ফটো উপলব্ধ	813	CGT2648343	ফটো উপলব্ধ
নাম : দেবরাজ রায় ডাকুয়া পিতার নাম: শ্যামল রায় ডাকুয়া বাড়ির নং : বৌলবাড়ি বয়স : 21 লিঙ্গ : পুরুষ			নাম : দিখী রায় মল্লিক স্বামীর নাম: অভিজিৎ মল্লিক বাড়ির নং : N0055 বয়স : 33 লিঙ্গ : মহিলা			নাম : দেবশ্রী রায়(অধিকারী) স্বামীর নাম: প্রতাপ চন্দ্র অধিকারী বাড়ির নং : n0283 বয়স : 38 লিঙ্গ : মহিলা		
814	CGT2647733	ফটো উপলব্ধ	815	ZMJ1987445	ফটো উপলব্ধ	816	ZMJ2318590	ফটো উপলব্ধ
নাম : হিরতী রায়(অধিকারী) স্বামীর নাম: দীনবন্ধু অধিকারী বাড়ির নং : n0050 বয়স : 41 লিঙ্গ : মহিলা			নাম : মনিকা রায়(মল্লিক) স্বামীর নাম: সুনীল মল্লিক বাড়ির নং : N0052 বয়স : 28 লিঙ্গ : মহিলা			নাম : ভারতীরানী সরকার স্বামীর নাম: অনিল সরকার বাড়ির নং : n0162 বয়স : 61 লিঙ্গ : মহিলা		
817	ZMJ1153162	ফটো উপলব্ধ	818	ZMJ2337376	ফটো উপলব্ধ	819	ZMJ2288017	ফটো উপলব্ধ
নাম : সুনীল সরকার পিতার নাম: শুকলাল সরকার বাড়ির নং : n0170 বয়স : 40 লিঙ্গ : পুরুষ			নাম : নিতাই সরকার পিতার নাম: কার্তিক সরকার বাড়ির নং : n0183 বয়স : 58 লিঙ্গ : পুরুষ			নাম : গীতা সরকার স্বামীর নাম: দুলাল সরকার বাড়ির নং : n0182 বয়স : 53 লিঙ্গ : মহিলা		
820	ZMJ2052447	ফটো উপলব্ধ	821	ZMJ1875293	ফটো উপলব্ধ	822	CGT2505089	ফটো উপলব্ধ
নাম : স্বপ্না সরকার স্বামীর নাম: কৈলাশ চন্দ্র সরকার বাড়ির নং : n0164 বয়স : 26 লিঙ্গ : মহিলা			নাম : পিংকি সরকার স্বামীর নাম: রবি সরকার বাড়ির নং : n0181 বয়স : 30 লিঙ্গ : মহিলা			নাম : পঞ্চ সরকার স্বামীর নাম: ফুলী সরকার বাড়ির নং : n0170 বয়স : 40 লিঙ্গ : মহিলা		
823	WB/03/019/486075	ফটো উপলব্ধ	824	ZMJ1791805	ফটো উপলব্ধ	825	ZMJ2285328	ফটো উপলব্ধ
নাম : সন্ধ্যা সরকার স্বামীর নাম: সঞ্জয় সরকার বাড়ির নং : n0170 বয়স : 56 লিঙ্গ : মহিলা			নাম : অরুণ সরকার পিতার নাম: ভরত সরকার বাড়ির নং : n0166 বয়স : 29 লিঙ্গ : পুরুষ			নাম : ইন্দ্রমোহন সরকার পিতার নাম: নবকুমার সরকার বাড়ির নং : n0164 বয়স : 64 লিঙ্গ : পুরুষ		
826	WB/03/019/486723	ফটো উপলব্ধ	827	ZMJ1671700	ফটো উপলব্ধ	828	ZMJ1671494	ফটো উপলব্ধ
নাম : মস্তোষ সরকার পিতার নাম: বৈদ্যনাথ সরকার বাড়ির নং : n0174 বয়স : 64 লিঙ্গ : পুরুষ			নাম : রুমা সরকার স্বামীর নাম: কেশব চন্দ্র সরকার বাড়ির নং : n0164 বয়স : 30 লিঙ্গ : মহিলা			নাম : জয়ন্তী সরকার স্বামীর নাম: শ্যামল সরকার বাড়ির নং : n0180 বয়স : 31 লিঙ্গ : মহিলা		
829	WB/03/019/486060	ফটো উপলব্ধ	830	WB/03/019/486119	ফটো উপলব্ধ	831	WB/03/019/486858	ফটো উপলব্ধ
নাম : সুশীল সরকার পিতার নাম: হেমন্ত সরকার বাড়ির নং : n0175 বয়স : 56 লিঙ্গ : পুরুষ			নাম : সোমা সরকার স্বামীর নাম: নিতাই সরকার বাড়ির নং : n0183 বয়স : 54 লিঙ্গ : মহিলা			নাম : রেখা সরকার স্বামীর নাম: সন্তোষ সরকার বাড়ির নং : n0171 বয়স : 66 লিঙ্গ : মহিলা		
832	WB/03/019/486857	ফটো উপলব্ধ	#2 833	ZMJ2284958	ফটো উপলব্ধ	834	ZMJ1984269	ফটো উপলব্ধ
নাম : সন্তোষ সরকার পিতার নাম: বৈদ্যনাথ সরকার বাড়ির নং : n0171 বয়স : 69 লিঙ্গ : পুরুষ			নাম : পৌড় সরকার পিতার নাম: কার্তিক সরকার বাড়ির নং : n0183 বয়স : 63 লিঙ্গ : পুরুষ			নাম : সোহাগী বিশ্বাস সরকার স্বামীর নাম: মনীন্দ্র বিশ্বাস বাড়ির নং : এন0174 বয়স : 27 লিঙ্গ : মহিলা		
835	ZMJ1750249	ফটো উপলব্ধ	836	WB/03/019/486529	ফটো উপলব্ধ	837	ZMJ1439892	ফটো উপলব্ধ
নাম : মাল্পি রায় পিতার নাম: যতীন রায় বাড়ির নং : এন0178 বয়স : 32 লিঙ্গ : মহিলা			নাম : অঞ্জলী সরকার স্বামীর নাম: দুলাল সরকার বাড়ির নং : n0169 বয়স : 59 লিঙ্গ : মহিলা			নাম : গোবিন্দ সরকার পিতার নাম: দুলাল সরকার বাড়ির নং : n0169 বয়স : 33 লিঙ্গ : পুরুষ		
838	ZMJ1875137	ফটো উপলব্ধ	839	ZMJ2331056	ফটো উপলব্ধ	840	ZMJ2607380	ফটো উপলব্ধ
নাম : কৌশিক চন্দ্র সরকার পিতার নাম: ইন্দ্রমোহন সরকার বাড়ির নং : n0164 বয়স : 29 লিঙ্গ : পুরুষ			নাম : সহদেব সরকার পিতার নাম: সুকলাল সরকার বাড়ির নং : n0170 বয়স : 50 লিঙ্গ : পুরুষ			নাম : স্বপন সরকার পিতার নাম: সঞ্জয় সরকার বাড়ির নং : এন0170 বয়স : 21 লিঙ্গ : পুরুষ		

বিধানসভা নির্বাচনক্ষেত্রের নং, নাম : 16-ময়নাগুড়ি
ভাগ নং, নাম : 1-মল্লিকেরবাড়ী,ঝরের,ফলিনেরবাড়ী,বদরিকরডাঙ্গা,

841 নাম : আরতী সরকার স্বামীর নাম: নিমাই সরকার বাড়ির নং : n0178 বয়স : 50 লিঙ্গ : মহিলা	ZMJ2317584 ফটো উপলব্ধ	842 নাম : বিউটি সরকার পিতার নাম: প্রভাষ সরকার বাড়ির নং : n0181 বয়স : 28 লিঙ্গ : মহিলা	ZMJ1875186 ফটো উপলব্ধ	843 নাম : মালতী সরকার স্বামীর নাম: মনু সরকার বাড়ির নং : n0166 বয়স : 71 লিঙ্গ : মহিলা	CGT2412856 ফটো উপলব্ধ
844 নাম : মন্তোষ কুমার সরকার পিতার নাম: মহেন্দ্র সরকার বাড়ির নং : n0227 বয়স : 40 লিঙ্গ : পুরুষ	CGT2413169 ফটো উপলব্ধ	845 নাম : কনিকা সরকার স্বামীর নাম: বনদেব সরকার বাড়ির নং : n0169 বয়স : 44 লিঙ্গ : মহিলা	CGT2412765 ফটো উপলব্ধ	846 নাম : শ্রীদাম সরকার পিতার নাম: অনিল সরকার বাড়ির নং : 267 বয়স : 36 লিঙ্গ : পুরুষ	CGT2724201 ফটো উপলব্ধ
847 নাম : বনদেব সরকার পিতার নাম: পবন সরকার বাড়ির নং : n0215 বয়স : 53 লিঙ্গ : পুরুষ	ZMJ2289643 ফটো উপলব্ধ	848 নাম : বিষ্ণুপদ সরকার পিতার নাম: কমল সরকার বাড়ির নং : 285 বয়স : 37 লিঙ্গ : পুরুষ	CGT2724029 ফটো উপলব্ধ	849 নাম : আভারানী সরকার স্বামীর নাম: রনজিত সরকার বাড়ির নং : n0180 বয়স : 56 লিঙ্গ : মহিলা	WB/03/019/486102 ফটো উপলব্ধ
850 নাম : কৃষ্ণ সরকার পিতার নাম: কমল সরকার বাড়ির নং : 285 বয়স : 39 লিঙ্গ : পুরুষ	CGT2723542 ফটো উপলব্ধ	851 নাম : আসুতোষ সরকার পিতার নাম: মহেন্দ্র সরকার বাড়ির নং : n0222 বয়স : 30 লিঙ্গ : পুরুষ	ZMJ1875343 ফটো উপলব্ধ	852 নাম : নিমাই সরকার পিতার নাম: কাতীক সরকার বাড়ির নং : n0178 বয়স : 53 লিঙ্গ : পুরুষ	ZMJ2312890 ফটো উপলব্ধ
853 নাম : নিখিল সরকার মায়ের নাম: যুগলী সরকার বাড়ির নং : n0170 বয়স : 42 লিঙ্গ : পুরুষ	CGT2505139 ফটো উপলব্ধ	854 নাম : শঙ্করী সরকার স্বামীর নাম: সহদেব সরকার বাড়ির নং : n0170 বয়স : 44 লিঙ্গ : মহিলা	CGT2167815 ফটো উপলব্ধ	855 নাম : কমল সরকার পিতার নাম: রনজিত সরকার বাড়ির নং : n0180 বয়স : 34 লিঙ্গ : পুরুষ	ZMJ1439496 ফটো উপলব্ধ
856 নাম : প্রভাষ সরকার পিতার নাম: কর্তিক সরকার বাড়ির নং : n0181 বয়স : 66 লিঙ্গ : পুরুষ	WB/03/019/486297 ফটো উপলব্ধ	857 নাম : কৈলাশ চন্দ্র সরকার পিতার নাম: ইন্দ্রমোহন সরকার বাড়ির নং : n0164 বয়স : 38 লিঙ্গ : পুরুষ	CGT2654333 ফটো উপলব্ধ	858 নাম : সমর সরকার পিতার নাম: সহদেব সরকার বাড়ির নং : এন0170 বয়স : 22 লিঙ্গ : পুরুষ	ZMJ2526143 ফটো উপলব্ধ
859 নাম : কেশব চন্দ্র সরকার পিতার নাম: ইন্দ্রমোহন সরকার বাড়ির নং : n0164 বয়স : 40 লিঙ্গ : পুরুষ	CGT2412757 ফটো উপলব্ধ	860 নাম : পরিতোষ সরকার পিতার নাম: মহেন্দ্র সরকার বাড়ির নং : 329 বয়স : 36 লিঙ্গ : পুরুষ	CGT2724060 ফটো উপলব্ধ	861 নাম : শংকর সরকার পিতার নাম: পরান সরকার বাড়ির নং : n0206 বয়স : 43 লিঙ্গ : পুরুষ	CGT2573897 ফটো উপলব্ধ
862 নাম : সনেকা সরকার পিতার নাম: সঞ্জয় সরকার বাড়ির নং : n0170 বয়স : 28 লিঙ্গ : মহিলা	ZMJ1875228 ফটো উপলব্ধ	863 নাম : অনিল সরকার পিতার নাম: ক্ষেত্রমোহন সরকার বাড়ির নং : n0162 বয়স : 73 লিঙ্গ : পুরুষ	ZMJ2312817 ফটো উপলব্ধ	864 নাম : অমর সরকার পিতার নাম: সহদেব সরকার বাড়ির নং : এন0170 বয়স : 26 লিঙ্গ : পুরুষ	ZMJ2128049 ফটো উপলব্ধ
865 নাম : মিনতী সরকার স্বামীর নাম: মহেন্দ্র সরকার বাড়ির নং : n0222 বয়স : 57 লিঙ্গ : মহিলা	CGT2412724 ফটো উপলব্ধ	866 নাম : তুলারানী সরকার স্বামীর নাম: ইন্দ্রমোহন সরকার বাড়ির নং : n0164 বয়স : 63 লিঙ্গ : মহিলা	ZMJ2284941 ফটো উপলব্ধ	867 নাম : রাখী সরকার মায়ের নাম: কনিকা সরকার বাড়ির নং : এন0169 বয়স : 21 লিঙ্গ : মহিলা	ZMJ2607364 ফটো উপলব্ধ
868 নাম : টুম্পা সরকার পিতার নাম: সুশিল সরকার বাড়ির নং : n0175 বয়স : 31 লিঙ্গ : মহিলা	ZMJ1671486 ফটো উপলব্ধ	869 নাম : রবি সরকার পিতার নাম: মনু সরকার বাড়ির নং : n0181 বয়স : 35 লিঙ্গ : পুরুষ	ZMJ1153170 ফটো উপলব্ধ	870 নাম : দীপক সরকার পিতার নাম: মনু সরকার বাড়ির নং : n0174 বয়স : 38 লিঙ্গ : পুরুষ	CGT2654184 ফটো উপলব্ধ



বিধানসভা নির্বাচনক্ষেত্রের নং, নাম : 16-ময়নাগুড়ি
ভাগ নং, নাম : 1-মল্লিকেরবাড়ী,ঝরের,ফলিনেরবাড়ী,বদরিকরডাঙ্গা,

871 নাম : লাবনী সরকার পিতার নাম: নন্দলাল সরকার বাড়ির নং : এন0206 বয়স : 30 লিঙ্গ : মহিলা	ZMJ2140416 ফটো উপলব্ধ	872 নাম : বিকাশ সরকার পিতার নাম: কমল সরকার বাড়ির নং : n0180 বয়স : 33 লিঙ্গ : পুরুষ	ZMJ1368703 ফটো উপলব্ধ	873 নাম : দুলাল সরকার পিতার নাম: কার্তিক সরকার বাড়ির নং : n0169 বয়স : 66 লিঙ্গ : পুরুষ	WB/03/019/486598 ফটো উপলব্ধ
874 নাম : সুভাশীষ সরকার পিতার নাম: সন্তোষ সরকার বাড়ির নং : 276 বয়স : 37 লিঙ্গ : পুরুষ	CGT2724185 ফটো উপলব্ধ	875 নাম : মানিক সরকার পিতার নাম: সঞ্জয় সরকার বাড়ির নং : n0170 বয়স : 34 লিঙ্গ : পুরুষ	ZMJ1439603 ফটো উপলব্ধ	876 নাম : দেবশীষ সরকার পিতার নাম: মন্তোষ সরকার বাড়ির নং : n0174 বয়স : 33 লিঙ্গ : পুরুষ	ZMJ1791797 ফটো উপলব্ধ
877 নাম : পুষ্পালা সরকার স্বামীর নাম: মনতোষ সরকার বাড়ির নং : n0174 বয়স : 59 লিঙ্গ : মহিলা	WB/03/019/486103 ফটো উপলব্ধ	878 নাম : নবকুমার সরকার পিতার নাম: নিমাই সরকার বাড়ির নং : n0178 বয়স : 36 লিঙ্গ : পুরুষ	ZMJ1243229 ফটো উপলব্ধ	879 নাম : পলাশ সরকার পিতার নাম: নিতাই সরকার বাড়ির নং : n0183 বয়স : 28 লিঙ্গ : পুরুষ	ZMJ2042166 ফটো উপলব্ধ
880 নাম : শ্যামল সরকার পিতার নাম: রনজিৎ সরকার বাড়ির নং : n0180 বয়স : 36 লিঙ্গ : পুরুষ	ZMJ1242940 ফটো উপলব্ধ	881 নাম : বিপুল সরকার পিতার নাম: বনদেব সরকার বাড়ির নং : এন0169 বয়স : 26 লিঙ্গ : পুরুষ	ZMJ2128031 ফটো উপলব্ধ	882 নাম : মহেন্দ্র সরকার পিতার নাম: মতিলাল সরকার বাড়ির নং : n0222 বয়স : 67 লিঙ্গ : পুরুষ	CGT2168169 ফটো উপলব্ধ
883 নাম : দুলা সরকার স্বামীর নাম: প্রভাষচন্দ্র সরকার বাড়ির নং : n0181 বয়স : 59 লিঙ্গ : মহিলা	WB/03/019/486233 ফটো উপলব্ধ	884 নাম : গোকুল সরকার পিতার নাম: নিতাই সরকার বাড়ির নং : এন0183. বয়স : 25 লিঙ্গ : পুরুষ	ZMJ2483550 ফটো উপলব্ধ	885 নাম : সঞ্জয় সরকার পিতার নাম: শুকলাল সরকার বাড়ির নং : n0170 বয়স : 59 লিঙ্গ : পুরুষ	WB/03/019/486067 ফটো উপলব্ধ
886 নাম : প্রতিমা সরকার স্বামীর নাম: নিখিল সরকার বাড়ির নং : n0170 বয়স : 35 লিঙ্গ : মহিলা	ZMJ1368455 ফটো উপলব্ধ	887 নাম : লক্ষ্মী সরকার স্বামীর নাম: সুনীল সরকার বাড়ির নং : এন0170 বয়স : 27 লিঙ্গ : মহিলা	ZMJ2688935 ফটো উপলব্ধ	888 নাম : রনজীত সরকার পিতার নাম: কার্তিক সরকার বাড়ির নং : n0180 বয়স : 73 লিঙ্গ : পুরুষ	WB/03/019/486111 ফটো উপলব্ধ
889 নাম : দুলাল সরকার পিতার নাম: কার্তিক সরকার বাড়ির নং : এন0182 বয়স : 50 লিঙ্গ : পুরুষ	ZMJ2675890 ফটো উপলব্ধ	890 নাম : বাতাসী সরকার স্বামীর নাম: সুশীল সরকার বাড়ির নং : n0175 বয়স : 53 লিঙ্গ : মহিলা	WB/03/019/486116 ফটো উপলব্ধ	891 নাম : অহল্যা সরকার স্বামীর নাম: বাবুল সরকার বাড়ির নং : 45 বয়স : 42 লিঙ্গ : মহিলা	CGT2724011 ফটো উপলব্ধ
892 নাম : গোপাল সরকার পিতার নাম: গৌর সরকার বাড়ির নং : n0183 বয়স : 27 লিঙ্গ : পুরুষ	ZMJ1987189 ফটো উপলব্ধ	893 নাম : মধুমালা সরকার (বিশ্বাস) স্বামীর নাম: মন্তোষ কুমার সরকার বাড়ির নং : N0227 বয়স : 32 লিঙ্গ : মহিলা	ZMJ1987213 ফটো উপলব্ধ	894 নাম : সঞ্চিতা রায় পিতার নাম: প্রফুল্ল রায় বাড়ির নং : নং186 বয়স : 27 লিঙ্গ : মহিলা	SKW2056331 ফটো উপলব্ধ
895 নাম : চন্দন রায় পিতার নাম: বিনোদ রায় বাড়ির নং : এন0072 বয়স : 40 লিঙ্গ : পুরুষ	JLG3305679 ফটো উপলব্ধ	896 নাম : অষ্টমী বিশ্বাস সরকার স্বামীর নাম: কমল সরকার বাড়ির নং : 00 বয়স : 21 লিঙ্গ : মহিলা	ZMJ2685642 ফটো উপলব্ধ	897 নাম : কনিকা দাস রায় স্বামীর নাম: তপন দাস বাড়ির নং : এন0128 বয়স : 40 লিঙ্গ : মহিলা	NTL1775451 ফটো উপলব্ধ
898 নাম : প্রণব রায় পিতার নাম: বিশ্বজিৎ রায় বাড়ির নং : এন0195 বয়স : 20 লিঙ্গ : পুরুষ	ZMJ2745164 ফটো উপলব্ধ	899 নাম : শর্মিষ্ঠা রায় অধিকারী স্বামীর নাম: অনুপম অধিকারী বাড়ির নং : এন0133 বয়স : 24 লিঙ্গ : মহিলা	ZMJ2748499 ফটো উপলব্ধ	900 নাম : রিনা সরকার বিশ্বাস স্বামীর নাম: অজিত বিশ্বাস বাড়ির নং : এন0167 বয়স : 22 লিঙ্গ : মহিলা	ZMJ2754174 ফটো উপলব্ধ



বিধানসভা নির্বাচনক্ষেত্রের নং, নাম : 16-ময়নাগুড়ি
ভাগ নং, নাম : 1-মল্লিকেরবাড়ী,ঝরের,ফলিনেরবাড়ী,বদরিকরডাঙ্গা,

901 নাম : মহুয়া পোন্ধার বিশ্বাস স্বামীর নাম: বিশ্বজিৎ বিশ্বাস বাড়ির নং : এন0167 বয়স : 19 লিঙ্গ : মহিলা	ZMJ2762672 ফটো উপলব্ধ	902 নাম : গোবিন্দ রায় পিতার নাম: ভীষ্মদেব রায় বাড়ির নং : এন0073 বয়স : 19 লিঙ্গ : পুরুষ	ZMJ2763159 ফটো উপলব্ধ	903 নাম : সঞ্চিতা রায় স্বামীর নাম: কৃষ্ণ রায় বাড়ির নং : এন0096 বয়স : 21 লিঙ্গ : মহিলা	ZMJ2768018 ফটো উপলব্ধ
904 নাম : লতা রায় পিতার নাম: কুমারেশ রায় বাড়ির নং : এন0089 বয়স : 24 লিঙ্গ : মহিলা	ZMJ2605863 ফটো উপলব্ধ	905 নাম : দীপালী রায় ডাকুয়া স্বামীর নাম: পরিমল রায় ডাকুয়া বাড়ির নং : এন0158 বয়স : 26 লিঙ্গ : মহিলা	ZMJ2775641 ফটো উপলব্ধ	906 নাম : গায়ত্রী রায় পিতার নাম: অখিল রায় বাড়ির নং : এন0036 বয়স : 27 লিঙ্গ : মহিলা	ZMJ277209 ফটো উপলব্ধ
907 নাম : ধরিত্রী রায় পিতার নাম: অখিল রায় বাড়ির নং : এন0036 বয়স : 23 লিঙ্গ : মহিলা	ZMJ2777274 ফটো উপলব্ধ	908 নাম : সাবিত্রী ঘোষ স্বামীর নাম: মহাদেব ঘোষ বাড়ির নং : এন0036 বয়স : 33 লিঙ্গ : মহিলা	ZMJ2780021 ফটো উপলব্ধ	909 নাম : মুনমুন রায় পিতার নাম: হেমন্ত রায় বাড়ির নং : এন0104 বয়স : 23 লিঙ্গ : মহিলা	ZMJ2467629 ফটো উপলব্ধ
910 নাম : তাপস রায় পিতার নাম: সুবীর রায় বাড়ির নং : এন023 বয়স : 30 লিঙ্গ : পুরুষ	ZMJ2780799 ফটো উপলব্ধ	911 নাম : বীণাপানি রায় স্বামীর নাম: ভীষ্মদেব রায় বাড়ির নং : বাউলবাড়ী বয়স : 27 লিঙ্গ : মহিলা	ZMJ2052272 ফটো উপলব্ধ	912 নাম : মুন রায় অধিকারী স্বামীর নাম: সদল রায় বাড়ির নং : এন0104 বয়স : 22 লিঙ্গ : মহিলা	ZMJ2789261 ফটো উপলব্ধ
913 নাম : বিবেক রায় পিতার নাম: দীপক রায় বাড়ির নং : এন0112 বয়স : 19 লিঙ্গ : পুরুষ	ZMJ2792109 ফটো উপলব্ধ	914 নাম : সাধনা রায় স্বামীর নাম: অরবিন্দ রায় বাড়ির নং : এন0320 বয়স : 23 লিঙ্গ : মহিলা	ZMJ2794220 ফটো উপলব্ধ	915 নাম : প্রিয়া রায় ডাকুয়া পিতার নাম: অমল চন্দ্র রায় ডাকুয়া বাড়ির নং : এন0152 বয়স : 19 লিঙ্গ : মহিলা	ZMJ2798437 ফটো উপলব্ধ
916 নাম : দেবর্ষি অধিকারী পিতার নাম: ভূপেন অধিকারী বাড়ির নং : এন0045 বয়স : 19 লিঙ্গ : মহিলা	ZMJ2802130 ফটো উপলব্ধ	917 নাম : রাধিকা রায় স্বামীর নাম: তাপস রায় বাড়ির নং : এন023 বয়স : 24 লিঙ্গ : মহিলা	ZMJ2803435 ফটো উপলব্ধ	918 নাম : অমিত ঘোষ পিতার নাম: শ্রীদাম ঘোষ বাড়ির নং : এন0172 বয়স : 20 লিঙ্গ : পুরুষ	ZMJ2803864 ফটো উপলব্ধ
919 নাম : জয়শ্রী রায় স্বামীর নাম: তাপস রায় বাড়ির নং : এন0108 বয়স : 21 লিঙ্গ : মহিলা	ZMJ2804110 ফটো উপলব্ধ	920 নাম : বিবিকা রায় পিতার নাম: শংকর রায় বাড়ির নং : এন0149 বয়স : 23 লিঙ্গ : মহিলা	ZMJ2806198 ফটো উপলব্ধ	921 নাম : প্রীতি রায় পিতার নাম: হরিপদ রায় বাড়ির নং : এন0059 বয়স : 20 লিঙ্গ : মহিলা	ZMJ2807931 ফটো উপলব্ধ





922	1	ZMJ2832681
নাম : নিলয় রায় পিতার নাম: প্রভুল রায় বাড়ির নং : এন0192 বয়স : 20 লিঙ্গ : পুরুষ		ফটো উপলব্ধ

নির্বাচক সংখ্যার সারসংক্ষেপ :

A) নির্বাচকের সংখ্যা :

	নির্বাচক তালিকার প্রকৃতি	নির্বাচক তালিকার পরিচিতি :	নির্বাচকের সংখ্যা :				
			পুরুষ	মহিলা	তৃতীয় লিঙ্গ	মোট	
I	মূল তালিকা	মূল তালিকা	বিশেষ নিবিড় সংশোধন ২০২৬ এর চূড়ান্ত ভোটার তালিকার সহিত 06-04-2026 তারিখ অবধি সংশোধিত নির্বাচক তালিকা	492	429	0	921
II	1- সংযোজন তালিকা	সংযোজনী 1	বিশেষ সংক্ষিপ্ত সংশোধন 2026	0	0	0	0
		সংযোজনী 2	ধারাবাহিক সংশোধন 2026	1	0	0	1
		মোট		1	0	0	1
III	2- বিয়োজন তালিকা	সংযোজনী 1	বিশেষ সংক্ষিপ্ত সংশোধন 2026	4	1	0	5
		সংযোজনী 2	ধারাবাহিক সংশোধন 2026	0	0	0	0
		মোট		4	1	0	5
IV	'লিঙ্গ ক্ষেত্রের' পরিবর্তনের কারণে পার্থক্য			0	0	0	0
V	বিচারপ্রক্রিয়ার অধীনস্থ			0	0	0	0
VI	বিচার বিভাগীয় আধিকারিক কর্তৃক বিচারপূর্বক নিষ্পত্তির পর বিয়োজিত			1	1	0	2
নির্বাচকের মোট সংখ্যা (I+II-III+IV-V-VI)				488	427	0	915

B) ক্রটি সংশোধনের সংখ্যা :

নির্বাচক তালিকার প্রকৃতি	নির্বাচক তালিকার পরিচিতি :	ক্রটি সংশোধনের সংখ্যা :
সংযোজনী 1	বিশেষ সংক্ষিপ্ত সংশোধন 2026	0
সংযোজনী 2	ধারাবাহিক সংশোধন 2026	2
	মোট	2

নির্বাচক নিবন্ধন আধিকারিকের স্বাক্ষর

E-মৃত, S-স্থানান্তরিত, R-একাধিকবার অন্তর্ভুক্ত, M-নিখোঁজ, Q-যোগ্য নহে