



নির্বাচক তালিকা 2026 S25 পশ্চিমবঙ্গ

বিধানসভা নির্বাচনক্ষেত্রের নং, নাম ও সংরক্ষণের স্থিতি : 16 - ময়নাগুড়ি (তপশীলি জাতি)		অংশ নং : 58																			
বিধানসভা নির্বাচনক্ষেত্রটি যে লোকসভা নির্বাচনক্ষেত্রের / ক্ষেত্রসমূহের অন্তর্ভুক্ত তার নং, নাম ও সংরক্ষণ স্থিতি : 3 - জলপাইগুড়ি (তপশীলি জাতি)																					
1. সংশোধনের পূর্ণ বিবরণ																					
সংশোধনের বৎসর :	2026	নির্বাচক তালিকার পরিচিতি : বিশেষ নিবিড় সংশোধন ২০২৬ এর চূড়ান্ত ভোটার তালিকার সহিত 06-04-2026 তারিখ অবধি সংশোধিত নির্বাচক তালিকা																			
ভিত্তি তারিখ :	01-01-2026																				
সংশোধনের প্রকৃতি :	ধারাবাহিক সংশোধন 2026																				
প্রকাশনার তারিখ :	06-04-2026																				
2. অংশ ও নির্বাচনী এলাকার পূর্ণ বিবরণ :																					
অংশের ভাগ নং ও নাম :																					
1-দোলার, চুনায়ের বাড়ী, লক্ষ্মীরহাট,(শিপেস বাড়ী),		<table style="width: 100%; border-collapse: collapse;"> <tr> <td style="width: 50%;">প্রধান শহর/গ্রাম</td> <td style="width: 50%;">: বৌলবাড়ী</td> </tr> <tr> <td>ওয়ার্ড</td> <td>:</td> </tr> <tr> <td>থানা</td> <td>: ময়নাগুড়ি</td> </tr> <tr> <td>গ্রাম পঞ্চগয়েত</td> <td>: দোমোহনী - 2 নং</td> </tr> <tr> <td>ব্লক</td> <td>: ময়নাগুড়ি</td> </tr> <tr> <td>মহকুমা</td> <td>: সদর, জলপাইগুড়ি</td> </tr> <tr> <td>জেলা</td> <td>: জলপাইগুড়ি</td> </tr> <tr> <td>পিন</td> <td>: 735302</td> </tr> </table>				প্রধান শহর/গ্রাম	: বৌলবাড়ী	ওয়ার্ড	:	থানা	: ময়নাগুড়ি	গ্রাম পঞ্চগয়েত	: দোমোহনী - 2 নং	ব্লক	: ময়নাগুড়ি	মহকুমা	: সদর, জলপাইগুড়ি	জেলা	: জলপাইগুড়ি	পিন	: 735302
প্রধান শহর/গ্রাম	: বৌলবাড়ী																				
ওয়ার্ড	:																				
থানা	: ময়নাগুড়ি																				
গ্রাম পঞ্চগয়েত	: দোমোহনী - 2 নং																				
ব্লক	: ময়নাগুড়ি																				
মহকুমা	: সদর, জলপাইগুড়ি																				
জেলা	: জলপাইগুড়ি																				
পিন	: 735302																				
2-বাজুরবাড়ী, নাগেরবাড়ী, শিবেনের বাড়ী,.																					
3-ফুলেরবাড়ী, ভাণ্ডির বাড়ী,.																					
4-নিজারবাড়ী, চন্দ্রমোহনের বাড়ী																					
3. ভোট গ্রহন কেন্দ্রের পূর্ণ বিবরণ :																					
ভোট গ্রহন কেন্দ্রের নং, নাম :		ভোট গ্রহন কেন্দ্রের শ্রেণী :		গ্রামীণ																	
58 - দোমহনী-2 গ্রাম পঞ্চগয়েত অফিস		এই অংশে সহায়ক ভোটগ্রহন কেন্দ্রের সংখ্যা		0																	
ভোট গ্রহন কেন্দ্রের ঠিকানা :		:																			
দোমহনী-2 গ্রাম পঞ্চগয়েত অফিস, লক্ষ্মীরহাট																					
4. নির্বাচকের সংখ্যা :																					
প্রথম ক্রমিক নং	শেষ ক্রমিক নং	মোট সংখ্যা																			
		পুরুষ	মহিলা	তৃতীয় লিঙ্গ	মোট																
1	982	485	462	0	947																

নির্বাচক নিবন্ধন আধিকারিকের স্বাক্ষর

Nazri Naksha

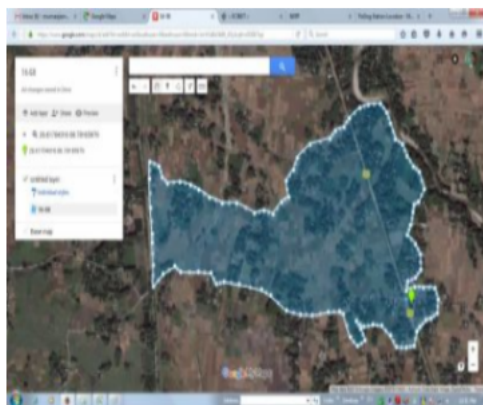

Google Map View

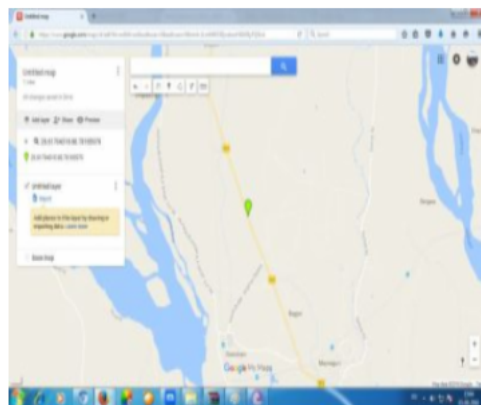

Polling Station Building Front View



Polling Station Front View



Cad View

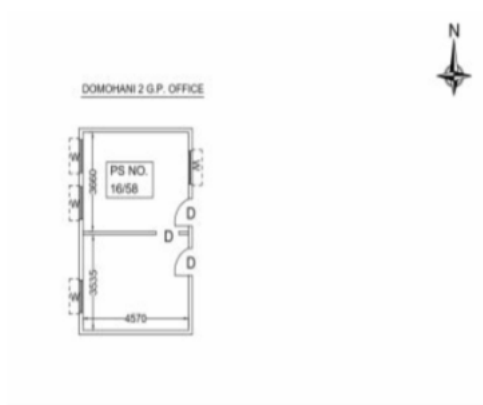

Key MAP View

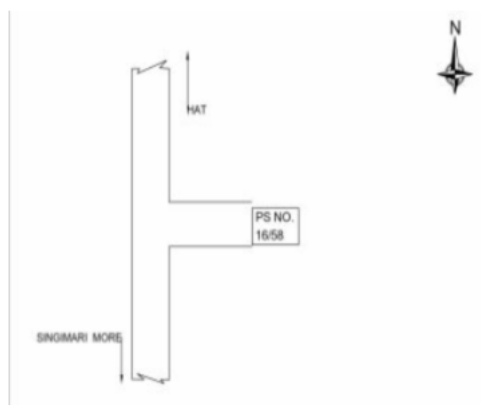



বিধানসভা নির্বাচনক্ষেত্রের নং, নাম : 16-ময়নাগুড়ি
ভাগ নং, নাম : 1-দোলার, চুনায়ের বাড়ী, লক্ষ্মীরহাট,(শিপেস বাড়ী),

1 নাম : বাবলী খাতুন স্বামীর নাম: মহঃ হাকিমুল বাড়ির নং : এন000 বয়স : 36 লিঙ্গ : মহিলা	ZMJ1539980 ফটো উপলব্ধ	Q 2 নাম : রামপদ সরকার পিতার নাম: সুবোল চন্দ্র সরকার বাড়ির নং : বয়স : 42 লিঙ্গ : পুরুষ	ZMJ1153279 ফটো উপলব্ধ	3 নাম : রঞ্জিতা রায় স্বামীর নাম: হৃদয় রায় বাড়ির নং : n0213 বয়স : 44 লিঙ্গ : মহিলা	CGT2168755 ফটো উপলব্ধ
4 নাম : রকি অধিকারী পিতার নাম: দুলাল অধিকারী বাড়ির নং : এন0108 বয়স : 25 লিঙ্গ : পুরুষ	ZMJ2483832 ফটো উপলব্ধ	5 নাম : সুষমা রায় স্বামীর নাম: তপন রায় বাড়ির নং : n0219 বয়স : 38 লিঙ্গ : মহিলা	MRK3301348 ফটো উপলব্ধ	6 নাম : মোঃ হাকিমুল ইসলাম পিতার নাম: জয়নুল মোঃ বাড়ির নং : এন000 বয়স : 37 লিঙ্গ : পুরুষ	CGT2647436 ফটো উপলব্ধ
7 নাম : মোসোনা কাঠাম(সরকার) স্বামীর নাম: বিশ্বজিৎ সরকার বাড়ির নং : n0221 বয়স : 36 লিঙ্গ : মহিলা	MRK3303484 ফটো উপলব্ধ	8 নাম : অংশুমান চক্রবর্তী পিতার নাম: সুবল চক্রবর্তী বাড়ির নং : এন0061 বয়স : 24 লিঙ্গ : পুরুষ	ZMJ2449437 ফটো উপলব্ধ	9 নাম : সুসিতা রায় পিতার নাম: পরেশ চন্দ্র রায় বাড়ির নং : এন0035 বয়স : 23 লিঙ্গ : মহিলা	ZMJ2482941 ফটো উপলব্ধ
10 নাম : পরেশ চন্দ্র রায় পিতার নাম: তারামোহন রায় বাড়ির নং : n0035 বয়স : 66 লিঙ্গ : পুরুষ	ZMJ2310241 ফটো উপলব্ধ	11 নাম : অনিন্দিতা রায় পিতার নাম: পরেশ চন্দ্র রায় বাড়ির নং : n0035 বয়স : 28 লিঙ্গ : মহিলা	ZMJ1875384 ফটো উপলব্ধ	12 নাম : স্বপ্না চৌধুরী স্বামীর নাম: নির্মল চৌধুরী বাড়ির নং : এন0127 বয়স : 27 লিঙ্গ : মহিলা	ZMJ2128494 ফটো উপলব্ধ
13 নাম : বুল্টি দে দত্ত স্বামীর নাম: সৃজান দত্ত বাড়ির নং : N0058 বয়স : 34 লিঙ্গ : মহিলা	ZMJ2374254 ফটো উপলব্ধ	14 নাম : সাজিদা নাইয়া স্বামীর নাম: ময়নুল হোসেন বাড়ির নং : N0176 বয়স : 25 লিঙ্গ : মহিলা	ZMJ2373223 ফটো উপলব্ধ	15 নাম : রহিমা বেগম পিতার নাম: জমিরুদ্দিন বাড়ির নং : এন0176 বয়স : 23 লিঙ্গ : মহিলা	ZMJ2484053 ফটো উপলব্ধ
16 নাম : সুপর্ণা নাগ সরকার স্বামীর নাম: পুরঞ্জয় নাগ বাড়ির নং : এন0000 বয়স : 37 লিঙ্গ : মহিলা	ZMJ2484863 ফটো উপলব্ধ	17 নাম : দুলাল মহঃ পিতার নাম: ছবিলাল বাড়ির নং : n0029 বয়স : 50 লিঙ্গ : পুরুষ	CGT2413235 ফটো উপলব্ধ	18 নাম : লাবলি বেগম পিতার নাম: দুলাল মহম্মদ বাড়ির নং : এন0029 বয়স : 22 লিঙ্গ : মহিলা	ZMJ2607448 ফটো উপলব্ধ
19 নাম : তফিজান নেছা স্বামীর নাম: ছবিলাল মোহম্মদ বাড়ির নং : এন0159 বয়স : 79 লিঙ্গ : মহিলা	ZMJ2526218 ফটো উপলব্ধ	20 নাম : লায়লা খাতুন স্বামীর নাম: দুলাল মহম্মদ বাড়ির নং : 326 বয়স : 45 লিঙ্গ : মহিলা	CGT2724367 ফটো উপলব্ধ	21 নাম : বাবলু মহঃ পিতার নাম: ছবিলাল মহঃ বাড়ির নং : 326 বয়স : 38 লিঙ্গ : পুরুষ	CGT2724318 ফটো উপলব্ধ
22 নাম : লতিকা বাড়ই (সরকার) স্বামীর নাম: পলাশ সরকার বাড়ির নং : N0037 বয়স : 24 লিঙ্গ : মহিলা	ZMJ2373801 ফটো উপলব্ধ	23 নাম : ঈশ্বিনতা বিশ্বাস পিতার নাম: বাবলু বিশ্বাস বাড়ির নং : N0045 বয়স : 27 লিঙ্গ : মহিলা	ZMJ2374353 ফটো উপলব্ধ	24 নাম : রুমা বিশ্বাস স্বামীর নাম: পরিতোষ বিশ্বাস বাড়ির নং : N0047 বয়স : 36 লিঙ্গ : মহিলা	MRK3300563 ফটো উপলব্ধ
25 নাম : মৃত্যঞ্জয় নাগ পিতার নাম: অরুণ নাগ বাড়ির নং : n0031 বয়স : 47 লিঙ্গ : পুরুষ	ZMJ1671833 ফটো উপলব্ধ	26 নাম : বিশ্বজিৎ বিশ্বাস পিতার নাম: যোগেশ চন্দ্র বিশ্বাস বাড়ির নং : n0009 বয়স : 39 লিঙ্গ : পুরুষ	ZMJ1368877 ফটো উপলব্ধ	27 নাম : বাবলু বিশ্বাস পিতার নাম: যোগেশ চন্দ্র বিশ্বাস বাড়ির নং : n0009 বয়স : 52 লিঙ্গ : পুরুষ	ZMJ2285278 ফটো উপলব্ধ
28 নাম : উজ্জ্বল বিশ্বাস পিতার নাম: বলাই বিশ্বাস বাড়ির নং : এন0051 বয়স : 24 লিঙ্গ : পুরুষ	ZMJ2449460 ফটো উপলব্ধ	29 নাম : সুজয় বিশ্বাস পিতার নাম: বলাই বিশ্বাস বাড়ির নং : এন0051 বয়স : 23 লিঙ্গ : পুরুষ	ZMJ2485472 ফটো উপলব্ধ	30 নাম : বিপ্লব বিশ্বাস পিতার নাম: দুলাল বিশ্বাস বাড়ির নং : এন0068 বয়স : 25 লিঙ্গ : পুরুষ	ZMJ2483998 ফটো উপলব্ধ



বিধানসভা নির্বাচনক্ষেত্রের নং, নাম : 16-ময়নাগুড়ি
ভাগ নং, নাম : 1-দোলার, চুনায়ের বাড়ী, লক্ষ্মীরহাট,(শিপেস বাড়ী),

31 নাম : কাজলী বিশ্বাস মায়ের নাম: শ্রীমতি বিশ্বাস বাড়ির নং : N0048 বয়স : 27 লিঙ্গ : মহিলা	ZMJ1987569 ফটো উপলব্ধ	32 নাম : সুশীল বিশ্বাস পিতার নাম: যোগেশ বিশ্বাস বাড়ির নং : n0009 বয়স : 51 লিঙ্গ : পুরুষ	WB/03/019/489639 ফটো উপলব্ধ	33 নাম : ছায়ারানী বিশ্বাস স্বামীর নাম: যোগেশ বিশ্বাস বাড়ির নং : n0031 বয়স : 76 লিঙ্গ : মহিলা	ZMJ2285260 ফটো উপলব্ধ
34 নাম : দুর্গা সারকর বিশ্বাস স্বামীর নাম: বিশ্বজিৎ বিশ্বাস বাড়ির নং : এন0009 বয়স : 29 লিঙ্গ : মহিলা	ZMJ2481794 ফটো উপলব্ধ	35 নাম : রনজিৎ বিশ্বাস পিতার নাম: যোগেশ চন্দ্র বিশ্বাস বাড়ির নং : n0009 বয়স : 33 লিঙ্গ : পুরুষ	ZMJ1368869 ফটো উপলব্ধ	36 নাম : তানজিনা বেগম স্বামীর নাম: আবু তালেব মোহাম্মদ বাড়ির নং : N0173 বয়স : 30 লিঙ্গ : মহিলা	ZMJ2373454 ফটো উপলব্ধ
37 নাম : দুর্গা মন্ডল পিতার নাম: রামলাল মন্ডল বাড়ির নং : n0007 বয়স : 28 লিঙ্গ : মহিলা	ZMJ1875392 ফটো উপলব্ধ	38 নাম : রেখা মন্ডল স্বামীর নাম: বাবলু মন্ডল বাড়ির নং : n0007 বয়স : 40 লিঙ্গ : মহিলা	CGT2574176 ফটো উপলব্ধ	39 নাম : মানিক মন্ডল পিতার নাম: রামলাল মন্ডল বাড়ির নং : n0007 বয়স : 35 লিঙ্গ : পুরুষ	ZMJ1439934 ফটো উপলব্ধ
40 নাম : সাধন মন্ডল পিতার নাম: রামলাল মন্ডল বাড়ির নং : n0007 বয়স : 32 লিঙ্গ : পুরুষ	ZMJ1541085 ফটো উপলব্ধ	41 নাম : দুলাল মণ্ডল পিতার নাম: মতিলাল মণ্ডল বাড়ির নং : n0007 বয়স : 63 লিঙ্গ : পুরুষ	CGT1328798 ফটো উপলব্ধ	42 নাম : রবিন মন্ডল পিতার নাম: রামলাল মন্ডল বাড়ির নং : n0007 বয়স : 31 লিঙ্গ : পুরুষ	ZMJ1541069 ফটো উপলব্ধ
43 নাম : রামলাল মণ্ডল পিতার নাম: মতীলাল মণ্ডল বাড়ির নং : n0007 বয়স : 71 লিঙ্গ : পুরুষ	WB/03/019/489518 ফটো উপলব্ধ	44 নাম : অনীতা মণ্ডল স্বামীর নাম: রামলাল মণ্ডল বাড়ির নং : n0007 বয়স : 58 লিঙ্গ : মহিলা	WB/03/019/489533 ফটো উপলব্ধ	45 নাম : জয়ন্তী সরকার (মন্ডল) স্বামীর নাম: দুলাল মন্ডল বাড়ির নং : n0007 বয়স : 43 লিঙ্গ : মহিলা	CGT2168532 ফটো উপলব্ধ
46 নাম : দেবোমিতা মন্ডল পিতার নাম: দুলাল মন্ডল বাড়ির নং : এন0007 বয়স : 21 লিঙ্গ : মহিলা	ZMJ2701407 ফটো উপলব্ধ	47 নাম : রুপা মন্ডল মায়ের নাম: রেখা মন্ডল বাড়ির নং : এন0007 বয়স : 20 লিঙ্গ : মহিলা	ZMJ2691897 ফটো উপলব্ধ	48 নাম : প্রভা মন্ডল পিতার নাম: কুমুদ মন্ডল বাড়ির নং : N0164 বয়স : 24 লিঙ্গ : মহিলা	ZMJ2374312 ফটো উপলব্ধ
49 নাম : উত্তরা মন্ডল স্বামীর নাম: কৃষ্ণ মন্ডল বাড়ির নং : N0011 বয়স : 24 লিঙ্গ : মহিলা	ZMJ2373959 ফটো উপলব্ধ	50 নাম : ইন্দ্রজিৎ মন্ডল পিতার নাম: পরেশ মন্ডল বাড়ির নং : n0011 বয়স : 32 লিঙ্গ : পুরুষ	ZMJ1541093 ফটো উপলব্ধ	51 নাম : কৃষ্ণ মন্ডল পিতার নাম: পরেশ মন্ডল বাড়ির নং : n0011 বয়স : 31 লিঙ্গ : পুরুষ	ZMJ1541101 ফটো উপলব্ধ
52 নাম : রীনা মন্ডল স্বামীর নাম: মানিক মন্ডল বাড়ির নং : 151 বয়স : 37 লিঙ্গ : মহিলা	CGT2724326 ফটো উপলব্ধ	53 নাম : মানিক মন্ডল পিতার নাম: পরেশ মন্ডল বাড়ির নং : n0011 বয়স : 36 লিঙ্গ : পুরুষ	ZMJ1243401 ফটো উপলব্ধ	54 নাম : বিশাখা মন্ডল স্বামীর নাম: ইন্দ্রজিৎ মন্ডল বাড়ির নং : N0011 বয়স : 29 লিঙ্গ : মহিলা	ZMJ2373934 ফটো উপলব্ধ
55 নাম : পরেশ মন্ডল পিতার নাম: সহদেব মন্ডল বাড়ির নং : n0011 বয়স : 80 লিঙ্গ : পুরুষ	WB/03/019/465864 ফটো উপলব্ধ	56 নাম : বিশ্বজিৎ মন্ডল মায়ের নাম: সাধনা মন্ডল বাড়ির নং : এন0136 বয়স : 26 লিঙ্গ : পুরুষ	ZMJ2128452 ফটো উপলব্ধ	57 নাম : লিপিকা মন্ডল স্বামীর নাম: সুশীল বিশ্বাস বাড়ির নং : এন0047 বয়স : 26 লিঙ্গ : মহিলা	ZMJ2486025 ফটো উপলব্ধ
58 নাম : পিন্টু সরকার পিতার নাম: গোপাল সরকার বাড়ির নং : N0145 বয়স : 24 লিঙ্গ : পুরুষ	ZMJ2374502 ফটো উপলব্ধ	59 নাম : দময়ন্তী মন্ডল সরকার স্বামীর নাম: নারায়ণ সরকার বাড়ির নং : N0145 বয়স : 32 লিঙ্গ : মহিলা	ZMJ2374296 ফটো উপলব্ধ	Q 60 নাম : সুপ্রিয়া মন্ডল বিশ্বাস স্বামীর নাম: রনজিৎ বিশ্বাস বাড়ির নং : n0009 বয়স : 32 লিঙ্গ : মহিলা	ZMJ2042174 ফটো উপলব্ধ



বিধানসভা নির্বাচনক্ষেত্রের নং, নাম : 16-ময়নাগুড়ি
ভাগ নং, নাম : 1-দোলার, চুনায়ের বাড়ী, লক্ষ্মীরহাট,(শিপেস বাড়ী),

61	ZMJ2526259	নাম : বাম্পি রায় পিতার নাম: গীরেন রায় বাড়ির নং : এন0100 বয়স : 24 লিঙ্গ : মহিলা	ফটো উপলব্ধ	62	WB/03/019/489021	নাম : সুশীল রায় পিতার নাম: যোগেন রায় বাড়ির নং : n0021 বয়স : 53 লিঙ্গ : পুরুষ	ফটো উপলব্ধ	63	WB/03/019/309332	নাম : বিনতা রায় স্বামীর নাম: দীনামোহন রায় বাড়ির নং : n0026 বয়স : 53 লিঙ্গ : মহিলা	ফটো উপলব্ধ
64	ZMJ2526333	নাম : নয়ন রায় মায়ের নাম: সুমিত্রা রায় বাড়ির নং : এন0033 বয়স : 23 লিঙ্গ : পুরুষ	ফটো উপলব্ধ	65	ZMJ2486512	নাম : দেবশ্রী রায় পিতার নাম: বাবুল রায় বাড়ির নং : এন0210 বয়স : 23 লিঙ্গ : মহিলা	ফটো উপলব্ধ	66	ZMJ2483352	নাম : রাখী রায় পিতার নাম: ফুলেশ চন্দ্র রায় বাড়ির নং : এন0183 বয়স : 24 লিঙ্গ : মহিলা	ফটো উপলব্ধ
67	ZMJ1987585	নাম : আরতীবালা রায় স্বামীর নাম: রতন কুমার রায় বাড়ির নং : N0016 বয়স : 37 লিঙ্গ : মহিলা	ফটো উপলব্ধ	68	ZMJ2485803	নাম : জবা রায় স্বামীর নাম: বিভাস রায় বাড়ির নং : এন0102 বয়স : 23 লিঙ্গ : মহিলা	ফটো উপলব্ধ	69	ZMJ2374544	নাম : অসীম রায় পিতার নাম: জগবন্ধু রায় বাড়ির নং : N0179 বয়স : 24 লিঙ্গ : পুরুষ	ফটো উপলব্ধ
70	ZMJ1243435	নাম : জগদীশ রায় পিতার নাম: কমল রায় বাড়ির নং : n0022 বয়স : 37 লিঙ্গ : পুরুষ	ফটো উপলব্ধ	71	ZMJ2128510	নাম : সঙ্গীতা রায় পিতার নাম: সঙ্কর রায় বাড়ির নং : এন0065 বয়স : 27 লিঙ্গ : মহিলা	ফটো উপলব্ধ	72	ZMJ2373769	নাম : হরিমতি রায় স্বামীর নাম: বঙ্কিম রায় বাড়ির নং : N0162 বয়স : 26 লিঙ্গ : মহিলা	ফটো উপলব্ধ
73	CGT2414175	নাম : বিপুল চন্দ্র রায় পিতার নাম: পুলিন চন্দ্র রায় বাড়ির নং : n0016 বয়স : 39 লিঙ্গ : পুরুষ	ফটো উপলব্ধ	74	ZMJ1541119	নাম : যুধিষ্টি রায় পিতার নাম: কৃষ্ণ প্রসাদ রায় বাড়ির নং : n0013 বয়স : 32 লিঙ্গ : পুরুষ	ফটো উপলব্ধ	75	WB/03/019/489270	নাম : সবিতা রায় স্বামীর নাম: কৃষ্ণপ্রসাদ রায় বাড়ির নং : n0013 বয়স : 54 লিঙ্গ : মহিলা	ফটো উপলব্ধ
76	WB/03/019/489419	নাম : কৃষ্ণপ্রসাদ রায় পিতার নাম: কিরনচন্দ্র রায় বাড়ির নং : n0013 বয়স : 55 লিঙ্গ : পুরুষ	ফটো উপলব্ধ	77	ZMJ2088540	নাম : রাহুল রায় পিতার নাম: ফুলেশ চন্দ্র রায় বাড়ির নং : n0183 বয়স : 27 লিঙ্গ : পুরুষ	ফটো উপলব্ধ	78	ZMJ1767029	নাম : কৃষ্ণ কুমার রায় পিতার নাম: বানেশ্বর রায় বাড়ির নং : n0223 বয়স : 30 লিঙ্গ : পুরুষ	ফটো উপলব্ধ
79	ZMJ2526366	নাম : বৃন্দা রয় পিতার নাম: হৃষীকেশ রয় বাড়ির নং : এন003 বয়স : 24 লিঙ্গ : মহিলা	ফটো উপলব্ধ	80	ZMJ1877257	নাম : শ্যামলি রায় পিতার নাম: খগেন্দ্রনাথ রায় বাড়ির নং : এন0149 বয়স : 29 লিঙ্গ : মহিলা	ফটো উপলব্ধ	81	ZMJ1767011	নাম : রাজ কুমার রায় পিতার নাম: কালিপদ রায় বাড়ির নং : n0222 বয়স : 30 লিঙ্গ : পুরুষ	ফটো উপলব্ধ
82	WB/03/019/489012	নাম : পোহাতী রায় স্বামীর নাম: যোগেন রায় বাড়ির নং : n0021 বয়স : 76 লিঙ্গ : মহিলা	ফটো উপলব্ধ	83	CGT2168870	নাম : মীনা রায় স্বামীর নাম: শৈলেন্দ্রনাথ রায় বাড়ির নং : n0012 বয়স : 51 লিঙ্গ : মহিলা	ফটো উপলব্ধ	84	ZMJ2607521	নাম : নীতিশ কুমার রায় পিতার নাম: কৃষ্ণ প্রসাদ রায় বাড়ির নং : এন0013 বয়স : 21 লিঙ্গ : পুরুষ	ফটো উপলব্ধ
85	ZMJ2373199	নাম : দেবশীষ রায় পিতার নাম: সুবোল রায় বাড়ির নং : N0021 বয়স : 24 লিঙ্গ : পুরুষ	ফটো উপলব্ধ	86	ZMJ2374015	নাম : অপূর্ব কিশোর রায় পিতার নাম: সতীশ চন্দ্র রায় বাড়ির নং : N0229 বয়স : 60 লিঙ্গ : পুরুষ	ফটো উপলব্ধ	87	ZMJ2128437	নাম : বাবলী রায় স্বামীর নাম: বিষ্ণু রায় বাড়ির নং : এন000 বয়স : 38 লিঙ্গ : মহিলা	ফটো উপলব্ধ
88	ZMJ1995927	নাম : টুম্পা রায় স্বামীর নাম: যজ্ঞেশ্বর রায় বাড়ির নং : এন0098 বয়স : 32 লিঙ্গ : মহিলা	ফটো উপলব্ধ	89	ZMJ2313203	নাম : অনেশ রায় পিতার নাম: বাবুরাম রায় বাড়ির নং : n0010 বয়স : 55 লিঙ্গ : পুরুষ	ফটো উপলব্ধ	90	ZMJ2483295	নাম : কমলেশ রায় পিতার নাম: শৈলেশ রায় বাড়ির নং : এন0072 বয়স : 24 লিঙ্গ : পুরুষ	ফটো উপলব্ধ



বিধানসভা নির্বাচনক্ষেত্রের নং, নাম : 16-ময়নাগুড়ি
ভাগ নং, নাম : 1-দোলার, চুনায়ের বাড়ী, লক্ষ্মীরহাট,(শিপেস বাড়ী),

91	ZMJ2374049	92	WB/03/019/489014	93	WB/03/019/489642
নাম : ভবেশ রায় পিতার নাম: অমল চন্দ্র রায় বাড়ির নং : N0102 বয়স : 24 লিঙ্গ : পুরুষ	ফটো উপলব্ধ	নাম : মালতি রায় স্বামীর নাম: বিষ্ণু রায় বাড়ির নং : n0019 বয়স : 57 লিঙ্গ : মহিলা	ফটো উপলব্ধ	নাম : বিষ্ণু রায় পিতার নাম: পালডিয়া রায় বাড়ির নং : n0019 বয়স : 65 লিঙ্গ : পুরুষ	ফটো উপলব্ধ
Q 94	ZMJ1541051	95	ZMJ1550870	96	ZMJ2373702
নাম : গীতা রায় স্বামীর নাম: বরুণ রায় বাড়ির নং : বয়স : 35 লিঙ্গ : মহিলা	ফটো উপলব্ধ	নাম : লক্ষী রায় পিতার নাম: সমারু রায় বাড়ির নং : এন0271 বয়স : 33 লিঙ্গ : মহিলা	ফটো উপলব্ধ	নাম : বিভাষ রায় পিতার নাম: অনেশ রায় বাড়ির নং : N0010 বয়স : 25 লিঙ্গ : পুরুষ	ফটো উপলব্ধ
97	ZMJ2336527	98	ZMJ2591592	99	ZMJ1875418
নাম : মালতি রায় স্বামীর নাম: কমল রায় বাড়ির নং : n0022 বয়স : 59 লিঙ্গ : মহিলা	ফটো উপলব্ধ	নাম : শেফালী রায় স্বামীর নাম: জয়দীপ রায় বাড়ির নং : এন0095 বয়স : 23 লিঙ্গ : মহিলা	ফটো উপলব্ধ	নাম : বিকাশ রায় পিতার নাম: ভরত রায় বাড়ির নং : n0214 বয়স : 29 লিঙ্গ : পুরুষ	ফটো উপলব্ধ
100	CGT2413367	101	ZMJ2305423	102	ZMJ2374197
নাম : তরুণ রায় পিতার নাম: হরসিত রায় বাড়ির নং : n0028 বয়স : 67 লিঙ্গ : পুরুষ	ফটো উপলব্ধ	নাম : ভরত রায় পিতার নাম: বেনীমাধব রায় বাড়ির নং : n0214 বয়স : 59 লিঙ্গ : পুরুষ	ফটো উপলব্ধ	নাম : হিতেশ রায় পিতার নাম: সুশীল রায় বাড়ির নং : N0020 বয়স : 24 লিঙ্গ : পুরুষ	ফটো উপলব্ধ
103	CGT1278381	104	ZMJ2374163	105	ZMJ2373322
নাম : বুলবুলী রায় স্বামীর নাম: অনেশ রায় বাড়ির নং : n0010 বয়স : 53 লিঙ্গ : মহিলা	ফটো উপলব্ধ	নাম : অভিজিৎ রায় পিতার নাম: সলিত রায় বাড়ির নং : N0201 বয়স : 24 লিঙ্গ : পুরুষ	ফটো উপলব্ধ	নাম : বিভাস রায় পিতার নাম: রমেন রায় বাড়ির নং : N0160 বয়স : 30 লিঙ্গ : পুরুষ	ফটো উপলব্ধ
106	ZMJ1541135	107	ZMJ1243419	108	ZMJ2526242
নাম : কিশোর কুমার রায় পিতার নাম: শ্যামল কুমার রায় বাড়ির নং : n0015 বয়স : 32 লিঙ্গ : পুরুষ	ফটো উপলব্ধ	নাম : মুনায় রায় পিতার নাম: অপূর্ব কিশোর রায় বাড়ির নং : n0034 বয়স : 34 লিঙ্গ : পুরুষ	ফটো উপলব্ধ	নাম : দেবোক্তেশ রায় পিতার নাম: গীরেন রায় বাড়ির নং : এন0100 বয়স : 22 লিঙ্গ : পুরুষ	ফটো উপলব্ধ
109	ZMJ2526234	110	ZMJ2483378	111	ZMJ2373298
নাম : রিম্পা রায় স্বামীর নাম: পবিত্র রায় বাড়ির নং : এন0116 বয়স : 24 লিঙ্গ : মহিলা	ফটো উপলব্ধ	নাম : বন্দনা রায় পিতার নাম: সুভাষ চন্দ্র রায় বাড়ির নং : এন0113 বয়স : 24 লিঙ্গ : মহিলা	ফটো উপলব্ধ	নাম : সঞ্জীতা রায় স্বামীর নাম: শুভঙ্কর রায় বাড়ির নং : N0159 বয়স : 28 লিঙ্গ : মহিলা	ফটো উপলব্ধ
112	ZMJ1260918	113	ZMJ1791953	114	ZMJ1241793
নাম : অলোকা রায় স্বামীর নাম: বীরেন রায় বাড়ির নং : এন0118 বয়স : 39 লিঙ্গ : মহিলা	ফটো উপলব্ধ	নাম : বিশ্বজিৎ রায় পিতার নাম: পুলিন চন্দ্র রায় বাড়ির নং : n0003 বয়স : 29 লিঙ্গ : পুরুষ	ফটো উপলব্ধ	নাম : চন্দনা রায় স্বামীর নাম: অলোক রায় বাড়ির নং : n0217 বয়স : 38 লিঙ্গ : মহিলা	ফটো উপলব্ধ
115	ZMJ1791979	116	ZMJ2486595	117	ZMJ1242015
নাম : রঞ্জনা রায় স্বামীর নাম: কল্যান রায় বাড়ির নং : n0215 বয়স : 32 লিঙ্গ : মহিলা	ফটো উপলব্ধ	নাম : মিতালি রায় পিতার নাম: দুলাল রায় বাড়ির নং : এন0205 বয়স : 23 লিঙ্গ : মহিলা	ফটো উপলব্ধ	নাম : দিপালী রায় স্বামীর নাম: ষষ্ঠী চরন রায় বাড়ির নং : n0220 বয়স : 35 লিঙ্গ : মহিলা	ফটো উপলব্ধ
118	ZMJ2469112	119	CGT2221802	120	CGT1278779
নাম : ললিতা রায় স্বামীর নাম: কৃষ্ণ কুমার রায় বাড়ির নং : এন0194 বয়স : 23 লিঙ্গ : মহিলা	ফটো উপলব্ধ	নাম : রতন কুমার রায় পিতার নাম: বানু রাম রায় বাড়ির নং : এন0016 বয়স : 43 লিঙ্গ : পুরুষ	ফটো উপলব্ধ	নাম : জয়া রায় স্বামীর নাম: পুলিন চন্দ্র রায় বাড়ির নং : n0016 বয়স : 61 লিঙ্গ : মহিলা	ফটো উপলব্ধ



বিধানসভা নির্বাচনক্ষেত্রের নং, নাম : 16-ময়নাগুড়ি
ভাগ নং, নাম : 1-দোলার, চুনায়ের বাড়ী, লক্ষ্মীরহাট,(শিপেস বাড়ী),

121	ZMJ2298206	নাম : শ্যামল কুমার রায় পিতার নাম: দ্বীপনাথ রায় বাড়ির নং : n0015 বয়স : 60 লিঙ্গ : পুরুষ	ফটো উপলব্ধ	122	ZMJ1153287	নাম : ভাউগসি রায় পিতার নাম: গীরেন রায় বাড়ির নং : n0002 বয়স : 52 লিঙ্গ : মহিলা	ফটো উপলব্ধ	123	ZMJ1875426	নাম : হেমলতা রায় পিতার নাম: শ্যামল কুমার রায় বাড়ির নং : n0015 বয়স : 28 লিঙ্গ : মহিলা	ফটো উপলব্ধ
124	CGT1272186	নাম : সজাতা রায় স্বামীর নাম: পরেশ চন্দ্র রায় বাড়ির নং : n0036 বয়স : 52 লিঙ্গ : মহিলা	ফটো উপলব্ধ	125	ZMJ1987650	নাম : দিপীকা রায় পিতার নাম: সুরেশ রায় বাড়ির নং : N0188 বয়স : 27 লিঙ্গ : মহিলা	ফটো উপলব্ধ	126	CGT2168714	নাম : হৃদয় রায় পিতার নাম: যোগেন্দ্র নাথ রায় বাড়ির নং : n0014 বয়স : 43 লিঙ্গ : পুরুষ	ফটো উপলব্ধ
127	ZMJ1875400	নাম : সুব্রত রায় পিতার নাম: শৈলেন্দ্র নাথ রায় বাড়ির নং : n0012 বয়স : 28 লিঙ্গ : পুরুষ	ফটো উপলব্ধ	128	ZMJ1243690	নাম : বাপ্পা রায় পিতার নাম: রমেশ চন্দ্র রায় বাড়ির নং : N0187 বয়স : 35 লিঙ্গ : পুরুষ	ফটো উপলব্ধ	129	ZMJ2597961	নাম : হলদী রায় স্বামীর নাম: শ্যামল কুমার রায় বাড়ির নং : n0015 বয়স : 55 লিঙ্গ : মহিলা	ফটো উপলব্ধ
130	ZMJ0242792	নাম : সবিতারানী রায় স্বামীর নাম: হৃষিকেশ রায় বাড়ির নং : n0030 বয়স : 49 লিঙ্গ : মহিলা	ফটো উপলব্ধ	131	ZMJ2482156	নাম : শর্মিলা রায় পিতার নাম: বিষ্ণু রায় বাড়ির নং : এন0089 বয়স : 23 লিঙ্গ : মহিলা	ফটো উপলব্ধ	132	ZMJ2374411	নাম : লিপিকা রায় স্বামীর নাম: তপন রায় বাড়ির নং : N0129 বয়স : 25 লিঙ্গ : মহিলা	ফটো উপলব্ধ
133	ZMJ2128312	নাম : নবদীপ রায় পিতার নাম: তরুণ রায় বাড়ির নং : এন0028 বয়স : 27 লিঙ্গ : পুরুষ	ফটো উপলব্ধ	134	ZMJ1536945	নাম : যমুনা রায় স্বামীর নাম: পিন্টু রায় বাড়ির নং : n0218 বয়স : 33 লিঙ্গ : মহিলা	ফটো উপলব্ধ	135	ZMJ2128361	নাম : ভৈরবী রায় পিতার নাম: বাবলু রায় বাড়ির নং : এন0204 বয়স : 25 লিঙ্গ : মহিলা	ফটো উপলব্ধ
136	ZMJ1790609	নাম : নুসিংহ রায় পিতার নাম: অপূর্ব কিশোর রায় বাড়ির নং : n0229 বয়স : 30 লিঙ্গ : পুরুষ	ফটো উপলব্ধ	137	CGT2222149	নাম : পতিকা রায় স্বামীর নাম: সুশিল রায় বাড়ির নং : n0021 বয়স : 43 লিঙ্গ : মহিলা	ফটো উপলব্ধ	138	ZMJ1791961	নাম : মিতু রায় পিতার নাম: কমল রায় বাড়ির নং : n0022 বয়স : 31 লিঙ্গ : পুরুষ	ফটো উপলব্ধ
139	CGT2414142	নাম : কল্যান রায় পিতার নাম: যোগেন্দ্র নাথ রায় বাড়ির নং : n0014 বয়স : 40 লিঙ্গ : পুরুষ	ফটো উপলব্ধ	140	ZMJ2483543	নাম : দয়াল রায় পিতার নাম: বাংকু রায় বাড়ির নং : এন0107 বয়স : 24 লিঙ্গ : পুরুষ	ফটো উপলব্ধ	141	ZMJ1243385	নাম : সুমিত্রা রায় স্বামীর নাম: শ্রী কেলাস রায় বাড়ির নং : n0033 বয়স : 42 লিঙ্গ : মহিলা	ফটো উপলব্ধ
142	WB/03/019/489184	নাম : গঙ্গারানী রায় স্বামীর নাম: ভরত রায় বাড়ির নং : n0215 বয়স : 53 লিঙ্গ : মহিলা	ফটো উপলব্ধ	143	ZMJ2128353	নাম : বিরাজ রায় পিতার নাম: বিমল রায় বাড়ির নং : এন0161 বয়স : 25 লিঙ্গ : পুরুষ	ফটো উপলব্ধ	144	ZMJ1987577	নাম : গীতা রায় স্বামীর নাম: বিপুল চন্দ্র রায় বাড়ির নং : N0016 বয়স : 28 লিঙ্গ : মহিলা	ফটো উপলব্ধ
145	ZMJ1987627	নাম : নবনীতা রায় পিতার নাম: দীগম্বর রায় বাড়ির নং : N0198 বয়স : 27 লিঙ্গ : মহিলা	ফটো উপলব্ধ	146	ZMJ2373884	নাম : চিন্ময় রায় পিতার নাম: সুচিত্র রায় বাড়ির নং : N0129 বয়স : 26 লিঙ্গ : পুরুষ	ফটো উপলব্ধ	147	ZMJ1439942	নাম : শৈলেন্দ্র নাথ রায় পিতার নাম: সক্রিন্দ্র নাথ রায় বাড়ির নং : n0012 বয়স : 75 লিঙ্গ : পুরুষ	ফটো উপলব্ধ
148	ZMJ2607430	নাম : কুনাল রায় পিতার নাম: মহাদেব রায় বাড়ির নং : এন0154 বয়স : 21 লিঙ্গ : পুরুষ	ফটো উপলব্ধ	149	ZMJ1448794	নাম : কল্যানী রায় স্বামীর নাম: মৃদুল রায় বাড়ির নং : n0224 বয়স : 33 লিঙ্গ : মহিলা	ফটো উপলব্ধ	150	ZMJ2665024	নাম : যোগেন্দ্র নাথ রায় পিতার নাম: দ্বীপনাথ রায় বাড়ির নং : n0014 বয়স : 74 লিঙ্গ : পুরুষ	ফটো উপলব্ধ



বিধানসভা নির্বাচনক্ষেত্রের নং, নাম : 16-ময়নাগুড়ি
ভাগ নং, নাম : 1-দোলার, চুনায়ের বাড়ী, লক্ষ্মীরহাট,(শিপেস বাড়ী),

151	ZMJ2373736	152	ZMJ2664373	153	ZMJ1541127
নাম : পিউ রায় পিতার নাম: নরেশ রায় বাড়ির নং : N0183 বয়স : 25 লিঙ্গ : মহিলা	ফটো উপলব্ধ	নাম : রতিকা রায় স্বামীর নাম: যোগেন্দ্র নাথ রায় বাড়ির নং : n0014 বয়স : 63 লিঙ্গ : মহিলা	ফটো উপলব্ধ	নাম : দেবাশীষ রায় পিতার নাম: যোগেন্দ্র নাথ রায় বাড়ির নং : n0014 বয়স : 36 লিঙ্গ : পুরুষ	ফটো উপলব্ধ
154	ZMJ2701514	155	ZMJ1439926	156	ZMJ2689115
নাম : শিবানী রায় স্বামীর নাম: দেবাশীষ রায় বাড়ির নং : এন0014 বয়স : 28 লিঙ্গ : মহিলা	ফটো উপলব্ধ	নাম : সুবল রায় পিতার নাম: যোগেন রায় বাড়ির নং : n0021 বয়স : 56 লিঙ্গ : পুরুষ	ফটো উপলব্ধ	নাম : হরিপদ রায় পিতার নাম: সুবল রায় বাড়ির নং : এন0021 বয়স : 22 লিঙ্গ : পুরুষ	ফটো উপলব্ধ
157	ZMJ1540723	158	ZMJ1987684	159	ZMJ1243393
নাম : জয়া মল্লিক রায় স্বামীর নাম: মন্তোষ রায় বাড়ির নং : এন0056 বয়স : 33 লিঙ্গ : মহিলা	ফটো উপলব্ধ	নাম : জয়দীপ রায় পিতার নাম: বিষ্ণুদেব রায় বাড়ির নং : N0095 বয়স : 27 লিঙ্গ : পুরুষ	ফটো উপলব্ধ	নাম : পিন্টু রায় পিতার নাম: কমল রায় বাড়ির নং : n0022 বয়স : 35 লিঙ্গ : পুরুষ	ফটো উপলব্ধ
160	ZMJ1671866	161	ZMJ2483774	162	ZMJ1873264
নাম : সুশান্ত রায় পিতার নাম: সুশীল রায় বাড়ির নং : n0020 বয়স : 45 লিঙ্গ : পুরুষ	ফটো উপলব্ধ	নাম : পবিত্র রায় পিতার নাম: মজিন্দ্র নাথ রায় বাড়ির নং : এন0116 বয়স : 26 লিঙ্গ : পুরুষ	ফটো উপলব্ধ	নাম : প্রতিমা রায় পিতার নাম: প্রফুল্ল্য রায় বাড়ির নং : এন0096 বয়স : 31 লিঙ্গ : মহিলা	ফটো উপলব্ধ
163	ZMJ2573129	164	CGT2413383	165	WB/03/019/489624
নাম : কমল রায় পিতার নাম: যোগেন রায় বাড়ির নং : n0022 বয়স : 66 লিঙ্গ : পুরুষ	ফটো উপলব্ধ	নাম : বরুণ রায় পিতার নাম: হরসিত রায় বাড়ির নং : n0028 বয়স : 55 লিঙ্গ : পুরুষ	ফটো উপলব্ধ	নাম : খগেন রায় পিতার নাম: বুটি রায় বাড়ির নং : n0020 বয়স : 76 লিঙ্গ : পুরুষ	ফটো উপলব্ধ
166	ZMJ2526176	167	ZMJ1671858	168	CGT2413375
নাম : বীনতা রায় স্বামীর নাম: ভোগসী রায় বাড়ির নং : এন0160 বয়স : 40 লিঙ্গ : মহিলা	ফটো উপলব্ধ	নাম : মিনতী রায় স্বামীর নাম: কেকার রায় বাড়ির নং : n0212 বয়স : 71 লিঙ্গ : মহিলা	ফটো উপলব্ধ	নাম : তাপসী রায় স্বামীর নাম: তরুণ রায় বাড়ির নং : n0028 বয়স : 60 লিঙ্গ : মহিলা	ফটো উপলব্ধ
169	ZMJ2701001	170	ZMJ2481901	171	ZMJ2739175
নাম : মানিক রায় পিতার নাম: বরুণ রায় বাড়ির নং : এন0028 বয়স : 22 লিঙ্গ : পুরুষ	ফটো উপলব্ধ	নাম : তপব্রত রায় পিতার নাম: পরেশ চন্দ্র রায় বাড়ির নং : দোমোহাণী 2 বয়স : 23 লিঙ্গ : পুরুষ	ফটো উপলব্ধ	নাম : সপু রয় পিতার নাম: কৈলাশ রয় বাড়ির নং : এন0018 বয়স : 20 লিঙ্গ : পুরুষ	ফটো উপলব্ধ
172	ZMJ1671841	173	CGT1270735	174	CGT2574002
নাম : মনিকা রায় স্বামীর নাম: সুশান্ত রায় বাড়ির নং : n0020 বয়স : 32 লিঙ্গ : মহিলা	ফটো উপলব্ধ	নাম : রেখা রায় স্বামীর নাম: ক্ষিতিশ চন্দ্র রায় বাড়ির নং : n0016 বয়স : 54 লিঙ্গ : মহিলা	ফটো উপলব্ধ	নাম : জ্যোৎস্না রায় (সরকার) স্বামীর নাম: জীতেন্দ্র নাথ সরকার বাড়ির নং : n0006 বয়স : 53 লিঙ্গ : মহিলা	ফটো উপলব্ধ
175	RIY1043041	176	ZMJ2373892	177	CGT2648038
নাম : চন্দা রায় প্রমাণিক পিতার নাম: জ্যোতিষ রায় প্রমাণিক বাড়ির নং : N0182 বয়স : 36 লিঙ্গ : মহিলা	ফটো উপলব্ধ	নাম : রত্না রায় স্বামীর নাম: দুলাল রায় বাড়ির নং : N0101 বয়স : 24 লিঙ্গ : মহিলা	ফটো উপলব্ধ	নাম : জীতেন্দ্র নাথ সরকার পিতার নাম: সুরেশ সরকার বাড়ির নং : n0005 বয়স : 62 লিঙ্গ : পুরুষ	ফটো উপলব্ধ
178	WB/03/019/489578	179	ZMJ2178960	180	CGT2724599
নাম : সুনিতা সরকার স্বামীর নাম: সুকুমার সরকার বাড়ির নং : n0004 বয়স : 59 লিঙ্গ : মহিলা	ফটো উপলব্ধ	নাম : উজ্জ্বল সরকার পিতার নাম: গোপাল সরকার বাড়ির নং : এন0180 বয়স : 25 লিঙ্গ : পুরুষ	ফটো উপলব্ধ	নাম : বেলারানী সরকার স্বামীর নাম: গোপাল সরকার বাড়ির নং : n0216 বয়স : 38 লিঙ্গ : মহিলা	ফটো উপলব্ধ



বিধানসভা নির্বাচনক্ষেত্রের নং, নাম : 16-ময়নাগুড়ি
ভাগ নং, নাম : 1-দোলার, চুনায়ের বাড়ী, লক্ষ্মীরহাট,(শিপেস বাড়ী),

181 নাম : সাধন সরকার পিতার নাম: মুকুল সরকার বাড়ির নং : এন000 বয়স : 30 লিঙ্গ : পুরুষ	ZMJ2128429 ফটো উপলব্ধ	182 নাম : রূপালী কীর্তিনিয়া সরকার স্বামীর নাম: সাধন সরকার বাড়ির নং : এন0017 বয়স : 26 লিঙ্গ : মহিলা	ZMJ2701936 ফটো উপলব্ধ	183 নাম : বিশ্বজিৎ সরকার পিতার নাম: বিজয় সরকার বাড়ির নং : n0005 বয়স : 41 লিঙ্গ : পুরুষ	CGT2222099 ফটো উপলব্ধ
184 নাম : সৌভিক সরকার পিতার নাম: সুকুমার সরকার বাড়ির নং : n0004 বয়স : 31 লিঙ্গ : পুরুষ	ZMJ1541077 ফটো উপলব্ধ	Q 185 নাম : সুবরন সরকার স্বামীর নাম: নিরঞ্জন সরকার বাড়ির নং : বয়স : 57 লিঙ্গ : মহিলা	CGT2647998 ফটো উপলব্ধ	186 নাম : মুকুলকুমার সরকার পিতার নাম: মনোমুদ্র সরকার বাড়ির নং : n0017 বয়স : 69 লিঙ্গ : পুরুষ	WB/03/019/489126 ফটো উপলব্ধ
187 নাম : সাবিত্রী সরকার স্বামীর নাম: কার্তিক সরকার বাড়ির নং : n0024 বয়স : 56 লিঙ্গ : মহিলা	ZMJ2317063 ফটো উপলব্ধ	188 নাম : দীপালি বর্মন সরকার স্বামীর নাম: পরিতোষ সরকার বাড়ির নং : এন0024 বয়স : 26 লিঙ্গ : মহিলা	ZMJ2577062 ফটো উপলব্ধ	189 নাম : পরিতোষ সরকার পিতার নাম: কার্তিক সরকার বাড়ির নং : n0024 বয়স : 36 লিঙ্গ : পুরুষ	ZMJ1243427 ফটো উপলব্ধ
190 নাম : মনোরমা সরকার পিতার নাম: মুকুল সরকার বাড়ির নং : এন0025 বয়স : 25 লিঙ্গ : মহিলা	ZMJ2179752 ফটো উপলব্ধ	191 নাম : মুক্তি সরকার স্বামীর নাম: বিজয় সরকার বাড়ির নং : n0005 বয়স : 55 লিঙ্গ : মহিলা	ZMJ2345742 ফটো উপলব্ধ	192 নাম : বিজয় সরকার পিতার নাম: সুরেশ চন্দ্র সরকার বাড়ির নং : n0005 বয়স : 63 লিঙ্গ : পুরুষ	ZMJ2345726 ফটো উপলব্ধ
193 নাম : সুস্মিতা রায় স্বামীর নাম: সৌভিক সরকার বাড়ির নং : N0004 বয়স : 27 লিঙ্গ : মহিলা	ZMJ2041580 ফটো উপলব্ধ	194 নাম : দীপক সরকার পিতার নাম: সুদর্শন কুমার সরকার বাড়ির নং : এন0135 বয়স : 22 লিঙ্গ : পুরুষ	ZMJ2607489 ফটো উপলব্ধ	195 নাম : জীৎ সরকার পিতার নাম: জীতেন্দ্র নাথ সরকার বাড়ির নং : N000 বয়স : 25 লিঙ্গ : পুরুষ	ZMJ2373272 ফটো উপলব্ধ
196 নাম : আরতি মন্ডল সরকার স্বামীর নাম: উজ্জ্বল সরকার বাড়ির নং : এন0180 বয়স : 23 লিঙ্গ : মহিলা	ZMJ2526267 ফটো উপলব্ধ	197 নাম : কমলা সরকার স্বামীর নাম: সুরেন সরকার বাড়ির নং : n0025 বয়স : 66 লিঙ্গ : মহিলা	WB/03/019/489672 ফটো উপলব্ধ	198 নাম : কার্তিক সরকার স্বামীর নাম: গৌরচাঁদ সরকার বাড়ির নং : n0024 বয়স : 61 লিঙ্গ : মহিলা	ZMJ2322162 ফটো উপলব্ধ
199 নাম : বিপুল সরকার পিতার নাম: বিজয় সরকার বাড়ির নং : n0032 বয়স : 36 লিঙ্গ : পুরুষ	ZMJ0242859 ফটো উপলব্ধ	200 নাম : সুকুমার সরকার পিতার নাম: সুরেশ চন্দ্র সরকার বাড়ির নং : n0004 বয়স : 65 লিঙ্গ : পুরুষ	WB/03/019/489158 ফটো উপলব্ধ	201 নাম : সোহাগী সান্যাল বিশ্বাস পিতার নাম: পরিমল বিশ্বাস বাড়ির নং : এন0040 বয়স : 33 লিঙ্গ : মহিলা	XFB1535285 ফটো উপলব্ধ
202 নাম : বরকত নন্ম সৈয়দ পিতার নাম: আশ্রুফুল ইসলাম বাড়ির নং : N0174 বয়স : 25 লিঙ্গ : পুরুষ	ZMJ2374551 ফটো উপলব্ধ	203 নাম : বেবী রায় স্বামীর নাম: সুব্রত রায় বাড়ির নং : এন0012 বয়স : 25 লিঙ্গ : মহিলা	TTV2184901 ফটো উপলব্ধ	204 নাম : গৌতম বিশ্বাস পিতার নাম: সুধীর বিশ্বাস বাড়ির নং : এন0047 বয়স : 23 লিঙ্গ : পুরুষ	ZMJ2701555 ফটো উপলব্ধ
205 নাম : অমিত কুমার রয় পিতার নাম: মুগাঙ্ক শেখর রয় বাড়ির নং : এন0211 বয়স : 19 লিঙ্গ : পুরুষ	ZMJ2757375 ফটো উপলব্ধ	206 নাম : নমিতা রায় পিতার নাম: সদানন্দ রায় বাড়ির নং : এন0105 বয়স : 29 লিঙ্গ : মহিলা	ZMJ1792811 ফটো উপলব্ধ	207 নাম : সুপ্রিয়া রায় স্বামীর নাম: মিন্টু রায় বাড়ির নং : এন0022 বয়স : 21 লিঙ্গ : মহিলা	ZMJ2787737 ফটো উপলব্ধ
208 নাম : মনোজ রায় পিতার নাম: সুশীল রায় বাড়ির নং : এন0025 বয়স : 19 লিঙ্গ : পুরুষ	ZMJ2788313 ফটো উপলব্ধ	209 নাম : কৌশল্যা অধিকারী স্বামীর নাম: রকি অধিকারী বাড়ির নং : এন0056 বয়স : 25 লিঙ্গ : মহিলা	ZMJ2808293 ফটো উপলব্ধ		



বিধানসভা নির্বাচনক্ষেত্রের নং, নাম : 16-ময়নাগুড়ি
ভাগ নং, নাম : 2-বাজুরবাড়ী, নাগেরবাড়ী, শিবেনের বাড়ী..

Q 210 নাম : মিনতী বিশ্বাস (সরকার) স্বামীর নাম: সন্তোষ সরকার বাড়ির নং : বয়স : 45 লিঙ্গ : মহিলা	ZMJ1153295 ফটো উপলব্ধ	Q 211 নাম : পলাশ সরকার পিতার নাম: সন্তোষ সরকার বাড়ির নং : বয়স : 36 লিঙ্গ : পুরুষ	ZMJ1439975 ফটো উপলব্ধ	212 নাম : জমিনা খাতুন পিতার নাম: জমিরুদ্দিন মহ বাড়ির নং : N0176 বয়স : 27 লিঙ্গ : মহিলা	ZMJ1987528 ফটো উপলব্ধ
Q 213 নাম : পরিতোষ সরকার পিতার নাম: সন্তোষ সরকার বাড়ির নং : বয়স : 38 লিঙ্গ : পুরুষ	ZMJ1243492 ফটো উপলব্ধ	214 নাম : সমরকুমার গোস্বামী পিতার নাম: সুকদেব গোস্বামী বাড়ির নং : n0081 বয়স : 44 লিঙ্গ : পুরুষ	CGT2168946 ফটো উপলব্ধ	215 নাম : টিটু গোস্বামী মায়ের নাম: বাসন্তী রানী গোস্বামী বাড়ির নং : n0081 বয়স : 35 লিঙ্গ : পুরুষ	ZMJ1368901 ফটো উপলব্ধ
216 নাম : আরতী গোস্বামী স্বামীর নাম: সমর কুমার গোস্বামী বাড়ির নং : n0081 বয়স : 37 লিঙ্গ : মহিলা	ZMJ1243518 ফটো উপলব্ধ	217 নাম : সীমা হিরা গোস্বামী স্বামীর নাম: টিটু গোস্বামী বাড়ির নং : এন0081 বয়স : 29 লিঙ্গ : মহিলা	XEQ1918226 ফটো উপলব্ধ	218 নাম : বিপ্লব চক্রবর্তী পিতার নাম: নৃপেন চক্রবর্তী বাড়ির নং : n0061 বয়স : 29 লিঙ্গ : পুরুষ	ZMJ1791995 ফটো উপলব্ধ
219 নাম : ভারতী চক্রবর্তী পিতার নাম: শৈলেন্দ্র নাথ চক্রবর্তী বাড়ির নং : এন0063 বয়স : 24 লিঙ্গ : মহিলা	ZMJ2637346 ফটো উপলব্ধ	220 নাম : শান্তি চক্রবর্তী স্বামীর নাম: গোপাল চক্রবর্তী বাড়ির নং : n0062 বয়স : 65 লিঙ্গ : মহিলা	WB/03/019/489146 ফটো উপলব্ধ	221 নাম : দোলোন ব্রহ্মচারী চক্রবর্তী মায়ের নাম: শান্তি চক্রবর্তী বাড়ির নং : এন0369 বয়স : 40 লিঙ্গ : মহিলা	ZMJ2709111 ফটো উপলব্ধ
222 নাম : লাবনী চক্রবর্তী পিতার নাম: শঙ্কর চক্রবর্তী বাড়ির নং : এন0061 বয়স : 27 লিঙ্গ : মহিলা	ZMJ2106714 ফটো উপলব্ধ	223 নাম : বাসুদেব চক্রবর্তী পিতার নাম: মনীন্দ্রনাথ চক্রবর্তী বাড়ির নং : n0064 বয়স : 52 লিঙ্গ : পুরুষ	WB/03/019/489399 ফটো উপলব্ধ	224 নাম : বিমলা চক্রবর্তী স্বামীর নাম: শৈলেন্দ্র চক্রবর্তী বাড়ির নং : n0063 বয়স : 65 লিঙ্গ : মহিলা	WB/03/019/489207 ফটো উপলব্ধ
225 নাম : বাপি চক্রবর্তী পিতার নাম: নৃপেন চক্রবর্তী বাড়ির নং : N0061 বয়স : 27 লিঙ্গ : পুরুষ	ZMJ1987494 ফটো উপলব্ধ	226 নাম : উষা চক্রবর্তী স্বামীর নাম: নৃপেন চক্রবর্তী বাড়ির নং : n0061 বয়স : 50 লিঙ্গ : মহিলা	WB/03/019/489410 ফটো উপলব্ধ	227 নাম : সন্তানা আচার্য্য স্বামীর নাম: বিধান চক্রবর্তী বাড়ির নং : এন0512 বয়স : 30 লিঙ্গ : মহিলা	ZMJ2484095 ফটো উপলব্ধ
228 নাম : শৈলেন্দ্রনাথ চক্রবর্তী পিতার নাম: ত্রেলাক্ষ চক্রবর্তী বাড়ির নং : n0063 বয়স : 73 লিঙ্গ : পুরুষ	WB/03/019/489030 ফটো উপলব্ধ	229 নাম : মিনতী চক্রবর্তী স্বামীর নাম: বাসুদেব চক্রবর্তী বাড়ির নং : n0064 বয়স : 45 লিঙ্গ : মহিলা	CGT2168953 ফটো উপলব্ধ	230 নাম : সুবল চক্রবর্তী পিতার নাম: শচীন্দ্রনাথ চক্রবর্তী বাড়ির নং : n0061 বয়স : 57 লিঙ্গ : পুরুষ	WB/03/019/489440 ফটো উপলব্ধ
231 নাম : নারায়ন চক্রবর্তী পিতার নাম: সুবল চক্রবর্তী বাড়ির নং : n0061 বয়স : 26 লিঙ্গ : পুরুষ	ZMJ2052603 ফটো উপলব্ধ	232 নাম : নৃপেন চক্রবর্তী পিতার নাম: শচীন্দ্রনাথ চক্রবর্তী বাড়ির নং : n0061 বয়স : 54 লিঙ্গ : পুরুষ	WB/03/019/489657 ফটো উপলব্ধ	233 নাম : বিধান চক্রবর্তী পিতার নাম: শৈলেন্দ্র চক্রবর্তী বাড়ির নং : n0063 বয়স : 37 লিঙ্গ : পুরুষ	ZMJ0243014 ফটো উপলব্ধ
234 নাম : শ্রীশ্রী চক্রবর্তী স্বামীর নাম: সুবল চক্রবর্তী বাড়ির নং : n0061 বয়স : 51 লিঙ্গ : মহিলা	CGT2222164 ফটো উপলব্ধ	235 নাম : ধীপ্তী চক্রবর্তী স্বামীর নাম: প্রভাত চক্রবর্তী বাড়ির নং : n0060 বয়স : 51 লিঙ্গ : মহিলা	WB/03/019/489476 ফটো উপলব্ধ	236 নাম : দেবব্রত চক্রবর্তী পিতার নাম: প্রভাত চক্রবর্তী বাড়ির নং : এন0060 বয়স : 22 লিঙ্গ : পুরুষ	ZMJ2526291 ফটো উপলব্ধ
237 নাম : বিশ্বনাথ চক্রবর্তী পিতার নাম: প্রভাত চক্রবর্তী বাড়ির নং : n0060 বয়স : 30 লিঙ্গ : পুরুষ	ZMJ1671965 ফটো উপলব্ধ	238 নাম : প্রভাত চক্রবর্তী পিতার নাম: মনিন্দ্র চক্রবর্তী বাড়ির নং : n0060 বয়স : 59 লিঙ্গ : পুরুষ	ZMJ2331221 ফটো উপলব্ধ	239 নাম : মৌসুমী চক্রবর্তী স্বামীর নাম: বিশ্বনাথ চক্রবর্তী বাড়ির নং : 00 বয়স : 31 লিঙ্গ : মহিলা	ZMJ2675205 ফটো উপলব্ধ



বিধানসভা নির্বাচনক্ষেত্রের নং, নাম : 16-ময়নাগুড়ি
ভাগ নং, নাম : 2-বাজুরবাড়ী, নাগেরবাড়ী, শিবেনের বাড়ী,.

240	WB/03/019/489397	ফটো উপলব্ধ	241	CGT2168961	ফটো উপলব্ধ	242	ZMJ1171107	ফটো উপলব্ধ
নাম : হিমংস দত্ত পিতার নাম: নীলকান্ত দত্ত বাড়ির নং : n0058 বয়স : 77 লিঙ্গ : পুরুষ			নাম : সৃজন দত্ত পিতার নাম: হিমংস দত্ত বাড়ির নং : n0058 বয়স : 45 লিঙ্গ : পুরুষ			নাম : বুমা সেন দাস পিতার নাম: সজল সেন বাড়ির নং : n0269 বয়স : 37 লিঙ্গ : মহিলা		
243	CGT2414217	ফটো উপলব্ধ	244	CGT2574036	ফটো উপলব্ধ	245	WB/03/019/489351	ফটো উপলব্ধ
নাম : অম্বিকা রায় (নাগ) স্বামীর নাম: মৃত্যুঞ্জয় নাগ বাড়ির নং : n0056 বয়স : 43 লিঙ্গ : মহিলা			নাম : অপূর্ব কুমার নাগ পিতার নাম: জ্ঞান রঞ্জন নাগ বাড়ির নং : n0056 বয়স : 74 লিঙ্গ : পুরুষ			নাম : মঞ্জু নাগ স্বামীর নাম: অরুণকুমার নাগ বাড়ির নং : n0056 বয়স : 65 লিঙ্গ : মহিলা		
246	ZMJ2311926	ফটো উপলব্ধ	247	ZMJ2311934	ফটো উপলব্ধ	248	ZMJ2180222	ফটো উপলব্ধ
নাম : তপন নাগ পিতার নাম: জ্ঞানরঞ্জন নাগ বাড়ির নং : n0055 বয়স : 66 লিঙ্গ : পুরুষ			নাম : কৃষ্ণা নাগ স্বামীর নাম: তপন নাগ বাড়ির নং : n0055 বয়স : 61 লিঙ্গ : মহিলা			নাম : পার্থ পাইকসা পিতার নাম: সুখদেব পৈক্ষা বাড়ির নং : এন0079 বয়স : 26 লিঙ্গ : পুরুষ		
249	ZMJ2052579	ফটো উপলব্ধ	250	WB/03/019/489179	ফটো উপলব্ধ	251	WB/03/019/489033	ফটো উপলব্ধ
নাম : রুপালী বাড়ই স্বামীর নাম: অনন্ত মজুমদার বাড়ির নং : n0099 বয়স : 27 লিঙ্গ : মহিলা			নাম : সারথী বিশ্বাস স্বামীর নাম: শুকলাল বিশ্বাস বাড়ির নং : n0038 বয়স : 67 লিঙ্গ : মহিলা			নাম : ঠাণ্ডারানী বিশ্বাস স্বামীর নাম: টগর বিশ্বাস বাড়ির নং : n0052 বয়স : 78 লিঙ্গ : মহিলা		
252	ZMJ1368794	ফটো উপলব্ধ	253	ZMJ2110823	ফটো উপলব্ধ	254	ZMJ1792043	ফটো উপলব্ধ
নাম : সুশীল বিশ্বাস পিতার নাম: সুধীর বিশ্বাস বাড়ির নং : n0047 বয়স : 42 লিঙ্গ : পুরুষ			নাম : কালিচরন বিশ্বাস পিতার নাম: সুরেশ বিশ্বাস বাড়ির নং : n0048 বয়স : 27 লিঙ্গ : পুরুষ			নাম : রুপালী বিশ্বাস পিতার নাম: সতীশ বিশ্বাস বাড়ির নং : n0048 বয়স : 30 লিঙ্গ : মহিলা		
255	WB/03/019/489100	ফটো উপলব্ধ	256	WB/03/019/489393	ফটো উপলব্ধ	257	ZMJ1875525	ফটো উপলব্ধ
নাম : নিখিল বিশ্বাস পিতার নাম: উপেন্দ্র বিশ্বাস বাড়ির নং : n0049 বয়স : 51 লিঙ্গ : পুরুষ			নাম : সুধীর বিশ্বাস পিতার নাম: সতীশ বিশ্বাস বাড়ির নং : n0047 বয়স : 69 লিঙ্গ : পুরুষ			নাম : ফুল মালা বিশ্বাস স্বামীর নাম: কৃষ্ণ বিশ্বাস বাড়ির নং : n0068 বয়স : 37 লিঙ্গ : মহিলা		
258	ZMJ1368885	ফটো উপলব্ধ	259	ZMJ1541150	ফটো উপলব্ধ	260	CGT2221950	ফটো উপলব্ধ
নাম : শ্রীমতি বিশ্বাস স্বামীর নাম: সুরেশ বিশ্বাস বাড়ির নং : n0048 বয়স : 59 লিঙ্গ : মহিলা			নাম : বিথিকা রায় স্বামীর নাম: রনজিৎ রায় বাড়ির নং : n0068 বয়স : 39 লিঙ্গ : মহিলা			নাম : চায়নারানী দাস (বিশ্বাস) স্বামীর নাম: দুলাল বিশ্বাস বাড়ির নং : n0068 বয়স : 43 লিঙ্গ : মহিলা		
261	WB/03/019/489334	ফটো উপলব্ধ	262	WB/03/019/489424	ফটো উপলব্ধ	263	ZMJ1671924	ফটো উপলব্ধ
নাম : দুলাল বিশ্বাস পিতার নাম: রামচরন বিশ্বাস বাড়ির নং : n0068 বয়স : 57 লিঙ্গ : পুরুষ			নাম : বলাই বিশ্বাস পিতার নাম: মতি বিশ্বাস বাড়ির নং : n0051 বয়স : 56 লিঙ্গ : পুরুষ			নাম : দেবব্রত বিশ্বাস পিতার নাম: মনু বিশ্বাস বাড়ির নং : n0053 বয়স : 31 লিঙ্গ : পুরুষ		
264	CGT2413698	ফটো উপলব্ধ	265	ZMJ2341519	ফটো উপলব্ধ	266	ZMJ0243360	ফটো উপলব্ধ
নাম : মালা সরকার (বিশ্বাস) স্বামীর নাম: বলাই বিশ্বাস বাড়ির নং : n0051 বয়স : 47 লিঙ্গ : মহিলা			নাম : হীরনবালা বিশ্বাস স্বামীর নাম: উপেন্দ্র বিশ্বাস বাড়ির নং : n0049 বয়স : 72 লিঙ্গ : মহিলা			নাম : চন্দন বিশ্বাস পিতার নাম: হারানচন্দ্র বিশ্বাস বাড়ির নং : n0046 বয়স : 39 লিঙ্গ : পুরুষ		
267	ZMJ1987619	ফটো উপলব্ধ	268	WB/03/019/489589	ফটো উপলব্ধ	269	CGT2413672	ফটো উপলব্ধ
নাম : বনমালী বিশ্বাস মায়ের নাম: শ্রীমতি বিশ্বাস বাড়ির নং : n0048 বয়স : 27 লিঙ্গ : পুরুষ			নাম : মনু বিশ্বাস পিতার নাম: মতি বিশ্বাস বাড়ির নং : n0053 বয়স : 73 লিঙ্গ : পুরুষ			নাম : গোবিন্দ বিশ্বাস পিতার নাম: রামচরন বিশ্বাস বাড়ির নং : n0068 বয়স : 46 লিঙ্গ : পুরুষ		



বিধানসভা নির্বাচনক্ষেত্রের নং, নাম : 16-ময়নাগুড়ি
ভাগ নং, নাম : 2-বাজুরবাড়ী, নাগেরবাড়ী, শিবেনের বাড়ী,.

270	ZMJ1368927	নাম : সুমতী বিশ্বাস স্বামীর নাম: নিখিল চন্দ্র বিশ্বাস বাড়ির নং : n0049 বয়স : 46 লিঙ্গ : মহিলা	ফটো উপলব্ধ	271	ZMJ2294841	নাম : পার্বতী বিশ্বাস স্বামীর নাম: বাদল বিশ্বাস বাড়ির নং : n0068 বয়স : 55 লিঙ্গ : মহিলা	ফটো উপলব্ধ	272	ZMJ1671916	নাম : ভক্ত বিশ্বাস পিতার নাম: সুধীর বিশ্বাস বাড়ির নং : n0047 বয়স : 31 লিঙ্গ : পুরুষ	ফটো উপলব্ধ
273	ZMJ1153303	নাম : পরিতোষ বিশ্বাস পিতার নাম: সুধীর বিশ্বাস বাড়ির নং : n0047 বয়স : 36 লিঙ্গ : পুরুষ	ফটো উপলব্ধ	274	CGT0840017	নাম : সুস্থির বিশ্বাস পিতার নাম: উপেন্দ্র বিশ্বাস বাড়ির নং : n0049 বয়স : 52 লিঙ্গ : পুরুষ	ফটো উপলব্ধ	275	XFB1943653	নাম : সীমা সরকার পিতার নাম: শিবশ সরকার বাড়ির নং : এন0046 বয়স : 29 লিঙ্গ : মহিলা	ফটো উপলব্ধ
276	ZMJ1671908	নাম : সুব্রত বিশ্বাস পিতার নাম: মনু বিশ্বাস বাড়ির নং : n0053 বয়স : 35 লিঙ্গ : পুরুষ	ফটো উপলব্ধ	277	ZMJ1671973	নাম : গৌরীবালা বিশ্বাস(সারকার) স্বামীর নাম: মনোজ বিশ্বাস বাড়ির নং : n0053 বয়স : 37 লিঙ্গ : মহিলা	ফটো উপলব্ধ	278	CGT2169001	নাম : শ্যামলী বিশ্বাস স্বামীর নাম: জীবন বিশ্বাস বাড়ির নং : n0052 বয়স : 45 লিঙ্গ : মহিলা	ফটো উপলব্ধ
279	WB/03/019/489035	নাম : জীবন বিশ্বাস পিতার নাম: টগর বিশ্বাস বাড়ির নং : n0052 বয়স : 53 লিঙ্গ : পুরুষ	ফটো উপলব্ধ	280	ZMJ2301521	নাম : বাদল বিশ্বাস পিতার নাম: রামচরন বিশ্বাস বাড়ির নং : n0068 বয়স : 62 লিঙ্গ : পুরুষ	ফটো উপলব্ধ	281	WB/03/019/489358	নাম : ময়না বিশ্বাস স্বামীর নাম: সুধীর বিশ্বাস বাড়ির নং : n0047 বয়স : 60 লিঙ্গ : মহিলা	ফটো উপলব্ধ
282	WB/03/019/489252	নাম : রজতবালা বিশ্বাস স্বামীর নাম: রবীন্দ্র নাথ বিশ্বাস বাড়ির নং : n0040 বয়স : 67 লিঙ্গ : মহিলা	ফটো উপলব্ধ	283	WB/03/019/489661	নাম : গান্ধী বিশ্বাস পিতার নাম: হীরালাল বিশ্বাস বাড়ির নং : n0039 বয়স : 81 লিঙ্গ : পুরুষ	ফটো উপলব্ধ	284	CGT2413680	নাম : কৃষ্ণ বিশ্বাস পিতার নাম: রামচরন বিশ্বাস বাড়ির নং : n0068 বয়স : 44 লিঙ্গ : পুরুষ	ফটো উপলব্ধ
285	CGT1273861	নাম : রেখা বিশ্বাস স্বামীর নাম: পরিতোষ বিশ্বাস বাড়ির নং : n0052 বয়স : 48 লিঙ্গ : মহিলা	ফটো উপলব্ধ	286	GTM1369800	নাম : জ্যোৎস্না কীর্তিনিয়া বিশ্বাস স্বামীর নাম: বাবলু বিশ্বাস বাড়ির নং : n0045 বয়স : 49 লিঙ্গ : মহিলা	ফটো উপলব্ধ	287	CGT2168995	নাম : লিপিকা বিশ্বাস স্বামীর নাম: সুস্থির বিশ্বাস বাড়ির নং : n0049 বয়স : 39 লিঙ্গ : মহিলা	ফটো উপলব্ধ
288	ZMJ2297943	নাম : বাবলু বিশ্বাস পিতার নাম: মনিন্দ্র নাথ বিশ্বাস বাড়ির নং : n0045 বয়স : 54 লিঙ্গ : পুরুষ	ফটো উপলব্ধ	289	ZMJ1671890	নাম : পিন্টু বিশ্বাস পিতার নাম: বনু বিশ্বাস বাড়ির নং : n0050 বয়স : 31 লিঙ্গ : পুরুষ	ফটো উপলব্ধ	290	ZMJ2180164	নাম : সনোকা বিশ্বাস পিতার নাম: পরিতোষ বিশ্বাস বাড়ির নং : এন0052 বয়স : 26 লিঙ্গ : মহিলা	ফটো উপলব্ধ
291	ZMJ2297927	নাম : কমল বিশ্বাস পিতার নাম: মনিন্দ্র নাথ বিশ্বাস বাড়ির নং : n0045 বয়স : 60 লিঙ্গ : পুরুষ	ফটো উপলব্ধ	292	WB/03/019/489343	নাম : মঞ্জু বিশ্বাস স্বামীর নাম: মনু বিশ্বাস বাড়ির নং : n0053 বয়স : 68 লিঙ্গ : মহিলা	ফটো উপলব্ধ	293	ZMJ2312965	নাম : বনু বিশ্বাস পিতার নাম: মতি বিশ্বাস বাড়ির নং : n0050 বয়স : 66 লিঙ্গ : পুরুষ	ফটো উপলব্ধ
294	ZMJ2311538	নাম : দৈববিনী বিশ্বাস স্বামীর নাম: বিমল বিশ্বাস বাড়ির নং : n0045 বয়স : 51 লিঙ্গ : মহিলা	ফটো উপলব্ধ	295	WB/03/019/489659	নাম : শুকলাল বিশ্বাস পিতার নাম: যতীন বিশ্বাস বাড়ির নং : n0038 বয়স : 75 লিঙ্গ : পুরুষ	ফটো উপলব্ধ	296	WB/03/019/489118	নাম : সুচিত্রা বিশ্বাস স্বামীর নাম: হারান বিশ্বাস বাড়ির নং : n0046 বয়স : 66 লিঙ্গ : মহিলা	ফটো উপলব্ধ
297	WB/03/019/489116	নাম : পার্বতী বিশ্বাস স্বামীর নাম: মনিন্দ্র বিশ্বাস বাড়ির নং : n0045 বয়স : 72 লিঙ্গ : মহিলা	ফটো উপলব্ধ	298	WB/03/019/489114	নাম : কমলা বিশ্বাস স্বামীর নাম: কমল বিশ্বাস বাড়ির নং : n0045 বয়স : 54 লিঙ্গ : মহিলা	ফটো উপলব্ধ	299	ZMJ2128379	নাম : অরূপ বিশ্বাস পিতার নাম: কমল বিশ্বাস বাড়ির নং : এন000 বয়স : 26 লিঙ্গ : পুরুষ	ফটো উপলব্ধ



300	ZMJ1439983	ফটো উপলব্ধ	301	ZMJ1541168	ফটো উপলব্ধ	302	ZMJ0243451	ফটো উপলব্ধ
নাম : অমল বিশ্বাস পিতার নাম: রবীন্দ্র নাথ বিশ্বাস বাড়ির নং : n0040 বয়স : 35 লিঙ্গ : পুরুষ			নাম : অসীম বিশ্বাস পিতার নাম: কমল বিশ্বাস বাড়ির নং : n0045 বয়স : 32 লিঙ্গ : পুরুষ			নাম : পরিমল বিশ্বাস পিতার নাম: রবীন্দ্রনাথ বিশ্বাস বাড়ির নং : n0040 বয়স : 38 লিঙ্গ : পুরুষ		
303	CGT1274406	ফটো উপলব্ধ	304	ZMJ2295012	ফটো উপলব্ধ	305	CGT2505428	ফটো উপলব্ধ
নাম : গোপাল বিশ্বাস পিতার নাম: হরান চন্দ্র বিশ্বাস বাড়ির নং : n0046 বয়স : 49 লিঙ্গ : পুরুষ			নাম : বিশাখা বিশ্বাস স্বামীর নাম: সতীশ বিশ্বাস বাড়ির নং : n0048 বয়স : 75 লিঙ্গ : মহিলা			নাম : মরনী বিশ্বাস স্বামীর নাম: গোবিন্দ বিশ্বাস বাড়ির নং : n0068 বয়স : 40 লিঙ্গ : মহিলা		
306	CGT2413714	ফটো উপলব্ধ	307	ZMJ1153360	ফটো উপলব্ধ	308	ZMJ2311561	ফটো উপলব্ধ
নাম : নির্মল বিশ্বাস পিতার নাম: রবীন্দ্রনাথ বিশ্বাস বাড়ির নং : n0040 বয়স : 40 লিঙ্গ : পুরুষ			নাম : বরুণ বিশ্বাস পিতার নাম: সুধীর বিশ্বাস বাড়ির নং : n0047 বয়স : 36 লিঙ্গ : পুরুষ			নাম : বিমল বিশ্বাস পিতার নাম: মনিন্দ্র নাথ বিশ্বাস বাড়ির নং : n0045 বয়স : 58 লিঙ্গ : পুরুষ		
309	CGT2169043	ফটো উপলব্ধ	310	CGT2505436	ফটো উপলব্ধ	311	ZMJ2312973	ফটো উপলব্ধ
নাম : মনোজ বিশ্বাস পিতার নাম: মনু বিশ্বাস বাড়ির নং : n0053 বয়স : 42 লিঙ্গ : পুরুষ			নাম : পঙ্কজ বিশ্বাস পিতার নাম: উপেন্দ্র নাথ বিশ্বাস বাড়ির নং : n0049 বয়স : 41 লিঙ্গ : পুরুষ			নাম : অঞ্জু বিশ্বাস স্বামীর নাম: রাক্ত বিশ্বাস বাড়ির নং : n0050 বয়স : 51 লিঙ্গ : মহিলা		
312	ZMJ1875475	ফটো উপলব্ধ	313	ZMJ2701530	ফটো উপলব্ধ	314	CGT2413706	ফটো উপলব্ধ
নাম : মামুনি বিশ্বাস পিতার নাম: সুধীর বিশ্বাস বাড়ির নং : n0047 বয়স : 28 লিঙ্গ : মহিলা			নাম : দীপ বিশ্বাস পিতার নাম: সুধীর বিশ্বাস বাড়ির নং : এন0047 বয়স : 21 লিঙ্গ : পুরুষ			নাম : সুভাষ বিশ্বাস মায়ের নাম: বিশাখা বিশ্বাস বাড়ির নং : n0048 বয়স : 44 লিঙ্গ : পুরুষ		
315	ZMJ2483022	ফটো উপলব্ধ	316	SKW1725159	ফটো উপলব্ধ	317	ZMJ1987478	ফটো উপলব্ধ
নাম : রবীন্দ্র বিশ্বাস মায়ের নাম: শ্রীমতি বিশ্বাস বাড়ির নং : এন0048 বয়স : 25 লিঙ্গ : পুরুষ			নাম : রীতা সরকার পিতার নাম: সুনীল সরকার বাড়ির নং : এন0048 বয়স : 34 লিঙ্গ : মহিলা			নাম : আশারানী বিশ্বাস সরকার স্বামীর নাম: গোপাল বিশ্বাস বাড়ির নং : N0046 বয়স : 36 লিঙ্গ : মহিলা		
318	ZMJ2374395	ফটো উপলব্ধ	319	ZMJ2526390	ফটো উপলব্ধ	320	WB/03/019/489032	ফটো উপলব্ধ
নাম : সুস্মিতা বিশ্বাস সরকার স্বামীর নাম: সঞ্জয় সরকার বাড়ির নং : N0149 বয়স : 24 লিঙ্গ : মহিলা			নাম : সান্ত্বনা বেগম স্বামীর নাম: বাবুল মোহাম্মদ বাড়ির নং : বৌদাবাড়ী বয়স : 33 লিঙ্গ : মহিলা			নাম : সুমতী মণ্ডল স্বামীর নাম: সহদেব মণ্ডল বাড়ির নং : n0054 বয়স : 73 লিঙ্গ : মহিলা		
321	CGT1274356	ফটো উপলব্ধ	322	CGT0840280	ফটো উপলব্ধ	323	ZMJ1671882	ফটো উপলব্ধ
নাম : বিমল মণ্ডল পিতার নাম: কুমদ মণ্ডল বাড়ির নং : n0057 বয়স : 65 লিঙ্গ : পুরুষ			নাম : মহাদেব মণ্ডল পিতার নাম: সহদেব মণ্ডল বাড়ির নং : n0054 বয়স : 56 লিঙ্গ : পুরুষ			নাম : বিপ্লব মন্ডল পিতার নাম: বিমল মন্ডল বাড়ির নং : n0057 বয়স : 33 লিঙ্গ : পুরুষ		
324	ZMJ2469153	ফটো উপলব্ধ	325	ZMJ2180214	ফটো উপলব্ধ	326	WB/03/019/489414	ফটো উপলব্ধ
নাম : বিক্রম মন্ডল পিতার নাম: মহাদেব মন্ডল বাড়ির নং : এন0054 বয়স : 24 লিঙ্গ : পুরুষ			নাম : অর্চনা মন্ডল পিতার নাম: মহাদেব মন্ডল বাড়ির নং : এন0054 বয়স : 26 লিঙ্গ : মহিলা			নাম : গোলাপী মণ্ডল স্বামীর নাম: বিমল মণ্ডল বাড়ির নং : n0057 বয়স : 57 লিঙ্গ : মহিলা		
327	CGT1274158	ফটো উপলব্ধ	328	ZMJ1153329	ফটো উপলব্ধ	329	CGT2413755	ফটো উপলব্ধ
নাম : আশা মণ্ডল স্বামীর নাম: মহাদেব মণ্ডল বাড়ির নং : n0054 বয়স : 48 লিঙ্গ : মহিলা			নাম : বিপুল মণ্ডল পিতার নাম: বিমল মণ্ডল বাড়ির নং : n0057 বয়স : 35 লিঙ্গ : পুরুষ			নাম : রনজিৎ রায় পিতার নাম: বলেন রায় বাড়ির নং : n0042 বয়স : 43 লিঙ্গ : পুরুষ		



বিধানসভা নির্বাচনক্ষেত্রের নং, নাম : 16-ময়নাগুড়ি
ভাগ নং, নাম : 2-বাজুরবাড়ী, নাগেরবাড়ী, শিবেনের বাড়ী,.

330	ZMJ1791987	নাম : সুমিতা রায় স্বামীর নাম: কল্যান রায় বাড়ির নং : n0077 বয়স : 34 লিঙ্গ : মহিলা	ফটো উপলব্ধ	331	ZMJ2128411	নাম : ভবিত রায় পিতার নাম: বিসারু রায় বাড়ির নং : এন0084 বয়স : 25 লিঙ্গ : পুরুষ	ফটো উপলব্ধ	332	ZMJ2637379	নাম : কৌশল্যা রায় অধিকারী স্বামীর নাম: ভবিত রায় বাড়ির নং : এন0084 বয়স : 22 লিঙ্গ : মহিলা	ফটো উপলব্ধ
333	ZMJ1875442	নাম : শক্তিনাথ রায় পিতার নাম: বিনোদ রায় বাড়ির নং : n0066 বয়স : 28 লিঙ্গ : পুরুষ	ফটো উপলব্ধ	334	WB/03/019/489023	নাম : শৈলেশ রায় পিতার নাম: সগেন রায় বাড়ির নং : n0072 বয়স : 59 লিঙ্গ : পুরুষ	ফটো উপলব্ধ	335	ZMJ1243500	নাম : নিলিমা রায় স্বামীর নাম: শিবু পদ রায় বাড়ির নং : n0077 বয়স : 47 লিঙ্গ : মহিলা	ফটো উপলব্ধ
336	ZMJ1875517	নাম : দিপিকা রায়(সরকার) স্বামীর নাম: বিকাশ রায় বাড়ির নং : n0066 বয়স : 34 লিঙ্গ : মহিলা	ফটো উপলব্ধ	337	CGT1321132	নাম : হিরন রায় স্বামীর নাম: রাজেন রায় বাড়ির নং : n0043 বয়স : 47 লিঙ্গ : মহিলা	ফটো উপলব্ধ	338	WB/03/019/489389	নাম : সুভাষ রায় পিতার নাম: সগেন রায় বাড়ির নং : n0072 বয়স : 55 লিঙ্গ : পুরুষ	ফটো উপলব্ধ
339	ZMJ1153337	নাম : গৌতম রায় মায়ের নাম: বাসন্তি রায় বাড়ির নং : n0071 বয়স : 38 লিঙ্গ : পুরুষ	ফটো উপলব্ধ	340	ZMJ1875459	নাম : রতন রায় পিতার নাম: রাজেন রায় বাড়ির নং : n0043 বয়স : 29 লিঙ্গ : পুরুষ	ফটো উপলব্ধ	341	ZMJ1875434	নাম : অনুপ কুমার রায় পিতার নাম: উপেন্দ্র নাথ রায় বাড়ির নং : n0077 বয়স : 28 লিঙ্গ : পুরুষ	ফটো উপলব্ধ
342	ZMJ1440007	নাম : মানসী রায় পিতার নাম: বিমল রায় বাড়ির নং : n0070 বয়স : 34 লিঙ্গ : মহিলা	ফটো উপলব্ধ	343	WB/03/019/489485	নাম : বিমল রায় পিতার নাম: ক্ষীরমোহন রায় বাড়ির নং : n0070 বয়স : 61 লিঙ্গ : পুরুষ	ফটো উপলব্ধ	344	ZMJ1153345	নাম : বিপ্লব রায় মায়ের নাম: বাসন্তি রায় বাড়ির নং : n0071 বয়স : 40 লিঙ্গ : পুরুষ	ফটো উপলব্ধ
345	WB/03/019/489425	নাম : প্রফুল্লকুমার রায় পিতার নাম: ক্ষীরমোহন রায় বাড়ির নং : n0073 বয়স : 65 লিঙ্গ : পুরুষ	ফটো উপলব্ধ	346	ZMJ2607497	নাম : কুশল রায় পিতার নাম: সঞ্জয় রায় বাড়ির নং : এন0075 বয়স : 21 লিঙ্গ : পুরুষ	ফটো উপলব্ধ	347	ZMJ1870336	নাম : সুকুমার রায় মায়ের নাম: ছবি রায় বাড়ির নং : n0267 বয়স : 29 লিঙ্গ : পুরুষ	ফটো উপলব্ধ
348	CGT2724409	নাম : কৌশল্যা রায় স্বামীর নাম: সঞ্জয় রায় বাড়ির নং : 113 বয়স : 38 লিঙ্গ : মহিলা	ফটো উপলব্ধ	349	ZMJ1541143	নাম : তাপসী রায় পিতার নাম: বিমল রায় বাড়ির নং : n0070 বয়স : 32 লিঙ্গ : মহিলা	ফটো উপলব্ধ	350	ZMJ1243450	নাম : কৈলাস রায় পিতার নাম: বলেন্দ্র নাথ রায় বাড়ির নং : n0042 বয়স : 36 লিঙ্গ : পুরুষ	ফটো উপলব্ধ
351	CGT1273747	নাম : নিরোদ রায় পিতার নাম: গোবিন্দ রায় বাড়ির নং : n0065 বয়স : 72 লিঙ্গ : পুরুষ	ফটো উপলব্ধ	352	ZMJ1792001	নাম : অনামিকা বর্মন(রায়) স্বামীর নাম: বিধান রায় বাড়ির নং : n0071 বয়স : 43 লিঙ্গ : মহিলা	ফটো উপলব্ধ	353	ZMJ1243526	নাম : পিংকি অধিকারী (রায়) স্বামীর নাম: প্রনব চন্দ্র রায় বাড়ির নং : n0074 বয়স : 34 লিঙ্গ : মহিলা	ফটো উপলব্ধ
354	ZMJ1671957	নাম : পঞ্চমী রায় স্বামীর নাম: মনতোষ রায় বাড়ির নং : n0070 বয়স : 33 লিঙ্গ : মহিলা	ফটো উপলব্ধ	355	ZMJ1243534	নাম : কানু রায় পিতার নাম: ব্রজেন রায় বাড়ির নং : n0077 বয়স : 35 লিঙ্গ : পুরুষ	ফটো উপলব্ধ	356	WB/03/019/489272	নাম : সাবিত্রী রায় স্বামীর নাম: বিদ্যামোহন রায় বাড়ির নং : n0072 বয়স : 50 লিঙ্গ : মহিলা	ফটো উপলব্ধ
357	ZMJ2564979	নাম : সনেকা রায় স্বামীর নাম: উপেন্দ্র নাথ রায় বাড়ির নং : n0077 বয়স : 52 লিঙ্গ : মহিলা	ফটো উপলব্ধ	358	ZMJ2301695	নাম : বলেন্দ্র নাথ রায় পিতার নাম: কালু রায় বাড়ির নং : n0042 বয়স : 71 লিঙ্গ : পুরুষ	ফটো উপলব্ধ	359	ZMJ2333326	নাম : চন্দনা রায় স্বামীর নাম: ব্রজেন রায় বাড়ির নং : n0077 বয়স : 57 লিঙ্গ : মহিলা	ফটো উপলব্ধ



বিধানসভা নির্বাচনক্ষেত্রের নং, নাম : 16-ময়নাগুড়ি
ভাগ নং, নাম : 2-বাজুরবাড়ী, নাগেরবাড়ী, শিবেনের বাড়ী,.

360	ZMJ0243642	ফটো উপলব্ধ	361	ZMJ2294809	ফটো উপলব্ধ	362	ZMJ2308344	ফটো উপলব্ধ
নাম : মস্তোস রায় পিতার নাম: নিরোদ রায় বাড়ির নং : n0070 বয়স : 38 লিঙ্গ : পুরুষ			নাম : সরবালা রায় স্বামীর নাম: বলেদ্রনাথ রায় বাড়ির নং : n0042 বয়স : 66 লিঙ্গ : মহিলা			নাম : চিনু রায় স্বামীর নাম: শিবেন্দ্র নাথ রায় বাড়ির নং : n0075 বয়স : 69 লিঙ্গ : মহিলা		
363	CGT1278118	ফটো উপলব্ধ	364	ZMJ1792027	ফটো উপলব্ধ	365	ZMJ1671940	ফটো উপলব্ধ
নাম : সঞ্জয় রায় পিতার নাম: শিবেন্দ্র নাথ রায় বাড়ির নং : n0075 বয়স : 48 লিঙ্গ : পুরুষ			নাম : দেবশীষ রায় পিতার নাম: সুচিত্র রায় বাড়ির নং : n0076 বয়স : 30 লিঙ্গ : পুরুষ			নাম : মান্নি রায় পিতার নাম: নিরোদ রায় বাড়ির নং : n0065 বয়স : 32 লিঙ্গ : মহিলা		
366	CGT2648095	ফটো উপলব্ধ	367	WB/03/019/489162	ফটো উপলব্ধ	368	ZMJ2637353	ফটো উপলব্ধ
নাম : আনন্দ রায় পিতার নাম: নিবোধ রায় বাড়ির নং : n0065 বয়স : 43 লিঙ্গ : পুরুষ			নাম : বিনোদ রায় পিতার নাম: গোবিন্দ রায় বাড়ির নং : n0066 বয়স : 68 লিঙ্গ : পুরুষ			নাম : চুমকি পাল রায় স্বামীর নাম: নরেশ রায় বাড়ির নং : এন0069 বয়স : 21 লিঙ্গ : মহিলা		
369	ZMJ2305910	ফটো উপলব্ধ	370	CGT2724391	ফটো উপলব্ধ	371	WB/03/019/489426	ফটো উপলব্ধ
নাম : উপেন্দ্র নাথ রায় পিতার নাম: ললু রায় বাড়ির নং : n0077 বয়স : 59 লিঙ্গ : পুরুষ			নাম : ভারতী রায় স্বামীর নাম: আনন্দ রায় বাড়ির নং : 95 বয়স : 37 লিঙ্গ : মহিলা			নাম : জ্যোতা রায় স্বামীর নাম: প্রফুল্ল রায় বাড়ির নং : n0073 বয়স : 59 লিঙ্গ : মহিলা		
372	ZMJ2373553	ফটো উপলব্ধ	373	CGT2505451	ফটো উপলব্ধ	374	WB/03/019/489436	ফটো উপলব্ধ
নাম : কল্যাণী রায় স্বামীর নাম: নরেশ চন্দ্র রায় বাড়ির নং : N0044 বয়স : 40 লিঙ্গ : মহিলা			নাম : প্রকাশ রায় পিতার নাম: নিরোদ রায় বাড়ির নং : n0065 বয়স : 40 লিঙ্গ : পুরুষ			নাম : পরান রায় পিতার নাম: গোবিন্দ রায় বাড়ির নং : n0067 বয়স : 74 লিঙ্গ : পুরুষ		
375	ZMJ2332021	ফটো উপলব্ধ	376	ZMJ2324366	ফটো উপলব্ধ	377	ZMJ1767003	ফটো উপলব্ধ
নাম : শংকর রায় পিতার নাম: গোবিন্দ রায় বাড়ির নং : n0065 বয়স : 51 লিঙ্গ : পুরুষ			নাম : রেণু রায় স্বামীর নাম: বিনোদ রায় বাড়ির নং : n0066 বয়স : 62 লিঙ্গ : মহিলা			নাম : সন্তোষী রায় পিতার নাম: বিমল রায় বাড়ির নং : n0065 বয়স : 31 লিঙ্গ : মহিলা		
378	ZMJ1875483	ফটো উপলব্ধ	379	NEV1750512	ফটো উপলব্ধ	380	CGT1275668	ফটো উপলব্ধ
নাম : পল্লবী রায় পিতার নাম: সুচিত্র রায় বাড়ির নং : n0076 বয়স : 29 লিঙ্গ : মহিলা			নাম : সমান্তি রায় স্বামীর নাম: কৈলাশ রায় বাড়ির নং : এন0042 বয়স : 28 লিঙ্গ : মহিলা			নাম : রেখা রায় স্বামীর নাম: শংকর রায় বাড়ির নং : n0065 বয়স : 48 লিঙ্গ : মহিলা		
381	ZMJ2052587	ফটো উপলব্ধ	382	ZMJ2300796	ফটো উপলব্ধ	383	WB/03/019/489022	ফটো উপলব্ধ
নাম : ববিতা রায় পিতার নাম: সুরেন রায় বাড়ির নং : n0071 বয়স : 26 লিঙ্গ : মহিলা			নাম : ব্রজেন্দ্র নাথ রায় পিতার নাম: কলু রায় বাড়ির নং : n0043 বয়স : 41 লিঙ্গ : পুরুষ			নাম : নরেশ চন্দ্র রায় পিতার নাম: সুরেন্দ্র রায় বাড়ির নং : n0044 বয়স : 53 লিঙ্গ : পুরুষ		
384	CGT1277714	ফটো উপলব্ধ	385	ZMJ2315794	ফটো উপলব্ধ	386	WB/03/019/489153	ফটো উপলব্ধ
নাম : বিদ্যুৎ রায় পিতার নাম: শিবেন্দ্র নাথ রায় বাড়ির নং : n0075 বয়স : 46 লিঙ্গ : পুরুষ			নাম : বাসন্তী রায় স্বামীর নাম: সম্পদ রায় বাড়ির নং : n0071 বয়স : 64 লিঙ্গ : মহিলা			নাম : কলপনা রায় স্বামীর নাম: নিরোদ রায় বাড়ির নং : n0065 বয়স : 64 লিঙ্গ : মহিলা		
387	ZMJ2026706	ফটো উপলব্ধ	388	ZMJ2607471	ফটো উপলব্ধ	389	ZMJ0243717	ফটো উপলব্ধ
নাম : মিনু রায় স্বামীর নাম: বিশুজিৎ রায় বাড়ির নং : এন0118 বয়স : 27 লিঙ্গ : মহিলা			নাম : রীজু রায় মায়ের নাম: রেখা রায় বাড়ির নং : এন0065 বয়স : 22 লিঙ্গ : পুরুষ			নাম : বিকাশ রায় পিতার নাম: বিনোদ রায় বাড়ির নং : এন0066 বয়স : 40 লিঙ্গ : পুরুষ		



বিধানসভা নির্বাচনক্ষেত্রের নং, নাম : 16-ময়নাগুড়ি
ভাগ নং, নাম : 2-বাজুরবাড়ী, নাগেরবাড়ী, শিবেনের বাড়ী,.

390	ZMJ1742428	ফটো উপলব্ধ	391	ZMJ2128395	ফটো উপলব্ধ	392	WB/03/019/489413	ফটো উপলব্ধ
নাম : নীলিমা রায় পিতার নাম: অনিল চন্দ্র রায় বাড়ির নং : এন0151 বয়স : 31 লিঙ্গ : মহিলা			নাম : শুভদীপ রায় পিতার নাম: নরেশ রায় বাড়ির নং : এন0086 বয়স : 25 লিঙ্গ : পুরুষ			নাম : বাসনা রায় স্বামীর নাম: পরান রায় বাড়ির নং : n0067 বয়স : 66 লিঙ্গ : মহিলা		
393	ZMJ1368919	ফটো উপলব্ধ	394	ZMJ1153352	ফটো উপলব্ধ	395	ZMJ1671932	ফটো উপলব্ধ
নাম : পম্পা রায় পিতার নাম: প্রফুল্ল রায় বাড়ির নং : n0073 বয়স : 34 লিঙ্গ : মহিলা			নাম : টুম্পা রায় পিতার নাম: প্রফুল্ল কুমার রায় বাড়ির নং : n0073 বয়স : 35 লিঙ্গ : মহিলা			নাম : নমিতা রায় স্বামীর নাম: প্রকাশ রায় বাড়ির নং : n0065 বয়স : 34 লিঙ্গ : মহিলা		
396	ZMJ2679447	ফটো উপলব্ধ	397	ZMJ0243568	ফটো উপলব্ধ	398	ZMJ1243484	ফটো উপলব্ধ
নাম : সুমন্ত রায় পিতার নাম: আনন্দ রায় বাড়ির নং : 00 বয়স : 21 লিঙ্গ : পুরুষ			নাম : শিবুপদ রায় পিতার নাম: লালটু রায় বাড়ির নং : n0077 বয়স : 54 লিঙ্গ : পুরুষ			নাম : দোলন রায় পিতার নাম: ব্রজেন রায় বাড়ির নং : n0077 বয়স : 34 লিঙ্গ : পুরুষ		
399	ZMJ2319036	ফটো উপলব্ধ	400	CGT2505410	ফটো উপলব্ধ	401	CGT2648079	ফটো উপলব্ধ
নাম : সুচিত্রা রায় পিতার নাম: ধরনী মোহন রায় বাড়ির নং : n0076 বয়স : 60 লিঙ্গ : পুরুষ			নাম : বাসন্তী রায় স্বামীর নাম: ব্রজেন্দ্র নাথ রায় বাড়ির নং : n0043 বয়স : 38 লিঙ্গ : মহিলা			নাম : কল্যাণ রায় পিতার নাম: ব্রজেন রায় বাড়ির নং : n0077 বয়স : 39 লিঙ্গ : পুরুষ		
402	ZMJ2482859	ফটো উপলব্ধ	403	CGT2413763	ফটো উপলব্ধ	404	ZMJ2303592	ফটো উপলব্ধ
নাম : কমলেশ রায় পিতার নাম: রাজেন রায় বাড়ির নং : এন0043 বয়স : 24 লিঙ্গ : পুরুষ			নাম : মুদুল রায় পিতার নাম: শিবেন্দ্র নাথ রায় বাড়ির নং : n0075 বয়স : 43 লিঙ্গ : পুরুষ			নাম : সনেকা রায় স্বামীর নাম: বিমল রায় বাড়ির নং : n0070 বয়স : 57 লিঙ্গ : মহিলা		
405	ZMJ1439967	ফটো উপলব্ধ	406	ZMJ1510155	ফটো উপলব্ধ	407	CGT1274752	ফটো উপলব্ধ
নাম : সুব্রত রায় পিতার নাম: প্রফুল্ল রায় বাড়ির নং : n0073 বয়স : 34 লিঙ্গ : পুরুষ			নাম : গায়ত্রী রায় স্বামীর নাম: বিদ্যুৎ রায় বাড়ির নং : 113 বয়স : 48 লিঙ্গ : মহিলা			নাম : প্রনব চন্দ্র রায় পিতার নাম: বীরেন্দ্র নাথ রায় বাড়ির নং : n0074 বয়স : 46 লিঙ্গ : পুরুষ		
408	WB/03/019/489636	ফটো উপলব্ধ	409	WB/03/019/489353	ফটো উপলব্ধ	410	WB/03/019/489197	ফটো উপলব্ধ
নাম : সরস্বতী রায় স্বামীর নাম: সচিত্র রায় বাড়ির নং : n0076 বয়স : 53 লিঙ্গ : মহিলা			নাম : ব্রজেন রায় পিতার নাম: লালটু রায় বাড়ির নং : n0077 বয়স : 63 লিঙ্গ : পুরুষ			নাম : আদিত্য শীল পিতার নাম: জীতেন শীল বাড়ির নং : n0069 বয়স : 52 লিঙ্গ : পুরুষ		
#2 411	ZMJ2569556	ফটো উপলব্ধ	412	ZMJ0243907	ফটো উপলব্ধ	413	ZMJ1368828	ফটো উপলব্ধ
নাম : চিনু শর্মা শিল স্বামীর নাম: আদিত্য শিল বাড়ির নং : এন0069 বয়স : 38 লিঙ্গ : মহিলা			নাম : মুকুল শীল পিতার নাম: জীতেন শীল বাড়ির নং : n0069 বয়স : 37 লিঙ্গ : পুরুষ			নাম : সুবোল সরকার পিতার নাম: হারান চন্দ্র সরকার বাড়ির নং : n0041 বয়স : 39 লিঙ্গ : পুরুষ		
414	WB/03/019/489077	ফটো উপলব্ধ	415	WB/03/019/489150	ফটো উপলব্ধ	416	ZMJ1987502	ফটো উপলব্ধ
নাম : হারানচন্দ্র সরকার পিতার নাম: তুষ্টলাল সরকার বাড়ির নং : n0041 বয়স : 83 লিঙ্গ : পুরুষ			নাম : বাতাসী সরকার স্বামীর নাম: হারান সরকার বাড়ির নং : n0041 বয়স : 71 লিঙ্গ : মহিলা			নাম : জিজন সরকার পিতার নাম: জীতেন্দ্রনাথ সরকার বাড়ির নং : N0005 বয়স : 27 লিঙ্গ : পুরুষ		
417	ZMJ2052546	ফটো উপলব্ধ	418	ZMJ0243964	ফটো উপলব্ধ	419	CGT2505477	ফটো উপলব্ধ
নাম : আলো সরকার(মন্ডল) স্বামীর নাম: সুব্রত সরকার বাড়ির নং : n0140 বয়স : 33 লিঙ্গ : মহিলা			নাম : তুলসী (সরকার)সেন স্বামীর নাম: দোলন সেন বাড়ির নং : n0059 বয়স : 38 লিঙ্গ : মহিলা			নাম : ঝুলন সেন পিতার নাম: পরিমল সেন বাড়ির নং : n0059 বয়স : 40 লিঙ্গ : পুরুষ		



420	CGT2221968	ফটো উপলব্ধ	নাম : সঞ্জিত সেন পিতার নাম: পরিমল সেন বাড়ির নং : n0059 বয়স : 41 লিঙ্গ : পুরুষ	421	WB/03/019/489511	ফটো উপলব্ধ	নাম : বাসনা সেন স্বামীর নাম: পরিমল সেন বাড়ির নং : n0059 বয়স : 68 লিঙ্গ : মহিলা	422	ZMJ1875467	ফটো উপলব্ধ	নাম : বিউটি সেন স্বামীর নাম: কুলন সেন বাড়ির নং : n0059 বয়স : 29 লিঙ্গ : মহিলা
423	CGT2413805	ফটো উপলব্ধ	নাম : মৌসুমী সেন স্বামীর নাম: বিশ্বজীৎ সেন বাড়ির নং : n0059 বয়স : 46 লিঙ্গ : মহিলা	424	ZMJ2526283	ফটো উপলব্ধ	নাম : বর্ণালী সেন পিতার নাম: বিশ্বজীৎ সেন বাড়ির নং : এন0059 বয়স : 23 লিঙ্গ : মহিলা	425	CGT2505469	ফটো উপলব্ধ	নাম : দোলন সেন পিতার নাম: পরিমল সেন বাড়ির নং : n0059 বয়স : 40 লিঙ্গ : পুরুষ
426	CGT2222016	ফটো উপলব্ধ	নাম : সজল সেন পিতার নাম: পরিমল সেন বাড়ির নং : n0059 বয়স : 42 লিঙ্গ : পুরুষ	427	CGT1274984	ফটো উপলব্ধ	নাম : বিশ্বজীৎ সেন পিতার নাম: পরিমল সেন বাড়ির নং : n0059 বয়স : 47 লিঙ্গ : পুরুষ	428	ZMJ2708170	ফটো উপলব্ধ	নাম : বর্শা সেন পিতার নাম: দোলন সেন বাড়ির নং : এন0658 বয়স : 21 লিঙ্গ : মহিলা
429	ZMJ1873439	ফটো উপলব্ধ	নাম : পিথিকি রায় স্বামীর নাম: রতন রায় বাড়ির নং : এন0043 বয়স : 28 লিঙ্গ : মহিলা	430	ZMJ2778272	ফটো উপলব্ধ	নাম : লতিকা বিশ্বাস পিতার নাম: বাবলু বিশ্বাস বাড়ির নং : এন0045 বয়স : 22 লিঙ্গ : মহিলা	431	ZMJ2801082	ফটো উপলব্ধ	নাম : দীপঙ্কর রায় পিতার নাম: আনন্দ রায় বাড়ির নং : বৌলবারী বয়স : 20 লিঙ্গ : পুরুষ



432	ZMJ2304632	নাম : দুলাল অধিকারী পিতার নাম: গীরিশ অধিকারী বাড়ির নং : n0108 বয়স : 52 লিঙ্গ : পুরুষ	ফটো উপলব্ধ	433	CGT2222032	নাম : দীপ্তি অধিকারী স্বামীর নাম: দুলাল অধিকারী বাড়ির নং : n0108 বয়স : 46 লিঙ্গ : মহিলা	ফটো উপলব্ধ	434	ZMJ2316891	নাম : গীরিশ অধিকারী পিতার নাম: তারিনী অধিকারী বাড়ির নং : n0108 বয়স : 76 লিঙ্গ : পুরুষ	ফটো উপলব্ধ	
435	ZMJ2314342	নাম : নমিতা অধিকারী স্বামীর নাম: গীরিশ অধিকারী বাড়ির নং : n0108 বয়স : 62 লিঙ্গ : মহিলা	ফটো উপলব্ধ	436	ZMJ1243609	নাম : দুলাল চৌধুরী পিতার নাম: মনোন্দ্র চৌধুরী বাড়ির নং : n0127 বয়স : 37 লিঙ্গ : পুরুষ	ফটো উপলব্ধ	437	CGT2169209	নাম : নয়নতারা চৌধুরী স্বামীর নাম: মনোন্দ্র চৌধুরী বাড়ির নং : n0127 বয়স : 64 লিঙ্গ : মহিলা	ফটো উপলব্ধ	
438	ZMJ1368836	নাম : লক্ষী সরকার(চৌধুরী) স্বামীর নাম: দুলাল চৌধুরী বাড়ির নং : n0127 বয়স : 37 লিঙ্গ : মহিলা	ফটো উপলব্ধ	439	ZMJ1243575	নাম : মুনাল চৌধুরী পিতার নাম: মনোন্দ্র চৌধুরী বাড়ির নং : n0127 বয়স : 38 লিঙ্গ : পুরুষ	ফটো উপলব্ধ	440	ZMJ2742203	নাম : অধিরচন্দ্র বিশ্বাস পিতার নাম: কেদারনাথ বিশ্বাস বাড়ির নং : n0083 বয়স : 70 লিঙ্গ : পুরুষ	ফটো উপলব্ধ	
441	ZMJ2483907	নাম : কৌশিক বিশ্বাস পিতার নাম: কানাই বিশ্বাস বাড়ির নং : এন0083 বয়স : 23 লিঙ্গ : পুরুষ	ফটো উপলব্ধ	442	ZMJ2526226	নাম : রসিক বিশ্বাস পিতার নাম: জগবন্ধ বিশ্বাস বাড়ির নং : বৌলবারী বয়স : 23 লিঙ্গ : পুরুষ	ফটো উপলব্ধ	443	CGT2414233	নাম : জলী বিশ্বাস স্বামীর নাম: জগবন্ধ বিশ্বাস বাড়ির নং : n0083 বয়স : 40 লিঙ্গ : মহিলা	ফটো উপলব্ধ	
Q	444	CGT2648111	নাম : আল্পনা বিশ্বাস স্বামীর নাম: কানাই চন্দ্র বিশ্বাস বাড়ির নং : বয়স : 45 লিঙ্গ : মহিলা	ফটো উপলব্ধ	445	ZMJ2642403	নাম : অসিম বিশ্বাস পিতার নাম: কানাই বিশ্বাস বাড়ির নং : এন0083 বয়স : 20 লিঙ্গ : পুরুষ	ফটো উপলব্ধ	446	WB/03/015/186339	নাম : কুমোদিনী বিশ্বাস স্বামীর নাম: অধিরচন্দ্র বিশ্বাস বাড়ির নং : n0083 বয়স : 68 লিঙ্গ : মহিলা	ফটো উপলব্ধ
447	ZMJ2526408	নাম : দীপিকা ব্য.পারি মজুমদার স্বামীর নাম: প্রশান্ত মজুমদার বাড়ির নং : এন0235 বয়স : 24 লিঙ্গ : মহিলা	ফটো উপলব্ধ	448	WB/03/019/489249	নাম : রেনুবালা মজুমদার স্বামীর নাম: রঘুনাথ মজুমদার বাড়ির নং : n0099 বয়স : 66 লিঙ্গ : মহিলা	ফটো উপলব্ধ	449	CGT2724433	নাম : অনন্ত মজুমদার পিতার নাম: রঘুনাথ মজুমদার বাড়ির নং : n0099 বয়স : 36 লিঙ্গ : পুরুষ	ফটো উপলব্ধ	
450	ZMJ1541291	নাম : প্রশান্ত মজুমদার পিতার নাম: রঘুনাথ মজুমদার বাড়ির নং : n0099 বয়স : 35 লিঙ্গ : পুরুষ	ফটো উপলব্ধ	451	WB/03/019/489283	নাম : রঘুনাথ মজুমদার পিতার নাম: যোগেশ মজুমদার বাড়ির নং : n0099 বয়স : 76 লিঙ্গ : পুরুষ	ফটো উপলব্ধ	452	WB/03/019/432558	নাম : জয়ন্তী রায় স্বামীর নাম: শ্যামল রায় বাড়ির নং : n0109 বয়স : 56 লিঙ্গ : মহিলা	ফটো উপলব্ধ	
453	WB/03/019/489323	নাম : শান্তি রায় স্বামীর নাম: নীরেন রায় বাড়ির নং : n0124 বয়স : 55 লিঙ্গ : মহিলা	ফটো উপলব্ধ	454	ZMJ2297851	নাম : সমিতা রায় স্বামীর নাম: হরিকান্ত রায় বাড়ির নং : n0121 বয়স : 57 লিঙ্গ : মহিলা	ফটো উপলব্ধ	455	CGT2724474	নাম : নমিতা রায় স্বামীর নাম: অতুল রায় বাড়ির নং : 145 বয়স : 40 লিঙ্গ : মহিলা	ফটো উপলব্ধ	
456	WB/03/019/489467	নাম : বিষ্ণুদেব রায় পিতার নাম: সরেন্দ্র নাথ রায় বাড়ির নং : n0095 বয়স : 53 লিঙ্গ : পুরুষ	ফটো উপলব্ধ	457	ZMJ1440064	নাম : নরেশ চন্দ্র রায় পিতার নাম: বলিন রায় বাড়ির নং : n0088 বয়স : 39 লিঙ্গ : পুরুষ	ফটো উপলব্ধ	458	CGT2221935	নাম : অনিমা রায় স্বামীর নাম: জঙ্গলু রায় বাড়ির নং : n0126 বয়স : 42 লিঙ্গ : মহিলা	ফটো উপলব্ধ	
459	WB/03/019/489693	নাম : ললিতা রায় স্বামীর নাম: বিশাক্ষ রায় বাড়ির নং : n0084 বয়স : 52 লিঙ্গ : মহিলা	ফটো উপলব্ধ	460	ZMJ1153386	নাম : অমিতা রায় স্বামীর নাম: গৌতম রায় বাড়ির নং : n0110 বয়স : 44 লিঙ্গ : মহিলা	ফটো উপলব্ধ	461	ZMJ2303758	নাম : শ্যামল রায় পিতার নাম: গজিন রায় বাড়ির নং : n0109 বয়স : 58 লিঙ্গ : পুরুষ	ফটো উপলব্ধ	

462	CGT2169274	নাম : প্রফুল্ল কুমার রায় পিতার নাম: কেরকেরু রায় বাড়ির নং : n0112 বয়স : 63 লিঙ্গ : পুরুষ	ফটো উপলব্ধ	463	WB/03/019/489603	নাম : সরবলা রায় স্বামীর নাম: রতন রায় বাড়ির নং : n0104 বয়স : 64 লিঙ্গ : মহিলা	ফটো উপলব্ধ	464	CGT2222065	নাম : আরতী রায় স্বামীর নাম: বিমল রায় বাড়ির নং : n0103 বয়স : 45 লিঙ্গ : মহিলা	ফটো উপলব্ধ
465	CGT2724482	নাম : দুলাল রায় পিতার নাম: হরিমোহন রায় বাড়ির নং : 155 বয়স : 39 লিঙ্গ : পুরুষ	ফটো উপলব্ধ	466	ZMJ1440031	নাম : তুলেন্দ্র রায় পিতার নাম: সবীন রায় বাড়ির নং : n0130 বয়স : 71 লিঙ্গ : পুরুষ	ফটো উপলব্ধ	467	ZMJ1541242	নাম : রনজিৎ রায় পিতার নাম: নীরেন রায় বাড়ির নং : n0124 বয়স : 34 লিঙ্গ : পুরুষ	ফটো উপলব্ধ
468	ZMJ2128262	নাম : হরিপদ রায় পিতার নাম: অমল চন্দ্র রায় বাড়ির নং : এন0102 বয়স : 26 লিঙ্গ : পুরুষ	ফটো উপলব্ধ	469	ZMJ1243583	নাম : ভারতী রায় স্বামীর নাম: মঙ্গলু রায় বাড়ির নং : n0094 বয়স : 37 লিঙ্গ : মহিলা	ফটো উপলব্ধ	470	CGT1321637	নাম : রাধে রায় স্বামীর নাম: উপেন্দ্রনাথ রায় বাড়ির নং : n0106 বয়স : 48 লিঙ্গ : মহিলা	ফটো উপলব্ধ
471	CGT2169290	নাম : অলকা রায় পিতার নাম: ছিলানু রায় বাড়ির নং : n0087 বয়স : 50 লিঙ্গ : মহিলা	ফটো উপলব্ধ	472	CGT1276773	নাম : দিলীপ রায় পিতার নাম: চোকভোক রায় বাড়ির নং : n0097 বয়স : 47 লিঙ্গ : পুরুষ	ফটো উপলব্ধ	473	ZMJ1440056	নাম : পরিতোষ রায় পিতার নাম: রাজেন রায় বাড়ির নং : n0096 বয়স : 38 লিঙ্গ : পুরুষ	ফটো উপলব্ধ
474	ZMJ1875608	নাম : জীবন রায় পিতার নাম: কালীকান্ত রায় বাড়ির নং : n0098 বয়স : 30 লিঙ্গ : পুরুষ	ফটো উপলব্ধ	475	ZMJ1875566	নাম : দেবকেশ রায় পিতার নাম: নুপেন রায় বাড়ির নং : n0111 বয়স : 28 লিঙ্গ : পুরুষ	ফটো উপলব্ধ	476	ZMJ2303527	নাম : মতিলাল রায় পিতার নাম: বুধারু রায় বাড়ির নং : n0090 বয়স : 63 লিঙ্গ : পুরুষ	ফটো উপলব্ধ
477	WB/03/019/489656	নাম : ছবি রায় স্বামীর নাম: মাধব রায় বাড়ির নং : n0266 বয়স : 62 লিঙ্গ : মহিলা	ফটো উপলব্ধ	478	WB/03/019/489378	নাম : চকচকি রায় স্বামীর নাম: মহেন্দ্র রায় বাড়ির নং : n0101 বয়স : 71 লিঙ্গ : মহিলা	ফটো উপলব্ধ	479	ZMJ1541234	নাম : বাপন রায় পিতার নাম: ধীরেন রায় বাড়ির নং : n0100 বয়স : 31 লিঙ্গ : পুরুষ	ফটো উপলব্ধ
480	CGT1321603	নাম : মেনকা রায় স্বামীর নাম: ভূপতি রায় বাড়ির নং : n0107 বয়স : 45 লিঙ্গ : মহিলা	ফটো উপলব্ধ	481	CGT2169258	নাম : সরবলা রায় স্বামীর নাম: আকালু রায় বাড়ির নং : n0091 বয়স : 46 লিঙ্গ : মহিলা	ফটো উপলব্ধ	482	WB/03/019/489539	নাম : আকালু রায় পিতার নাম: বুধারু রায় বাড়ির নং : n0091 বয়স : 56 লিঙ্গ : পুরুষ	ফটো উপলব্ধ
483	WB/03/019/489592	নাম : বিষ্ণু রায় পিতার নাম: বুধারু রায় বাড়ির নং : n0089 বয়স : 53 লিঙ্গ : পুরুষ	ফটো উপলব্ধ	484	CGT2169670	নাম : দিপালী রায় স্বামীর নাম: পরেশ রায় বাড়ির নং : n0088 বয়স : 43 লিঙ্গ : মহিলা	ফটো উপলব্ধ	485	CGT2169688	নাম : পরেশ রায় পিতার নাম: বোলান রায় বাড়ির নং : n0088 বয়স : 44 লিঙ্গ : পুরুষ	ফটো উপলব্ধ
486	ZMJ2303980	নাম : ধীরেন রায় পিতার নাম: টেপেরু রায় বাড়ির নং : n0100 বয়স : 60 লিঙ্গ : পুরুষ	ফটো উপলব্ধ	487	ZMJ1541218	নাম : টুম্পা রায় স্বামীর নাম: রঞ্জিৎ রায় বাড়ির নং : n0123 বয়স : 34 লিঙ্গ : মহিলা	ফটো উপলব্ধ	488	ZMJ1414481	নাম : জগদীশ রায় পিতার নাম: নিকাসু রায় বাড়ির নং : n0120 বয়স : 42 লিঙ্গ : পুরুষ	ফটো উপলব্ধ
489	ZMJ1243567	নাম : ভারতী রায় স্বামীর নাম: রতন রায় বাড়ির নং : n0119 বয়স : 40 লিঙ্গ : মহিলা	ফটো উপলব্ধ	490	ZMJ0244715	নাম : রঞ্জিৎ রায় পিতার নাম: বিশ্বনাথ রায় বাড়ির নং : n0123 বয়স : 37 লিঙ্গ : পুরুষ	ফটো উপলব্ধ	491	WB/03/019/489565	নাম : হরিকান্ত রায় পিতার নাম: যোগীন রায় বাড়ির নং : n0121 বয়স : 60 লিঙ্গ : পুরুষ	ফটো উপলব্ধ

492 নাম : রুমা রায় স্বামীর নাম: রনজিৎ রায় বাড়ির নং : n0124 বয়স : 33 লিঙ্গ : মহিলা	ZMJ1541176 ফটো উপলব্ধ	493 নাম : দীপালী রায় স্বামীর নাম: দিলিপ রায় বাড়ির নং : n0097 বয়স : 41 লিঙ্গ : মহিলা	ZMJ1672005 ফটো উপলব্ধ	494 নাম : রতন রায় পিতার নাম: মহেন্দ্রনাথ রায় বাড়ির নং : n0095 বয়স : 42 লিঙ্গ : পুরুষ	CGT2222073 ফটো উপলব্ধ
495 নাম : হিমালী রায় স্বামীর নাম: চিত্তরঞ্জন রায় বাড়ির নং : এন0103 বয়স : 27 লিঙ্গ : মহিলা	ZMJ1987668 ফটো উপলব্ধ	496 নাম : কুমোদিনী রায় স্বামীর নাম: বলিন্দ্র নাথ রায় বাড়ির নং : n0088 বয়স : 81 লিঙ্গ : মহিলা	ZMJ2324614 ফটো উপলব্ধ	497 নাম : জলশ্রী রায় স্বামীর নাম: ভবেন রায় বাড়ির নং : n0103 বয়স : 77 লিঙ্গ : মহিলা	ZMJ2317824 ফটো উপলব্ধ
498 নাম : বিনতা রায় স্বামীর নাম: বানাতু রায় বাড়ির নং : n0093 বয়স : 58 লিঙ্গ : মহিলা	ZMJ2304533 ফটো উপলব্ধ	499 নাম : হরিমোহন রায় পিতার নাম: মহেন্দ্র নাথ রায় বাড়ির নং : n0101 বয়স : 65 লিঙ্গ : পুরুষ	ZMJ2319721 ফটো উপলব্ধ	500 নাম : রূপালী রায় স্বামীর নাম: ধীরেন রায় বাড়ির নং : n0100 বয়স : 55 লিঙ্গ : মহিলা	ZMJ2314706 ফটো উপলব্ধ
501 নাম : পৌতম রায় পিতার নাম: অনন্তদেব রায় বাড়ির নং : n0110 বয়স : 48 লিঙ্গ : পুরুষ	CGT1275940 ফটো উপলব্ধ	502 নাম : প্রদীপ রায় পিতার নাম: মহেন রায় বাড়ির নং : n0122 বয়স : 31 লিঙ্গ : পুরুষ	ZMJ1541267 ফটো উপলব্ধ	503 নাম : কান্তিশ্রী রায় স্বামীর নাম: তুলেন্দ্র নাথ রায় বাড়ির নং : n0131 বয়স : 63 লিঙ্গ : মহিলা	ZMJ1440080 ফটো উপলব্ধ
504 নাম : রতন রায় মায়ের নাম: সুদেশ্বরী রায় বাড়ির নং : n0119 বয়স : 44 লিঙ্গ : পুরুষ	CGT2413847 ফটো উপলব্ধ	505 নাম : মায়াদেবী রায় স্বামীর নাম: সুমেশ রায় বাড়ির নং : এন0129 বয়স : 31 লিঙ্গ : মহিলা	ZMJ2486439 ফটো উপলব্ধ	506 নাম : কাল্টু রায় পিতার নাম: ভোকরো রায় বাড়ির নং : n0114 বয়স : 67 লিঙ্গ : পুরুষ	ZMJ2301877 ফটো উপলব্ধ
507 নাম : রত্না রায় পিতার নাম: পরেশ রায় বাড়ির নং : n0085 বয়স : 32 লিঙ্গ : মহিলা	ZMJ1541200 ফটো উপলব্ধ	508 নাম : দীপক রায় মায়ের নাম: ভাওগাসি রায় বাড়ির নং : n0265 বয়স : 27 লিঙ্গ : পুরুষ	ZMJ2052553 ফটো উপলব্ধ	509 নাম : দেবশীষ রায় পিতার নাম: বানাতু রায় বাড়ির নং : n0093 বয়স : 32 লিঙ্গ : পুরুষ	ZMJ1875590 ফটো উপলব্ধ
510 নাম : বিশ্বাজিৎ রায় পিতার নাম: দেবেন রায় বাড়ির নং : n0118 বয়স : 28 লিঙ্গ : পুরুষ	ZMJ1875574 ফটো উপলব্ধ	511 নাম : হৃষিকেশ রায় পিতার নাম: প্রফুল্ল কুমার রায় বাড়ির নং : n0112 বয়স : 29 লিঙ্গ : পুরুষ	ZMJ1875541 ফটো উপলব্ধ	512 নাম : বাপী রায় পিতার নাম: বানাতু রায় বাড়ির নং : n0093 বয়স : 39 লিঙ্গ : পুরুষ	ZMJ1440023 ফটো উপলব্ধ
513 নাম : দীপঙ্কর রায় পিতার নাম: মতিলাল রায় বাড়ির নং : n0090 বয়স : 32 লিঙ্গ : পুরুষ	ZMJ1440015 ফটো উপলব্ধ	514 নাম : বিমলা রায় স্বামীর নাম: চন্দ্র রায় বাড়ির নং : n0092 বয়স : 55 লিঙ্গ : মহিলা	WB/03/019/489570 ফটো উপলব্ধ	515 নাম : ভূপতি রায় পিতার নাম: সিকিন্দ্র রায় বাড়ির নং : n0107 বয়স : 56 লিঙ্গ : পুরুষ	WB/03/019/489677 ফটো উপলব্ধ
516 নাম : মনোরঞ্জন রায় পিতার নাম: কালিকান্ত রায় বাড়ির নং : n0098 বয়স : 36 লিঙ্গ : পুরুষ	ZMJ1211481 ফটো উপলব্ধ	517 নাম : রেণুকা রায় স্বামীর নাম: অপূর্ব কিশোর রায় বাড়ির নং : n0228 বয়স : 56 লিঙ্গ : মহিলা	ZMJ2311728 ফটো উপলব্ধ	518 নাম : তপন রায় পিতার নাম: হরিকান্ত রায় বাড়ির নং : n0121 বয়স : 28 লিঙ্গ : পুরুষ	ZMJ1875558 ফটো উপলব্ধ
519 নাম : প্রতিমা রায় স্বামীর নাম: নরেশ রায় বাড়ির নং : n0086 বয়স : 50 লিঙ্গ : মহিলা	WB/03/019/489692 ফটো উপলব্ধ	520 নাম : রতন রায় পিতার নাম: পরেশ রায় বাড়ির নং : n0085 বয়স : 36 লিঙ্গ : পুরুষ	ZMJ1211473 ফটো উপলব্ধ	521 নাম : প্রমিলা রায় স্বামীর নাম: মহেন রায় বাড়ির নং : n0122 বয়স : 54 লিঙ্গ : মহিলা	ZMJ2297497 ফটো উপলব্ধ

522 নাম : মেনকা রায় স্বামীর নাম: গীরেন রায় বাড়ির নং : n0100 বয়স : 44 লিঙ্গ : মহিলা	CGT2169282 ফটো উপলব্ধ	523 নাম : সুবল চন্দ্র রায় পিতার নাম: কেট্ট রাম রায় বাড়ির নং : n0111 বয়স : 51 লিঙ্গ : পুরুষ	WB/03/019/489405 ফটো উপলব্ধ	524 নাম : নুপেন রায় পিতার নাম: কেট্টরাম রায় বাড়ির নং : n0111 বয়স : 66 লিঙ্গ : পুরুষ	WB/03/019/489604 ফটো উপলব্ধ
525 নাম : সুমিত্রা রায় স্বামীর নাম: সুবল চন্দ্র রায় বাড়ির নং : n0111 বয়স : 41 লিঙ্গ : মহিলা	CGT2414225 ফটো উপলব্ধ	526 নাম : সুখদেব রায় পিতার নাম: মজিন রায় বাড়ির নং : এন0116 বয়স : 22 লিঙ্গ : পুরুষ	ZMJ2607539 ফটো উপলব্ধ	527 নাম : বিশারু রায় পিতার নাম: রাখাকান্ত রায় বাড়ির নং : n0084 বয়স : 63 লিঙ্গ : পুরুষ	WB/03/019/489443 ফটো উপলব্ধ
528 নাম : ধনেশ্বরী রায় স্বামীর নাম: কালিকান্ত রায় বাড়ির নং : n0098 বয়স : 63 লিঙ্গ : মহিলা	ZMJ2791358 ফটো উপলব্ধ	529 নাম : জয়ন্তি রায় পিতার নাম: রতন রায় বাড়ির নং : n0104 বয়স : 30 লিঙ্গ : মহিলা	ZMJ1672054 ফটো উপলব্ধ	530 নাম : গোপাল রায় পিতার নাম: কেট্টরাম রায় বাড়ির নং : n0111 বয়স : 47 লিঙ্গ : পুরুষ	CGT1276336 ফটো উপলব্ধ
531 নাম : অমৃতলাল রায় পিতার নাম: বিমলচন্দ্র রায় বাড়ির নং : n0102 বয়স : 42 লিঙ্গ : পুরুষ	CGT2724417 ফটো উপলব্ধ	532 নাম : বিশ্বদীপ রায় পিতার নাম: বিষ্ণুদেব রায় বাড়ির নং : n0095 বয়স : 30 লিঙ্গ : পুরুষ	ZMJ1671999 ফটো উপলব্ধ	533 নাম : নিরবালা রায় স্বামীর নাম: রাজেন রায় বাড়ির নং : n0096 বয়স : 63 লিঙ্গ : মহিলা	WB/03/019/489573 ফটো উপলব্ধ
534 নাম : হেমবালা রায় স্বামীর নাম: হরিমোহন রায় বাড়ির নং : n0101 বয়স : 57 লিঙ্গ : মহিলা	WB/03/019/489368 ফটো উপলব্ধ	535 নাম : সুনিতি রায় স্বামীর নাম: গোপাল রায় বাড়ির নং : n0111 বয়স : 46 লিঙ্গ : মহিলা	ZMJ1243591 ফটো উপলব্ধ	536 নাম : অঞ্জলি রয় স্বামীর নাম: বিষ্ণুদেব রয় বাড়ির নং : n0095 বয়স : 51 লিঙ্গ : মহিলা	ZMJ2315307 ফটো উপলব্ধ
537 নাম : সুদেশ্বরী রায় স্বামীর নাম: গোবিন্দ রায় বাড়ির নং : n0119 বয়স : 63 লিঙ্গ : মহিলা	WB/03/019/489408 ফটো উপলব্ধ	538 নাম : পরেশ রায় পিতার নাম: রাখাকান্ত রায় বাড়ির নং : n0085 বয়স : 61 লিঙ্গ : পুরুষ	ZMJ2320414 ফটো উপলব্ধ	539 নাম : প্রতিমা রায় স্বামীর নাম: বিমল রায় বাড়ির নং : n0102 বয়স : 56 লিঙ্গ : মহিলা	WB/03/019/489562 ফটো উপলব্ধ
540 নাম : বীনা রায় স্বামীর নাম: রনজিত রায় বাড়ির নং : n0101 বয়স : 43 লিঙ্গ : মহিলা	CGT2222040 ফটো উপলব্ধ	541 নাম : সুনতি রায় স্বামীর নাম: ভবনাথ রায় বাড়ির নং : n0097 বয়স : 42 লিঙ্গ : মহিলা	CGT2574192 ফটো উপলব্ধ	542 নাম : তিলক রায় পিতার নাম: কেরকেরু রায় বাড়ির নং : n0113 বয়স : 44 লিঙ্গ : পুরুষ	CGT1276807 ফটো উপলব্ধ
543 নাম : সুধমা রায় স্বামীর নাম: সরুণ রায় বাড়ির নং : n0128 বয়স : 52 লিঙ্গ : মহিলা	CGT0024653 ফটো উপলব্ধ	544 নাম : মাম্পি রায় পিতার নাম: নুপেন রায় বাড়ির নং : n0111 বয়স : 35 লিঙ্গ : মহিলা	ZMJ1792076 ফটো উপলব্ধ	545 নাম : বিরাজ কুমার রায় পিতার নাম: সুবল চন্দ্র রায় বাড়ির নং : এন0111 বয়স : 20 লিঙ্গ : পুরুষ	ZMJ2708550 ফটো উপলব্ধ
546 নাম : পম্পা রায় স্বামীর নাম: বাংরু রায় বাড়ির নং : n0107 বয়স : 44 লিঙ্গ : মহিলা	CGT2221992 ফটো উপলব্ধ	547 নাম : সন্দ্যা রায় স্বামীর নাম: বিশ্বনাথ রায় বাড়ির নং : n0123 বয়স : 53 লিঙ্গ : মহিলা	ZMJ2311488 ফটো উপলব্ধ	548 নাম : সবিতা রায় পিতার নাম: বানাতু রায় বাড়ির নং : n0093 বয়স : 35 লিঙ্গ : মহিলা	ZMJ1541184 ফটো উপলব্ধ
549 নাম : শেফালী রায় স্বামীর নাম: রতন রায় বাড়ির নং : n0095 বয়স : 33 লিঙ্গ : মহিলা	ZMJ1672062 ফটো উপলব্ধ	550 নাম : বানাতু রায় পিতার নাম: যোগীন রায় বাড়ির নং : n0093 বয়স : 63 লিঙ্গ : পুরুষ	WB/03/019/489057 ফটো উপলব্ধ	551 নাম : মৌমিতা রায় পিতার নাম: বিমল চন্দ্র রায় বাড়ির নং : n0102 বয়স : 29 লিঙ্গ : মহিলা	ZMJ1792084 ফটো উপলব্ধ

552	WB/03/019/489676	নাম : আতিশুরী রায় স্বামীর নাম: কালটি রায় বাড়ির নং : n0106 বয়স : 79 লিঙ্গ : মহিলা	ফটো উপলব্ধ	553	WB/03/019/489588	নাম : উপেন রায় পিতার নাম: কালটি রায় বাড়ির নং : n0106 বয়স : 57 লিঙ্গ : পুরুষ	ফটো উপলব্ধ	554	CGT2169241	নাম : কনিকা রায় স্বামীর নাম: অমলচন্দ্র রায় বাড়ির নং : n0102 বয়স : 43 লিঙ্গ : মহিলা	ফটো উপলব্ধ
555	ZMJ2297455	নাম : উর্মিলা রায় স্বামীর নাম: পরেশ রায় বাড়ির নং : n0085 বয়স : 53 লিঙ্গ : মহিলা	ফটো উপলব্ধ	556	ZMJ2128270	নাম : সংগীতা রায় পিতার নাম: বিশারু রায় বাড়ির নং : এন0084 বয়স : 28 লিঙ্গ : মহিলা	ফটো উপলব্ধ	557	WB/03/019/489537	নাম : কালিকান্ত রায় পিতার নাম: চোখভোগ রায় বাড়ির নং : n0098 বয়স : 70 লিঙ্গ : পুরুষ	ফটো উপলব্ধ
558	CGT2724466	নাম : অভুল রায় পিতার নাম: খগেশ্বর রায় বাড়ির নং : 145 বয়স : 38 লিঙ্গ : পুরুষ	ফটো উপলব্ধ	559	ZMJ2700946	নাম : বসন্ত রায় পিতার নাম: মঞ্জু রায় বাড়ির নং : এন0094 বয়স : 20 লিঙ্গ : পুরুষ	ফটো উপলব্ধ	560	ZMJ2642908	নাম : অখিলা রায় পিতার নাম: গৌতম রায় বাড়ির নং : এন0110 বয়স : 20 লিঙ্গ : মহিলা	ফটো উপলব্ধ
561	ZMJ1792068	নাম : অমল রায় পিতার নাম: বাংকু রায় বাড়ির নং : n0107 বয়স : 29 লিঙ্গ : পুরুষ	ফটো উপলব্ধ	562	ZMJ2320588	নাম : বাংকু রায় পিতার নাম: সিকন্দ্র রায় বাড়ির নং : n0107 বয়স : 63 লিঙ্গ : পুরুষ	ফটো উপলব্ধ	563	CGT1274893	নাম : জ্যোৎস্না রায় স্বামীর নাম: প্রফুল্ল রায় বাড়ির নং : n0112 বয়স : 51 লিঙ্গ : মহিলা	ফটো উপলব্ধ
564	WB/03/019/489563	নাম : সুভাষ চন্দ্র রায় পিতার নাম: কেরকেরু রায় বাড়ির নং : n0113 বয়স : 53 লিঙ্গ : পুরুষ	ফটো উপলব্ধ	565	ZMJ2340388	নাম : মজিন রায় পিতার নাম: বীরশিং রায় বাড়ির নং : n0116 বয়স : 71 লিঙ্গ : পুরুষ	ফটো উপলব্ধ	566	CGT2695518	নাম : রত্না রায় স্বামীর নাম: তিলক রায় বাড়ির নং : n0113 বয়স : 36 লিঙ্গ : মহিলা	ফটো উপলব্ধ
567	CGT1321843	নাম : সঙ্গিতা রায় স্বামীর নাম: সুভাষচন্দ্র রায় বাড়ির নং : n0113 বয়স : 47 লিঙ্গ : মহিলা	ফটো উপলব্ধ	568	CGT2413854	নাম : সেফালী রায় স্বামীর নাম: হৃদয় রায় বাড়ির নং : n0115 বয়স : 47 লিঙ্গ : মহিলা	ফটো উপলব্ধ	569	ZMJ1541192	নাম : চলিতা রায় স্বামীর নাম: প্রভাত রায় বাড়ির নং : n0117 বয়স : 36 লিঙ্গ : মহিলা	ফটো উপলব্ধ
570	WB/03/019/489431	নাম : সরবালা রায় স্বামীর নাম: ধীরেন রায় বাড়ির নং : n0117 বয়স : 73 লিঙ্গ : মহিলা	ফটো উপলব্ধ	571	ZMJ2304780	নাম : জংলু রায় পিতার নাম: খগেশ্বর রায় বাড়ির নং : n0126 বয়স : 54 লিঙ্গ : পুরুষ	ফটো উপলব্ধ	572	ZMJ2297489	নাম : মহেন রায় পিতার নাম: যোগিন রায় বাড়ির নং : n0122 বয়স : 58 লিঙ্গ : পুরুষ	ফটো উপলব্ধ
573	ZMJ2324952	নাম : ভট্টই রায় স্বামীর নাম: চোকভোগ রায় বাড়ির নং : n0097 বয়স : 76 লিঙ্গ : মহিলা	ফটো উপলব্ধ	574	CGT2724425	নাম : সপ্তী ধর রায় পিতার নাম: বিমল চন্দ্র রায় বাড়ির নং : 156 বয়স : 36 লিঙ্গ : পুরুষ	ফটো উপলব্ধ	575	ZMJ1541259	নাম : কৌশিক রায় পিতার নাম: প্রফুল্ল কুমার রায় বাড়ির নং : n0112 বয়স : 31 লিঙ্গ : পুরুষ	ফটো উপলব্ধ
576	ZMJ2317287	নাম : বিমল রায় পিতার নাম: ভবেন রায় বাড়ির নং : n0103 বয়স : 58 লিঙ্গ : পুরুষ	ফটো উপলব্ধ	577	ZMJ2314185	নাম : গীরেন রায় পিতার নাম: টেপেরু রায় বাড়ির নং : n0100 বয়স : 58 লিঙ্গ : পুরুষ	ফটো উপলব্ধ	578	ZMJ2303436	নাম : খোকামোহন রায় পিতার নাম: মহেন্দ্রনাথ রায় বাড়ির নং : n0101 বয়স : 51 লিঙ্গ : পুরুষ	ফটো উপলব্ধ
579	ZMJ2128304	নাম : প্রতয় রায় পিতার নাম: সুভাষ চন্দ্র রায় বাড়ির নং : এন0113 বয়স : 26 লিঙ্গ : পুরুষ	ফটো উপলব্ধ	580	ZMJ2128338	নাম : দয়াল রায় পিতার নাম: বিষ্ণু রায় বাড়ির নং : এন0089 বয়স : 26 লিঙ্গ : পুরুষ	ফটো উপলব্ধ	581	ZMJ1987510	নাম : শুভম রায় পিতার নাম: সুশীল চন্দ্র রায় বাড়ির নং : N0202 বয়স : 29 লিঙ্গ : পুরুষ	ফটো উপলব্ধ

582	WB/03/019/4894223	নাম : ভবনাথ রায় পিতার নাম: চোখতোগ রায় বাড়ির নং : n0097 বয়স : 59 লিঙ্গ : পুরুষ	ফটো উপলব্ধ	583	ZMJ1541275	নাম : বিষ্ণু রায় পিতার নাম: ধীরেন রায় বাড়ির নং : n0117 বয়স : 46 লিঙ্গ : পুরুষ	ফটো উপলব্ধ	584	ZMJ1541226	নাম : কেয়া রায় স্বামীর নাম: ভূপতি রায় বাড়ির নং : n0107 বয়স : 35 লিঙ্গ : মহিলা	ফটো উপলব্ধ
585	ZMJ1440049	নাম : মন্তোষ রায় পিতার নাম: রাজেন রায় বাড়ির নং : n0096 বয়স : 40 লিঙ্গ : পুরুষ	ফটো উপলব্ধ	586	ZMJ2311462	নাম : বিশ্বনাথ রায় পিতার নাম: মতিকান্ত রায় বাড়ির নং : n0123 বয়স : 61 লিঙ্গ : পুরুষ	ফটো উপলব্ধ	587	ZMJ2637361	নাম : লবমিতা রায় স্বামীর নাম: দয়াল রায় বাড়ির নং : এন0089 বয়স : 22 লিঙ্গ : মহিলা	ফটো উপলব্ধ
588	ZMJ1987635	নাম : হীরক রায় পিতার নাম: নরেশ রায় বাড়ির নং : N0086 বয়স : 27 লিঙ্গ : পুরুষ	ফটো উপলব্ধ	589	WB/03/019/489691	নাম : জগন্নাথ রায় পিতার নাম: কেরকেরু রায় বাড়ির নং : n0113 বয়স : 48 লিঙ্গ : পুরুষ	ফটো উপলব্ধ	590	CGT2169324	নাম : নিরোবালা রায় স্বামীর নাম: বিষ্ণু রায় বাড়ির নং : n0089 বয়স : 44 লিঙ্গ : মহিলা	ফটো উপলব্ধ
591	WB/03/019/489590	নাম : জ্যোৎস্না রায় স্বামীর নাম: দেবেন রায় বাড়ির নং : n0118 বয়স : 59 লিঙ্গ : মহিলা	ফটো উপলব্ধ	592	WB/03/019/489552	নাম : সরবালা রায় স্বামীর নাম: কালটু রায় বাড়ির নং : n0114 বয়স : 57 লিঙ্গ : মহিলা	ফটো উপলব্ধ	593	WB/03/019/489559	নাম : হৃদয় রায় পিতার নাম: ডোকরো রায় বাড়ির নং : n0115 বয়স : 63 লিঙ্গ : পুরুষ	ফটো উপলব্ধ
594	CGT0841247	নাম : দেবেন রায় পিতার নাম: বীরসিং রায় বাড়ির নং : n0118 বয়স : 76 লিঙ্গ : পুরুষ	ফটো উপলব্ধ	595	ZMJ2641876	নাম : অনিতা রায় স্বামীর নাম: রতন রায় বাড়ির নং : এন0514 বয়স : 31 লিঙ্গ : মহিলা	ফটো উপলব্ধ	596	ZMJ2315687	নাম : বিমল চন্দ্র রায় পিতার নাম: কার্তিক চন্দ্র রায় বাড়ির নং : n0102 বয়স : 61 লিঙ্গ : পুরুষ	ফটো উপলব্ধ
597	CGT2698298	নাম : রেনুকা রায় স্বামীর নাম: জগন্নাথ রায় বাড়ির নং : n0113 বয়স : 39 লিঙ্গ : মহিলা	ফটো উপলব্ধ	598	ZMJ2303543	নাম : বিনতা রায় স্বামীর নাম: মতিলাল রায় বাড়ির নং : n0090 বয়স : 56 লিঙ্গ : মহিলা	ফটো উপলব্ধ	599	CGT1274927	নাম : রেবতী রায় স্বামীর নাম: মজিন রায় বাড়ির নং : n0116 বয়স : 48 লিঙ্গ : মহিলা	ফটো উপলব্ধ
600	ZMJ2313286	নাম : সরবালা রায় স্বামীর নাম: নিকাণ্ড রায় বাড়ির নং : n0120 বয়স : 59 লিঙ্গ : মহিলা	ফটো উপলব্ধ	601	ZMJ0244855	নাম : সাবিত্রী রায় স্বামীর নাম: খোকামোহন রায় বাড়ির নং : n0101 বয়স : 49 লিঙ্গ : মহিলা	ফটো উপলব্ধ	602	CGT2169332	নাম : রনজীৎ রায় পিতার নাম: মহেন্দ্রনাথ রায় বাড়ির নং : n0101 বয়স : 45 লিঙ্গ : পুরুষ	ফটো উপলব্ধ
603	ZMJ1541283	নাম : সুমেশ রায় পিতার নাম: সরেন রায় বাড়ির নং : n0129 বয়স : 32 লিঙ্গ : পুরুষ	ফটো উপলব্ধ	604	ZMJ1440072	নাম : বাপি রায় পিতার নাম: ধীরেন রায় বাড়ির নং : n0100 বয়স : 34 লিঙ্গ : পুরুষ	ফটো উপলব্ধ	605	ZMJ2326817	নাম : অমল চন্দ্র রায় পিতার নাম: কার্তিক চন্দ্র রায় বাড়ির নং : n0102 বয়স : 50 লিঙ্গ : পুরুষ	ফটো উপলব্ধ
606	ZMJ2591998	নাম : সাবিত্রী রায় স্বামীর নাম: নরেশ চন্দ্র রায় বাড়ির নং : এন0495 বয়স : 22 লিঙ্গ : মহিলা	ফটো উপলব্ধ	607	ZMJ2297471	নাম : নরেশ রায় পিতার নাম: রাধাকান্ত রায় বাড়ির নং : n0086 বয়স : 58 লিঙ্গ : পুরুষ	ফটো উপলব্ধ	608	CGT2724490	নাম : বাবুলাল রায় পিতার নাম: হরিমোহন রায় বাড়ির নং : n0101 বয়স : 37 লিঙ্গ : পুরুষ	ফটো উপলব্ধ
609	ZMJ2052595	নাম : কৌশিক সরকার পিতার নাম: সুকুমার সরকার বাড়ির নং : n0004 বয়স : 26 লিঙ্গ : পুরুষ	ফটো উপলব্ধ	610	ZMJ2701415	নাম : প্রিয়াঙ্কা সরকার স্বামীর নাম: কৌশিক সরকার বাড়ির নং : এন0004 বয়স : 22 লিঙ্গ : মহিলা	ফটো উপলব্ধ	Q 611	CGT1276872	নাম : বাসন্তী সরকার স্বামীর নাম: রামপদ সরকার বাড়ির নং : বয়স : 44 লিঙ্গ : মহিলা	ফটো উপলব্ধ



612	ZMJ2758027
নাম : মনোজিৎ রায় পিতার নাম: খোকামোহন রায় বাড়ির নং : এন0101 বয়স : 20 লিঙ্গ : পুরুষ	ফটো উপলব্ধ

Q 613	ZMJ2779791
নাম : লতা রায় পিতার নাম: রঞ্জিত রায় বাড়ির নং : এন0101 বয়স : 22 লিঙ্গ : মহিলা	ফটো উপলব্ধ

614	ZMJ2797892
নাম : অনিমেশ রায় পিতার নাম: গোপাল রায় বাড়ির নং : এন0111 বয়স : 20 লিঙ্গ : পুরুষ	ফটো উপলব্ধ

615	TTV2138089
নাম : পবিত্রী রায় পিতার নাম: হরিপদ রায় বাড়ির নং : এন0100 বয়স : 26 লিঙ্গ : মহিলা	ফটো উপলব্ধ

616	ZMJ2806974
নাম : নন্দী অধিকারী স্বামীর নাম: জীবন রায় বাড়ির নং : ফুলবাবারি বয়স : 23 লিঙ্গ : মহিলা	ফটো উপলব্ধ

617	ZMJ2807162
নাম : রাহুল রায় পিতার নাম: দিলীপ রায় বাড়ির নং : এন0097 বয়স : 20 লিঙ্গ : পুরুষ	ফটো উপলব্ধ

618	ZMJ2808079
নাম : রাধিকা রায় স্বামীর নাম: অমল রায় বাড়ির নং : বউলবাবারি বয়স : 26 লিঙ্গ : মহিলা	ফটো উপলব্ধ

বিধানসভা নির্বাচনক্ষেত্রের নং, নাম : 16-ময়নাগুড়ি
ভাগ নং, নাম : 4-নিজারবাড়ী, চন্দ্রমোহনের বাড়ী

619	ZMJ2674190	নাম : লাজি না বেগম পিতার নাম: দুলাল মোহাম্মদ বাড়ির নং : এন0029 বয়স : 20 লিঙ্গ : মহিলা	ফটো উপলব্ধ	620	CGT2221836	নাম : বিদল রায় পিতার নাম: কলট রায় বাড়ির নং : n0170 বয়স : 41 লিঙ্গ : পুরুষ	ফটো উপলব্ধ	621	CGT1275734	নাম : আব্দুল রহমান পিতার নাম: নিজামুদ্দিন মহঃ বাড়ির নং : n0175 বয়স : 46 লিঙ্গ : পুরুষ	ফটো উপলব্ধ
622	ZMJ0244954	নাম : তনজা রানু স্বামীর নাম: আব্দুল রহমান বাড়ির নং : n0175 বয়স : 49 লিঙ্গ : মহিলা	ফটো উপলব্ধ	623	ZMJ2589323	নাম : অর্জনা বানু পারভীন স্বামীর নাম: জুয়েল ইসলাম বাড়ির নং : এন0172 বয়স : 23 লিঙ্গ : মহিলা	ফটো উপলব্ধ	624	ZMJ1875632	নাম : ময়নুল হুসেন পিতার নাম: জামিরুদ্দিন মোঃ বাড়ির নং : n0176 বয়স : 29 লিঙ্গ : পুরুষ	ফটো উপলব্ধ
625	ZMJ2607505	নাম : অলোক রায় পিতার নাম: বিদল রায় বাড়ির নং : এন0170 বয়স : 22 লিঙ্গ : পুরুষ	ফটো উপলব্ধ	626	ZMJ2607422	নাম : সাদ্দাম হোসেন পিতার নাম: বাবল ইসলাম বাড়ির নং : এন0172 বয়স : 21 লিঙ্গ : পুরুষ	ফটো উপলব্ধ	627	ZMJ1541408	নাম : আবু তালেব মহম্মদ পিতার নাম: তফেল মহম্মদ বাড়ির নং : এন0173 বয়স : 33 লিঙ্গ : পুরুষ	ফটো উপলব্ধ
628	WB/03/019/489545	নাম : ময়জুদ্দিন মন্ডল পিতার নাম: সূমের আলী বাড়ির নং : n0178 বয়স : 56 লিঙ্গ : পুরুষ	ফটো উপলব্ধ	629	ZMJ2526200	নাম : সপিউল ইসলাম পিতার নাম: ময়জুদ্দিন মোহাম্মদ বাড়ির নং : বৌলবারী বয়স : 22 লিঙ্গ : পুরুষ	ফটো উপলব্ধ	630	ZMJ2559573	নাম : জুয়েল ইসলাম পিতার নাম: বাবল ইসলাম বাড়ির নং : এন0172 বয়স : 24 লিঙ্গ : পুরুষ	ফটো উপলব্ধ
631	ZMJ1243716	নাম : রসিদা বেগম স্বামীর নাম: আবু বকর ছাদিক বাড়ির নং : n0173 বয়স : 33 লিঙ্গ : মহিলা	ফটো উপলব্ধ	632	WB/03/019/489680	নাম : তফেল মোহঃ পিতার নাম: এনাদি বাড়ির নং : n0173 বয়স : 72 লিঙ্গ : পুরুষ	ফটো উপলব্ধ	633	ZMJ1153436	নাম : আছিয়া খাতুন স্বামীর নাম: আসিদুল ইসলাম বাড়ির নং : 192 বয়স : 35 লিঙ্গ : মহিলা	ফটো উপলব্ধ
634	CGT2221893	নাম : মনসুর আলী পিতার নাম: হবিবর বাড়ির নং : n0172 বয়স : 44 লিঙ্গ : পুরুষ	ফটো উপলব্ধ	635	WB/03/019/489541	নাম : মফেল মহঃ পিতার নাম: এনাদি বাড়ির নং : n0171 বয়স : 61 লিঙ্গ : পুরুষ	ফটো উপলব্ধ	636	ZMJ1541325	নাম : প্রমিতা রায় স্বামীর নাম: বিদল রায় বাড়ির নং : n0170 বয়স : 34 লিঙ্গ : মহিলা	ফটো উপলব্ধ
637	ZMJ1368935	নাম : আনোয়ারা বেগম স্বামীর নাম: ভেলু বাড়ির নং : n0170 বয়স : 33 লিঙ্গ : মহিলা	ফটো উপলব্ধ	638	WB/03/019/489522	নাম : মগ্নে ভেলু পিতার নাম: এনাদি মগ্নে বাড়ির নং : n0170 বয়স : 54 লিঙ্গ : পুরুষ	ফটো উপলব্ধ	639	ZMJ2701175	নাম : প্রহ্লাদ রায় পিতার নাম: বিদল রায় বাড়ির নং : এন0170 বয়স : 20 লিঙ্গ : পুরুষ	ফটো উপলব্ধ
640	ZMJ1987593	নাম : তানজিনা বেগম পিতার নাম: মোসারফ হোসেন বাড়ির নং : N0171 বয়স : 30 লিঙ্গ : মহিলা	ফটো উপলব্ধ	641	CGT2222172	নাম : মোহাম্মদ আব্দুল মাদান পিতার নাম: তফেল বাড়ির নং : n0173 বয়স : 40 লিঙ্গ : পুরুষ	ফটো উপলব্ধ	642	CGT2724516	নাম : আশিদুল ইসলাম পিতার নাম: হবিবর রহমান বাড়ির নং : 192 বয়স : 38 লিঙ্গ : পুরুষ	ফটো উপলব্ধ
643	ZMJ1153451	নাম : নরনুহার বেগম স্বামীর নাম: মনসুর আলী বাড়ির নং : n0172 বয়স : 33 লিঙ্গ : মহিলা	ফটো উপলব্ধ	644	WB/03/019/489257	নাম : হবিবর রহমান পিতার নাম: চিপিরি মহঃ বাড়ির নং : n0172 বয়স : 71 লিঙ্গ : পুরুষ	ফটো উপলব্ধ	645	ZMJ0245092	নাম : মনজিনা বেগম স্বামীর নাম: বাবল মহম্মদ বাড়ির নং : n0176 বয়স : 33 লিঙ্গ : মহিলা	ফটো উপলব্ধ
646	ZMJ2677144	নাম : আলমগীর হোসেন পিতার নাম: আব্দুল রহমান বাড়ির নং : এন073 বয়স : 21 লিঙ্গ : পুরুষ	ফটো উপলব্ধ	647	ZMJ1672294	নাম : সাওকুল হক পিতার নাম: মফেল বাড়ির নং : n0171 বয়স : 33 লিঙ্গ : পুরুষ	ফটো উপলব্ধ	648	WB/03/019/489454	নাম : সায়েয়া খাতুন স্বামীর নাম: মফেল বাড়ির নং : n0171 বয়স : 56 লিঙ্গ : মহিলা	ফটো উপলব্ধ



বিধানসভা নির্বাচনক্ষেত্রের নং, নাম : 16-ময়নাগুড়ি
ভাগ নং, নাম : 4-নিজারবাড়ী, চন্দ্রমোহনের বাড়ী

649 নাম : আবু বক্কর পিতার নাম : ডাফেল মোহাম্মদ বাড়ির নং : n0173 বয়স : 38 লিঙ্গ : পুরুষ	ZMJ0245019 ফটো উপলব্ধ	650 নাম : সেরিনা বেগম স্বামীর নাম : আইনুল হক বাড়ির নং : n0169 বয়স : 38 লিঙ্গ : মহিলা	ZMJ1541366 ফটো উপলব্ধ	651 নাম : রবেল মোহাম্মদ পিতার নাম : দেবার মোহাম্মদ বাড়ির নং : এন0172 বয়স : 22 লিঙ্গ : পুরুষ	ZMJ2559599 ফটো উপলব্ধ
652 নাম : সহের আলি পিতার নাম : জমিরুদ্দিন মোহাম্মদ বাড়ির নং : এন0176 বয়স : 22 লিঙ্গ : পুরুষ	ZMJ2559581 ফটো উপলব্ধ	653 নাম : জমিরুদ্দিন মহঃ পিতার নাম : নেকিমদ্দিন বাড়ির নং : n0176 বয়স : 56 লিঙ্গ : পুরুষ	WB/03/019/489544 ফটো উপলব্ধ	654 নাম : রীনা বেগম স্বামীর নাম : দেবার মহ বাড়ির নং : n0172 বয়স : 38 লিঙ্গ : মহিলা	ZMJ1153444 ফটো উপলব্ধ
655 নাম : দেবার মুহঃ পিতার নাম : হবিবর বাড়ির নং : n0172 বয়স : 43 লিঙ্গ : পুরুষ	CGT2414274 ফটো উপলব্ধ	656 নাম : আয়েশা খাতুন স্বামীর নাম : হবিবর বাড়ির নং : n0172 বয়স : 65 লিঙ্গ : মহিলা	WB/03/019/489362 ফটো উপলব্ধ	657 নাম : বাবলু ইসলাম পিতার নাম : হবিবর রহমান বাড়ির নং : n0172 বয়স : 46 লিঙ্গ : পুরুষ	CGT2505535 ফটো উপলব্ধ
658 নাম : বাবলু মুহঃ পিতার নাম : নেকিমদ্দিন বাড়ির নং : n0176 বয়স : 53 লিঙ্গ : পুরুষ	WB/03/019/489542 ফটো উপলব্ধ	659 নাম : মর্জিনা খাতুন স্বামীর নাম : জমিরুদ্দিন মহঃ বাড়ির নং : n0176 বয়স : 48 লিঙ্গ : মহিলা	CGT1275825 ফটো উপলব্ধ	660 নাম : আইনুল হক পিতার নাম : ডাফেল মোহাম্মদ বাড়ির নং : n0169 বয়স : 37 লিঙ্গ : পুরুষ	ZMJ0245043 ফটো উপলব্ধ
661 নাম : মঞ্জু বেগম স্বামীর নাম : বাবলু ইসলাম বাড়ির নং : n0172 বয়স : 42 লিঙ্গ : মহিলা	CGT2221885 ফটো উপলব্ধ	662 নাম : সুমেন রায় পিতার নাম : শিবনাথ রায় বাড়ির নং : n0157 বয়স : 69 লিঙ্গ : পুরুষ	ZMJ2295293 ফটো উপলব্ধ	663 নাম : সুজিত রায় পিতার নাম : সুশেন রায় বাড়ির নং : n0157 বয়স : 31 লিঙ্গ : পুরুষ	ZMJ1672146 ফটো উপলব্ধ
664 নাম : নিলুফা ইয়াসমিন পিতার নাম : আশ্রাফুল ইয়াসমিন বাড়ির নং : n0174 বয়স : 29 লিঙ্গ : মহিলা	ZMJ1792191 ফটো উপলব্ধ	665 নাম : র্না খাতুন স্বামীর নাম : আশ্রাফুল ইসলাম বাড়ির নং : n0174 বয়স : 48 লিঙ্গ : মহিলা	CGT1275890 ফটো উপলব্ধ	666 নাম : আশ্রাফুল ইসলাম পিতার নাম : নিজামদ্দিন বাড়ির নং : n0174 বয়স : 51 লিঙ্গ : পুরুষ	ZMJ2312262 ফটো উপলব্ধ
667 নাম : হারান কবিরাজ পিতার নাম : নিবারন কবিরাজ বাড়ির নং : n0139 বয়স : 66 লিঙ্গ : পুরুষ	ZMJ2315273 ফটো উপলব্ধ	668 নাম : অঞ্জলী কবিরাজ স্বামীর নাম : হারান কবিরাজ বাড়ির নং : n0139 বয়স : 55 লিঙ্গ : মহিলা	ZMJ2331205 ফটো উপলব্ধ	669 নাম : মৌসুমী কবিরাজ পিতার নাম : হারান কবিরাজ বাড়ির নং : এন0139 বয়স : 27 লিঙ্গ : মহিলা	ZMJ2607455 ফটো উপলব্ধ
670 নাম : লক্ষী কবিরাজ পিতার নাম : হারাণ কবিরাজ বাড়ির নং : n0139 বয়স : 35 লিঙ্গ : মহিলা	ZMJ1875723 ফটো উপলব্ধ	671 নাম : বিলাস কবিরাজ পিতার নাম : হারান কবিরাজ বাড়ির নং : n0139 বয়স : 31 লিঙ্গ : পুরুষ	ZMJ1875715 ফটো উপলব্ধ	672 নাম : গোপাল কবিরাজ পিতার নাম : হারান কবিরাজ বাড়ির নং : n0139 বয়স : 40 লিঙ্গ : পুরুষ	ZMJ1875731 ফটো উপলব্ধ
673 নাম : সুচিত্রা কবিরাজ স্বামীর নাম : পলাশ কবিরাজ বাড়ির নং : n0139 বয়স : 34 লিঙ্গ : মহিলা	ZMJ1672328 ফটো উপলব্ধ	674 নাম : পলাশ কবিরাজ পিতার নাম : হারান কবিরাজ বাড়ির নং : n0139 বয়স : 38 লিঙ্গ : পুরুষ	CGT2648277 ফটো উপলব্ধ	675 নাম : জগদীশ পোদ্দার পিতার নাম : সূর্য পোদ্দার বাড়ির নং : n0134 বয়স : 43 লিঙ্গ : পুরুষ	CGT2169365 ফটো উপলব্ধ
676 নাম : বিক্রম পোদ্দার পিতার নাম : পরিমল পোদ্দার বাড়ির নং : এন0134 বয়স : 21 লিঙ্গ : পুরুষ	ZMJ2607554 ফটো উপলব্ধ	677 নাম : সান্তনারানী পোদ্দার স্বামীর নাম : সূর্য পোদ্দার বাড়ির নং : n0134 বয়স : 67 লিঙ্গ : মহিলা	WB/03/019/489181 ফটো উপলব্ধ	678 নাম : বিশ্বেশ্বর পোদ্দার পিতার নাম : সূর্যকান্ত পোদ্দার বাড়ির নং : n0134 বয়স : 39 লিঙ্গ : পুরুষ	CGT2505550 ফটো উপলব্ধ



679 নাম : প্রতীমা পোদ্দার স্বামীর নাম: পরিমল পোদ্দার বাড়ির নং : 62 বয়স : 42 লিঙ্গ : মহিলা	CGT2724573 ফটো উপলব্ধ	680 নাম : পরিমল পোদ্দার পিতার নাম: সূর্য্য পোদ্দার বাড়ির নং : n0134 বয়স : 43 লিঙ্গ : পুরুষ	CGT2169373 ফটো উপলব্ধ	681 নাম : মিনতি পোদ্দার স্বামীর নাম: জগদীশ পোদ্দার বাড়ির নং : n0134 বয়স : 28 লিঙ্গ : মহিলা	ZMJ1875699 ফটো উপলব্ধ
682 নাম : বলাই বিশ্বাস পিতার নাম: পরান বিশ্বাস বাড়ির নং : n0147 বয়স : 76 লিঙ্গ : পুরুষ	ZMJ2312858 ফটো উপলব্ধ	683 নাম : স্বপন বিশ্বাস পিতার নাম: বলাই বিশ্বাস বাড়ির নং : n0147 বয়স : 38 লিঙ্গ : পুরুষ	CGT2505543 ফটো উপলব্ধ	684 নাম : চারুবালা বিশ্বাস স্বামীর নাম: বলাই বিশ্বাস বাড়ির নং : n0147 বয়স : 66 লিঙ্গ : মহিলা	ZMJ2312924 ফটো উপলব্ধ
685 নাম : বেদনা বিশ্বাস স্বামীর নাম: স্বপন বিশ্বাস বাড়ির নং : n0147 বয়স : 36 লিঙ্গ : মহিলা	ZMJ1440189 ফটো উপলব্ধ	686 নাম : নারদ মণ্ডল পিতার নাম: সুবল চন্দ্র মণ্ডল বাড়ির নং : n0142 বয়স : 38 লিঙ্গ : পুরুষ	CGT2505576 ফটো উপলব্ধ	Q 687 নাম : সরস্বতী ভক্ত মণ্ডল স্বামীর নাম: নারদ মণ্ডল বাড়ির নং : এন0142 বয়স : 25 লিঙ্গ : মহিলা	TJR2344869 ফটো উপলব্ধ
688 নাম : শিল্পা সাহা(মন্ডল) স্বামীর নাম: অমৃত মন্ডল বাড়ির নং : n0142 বয়স : 33 লিঙ্গ : মহিলা	ZMJ1440163 ফটো উপলব্ধ	689 নাম : সুবল মণ্ডল পিতার নাম: মুকুন্দ মণ্ডল বাড়ির নং : n0142 বয়স : 76 লিঙ্গ : পুরুষ	WB/03/019/489285 ফটো উপলব্ধ	690 নাম : নারায়ন মণ্ডল পিতার নাম: অমরচাঁদ মণ্ডল বাড়ির নং : n0158 বয়স : 67 লিঙ্গ : পুরুষ	WB/03/019/489231 ফটো উপলব্ধ
691 নাম : প্রদীপ মন্ডল পিতার নাম: নারায়ন মন্ডল বাড়ির নং : n0158 বয়স : 36 লিঙ্গ : পুরুষ	ZMJ1243617 ফটো উপলব্ধ	692 নাম : রবি মন্ডল পিতার নাম: নারায়ন মন্ডল বাড়ির নং : n0158 বয়স : 33 লিঙ্গ : পুরুষ	ZMJ1440114 ফটো উপলব্ধ	693 নাম : দীপঙ্কর রায় পিতার নাম: জীতেন রায় বাড়ির নং : n0158 বয়স : 31 লিঙ্গ : পুরুষ	ZMJ1672187 ফটো উপলব্ধ
694 নাম : অমৃত মন্ডল পিতার নাম: সুবল মন্ডল বাড়ির নং : n0142 বয়স : 43 লিঙ্গ : পুরুষ	CGT1320357 ফটো উপলব্ধ	695 নাম : কিশোর মন্ডল পিতার নাম: সুবল মন্ডল বাড়ির নং : 101 বয়স : 37 লিঙ্গ : পুরুষ	CGT2724508 ফটো উপলব্ধ	696 নাম : পুষ্পরানী মণ্ডল স্বামীর নাম: সুবল মণ্ডল বাড়ির নং : n0142 বয়স : 67 লিঙ্গ : মহিলা	WB/03/019/489267 ফটো উপলব্ধ
697 নাম : আমদিনি মণ্ডল স্বামীর নাম: নারায়ন মণ্ডল বাড়ির নং : n0158 বয়স : 55 লিঙ্গ : মহিলা	WB/03/019/489225 ফটো উপলব্ধ	698 নাম : শুভঙ্কর রায় পিতার নাম: জীতেন রায় বাড়ির নং : n0158 বয়স : 31 লিঙ্গ : পুরুষ	ZMJ1672195 ফটো উপলব্ধ	699 নাম : হিমালী রায় শর্মা স্বামীর নাম: দীপঙ্কর রায় বাড়ির নং : এন0158 বয়স : 22 লিঙ্গ : মহিলা	ZMJ2526416 ফটো উপলব্ধ
700 নাম : ফুল মন্ডল স্বামীর নাম: কুমোদ মন্ডল বাড়ির নং : n0164 বয়স : 56 লিঙ্গ : মহিলা	WB/03/017/345390 ফটো উপলব্ধ	701 নাম : কুমোদ মন্ডল পিতার নাম: কেবল মন্ডল বাড়ির নং : n0164 বয়স : 61 লিঙ্গ : পুরুষ	WB/03/017/345619 ফটো উপলব্ধ	702 নাম : সঙ্গীতা রায় স্বামীর নাম: পঙ্কজ রায় বাড়ির নং : এন0111 বয়স : 22 লিঙ্গ : মহিলা	ZMJ2526424 ফটো উপলব্ধ
703 নাম : অমৃত রায় পিতার নাম: দীপঙ্কর রায় বাড়ির নং : n0198 বয়স : 29 লিঙ্গ : পুরুষ	ZMJ1875707 ফটো উপলব্ধ	704 নাম : শুভেন্দু রায় পিতার নাম: মনমোহন রায় বাড়ির নং : n0181 বয়স : 49 লিঙ্গ : পুরুষ	CGT2414001 ফটো উপলব্ধ	705 নাম : আল্লা রায় স্বামীর নাম: জগবন্ধু রায় বাড়ির নং : n0179 বয়স : 44 লিঙ্গ : মহিলা	CGT2169399 ফটো উপলব্ধ
706 নাম : সন্তোষ রায় পিতার নাম: নীলমণী রায় বাড়ির নং : n0167 বয়স : 51 লিঙ্গ : পুরুষ	CGT1277557 ফটো উপলব্ধ	707 নাম : নবকান্ত রায় পিতার নাম: অতুল রায় বাড়ির নং : n0149 বয়স : 34 লিঙ্গ : পুরুষ	ZMJ1541432 ফটো উপলব্ধ	708 নাম : গৌতম রায় পিতার নাম: দধিমোহন রায় বাড়ির নং : n0196 বয়স : 33 লিঙ্গ : পুরুষ	ZMJ1440148 ফটো উপলব্ধ

709 নাম : সরবালা রায় স্বামীর নাম: চুপুরী রায় বাড়ির নং : n0190 বয়স : 71 লিঙ্গ : মহিলা	WB/03/019/489342	710 নাম : জয়ন্তী রায় স্বামীর নাম: মনমোহন রায় বাড়ির নং : n0181 বয়স : 73 লিঙ্গ : মহিলা	ZMJ2324986	711 নাম : অসোবালা রায় স্বামীর নাম: মংলা রায় বাড়ির নং : n0191 বয়স : 69 লিঙ্গ : মহিলা	WB/03/019/489217
712 নাম : বাসন্তী রায় স্বামীর নাম: রমেন রায় বাড়ির নং : n0160 বয়স : 53 লিঙ্গ : মহিলা	WB/03/019/489484	713 নাম : টলটল রায় পিতার নাম: অন্নদেব রায় বাড়ির নং : n0151 বয়স : 57 লিঙ্গ : পুরুষ	ZMJ2325462	714 নাম : মৃগাঙ্ক শেখর রায় পিতার নাম: সতীশ চন্দ্র রায় বাড়ির নং : n0211 বয়স : 62 লিঙ্গ : পুরুষ	CGT0024919
715 নাম : মৌসুমী দাস রায় স্বামীর নাম: নিমাই রায় বাড়ির নং : এন০১৩৮ বয়স : 28 লিঙ্গ : মহিলা	ZMJ2526358	716 নাম : চকেশ্বরী রায় স্বামীর নাম: নবীন রায় বাড়ির নং : n0204 বয়স : 73 লিঙ্গ : মহিলা	WB/03/019/489254	717 নাম : সুশিল রায় পিতার নাম: দেবেন রায় বাড়ির নং : n0202 বয়স : 61 লিঙ্গ : পুরুষ	WB/03/019/489019
718 নাম : স্বপন রায় পিতার নাম: হরিশ চন্দ্র রায় বাড়ির নং : n0200 বয়স : 38 লিঙ্গ : পুরুষ	ZMJ0245308	719 নাম : দীনেশ রায় পিতার নাম: প্রসন্নদেব রায় বাড়ির নং : n0150 বয়স : 63 লিঙ্গ : পুরুষ	ZMJ2314649	720 নাম : সিদ্ধুরানী রায় স্বামীর নাম: দিগম্বর রায় বাড়ির নং : n0198 বয়স : 42 লিঙ্গ : মহিলা	CGT2505584
721 নাম : দীনমনি রায় স্বামীর নাম: প্রানকান্ত রায় বাড়ির নং : n0198 বয়স : 87 লিঙ্গ : মহিলা	WB/03/019/489214	722 নাম : অজিতা রায় স্বামীর নাম: বাবলু রায় বাড়ির নং : n0204 বয়স : 43 লিঙ্গ : মহিলা	CGT2169530	723 নাম : মিঠু রায় স্বামীর নাম: মানিক রায় বাড়ির নং : n0163 বয়স : 43 লিঙ্গ : মহিলা	CGT2197853
724 নাম : ক্ষিতিশচন্দ্র রায় পিতার নাম: হরেন্দ্র রায় বাড়ির নং : n0161 বয়স : 49 লিঙ্গ : পুরুষ	WB/03/019/489242	725 নাম : ললিতা রায় পিতার নাম: ফলেন রায় বাড়ির নং : N0152 বয়স : 28 লিঙ্গ : মহিলা	ZMJ1987601	726 নাম : আশালতা রায় স্বামীর নাম: গোপাল রায় বাড়ির নং : n0184 বয়স : 75 লিঙ্গ : মহিলা	WB/03/019/489345
727 নাম : বিধুভূষণ রায় পিতার নাম: পরেশ চন্দ্র রায় বাড়ির নং : n0186 বয়স : 35 লিঙ্গ : পুরুষ	ZMJ1243658	728 নাম : উষারানী রায় স্বামীর নাম: পরেশ রায় বাড়ির নং : n0186 বয়স : 57 লিঙ্গ : মহিলা	WB/03/019/489479	729 নাম : যুথিকা রায় পিতার নাম: চুপুরি রায় বাড়ির নং : n0190 বয়স : 35 লিঙ্গ : মহিলা	ZMJ1672310
730 নাম : ছলনা রায় স্বামীর নাম: দীপু রায় বাড়ির নং : n0199 বয়স : 35 লিঙ্গ : মহিলা	ZMJ1792118	731 নাম : হীরাজ রায় পিতার নাম: বরেন্দ্র নাথ রায় বাড়ির নং : n0181 বয়স : 30 লিঙ্গ : পুরুষ	ZMJ1672096	732 নাম : জনকা রায় স্বামীর নাম: অনিল রায় বাড়ির নং : n0179 বয়স : 73 লিঙ্গ : মহিলা	WB/03/019/489135
733 নাম : রূপালী রায় স্বামীর নাম: পরিমল রায় বাড়ির নং : n0155 বয়স : 34 লিঙ্গ : মহিলা	ZMJ1672161	734 নাম : সুনিতী রায় স্বামীর নাম: গীরেন রায় বাড়ির নং : n0146 বয়স : 61 লিঙ্গ : মহিলা	WB/03/019/489011	735 নাম : অপর্ণা রায় স্বামীর নাম: বিধু ভূষণ রায় বাড়ির নং : এন0186 বয়স : 29 লিঙ্গ : মহিলা	ZMJ2481844
736 নাম : নিমাই রায় পিতার নাম: হারান রায় বাড়ির নং : n0138 বয়স : 37 লিঙ্গ : পুরুষ	ZMJ1368844	737 নাম : তনুশ্রী রায় স্বামীর নাম: বিলাস রায় বাড়ির নং : n0163 বয়স : 32 লিঙ্গ : মহিলা	ZMJ1440197	738 নাম : ভূমিবালা রায় স্বামীর নাম: হরিশ রায় বাড়ির নং : n0199 বয়স : 58 লিঙ্গ : মহিলা	WB/03/019/489291



739	CGT2169522	নাম : মানিক রায় পিতার নাম: বিশ্বেশ্বর রায় বাড়ির নং : n0163 বয়স : 46 লিঙ্গ : পুরুষ	ফটো উপলব্ধ	740	ZMJ1792126	নাম : চপলা রায় স্বামীর নাম: হরিশ চন্দ্র রায় বাড়ির নং : n0161 বয়স : 39 লিঙ্গ : মহিলা	ফটো উপলব্ধ	741	ZMJ2526275	নাম : জয়া মন্ডল রায় স্বামীর নাম: নিতাই রায় বাড়ির নং : এন0138 বয়স : 31 লিঙ্গ : মহিলা	ফটো উপলব্ধ
742	CGT2414027	নাম : রাখারানী রায় স্বামীর নাম: ললিত রায় বাড়ির নং : n0201 বয়স : 43 লিঙ্গ : মহিলা	ফটো উপলব্ধ	743	CGT2505626	নাম : নিয়তী রায় স্বামীর নাম: তপন রায় বাড়ির নং : n0196 বয়স : 40 লিঙ্গ : মহিলা	ফটো উপলব্ধ	744	ZMJ1153485	নাম : শ্যামল রায় পিতার নাম: পল্টু রায় বাড়ির নং : n0168 বয়স : 38 লিঙ্গ : পুরুষ	ফটো উপলব্ধ
745	ZMJ2299378	নাম : মহাদেব রায় পিতার নাম: চন্দ্র মোহন রায় বাড়ির নং : n0154 বয়স : 58 লিঙ্গ : পুরুষ	ফটো উপলব্ধ	746	ZMJ2572428	নাম : সুরেশ রায় পিতার নাম: প্রসন্ন দেব রায় বাড়ির নং : n0188 বয়স : 59 লিঙ্গ : পুরুষ	ফটো উপলব্ধ	747	ZMJ1875640	নাম : কমল রায় পিতার নাম: আকালু রায় বাড়ির নং : n0193 বয়স : 28 লিঙ্গ : পুরুষ	ফটো উপলব্ধ
748	WB/03/019/489478	নাম : হরিশচন্দ্র রায় পিতার নাম: প্রানকান্ত রায় বাড়ির নং : n0199 বয়স : 64 লিঙ্গ : পুরুষ	ফটো উপলব্ধ	749	CGT2414308	নাম : নিখিলেশ রায় পিতার নাম: গোরচাঁদ রায় বাড়ির নং : n0182 বয়স : 39 লিঙ্গ : পুরুষ	ফটো উপলব্ধ	750	ZMJ1672153	নাম : প্রতিমা রায় স্বামীর নাম: দীপক রায় বাড়ির নং : n0159 বয়স : 36 লিঙ্গ : মহিলা	ফটো উপলব্ধ
751	ZMJ1672252	নাম : ডলি রায় অন্যান্য: যগেন রায় বাড়ির নং : n0188 বয়স : 34 লিঙ্গ : মহিলা	ফটো উপলব্ধ	752	WB/03/019/489580	নাম : কার্তিক রায় পিতার নাম: গোপাল রায় বাড়ির নং : n0184 বয়স : 56 লিঙ্গ : পুরুষ	ফটো উপলব্ধ	753	WB/03/019/489256	নাম : প্রতিমা রায় স্বামীর নাম: গোরচাঁদ রায় বাড়ির নং : n0182 বয়স : 64 লিঙ্গ : মহিলা	ফটো উপলব্ধ
754	ZMJ1987536	নাম : দেবব্রত রায় পিতার নাম: পরেশ চন্দ্র রায় বাড়ির নং : N0186 বয়স : 27 লিঙ্গ : পুরুষ	ফটো উপলব্ধ	755	CGT2648210	নাম : চন্দনা রায় স্বামীর নাম: কনধর রায় বাড়ির নং : n0184 বয়স : 39 লিঙ্গ : মহিলা	ফটো উপলব্ধ	756	ZMJ2313096	নাম : পরেশচন্দ্র রায় পিতার নাম: মহীকান্ত রায় বাড়ির নং : n0186 বয়স : 67 লিঙ্গ : পুরুষ	ফটো উপলব্ধ
757	CGT0843136	নাম : দিব্যেন্দু রায় পিতার নাম: মনমোহন রায় বাড়ির নং : n0181 বয়স : 52 লিঙ্গ : পুরুষ	ফটো উপলব্ধ	758	CGT1320761	নাম : জগবন্ধু রায় পিতার নাম: অনিল চন্দ্র রায় বাড়ির নং : n0179 বয়স : 48 লিঙ্গ : পুরুষ	ফটো উপলব্ধ	759	WB/03/019/489465	নাম : পাণ্ডু রায় পিতার নাম: দীননাথ রায় বাড়ির নং : n0168 বয়স : 79 লিঙ্গ : পুরুষ	ফটো উপলব্ধ
760	ZMJ1541309	নাম : চম্পা রায় স্বামীর নাম: সন্তোষ রায় বাড়ির নং : n0167 বয়স : 33 লিঙ্গ : মহিলা	ফটো উপলব্ধ	761	WB/03/019/489469	নাম : তুলসি রায় স্বামীর নাম: ফলেন রায় বাড়ির নং : n0152 বয়স : 56 লিঙ্গ : মহিলা	ফটো উপলব্ধ	762	WB/03/019/489010	নাম : গীরেন রায় পিতার নাম: হাবুল রায় বাড়ির নং : n0146 বয়স : 73 লিঙ্গ : পুরুষ	ফটো উপলব্ধ
763	NGW1470368	নাম : সুমিতা রায় স্বামীর নাম: দ্বীবেন্দু রায় বাড়ির নং : N0241 বয়স : 37 লিঙ্গ : মহিলা	ফটো উপলব্ধ	764	ZMJ2335719	নাম : অতুল রায় পিতার নাম: অন্নদেব রায় বাড়ির নং : n0149 বয়স : 64 লিঙ্গ : পুরুষ	ফটো উপলব্ধ	765	WB/03/019/489202	নাম : পদমা রায় স্বামীর নাম: ভবেন রায় বাড়ির নং : n0196 বয়স : 61 লিঙ্গ : মহিলা	ফটো উপলব্ধ
766	WB/03/019/489609	নাম : আকালু রায় পিতার নাম: ধরকা রায় বাড়ির নং : n0193 বয়স : 53 লিঙ্গ : পুরুষ	ফটো উপলব্ধ	767	ZMJ2526382	নাম : দিপাঙ্কিতা রায় পিতার নাম: কালীপদ রায় বাড়ির নং : এন0197 বয়স : 22 লিঙ্গ : মহিলা	ফটো উপলব্ধ	768	CGT2648186	নাম : দীপালি রয় স্বামীর নাম: নিরোদ রায় বাড়ির নং : n0138 বয়স : 75 লিঙ্গ : মহিলা	ফটো উপলব্ধ

769	CGT2648269	ফটো উপলব্ধ	770	ZMJ1243674	ফটো উপলব্ধ	771	ZMJ2564383	ফটো উপলব্ধ
নাম : নিরোদ রায় পিতার নাম: নিবারন রায় বাড়ির নং : n0138 বয়স : 85 লিঙ্গ : পুরুষ			নাম : ভাস্কর রায় পিতার নাম: গীরেন্দ্র নাথ রায় বাড়ির নং : n0209 বয়স : 36 লিঙ্গ : পুরুষ			নাম : ফুলেশচন্দ্র রায় পিতার নাম: প্রসন্নদেব রায় বাড়ির নং : n0183 বয়স : 55 লিঙ্গ : পুরুষ		
772	WB/03/019/489402	ফটো উপলব্ধ	773	CGT2169498	ফটো উপলব্ধ	774	WB/03/019/489193	ফটো উপলব্ধ
নাম : দীপঙ্কর রায় পিতার নাম: প্রানকান্ত রায় বাড়ির নং : n0198 বয়স : 56 লিঙ্গ : পুরুষ			নাম : কল্যান কুমার রায় পিতার নাম: গৌরাচাঁদ রায় বাড়ির নং : n0182 বয়স : 42 লিঙ্গ : পুরুষ			নাম : জীতেন রায় পিতার নাম: জীবন রায় বাড়ির নং : n0159 বয়স : 72 লিঙ্গ : পুরুষ		
775	ZMJ1153469	ফটো উপলব্ধ	776	WB/03/019/489695	ফটো উপলব্ধ	777	CGT1278910	ফটো উপলব্ধ
নাম : তপন রায় পিতার নাম: গীরেন রায় বাড়ির নং : n0146 বয়স : 36 লিঙ্গ : পুরুষ			নাম : হরানচন্দ্র রায় পিতার নাম: নিবারন রায় বাড়ির নং : n0138 বয়স : 75 লিঙ্গ : পুরুষ			নাম : ললিত রায় পিতার নাম: সর্কিন রায় বাড়ির নং : n0201 বয়স : 50 লিঙ্গ : পুরুষ		
778	ZMJ2485555	ফটো উপলব্ধ	779	WB/03/019/489457	ফটো উপলব্ধ	780	CGT2414266	ফটো উপলব্ধ
নাম : অপরাজিতা বিশ্বাস রায় স্বামীর নাম: ভাস্কর রায় বাড়ির নং : এন0209 বয়স : 25 লিঙ্গ : মহিলা			নাম : অজোবালা রায় স্বামীর নাম: নীলমণী রায় বাড়ির নং : n0167 বয়স : 69 লিঙ্গ : মহিলা			নাম : অরবিন্দু রায় পিতার নাম: অন্নদেব রায় বাড়ির নং : n0151 বয়স : 43 লিঙ্গ : পুরুষ		
781	WB/03/019/489295	ফটো উপলব্ধ	782	WB/03/019/489338	ফটো উপলব্ধ	783	ZMJ1672302	ফটো উপলব্ধ
নাম : কামনী রায় স্বামীর নাম: হরেন্দ্র রায় বাড়ির নং : n0161 বয়স : 69 লিঙ্গ : মহিলা			নাম : চম্পা রায় স্বামীর নাম: সুরেশ রায় বাড়ির নং : n0188 বয়স : 55 লিঙ্গ : মহিলা			নাম : জ্যোতি রায়(সুত্রধর) স্বামীর নাম: মিঠু রায় বাড়ির নং : n0163 বয়স : 33 লিঙ্গ : মহিলা		
784	CGT2505527	ফটো উপলব্ধ	785	ZMJ1884634	ফটো উপলব্ধ	786	WB/03/019/489442	ফটো উপলব্ধ
নাম : জ্যোৎস্না রায় স্বামীর নাম: দীনবন্ধু রায় বাড়ির নং : n0179 বয়স : 38 লিঙ্গ : মহিলা			নাম : তৃপ্তি রায় স্বামীর নাম: কমল রায় বাড়ির নং : n0193 বয়স : 28 লিঙ্গ : মহিলা			নাম : বিমল রায় পিতার নাম: হরেন্দ্র রায় বাড়ির নং : n0161 বয়স : 55 লিঙ্গ : পুরুষ		
787	WB/03/019/489156	ফটো উপলব্ধ	788	WB/03/019/489598	ফটো উপলব্ধ	789	WB/03/019/489176	ফটো উপলব্ধ
নাম : গুপিনাথ রায় পিতার নাম: জীবন রায় বাড়ির নং : n0160 বয়স : 55 লিঙ্গ : পুরুষ			নাম : প্রতিমা রায় স্বামীর নাম: রমেশচন্দ্র রায় বাড়ির নং : n0187 বয়স : 66 লিঙ্গ : মহিলা			নাম : রমেশচন্দ্র রায় পিতার নাম: মহীকান্ত রায় বাড়ির নং : n0187 বয়স : 70 লিঙ্গ : পুরুষ		
790	WB/03/019/489444	ফটো উপলব্ধ	791	WB/03/019/489446	ফটো উপলব্ধ	792	ZMJ2714145	ফটো উপলব্ধ
নাম : শিপিণ রায় পিতার নাম: সন্তোষ রায় বাড়ির নং : n0156 বয়স : 54 লিঙ্গ : পুরুষ			নাম : নাউসংঘী রায় স্বামীর নাম: সন্তোষ রায় বাড়ির নং : n0156 বয়স : 75 লিঙ্গ : মহিলা			নাম : বিশুজিৎ রায় পিতার নাম: শিপিণ রায় বাড়ির নং : এন0107 বয়স : 21 লিঙ্গ : পুরুষ		
793	ZMJ1414499	ফটো উপলব্ধ	794	WB/03/019/489696	ফটো উপলব্ধ	795	CGT2221828	ফটো উপলব্ধ
নাম : নিতাই রায় পিতার নাম: হরান রায় বাড়ির নং : n0138 বয়স : 33 লিঙ্গ : পুরুষ			নাম : সবিতা রায় স্বামীর নাম: হরানচন্দ্র রায় বাড়ির নং : n0138 বয়স : 70 লিঙ্গ : মহিলা			নাম : নমিতা রায় স্বামীর নাম: সতীশ চন্দ্র রায় বাড়ির নং : n0153 বয়স : 42 লিঙ্গ : মহিলা		
796	WB/03/019/489459	ফটো উপলব্ধ	797	WB/03/017/096474	ফটো উপলব্ধ	798	WB/03/019/489122	ফটো উপলব্ধ
নাম : সুমিত্রা রায় স্বামীর নাম: নীলকান্ত রায় বাড়ির নং : n0166 বয়স : 51 লিঙ্গ : মহিলা			নাম : অনিমা রায় স্বামীর নাম: জ্যোতীষ রায় বাড়ির নং : n0163 বয়স : 50 লিঙ্গ : মহিলা			নাম : জ্যোতিশচন্দ্র রায় পিতার নাম: বিশ্বেশ্বর রায় বাড়ির নং : n0163 বয়স : 49 লিঙ্গ : পুরুষ		



799	WB/03/019/489102	ফটো উপলব্ধ	800	WB/03/019/489112	ফটো উপলব্ধ	801	ZMJ1672229	ফটো উপলব্ধ
নাম : হরিশচন্দ্র রায় পিতার নাম: হরেন্দ্র রায় বাড়ির নং : n0161 বয়স : 50 লিঙ্গ : পুরুষ			নাম : কালিপদ রায় পিতার নাম: প্রানকান্ত রায় বাড়ির নং : n0197 বয়স : 61 লিঙ্গ : পুরুষ			নাম : মামুনী রায় স্বামীর নাম: স্বপন রায় বাড়ির নং : n0200 বয়স : 36 লিঙ্গ : মহিলা		
802	CGT0024844	ফটো উপলব্ধ	803	ZMJ2526374	ফটো উপলব্ধ	804	ZMJ1984632	ফটো উপলব্ধ
নাম : মায়ী রায় স্বামীর নাম: মুগাক্ষ শেখর রায় বাড়ির নং : n0210 বয়স : 63 লিঙ্গ : মহিলা			নাম : বিশাল রায় পিতার নাম: হরিশ চন্দ্র রায় বাড়ির নং : এন০১৯৯ বয়স : 24 লিঙ্গ : পুরুষ			নাম : রত্না রায় পিতার নাম: বীরেন রায় বাড়ির নং : n0196 বয়স : 27 লিঙ্গ : মহিলা		
805	CGT0024828	ফটো উপলব্ধ	806	CGT0024802	ফটো উপলব্ধ	807	CGT2414316	ফটো উপলব্ধ
নাম : গীরেন্দ্র নাথ রায় পিতার নাম: ধরনী মোহন রায় বাড়ির নং : n0209 বয়স : 71 লিঙ্গ : পুরুষ			নাম : সবিতা রায় স্বামীর নাম: গীরেন্দ্র নাথ রায় বাড়ির নং : n0208 বয়স : 60 লিঙ্গ : মহিলা			নাম : দীনবন্ধু রায় পিতার নাম: অনিল চন্দ্র রায় বাড়ির নং : n0179 বয়স : 43 লিঙ্গ : পুরুষ		
808	ZMJ2700979	ফটো উপলব্ধ	809	ZMJ1541440	ফটো উপলব্ধ	810	ZMJ2511178	ফটো উপলব্ধ
নাম : সুভাশিষ্য রায় পিতার নাম: দীনবন্ধু রায় বাড়ির নং : এন0179 বয়স : 20 লিঙ্গ : পুরুষ			নাম : রবিকান্ত রায় পিতার নাম: অভুল রায় বাড়ির নং : n0149 বয়স : 32 লিঙ্গ : পুরুষ			নাম : গুরুদেব রায় পিতার নাম: চন্দ্র মোহন রায় বাড়ির নং : n0154 বয়স : 61 লিঙ্গ : পুরুষ		
811	ZMJ2290682	ফটো উপলব্ধ	812	ZMJ1987551	ফটো উপলব্ধ	813	ZMJ1368943	ফটো উপলব্ধ
নাম : বানেশ্বর রায় পিতার নাম: বিদ্যামন রায় বাড়ির নং : n0194 বয়স : 61 লিঙ্গ : পুরুষ			নাম : পঙ্কজ রায় পিতার নাম: দীনেশ রায় বাড়ির নং : N0111 বয়স : 27 লিঙ্গ : পুরুষ			নাম : বাপি রায় পিতার নাম: দীনেশ রায় বাড়ির নং : n0150 বয়স : 35 লিঙ্গ : পুরুষ		
814	ZMJ1875673	ফটো উপলব্ধ	815	ZMJ1875681	ফটো উপলব্ধ	#2 816	ZMJ1792142	ফটো উপলব্ধ
নাম : বিউটি রায় পিতার নাম: চুপুরী রায় বাড়ির নং : n0190 বয়স : 29 লিঙ্গ : মহিলা			নাম : সুরভী রায় পিতার নাম: নরেশ রায় বাড়ির নং : n0189 বয়স : 29 লিঙ্গ : মহিলা			নাম : রবীন্দ্র নাথ রায় পিতার নাম: দেবেন্দ্র নাথ রায় বাড়ির নং : n0206 বয়স : 58 লিঙ্গ : মহিলা		
817	CGT2505618	ফটো উপলব্ধ	818	ZMJ2309581	ফটো উপলব্ধ	819	CGT2413961	ফটো উপলব্ধ
নাম : তপন রায় পিতার নাম: হরিশ চন্দ্র রায় বাড়ির নং : n0200 বয়স : 40 লিঙ্গ : পুরুষ			নাম : নয়ান্থই রায় স্বামীর নাম: রুপকান্ত রায় বাড়ির নং : n0195 বয়স : 85 লিঙ্গ : মহিলা			নাম : শান্তি রায় স্বামীর নাম: দুলাল রায় বাড়ির নং : n0205 বয়স : 43 লিঙ্গ : মহিলা		
820	ZMJ0245852	ফটো উপলব্ধ	821	WB/03/019/489361	ফটো উপলব্ধ	822	ZMJ1541382	ফটো উপলব্ধ
নাম : বন্ধিম রায় পিতার নাম: সহেন রায় বাড়ির নং : n0162 বয়স : 41 লিঙ্গ : পুরুষ			নাম : ভানুমতি রায় স্বামীর নাম: বিশ্বেশ্বর রায় বাড়ির নং : n0163 বয়স : 66 লিঙ্গ : মহিলা			নাম : মধুমিতা রায় পিতার নাম: হরিশ চন্দ্র রায় বাড়ির নং : n0199 বয়স : 33 লিঙ্গ : মহিলা		
823	ZMJ1672260	ফটো উপলব্ধ	824	ZMJ1541465	ফটো উপলব্ধ	825	ZMJ2332609	ফটো উপলব্ধ
নাম : সন্তু রায় পিতার নাম: নীলকান্ত রায় বাড়ির নং : n0166 বয়স : 30 লিঙ্গ : পুরুষ			নাম : জনি রায় পিতার নাম: নীলকান্ত রায় বাড়ির নং : n0166 বয়স : 33 লিঙ্গ : পুরুষ			নাম : মীরা রায় স্বামীর নাম: নরেশ রায় বাড়ির নং : n0189 বয়স : 51 লিঙ্গ : মহিলা		
826	WB/03/019/489472	ফটো উপলব্ধ	827	CGT2222115	ফটো উপলব্ধ	828	ZMJ1541481	ফটো উপলব্ধ
নাম : মঞ্জু রায় স্বামীর নাম: নলিনী রায় বাড়ির নং : n0153 বয়স : 58 লিঙ্গ : মহিলা			নাম : দেবশীষ্য রায় পিতার নাম: বংগু রায় বাড়ির নং : n0153 বয়স : 41 লিঙ্গ : পুরুষ			নাম : বিজয় রায় পিতার নাম: রবীন্দ্র নাথ রায় বাড়ির নং : n0206 বয়স : 34 লিঙ্গ : পুরুষ		



বিধানসভা নির্বাচনক্ষেত্রের নং, নাম : 16-ময়নাগুড়ি
ভাগ নং, নাম : 4-নিজারবাড়ী, চন্দ্রমোহনের বাড়ী

829	WB/03/019/489497	ফটো উপলব্ধ	830	ZMJ1153428	ফটো উপলব্ধ	831	ZMJ2340412	ফটো উপলব্ধ
নাম : অনিতা রায় স্বামীর নাম: বরেন্দ্র রায় বাড়ির নং : n0181 বয়স : 53 লিঙ্গ : মহিলা			নাম : মিঠু রায় পিতার নাম: মনোমোহন রায় বাড়ির নং : n0181 বয়স : 42 লিঙ্গ : পুরুষ			নাম : পবিন্দ্র নাথ রায় পিতার নাম: কালাচাঁদ রায় বাড়ির নং : n0205 বয়স : 75 লিঙ্গ : পুরুষ		
832	ZMJ2322352	ফটো উপলব্ধ	833	CGT1320332	ফটো উপলব্ধ	834	CGT1276302	ফটো উপলব্ধ
নাম : নিলীমা রায় স্বামীর নাম: হরিশ রায় বাড়ির নং : n0199 বয়স : 56 লিঙ্গ : মহিলা			নাম : নায়ক রায় পিতার নাম: বিশেষুর রায় বাড়ির নং : n0163 বয়স : 43 লিঙ্গ : পুরুষ			নাম : নিভা রায় স্বামীর নাম: শুভেন্দু রায় বাড়ির নং : n0154 বয়স : 45 লিঙ্গ : মহিলা		
835	ZMJ1541333	ফটো উপলব্ধ	836	ZMJ2318939	ফটো উপলব্ধ	837	ZMJ1875665	ফটো উপলব্ধ
নাম : নিরতী রায় পিতার নাম: মঙ্গলাকান্ত রায় বাড়ির নং : n0191 বয়স : 31 লিঙ্গ : মহিলা			নাম : তিলকা রায় স্বামীর নাম: দীনেশ রায় বাড়ির নং : n0150 বয়স : 55 লিঙ্গ : মহিলা			নাম : অনুমিতা রায় পিতার নাম: হরিশ চন্দ্র রায় বাড়ির নং : n0199 বয়স : 28 লিঙ্গ : মহিলা		
838	CGT2505634	ফটো উপলব্ধ	839	WB/03/019/489020	ফটো উপলব্ধ	840	ZMJ1987486	ফটো উপলব্ধ
নাম : শিবু রায় পিতার নাম: হরিশ চন্দ্র রায় বাড়ির নং : n0199 বয়স : 38 লিঙ্গ : পুরুষ			নাম : বরেন্দ্রনাথ রায় পিতার নাম: মনমোহন রায় বাড়ির নং : n0181 বয়স : 57 লিঙ্গ : পুরুষ			নাম : অনিমেশ রায় পিতার নাম: বিমল রায় বাড়ির নং : N0161 বয়স : 27 লিঙ্গ : পুরুষ		
841	CGT2648152	ফটো উপলব্ধ	842	CGT2222008	ফটো উপলব্ধ	843	ZMJ1541341	ফটো উপলব্ধ
নাম : ললিত রায় পিতার নাম: বাইটু রায় বাড়ির নং : n0185 বয়স : 39 লিঙ্গ : পুরুষ			নাম : মায়া রায় স্বামীর নাম: গুপিনাথ রায় বাড়ির নং : n0160 বয়স : 49 লিঙ্গ : মহিলা			নাম : সরিফা খাতুন স্বামীর নাম: মহঃ আজিমুদ্দিন বাড়ির নং : n0161 বয়স : 40 লিঙ্গ : মহিলা		
844	WB/03/019/489463	ফটো উপলব্ধ	845	ZMJ2305720	ফটো উপলব্ধ	846	CGT2724524	ফটো উপলব্ধ
নাম : নরেশ রায় পিতার নাম: প্রসন্নদেব রায় বাড়ির নং : n0189 বয়স : 56 লিঙ্গ : পুরুষ			নাম : নীলকান্ত রায় পিতার নাম: মধু রায় বাড়ির নং : n0166 বয়স : 59 লিঙ্গ : পুরুষ			নাম : আলোক রায় স্বামীর নাম: মঙ্গলা কান্ত রায় বাড়ির নং : 213 বয়স : 38 লিঙ্গ : পুরুষ		
847	CGT1278688	ফটো উপলব্ধ	848	CGT1276658	ফটো উপলব্ধ	849	WB/03/019/489359	ফটো উপলব্ধ
নাম : কনিকা রায় স্বামীর নাম: বিমল রায় বাড়ির নং : n0161 বয়স : 47 লিঙ্গ : মহিলা			নাম : প্রমিলা রায় স্বামীর নাম: আকলু রায় বাড়ির নং : n0193 বয়স : 47 লিঙ্গ : মহিলা			নাম : উমা রায় স্বামীর নাম: সহেন রায় বাড়ির নং : n0162 বয়স : 63 লিঙ্গ : মহিলা		
850	ZMJ1541374	ফটো উপলব্ধ	851	ZMJ1438662	ফটো উপলব্ধ	852	CGT1274109	ফটো উপলব্ধ
নাম : রত্না রায় বর্মন স্বামীর নাম: শিবু রায় বাড়ির নং : n0199 বয়স : 33 লিঙ্গ : মহিলা			নাম : সুমিত্রা রায় স্বামীর নাম: কল্যাণ কুমার রায় বাড়ির নং : n0227 বয়স : 34 লিঙ্গ : মহিলা			নাম : বাবলু রায় পিতার নাম: নবীন চন্দ্র রায় বাড়ির নং : n0204 বয়স : 48 লিঙ্গ : পুরুষ		
853	WB/03/019/489255	ফটো উপলব্ধ	854	CGT2574101	ফটো উপলব্ধ	855	ZMJ1672278	ফটো উপলব্ধ
নাম : তুলেশ্বরী রায় স্বামীর নাম: পবিন রায় বাড়ির নং : n0205 বয়স : 69 লিঙ্গ : মহিলা			নাম : দুলাল রায় পিতার নাম: পবিন রায় বাড়ির নং : n0205 বয়স : 49 লিঙ্গ : পুরুষ			নাম : মালতী রায় স্বামীর নাম: ললিত রায় বাড়ির নং : n0185 বয়স : 30 লিঙ্গ : মহিলা		
856	WB/03/019/489056	ফটো উপলব্ধ	857	WB/03/019/489470	ফটো উপলব্ধ	858	ZMJ1440155	ফটো উপলব্ধ
নাম : সতীশচন্দ্র রায় পিতার নাম: ছিলানু রায় বাড়ির নং : n0153 বয়স : 60 লিঙ্গ : পুরুষ			নাম : সুশীলা রায় স্বামীর নাম: বংগু রায় বাড়ির নং : n0153 বয়স : 66 লিঙ্গ : মহিলা			নাম : চন্দনা রায় পিতার নাম: ফলেন রায় বাড়ির নং : n0152 বয়স : 34 লিঙ্গ : মহিলা		

Deleted After
Adjudication by
Judicial Officers

বিধানসভা নির্বাচনক্ষেত্রের নং, নাম : 16-ময়নাগুড়ি
ভাগ নং, নাম : 4-নিজারবাড়ী, চন্দ্রমোহনের বাড়ী

859	CGT2414290	নাম : দিপু রায় পিতার নাম: মনমোহন রায় বাড়ির নং : n0181 বয়স : 40 লিঙ্গ : পুরুষ	ফটো উপলব্ধ	860	ZMJ1440130	নাম : পৌতম রায় পিতার নাম: সর্হেন রায় বাড়ির নং : n0162 বয়স : 33 লিঙ্গ : পুরুষ	ফটো উপলব্ধ	861	WB/03/019/489577	নাম : দীলিপ রায় পিতার নাম: ধরকা রায় বাড়ির নং : n0192 বয়স : 59 লিঙ্গ : পুরুষ	ফটো উপলব্ধ
862	ZMJ2308799	নাম : গীতা রায় স্বামীর নাম: সুশিল রায় বাড়ির নং : n0202 বয়স : 58 লিঙ্গ : মহিলা	ফটো উপলব্ধ	863	CGT2413979	নাম : শিল্পী রায় স্বামীর নাম: গুরুদেব রায় বাড়ির নং : n0154 বয়স : 46 লিঙ্গ : মহিলা	ফটো উপলব্ধ	864	ZMJ2317030	নাম : মতিবালা রায় স্বামীর নাম: বাইটু রায় বাড়ির নং : n0185 বয়স : 70 লিঙ্গ : মহিলা	ফটো উপলব্ধ
865	ZMJ1153410	নাম : রতন রায় পিতার নাম: ফটিক রায় বাড়ির নং : n0206 বয়স : 36 লিঙ্গ : পুরুষ	ফটো উপলব্ধ	866	CGT1277391	নাম : সুমিত্রা রায় স্বামীর নাম: দিলীপ রায় বাড়ির নং : n0192 বয়স : 46 লিঙ্গ : মহিলা	ফটো উপলব্ধ	867	ZMJ2431989	নাম : অনিতা রায় স্বামীর নাম: শ্যামল রায় বাড়ির নং : এন0168 বয়স : 32 লিঙ্গ : মহিলা	ফটো উপলব্ধ
868	ZMJ1243641	নাম : শেফালী সিংহ সরকার রায় স্বামীর নাম: নায়ক রায় বাড়ির নং : n0163 বয়স : 39 লিঙ্গ : মহিলা	ফটো উপলব্ধ	869	ZMJ1243708	নাম : আদ্যনাথ রায় পিতার নাম: বানেশ্বর রায় বাড়ির নং : n0194 বয়স : 36 লিঙ্গ : পুরুষ	ফটো উপলব্ধ	870	CGT2414258	নাম : দিপু রায় পিতার নাম: হরিশচন্দ্র রায় বাড়ির নং : n0199 বয়স : 39 লিঙ্গ : পুরুষ	ফটো উপলব্ধ
871	ZMJ1987676	নাম : চন্দন রায় পিতার নাম: কার্তিক রায় বাড়ির নং : N0184 বয়স : 27 লিঙ্গ : পুরুষ	ফটো উপলব্ধ	872	CGT2221760	নাম : মলিন রায় পিতার নাম: বাণ্টু রায় বাড়ির নং : n0153 বয়স : 42 লিঙ্গ : পুরুষ	ফটো উপলব্ধ	873	ZMJ1243666	নাম : লক্ষী রায় স্বামীর নাম: মলিন রায় বাড়ির নং : n0153 বয়স : 41 লিঙ্গ : মহিলা	ফটো উপলব্ধ
874	WB/03/019/489200	নাম : শৈলবালা রায় স্বামীর নাম: হরিশ রায় বাড়ির নং : n0200 বয়স : 61 লিঙ্গ : মহিলা	ফটো উপলব্ধ	875	ZMJ2088532	নাম : বিক্রম রায় পিতার নাম: দুলাল রায় বাড়ির নং : n0205 বয়স : 26 লিঙ্গ : পুরুষ	ফটো উপলব্ধ	876	ZMJ1672245	নাম : কিসান কল্যান রায় পিতার নাম: হরিশ চন্দ্র রায় বাড়ির নং : n0199 বয়স : 30 লিঙ্গ : পুরুষ	ফটো উপলব্ধ
877	WB/03/019/489560	নাম : হরিশচন্দ্র রায় পিতার নাম: যোগেন্দ্র রায় বাড়ির নং : n0200 বয়স : 69 লিঙ্গ : পুরুষ	ফটো উপলব্ধ	878	TJR2028165	নাম : স্বপ্না রায় পিতার নাম: তপন রায় বাড়ির নং : এন0166 বয়স : 25 লিঙ্গ : মহিলা	ফটো উপলব্ধ	879	ZMJ2526168	নাম : পূজা রায় দাস স্বামীর নাম: মৃদুল রায় বাড়ির নং : এন0184 বয়স : 24 লিঙ্গ : মহিলা	ফটো উপলব্ধ
880	WB/03/019/489236	নাম : সর্হেন রায় পিতার নাম: জীবন রায় বাড়ির নং : n0162 বয়স : 70 লিঙ্গ : পুরুষ	ফটো উপলব্ধ	881	CGT2648251	নাম : জগবন্ধু রায় পিতার নাম: বাণ্টু রায় বাড়ির নং : n0153 বয়স : 39 লিঙ্গ : পুরুষ	ফটো উপলব্ধ	882	ZMJ1792159	নাম : সৌমিত্র রায় পিতার নাম: রবীন্দ্র নাথ রায় বাড়ির নং : n0206 বয়স : 35 লিঙ্গ : পুরুষ	ফটো উপলব্ধ
883	CGT2574119	নাম : বিশ্বেশ্বর রায় পিতার নাম: জীবন রায় বাড়ির নং : n0163 বয়স : 75 লিঙ্গ : পুরুষ	ফটো উপলব্ধ	884	ZMJ1243724	নাম : মিঠুন রায় পিতার নাম: দধিমোহন রায় বাড়ির নং : n0196 বয়স : 35 লিঙ্গ : পুরুষ	ফটো উপলব্ধ	885	ZMJ1541317	নাম : মমতা রায় স্বামীর নাম: আদ্যনাথ রায় বাড়ির নং : n0194 বয়স : 33 লিঙ্গ : মহিলা	ফটো উপলব্ধ
886	WB/03/019/489350	নাম : নলিনী রায় পিতার নাম: ছিলান রায় বাড়ির নং : n0153 বয়স : 63 লিঙ্গ : পুরুষ	ফটো উপলব্ধ	887	ZMJ1987544	নাম : শেফালি রায় স্বামীর নাম: বাপ্পী রায় বাড়ির নং : N0111 বয়স : 30 লিঙ্গ : মহিলা	ফটো উপলব্ধ	888	ZMJ2607547	নাম : সংগীতা রয় পিতার নাম: অতুল রয় বাড়ির নং : এন0149 বয়স : 25 লিঙ্গ : মহিলা	ফটো উপলব্ধ

889	ZMJ2607513	নাম : সুব্রত রায় পিতার নাম: দিলীপ রায় বাড়ির নং : এন0192 বয়স : 21 লিঙ্গ : পুরুষ	ফটো উপলব্ধ	890	ZMJ2633691	নাম : মানব রায় পিতার নাম: টলটল রায় বাড়ির নং : এন0151 বয়স : 21 লিঙ্গ : পুরুষ	ফটো উপলব্ধ	891	ZMJ1541416	নাম : মৃদুল রায় পিতার নাম: কার্তিক রায় বাড়ির নং : n0184 বয়স : 31 লিঙ্গ : পুরুষ	ফটো উপলব্ধ
892	ZMJ1792134	নাম : সবিতা রায় স্বামীর নাম: রবীন্দ্র নাথ রায় বাড়ির নং : n0206 বয়স : 53 লিঙ্গ : মহিলা	ফটো উপলব্ধ	893	ZMJ2335735	নাম : জ্যোতিকা রায় স্বামীর নাম: অতুল রায় বাড়ির নং : n0149 বয়স : 56 লিঙ্গ : মহিলা	ফটো উপলব্ধ	894	CGT1278597	নাম : ভারতী রায় স্বামীর নাম: ফুলেশ চন্দ্র রায় বাড়ির নং : n0183 বয়স : 47 লিঙ্গ : মহিলা	ফটো উপলব্ধ
895	WB/03/019/489346	নাম : সনকা রায় স্বামীর নাম: কার্তিক রায় বাড়ির নং : n0184 বয়স : 50 লিঙ্গ : মহিলা	ফটো উপলব্ধ	896	CGT2505568	নাম : জ্যোতিকা রায় স্বামীর নাম: টলটল রায় বাড়ির নং : n0151 বয়স : 39 লিঙ্গ : মহিলা	ফটো উপলব্ধ	897	CGT2169431	নাম : কর্নধর রায় পিতার নাম: গোপাল রায় বাড়ির নং : n0184 বয়স : 46 লিঙ্গ : পুরুষ	ফটো উপলব্ধ
898	WB/03/019/489107	নাম : পৈলসাজি রায় স্বামীর নাম: সকিন রায় বাড়ির নং : n0201 বয়স : 71 লিঙ্গ : মহিলা	ফটো উপলব্ধ	899	ZMJ1672120	নাম : কবিতা রায় পিতার নাম: ফলেন রায় বাড়ির নং : n0152 বয়স : 31 লিঙ্গ : মহিলা	ফটো উপলব্ধ	900	WB/03/017/102750	নাম : মেনকা রায় স্বামীর নাম: বিমল রায় বাড়ির নং : n0133 বয়স : 58 লিঙ্গ : মহিলা	ফটো উপলব্ধ
901	ZMJ1440122	নাম : বিপ্লব রায় পিতার নাম: সুশিল চন্দ্র রায় বাড়ির নং : n0202 বয়স : 33 লিঙ্গ : পুরুষ	ফটো উপলব্ধ	902	CGT2169506	নাম : হরিপ্রিয়া রায় স্বামীর নাম: মহাদেব রায় বাড়ির নং : n0154 বয়স : 45 লিঙ্গ : মহিলা	ফটো উপলব্ধ	903	ZMJ2526184	নাম : উত্তম কুমার রায় পিতার নাম: গুপিনাথ রায় বাড়ির নং : এন0125 বয়স : 22 লিঙ্গ : পুরুষ	ফটো উপলব্ধ
904	CGT2414241	নাম : অঞ্জনা রায় পিতার নাম: রমেশ চন্দ্র রায় বাড়ির নং : n0187 বয়স : 41 লিঙ্গ : মহিলা	ফটো উপলব্ধ	905	CGT2221752	নাম : বিলাস রায় পিতার নাম: বিশেশ্বর রায় বাড়ির নং : n0163 বয়স : 41 লিঙ্গ : পুরুষ	ফটো উপলব্ধ	906	ZMJ2300655	নাম : ফলেন রায় পিতার নাম: অন্নদেব রায় বাড়ির নং : n0152 বয়স : 67 লিঙ্গ : পুরুষ	ফটো উপলব্ধ
907	ZMJ2607463	নাম : মাস্পি রায় স্বামীর নাম: দীপু রায় বাড়ির নং : এন0181 বয়স : 28 লিঙ্গ : মহিলা	ফটো উপলব্ধ	908	ZMJ2700938	নাম : সাগরিকা রায় পিতার নাম: শুভেন্দ্র রায় বাড়ির নং : এন0181 বয়স : 21 লিঙ্গ : মহিলা	ফটো উপলব্ধ	909	WB/03/019/489681	নাম : বাবু রায় পিতার নাম: ছিলান রায় বাড়ির নং : n0153 বয়স : 72 লিঙ্গ : পুরুষ	ফটো উপলব্ধ
910	ZMJ2691582	নাম : রুপন রায় পিতার নাম: সতীশ চন্দ্র রায় বাড়ির নং : এন0153 বয়স : 22 লিঙ্গ : পুরুষ	ফটো উপলব্ধ	911	ZMJ2286649	নাম : কিরন বালা রায় স্বামীর নাম: জীতেন রায় বাড়ির নং : n0159 বয়স : 63 লিঙ্গ : মহিলা	ফটো উপলব্ধ	912	ZMJ2307254	নাম : সন্ধ্যা রায় স্বামীর নাম: দধিমোহন রায় বাড়ির নং : n0196 বয়স : 59 লিঙ্গ : মহিলা	ফটো উপলব্ধ
913	ZMJ2304566	নাম : জয়ন্তী রায় স্বামীর নাম: ফটিক রায় বাড়ির নং : n0207 বয়স : 56 লিঙ্গ : মহিলা	ফটো উপলব্ধ	914	ZMJ2526309	নাম : দীপংকর সরকার পিতার নাম: জীবন সরকার বাড়ির নং : এন0141 বয়স : 22 লিঙ্গ : পুরুষ	ফটো উপলব্ধ	Q 915	ZMJ1792183	নাম : লিটন সরকার পিতার নাম: নিরঞ্জন সরকার বাড়ির নং : বয়স : 32 লিঙ্গ : পুরুষ	ফটো উপলব্ধ
916	CGT1275064	নাম : বিনোদিনী সরকার স্বামীর নাম: হেমন্ত সরকার বাড়ির নং : n0145 বয়স : 72 লিঙ্গ : মহিলা	ফটো উপলব্ধ	917	CGT2505519	নাম : সুকুমার সরকার পিতার নাম: দুলাল সরকার বাড়ির নং : n0137 বয়স : 42 লিঙ্গ : পুরুষ	ফটো উপলব্ধ	918	ZMJ1987452	নাম : রাজু সরকার পিতার নাম: বাসুদেব সরকার বাড়ির নং : n0144 বয়স : 27 লিঙ্গ : পুরুষ	ফটো উপলব্ধ



বিধানসভা নির্বাচনক্ষেত্রের নং, নাম : 16-ময়নাগুড়ি
ভাগ নং, নাম : 4-নিজারবাড়ী, চন্দ্রমোহনের বাড়ী

919	ZMJ2309342	নাম : তুষ্টলাল সরকার পিতার নাম: অক্ষয় সরকার বাড়ির নং : n0140 বয়স : 65 লিঙ্গ : পুরুষ	ফটো উপলব্ধ	920	ZMJ1440106	নাম : সুব্রত সরকার পিতার নাম: তুষ্টলাল সরকার বাড়ির নং : n0140 বয়স : 34 লিঙ্গ : পুরুষ	ফটো উপলব্ধ	921	ZMJ2285625	নাম : অর্চনা সরকার স্বামীর নাম: স্বপনচন্দ্র সরকার বাড়ির নং : n0143 বয়স : 54 লিঙ্গ : মহিলা	ফটো উপলব্ধ
922	ZMJ2483915	নাম : নিরপন সরকার পিতার নাম: দুলাল সরকার বাড়ির নং : এন0180 বয়স : 23 লিঙ্গ : পুরুষ	ফটো উপলব্ধ	923	ZMJ0246488	নাম : ললিতা সরকার স্বামীর নাম: দুলাল সরকার বাড়ির নং : n0180 বয়স : 37 লিঙ্গ : মহিলা	ফটো উপলব্ধ	924	ZMJ2341915	নাম : সুর্দর্শন কুমার সরকার পিতার নাম: তরনী সরকার বাড়ির নং : n0135 বয়স : 63 লিঙ্গ : পুরুষ	ফটো উপলব্ধ
925	CGT2221927	নাম : শ্যামলী সরকার স্বামীর নাম: জীবন সরকার বাড়ির নং : n0141 বয়স : 44 লিঙ্গ : মহিলা	ফটো উপলব্ধ	926	ZMJ1672088	নাম : অলক সরকার পিতার নাম: সুদর্শন সরকার বাড়ির নং : n0135 বয়স : 30 লিঙ্গ : পুরুষ	ফটো উপলব্ধ	927	ZMJ1440098	নাম : বিপ্লব সরকার পিতার নাম: স্বপন সরকার বাড়ির নং : n0143 বয়স : 33 লিঙ্গ : পুরুষ	ফটো উপলব্ধ
928	ZMJ2592251	নাম : হৃদয় সরকার পিতার নাম: বাসুদেব সরকার বাড়ির নং : এন0144 বয়স : 23 লিঙ্গ : পুরুষ	ফটো উপলব্ধ	929	CGT2648178	নাম : নিরঞ্জন সরকার পিতার নাম: মেঘলাল সরকার বাড়ির নং : n0145 বয়স : 60 লিঙ্গ : পুরুষ	ফটো উপলব্ধ	930	ZMJ1792100	নাম : অমর সরকার পিতার নাম: রতন সরকার বাড়ির নং : n0165 বয়স : 35 লিঙ্গ : পুরুষ	ফটো উপলব্ধ
931	CGT1250562	নাম : নিয়তী সরকার(ব্যাপারী) স্বামীর নাম: পরান সরকার বাড়ির নং : n0141 বয়স : 44 লিঙ্গ : মহিলা	ফটো উপলব্ধ	932	ZMJ2291458	নাম : গোপাল সরকার পিতার নাম: হেমন্ত সরকার বাড়ির নং : n0145 বয়স : 55 লিঙ্গ : পুরুষ	ফটো উপলব্ধ	933	ZMJ1243633	নাম : সঞ্জয় সরকার পিতার নাম: স্বপন সরকার বাড়ির নং : n0143 বয়স : 37 লিঙ্গ : পুরুষ	ফটো উপলব্ধ
934	CGT2169589	নাম : দুলাল সরকার পিতার নাম: রমনী সরকার বাড়ির নং : n0180 বয়স : 42 লিঙ্গ : পুরুষ	ফটো উপলব্ধ	935	ZMJ1792092	নাম : বুদ্ধি সরকার পিতার নাম: রতন সরকার বাড়ির নং : n0165 বয়স : 31 লিঙ্গ : পুরুষ	ফটো উপলব্ধ	936	CGT1320670	নাম : জীবন সরকার পিতার নাম: নরেশ চন্দ্র সরকার বাড়ির নং : n0141 বয়স : 50 লিঙ্গ : পুরুষ	ফটো উপলব্ধ
937	CGT2648202	নাম : সাধনা মন্ডল স্বামীর নাম: হরেকৃষ্ণ মন্ডল বাড়ির নং : n0136 বয়স : 40 লিঙ্গ : মহিলা	ফটো উপলব্ধ	938	WB/03/019/489714	নাম : কম্পনা সরকার স্বামীর নাম: তুষ্টলাল সরকার বাড়ির নং : n0140 বয়স : 62 লিঙ্গ : মহিলা	ফটো উপলব্ধ	939	WB/03/019/489180	নাম : বেদনা সরকার স্বামীর নাম: দুলাল সরকার বাড়ির নং : n0137 বয়স : 68 লিঙ্গ : মহিলা	ফটো উপলব্ধ
940	WB/03/019/489110	নাম : স্বপনচন্দ্র সরকার পিতার নাম: রাখালচন্দ্র সরকার বাড়ির নং : n0143 বয়স : 57 লিঙ্গ : পুরুষ	ফটো উপলব্ধ	941	ZMJ1672237	নাম : শিবু সরকার পিতার নাম: স্বপন সরকার বাড়ির নং : n0143 বয়স : 30 লিঙ্গ : পুরুষ	ফটো উপলব্ধ	942	WB/03/019/489142	নাম : ভুলিরাণী সরকার স্বামীর নাম: রমনী সরকার বাড়ির নং : n0180 বয়স : 70 লিঙ্গ : মহিলা	ফটো উপলব্ধ
943	CGT1275627	নাম : আহুদী সরকার স্বামীর নাম: বাসুদেব সরকার বাড়ির নং : n0144 বয়স : 46 লিঙ্গ : মহিলা	ফটো উপলব্ধ	944	WB/03/019/489143	নাম : বীনারাণী সরকার স্বামীর নাম: সুদর্শন সরকার বাড়ির নং : n0135 বয়স : 58 লিঙ্গ : মহিলা	ফটো উপলব্ধ	945	WB/03/019/489701	নাম : নয়নতাড়া সরকার পিতার নাম: মনিন্দ্র সরকার বাড়ির নং : n0136 বয়স : 58 লিঙ্গ : মহিলা	ফটো উপলব্ধ
946	ZMJ2509875	নাম : বাসুদেব সরকার পিতার নাম: রাখল চন্দ্র সরকার বাড়ির নং : n0144 বয়স : 54 লিঙ্গ : পুরুষ	ফটো উপলব্ধ	947	CGT2169704	নাম : রঞ্জিত রায় পিতার নাম: সুবোধ রায় বাড়ির নং : n0180 বয়স : 45 লিঙ্গ : পুরুষ	ফটো উপলব্ধ	948	WB/03/019/489108	নাম : রমনীকান্ত সরকার পিতার নাম: ভাদুরী সরকার বাড়ির নং : n0180 বয়স : 77 লিঙ্গ : পুরুষ	ফটো উপলব্ধ



বিধানসভা নির্বাচনক্ষেত্রের নং, নাম : 16-ময়নাগুড়ি
ভাগ নং, নাম : 4-নিজারবাড়ী, চন্দ্রমোহনের বাড়ী

949	CGT1274232	ফটো উপলব্ধ	950	CGT1320688	ফটো উপলব্ধ	951	ZMJ2526317	ফটো উপলব্ধ
নাম : বাসনা সরকার স্বামীর নাম: নেপাল সরকার বাড়ির নং : n0145 বয়স : 47 লিঙ্গ : মহিলা			নাম : পরান সরকার পিতার নাম: নরেশ সরকার বাড়ির নং : n0141 বয়স : 48 লিঙ্গ : পুরুষ			নাম : সুজীত মন্ডল মায়ের নাম: সাধনা মন্ডল বাড়ির নং : এন0136 বয়স : 23 লিঙ্গ : পুরুষ		
Q 952	ZMJ1792175	ফটো উপলব্ধ	953	ZMJ2677326	ফটো উপলব্ধ	954	ZMJ2715043	ফটো উপলব্ধ
নাম : নারায়ন সরকার পিতার নাম: নিরঞ্জন সরকার বাড়ির নং : বয়স : 35 লিঙ্গ : পুরুষ			নাম : মাস্পী সরকার পিতার নাম: গোপাল সরকার বাড়ির নং : বৌলবারি বয়স : 20 লিঙ্গ : মহিলা			নাম : রাজ সরকার মায়ের নাম: বাসনা সরকার বাড়ির নং : এন0145 বয়স : 20 লিঙ্গ : পুরুষ		
955	CGT1274885	ফটো উপলব্ধ	956	ZMJ2680767	ফটো উপলব্ধ	957	WB/03/019/489481	ফটো উপলব্ধ
নাম : পারুল সরকার স্বামীর নাম: নরেশ সরকার বাড়ির নং : n0141 বয়স : 58 লিঙ্গ : মহিলা			নাম : সুভঙ্কর সরকার পিতার নাম: পরান সরকার বাড়ির নং : 00 বয়স : 20 লিঙ্গ : পুরুষ			নাম : শকিলী রায় স্বামীর নাম: সুবোধ রায় বাড়ির নং : n0180 বয়স : 61 লিঙ্গ : মহিলা		
958	ZMJ2052561	ফটো উপলব্ধ	959	ZMJ1153477	ফটো উপলব্ধ	960	ZMJ1672138	ফটো উপলব্ধ
নাম : প্রমিলা সরকার(বিশ্বাস) স্বামীর নাম: সুব্রত বিশ্বাস বাড়ির নং : n0053 বয়স : 27 লিঙ্গ : মহিলা			নাম : টোটন শিকদার পিতার নাম: গনেশ শিকদার বাড়ির নং : n0148 বয়স : 36 লিঙ্গ : পুরুষ			নাম : ইতি শিকদার স্বামীর নাম: টোটন শিকদার বাড়ির নং : n0148 বয়স : 33 লিঙ্গ : মহিলা		
961	WB/03/019/492075	ফটো উপলব্ধ	962	WB/03/019/492080	ফটো উপলব্ধ	963	ZMJ1672104	ফটো উপলব্ধ
নাম : শিখা সিকদার স্বামীর নাম: গনেশ সিকদার বাড়ির নং : n0148 বয়স : 56 লিঙ্গ : মহিলা			নাম : গনেশ সিকদার পিতার নাম: ব্রজেন সিকদার বাড়ির নং : n0148 বয়স : 67 লিঙ্গ : পুরুষ			নাম : মিঠুন শিকদার পিতার নাম: গণেশ শিকদার বাড়ির নং : n0148 বয়স : 33 লিঙ্গ : পুরুষ		
964	WB/03/019/489501	ফটো উপলব্ধ	965	ZMJ2304558	ফটো উপলব্ধ	966	TTV2611812	ফটো উপলব্ধ
নাম : আছিয়া খাতুন স্বামীর নাম: মোসারেফ বাড়ির নং : n0177 বয়স : 59 লিঙ্গ : মহিলা			নাম : মসারেফ হোসেন পিতার নাম: রুমের আলী বাড়ির নং : n0177 বয়স : 60 লিঙ্গ : পুরুষ			নাম : মাহমুদা বেগম পিতার নাম: মহিদুল হক বাড়ির নং : এন0171 বয়স : 22 লিঙ্গ : মহিলা		
967	ZMJ2767804	ফটো উপলব্ধ	968	ZMJ2776714	ফটো উপলব্ধ	969	TTV1540822	ফটো উপলব্ধ
নাম : ধীরাজ রায় পিতার নাম: তপন রায় বাড়ির নং : এন0200 বয়স : 19 লিঙ্গ : পুরুষ			নাম : রুপা সরকার কীর্তনীয়া স্বামীর নাম: লিটন সরকার বাড়ির নং : এন0145 বয়স : 27 লিঙ্গ : মহিলা			নাম : পিকি রায় মায়ের নাম: মুসরি রায় বাড়ির নং : বাউলবাড়ী বয়স : 32 লিঙ্গ : মহিলা		
970	ZMJ1537299	ফটো উপলব্ধ	971	ZMJ2793677	ফটো উপলব্ধ	972	ZMJ2807394	ফটো উপলব্ধ
নাম : মমতা রায় পিতার নাম: নখীন রায় বাড়ির নং : এন0066 বয়স : 34 লিঙ্গ : মহিলা			নাম : বাপী ইসলাম পিতার নাম: বাবলু ইসলাম বাড়ির নং : এন0398 বয়স : 19 লিঙ্গ : পুরুষ			নাম : জিনিয়া রায় পিতার নাম: জ্যোতিশ চন্দ্র রায় বাড়ির নং : এন0163 বয়স : 19 লিঙ্গ : মহিলা		



973	4	ZMJ2817393
নাম : অর্ঘ্যদীপ রায় পিতার নাম: গুরুদেব রায় বাড়ির নং : এন0154 বয়স : 18 লিঙ্গ : পুরুষ		ফটো উপলব্ধ

974	4	ZMJ2817401
নাম : স্বপ্নদীপ রায় পিতার নাম: গুরুদেব রায় বাড়ির নং : এন0154 বয়স : 18 লিঙ্গ : পুরুষ		ফটো উপলব্ধ



975	3	ZMJ2829414
নাম : বনানী রায় পিতার নাম: রণজিৎ রায় বাড়ির নং : এন0101 বয়স : 20 লিঙ্গ : মহিলা		
ফটো উপলব্ধ		

976	4	ZMJ2829737
নাম : মান্নি সরকার স্বামীর নাম: অলক সরকার বাড়ির নং : এন0135 বয়স : 19 লিঙ্গ : মহিলা		
ফটো উপলব্ধ		

977	2	ZMJ2832053
নাম : ববিতা রায় পিতার নাম: ব্রজেন্দ্র নাথ রায় বাড়ির নং : এন0043 বয়স : 20 লিঙ্গ : মহিলা		
ফটো উপলব্ধ		

978	3	ZMJ2832723
নাম : বিউটি রায় স্বামীর নাম: কৌশিক রায় বাড়ির নং : এন0112 বয়স : 21 লিঙ্গ : মহিলা		
ফটো উপলব্ধ		

979	2	ZMJ2833416
নাম : তন্ময় বিশ্বাস পিতার নাম: জীবন বিশ্বাস বাড়ির নং : এন0052 বয়স : 19 লিঙ্গ : পুরুষ		
ফটো উপলব্ধ		

980	4	ZMJ2833887
নাম : দীপিকা সরকার পিতার নাম: সুদর্শন কুমার সরকার বাড়ির নং : এন013 বয়স : 23 লিঙ্গ : মহিলা		
ফটো উপলব্ধ		

981	4	ZMJ2834109
নাম : সত্যজিৎ রায় পিতার নাম: ফুলেশ চন্দ্র রায় বাড়ির নং : এন0183 বয়স : 20 লিঙ্গ : পুরুষ		
ফটো উপলব্ধ		

982	2	ZMJ2834125
নাম : দেবাজন রায় পিতার নাম: শিবুপদ রায় বাড়ির নং : এন0077 বয়স : 18 লিঙ্গ : পুরুষ		
ফটো উপলব্ধ		

নির্বাচক সংখ্যার সারসংক্ষেপ :

A) নির্বাচকের সংখ্যা :

	নির্বাচক তালিকার প্রকৃতি	নির্বাচক তালিকার পরিচিতি :	নির্বাচকের সংখ্যা :				
			পুরুষ	মহিলা	তৃতীয় লিঙ্গ	মোট	
I	মূল তালিকা	মূল তালিকা	বিশেষ নিবিড় সংশোধন ২০২৬ এর চূড়ান্ত ভোটার তালিকার সহিত 06-04-2026 তারিখ অবধি সংশোধিত নির্বাচক তালিকা	497	475	0	972
II	1- সংযোজন তালিকা	সংযোজনী 1	বিশেষ সংক্ষিপ্ত সংশোধন 2026	2	0	0	2
		সংযোজনী 2	ধারাবাহিক সংশোধন 2026	3	5	0	8
			মোট	5	5	0	10
III	2- বিয়োজন তালিকা	সংযোজনী 1	বিশেষ সংক্ষিপ্ত সংশোধন 2026	5	8	0	13
		সংযোজনী 2	ধারাবাহিক সংশোধন 2026	0	0	0	0
			মোট	5	8	0	13
IV	'লিঙ্গ ক্ষেত্রের' পরিবর্তনের কারণে পার্থক্য			0	0	0	0
V	বিচারপ্রক্রিয়ার অধীনস্থ			0	0	0	0
VI	বিচার বিভাগীয় আধিকারিক কর্তৃক বিচারপূর্বক নিষ্পত্তির পর বিয়োজিত			12	10	0	22
নির্বাচকের মোট সংখ্যা (I+II-III+IV-V-VI)				485	462	0	947

B) ক্রটি সংশোধনের সংখ্যা :

নির্বাচক তালিকার প্রকৃতি	নির্বাচক তালিকার পরিচিতি :	ক্রটি সংশোধনের সংখ্যা :
সংযোজনী 1	বিশেষ সংক্ষিপ্ত সংশোধন 2026	0
সংযোজনী 2	ধারাবাহিক সংশোধন 2026	2
	মোট	2

নির্বাচক নিবন্ধন আধিকারিকের স্বাক্ষর

E-মৃত, S-স্থানান্তরিত, R-একাধিকবার অন্তর্ভুক্ত, M-নিখোঁজ, Q-যোগ্য নহে