



নির্বাচক তালিকা 2026 S25 পশ্চিমবঙ্গ

| | | | | | | | | | | | | | | | | | | | | | |
|--|-----------------------|---|-------|--------------|-----|------------------|---------------|---------|---|------|--------------|------------------|------------------|------|--------------|--------|-------------------|------|--------------|-----|----------|
| বিধানসভা নির্বাচনক্ষেত্রের নং, নাম ও সংরক্ষণের স্থিতি : 16 - ময়নাগুড়ি (তপশীলি জাতি) | | অংশ নং : 61 | | | | | | | | | | | | | | | | | | | |
| বিধানসভা নির্বাচনক্ষেত্রটি যে লোকসভা নির্বাচনক্ষেত্রের / ক্ষেত্রসমূহের অন্তর্ভুক্ত তার নং, নাম ও সংরক্ষণ স্থিতি : 3 - জলপাইগুড়ি (তপশীলি জাতি) | | | | | | | | | | | | | | | | | | | | | |
| 1. সংশোধনের পূর্ণ বিবরণ | | | | | | | | | | | | | | | | | | | | | |
| সংশোধনের বৎসর : | 2026 | নির্বাচক তালিকার পরিচিতি : বিশেষ নিবিড় সংশোধন ২০২৬ এর চূড়ান্ত ভোটার তালিকার সহিত 06-04-2026 তারিখ অবধি সংশোধিত নির্বাচক তালিকা | | | | | | | | | | | | | | | | | | | |
| ভিত্তি তারিখ : | 01-01-2026 | | | | | | | | | | | | | | | | | | | | |
| সংশোধনের প্রকৃতি : | ধারাবাহিক সংশোধন 2026 | | | | | | | | | | | | | | | | | | | | |
| প্রকাশনার তারিখ : | 06-04-2026 | | | | | | | | | | | | | | | | | | | | |
| 2. অংশ ও নির্বাচনী এলাকার পূর্ণ বিবরণ : | | | | | | | | | | | | | | | | | | | | | |
| অংশের ভাগ নং ও নাম : | | | | | | | | | | | | | | | | | | | | | |
| 1-গঙ্গাদেবী পাড়া, দাস পাড়া, মাদ্রাসা পাড়া | | <table style="width: 100%; border-collapse: collapse;"> <tr> <td style="width: 50%;">প্রধান শহর/গ্রাম</td> <td style="width: 50%;">: চাত্রারপাড়</td> </tr> <tr> <td>ওয়ার্ড</td> <td>:</td> </tr> <tr> <td>থানা</td> <td>: ময়নাগুড়ি</td> </tr> <tr> <td>গ্রাম পঞ্চগায়েত</td> <td>: দোমোহনি - 1 নং</td> </tr> <tr> <td>ব্লক</td> <td>: ময়নাগুড়ি</td> </tr> <tr> <td>মহকুমা</td> <td>: সদর, জলপাইগুড়ি</td> </tr> <tr> <td>জেলা</td> <td>: জলপাইগুড়ি</td> </tr> <tr> <td>পিন</td> <td>: 735302</td> </tr> </table> | | | | প্রধান শহর/গ্রাম | : চাত্রারপাড় | ওয়ার্ড | : | থানা | : ময়নাগুড়ি | গ্রাম পঞ্চগায়েত | : দোমোহনি - 1 নং | ব্লক | : ময়নাগুড়ি | মহকুমা | : সদর, জলপাইগুড়ি | জেলা | : জলপাইগুড়ি | পিন | : 735302 |
| প্রধান শহর/গ্রাম | : চাত্রারপাড় | | | | | | | | | | | | | | | | | | | | |
| ওয়ার্ড | : | | | | | | | | | | | | | | | | | | | | |
| থানা | : ময়নাগুড়ি | | | | | | | | | | | | | | | | | | | | |
| গ্রাম পঞ্চগায়েত | : দোমোহনি - 1 নং | | | | | | | | | | | | | | | | | | | | |
| ব্লক | : ময়নাগুড়ি | | | | | | | | | | | | | | | | | | | | |
| মহকুমা | : সদর, জলপাইগুড়ি | | | | | | | | | | | | | | | | | | | | |
| জেলা | : জলপাইগুড়ি | | | | | | | | | | | | | | | | | | | | |
| পিন | : 735302 | | | | | | | | | | | | | | | | | | | | |
| 2-সরকার পাড়া, বিলাইয়ের বাড়ী, মাইলানী পাড়া | | | | | | | | | | | | | | | | | | | | | |
| 3-পটুয়াডাঙ্গি পাড়া, ডাঙ্গা পাড়া, বাহি পাড়া | | | | | | | | | | | | | | | | | | | | | |
| 3. ভোট গ্রহন কেন্দ্রের পূর্ণ বিবরণ : | | | | | | | | | | | | | | | | | | | | | |
| ভোট গ্রহন কেন্দ্রের নং, নাম : | | ভোট গ্রহন কেন্দ্রের শ্রেণী : | | গ্রামীণ | | | | | | | | | | | | | | | | | |
| 61 - চাত্রারপাড় জুনিয়র হাই স্কুল | | এই অংশে সহায়ক ভোটগ্রহন কেন্দ্রের সংখ্যা | | 0 | | | | | | | | | | | | | | | | | |
| ভোট গ্রহন কেন্দ্রের ঠিকানা : | | : | | | | | | | | | | | | | | | | | | | |
| চাত্রারপাড় প্রাথমিক বিদ্যালয়, চাত্রারপাড় | | | | | | | | | | | | | | | | | | | | | |
| 4. নির্বাচকের সংখ্যা : | | | | | | | | | | | | | | | | | | | | | |
| প্রথম ক্রমিক নং | শেষ ক্রমিক নং | মোট সংখ্যা | | | | | | | | | | | | | | | | | | | |
| | | পুরুষ | মহিলা | তৃতীয় লিঙ্গ | মোট | | | | | | | | | | | | | | | | |
| 1 | 737 | 361 | 328 | 0 | 689 | | | | | | | | | | | | | | | | |

নির্বাচক নিবন্ধন আধিকারিকের স্বাক্ষর



Nazri Naksha

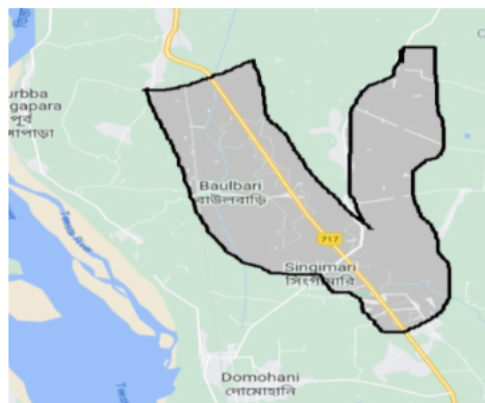

Google Map View



Polling Station Building Front View



Polling Station Front View



Cad View

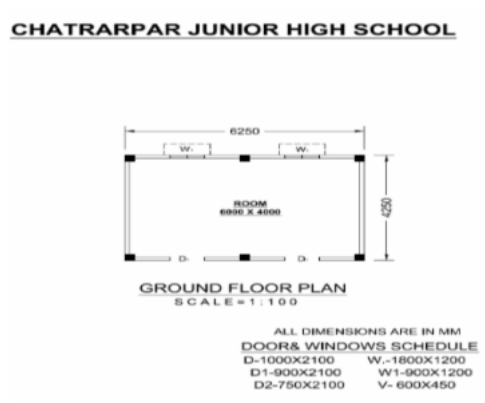

Key MAP View

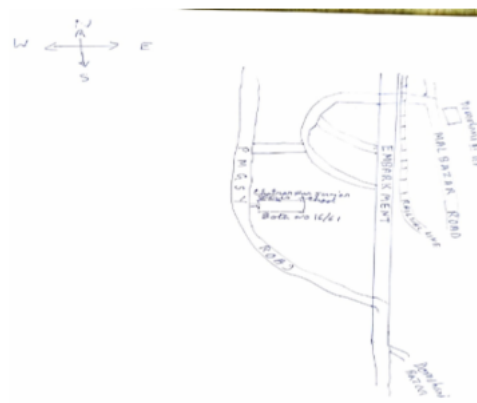

বিধানসভা নির্বাচনক্ষেত্রের নং, নাম : 16-ময়নাগুড়ি
ভাগ নং, নাম : 1-গঙ্গাদেবী পাড়া, দাস পাড়া, মাদ্রাসা পাড়া

| | | | | | |
|--|--------------------------------|--|--------------------------------|--|--------------------------------|
| 1 নাম : লিলাম বেগম স্বামীর নাম : ময়নুল হক বাড়ির নং : n0008 বয়স : 38 লিঙ্গ : মহিলা | CGT2387918 ফটো উপলব্ধ | 2 নাম : খালেমা ইয়াসমিন স্বামীর নাম : মহ জাকির হুসেন বাড়ির নং : n0015 বয়স : 35 লিঙ্গ : মহিলা | ZMJ1876614 ফটো উপলব্ধ | 3 নাম : রুপবানু খাতুন স্বামীর নাম : বাতাসু মহম্মদ বাড়ির নং : n0035 বয়স : 38 লিঙ্গ : মহিলা | ZMJ1244920 ফটো উপলব্ধ |
| 4 নাম : মকছেদুল বেগম পিতার নাম : সাফি মহম্মদ বাড়ির নং : n0005 বয়স : 29 লিঙ্গ : পুরুষ | ZMJ1876598 ফটো উপলব্ধ | 5 নাম : রবিউল ইসলাম পিতার নাম : আমিনুর হক বাড়ির নং : n0006 বয়স : 33 লিঙ্গ : পুরুষ | ZMJ1673094 ফটো উপলব্ধ | 6 নাম : অমিনা খাতুন স্বামীর নাম : আমীরুদ্দিন বাড়ির নং : n0013 বয়স : 59 লিঙ্গ : মহিলা | WB/03/019/432158 ফটো উপলব্ধ |
| 7 নাম : মোহম্মদ বলবুল ইসলাম পিতার নাম : আবদুল ইসলাম বাড়ির নং : এন0056 বয়স : 22 লিঙ্গ : পুরুষ | ZMJ2608248 ফটো উপলব্ধ | 8 নাম : হামিদ হক পিতার নাম : আবদুল আজিজ বাড়ির নং : n0002 বয়স : 59 লিঙ্গ : পুরুষ | WB/03/019/432125 ফটো উপলব্ধ | 9 নাম : আমীরুদ্দিন পিতার নাম : বজরুদ্দিন বাড়ির নং : n0013 বয়স : 61 লিঙ্গ : পুরুষ | WB/03/019/432228 ফটো উপলব্ধ |
| 10 নাম : জামিনুল ইসলাম পিতার নাম : আলিউদ্দিন মহম্মদ বাড়ির নং : n0015 বয়স : 49 লিঙ্গ : পুরুষ | ZMJ1792845 ফটো উপলব্ধ | 11 নাম : মজিবুল হক স্বামীর নাম : মহ হামিদ হক বাড়ির নং : n0002 বয়স : 35 লিঙ্গ : মহিলা | ZMJ1542463 ফটো উপলব্ধ | 12 নাম : সাহেদা বেগম স্বামীর নাম : আলিউদ্দিন বাড়ির নং : n0015 বয়স : 66 লিঙ্গ : মহিলা | ZMJ2732527 ফটো উপলব্ধ |
| 13 নাম : ময়নুল হক পিতার নাম : হক সাহেব বাড়ির নং : n0008 বয়স : 51 লিঙ্গ : পুরুষ | ZMJ2296333 ফটো উপলব্ধ | 14 নাম : ফিরোজা বেগম স্বামীর নাম : মহ আনিসুর আহিয়া বাড়ির নং : N0010 বয়স : 30 লিঙ্গ : মহিলা | ZMJ1988427 ফটো উপলব্ধ | 15 নাম : আছিনা বেগম স্বামীর নাম : মোজাম্মেল হক বাড়ির নং : n0007 বয়স : 49 লিঙ্গ : মহিলা | CGT2497790 ফটো উপলব্ধ |
| 16 নাম : ছাপিয়া খাতুন স্বামীর নাম : আফিজুল ইসলাম বাড়ির নং : n0015 বয়স : 40 লিঙ্গ : মহিলা | ZMJ1542497 ফটো উপলব্ধ | 17 নাম : তহিদা বেগম স্বামীর নাম : সাইনুল হক বাড়ির নং : n0004 বয়স : 59 লিঙ্গ : মহিলা | WB/03/019/432043 ফটো উপলব্ধ | 18 নাম : মৌসুমী বেগম পিতার নাম : ময়নুল হক বাড়ির নং : এন0008 বয়স : 25 লিঙ্গ : মহিলা | ZMJ2526960 ফটো উপলব্ধ |
| 19 নাম : সাহেবা খাতুন স্বামীর নাম : রবিউল ইসলাম বাড়ির নং : n0006 বয়স : 30 লিঙ্গ : মহিলা | ZMJ1961242 ফটো উপলব্ধ | 20 নাম : আফিজুল ইসলাম পিতার নাম : আলিউদ্দিন মহম্মদ বাড়ির নং : n0015 বয়স : 42 লিঙ্গ : পুরুষ | ZMJ1542489 ফটো উপলব্ধ | 21 নাম : আলেমা খাতুন স্বামীর নাম : বানু মহম্মদ বাড়ির নং : 3 বয়স : 36 লিঙ্গ : মহিলা | ZMJ1673110 ফটো উপলব্ধ |
| 22 নাম : হালিমা খাতুন স্বামীর নাম : মগ্গে ফজুল বাড়ির নং : n0037 বয়স : 55 লিঙ্গ : মহিলা | WB/03/019/432345 ফটো উপলব্ধ | 23 নাম : জয়নুল হক পিতার নাম : আমিনুর হক বাড়ির নং : 06 বয়স : 42 লিঙ্গ : পুরুষ | CGT2716165 ফটো উপলব্ধ | 24 নাম : রবি খাতুন স্বামীর নাম : মহঃ বিপুল বাড়ির নং : 15 বয়স : 41 লিঙ্গ : মহিলা | CGT2716181 ফটো উপলব্ধ |
| 25 নাম : রেশমি বেগম স্বামীর নাম : হানিফা রহমান বাড়ির নং : এন0037 বয়স : 25 লিঙ্গ : মহিলা | ZMJ2526978 ফটো উপলব্ধ | 26 নাম : মমিনা খাতুন স্বামীর নাম : আইনুল রহমান বাড়ির নং : n0003 বয়স : 54 লিঙ্গ : মহিলা | CGT1271683 ফটো উপলব্ধ | 27 নাম : মোঃজাকির হুসেন পিতার নাম : আলিউদ্দিন মহম্মদ বাড়ির নং : n0015 বয়স : 37 লিঙ্গ : পুরুষ | ZMJ1245190 ফটো উপলব্ধ |
| 28 নাম : বানু মগ্গে পিতার নাম : জাবেদ আলী বাড়ির নং : n0035 বয়স : 49 লিঙ্গ : পুরুষ | CGT2387843 ফটো উপলব্ধ | 29 নাম : মোসাম্মাত বৃধে স্বামীর নাম : ছলিয়ার রহমান বাড়ির নং : 3 বয়স : 59 লিঙ্গ : মহিলা | WB/03/019/432100 ফটো উপলব্ধ | 30 নাম : মামুন খাতুন পিতার নাম : মজিবুল হক বাড়ির নং : 3 বয়স : 45 লিঙ্গ : মহিলা | ZMJ1792852 ফটো উপলব্ধ |



| | | | | | |
|---|--------------------------------|--|--------------------------------|---|--------------------------------|
| 31 নাম : মোজাম্মেল হক পিতার নাম: হক সাহেব বাড়ির নং : n0007 বয়স : 41 লিঙ্গ : পুরুষ | CGT2387777 ফটো উপলব্ধ | 32 নাম : হামিদার রহমান পিতার নাম: মহঃ ফজুল বাড়ির নং : 242 বয়স : 37 লিঙ্গ : পুরুষ | CGT2716173 ফটো উপলব্ধ | 33 নাম : সাদ্দাম হোসেন পিতার নাম: আইনুল রহমান বাড়ির নং : n0003 বয়স : 30 লিঙ্গ : পুরুষ | ZMJ1673144 ফটো উপলব্ধ |
| 34 নাম : আবুল হুসেন পিতার নাম: ইমান আলি বাড়ির নং : n0010 বয়স : 66 লিঙ্গ : পুরুষ | CGT0728113 ফটো উপলব্ধ | 35 নাম : রহিম বাদশা পিতার নাম: বালা মহম্মদ বাড়ির নং : এন0053 বয়স : 23 লিঙ্গ : পুরুষ | ZMJ2487254 ফটো উপলব্ধ | 36 নাম : সাইনুল হক পিতার নাম: আব্দুল আজিজ বাড়ির নং : n0004 বয়স : 63 লিঙ্গ : পুরুষ | WB/03/019/432069 ফটো উপলব্ধ |
| 37 নাম : নিচি বেগম স্বামীর নাম: আনার হুসেন বাড়ির নং : 10 বয়স : 39 লিঙ্গ : মহিলা | CGT2715977 ফটো উপলব্ধ | 38 নাম : বিকাশ রায় পিতার নাম: মলিন রায় বাড়ির নং : n0006 বয়স : 36 লিঙ্গ : পুরুষ | ZMJ1542539 ফটো উপলব্ধ | 39 নাম : মামুনি বেগম পিতার নাম: জামিল ইসলাম বাড়ির নং : এন0015 বয়স : 29 লিঙ্গ : মহিলা | NGW2145902 ফটো উপলব্ধ |
| 40 নাম : নিলিমা বেগম স্বামীর নাম: কালা বাড়ির নং : n0053 বয়স : 53 লিঙ্গ : মহিলা | ZMJ1673201 ফটো উপলব্ধ | 41 নাম : আনার হুসেন পিতার নাম: আবুল হুসেন বাড়ির নং : n0010 বয়স : 49 লিঙ্গ : পুরুষ | WB/03/019/432442 ফটো উপলব্ধ | 42 নাম : মোঃ আনিসুর আদ্বিয়া পিতার নাম: মোঃ আবুল হোসেন বাড়ির নং : 10 বয়স : 31 লিঙ্গ : পুরুষ | CGT2716009 ফটো উপলব্ধ |
| 43 নাম : মজিদুল ইসলাম পিতার নাম: সাইনুল হক বাড়ির নং : n0004 বয়স : 32 লিঙ্গ : পুরুষ | ZMJ1440882 ফটো উপলব্ধ | 44 নাম : সরিফা বেগম স্বামীর নাম: সাহিদুল ইসলাম বাড়ির নং : n0004 বয়স : 34 লিঙ্গ : মহিলা | ZMJ1542588 ফটো উপলব্ধ | 45 নাম : নিলিফা বেগম স্বামীর নাম: জয়নুল হক বাড়ির নং : 06 বয়স : 34 লিঙ্গ : মহিলা | ZMJ1673219 ফটো উপলব্ধ |
| 46 নাম : মোহঃ মোসারেফ হোসেন পিতার নাম: হক সাহেব বাড়ির নং : n0007 বয়স : 37 লিঙ্গ : পুরুষ | CGT2640415 ফটো উপলব্ধ | 47 নাম : জিলাতুল বেগম স্বামীর নাম: মোসারেফ হোসেন বাড়ির নং : n0007 বয়স : 33 লিঙ্গ : মহিলা | ZMJ1640143 ফটো উপলব্ধ | 48 নাম : আইনুল রহমান পিতার নাম: আকদুল আজিজ বাড়ির নং : n0003 বয়স : 39 লিঙ্গ : পুরুষ | ZMJ2659589 ফটো উপলব্ধ |
| 49 নাম : আনোরা খাতুন স্বামীর নাম: আবুল হুসেন বাড়ির নং : n0010 বয়স : 61 লিঙ্গ : মহিলা | WB/03/019/432322 ফটো উপলব্ধ | 50 নাম : মঞ্জো ফজল পিতার নাম: নেন্দু মোহাম্মদ বাড়ির নং : n0037 বয়স : 59 লিঙ্গ : পুরুষ | WB/03/019/432376 ফটো উপলব্ধ | 51 নাম : মনোরা বেগম স্বামীর নাম: আমিনুর বাড়ির নং : n0006 বয়স : 61 লিঙ্গ : মহিলা | WB/03/019/432036 ফটো উপলব্ধ |
| 52 নাম : সফি মোহাম্মদ পিতার নাম: আবদুল আজিজ বাড়ির নং : n0005 বয়স : 57 লিঙ্গ : পুরুষ | WB/03/019/432048 ফটো উপলব্ধ | 53 নাম : লক্ষী খাতুন স্বামীর নাম: মজিদুল ইসলাম বাড়ির নং : এন004 বয়স : 30 লিঙ্গ : মহিলা | NEV1612746 ফটো উপলব্ধ | 54 নাম : আজিমা খাতুন স্বামীর নাম: সাদ্দাম হুসেন বাড়ির নং : এন0003 বয়স : 25 লিঙ্গ : মহিলা | ZMJ2152924 ফটো উপলব্ধ |
| 55 নাম : ছলিয়র রহমান পিতার নাম: নেন্দু বাড়ির নং : n0036 বয়স : 69 লিঙ্গ : পুরুষ | WB/03/019/432005 ফটো উপলব্ধ | 56 নাম : আলিমা খাতুন স্বামীর নাম: মকেচদল মহম্মদ বাড়ির নং : N0005 বয়স : 29 লিঙ্গ : মহিলা | TTV1845189 ফটো উপলব্ধ | 57 নাম : নারগিস খাতুন স্বামীর নাম: জামাল বাদশা বাড়ির নং : n0003 বয়স : 37 লিঙ্গ : মহিলা | ZMJ1441013 ফটো উপলব্ধ |
| 58 নাম : জামাল বাদশা পিতার নাম: আইনুল রহমান বাড়ির নং : n0003 বয়স : 36 লিঙ্গ : পুরুষ | ZMJ1209295 ফটো উপলব্ধ | 59 নাম : আলিউদ্দিন পিতার নাম: মহিরুদ্দিন বাড়ির নং : n0015 বয়স : 69 লিঙ্গ : পুরুষ | WB/03/019/432060 ফটো উপলব্ধ | 60 নাম : আবিদুল ইসলাম পিতার নাম: কাফিলউদ্দিন বাড়ির নং : n0056 বয়স : 52 লিঙ্গ : পুরুষ | CGT2156263 ফটো উপলব্ধ |

বিধানসভা নির্বাচনক্ষেত্রের নং, নাম : 16-ময়নাগুড়ি
ভাগ নং, নাম : 1-গঙ্গাদেবী পাড়া, দাস পাড়া, মাদ্রাসা পাড়া

| | | |
|--|------------|------------|
| 61 | ZMJ1245216 | ফটো উপলব্ধ |
| নাম : সহিদুল ইসলাম পিতার নাম : সাইনুল ইসলাম বাড়ির নং : n0004 বয়স : 33 লিঙ্গ : পুরুষ | | |

| | | |
|--|------------------|------------|
| 62 | WB/03/019/432038 | ফটো উপলব্ধ |
| নাম : বহিনা খাতুন স্বামীর নাম : সফি মহাম্মদ বাড়ির নং : n0005 বয়স : 55 লিঙ্গ : মহিলা | | |

| | | |
|--|------------------|------------|
| 63 | WB/03/019/432027 | ফটো উপলব্ধ |
| নাম : মমোজান খাতুন স্বামীর নাম : হক সাহেব বাড়ির নং : n0007 বয়স : 67 লিঙ্গ : মহিলা | | |

| | | |
|---|------------------|------------|
| 64 | WB/03/019/432672 | ফটো উপলব্ধ |
| নাম : বাতাসু পিতার নাম : জবেদালি বাড়ির নং : n0035 বয়স : 53 লিঙ্গ : পুরুষ | | |

| | | |
|--|------------|------------|
| 65 | ZMJ1673177 | ফটো উপলব্ধ |
| নাম : আফতাবুল ইসলাম পিতার নাম : ছুলিয়র রহমান বাড়ির নং : n0036 বয়স : 36 লিঙ্গ : পুরুষ | | |

| | | |
|---|------------------|------------|
| 66 | WB/03/019/432641 | ফটো উপলব্ধ |
| নাম : বালা মোহাম্মদ পিতার নাম : চিকামোহাম্মদ বাড়ির নং : n0053 বয়স : 66 লিঙ্গ : পুরুষ | | |

| | | |
|--|------------------|------------|
| 67 | WB/03/019/432787 | ফটো উপলব্ধ |
| নাম : উমের আলী পিতার নাম : মহিরুদ্দিন আলী বাড়ির নং : n0014 বয়স : 63 লিঙ্গ : পুরুষ | | |

| | | |
|--|------------------|------------|
| 68 | WB/03/019/432786 | ফটো উপলব্ধ |
| নাম : এজাতুন খাতুন স্বামীর নাম : উমের আলী বাড়ির নং : n0014 বয়স : 56 লিঙ্গ : মহিলা | | |

| | | |
|---|------------|------------|
| 69 | ZMJ2681757 | ফটো উপলব্ধ |
| নাম : অসিরুল ইসলাম পিতার নাম : উমের আলি বাড়ির নং : এন0014 বয়স : 20 লিঙ্গ : পুরুষ | | |

| | | |
|--|------------------|------------|
| 70 | WB/03/019/303252 | ফটো উপলব্ধ |
| নাম : তহিমা খাতুন স্বামীর নাম : রবি মহঃ বাড়ির নং : n0016 বয়স : 58 লিঙ্গ : মহিলা | | |

| | | |
|---|------------|------------|
| 71 | CGT2640753 | ফটো উপলব্ধ |
| নাম : মিতু দাস পিতার নাম : যোগেশ দাস বাড়ির নং : n0022 বয়স : 39 লিঙ্গ : মহিলা | | |

| | | |
|--|------------|------------|
| 72 | CGT2388007 | ফটো উপলব্ধ |
| নাম : জগবন্ধু দাস পিতার নাম : বীরেন দাস বাড়ির নং : n0025 বয়স : 44 লিঙ্গ : পুরুষ | | |

| | | |
|---|------------------|------------|
| 73 | WB/03/019/432239 | ফটো উপলব্ধ |
| নাম : সুনীল দাস পিতার নাম : অশোক দাস বাড়ির নং : n0026 বয়স : 54 লিঙ্গ : পুরুষ | | |

| | | |
|--|------------|------------|
| 74 | CGT2388015 | ফটো উপলব্ধ |
| নাম : মাধবী দাস স্বামীর নাম : গোপাল দাস বাড়ির নং : n0025 বয়স : 43 লিঙ্গ : মহিলা | | |

| | | |
|---|------------|------------|
| 75 | ZMJ2053437 | ফটো উপলব্ধ |
| নাম : স্বপন দাস পিতার নাম : মঙ্গল চন্দ্র দাস বাড়ির নং : n0033 বয়স : 30 লিঙ্গ : পুরুষ | | |

| | | |
|--|------------|------------|
| 76 | ZMJ2608149 | ফটো উপলব্ধ |
| নাম : সুব্রত দাস পিতার নাম : গোপাল দাস বাড়ির নং : এন0025 বয়স : 22 লিঙ্গ : পুরুষ | | |

| | | |
|--|------------|------------|
| 77 | ZMJ1876630 | ফটো উপলব্ধ |
| নাম : সমর দাস পিতার নাম : ধীরেন দাস বাড়ির নং : n0034 বয়স : 28 লিঙ্গ : পুরুষ | | |

| | | |
|---|------------|------------|
| 78 | ZMJ2296523 | ফটো উপলব্ধ |
| নাম : রমেশ চন্দ্র দাস পিতার নাম : রাম চন্দ্র দাস বাড়ির নং : n0027 বয়স : 61 লিঙ্গ : পুরুষ | | |

| | | |
|---|------------|------------|
| 79 | CGT2387983 | ফটো উপলব্ধ |
| নাম : বাসন্তী দাস স্বামীর নাম : শ্যামল দাস বাড়ির নং : n0019 বয়স : 46 লিঙ্গ : মহিলা | | |

| | | |
|---|------------------|------------|
| 80 | WB/03/019/432414 | ফটো উপলব্ধ |
| নাম : ধলেশ্বরী দাস স্বামীর নাম : বীরেন দাস বাড়ির নং : n0025 বয়স : 61 লিঙ্গ : মহিলা | | |

| | | |
|--|------------------|------------|
| 81 | WB/03/019/432735 | ফটো উপলব্ধ |
| নাম : গোপাল দাস পিতার নাম : নেদুরাম দাস বাড়ির নং : n0025 বয়স : 53 লিঙ্গ : পুরুষ | | |

| | | |
|---|------------|------------|
| 82 | CGT2387967 | ফটো উপলব্ধ |
| নাম : প্রমিলা দাস স্বামীর নাম : বসন্তকুমার দাস বাড়ির নং : n0028 বয়স : 59 লিঙ্গ : মহিলা | | |

| | | |
|---|------------|------------|
| 83 | ZMJ2575504 | ফটো উপলব্ধ |
| নাম : অর্চনা দাস স্বামীর নাম : ধীরেন দাস বাড়ির নং : n0034 বয়স : 56 লিঙ্গ : মহিলা | | |

| | | |
|--|------------------|------------|
| 84 | WB/03/019/432438 | ফটো উপলব্ধ |
| নাম : বানাদ্রু দাস পিতার নাম : দেবেন চন্দ্র দাস বাড়ির নং : n0021 বয়স : 61 লিঙ্গ : পুরুষ | | |

| | | |
|---|------------|------------|
| 85 | ZMJ1673060 | ফটো উপলব্ধ |
| নাম : মিতু দাস স্বামীর নাম : তপন দাস বাড়ির নং : n0028 বয়স : 32 লিঙ্গ : মহিলা | | |

| | | |
|--|------------|------------|
| 86 | ZMJ1542422 | ফটো উপলব্ধ |
| নাম : রতন দাস পিতার নাম : বিরেন দাস বাড়ির নং : n0025 বয়স : 39 লিঙ্গ : পুরুষ | | |

| | | |
|--|------------|------------|
| 87 | ZMJ2644110 | ফটো উপলব্ধ |
| নাম : বিউটি দাস স্বামীর নাম : রবিন দাস বাড়ির নং : এন0026 বয়স : 22 লিঙ্গ : মহিলা | | |

| | | |
|--|------------|------------|
| 88 | ZMJ2608172 | ফটো উপলব্ধ |
| নাম : তাপস দাস পিতার নাম : কমল দাস বাড়ির নং : এন0021 বয়স : 22 লিঙ্গ : পুরুষ | | |

| | | |
|---|------------------|------------|
| 89 | WB/03/019/432656 | ফটো উপলব্ধ |
| নাম : বিশ্বেশ্বর দাস পিতার নাম : কান্দুরাম দাস বাড়ির নং : n0029 বয়স : 69 লিঙ্গ : পুরুষ | | |

| | | |
|--|------------|------------|
| 90 | ZMJ1673227 | ফটো উপলব্ধ |
| নাম : জয়ন্তী দাস স্বামীর নাম : কমল দাস বাড়ির নং : n0021 বয়স : 39 লিঙ্গ : মহিলা | | |

বিধানসভা নির্বাচনক্ষেত্রের নং, নাম : 16-ময়নাগুড়ি
ভাগ নং, নাম : 1-গঙ্গাদেবী পাড়া, দাস পাড়া, মাদ্রাসা পাড়া

| | | | | | | | | | | | |
|-----|------------------|--|------------|-----|------------------|---|------------|-----|------------------|--|------------|
| 91 | ZMJ2378040 | নাম : পায়েল দাস স্বামীর নাম: সুশান্ত দাস বাড়ির নং : N0026 বয়স : 27 লিঙ্গ : মহিলা | ফটো উপলব্ধ | 92 | ZMJ1542505 | নাম : অমর দাস পিতার নাম: ধরেন দাস বাড়ির নং : n0034 বয়স : 32 লিঙ্গ : পুরুষ | ফটো উপলব্ধ | 93 | ZMJ0256388 | নাম : গৌরাজ দাস পিতার নাম: বিমলচন্দ্র দাস বাড়ির নং : n0028 বয়স : 42 লিঙ্গ : পুরুষ | ফটো উপলব্ধ |
| 94 | WB/03/019/432094 | নাম : বসন্তকুমার দাস পিতার নাম: কান্দুরাম দাস বাড়ির নং : n0028 বয়স : 65 লিঙ্গ : পুরুষ | ফটো উপলব্ধ | 95 | ZMJ1988401 | নাম : দিপা দাস স্বামীর নাম: সঞ্জীব দাস বাড়ির নং : N0023 বয়স : 34 লিঙ্গ : মহিলা | ফটো উপলব্ধ | 96 | ZMJ1542521 | নাম : মিন্টু দাস পিতার নাম: পরেশ চন্দ্র দাস বাড়ির নং : n0030 বয়স : 39 লিঙ্গ : পুরুষ | ফটো উপলব্ধ |
| 97 | WB/03/019/432472 | নাম : সৌদালা দাস স্বামীর নাম: চেনাতু দাস বাড়ির নং : n0018 বয়স : 74 লিঙ্গ : মহিলা | ফটো উপলব্ধ | 98 | CGT1273416 | নাম : ফুলতি দাস স্বামীর নাম: যোগেশ দাস বাড়ির নং : n0031 বয়স : 46 লিঙ্গ : মহিলা | ফটো উপলব্ধ | 99 | CGT2387942 | নাম : বলবলী খাড়া স্বামীর নাম: আবদুল ইসলাম বাড়ির নং : n0030 বয়স : 40 লিঙ্গ : মহিলা | ফটো উপলব্ধ |
| 100 | ZMJ1542612 | নাম : শ্যামলী দাস স্বামীর নাম: বিজয় দাস বাড়ির নং : n0019 বয়স : 35 লিঙ্গ : মহিলা | ফটো উপলব্ধ | 101 | ZMJ1969567 | নাম : কৃষ্ণা দাস পিতার নাম: হরিবলা দাস বাড়ির নং : N0026 বয়স : 28 লিঙ্গ : পুরুষ | ফটো উপলব্ধ | 102 | ZMJ1988393 | নাম : গুন্না দাস স্বামীর নাম: গৌরাজ দাস বাড়ির নং : N0028 বয়স : 29 লিঙ্গ : মহিলা | ফটো উপলব্ধ |
| 103 | ZMJ2608164 | নাম : গোবিন্দ দাস পিতার নাম: শঙ্কর দাস বাড়ির নং : এন0406 বয়স : 23 লিঙ্গ : পুরুষ | ফটো উপলব্ধ | 104 | WB/03/019/432510 | নাম : গীরেন দাস পিতার নাম: ধনবিহারী দাস বাড়ির নং : n0032 বয়স : 54 লিঙ্গ : পুরুষ | ফটো উপলব্ধ | 105 | WB/03/019/432434 | নাম : নারায়ন দাস পিতার নাম: রামচন্দ্র দাস বাড়ির নং : n0020 বয়স : 56 লিঙ্গ : পুরুষ | ফটো উপলব্ধ |
| 106 | ZMJ2378370 | নাম : পাঞ্জা দাস পিতার নাম: শ্যামল দাস বাড়ির নং : N0019 বয়স : 24 লিঙ্গ : পুরুষ | ফটো উপলব্ধ | 107 | ZMJ2526929 | নাম : রঞ্জনা দাস পিতার নাম: পরেশ চন্দ্র দাস বাড়ির নং : এন0030 বয়স : 23 লিঙ্গ : মহিলা | ফটো উপলব্ধ | 108 | WB/03/019/432658 | নাম : বিমলচন্দ্র দাস পিতার নাম: কান্দুরাম দাস বাড়ির নং : n0028 বয়স : 69 লিঙ্গ : পুরুষ | ফটো উপলব্ধ |
| 109 | ZMJ0256438 | নাম : নারায়ন দাস পিতার নাম: বিরেন্দ্রনাথ দাস বাড়ির নং : n0028 বয়স : 39 লিঙ্গ : পুরুষ | ফটো উপলব্ধ | 110 | ZMJ1988286 | নাম : সুমিত্রা দাস স্বামীর নাম: সুধীর দাস বাড়ির নং : n0026 বয়স : 34 লিঙ্গ : মহিলা | ফটো উপলব্ধ | 111 | ZMJ1988294 | নাম : মনা দাস পিতার নাম: বিরেন্দ্রনাথ দাস বাড়ির নং : n0028 বয়স : 29 লিঙ্গ : মহিলা | ফটো উপলব্ধ |
| 112 | WB/03/019/432768 | নাম : দিলীপ দাস পিতার নাম: ভোগ দাস বাড়ির নং : n0023 বয়স : 52 লিঙ্গ : পুরুষ | ফটো উপলব্ধ | 113 | ZMJ1542596 | নাম : জয়ন্তী দাস স্বামীর নাম: দিলীপ দাস বাড়ির নং : n0023 বয়স : 35 লিঙ্গ : মহিলা | ফটো উপলব্ধ | 114 | CGT2387991 | নাম : বিজয় দাস পিতার নাম: বেরা দাস বাড়ির নং : n0019 বয়স : 49 লিঙ্গ : পুরুষ | ফটো উপলব্ধ |
| 115 | ZMJ2526937 | নাম : আমিনা খাড়া স্বামীর নাম: রাসিদুল রহমান বাড়ির নং : এন0028 বয়স : 32 লিঙ্গ : মহিলা | ফটো উপলব্ধ | 116 | CGT2388049 | নাম : কমল দাস পিতার নাম: দেবেন দাস বাড়ির নং : n0021 বয়স : 48 লিঙ্গ : পুরুষ | ফটো উপলব্ধ | 117 | CGT2497899 | নাম : শঙ্কর দাস পিতার নাম: দেবেন দাস বাড়ির নং : n0021 বয়স : 43 লিঙ্গ : পুরুষ | ফটো উপলব্ধ |
| 118 | ZMJ1542604 | নাম : অঞ্জনা দাস স্বামীর নাম: শঙ্কর দাস বাড়ির নং : n0021 বয়স : 34 লিঙ্গ : মহিলা | ফটো উপলব্ধ | 119 | ZMJ2378636 | নাম : চন্দনা দাস পিতার নাম: পরেশ চন্দ্র দাস বাড়ির নং : N0030 বয়স : 24 লিঙ্গ : মহিলা | ফটো উপলব্ধ | 120 | WB/03/019/432491 | নাম : নেদা দাস পিতার নাম: অশোক দাস বাড়ির নং : n0026 বয়স : 69 লিঙ্গ : পুরুষ | ফটো উপলব্ধ |

| | | | | | |
|---|--------------------------------|---|--------------------------------|--|--------------------------------|
| 121 নাম : সুধীর দাস পিতার নাম: নেদা দাস বাড়ির নং : n0026 বয়স : 37 লিঙ্গ : পুরুষ | ZMJ1245158 ফটো উপলব্ধ | 122 নাম : নিশিবালা দাস স্বামীর নাম: ভোগ দাস বাড়ির নং : n0023 বয়স : 68 লিঙ্গ : মহিলা | WB/03/019/432615 ফটো উপলব্ধ | 123 নাম : রাধারানী দাস স্বামীর নাম: জগবন্ধু দাস বাড়ির নং : n0025 বয়স : 33 লিঙ্গ : মহিলা | ZMJ1542430 ফটো উপলব্ধ |
| 124 নাম : সঞ্জীব দাস পিতার নাম: ভোগ দাস বাড়ির নং : n0023 বয়স : 40 লিঙ্গ : পুরুষ | CGT2497980 ফটো উপলব্ধ | 125 নাম : বিলিক রায় পিতার নাম: জগদীশ রায় বাড়ির নং : এন0033 বয়স : 35 লিঙ্গ : মহিলা | ZMJ1439819 ফটো উপলব্ধ | 126 নাম : রবি দাস পিতার নাম: সুনীল দাস বাড়ির নং : এন0026 বয়স : 25 লিঙ্গ : পুরুষ | ZMJ2180297 ফটো উপলব্ধ |
| 127 নাম : বিরেন্দ্রনাথ দাস পিতার নাম: কান্দুরাম দাস বাড়ির নং : n0028 বয়স : 60 লিঙ্গ : পুরুষ | WB/03/019/432481 ফটো উপলব্ধ | 128 নাম : অঞ্জলী দাস স্বামীর নাম: বিমল চন্দ্র দাস বাড়ির নং : n0028 বয়স : 61 লিঙ্গ : মহিলা | WB/03/019/432730 ফটো উপলব্ধ | 129 নাম : পরেশ চন্দ্র দাস পিতার নাম: পূর্ণচন্দ্র দাস বাড়ির নং : n0030 বয়স : 61 লিঙ্গ : পুরুষ | WB/03/019/432462 ফটো উপলব্ধ |
| 130 নাম : অঞ্জনা রায় দাস স্বামীর নাম: সমর দাস বাড়ির নং : এন0034 বয়স : 26 লিঙ্গ : মহিলা | ZMJ2486926 ফটো উপলব্ধ | 131 নাম : সরস্বতী দাস স্বামীর নাম: পরেশ চন্দ্র দাস বাড়ির নং : n0030 বয়স : 44 লিঙ্গ : মহিলা | CGT2145308 ফটো উপলব্ধ | 132 নাম : ভোগ দাস পিতার নাম: হরেন দাস বাড়ির নং : n0023 বয়স : 80 লিঙ্গ : পুরুষ | CGT1271485 ফটো উপলব্ধ |
| 133 নাম : জয়ন্তী দাস স্বামীর নাম: নারায়ন দাস বাড়ির নং : n0020 বয়স : 44 লিঙ্গ : মহিলা | CGT2388064 ফটো উপলব্ধ | 134 নাম : মিনু দাস স্বামীর নাম: বিরেন্দ্রনাথ দাস বাড়ির নং : n0028 বয়স : 53 লিঙ্গ : মহিলা | WB/03/019/432729 ফটো উপলব্ধ | 135 নাম : সুমন্ত দাস মায়ের নাম: অর্চনা দাস বাড়ির নং : এন0034 বয়স : 25 লিঙ্গ : পুরুষ | ZMJ2152692 ফটো উপলব্ধ |
| 136 নাম : বীরেন দাস পিতার নাম: গিরি দাস বাড়ির নং : n0025 বয়স : 76 লিঙ্গ : পুরুষ | WB/03/019/432173 ফটো উপলব্ধ | 137 নাম : গঙ্গাদিনী নম দাস স্বামীর নাম: রতন দাস বাড়ির নং : এন0000 বয়স : 23 লিঙ্গ : মহিলা | ZMJ2672129 ফটো উপলব্ধ | 138 নাম : রবিন দাস পিতার নাম: হরিবোলা দাস বাড়ির নং : N0026 বয়স : 24 লিঙ্গ : পুরুষ | ZMJ2378446 ফটো উপলব্ধ |
| 139 নাম : শ্যামল দাস পিতার নাম: মঙ্গল চন্দ্র দাস বাড়ির নং : n0033 বয়স : 43 লিঙ্গ : পুরুষ | CGT2388056 ফটো উপলব্ধ | 140 নাম : যোগেশ চন্দ্র দাস পিতার নাম: পূর্ণচন্দ্র দাস বাড়ির নং : n0031 বয়স : 57 লিঙ্গ : পুরুষ | WB/03/019/432436 ফটো উপলব্ধ | 141 নাম : সন্ধ্যাবালা দাস স্বামীর নাম: হরিবোলা দাস বাড়ির নং : n0026 বয়স : 56 লিঙ্গ : মহিলা | WB/03/019/432617 ফটো উপলব্ধ |
| 142 নাম : সারথী দাস স্বামীর নাম: সুনীল দাস বাড়ির নং : n0026 বয়স : 43 লিঙ্গ : মহিলা | CGT2387959 ফটো উপলব্ধ | 143 নাম : দীপু দাস পিতার নাম: নেদা দাস বাড়ির নং : n0026 বয়স : 39 লিঙ্গ : পুরুষ | ZMJ1673193 ফটো উপলব্ধ | 144 নাম : কল্পনা দাস (সেন) স্বামীর নাম: মিন্টু দাস বাড়ির নং : n0030 বয়স : 36 লিঙ্গ : মহিলা | NGW1547264 ফটো উপলব্ধ |
| 145 নাম : তাপসী দাস স্বামীর নাম: কৃষ্ণ দাস বাড়ির নং : এন0026 বয়স : 27 লিঙ্গ : মহিলা | ZMJ2180644 ফটো উপলব্ধ | 146 নাম : গীতা দাস স্বামীর নাম: শ্যামল দাস বাড়ির নং : 228 বয়স : 39 লিঙ্গ : মহিলা | CGT2716215 ফটো উপলব্ধ | 147 নাম : সুকুমার দাস পিতার নাম: বিমল চন্দ্র দাস বাড়ির নং : n0028 বয়স : 36 লিঙ্গ : পুরুষ | ZMJ1245042 ফটো উপলব্ধ |
| 148 নাম : তপন দাস পিতার নাম: বিমলচন্দ্র দাস বাড়ির নং : n0028 বয়স : 44 লিঙ্গ : পুরুষ | ZMJ0256370 ফটো উপলব্ধ | 149 নাম : মানব দাস পিতার নাম: রমেশচন্দ্র দাস বাড়ির নং : n0027 বয়স : 35 লিঙ্গ : পুরুষ | ZMJ1244995 ফটো উপলব্ধ | 150 নাম : টুম্পা দাস পিতার নাম: বানা চন্দ্র দাস বাড়ির নং : এন0021 বয়স : 27 লিঙ্গ : মহিলা | ZMJ2152866 ফটো উপলব্ধ |



বিধানসভা নির্বাচনক্ষেত্রের নং, নাম : 16-ময়নাগুড়ি
ভাগ নং, নাম : 1-গঙ্গাদেবী পাড়া, দাস পাড়া, মাদ্রাসা পাড়া

| | | | | | |
|---|--------------------------------|--|--------------------------------|---|--------------------------------|
| 151 নাম : টুলী দাস স্বামীর নাম: দীপু দাস বাড়ির নং : n0026 বয়স : 29 লিঙ্গ : মহিলা | ZMJ1876655 ফটো উপলব্ধ | 152 নাম : সুশান্ত দাস পিতার নাম: নেদা দাস বাড়ির নং : N0026 বয়স : 30 লিঙ্গ : পুরুষ | ZMJ1988435 ফটো উপলব্ধ | 153 নাম : প্রতিমা দাস স্বামীর নাম: বানাচন্দ্র দাস বাড়ির নং : n0021 বয়স : 55 লিঙ্গ : মহিলা | WB/03/019/432543 ফটো উপলব্ধ |
| 154 নাম : সন্তোষ দাস পিতার নাম: বানা চন্দ্র দাস বাড়ির নং : n0021 বয়স : 30 লিঙ্গ : পুরুষ | ZMJ1673151 ফটো উপলব্ধ | 155 নাম : লীলমণী দাস স্বামীর নাম: নেদা দাস বাড়ির নং : n0026 বয়স : 60 লিঙ্গ : মহিলা | WB/03/019/432379 ফটো উপলব্ধ | 156 নাম : হরিবলা দাস পিতার নাম: অশোক দাস বাড়ির নং : n0026 বয়স : 63 লিঙ্গ : পুরুষ | WB/03/019/432507 ফটো উপলব্ধ |
| 157 নাম : মোতালেব মঃ পিতার নাম: আমিরাদ্দিন বাড়ির নং : n0019 বয়স : 30 লিঙ্গ : পুরুষ | ZMJ1792837 ফটো উপলব্ধ | 158 নাম : শ্যামল দাস পিতার নাম: বেরা দাস বাড়ির নং : n0019 বয়স : 55 লিঙ্গ : পুরুষ | WB/03/019/432440 ফটো উপলব্ধ | 159 নাম : ইন্দু দাস স্বামীর নাম: গিরেন দাস বাড়ির নং : n0032 বয়স : 45 লিঙ্গ : মহিলা | CGT2145258 ফটো উপলব্ধ |
| 160 নাম : প্রশান্ত কুমার দাস পিতার নাম: পরেশ চন্দ্র দাস বাড়ির নং : n0030 বয়স : 31 লিঙ্গ : পুরুষ | ZMJ1673078 ফটো উপলব্ধ | 161 নাম : মৌসুমী দাস পিতার নাম: পরেশ চন্দ্র দাস বাড়ির নং : এন0030 বয়স : 21 লিঙ্গ : মহিলা | ZMJ2692242 ফটো উপলব্ধ | 162 নাম : পরেশ কুমার পোদ্দার পিতার নাম: অশ্বিনী পোদ্দার বাড়ির নং : n0054 বয়স : 63 লিঙ্গ : পুরুষ | CGT2388106 ফটো উপলব্ধ |
| 163 নাম : মান্নি পোদ্দার পিতার নাম: সন্তোষ পোদ্দার বাড়ির নং : এন0100 বয়স : 25 লিঙ্গ : মহিলা | ZMJ2487189 ফটো উপলব্ধ | 164 নাম : রতন পোদ্দার পিতার নাম: পরেশ পোদ্দার বাড়ির নং : এন0054 বয়স : 23 লিঙ্গ : পুরুষ | ZMJ2469179 ফটো উপলব্ধ | 165 নাম : মালতীরানী পোদ্দার স্বামীর নাম: পরেশ কুমার পোদ্দার বাড়ির নং : n0054 বয়স : 55 লিঙ্গ : মহিলা | CGT2388114 ফটো উপলব্ধ |
| 166 নাম : মান্নিক পোদ্দার পিতার নাম: পরেশ পোদ্দার বাড়ির নং : n0054 বয়স : 29 লিঙ্গ : পুরুষ | ZMJ1876648 ফটো উপলব্ধ | 167 নাম : লক্ষী বাড়ই স্বামীর নাম: নীলকণ্ঠ বাড়ই বাড়ির নং : n0175 বয়স : 44 লিঙ্গ : মহিলা | CGT2397834 ফটো উপলব্ধ | 168 নাম : অর্চনা বাড়ই পিতার নাম: নীলকণ্ঠ বাড়ই বাড়ির নং : N0176 বয়স : 26 লিঙ্গ : মহিলা | ZMJ2378701 ফটো উপলব্ধ |
| 169 নাম : নীলকণ্ঠ বাড়ই পিতার নাম: আনন্দ বাড়ই বাড়ির নং : n0176 বয়স : 52 লিঙ্গ : পুরুষ | CGT1272830 ফটো উপলব্ধ | 170 নাম : কম্পনা বিশ্বাস সরকার স্বামীর নাম: কার্তিক বিশ্বাস বাড়ির নং : এন0106 বয়স : 28 লিঙ্গ : মহিলা | ZMJ2152973 ফটো উপলব্ধ | 171 নাম : লাকি বেগম স্বামীর নাম: মোতালেব মোহাম্মদ বাড়ির নং : n0013 বয়স : 32 লিঙ্গ : মহিলা | ZMJ1533546 ফটো উপলব্ধ |
| 172 নাম : নাজমা বেগম পিতার নাম: গুলজার রহমান বাড়ির নং : এন0068 বয়স : 26 লিঙ্গ : মহিলা | ZMJ2527000 ফটো উপলব্ধ | 173 নাম : রুণী বেগম স্বামীর নাম: তনজিনুর আলম বাড়ির নং : এন0068 বয়স : 23 লিঙ্গ : মহিলা | ZMJ2526986 ফটো উপলব্ধ | 174 নাম : রুবিয়া পারভীন স্বামীর নাম: মজামেল মহম্মদ বাড়ির নং : n0017 বয়স : 32 লিঙ্গ : মহিলা | ZMJ1542513 ফটো উপলব্ধ |
| 175 নাম : রব্বি পিতার নাম: উমের আলী বাড়ির নং : n0017 বয়স : 65 লিঙ্গ : পুরুষ | WB/03/019/303495 ফটো উপলব্ধ | 176 নাম : মেরুনা বেগম স্বামীর নাম: মজনু হক বাড়ির নং : এন0012 বয়স : 32 লিঙ্গ : মহিলা | ZMJ2574754 ফটো উপলব্ধ | 177 নাম : করিমা খাতুন স্বামীর নাম: আবদুল বহমান বাড়ির নং : n0012 বয়স : 61 লিঙ্গ : মহিলা | CGT2387702 ফটো উপলব্ধ |
| 178 নাম : মজনু হক পিতার নাম: আবদুল রহমান বাড়ির নং : n0012 বয়স : 30 লিঙ্গ : পুরুষ | ZMJ1792878 ফটো উপলব্ধ | 179 নাম : আবদুল রহমান পিতার নাম: বজরুদ্দিন মহম্মদ বাড়ির নং : n0012 বয়স : 66 লিঙ্গ : পুরুষ | CGT2567337 ফটো উপলব্ধ | 180 নাম : সুভাষ রায় পিতার নাম: উলেন রায় বাড়ির নং : n0048 বয়স : 36 লিঙ্গ : পুরুষ | ZMJ0257865 ফটো উপলব্ধ |



বিধানসভা নির্বাচনক্ষেত্রের নং, নাম : 16-ময়নাগুড়ি
ভাগ নং, নাম : 1-গঙ্গাদেবী পাড়া, দাস পাড়া, মাদ্রাসা পাড়া

| | | | | | |
|--|--------------------------------|---|--------------------------------|--|--------------------------------|
| 181 নাম : প্রমিতা রায় স্বামীর নাম: সুভাষ রায় বাড়ির নং : n0048 বয়স : 36 লিঙ্গ : মহিলা | ZMJ1673102 ফটো উপলব্ধ | 182 নাম : প্রদীপ রায় পিতার নাম: ফলিন রায় বাড়ির নং : 254 বয়স : 42 লিঙ্গ : পুরুষ | CGT2715845 ফটো উপলব্ধ | 183 নাম : নীলশ্রী রায় স্বামীর নাম: মহেন্দ্র নাথ রায় বাড়ির নং : n0041 বয়স : 38 লিঙ্গ : মহিলা | CGT2497949 ফটো উপলব্ধ |
| 184 নাম : পূজা রায় পিতার নাম: গোপাল চন্দ্র রায় বাড়ির নং : এন0144 বয়স : 23 লিঙ্গ : মহিলা | ZMJ2469369 ফটো উপলব্ধ | 185 নাম : গিরোবালা রায় স্বামীর নাম: নরেন্দ্রনাথ রায় বাড়ির নং : n0050 বয়স : 68 লিঙ্গ : মহিলা | CGT1272699 ফটো উপলব্ধ | 186 নাম : ভূপেন রায় পিতার নাম: ভট্টানন্দ রায় বাড়ির নং : n0051 বয়স : 57 লিঙ্গ : পুরুষ | WB/03/019/432788 ফটো উপলব্ধ |
| 187 নাম : নমিতা রায় স্বামীর নাম: অনিল রায় বাড়ির নং : n0041 বয়স : 37 লিঙ্গ : মহিলা | ZMJ1244797 ফটো উপলব্ধ | 188 নাম : বিউটি রায় স্বামীর নাম: মানিক রায় বাড়ির নং : এন0119 বয়স : 23 লিঙ্গ : মহিলা | ZMJ2487106 ফটো উপলব্ধ | 189 নাম : মিনতী রায় স্বামীর নাম: হরিকান্ত রায় বাড়ির নং : n0039 বয়স : 74 লিঙ্গ : মহিলা | WB/03/019/432110 ফটো উপলব্ধ |
| 190 নাম : পবিতা রায় স্বামীর নাম: বঙ্কিম প্রসাদ রায় বাড়ির নং : n0040 বয়স : 49 লিঙ্গ : মহিলা | ZMJ2363992 ফটো উপলব্ধ | 191 নাম : অন্নদেব রায় পিতার নাম: নরেন রায় বাড়ির নং : n0050 বয়স : 32 লিঙ্গ : পুরুষ | ZMJ1542547 ফটো উপলব্ধ | 192 নাম : বিশুজিৎ রায় পিতার নাম: জোগেন রায় বাড়ির নং : এন0151 বয়স : 25 লিঙ্গ : পুরুষ | ZMJ2152569 ফটো উপলব্ধ |
| 193 নাম : গটুলী রায় স্বামীর নাম: দীলিপ রায় বাড়ির নং : n0047 বয়স : 43 লিঙ্গ : মহিলা | CGT2388841 ফটো উপলব্ধ | 194 নাম : মলিন রায় পিতার নাম: ভবিন রায় বাড়ির নং : n0046 বয়স : 66 লিঙ্গ : পুরুষ | WB/03/019/432305 ফটো উপলব্ধ | 195 নাম : জ্যোৎস্না রায় স্বামীর নাম: রনজিৎ রায় বাড়ির নং : n0042 বয়স : 42 লিঙ্গ : মহিলা | ZMJ0258905 ফটো উপলব্ধ |
| 196 নাম : পিন্টু রায় মায়ের নাম: দীনবালা রায় বাড়ির নং : n0043 বয়স : 32 লিঙ্গ : পুরুষ | ZMJ1542554 ফটো উপলব্ধ | 197 নাম : রাজেশ রায় পিতার নাম: অখিল রায় বাড়ির নং : এন0072 বয়স : 25 লিঙ্গ : পুরুষ | ZMJ2152353 ফটো উপলব্ধ | 198 নাম : পম্পা রায় স্বামীর নাম: বিপ্লব রায় বাড়ির নং : চাত্রারপার বয়স : 29 লিঙ্গ : মহিলা | ZMJ1900455 ফটো উপলব্ধ |
| 199 নাম : সরদিনী রায় স্বামীর নাম: বাচ্চামোহন রায় বাড়ির নং : n0041 বয়স : 61 লিঙ্গ : মহিলা | WB/03/019/432453 ফটো উপলব্ধ | 200 নাম : সুলেখা রায় স্বামীর নাম: রঞ্জিৎ রায় বাড়ির নং : এন0018 বয়স : 22 লিঙ্গ : মহিলা | ZMJ2527059 ফটো উপলব্ধ | 201 নাম : শ্যামল রায় পিতার নাম: বাবলু রায় বাড়ির নং : এন0089 বয়স : 23 লিঙ্গ : পুরুষ | ZMJ2527034 ফটো উপলব্ধ |
| 202 নাম : শোভা রায় পোদ্দার স্বামীর নাম: দীনেশ চন্দ্র রায় বাড়ির নং : n0038 বয়স : 52 লিঙ্গ : মহিলা | CGT2567451 ফটো উপলব্ধ | 203 নাম : অনিল রায় পিতার নাম: বাচ্চামোহন রায় বাড়ির নং : n0041 বয়স : 51 লিঙ্গ : পুরুষ | WB/03/019/432338 ফটো উপলব্ধ | 204 নাম : রঞ্জিতা রায় স্বামীর নাম: অমৃত রায় বাড়ির নং : এন0091 বয়স : 26 লিঙ্গ : মহিলা | TTV2124170 ফটো উপলব্ধ |
| 205 নাম : উষা রায় স্বামীর নাম: অন্নদেব রায় বাড়ির নং : n0050 বয়স : 29 লিঙ্গ : মহিলা | ZMJ1961259 ফটো উপলব্ধ | 206 নাম : পুষ্পা রায় স্বামীর নাম: দীনবন্ধু রায় বাড়ির নং : এন0104 বয়স : 27 লিঙ্গ : মহিলা | ZMJ2471316 ফটো উপলব্ধ | 207 নাম : জ্যোৎস্না রায় স্বামীর নাম: মাধব চন্দ্র রায় বাড়ির নং : n0044 বয়স : 47 লিঙ্গ : মহিলা | CGT2146546 ফটো উপলব্ধ |
| 208 নাম : মল্লিকা রায় স্বামীর নাম: বিপ্লব কুমার রায় বাড়ির নং : n0189 বয়স : 29 লিঙ্গ : মহিলা | ZMJ1822907 ফটো উপলব্ধ | 209 নাম : সঞ্জিত রায় পিতার নাম: হরিকান্ত রায় বাড়ির নং : এন0039 বয়স : 24 লিঙ্গ : পুরুষ | ZMJ2469195 ফটো উপলব্ধ | 210 নাম : দিলীপ রায় পিতার নাম: ফলিন রায় বাড়ির নং : n0047 বয়স : 55 লিঙ্গ : পুরুষ | WB/03/019/432773 ফটো উপলব্ধ |



বিধানসভা নির্বাচনক্ষেত্রের নং, নাম : 16-ময়নাগুড়ি
ভাগ নং, নাম : 1-গঙ্গাদেবী পাড়া, দাস পাড়া, মাদ্রাসা পাড়া

| | | | | | |
|--|--------------------------------|--|--------------------------------|--|--------------------------------|
| 211 নাম : সুখুবালা রায় স্বামীর নাম: বাবুল রায় বাড়ির নং : n0049 বয়স : 42 লিঙ্গ : মহিলা | CGT2146165 ফটো উপলব্ধ | 212 নাম : তনু রায় পিতার নাম: ভূপেন রায় বাড়ির নং : ছু বয়স : 24 লিঙ্গ : পুরুষ | ZMJ2472074 ফটো উপলব্ধ | 213 নাম : উলেন রায় পিতার নাম: ভবিন রায় বাড়ির নং : n0048 বয়স : 61 লিঙ্গ : পুরুষ | WB/03/019/432774 ফটো উপলব্ধ |
| 214 নাম : বাবলু রায় পিতার নাম: গলিন্দ্রনাথ রায় বাড়ির নং : n0048 বয়স : 47 লিঙ্গ : পুরুষ | CGT2145829 ফটো উপলব্ধ | 215 নাম : বিপ্লব কুমার রায় পিতার নাম: রমেশ চন্দ্র রায় রায় বাড়ির নং : n0038 বয়স : 29 লিঙ্গ : পুরুষ | ZMJ1792860 ফটো উপলব্ধ | 216 নাম : রেনুকা রায় স্বামীর নাম: গীরেন রায় বাড়ির নং : n0186 বয়স : 35 লিঙ্গ : মহিলা | ZMJ1245174 ফটো উপলব্ধ |
| 217 নাম : সৌমিত্র রায় পিতার নাম: রমেশ চন্দ্র রায় বাড়ির নং : n0038 বয়স : 31 লিঙ্গ : পুরুষ | ZMJ1440932 ফটো উপলব্ধ | 218 নাম : প্রতিমা রায় স্বামীর নাম: গলিন রায় বাড়ির নং : n0039 বয়স : 64 লিঙ্গ : মহিলা | CGT1272707 ফটো উপলব্ধ | 219 নাম : সন্ধ্যা রায় স্বামীর নাম: ভোম্বল রায় বাড়ির নং : এন0092 বয়স : 29 লিঙ্গ : মহিলা | TTV2015733 ফটো উপলব্ধ |
| 220 নাম : বঙ্কিম প্রসাদ রায় পিতার নাম: পূর্ণচন্দ্র রায় বাড়ির নং : n0040 বয়স : 55 লিঙ্গ : পুরুষ | ZMJ2307510 ফটো উপলব্ধ | 221 নাম : মহেন্দ্র নাথ রায় পিতার নাম: বাচ্চামোহন রায় বাড়ির নং : n0041 বয়স : 53 লিঙ্গ : পুরুষ | WB/03/019/432093 ফটো উপলব্ধ | 222 নাম : দীনবন্ধু রায় পিতার নাম: হরিকান্ত রায় বাড়ির নং : n0039 বয়স : 29 লিঙ্গ : পুরুষ | ZMJ1792886 ফটো উপলব্ধ |
| 223 নাম : শ্রেয়সী রায় পিতার নাম: বঙ্কিম প্রসাদ রায় বাড়ির নং : n0196 বয়স : 24 লিঙ্গ : মহিলা | ZMJ2378743 ফটো উপলব্ধ | 224 নাম : শিবু রায় পিতার নাম: নবদেব রায় বাড়ির নং : 0এন135 বয়স : 24 লিঙ্গ : পুরুষ | ZMJ2483576 ফটো উপলব্ধ | 225 নাম : তাপস রায় পিতার নাম: উলেন রায় বাড়ির নং : এন0048 বয়স : 31 লিঙ্গ : পুরুষ | ZMJ1673128 ফটো উপলব্ধ |
| 226 নাম : রঞ্জিত কুমার রায় পিতার নাম: যোগেন্দ্রনাথ রায় বাড়ির নং : n0042 বয়স : 46 লিঙ্গ : পুরুষ | CGT1272236 ফটো উপলব্ধ | 227 নাম : চৌমুনি রায় স্বামীর নাম: যোগেন্দ্র নাথ রায় বাড়ির নং : n0042 বয়স : 64 লিঙ্গ : মহিলা | ZMJ2565174 ফটো উপলব্ধ | 228 নাম : মিঠু রায় পিতার নাম: গলিন্দ্র নাথ রায় বাড়ির নং : n0043 বয়স : 39 লিঙ্গ : মহিলা | ZMJ1153972 ফটো উপলব্ধ |
| 229 নাম : গীরেন রায় পিতার নাম: হরিন্দ্র রায় বাড়ির নং : n0183 বয়স : 56 লিঙ্গ : পুরুষ | WB/03/017/099507 ফটো উপলব্ধ | 230 নাম : কার্তিক চন্দ্র রায় পিতার নাম: ফলিন্দ্রনাথ রায় বাড়ির নং : n0044 বয়স : 47 লিঙ্গ : পুরুষ | CGT2388700 ফটো উপলব্ধ | 231 নাম : দীনবালা রায় স্বামীর নাম: গলিন্দ্রনাথ রায় বাড়ির নং : n0043 বয়স : 56 লিঙ্গ : মহিলা | CGT1273085 ফটো উপলব্ধ |
| 232 নাম : মাধবচন্দ্র রায় পিতার নাম: ফলিন্দ্রনাথ রায় বাড়ির নং : n0044 বয়স : 59 লিঙ্গ : পুরুষ | WB/03/019/432637 ফটো উপলব্ধ | 233 নাম : ননীবালা রায় স্বামীর নাম: দীলীপ রায় বাড়ির নং : n0045 বয়স : 47 লিঙ্গ : মহিলা | CGT2146025 ফটো উপলব্ধ | 234 নাম : সৌরভ রায় পিতার নাম: অতুল রায় বাড়ির নং : এন0131 বয়স : 23 লিঙ্গ : পুরুষ | ZMJ2469237 ফটো উপলব্ধ |
| 235 নাম : গলিন্দ্রনাথ রায় পিতার নাম: ভবিন রায় বাড়ির নং : n0049 বয়স : 77 লিঙ্গ : পুরুষ | CGT1272665 ফটো উপলব্ধ | 236 নাম : নবদেব রায় পিতার নাম: চন্দ্র দেব রায় বাড়ির নং : এন0110 বয়স : 23 লিঙ্গ : পুরুষ | ZMJ2468999 ফটো উপলব্ধ | 237 নাম : সজেন রায় পিতার নাম: অতুল রায় বাড়ির নং : এন0069 বয়স : 21 লিঙ্গ : পুরুষ | ZMJ2608222 ফটো উপলব্ধ |
| 238 নাম : অমল রায় পিতার নাম: বাবলু রায় বাড়ির নং : এন0049 বয়স : 22 লিঙ্গ : পুরুষ | ZMJ2526903 ফটো উপলব্ধ | 239 নাম : দীপক রায় পিতার নাম: ফলিন রায় বাড়ির নং : n0047 বয়স : 30 লিঙ্গ : পুরুষ | ZMJ1961226 ফটো উপলব্ধ | 240 নাম : দিলীপ রায় পিতার নাম: ফলিন্দ্রনাথ রায় বাড়ির নং : n0045 বয়স : 56 লিঙ্গ : পুরুষ | ZMJ2711364 ফটো উপলব্ধ |



বিধানসভা নির্বাচনক্ষেত্রের নং, নাম : 16-ময়নাগুড়ি
ভাগ নং, নাম : 1-গঙ্গাদেবী পাড়া, দাস পাড়া, মাদ্রাসা পাড়া

| | | | | | |
|--|--------------------------|---|--------------------------------|--|--------------------------------|
| 241 নাম : কৌশিক রায় পিতার নাম : দিলীপ রায় বাড়ির নং : এন0045 বয়স : 20 লিঙ্গ : পুরুষ | ZMJ2673598 ফটো উপলব্ধ | 242 নাম : অনিমা রায় স্বামীর নাম : কাশীনাথ রায় বাড়ির নং : n0174 বয়স : 46 লিঙ্গ : মহিলা | ZMJ1542406 ফটো উপলব্ধ | 243 নাম : সঞ্জিৎ রায় পিতার নাম : রাজেন রায় বাড়ির নং : n0129 বয়স : 26 লিঙ্গ : পুরুষ | ZMJ2053296 ফটো উপলব্ধ |
| 244 নাম : অনামিকা রায় স্বামীর নাম : প্রদীপ রায় বাড়ির নং : 254 বয়স : 29 লিঙ্গ : মহিলা | ZMJ1876606 ফটো উপলব্ধ | 245 নাম : বাসন্তী রায় স্বামীর নাম : উলেন রায় বাড়ির নং : n0048 বয়স : 54 লিঙ্গ : মহিলা | WB/03/019/432522 ফটো উপলব্ধ | 246 নাম : রমা রায় পিতার নাম : শিবেন রায় বাড়ির নং : এন0079 বয়স : 24 লিঙ্গ : মহিলা | ZMJ2489953 ফটো উপলব্ধ |
| 247 নাম : বরুণ রায় পিতার নাম : প্রফুল্ল রায় বাড়ির নং : এন0081 বয়স : 23 লিঙ্গ : পুরুষ | ZMJ2490191 ফটো উপলব্ধ | 248 নাম : দীনেশ চন্দ্র রায় পিতার নাম : অঙ্গদেব রায় বাড়ির নং : n0038 বয়স : 64 লিঙ্গ : পুরুষ | CGT1273390 ফটো উপলব্ধ | 249 নাম : বীনা রায় ডাকুয়া স্বামীর নাম : বাবু কবীরাজ বাড়ির নং : এন0154 বয়স : 25 লিঙ্গ : মহিলা | ZMJ2152882 ফটো উপলব্ধ |
| 250 নাম : নিলিমা রায় পাল স্বামীর নাম : দিপু রায় বাড়ির নং : এন0103 বয়স : 25 লিঙ্গ : মহিলা | ZMJ2471019 ফটো উপলব্ধ | 251 নাম : শ্যামলী সরকার স্বামীর নাম : সুকুমার সরকার বাড়ির নং : n0052 বয়স : 40 লিঙ্গ : মহিলা | ZMJ1542562 ফটো উপলব্ধ | 252 নাম : মায়ারানী সরকার স্বামীর নাম : নারায়ন সরকার বাড়ির নং : n0052 বয়স : 61 লিঙ্গ : মহিলা | WB/03/019/432179 ফটো উপলব্ধ |
| 253 নাম : বিকাশ সরকার পিতার নাম : নারায়ন সরকার বাড়ির নং : n0052 বয়স : 36 লিঙ্গ : পুরুষ | ZMJ1245257 ফটো উপলব্ধ | 254 নাম : স্বনেকা সরকার মন্ডল স্বামীর নাম : বিকাশ সরকার বাড়ির নং : n0052 বয়স : 31 লিঙ্গ : মহিলা | ZMJ1542471 ফটো উপলব্ধ | 255 নাম : নারায়ণ সরকার পিতার নাম : খিপিন সরকার বাড়ির নং : এন0052 বয়স : 71 লিঙ্গ : পুরুষ | WB/03/019/432230 ফটো উপলব্ধ |
| 256 নাম : সুকুমার সরকার পিতার নাম : নারায়ন সরকার বাড়ির নং : n0052 বয়স : 40 লিঙ্গ : পুরুষ | CGT2389252 ফটো উপলব্ধ | 257 নাম : জামিনা বেগম স্বামীর নাম : আবু বক্কর সিদ্দিক বাড়ির নং : n0011 বয়স : 40 লিঙ্গ : মহিলা | CGT2387744 ফটো উপলব্ধ | 258 নাম : আবু বক্কর সিদ্দিক পিতার নাম : বজরুদ্দিন বাড়ির নং : n0011 বয়স : 54 লিঙ্গ : পুরুষ | CGT1273218 ফটো উপলব্ধ |
| 259 নাম : সাদ্দাম হোসেন পিতার নাম : ইমামেল হোসেন বাড়ির নং : n0055 বয়স : 32 লিঙ্গ : পুরুষ | ZMJ1542414 ফটো উপলব্ধ | 260 নাম : হাসনা রান্না স্বামীর নাম : মোজাম্মেল হক বাড়ির নং : n0055 বয়স : 33 লিঙ্গ : মহিলা | ZMJ2595270 ফটো উপলব্ধ | 261 নাম : রিফ্ক মহম্মদ পিতার নাম : ইমামেল হোসেন বাড়ির নং : n0055 বয়স : 34 লিঙ্গ : পুরুষ | ZMJ1244938 ফটো উপলব্ধ |
| 262 নাম : মামুনী বেগম স্বামীর নাম : জয়নাল হক বাড়ির নং : n0009 বয়স : 39 লিঙ্গ : মহিলা | CGT2640480 ফটো উপলব্ধ | 263 নাম : মোজাম্মেল হক পিতার নাম : কফিলুদ্দিন মহাম্মদ বাড়ির নং : n0055 বয়স : 61 লিঙ্গ : পুরুষ | ZMJ2364016 ফটো উপলব্ধ | 264 নাম : সাবনুর পারবিন পিতার নাম : জয়নাল হক বাড়ির নং : এন0009 বয়স : 22 লিঙ্গ : মহিলা | ZMJ2608214 ফটো উপলব্ধ |
| 265 নাম : ফরিদুল ইসলাম পিতার নাম : ইমামেল হোসেন বাড়ির নং : n0055 বয়স : 30 লিঙ্গ : পুরুষ | ZMJ1673086 ফটো উপলব্ধ | 266 নাম : জয়নাল হক পিতার নাম : নুরুল হক বাড়ির নং : n0009 বয়স : 40 লিঙ্গ : পুরুষ | CGT2497840 ফটো উপলব্ধ | 267 নাম : আঞ্জুমা খাতুন স্বামীর নাম : ইমামেল হোসেন বাড়ির নং : n0055 বয়স : 33 লিঙ্গ : মহিলা | WB/03/019/432343 ফটো উপলব্ধ |
| 268 নাম : সাহাজাদ হুসেন পিতার নাম : নজমল হক বাড়ির নং : চাত্রার পার বয়স : 23 লিঙ্গ : পুরুষ | ZMJ2470904 ফটো উপলব্ধ | 269 নাম : মিনতি রায় পিতার নাম : ভূপেন রায় বাড়ির নং : এন0026 বয়স : 22 লিঙ্গ : মহিলা | ZMJ2726446 ফটো উপলব্ধ | 270 নাম : টুম্পা রায় পিতার নাম : বিজয় রায় বাড়ির নং : এন0047 বয়স : 23 লিঙ্গ : মহিলা | ZMJ2483725 ফটো উপলব্ধ |



| | |
|--|------------|
| 271 | ZMJ2740694 |
| নাম : সুজয় বাড়াই পিতার নাম: নিলিকান্ত বাড়াই বাড়ির নং : এন0175 বয়স : 22 লিঙ্গ : পুরুষ | ফটো উপলব্ধ |

| | |
|--|------------|
| 272 | ZMJ2767861 |
| নাম : কমলেশ রায় পিতার নাম: মাধবচন্দ্র রায় বাড়ির নং : চাত্রারপাড় বয়স : 19 লিঙ্গ : পুরুষ | ফটো উপলব্ধ |

| | |
|--|------------|
| 273 | ZMJ2769743 |
| নাম : ভূপেশ রায় পিতার নাম: মহেন্দ্রনাথ রায় বাড়ির নং : এন0254 বয়স : 20 লিঙ্গ : পুরুষ | ফটো উপলব্ধ |

| | |
|--|------------|
| 274 | ZMJ2771517 |
| নাম : জুই রায় দাস স্বামীর নাম: রবি দাস বাড়ির নং : এন070 বয়স : 22 লিঙ্গ : মহিলা | ফটো উপলব্ধ |

| | |
|--|------------|
| 275 | ZMJ1986447 |
| নাম : মান্নি রায় পিতার নাম: খগেন্দ্র রায় বাড়ির নং : এন0000 বয়স : 27 লিঙ্গ : মহিলা | ফটো উপলব্ধ |

বিধানসভা নির্বাচনক্ষেত্রের নং, নাম : 16-ময়নাগুড়ি
ভাগ নং, নাম : 2-সরকার পাড়া, বিলাইয়ের বাড়ী, মাইলানী পাড়া

| | | | | | | | | |
|---|------------------|------------|--|------------------|------------|--|------------------|------------|
| 276 | WB/03/019/432011 | ফটো উপলব্ধ | 277 | WB/03/019/432450 | ফটো উপলব্ধ | 278 | CGT2387660 | ফটো উপলব্ধ |
| নাম : মজিরুল হক পিতার নাম : জমিরুদ্দিন বাড়ির নং : n0067 বয়স : 59 লিঙ্গ : পুরুষ | | | নাম : আবদুল হামিদ পিতার নাম : মফিজুদ্দিন বাড়ির নং : n0097 বয়স : 58 লিঙ্গ : পুরুষ | | | নাম : খায়রুল রহমান পিতার নাম : আফজল বাড়ির নং : n0063 বয়স : 47 লিঙ্গ : পুরুষ | | |
| 279 | CGT1324235 | ফটো উপলব্ধ | 280 | CGT1271865 | ফটো উপলব্ধ | 281 | ZMJ1876804 | ফটো উপলব্ধ |
| নাম : মইরাম নেছা স্বামীর নাম : বহিরুদ্দীন মহামমদ বাড়ির নং : n0058 বয়স : 59 লিঙ্গ : মহিলা | | | নাম : সামিজা খাতুন স্বামীর নাম : মজিরুল বাড়ির নং : n0067 বয়স : 53 লিঙ্গ : মহিলা | | | নাম : রুবিনা খাতুন স্বামীর নাম : সহিদুল ইসলাম বাড়ির নং : n0097 বয়স : 28 লিঙ্গ : মহিলা | | |
| 282 | ZMJ1673235 | ফটো উপলব্ধ | 283 | WB/03/019/432170 | ফটো উপলব্ধ | 284 | WB/03/019/432055 | ফটো উপলব্ধ |
| নাম : মেরুনা খাতুন পিতার নাম : আফজল হোসেন বাড়ির নং : n0063 বয়স : 36 লিঙ্গ : মহিলা | | | নাম : এজারুল হক পিতার নাম : মফিজুল হক বাড়ির নং : n0065 বয়স : 55 লিঙ্গ : পুরুষ | | | নাম : হামিদার রহমান পিতার নাম : ফয়জার রহমান বাড়ির নং : n0068 বয়স : 66 লিঙ্গ : পুরুষ | | |
| 285 | NEV1309889 | ফটো উপলব্ধ | 286 | ZMJ1876770 | ফটো উপলব্ধ | 287 | ZMJ2526945 | ফটো উপলব্ধ |
| নাম : মিন খাতুন স্বামীর নাম : মই খোকন রহমান বাড়ির নং : n0068 বয়স : 32 লিঙ্গ : মহিলা | | | নাম : ফাতেমা খাতুন স্বামীর নাম : খায়রুল রহমান বাড়ির নং : n0063 বয়স : 35 লিঙ্গ : মহিলা | | | নাম : আফিনা বেগম স্বামীর নাম : ময়নুল হক বাড়ির নং : এন0063 বয়স : 35 লিঙ্গ : মহিলা | | |
| 288 | ZMJ1876739 | ফটো উপলব্ধ | 289 | WB/03/019/432004 | ফটো উপলব্ধ | 290 | ZMJ1245232 | ফটো উপলব্ধ |
| নাম : মজাহার আলী পিতার নাম : বহিরুদ্দিন মহাম্মদ বাড়ির নং : n0058 বয়স : 29 লিঙ্গ : পুরুষ | | | নাম : মাহমুদা বেগম স্বামীর নাম : সিরাজুল হক বাড়ির নং : n0214 বয়স : 52 লিঙ্গ : মহিলা | | | নাম : সহিদুল ইসলাম পিতার নাম : আব্দুল হামিদ বাড়ির নং : n0097 বয়স : 36 লিঙ্গ : পুরুষ | | |
| 291 | CGT2387801 | ফটো উপলব্ধ | 292 | WB/03/019/432772 | ফটো উপলব্ধ | 293 | WB/03/019/432172 | ফটো উপলব্ধ |
| নাম : মার্জিনা বেগম স্বামীর নাম : এজারুল হক বাড়ির নং : n0065 বয়স : 42 লিঙ্গ : মহিলা | | | নাম : জায়বুল মোহাম্মদ পিতার নাম : কয়জার রহমান বাড়ির নং : n0066 বয়স : 56 লিঙ্গ : পুরুষ | | | নাম : খতেজা খাতুন স্বামীর নাম : আফজল হুসেন বাড়ির নং : n0063 বয়স : 61 লিঙ্গ : মহিলা | | |
| 294 | ZMJ2053510 | ফটো উপলব্ধ | 295 | ZMJ1673326 | ফটো উপলব্ধ | 296 | ZMJ1209261 | ফটো উপলব্ধ |
| নাম : রুপালী বেগম স্বামীর নাম : লিঙ্ক মহম্মদ বাড়ির নং : n0065 বয়স : 30 লিঙ্গ : মহিলা | | | নাম : এরুনা বেগম স্বামীর নাম : লিখম রহমান বাড়ির নং : n0068 বয়স : 30 লিঙ্গ : মহিলা | | | নাম : তনজিনুর আলম পিতার নাম : হামিদার রহমান বাড়ির নং : n0068 বয়স : 36 লিঙ্গ : পুরুষ | | |
| 297 | ZMJ2053445 | ফটো উপলব্ধ | 298 | ZMJ1876713 | ফটো উপলব্ধ | 299 | CGT2640746 | ফটো উপলব্ধ |
| নাম : মুন্না আলম পিতার নাম : মোজাম্মেল হক বাড়ির নং : n0055 বয়স : 28 লিঙ্গ : পুরুষ | | | নাম : ইদ্রিশ আলী পিতার নাম : এজারুল হক বাড়ির নং : n0067 বয়স : 30 লিঙ্গ : পুরুষ | | | নাম : মহাঃ খোকন রহমান পিতার নাম : আফজল রহমান বাড়ির নং : n0068 বয়স : 39 লিঙ্গ : পুরুষ | | |
| 300 | ZMJ2377992 | ফটো উপলব্ধ | 301 | ZMJ2378537 | ফটো উপলব্ধ | 302 | ZMJ2670958 | ফটো উপলব্ধ |
| নাম : রুহেল মোহাম্মদ পিতার নাম : জয়বুল মোহাম্মদ বাড়ির নং : N0066 বয়স : 25 লিঙ্গ : পুরুষ | | | নাম : মিলন রহমান পিতার নাম : এজারুল হক বাড়ির নং : N0065 বয়স : 26 লিঙ্গ : পুরুষ | | | নাম : রাখিনা পরভীন পিতার নাম : এজারুল হক বাড়ির নং : এন000 বয়স : 22 লিঙ্গ : মহিলা | | |
| 303 | ZMJ2053551 | ফটো উপলব্ধ | 304 | WB/03/019/432068 | ফটো উপলব্ধ | 305 | WB/03/019/432324 | ফটো উপলব্ধ |
| নাম : মনজিনা খাতুন পিতার নাম : আব্দুল রহমান বাড়ির নং : n0012 বয়স : 27 লিঙ্গ : মহিলা | | | নাম : মনজিলা রহমান পিতার নাম : মফিজুল হক বাড়ির নং : n0062 বয়স : 61 লিঙ্গ : পুরুষ | | | নাম : নিলীফা খাতুন স্বামীর নাম : আবদুল হামিদ বাড়ির নং : n0097 বয়স : 53 লিঙ্গ : মহিলা | | |



বিধানসভা নির্বাচনক্ষেত্রের নং, নাম : 16-ময়নাগুড়ি
ভাগ নং, নাম : 2-সরকার পাড়া, বিলাইয়ের বাড়ী, মাইলানী পাড়া

| | | | | | |
|---|--------------------------------|---|--------------------------------|--|--------------------------------|
| 306 নাম : নাবিয়া বেগম স্বামীর নাম: জয়বল মহাম্মদ বাড়ির নং : n0066 বয়স : 43 লিঙ্গ : মহিলা | CGT2640472 ফটো উপলব্ধ | 307 নাম : মালেকা খাতুন স্বামীর নাম: মফিজুল হক বাড়ির নং : n0060 বয়স : 63 লিঙ্গ : মহিলা | WB/03/019/432161 ফটো উপলব্ধ | 308 নাম : মইনুল হক পিতার নাম: আফজল হুসেন বাড়ির নং : n0063 বয়স : 36 লিঙ্গ : পুরুষ | ZMJ1673250 ফটো উপলব্ধ |
| 309 নাম : সারজিনা বেগম স্বামীর নাম: হামিদুল ইসলাম বাড়ির নং : n0097 বয়স : 29 লিঙ্গ : মহিলা | ZMJ1876747 ফটো উপলব্ধ | 310 নাম : তহিরনা নেছা স্বামীর নাম: হামিদার রহমান বাড়ির নং : n0068 বয়স : 61 লিঙ্গ : মহিলা | WB/03/019/432010 ফটো উপলব্ধ | 311 নাম : মহাসিনা পারভীন পিতার নাম: ময়নুল হক বাড়ির নং : n0008 বয়স : 27 লিঙ্গ : মহিলা | ZMJ2053494 ফটো উপলব্ধ |
| 312 নাম : হামিদুল ইসলাম পিতার নাম: আতুল হামিদ বাড়ির নং : n0097 বয়স : 31 লিঙ্গ : পুরুষ | ZMJ1245208 ফটো উপলব্ধ | 313 নাম : হাসিনা বানু স্বামীর নাম: মনজিল রহমান বাড়ির নং : n0062 বয়স : 55 লিঙ্গ : মহিলা | WB/03/019/432014 ফটো উপলব্ধ | 314 নাম : আতুল রহমান পিতার নাম: মফিজুল হক বাড়ির নং : n0060 বয়স : 53 লিঙ্গ : পুরুষ | WB/03/019/432052 ফটো উপলব্ধ |
| 315 নাম : কমলা বেগম পিতার নাম: আতুল রহমান বাড়ির নং : n0060 বয়স : 38 লিঙ্গ : মহিলা | ZMJ1441153 ফটো উপলব্ধ | 316 নাম : সাবিনা পারভীন স্বামীর নাম: মৃগ মহম্মদ বাড়ির নং : N0215 বয়স : 32 লিঙ্গ : মহিলা | NEV1608645 ফটো উপলব্ধ | 317 নাম : লিখন রহমান পিতার নাম: মৃগ হামিদার বাড়ির নং : n0068 বয়স : 31 লিঙ্গ : পুরুষ | CGT2387868 ফটো উপলব্ধ |
| 318 নাম : রুনি বেগম পিতার নাম: জয়বল মহম্মদ বাড়ির নং : N0066 বয়স : 27 লিঙ্গ : মহিলা | ZMJ1988419 ফটো উপলব্ধ | 319 নাম : ফরহাদ হোসেন পিতার নাম: আশরাফুল ইসলাম বাড়ির নং : n0059 বয়স : 31 লিঙ্গ : পুরুষ | ZMJ1876754 ফটো উপলব্ধ | 320 নাম : তারিকুল ইসলাম পিতার নাম: লুৎফর রহমান বাড়ির নং : n0059 বয়স : 59 লিঙ্গ : পুরুষ | ZMJ2313161 ফটো উপলব্ধ |
| 321 নাম : রিস্পা খাতুন স্বামীর নাম: জাহাঙ্গীর হোসেন বাড়ির নং : n0059 বয়স : 28 লিঙ্গ : মহিলা | ZMJ1876762 ফটো উপলব্ধ | 322 নাম : নুরনেছা বেগম স্বামীর নাম: তারিকুল ইসলাম বাড়ির নং : n0059 বয়স : 46 লিঙ্গ : মহিলা | CGT2387785 ফটো উপলব্ধ | 323 নাম : জাহাঙ্গীর হোসেন পিতার নাম: আশরাফুল ইসলাম বাড়ির নং : n0059 বয়স : 32 লিঙ্গ : পুরুষ | ZMJ1542729 ফটো উপলব্ধ |
| 324 নাম : রাকেশ রাউশন পিতার নাম: লুৎফর রহমান রাউশন বাড়ির নং : n0059 বয়স : 51 লিঙ্গ : পুরুষ | ZMJ2431724 ফটো উপলব্ধ | 325 নাম : জাহানারা বেগম স্বামীর নাম: আশরাফুল ইসলাম বাড়ির নং : n0059 বয়স : 55 লিঙ্গ : মহিলা | WB/03/019/432159 ফটো উপলব্ধ | 326 নাম : বাপি মোহাম্মদ পিতার নাম: লুৎফর রহমান বাড়ির নং : n0059 বয়স : 49 লিঙ্গ : পুরুষ | WB/03/019/432216 ফটো উপলব্ধ |
| 327 নাম : ফিরোজা খাতুন স্বামীর নাম: বাপী মহম্মদ বাড়ির নং : n0059 বয়স : 34 লিঙ্গ : মহিলা | ZMJ1542687 ফটো উপলব্ধ | 328 নাম : সেলিনা খাতুন স্বামীর নাম: নজমুল হক বাড়ির নং : n0059 বয়স : 47 লিঙ্গ : মহিলা | CGT2640555 ফটো উপলব্ধ | 329 নাম : আশরাফুল ইসলাম পিতার নাম: আশরাফুল ইসলাম বাড়ির নং : n0059 বয়স : 63 লিঙ্গ : পুরুষ | WB/03/019/432195 ফটো উপলব্ধ |
| 330 নাম : নজমুল হক পিতার নাম: লুৎফর রহমান বাড়ির নং : n0059 বয়স : 53 লিঙ্গ : পুরুষ | WB/03/019/432032 ফটো উপলব্ধ | 331 নাম : নতিফুল খাতুন(বেগম) স্বামীর নাম: রাকেশ রাউশন বাড়ির নং : n0059 বয়স : 45 লিঙ্গ : মহিলা | CGT2640563 ফটো উপলব্ধ | 332 নাম : জয়ন্ত দাস পিতার নাম: নারায়ন দাস বাড়ির নং : n0100 বয়স : 26 লিঙ্গ : পুরুষ | ZMJ2053528 ফটো উপলব্ধ |
| 333 নাম : পিংকী দাস স্বামীর নাম: স্বপন দাস বাড়ির নং : n0210 বয়স : 28 লিঙ্গ : মহিলা | ZMJ2053429 ফটো উপলব্ধ | 334 নাম : দেবশীষ দাস পিতার নাম: বসন্ত কুমার দাস বাড়ির নং : n0028 বয়স : 26 লিঙ্গ : পুরুষ | ZMJ2053544 ফটো উপলব্ধ | 335 নাম : সন্তোষ পোন্দার পিতার নাম: নুট পোন্দার বাড়ির নং : n0100 বয়স : 61 লিঙ্গ : পুরুষ | WB/01/003/042117 ফটো উপলব্ধ |



বিধানসভা নির্বাচনক্ষেত্রের নং, নাম : 16-ময়নাগুড়ি
ভাগ নং, নাম : 2-সরকার পাড়া, বিলাইয়ের বাড়ী, মাইলানী পাড়া

| | | | | | |
|---|--------------------------------|---|--------------------------------|---|--------------------------------|
| 336 নাম : সাজন পোন্দার পিতার নাম: সন্তোষ পোন্দার বাড়ির নং : n0100 বয়স : 30 লিঙ্গ : পুরুষ | ZMJ1792928 ফটো উপলব্ধ | 337 নাম : ভানু বিশ্বাস স্বামীর নাম: কালিপদ বিশ্বাস বাড়ির নং : n0084 বয়স : 42 লিঙ্গ : মহিলা | CGT2145431 ফটো উপলব্ধ | 338 নাম : ভক্ত বিশ্বাস পিতার নাম: পরান বিশ্বাস বাড়ির নং : n0085 বয়স : 28 লিঙ্গ : পুরুষ | ZMJ1876689 ফটো উপলব্ধ |
| 339 নাম : দয়াল বিশ্বাস পিতার নাম: পরান বিশ্বাস বাড়ির নং : n0085 বয়স : 29 লিঙ্গ : পুরুষ | ZMJ1792894 ফটো উপলব্ধ | 340 নাম : সঞ্জীৎ বিশ্বাস মায়ের নাম: মিলন বিশ্বাস বাড়ির নং : এন0084 বয়স : 25 লিঙ্গ : পুরুষ | ZMJ2152635 ফটো উপলব্ধ | 341 নাম : রমনি অধিকারী স্বামীর নাম: ভক্ত বাড়ির নং : এন0085 বয়স : 25 লিঙ্গ : মহিলা | ZMJ2394344 ফটো উপলব্ধ |
| 342 নাম : পরান বিশ্বাস পিতার নাম: সমন্ত বিশ্বাস বাড়ির নং : n0085 বয়স : 53 লিঙ্গ : পুরুষ | WB/03/019/471592 ফটো উপলব্ধ | 343 নাম : মিনু বিশ্বাস (মন্ডল) স্বামীর নাম: গনেশ বিশ্বাস বাড়ির নং : 56 বয়স : 38 লিঙ্গ : মহিলা | CGT2716249 ফটো উপলব্ধ | 344 নাম : কালিপদ বিশ্বাস পিতার নাম: কানাইলাল বিশ্বাস বাড়ির নং : n0084 বয়স : 46 লিঙ্গ : পুরুষ | CGT2388171 ফটো উপলব্ধ |
| 345 নাম : গনেশ বিশ্বাস পিতার নাম: কানাই বিশ্বাস বাড়ির নং : n0084 বয়স : 38 লিঙ্গ : পুরুষ | ZMJ0256792 ফটো উপলব্ধ | 346 নাম : সমর বিশ্বাস পিতার নাম: স্বপন বিশ্বাস বাড়ির নং : N0084 বয়স : 28 লিঙ্গ : পুরুষ | ZMJ1969575 ফটো উপলব্ধ | 347 নাম : মিলন বিশ্বাস স্বামীর নাম: স্বপন বিশ্বাস বাড়ির নং : n0084 বয়স : 47 লিঙ্গ : মহিলা | ZMJ1876697 ফটো উপলব্ধ |
| 348 নাম : রীতা বিশ্বাস স্বামীর নাম: পরান বিশ্বাস বাড়ির নং : n0098 বয়স : 50 লিঙ্গ : মহিলা | WB/03/019/471577 ফটো উপলব্ধ | 349 নাম : রবিনা বেগম স্বামীর নাম: সহীদার রহমান বাড়ির নং : দক্ষিণ ডাঙ্গাপাড়া বয়স : 23 লিঙ্গ : মহিলা | ZMJ2526994 ফটো উপলব্ধ | 350 নাম : কালাচাঁদ মন্ডল পিতার নাম: গণেশ মন্ডল বাড়ির নং : n0108 বয়স : 26 লিঙ্গ : পুরুষ | ZMJ2053395 ফটো উপলব্ধ |
| 351 নাম : নূরনবী মহঃ পিতার নাম: তারিকুল ইসলাম বাড়ির নং : n0059 বয়স : 29 লিঙ্গ : পুরুষ | ZMJ1969583 ফটো উপলব্ধ | 352 নাম : মান মহম্মদ পিতার নাম: ছুলিয়ার রহমান বাড়ির নং : n0036 বয়স : 29 লিঙ্গ : পুরুষ | ZMJ2053312 ফটো উপলব্ধ | 353 নাম : মজামেল মহম্মদ পিতার নাম: মজাদিন মহম্মদ বাড়ির নং : n0096 বয়স : 31 লিঙ্গ : পুরুষ | ZMJ1542695 ফটো উপলব্ধ |
| 354 নাম : বাপু মহম্মদ পিতার নাম: মজাদিন মহম্মদ বাড়ির নং : n0096 বয়স : 28 লিঙ্গ : পুরুষ | ZMJ1876721 ফটো উপলব্ধ | 355 নাম : নাজিনা খাতুন স্বামীর নাম: মজাদিন বাড়ির নং : n0096 বয়স : 56 লিঙ্গ : মহিলা | WB/03/019/432184 ফটো উপলব্ধ | 356 নাম : হিরু মোহাম্মদ পিতার নাম: মফিজুল হক মোহাম্মদ বাড়ির নং : n0061 বয়স : 59 লিঙ্গ : পুরুষ | WB/03/019/432056 ফটো উপলব্ধ |
| 357 নাম : মৌলুদা খাতুন স্বামীর নাম: হিরু মোহাম্মদ বাড়ির নং : n0061 বয়স : 56 লিঙ্গ : মহিলা | WB/03/019/432015 ফটো উপলব্ধ | 358 নাম : মুস্তাফিজার রহমান পিতার নাম: মফিজুল হক বাড়ির নং : n0061 বয়স : 54 লিঙ্গ : পুরুষ | WB/03/019/432051 ফটো উপলব্ধ | 359 নাম : বানু বেগম স্বামীর নাম: মুস্তাফিজার রহমান বাড়ির নং : n0061 বয়স : 43 লিঙ্গ : মহিলা | ZMJ1440940 ফটো উপলব্ধ |
| 360 নাম : রেখা বেগম পিতার নাম: হিরু মহম্মদ বাড়ির নং : n0061 বয়স : 34 লিঙ্গ : মহিলা | ZMJ1792936 ফটো উপলব্ধ | 361 নাম : রহিমা খাতুন স্বামীর নাম: গুলজার রহমান বাড়ির নং : n0064 বয়স : 51 লিঙ্গ : মহিলা | WB/03/019/432719 ফটো উপলব্ধ | 362 নাম : গুলজার রহমান পিতার নাম: মফিজুল হক বাড়ির নং : n0064 বয়স : 57 লিঙ্গ : পুরুষ | ZMJ2313294 ফটো উপলব্ধ |
| 363 নাম : রফিদুল ইসলাম পিতার নাম: মঃ গুলজার রহমান বাড়ির নং : n0064 বয়স : 31 লিঙ্গ : পুরুষ | ZMJ1542638 ফটো উপলব্ধ | 364 নাম : দিপীকা রায় স্বামীর নাম: বিষ্ণু রায় বাড়ির নং : n0089 বয়স : 31 লিঙ্গ : মহিলা | ZMJ1682194 ফটো উপলব্ধ | 365 নাম : মধুসূদন রায় পিতার নাম: হেমন্ত রায় বাড়ির নং : n0057 বয়স : 26 লিঙ্গ : পুরুষ | ZMJ2053577 ফটো উপলব্ধ |



বিধানসভা নির্বাচনক্ষেত্রের নং, নাম : 16-ময়নাগুড়ি
ভাগ নং, নাম : 2-সরকার পাড়া, বিলাইয়ের বাড়ী, মাইলানী পাড়া

| | | | | | | | | | | | |
|-----|------------------|--|------------|-----|------------------|---|------------|-----|------------------|---|------------|
| 366 | ZMJ2311983 | নাম : শৈলেন রায় পিতার নাম: সাদামোহন রায় বাড়ির নং : n0074 বয়স : 81 লিঙ্গ : পুরুষ | ফটো উপলব্ধ | 367 | ZMJ1153923 | নাম : বিষ্ণু রায় পিতার নাম: রাজেন্দ্র নাথ রায় বাড়ির নং : n0079 বয়স : 35 লিঙ্গ : পুরুষ | ফটো উপলব্ধ | 368 | ZMJ1542646 | নাম : জয়ন্তী রায় স্বামীর নাম: পূর্ন রায় বাড়ির নং : n0079 বয়স : 33 লিঙ্গ : মহিলা | ফটো উপলব্ধ |
| 369 | WB/03/019/432298 | নাম : নীলিমা রায় স্বামীর নাম: সুনীল রায় বাড়ির নং : n0073 বয়স : 57 লিঙ্গ : মহিলা | ফটো উপলব্ধ | 370 | ZMJ2321180 | নাম : সিবেন রায় পিতার নাম: রাজেন্দ্র রায় বাড়ির নং : n0079 বয়স : 51 লিঙ্গ : পুরুষ | ফটো উপলব্ধ | 371 | ZMJ1153980 | নাম : বিষ্ণু রায় পিতার নাম: সোনা মোহন রায় বাড়ির নং : n0089 বয়স : 36 লিঙ্গ : পুরুষ | ফটো উপলব্ধ |
| 372 | WB/03/019/432771 | নাম : হরসাদু রায় পিতার নাম: নেপ রায় বাড়ির নং : n0091 বয়স : 59 লিঙ্গ : পুরুষ | ফটো উপলব্ধ | 373 | ZMJ1441054 | নাম : অমৃত রায় পিতার নাম: হরসাদু রায় বাড়ির নং : n0091 বয়স : 33 লিঙ্গ : পুরুষ | ফটো উপলব্ধ | 374 | ZMJ1542711 | নাম : ভোঙ্কল রায় পিতার নাম: বিসাদু রায় বাড়ির নং : n0092 বয়স : 35 লিঙ্গ : পুরুষ | ফটো উপলব্ধ |
| 375 | WB/03/019/432310 | নাম : মালতী রায় স্বামীর নাম: অনীল রায় বাড়ির নং : n0071 বয়স : 54 লিঙ্গ : মহিলা | ফটো উপলব্ধ | 376 | WB/03/019/432176 | নাম : রমেশ রায় পিতার নাম: যোগিন্দ্র রায় বাড়ির নং : n0073 বয়স : 93 লিঙ্গ : পুরুষ | ফটো উপলব্ধ | 377 | CGT2497873 | নাম : দিপঙ্কর রায় পিতার নাম: রাজেন্দ্র নাথ রায় বাড়ির নং : n0095 বয়স : 41 লিঙ্গ : পুরুষ | ফটো উপলব্ধ |
| 378 | CGT2716256 | নাম : মঞ্জু রায় স্বামীর নাম: দিপঙ্কর রায় বাড়ির নং : 240 বয়স : 37 লিঙ্গ : মহিলা | ফটো উপলব্ধ | 379 | ZMJ2576890 | নাম : রিঙ্কু রায় পিতার নাম: সোনা মোহন রায় বাড়ির নং : n0221 বয়স : 28 লিঙ্গ : মহিলা | ফটো উপলব্ধ | 380 | ZMJ2053304 | নাম : মিন্টু রায় পিতার নাম: যোগেন্দ্র রায় বাড়ির নং : n0125 বয়স : 27 লিঙ্গ : পুরুষ | ফটো উপলব্ধ |
| 381 | ZMJ2314896 | নাম : উনতি রায় স্বামীর নাম: বিসাদু রায় বাড়ির নং : n0092 বয়স : 61 লিঙ্গ : মহিলা | ফটো উপলব্ধ | 382 | ZMJ2333938 | নাম : প্রতিমা রায় স্বামীর নাম: দেবমোহন রায় বাড়ির নং : n0088 বয়স : 51 লিঙ্গ : মহিলা | ফটো উপলব্ধ | 383 | WB/03/019/432419 | নাম : সনেকা রায় স্বামীর নাম: পেঁচা রায় বাড়ির নং : n0078 বয়স : 60 লিঙ্গ : মহিলা | ফটো উপলব্ধ |
| 384 | ZMJ2298628 | নাম : ভুলেবালা রায় স্বামীর নাম: শৈলেন রায় বাড়ির নং : n0074 বয়স : 66 লিঙ্গ : মহিলা | ফটো উপলব্ধ | 385 | ZMJ2735082 | নাম : কৈলাশ চন্দ্র রায় পিতার নাম: কুন্জদেব রায় বাড়ির নং : n0083 বয়স : 68 লিঙ্গ : পুরুষ | ফটো উপলব্ধ | 386 | ZMJ2053338 | নাম : ঋতুপর্ণা রায় পিতার নাম: ভূপেন্দ্র রায় বাড়ির নং : n0051 বয়স : 26 লিঙ্গ : মহিলা | ফটো উপলব্ধ |
| 387 | ZMJ1440999 | নাম : দয়াল রায় পিতার নাম: শৈলেন রায় বাড়ির নং : n0074 বয়স : 33 লিঙ্গ : পুরুষ | ফটো উপলব্ধ | 388 | ZMJ1542653 | নাম : কাঞ্চন রায় স্বামীর নাম: শিব রায় বাড়ির নং : n0057 বয়স : 39 লিঙ্গ : মহিলা | ফটো উপলব্ধ | 389 | CGT2640274 | নাম : রবীন রায় পিতার নাম: ফকরু রায় বাড়ির নং : n0069 বয়স : 42 লিঙ্গ : পুরুষ | ফটো উপলব্ধ |
| 390 | CGT2146074 | নাম : রতন রায় পিতার নাম: পেঁচা রায় বাড়ির নং : n0078 বয়স : 58 লিঙ্গ : পুরুষ | ফটো উপলব্ধ | 391 | CGT2389070 | নাম : বিকাশ রায় পিতার নাম: শৈলেন রায় বাড়ির নং : n0074 বয়স : 43 লিঙ্গ : পুরুষ | ফটো উপলব্ধ | 392 | ZMJ2378503 | নাম : রাজেশ্বর রায় পিতার নাম: বুদ্ধিমান রায় বাড়ির নং : N0090 বয়স : 24 লিঙ্গ : পুরুষ | ফটো উপলব্ধ |
| 393 | CGT2715894 | নাম : সুভাষ রায় পিতার নাম: শৈলেন রায় বাড়ির নং : 33 বয়স : 37 লিঙ্গ : পুরুষ | ফটো উপলব্ধ | 394 | ZMJ1440866 | নাম : গজেন্দ্র রায় পিতার নাম: বলিন রায় বাড়ির নং : n0076 বয়স : 32 লিঙ্গ : পুরুষ | ফটো উপলব্ধ | 395 | CGT2388767 | নাম : রবীন রায় পিতার নাম: রমেশ্বর রায় বাড়ির নং : n0073 বয়স : 46 লিঙ্গ : পুরুষ | ফটো উপলব্ধ |



বিধানসভা নির্বাচনক্ষেত্রের নং, নাম : 16-ময়নাগুড়ি
ভাগ নং, নাম : 2-সরকার পাড়া, বিলাইয়ের বাড়ী, মাইলানী পাড়া

| | | |
|---|---|---|
| 396 নাম : অনীল রায় পিতার নাম: উপেন রায় বাড়ির নং : n0071 বয়স : 58 লিঙ্গ : পুরুষ ফটো উপলব্ধ CGT2567477 | 397 নাম : তৈলক্য রায় পিতার নাম: বিশাধু রায় বাড়ির নং : n0092 বয়স : 41 লিঙ্গ : পুরুষ ফটো উপলব্ধ CGT2497808 | 398 নাম : শিবু রায় পিতার নাম: নুপেন রায় বাড়ির নং : n0057 বয়স : 36 লিঙ্গ : পুরুষ ফটো উপলব্ধ CGT2640654 |
| 399 নাম : বিশ্বজিৎ রায় পিতার নাম: দুলু রায় বাড়ির নং : N0123 বয়স : 24 লিঙ্গ : পুরুষ ফটো উপলব্ধ ZMJ2377919 | 400 নাম : নুপেন রায় পিতার নাম: যোগীন্দ্র রায় বাড়ির নং : n0057 বয়স : 80 লিঙ্গ : পুরুষ ফটো উপলব্ধ WB/03/019/432597 | 401 নাম : হেমতুল রায় পিতার নাম: রাজেন্দ্র নাথ রায় বাড়ির নং : n0095 বয়স : 36 লিঙ্গ : পুরুষ ফটো উপলব্ধ ZMJ1244987 |
| 402 নাম : জয়ন্তী রায় স্বামীর নাম: সোনামন রায় বাড়ির নং : n0089 বয়স : 56 লিঙ্গ : মহিলা ফটো উপলব্ধ WB/03/019/432272 | 403 নাম : চিত্তা মনি রায় স্বামীর নাম: বুদ্ধিমান রায় বাড়ির নং : n0090 বয়স : 51 লিঙ্গ : মহিলা ফটো উপলব্ধ CGT1272723 | 404 নাম : সুনীল রায় পিতার নাম: রমেশ রায় বাড়ির নং : n0073 বয়স : 61 লিঙ্গ : পুরুষ ফটো উপলব্ধ WB/03/019/432378 |
| 405 নাম : রমা রায় স্বামীর নাম: বিপুল রায় বাড়ির নং : এন0078 বয়স : 25 লিঙ্গ : মহিলা ফটো উপলব্ধ ZMJ2390698 | 406 নাম : অজবালা রায় পিতার নাম: রাজেন রায় বাড়ির নং : n0079 বয়স : 92 লিঙ্গ : মহিলা ফটো উপলব্ধ WB/03/019/432367 | 407 নাম : প্রফুল্ল রায় পিতার নাম: টাঙ্গাউ রায় বাড়ির নং : n0081 বয়স : 61 লিঙ্গ : পুরুষ ফটো উপলব্ধ WB/03/019/432360 |
| 408 নাম : অনীতা রায় স্বামীর নাম: প্রফুল্ল রায় বাড়ির নং : n0081 বয়স : 56 লিঙ্গ : মহিলা ফটো উপলব্ধ WB/03/019/432581 | 409 নাম : প্রসেনজিৎ রায় পিতার নাম: বুদ্ধিমান রায় বাড়ির নং : এন0090 বয়স : 21 লিঙ্গ : পুরুষ ফটো উপলব্ধ ZMJ2608198 | 410 নাম : যশোমতি রায় পিতার নাম: পরিমল রায় বাড়ির নং : n0212 বয়স : 33 লিঙ্গ : মহিলা ফটো উপলব্ধ ZMJ1436955 |
| 411 নাম : দেবমোহন রায় পিতার নাম: ফেলানো রায় বাড়ির নং : n0088 বয়স : 57 লিঙ্গ : পুরুষ ফটো উপলব্ধ ZMJ2313617 | Q 412 নাম : কাশি রায় পিতার নাম: হরমন্ড্রায় বাড়ির নং : বয়স : 59 লিঙ্গ : পুরুষ ফটো উপলব্ধ ZMJ1542620 | 413 নাম : সলিতা রায় স্বামীর নাম: হেমন্ত রায় বাড়ির নং : n0057 বয়স : 44 লিঙ্গ : মহিলা ফটো উপলব্ধ CGT2388346 |
| 414 নাম : মনোজ রায় পিতার নাম: হেমন্ত রায় বাড়ির নং : এন00৫৭ বয়স : 22 লিঙ্গ : পুরুষ ফটো উপলব্ধ ZMJ2527026 | 415 নাম : বলিন রায় পিতার নাম: সাদামোহন রায় বাড়ির নং : n0076 বয়স : 59 লিঙ্গ : পুরুষ ফটো উপলব্ধ WB/03/019/432552 | 416 নাম : অখিল রায় স্বামীর নাম: ফুলশ্রী রায় বাড়ির নং : n0072 বয়স : 46 লিঙ্গ : পুরুষ ফটো উপলব্ধ CGT1271790 |
| 417 নাম : অঞ্জলী রায় স্বামীর নাম: পরিমল রায় বাড়ির নং : n0070 বয়স : 56 লিঙ্গ : মহিলা ফটো উপলব্ধ WB/03/019/432306 | 418 নাম : পরিমল রায় পিতার নাম: উপেন রায় বাড়ির নং : n0070 বয়স : 63 লিঙ্গ : পুরুষ ফটো উপলব্ধ WB/03/019/432495 | 419 নাম : মঞ্জু রায় স্বামীর নাম: তৈলক্য রায় বাড়ির নং : n0092 বয়স : 31 লিঙ্গ : মহিলা ফটো উপলব্ধ ZMJ1542737 |
| 420 নাম : অনিমা রায় স্বামীর নাম: রবীন রায় বাড়ির নং : n0069 বয়স : 36 লিঙ্গ : মহিলা ফটো উপলব্ধ ZMJ1441229 | 421 নাম : হেমন্ত রায় পিতার নাম: নুপেন রায় বাড়ির নং : n0057 বয়স : 43 লিঙ্গ : পুরুষ ফটো উপলব্ধ CGT2388338 | 422 নাম : ননীগোপাল রায় পিতার নাম: রসিক রায় বাড়ির নং : n0093 বয়স : 29 লিঙ্গ : পুরুষ ফটো উপলব্ধ ZMJ1792910 |
| 423 নাম : রসিক রায় পিতার নাম: হরমোহন রায় বাড়ির নং : n0093 বয়স : 61 লিঙ্গ : পুরুষ ফটো উপলব্ধ WB/03/019/432566 | 424 নাম : পুটল রায় পিতার নাম: সুনীল রায় বাড়ির নং : এন0073 বয়স : 22 লিঙ্গ : মহিলা ফটো উপলব্ধ ZMJ2526952 | 425 নাম : লেখন রায় স্বামীর নাম: তপন রায় বাড়ির নং : n0073 বয়স : 43 লিঙ্গ : মহিলা ফটো উপলব্ধ CGT2388783 |



বিধানসভা নির্বাচনক্ষেত্রের নং, নাম : 16-ময়নাগুড়ি
ভাগ নং, নাম : 2-সরকার পাড়া, বিলাইয়ের বাড়ী, মাইলানী পাড়া

| | | | | | |
|--|--------------------------------|---|--------------------------------|---|--------------------------------|
| 426 নাম : অলকা রায় স্বামীর নাম: রতন রায় বাড়ির নং : n0077 বয়স : 47 লিঙ্গ : মহিলা | CGT1324292 ফটো উপলব্ধ | 427 নাম : কৌশিক রায় পিতার নাম: অখিল রায় বাড়ির নং : এন০০৭২ বয়স : 23 লিঙ্গ : পুরুষ | ZMJ2527018 ফটো উপলব্ধ | 428 নাম : আশিষ রায় পিতার নাম: অনিল রায় বাড়ির নং : n0071 বয়স : 26 লিঙ্গ : পুরুষ | ZMJ2053478 ফটো উপলব্ধ |
| 429 নাম : কবিতা রায় স্বামীর নাম: অতুল রায় বাড়ির নং : n0069 বয়স : 40 লিঙ্গ : মহিলা | CGT2497915 ফটো উপলব্ধ | 430 নাম : বিপুল রায় পিতার নাম: রতন রায় বাড়ির নং : n0078 বয়স : 30 লিঙ্গ : পুরুষ | ZMJ1673243 ফটো উপলব্ধ | 431 নাম : তাপস রায় পিতার নাম: প্রফুল্ল রায় বাড়ির নং : n0081 বয়স : 31 লিঙ্গ : পুরুষ | ZMJ1848126 ফটো উপলব্ধ |
| 432 নাম : চিরতা রায় স্বামীর নাম: নৃপেন রায় বাড়ির নং : n0057 বয়স : 61 লিঙ্গ : মহিলা | ZMJ2309441 ফটো উপলব্ধ | 433 নাম : কনিকা রায় স্বামীর নাম: বিকাশ রায় বাড়ির নং : n0184 বয়স : 38 লিঙ্গ : মহিলা | ZMJ1673748 ফটো উপলব্ধ | 434 নাম : রেনুবালা রায় স্বামীর নাম: সহদেব রায় বাড়ির নং : n0094 বয়স : 73 লিঙ্গ : মহিলা | WB/03/019/432046 ফটো উপলব্ধ |
| 435 নাম : হিলাতী রায় স্বামীর নাম: হরকান্ত বাড়ির নং : n0101 বয়স : 47 লিঙ্গ : মহিলা | WB/03/019/468123 ফটো উপলব্ধ | 436 নাম : পুন রায় পিতার নাম: রাজেন রায় বাড়ির নং : n0079 বয়স : 43 লিঙ্গ : পুরুষ | CGT2215051 ফটো উপলব্ধ | 437 নাম : পকবালা রায় স্বামীর নাম: কলিন রায় বাড়ির নং : n0075 বয়স : 63 লিঙ্গ : মহিলা | ZMJ2301778 ফটো উপলব্ধ |
| 438 নাম : মীরা রায় স্বামীর নাম: বিষ্ণু রায় বাড়ির নং : n0079 বয়স : 31 লিঙ্গ : মহিলা | ZMJ1542679 ফটো উপলব্ধ | 439 নাম : শান্তি রায় স্বামীর নাম: কৈলাশচন্দ্র রায় বাড়ির নং : n0083 বয়স : 59 লিঙ্গ : মহিলা | WB/03/019/432435 ফটো উপলব্ধ | #2 440 নাম : সবিতা রয় স্বামীর নাম: স্বপন রায় বাড়ির নং : এন0073 বয়স : 31 লিঙ্গ : মহিলা | TTV1985019 ফটো উপলব্ধ |
| 441 নাম : সুমিত রায় পিতার নাম: হরসাদু রায় বাড়ির নং : n0091 বয়স : 30 লিঙ্গ : পুরুষ | ZMJ1673300 ফটো উপলব্ধ | 442 নাম : বিসাদু রায় পিতার নাম: নেপো রায় বাড়ির নং : n0092 বয়স : 76 লিঙ্গ : পুরুষ | ZMJ2312650 ফটো উপলব্ধ | 443 নাম : অতুল রায় পিতার নাম: ফকরু রায় বাড়ির নং : n0069 বয়স : 51 লিঙ্গ : পুরুষ | CGT2388965 ফটো উপলব্ধ |
| 444 নাম : মেনকা রায় স্বামীর নাম: হরসাদু রায় বাড়ির নং : n0091 বয়স : 53 লিঙ্গ : মহিলা | WB/03/019/432276 ফটো উপলব্ধ | 445 নাম : স্বপন রায় পিতার নাম: রমেশ রায় বাড়ির নং : n0073 বয়স : 37 লিঙ্গ : পুরুষ | ZMJ1153956 ফটো উপলব্ধ | 446 নাম : কনিকা রায় স্বামীর নাম: সিবেন রায় বাড়ির নং : n0079 বয়স : 43 লিঙ্গ : মহিলা | CGT2389013 ফটো উপলব্ধ |
| 447 নাম : মায়্যা রায় স্বামীর নাম: রাজেন্দ্র নাথ রায় বাড়ির নং : n0095 বয়স : 64 লিঙ্গ : মহিলা | ZMJ2311298 ফটো উপলব্ধ | 448 নাম : নীলিমা রায় স্বামীর নাম: অখিল রায় বাড়ির নং : n0072 বয়স : 44 লিঙ্গ : মহিলা | CGT2388395 ফটো উপলব্ধ | 449 নাম : অমল রায় পিতার নাম: কলিন রায় বাড়ির নং : n0075 বয়স : 35 লিঙ্গ : পুরুষ | ZMJ1245133 ফটো উপলব্ধ |
| 450 নাম : অচিন্ত্যকুমার রায় পিতার নাম: রাজেন্দ্র রায় বাড়ির নং : n0095 বয়স : 43 লিঙ্গ : পুরুষ | CGT2640142 ফটো উপলব্ধ | 451 নাম : রঞ্জিত রায় পিতার নাম: হরসাদু রায় বাড়ির নং : n0091 বয়স : 28 লিঙ্গ : পুরুষ | ZMJ1876705 ফটো উপলব্ধ | 452 নাম : ভূমিকা রায় স্বামীর নাম: কসিক রায় বাড়ির নং : n0093 বয়স : 56 লিঙ্গ : মহিলা | WB/03/019/432186 ফটো উপলব্ধ |
| 453 নাম : টুলটুলি রায়(বর্মন) স্বামীর নাম: অচিন্ত কুমার রায় বাড়ির নং : n0095 বয়স : 34 লিঙ্গ : মহিলা | ZMJ1792944 ফটো উপলব্ধ | 454 নাম : সোনা মাহন রায় পিতার নাম: কৈলাশ রায় বাড়ির নং : n0089 বয়স : 58 লিঙ্গ : পুরুষ | WB/03/019/432120 ফটো উপলব্ধ | 455 নাম : কলিন রায় পিতার নাম: সাদামোহন রায় বাড়ির নং : n0075 বয়স : 71 লিঙ্গ : পুরুষ | ZMJ2301752 ফটো উপলব্ধ |



বিধানসভা নির্বাচনক্ষেত্রের নং, নাম : 16-ময়নাগুড়ি
ভাগ নং, নাম : 2-সরকার পাড়া, বিলাইয়ের বাড়ী, মাইলানী পাড়া

| | | | | | |
|--|------------------|--|------------------|--|------------|
| 456 | ZMJ1673292 | 457 | WB/03/019/432035 | 458 | ZMJ1542703 |
| নাম : কৃষ্ণ রায় পিতার নাম: সোনামোহন রায় বাড়ির নং : n0089 বয়স : 30 লিঙ্গ : পুরুষ | ফটো উপলব্ধ | নাম : বুদ্ধিমন্ রায় পিতার নাম: কৈলাশ রায় বাড়ির নং : n0090 বয়স : 57 লিঙ্গ : পুরুষ | ফটো উপলব্ধ | নাম : কবিতা রায় স্বামীর নাম: বিকাশ রায় বাড়ির নং : n0074 বয়স : 44 লিঙ্গ : মহিলা | ফটো উপলব্ধ |
| 459 | WB/03/019/432304 | 460 | ZMJ1673318 | 461 | ZMJ2683100 |
| নাম : গিরোবালা রায় স্বামীর নাম: বলিন রায় বাড়ির নং : n0076 বয়স : 55 লিঙ্গ : মহিলা | ফটো উপলব্ধ | নাম : নয়ন রায় পিতার নাম: বলিন রায় বাড়ির নং : n0076 বয়স : 31 লিঙ্গ : পুরুষ | ফটো উপলব্ধ | নাম : ববিতা রায় স্বামীর নাম: গজেন রায় বাড়ির নং : এন0076 বয়স : 23 লিঙ্গ : মহিলা | ফটো উপলব্ধ |
| 462 | ZMJ2053387 | 463 | ZMJ2053379 | 464 | UHI2160299 |
| নাম : রুমা সরকার পিতার নাম: নিখিল সরকার বাড়ির নং : n0167 বয়স : 27 লিঙ্গ : মহিলা | ফটো উপলব্ধ | নাম : বিশাখা সরকার স্বামীর নাম: লক্ষন সরকার বাড়ির নং : n0167 বয়স : 26 লিঙ্গ : মহিলা | ফটো উপলব্ধ | নাম : কম্পনা সরকার স্বামীর নাম: সুভাষ সরকার বাড়ির নং : n0155 বয়স : 30 লিঙ্গ : মহিলা | ফটো উপলব্ধ |
| 465 | ZMJ2526911 | 466 | XFB2092971 | 467 | TTV2409894 |
| নাম : মনিকা সরকার পিতার নাম: অখিল সরকার বাড়ির নং : এন0167 বয়স : 23 লিঙ্গ : মহিলা | ফটো উপলব্ধ | নাম : বিমলা পোদ্দার রাজবংশী স্বামীর নাম: সুজান পোদ্দার বাড়ির নং : এন0221 বয়স : 25 লিঙ্গ : মহিলা | ফটো উপলব্ধ | নাম : টিংকু হালদার পিতার নাম: রনবীর হালদার বাড়ির নং : এন0221 বয়স : 25 লিঙ্গ : মহিলা | ফটো উপলব্ধ |
| 468 | NEV2344760 | 469 | ZMJ2671493 | 470 | ZMJ2776268 |
| নাম : বেবী খাতুন পিতার নাম: মহঃ বাবলু বাড়ির নং : চত্রারপুর বয়স : 28 লিঙ্গ : মহিলা | ফটো উপলব্ধ | নাম : আবদুল কায়েম রহমান পিতার নাম: আতউর রহমান বাড়ির নং : এন000 বয়স : 21 লিঙ্গ : পুরুষ | ফটো উপলব্ধ | নাম : কবিতা রায় স্বামীর নাম: সুমিত রায় বাড়ির নং : এন00126 বয়স : 20 লিঙ্গ : মহিলা | ফটো উপলব্ধ |
| 471 | ZMJ2799963 | 472 | ZMJ2800100 | 473 | ZMJ2805265 |
| নাম : বিশ্বজিৎ বিশ্বাস পিতার নাম: পরাণ বিশ্বাস বাড়ির নং : এন0085 বয়স : 19 লিঙ্গ : পুরুষ | ফটো উপলব্ধ | নাম : সন্তোষ রায় মায়ের নাম: লেখন রায় বাড়ির নং : চত্রারপুর বয়স : 19 লিঙ্গ : পুরুষ | ফটো উপলব্ধ | নাম : লিপিকা রায় পিতার নাম: সিবেন রায় বাড়ির নং : এন0079 বয়স : 21 লিঙ্গ : মহিলা | ফটো উপলব্ধ |



বিধানসভা নির্বাচনক্ষেত্রের নং, নাম : 16-ময়নাগুড়ি
ভাগ নং, নাম : 3-পটুয়াডাঙ্গি পাড়া, ডাঙ্গা পাড়া, বাহি পাড়া

| | | | | | |
|---|--------------------------------|---|--------------------------------|---|--------------------------------|
| 474 নাম : মিষ্টার আলম মায়ের নাম: হাসনা বানু বাড়ির নং : n0055 বয়স : 26 লিঙ্গ : পুরুষ | ZMJ2053460 ফটো উপলব্ধ | 475 নাম : সান্তনা খাতুন পিতার নাম: সুলতান আলী বাড়ির নং : n0211 বয়স : 33 লিঙ্গ : মহিলা | ZMJ1664465 ফটো উপলব্ধ | 476 নাম : বাবু কবিরাজ পিতার নাম: ফনি কবিরাজ বাড়ির নং : n0154 বয়স : 29 লিঙ্গ : পুরুষ | ZMJ1876820 ফটো উপলব্ধ |
| 477 নাম : ভগিরথ কবিরাজ পিতার নাম: ফনি কবিরাজ বাড়ির নং : n0154 বয়স : 32 লিঙ্গ : পুরুষ | ZMJ1793009 ফটো উপলব্ধ | 478 নাম : বিশ্বনাথ কবিরাজ পিতার নাম: ফনি কবিরাজ বাড়ির নং : n0154 বয়স : 37 লিঙ্গ : পুরুষ | CGT2716025 ফটো উপলব্ধ | Q 479 নাম : মঞ্জুরা রায় পিতার নাম: সুরেশ রায় বাড়ির নং : 40 বয়স : 52 লিঙ্গ : মহিলা | ZMJ1153840 ফটো উপলব্ধ |
| 480 নাম : রবি কবিরাজ পিতার নাম: ফনি কবিরাজ বাড়ির নং : n0154 বয়স : 48 লিঙ্গ : পুরুষ | CGT1324268 ফটো উপলব্ধ | 481 নাম : তুলপতি কবিরাজ স্বামীর নাম: বিশ্বনাথ কবিরাজ বাড়ির নং : n0154 বয়স : 32 লিঙ্গ : মহিলা | ZMJ1441211 ফটো উপলব্ধ | 482 নাম : বাসনা কবিরাজ(মন্ডল) স্বামীর নাম: রবি কবিরাজ বাড়ির নং : n0154 বয়স : 34 লিঙ্গ : মহিলা | ZMJ1793041 ফটো উপলব্ধ |
| 483 নাম : সফিয়া খাতুন স্বামীর নাম: বাপু মহম্মাদ বাড়ির নং : n0096 বয়স : 26 লিঙ্গ : মহিলা | ZMJ2053452 ফটো উপলব্ধ | 484 নাম : জ্যোৎস্না কবিরাজ স্বামীর নাম: ফনী কবিরাজ বাড়ির নং : n0154 বয়স : 93 লিঙ্গ : মহিলা | WB/03/019/432205 ফটো উপলব্ধ | 485 নাম : সনকা কবিরাজ স্বামীর নাম: পালো কবিরাজ বাড়ির নং : n0157 বয়স : 51 লিঙ্গ : মহিলা | WB/03/019/432229 ফটো উপলব্ধ |
| 486 নাম : বাতাসি কবিরাজ স্বামীর নাম: ফনি কবিরাজ বাড়ির নং : n0181 বয়স : 38 লিঙ্গ : মহিলা | ZMJ1793017 ফটো উপলব্ধ | 487 নাম : রীতা সরকার (কবিরাজ) স্বামীর নাম: ভক্ত কবিরাজ বাড়ির নং : n0157 বয়স : 26 লিঙ্গ : মহিলা | ZMJ2053346 ফটো উপলব্ধ | 488 নাম : ভক্ত কবিরাজ পিতার নাম: পালু কবিরাজ বাড়ির নং : n0157 বয়স : 34 লিঙ্গ : পুরুষ | ZMJ1245109 ফটো উপলব্ধ |
| 489 নাম : পালো কবিরাজ পিতার নাম: ফনীন্দ্র কবিরাজ বাড়ির নং : n0157 বয়স : 59 লিঙ্গ : পুরুষ | WB/03/019/432232 ফটো উপলব্ধ | 490 নাম : পরিমল চৌধুরী পিতার নাম: নরেশ চৌধুরী বাড়ির নং : n0109 বয়স : 38 লিঙ্গ : পুরুষ | ZMJ1542752 ফটো উপলব্ধ | 491 নাম : কমলা চৌধুরী পিতার নাম: নরেশ চৌধুরী বাড়ির নং : n0109 বয়স : 28 লিঙ্গ : মহিলা | ZMJ1876911 ফটো উপলব্ধ |
| 492 নাম : নরেশ চৌধুরী পিতার নাম: বুদ্ধিশ্বর চৌধুরী বাড়ির নং : n0109 বয়স : 69 লিঙ্গ : পুরুষ | WB/03/019/432366 ফটো উপলব্ধ | 493 নাম : আরতী চৌধুরী স্বামীর নাম: নরেশ চৌধুরী বাড়ির নং : n0109 বয়স : 62 লিঙ্গ : মহিলা | WB/03/019/432236 ফটো উপলব্ধ | 494 নাম : রিক্তি দাস পিতার নাম: বিরেন্দ্রনাথ দাস বাড়ির নং : n0028 বয়স : 26 লিঙ্গ : মহিলা | ZMJ2053353 ফটো উপলব্ধ |
| 495 নাম : সাউনি দাস স্বামীর নাম: অমর দাস বাড়ির নং : n0034 বয়স : 30 লিঙ্গ : মহিলা | ZMJ2053502 ফটো উপলব্ধ | 496 নাম : জয়া দাস স্বামীর নাম: নারায়ন দাস বাড়ির নং : n0028 বয়স : 26 লিঙ্গ : মহিলা | ZMJ2053361 ফটো উপলব্ধ | 497 নাম : গনেশ বিশ্বাস পিতার নাম: হরিদাস বিশ্বাস বাড়ির নং : n0162 বয়স : 61 লিঙ্গ : পুরুষ | CGT1272327 ফটো উপলব্ধ |
| 498 নাম : জয়ন্তী বিশ্বাস স্বামীর নাম: গনেশ বিশ্বাস বাড়ির নং : n0162 বয়স : 56 লিঙ্গ : মহিলা | ZMJ2318558 ফটো উপলব্ধ | 499 নাম : পবিত্র বিশ্বাস পিতার নাম: ফানি বিশ্বাস বাড়ির নং : n0115 বয়স : 29 লিঙ্গ : পুরুষ | ZMJ1792969 ফটো উপলব্ধ | 500 নাম : ফনি বিশ্বাস পিতার নাম: পাতারি বিশ্বাস বাড়ির নং : n0115 বয়স : 69 লিঙ্গ : পুরুষ | ZMJ2322618 ফটো উপলব্ধ |
| 501 নাম : গোপাল বিশ্বাস পিতার নাম: গনেশ বিশ্বাস বাড়ির নং : n0162 বয়স : 35 লিঙ্গ : পুরুষ | ZMJ1440916 ফটো উপলব্ধ | 502 নাম : সুনীল বিশ্বাস পিতার নাম: সমন্ত বিশ্বাস বাড়ির নং : n0106 বয়স : 66 লিঙ্গ : পুরুষ | WB/03/019/432424 ফটো উপলব্ধ | 503 নাম : কৃষ্ণ বিশ্বাস পিতার নাম: সুনীল বিশ্বাস বাড়ির নং : n0106 বয়স : 35 লিঙ্গ : পুরুষ | ZMJ1441104 ফটো উপলব্ধ |

বিধানসভা নির্বাচনক্ষেত্রের নং, নাম : 16-ময়নাগুড়ি
ভাগ নং, নাম : 3-পটুয়াডাঙ্গি পাড়া, ডাঙ্গা পাড়া, বাহি পাড়া

| | | | | | |
|--|--------------------------|---|--------------------------------|--|--------------------------------|
| 504 নাম : কার্তিক বিশ্বাস পিতার নাম: সুনীল বিশ্বাস বাড়ির নং : n0106 বয়স : 31 লিঙ্গ : পুরুষ | ZMJ1542778 ফটো উপলব্ধ | 505 নাম : তারামনি বিশ্বাস স্বামীর নাম: সুনীল বিশ্বাস বাড়ির নং : n0106 বয়স : 60 লিঙ্গ : মহিলা | WB/03/019/432395 ফটো উপলব্ধ | 506 নাম : আদুরী বৈদ্য স্বামীর নাম: গোবিন্দ বৈদ্য বাড়ির নং : n0106 বয়স : 43 লিঙ্গ : মহিলা | CGT2145506 ফটো উপলব্ধ |
| 507 নাম : গীতা সরকার(বিশ্বাস) স্বামীর নাম: গোপাল বিশ্বাস বাড়ির নং : n0162 বয়স : 29 লিঙ্গ : মহিলা | ZMJ1792985 ফটো উপলব্ধ | 508 নাম : গৌরাজ বিশ্বাস পিতার নাম: হরিদাস বিশ্বাস বাড়ির নং : n0162 বয়স : 46 লিঙ্গ : পুরুষ | CGT2640191 ফটো উপলব্ধ | 509 নাম : পার্বতী বিশ্বাস স্বামীর নাম: ফনি বিশ্বাস বাড়ির নং : n0115 বয়স : 61 লিঙ্গ : মহিলা | ZMJ2338614 ফটো উপলব্ধ |
| 510 নাম : অনিতা বিশ্বাস স্বামীর নাম: কৃষ্ণ বিশ্বাস বাড়ির নং : N0106 বয়স : 27 লিঙ্গ : মহিলা | ZMJ2378602 ফটো উপলব্ধ | 511 নাম : চন্দনা বিশ্বাস (দাস) স্বামীর নাম: গৌরাজ বিশ্বাস বাড়ির নং : n0162 বয়স : 27 লিঙ্গ : মহিলা | ZMJ1988385 ফটো উপলব্ধ | 512 নাম : গোবিন্দ বৈদ্য পিতার নাম: বিল্লধর বৈদ্য বাড়ির নং : n0173 বয়স : 50 লিঙ্গ : পুরুষ | CGT2147452 ফটো উপলব্ধ |
| 513 নাম : সরস্বতী মণ্ডল স্বামীর নাম: গণেশ মণ্ডল বাড়ির নং : n0108 বয়স : 61 লিঙ্গ : মহিলা | CGT1324169 ফটো উপলব্ধ | 514 নাম : গনেশ মণ্ডল পিতার নাম: আকুল মণ্ডল বাড়ির নং : n0108 বয়স : 71 লিঙ্গ : পুরুষ | WB/03/019/432587 ফটো উপলব্ধ | 515 নাম : বলাই মন্ডল পিতার নাম: মনমোহন মন্ডল বাড়ির নং : n0156 বয়স : 34 লিঙ্গ : পুরুষ | ZMJ1245265 ফটো উপলব্ধ |
| 516 নাম : দেবশ্রী মন্ডল স্বামীর নাম: বলাই মন্ডল বাড়ির নং : n0185 বয়স : 35 লিঙ্গ : মহিলা | ZMJ1460104 ফটো উপলব্ধ | 517 নাম : সনকা মন্ডল স্বামীর নাম: মনোমহন মণ্ডল বাড়ির নং : n0156 বয়স : 63 লিঙ্গ : মহিলা | ZMJ2313112 ফটো উপলব্ধ | 518 নাম : মিঠু মোহন পিতার নাম: সিরাজুল হক বাড়ির নং : n0114 বয়স : 31 লিঙ্গ : পুরুষ | ZMJ1540855 ফটো উপলব্ধ |
| 519 নাম : সুমিত্রা রায় স্বামীর নাম: যোগেন রায় বাড়ির নং : n0125 বয়স : 52 লিঙ্গ : মহিলা | CGT2146249 ফটো উপলব্ধ | 520 নাম : মঙ্গলু রায় পিতার নাম: তুনি রায় বাড়ির নং : n0163 বয়স : 63 লিঙ্গ : পুরুষ | WB/03/019/432588 ফটো উপলব্ধ | 521 নাম : অঞ্জলী রায় স্বামীর নাম: মৃদুল রায় বাড়ির নং : n0105 বয়স : 32 লিঙ্গ : মহিলা | ZMJ1542794 ফটো উপলব্ধ |
| 522 নাম : রঞ্জিত রায় পিতার নাম: ভলিন রায় বাড়ির নং : N0160 বয়স : 24 লিঙ্গ : পুরুষ | ZMJ2378214 ফটো উপলব্ধ | 523 নাম : সুজাতা রায় স্বামীর নাম: রতন রায় বাড়ির নং : এন0163 বয়স : 26 লিঙ্গ : মহিলা | ZMJ2579258 ফটো উপলব্ধ | 524 নাম : টুম্পা রায় স্বামীর নাম: পবিত্র রায় বাড়ির নং : n0213 বয়স : 31 লিঙ্গ : মহিলা | ZMJ1673698 ফটো উপলব্ধ |
| 525 নাম : কুসুম রায় স্বামীর নাম: ললিত রায় বাড়ির নং : n0151 বয়স : 71 লিঙ্গ : মহিলা | ZMJ1876887 ফটো উপলব্ধ | 526 নাম : গণেশ চন্দ্র রায় পিতার নাম: ফেউ মোহন রায় বাড়ির নং : n0144 বয়স : 58 লিঙ্গ : পুরুষ | ZMJ0258707 ফটো উপলব্ধ | 527 নাম : সুজাতা রায় স্বামীর নাম: মৃদুল রায় বাড়ির নং : এন024 বয়স : 22 লিঙ্গ : মহিলা | ZMJ2608131 ফটো উপলব্ধ |
| 528 নাম : সবিতা রায় স্বামীর নাম: অমল রায় বাড়ির নং : n0137 বয়স : 43 লিঙ্গ : মহিলা | CGT2340818 ফটো উপলব্ধ | 529 নাম : মৃদুল রায় পিতার নাম: ভলিন রায় বাড়ির নং : n0105 বয়স : 41 লিঙ্গ : পুরুষ | CGT2389047 ফটো উপলব্ধ | 530 নাম : ললিত রায় পিতার নাম: সগিন্দ্র রায় বাড়ির নং : n0137 বয়স : 65 লিঙ্গ : পুরুষ | WB/03/019/432653 ফটো উপলব্ধ |
| 531 নাম : মঞ্জু রায় স্বামীর নাম: অতুল রায় বাড়ির নং : n0102 বয়স : 41 লিঙ্গ : মহিলা | CGT2389229 ফটো উপলব্ধ | 532 নাম : অতুল রায় পিতার নাম: যোগমোহন রায় বাড়ির নং : n0104 বয়স : 59 লিঙ্গ : পুরুষ | WB/03/019/432309 ফটো উপলব্ধ | 533 নাম : কমল রায় পিতার নাম: ফলিন রায় বাড়ির নং : n0164 বয়স : 32 লিঙ্গ : পুরুষ | ZMJ1440890 ফটো উপলব্ধ |

Notified After
Application by
Judicial Officers



বিধানসভা নির্বাচনক্ষেত্রের নং, নাম : 16-ময়নাগুড়ি
ভাগ নং, নাম : 3-পটুয়াডাঙ্গি পাড়া, ডাঙ্গা পাড়া, বাহি পাড়া

| | | | | | |
|--|------------------|--|------------------|--|------------------|
| 534 নাম : অনুবালী রায় স্বামীর নাম: মলিন রায় বাড়ির নং : n0177 বয়স : 63 লিঙ্গ : মহিলা | WB/03/017/165220 | 535 নাম : মহিনি রায় স্বামীর নাম: প্রসেনজীৎ রায় বাড়ির নং : এন0103 বয়স : 21 লিঙ্গ : মহিলা | ZMJ2604247 | 536 নাম : কান্দী রায় স্বামীর নাম: রমেশ রায় বাড়ির নং : n0103 বয়স : 59 লিঙ্গ : মহিলা | ZMJ2310050 |
| 537 নাম : কমল রায় পিতার নাম: মলিন রায় বাড়ির নং : N0177 বয়স : 27 লিঙ্গ : পুরুষ | ZMJ1988310 | 538 নাম : টুম্পা রায় স্বামীর নাম: কমল রায় বাড়ির নং : n0216 বয়স : 31 লিঙ্গ : মহিলা | ZMJ1671668 | 539 নাম : মালতী রায় স্বামীর নাম: বিশুজিৎ রায় বাড়ির নং : N0133 বয়স : 25 লিঙ্গ : মহিলা | ZMJ2378115 |
| 540 নাম : কবিতা রায় স্বামীর নাম: ভলিন রায় বাড়ির নং : n0105 বয়স : 50 লিঙ্গ : মহিলা | ZMJ2330819 | 541 নাম : তপু রায় পিতার নাম: নবদেব রায় বাড়ির নং : N0135 বয়স : 28 লিঙ্গ : পুরুষ | ZMJ1988351 | 542 নাম : জানকী রায় স্বামীর নাম: যাত্রা রায় বাড়ির নং : n0138 বয়স : 41 লিঙ্গ : মহিলা | CGT2388932 |
| 543 নাম : অমল রায় পিতার নাম: লক্ষমোহন রায় বাড়ির নং : n0140 বয়স : 49 লিঙ্গ : পুরুষ | ZMJ1673334 | 544 নাম : ভূপালী রায় স্বামীর নাম: পরেশচন্দ্র রায় বাড়ির নং : n0143 বয়স : 59 লিঙ্গ : মহিলা | WB/03/019/432559 | 545 নাম : গোপালচন্দ্র রায় পিতার নাম: ফেউমোহন রায় বাড়ির নং : n0144 বয়স : 56 লিঙ্গ : পুরুষ | WB/03/019/432294 |
| 546 নাম : যমুনা রায় স্বামীর নাম: বাপি রায় বাড়ির নং : N0142 বয়স : 25 লিঙ্গ : মহিলা | ZMJ2378255 | 547 নাম : ইরেন রায় পিতার নাম: ডালিম রায় বাড়ির নং : n0127 বয়স : 57 লিঙ্গ : পুরুষ | ZMJ2040699 | 548 নাম : রেখা রায় স্বামীর নাম: সুব্রত রায় বাড়ির নং : এন0103 বয়স : 28 লিঙ্গ : মহিলা | TJR1984061 |
| 549 নাম : ফুলবালা রায় স্বামীর নাম: নিতেন রায় বাড়ির নং : n0147 বয়স : 56 লিঙ্গ : মহিলা | WB/03/019/432557 | 550 নাম : অনুপ কুমার রায় পিতার নাম: নিতেন রায় বাড়ির নং : n0147 বয়স : 34 লিঙ্গ : পুরুষ | ZMJ1441195 | 551 নাম : তরন রায় পিতার নাম: হাউয়া রায় বাড়ির নং : n0125 বয়স : 45 লিঙ্গ : পুরুষ | CGT2215168 |
| 552 নাম : শম্ভুবালা রায় স্বামীর নাম: মজিন্দনাথ রায় বাড়ির নং : n0130 বয়স : 63 লিঙ্গ : মহিলা | WB/03/019/432529 | 553 নাম : সুনীতি রায় স্বামীর নাম: রাজেন রায় বাড়ির নং : n0131 বয়স : 66 লিঙ্গ : মহিলা | WB/03/019/432701 | 554 নাম : শেফালী রায় স্বামীর নাম: অজয় রায় বাড়ির নং : n0132 বয়স : 38 লিঙ্গ : মহিলা | CGT2640670 |
| 555 নাম : বসন্ত রায় পিতার নাম: গিরেন রায় বাড়ির নং : n0120 বয়স : 34 লিঙ্গ : পুরুষ | ZMJ1793033 | 556 নাম : হরেন রায় পিতার নাম: করুনা রায় বাড়ির নং : n0123 বয়স : 82 লিঙ্গ : পুরুষ | WB/03/019/432057 | 557 নাম : জয়শ্রী রায় স্বামীর নাম: দুলু রায় বাড়ির নং : n0123 বয়স : 44 লিঙ্গ : মহিলা | CGT2640647 |
| 558 নাম : মিতুন রায় পিতার নাম: হেমন্ত রায় বাড়ির নং : n0145 বয়স : 36 লিঙ্গ : পুরুষ | ZMJ1244771 | 559 নাম : জ্যোৎস্না রায় স্বামীর নাম: দিপু রায় বাড়ির নং : n0152 বয়স : 35 লিঙ্গ : মহিলা | ZMJ1441310 | 560 নাম : ললিতা রায় স্বামীর নাম: সর্গদেব রায় বাড়ির নং : n0132 বয়স : 81 লিঙ্গ : মহিলা | WB/03/019/432458 |
| 561 নাম : অতুল রায় পিতার নাম: রাজেন রায় বাড়ির নং : n0131 বয়স : 43 লিঙ্গ : পুরুষ | CGT2640266 | 562 নাম : দুলু রায় পিতার নাম: হরেন্দ্র রায় বাড়ির নং : n0123 বয়স : 44 লিঙ্গ : পুরুষ | CGT2145852 | 563 নাম : মধুমিতা রায় স্বামীর নাম: ধনেশ রায় বাড়ির নং : এন0117 বয়স : 23 লিঙ্গ : মহিলা | ZMJ2495125 |

| | | | | | |
|---|--------------------------------|--|--------------------------------|---|--------------------------------|
| 564 নাম : অনীতা রায় স্বামীর নাম: ইরেন্দ্র রায় বাড়ির নং : n0116 বয়স : 58 লিঙ্গ : মহিলা | ZMJ0257741 ফটো উপলব্ধ | 565 নাম : বিকাশ রায় পিতার নাম: ছটকা রায় বাড়ির নং : n0113 বয়স : 33 লিঙ্গ : পুরুষ | ZMJ1440957 ফটো উপলব্ধ | 566 নাম : তনু রায় পিতার নাম: গজেন রায় বাড়ির নং : n0104 বয়স : 30 লিঙ্গ : পুরুষ | ZMJ1673375 ফটো উপলব্ধ |
| 567 নাম : রমেশ রায় পিতার নাম: পেচা রায় বাড়ির নং : n0103 বয়স : 68 লিঙ্গ : পুরুষ | WB/03/019/432368 ফটো উপলব্ধ | 568 নাম : বিশুজিৎ রায় পিতার নাম: অমল রায় বাড়ির নং : n0140 বয়স : 28 লিঙ্গ : পুরুষ | ZMJ1876812 ফটো উপলব্ধ | 569 নাম : যাত্রা রায় পিতার নাম: ফলিন রায় বাড়ির নং : n0138 বয়স : 53 লিঙ্গ : পুরুষ | WB/03/019/432050 ফটো উপলব্ধ |
| 570 নাম : বুলা রায় স্বামীর নাম: প্রদীপ রায় বাড়ির নং : n0140 বয়স : 37 লিঙ্গ : মহিলা | ZMJ1542927 ফটো উপলব্ধ | 571 নাম : দিলীপ রায় পিতার নাম: ভুলু রায় বাড়ির নং : n0141 বয়স : 34 লিঙ্গ : পুরুষ | ZMJ1673433 ফটো উপলব্ধ | 572 নাম : অনামিকা রায় পিতার নাম: দিলীপ রায় বাড়ির নং : এন0047 বয়স : 23 লিঙ্গ : মহিলা | ZMJ2467876 ফটো উপলব্ধ |
| 573 নাম : হেমন্ত রায় পিতার নাম: তারামোহন রায় বাড়ির নং : n0145 বয়স : 59 লিঙ্গ : পুরুষ | WB/03/019/432545 ফটো উপলব্ধ | 574 নাম : ভুলু রায় পিতার নাম: বিরেন রায় বাড়ির নং : n0141 বয়স : 59 লিঙ্গ : পুরুষ | WB/03/019/432601 ফটো উপলব্ধ | 575 নাম : মানিক রায় পিতার নাম: সুভাষ রায় বাড়ির নং : N0119 বয়স : 25 লিঙ্গ : পুরুষ | ZMJ2378156 ফটো উপলব্ধ |
| 576 নাম : দীপু রায় পিতার নাম: রমেশ রায় বাড়ির নং : n0103 বয়স : 37 লিঙ্গ : পুরুষ | CGT2640613 ফটো উপলব্ধ | 577 নাম : কনিকা রায় স্বামীর নাম: কৃষ্ণ রায় বাড়ির নং : n0144 বয়স : 37 লিঙ্গ : মহিলা | CGT2701688 ফটো উপলব্ধ | 578 নাম : অনীতা রায় বর্মন স্বামীর নাম: গোপাল চন্দ্র রায় বাড়ির নং : n0144 বয়স : 44 লিঙ্গ : মহিলা | CGT2215275 ফটো উপলব্ধ |
| 579 নাম : ভলিন রায় পিতার নাম: মনমোহন রায় বাড়ির নং : n0160 বয়স : 47 লিঙ্গ : পুরুষ | CGT2388353 ফটো উপলব্ধ | 580 নাম : প্রতিমা রায় স্বামীর নাম: দধিরাম রায় বাড়ির নং : n0150 বয়স : 36 লিঙ্গ : মহিলা | ZMJ1369545 ফটো উপলব্ধ | 581 নাম : লতিকা রায় স্বামীর নাম: দীনবন্ধু রায় বাড়ির নং : n0150 বয়স : 41 লিঙ্গ : মহিলা | CGT2497881 ফটো উপলব্ধ |
| 582 নাম : কাকলি রায় স্বামীর নাম: মৃদুল রায় বাড়ির নং : n0145 বয়স : 27 লিঙ্গ : মহিলা | ZMJ2053320 ফটো উপলব্ধ | 583 নাম : দীপিকা রায় স্বামীর নাম: বাপী রায় বাড়ির নং : n0164 বয়স : 35 লিঙ্গ : মহিলা | TTV1273622 ফটো উপলব্ধ | 584 নাম : তাপস রায় পিতার নাম: ফলিন রায় বাড়ির নং : n0164 বয়স : 36 লিঙ্গ : পুরুষ | ZMJ1244961 ফটো উপলব্ধ |
| 585 নাম : মনু রায় পিতার নাম: যোগেন রায় বাড়ির নং : n0125 বয়স : 29 লিঙ্গ : পুরুষ | ZMJ1673367 ফটো উপলব্ধ | 586 নাম : ফলিন রায় পিতার নাম: কামমোহন রায় বাড়ির নং : n0164 বয়স : 56 লিঙ্গ : পুরুষ | WB/03/019/432031 ফটো উপলব্ধ | 587 নাম : নেতন রায় স্বামীর নাম: কিরেন রায় বাড়ির নং : n0148 বয়স : 62 লিঙ্গ : মহিলা | WB/03/019/432370 ফটো উপলব্ধ |
| 588 নাম : নবদেব রায় পিতার নাম: মনভোলা রায় বাড়ির নং : n0135 বয়স : 73 লিঙ্গ : পুরুষ | CGT1273457 ফটো উপলব্ধ | 589 নাম : অপু রায় পিতার নাম: কুশদেব রায় বাড়ির নং : n0134 বয়স : 37 লিঙ্গ : পুরুষ | CGT2640217 ফটো উপলব্ধ | 590 নাম : নিশিবালা রায় স্বামীর নাম: কুশদেব রায় বাড়ির নং : n0134 বয়স : 58 লিঙ্গ : মহিলা | WB/03/019/432647 ফটো উপলব্ধ |
| 591 নাম : রাজেন রায় পিতার নাম: ভট্টে রায় বাড়ির নং : n0131 বয়স : 69 লিঙ্গ : পুরুষ | WB/03/019/432700 ফটো উপলব্ধ | 592 নাম : ফুলেশ্বরী রায় স্বামীর নাম: গিরেন রায় বাড়ির নং : n0128 বয়স : 58 লিঙ্গ : মহিলা | WB/03/019/432354 ফটো উপলব্ধ | 593 নাম : সুশান্ত রায় পিতার নাম: অমূল্য রায় বাড়ির নং : n0126 বয়স : 31 লিঙ্গ : পুরুষ | ZMJ1542901 ফটো উপলব্ধ |



বিধানসভা নির্বাচনক্ষেত্রের নং, নাম : 16-ময়নাগুড়ি
ভাগ নং, নাম : 3-পটুয়াডাঙ্গি পাড়া, ডাঙ্গা পাড়া, বাহি পাড়া

| | | | | | |
|--|------------------|---|------------------|--|------------------|
| 594 নাম : গজেন রায় পিতার নাম: হাউয়া রায় বাড়ির নং : n0124 বয়স : 57 লিঙ্গ : পুরুষ ফটো উপলব্ধ | WB/03/019/432526 | 595 নাম : ভম্বল রায় পিতার নাম: হরেন রায় বাড়ির নং : n0123 বয়স : 44 লিঙ্গ : পুরুষ ফটো উপলব্ধ | CGT2389278 | 596 নাম : সুশীল রায় পিতার নাম: নরেন রায় বাড়ির নং : n0122 বয়স : 31 লিঙ্গ : পুরুষ ফটো উপলব্ধ | ZMJ1673383 |
| 597 নাম : ভারতী রায় স্বামীর নাম: বিধান রায় বাড়ির নং : n0121 বয়স : 58 লিঙ্গ : মহিলা ফটো উপলব্ধ | WB/03/019/432417 | 598 নাম : মিনা রায় স্বামীর নাম: মঙ্গলু রায় বাড়ির নং : n0163 বয়স : 55 লিঙ্গ : মহিলা ফটো উপলব্ধ | WB/03/019/432646 | 599 নাম : সুভাষ রায় পিতার নাম: শিবেন রায় বাড়ির নং : n0119 বয়স : 66 লিঙ্গ : পুরুষ ফটো উপলব্ধ | ZMJ2296507 |
| 600 নাম : বিমলা রায় স্বামীর নাম: হেমন্ত রায় বাড়ির নং : n0145 বয়স : 55 লিঙ্গ : মহিলা ফটো উপলব্ধ | WB/03/019/432651 | 601 নাম : শান্তি রায় স্বামীর নাম: অপু রায় বাড়ির নং : n0134 বয়স : 34 লিঙ্গ : মহিলা ফটো উপলব্ধ | ZMJ1792993 | 602 নাম : জিতেন রায় পিতার নাম: তারামোহন রায় বাড়ির নং : n0146 বয়স : 66 লিঙ্গ : পুরুষ ফটো উপলব্ধ | WB/03/019/432142 |
| 603 নাম : সঞ্জয় রায় পিতার নাম: চিকু রায় বাড়ির নং : N0120 বয়স : 27 লিঙ্গ : পুরুষ ফটো উপলব্ধ | ZMJ1988328 | 604 নাম : কমল রায় পিতার নাম: ললিত রায় বাড়ির নং : n0137 বয়স : 36 লিঙ্গ : পুরুষ ফটো উপলব্ধ | ZMJ1209212 | 605 নাম : সুকোবালা রায় স্বামীর নাম: ফলিন রায় বাড়ির নং : n0138 বয়স : 66 লিঙ্গ : মহিলা ফটো উপলব্ধ | WB/03/019/432391 |
| 606 নাম : প্রদীপ রায় পিতার নাম: লক্ষ্যমোহন রায় বাড়ির নং : n0140 বয়স : 50 লিঙ্গ : পুরুষ ফটো উপলব্ধ | ZMJ0259390 | 607 নাম : বাবুল রায় পিতার নাম: ডালিম রায় বাড়ির নং : n0129 বয়স : 48 লিঙ্গ : পুরুষ ফটো উপলব্ধ | CGT2146009 | 608 নাম : বিমলা রায় স্বামীর নাম: জিতেন রায় বাড়ির নং : n0146 বয়স : 57 লিঙ্গ : মহিলা ফটো উপলব্ধ | WB/03/019/432556 |
| 609 নাম : প্রেমদা রায় স্বামীর নাম: লক্ষ্যমোহন রায় বাড়ির নং : n0140 বয়স : 63 লিঙ্গ : মহিলা ফটো উপলব্ধ | WB/03/019/432648 | 610 নাম : পুষ্প রায় স্বামীর নাম: ভুলু রায় বাড়ির নং : n0141 বয়স : 54 লিঙ্গ : মহিলা ফটো উপলব্ধ | WB/03/019/432492 | 611 নাম : অমল রায় পিতার নাম: ললিত রায় বাড়ির নং : n0137 বয়স : 40 লিঙ্গ : পুরুষ ফটো উপলব্ধ | CGT2389096 |
| 612 নাম : সঞ্জিতা রায় পিতার নাম: গজেন রায় বাড়ির নং : n0124 বয়স : 27 লিঙ্গ : মহিলা ফটো উপলব্ধ | ZMJ2053569 | 613 নাম : কৃষ্ণ রায় পিতার নাম: গয়ানাথ রায় বাড়ির নং : n0144 বয়স : 41 লিঙ্গ : পুরুষ ফটো উপলব্ধ | CGT2215234 | 614 নাম : সেবিকা রায় স্বামীর নাম: ভলিন রায় বাড়ির নং : n0160 বয়স : 44 লিঙ্গ : মহিলা ফটো উপলব্ধ | CGT2145639 |
| 615 নাম : বিশ্বজিৎ রায় পিতার নাম: প্রফুল্ল রায় বাড়ির নং : n0133 বয়স : 26 লিঙ্গ : পুরুষ ফটো উপলব্ধ | ZMJ2053486 | 616 নাম : ছটকা রায় পিতার নাম: ভুরুত রায় বাড়ির নং : n0159 বয়স : 60 লিঙ্গ : পুরুষ ফটো উপলব্ধ | WB/03/019/432190 | 617 নাম : কৌশিক রায় পিতার নাম: পরেশ চন্দ্র রায় বাড়ির নং : n0143 বয়স : 32 লিঙ্গ : পুরুষ ফটো উপলব্ধ | ZMJ1441187 |
| 618 নাম : সুরোবালা রায় স্বামীর নাম: মলিন্দ্র নাথ রায় বাড়ির নং : n0164 বয়স : 55 লিঙ্গ : মহিলা ফটো উপলব্ধ | WB/03/019/432467 | 619 নাম : বনশ্রী রায় পিতার নাম: পরেশ চন্দ্র রায় বাড়ির নং : n0143 বয়স : 28 লিঙ্গ : মহিলা ফটো উপলব্ধ | ZMJ1876895 | 620 নাম : অঞ্জলি রায় স্বামীর নাম: তাপস রায় বাড়ির নং : n0164 বয়স : 28 লিঙ্গ : মহিলা ফটো উপলব্ধ | ZMJ1876879 |
| 621 নাম : প্রসোনজিৎ রায় পিতার নাম: রমেশ রায় বাড়ির নং : n0103 বয়স : 29 লিঙ্গ : পুরুষ ফটো উপলব্ধ | ZMJ1792951 | 622 নাম : সুব্রত রায় পিতার নাম: রমেশ রায় বাড়ির নং : n0103 বয়স : 33 লিঙ্গ : পুরুষ ফটো উপলব্ধ | ZMJ1440973 | 623 নাম : অমল রায় পিতার নাম: মলিন রায় বাড়ির নং : n0179 বয়স : 38 লিঙ্গ : পুরুষ ফটো উপলব্ধ | MRK3045291 |

বিধানসভা নির্বাচনক্ষেত্রের নং, নাম : 16-ময়নাগুড়ি
ভাগ নং, নাম : 3-পটুয়াডাঙ্গি পাড়া, ডাঙ্গা পাড়া, বাহি পাড়া

| | | | | | |
|---|--------------------------------|---|--------------------------------|--|--------------------------------|
| 624 নাম : বাপী রায় পিতার নাম: মলীন্দ্রনাথ রায় বাড়ির নং : n0164 বয়স : 41 লিঙ্গ : পুরুষ | CGT2388601 ফটো উপলব্ধ | 625 নাম : নিতেন রায় পিতার নাম: তারামোহন রায় বাড়ির নং : n0147 বয়স : 63 লিঙ্গ : পুরুষ | WB/03/019/432160 ফটো উপলব্ধ | 626 নাম : দধিরাম রায় পিতার নাম: অন্নদেব রায় বাড়ির নং : n0150 বয়স : 37 লিঙ্গ : পুরুষ | CGT2640134 ফটো উপলব্ধ |
| 627 নাম : দীনবন্ধু রায় পিতার নাম: অন্নদেব রায় বাড়ির নং : n0150 বয়স : 45 লিঙ্গ : পুরুষ | CGT2145720 ফটো উপলব্ধ | 628 নাম : প্রফুল্ল রায় পিতার নাম: সর্গদেব রায় বাড়ির নং : n0133 বয়স : 59 লিঙ্গ : মহিলা | WB/03/019/432380 ফটো উপলব্ধ | 629 নাম : মীনা রায় স্বামীর নাম: রাজেন রায় বাড়ির নং : n0129 বয়স : 45 লিঙ্গ : মহিলা | ZMJ0259465 ফটো উপলব্ধ |
| 630 নাম : হেমন্ত রায় পিতার নাম: গিরেন রায় বাড়ির নং : n0128 বয়স : 38 লিঙ্গ : পুরুষ | ZMJ1209204 ফটো উপলব্ধ | 631 নাম : গীরেন রায় পিতার নাম: ডালিম রায় বাড়ির নং : n0128 বয়স : 61 লিঙ্গ : পুরুষ | WB/03/019/432744 ফটো উপলব্ধ | 632 নাম : নিলীমা রায় স্বামীর নাম: ভোম্বল রায় বাড়ির নং : 67 বয়স : 38 লিঙ্গ : মহিলা | CGT2716041 ফটো উপলব্ধ |
| 633 নাম : মেনকা রায় স্বামীর নাম: নরেন রায় বাড়ির নং : n0122 বয়স : 63 লিঙ্গ : মহিলা | WB/03/019/432337 ফটো উপলব্ধ | 634 নাম : মিনতী রায় স্বামীর নাম: চিকু রায় বাড়ির নং : n0120 বয়স : 56 লিঙ্গ : মহিলা | WB/03/019/432350 ফটো উপলব্ধ | 635 নাম : চিকু রায় পিতার নাম: শিবেন রায় বাড়ির নং : n0120 বয়স : 63 লিঙ্গ : পুরুষ | WB/03/019/432152 ফটো উপলব্ধ |
| 636 নাম : সবিতা রায় স্বামীর নাম: সুরেন রায় বাড়ির নং : n0117 বয়স : 46 লিঙ্গ : মহিলা | CGT2389088 ফটো উপলব্ধ | 637 নাম : ভলিন রায় পিতার নাম: যোগমোহন রায় বাড়ির নং : n0105 বয়স : 61 লিঙ্গ : পুরুষ | ZMJ2339489 ফটো উপলব্ধ | 638 নাম : পরেশ চন্দ্র রায় পিতার নাম: ফেউমোহন রায় বাড়ির নং : n0143 বয়স : 65 লিঙ্গ : পুরুষ | ZMJ2511525 ফটো উপলব্ধ |
| 639 নাম : মলিন রায় পিতার নাম: টেপেরু রায় বাড়ির নং : n0178 বয়স : 73 লিঙ্গ : পুরুষ | WB/03/017/165181 ফটো উপলব্ধ | 640 নাম : সাবিত্রি রায় স্বামীর নাম: ফলিন রায় বাড়ির নং : n0164 বয়স : 54 লিঙ্গ : মহিলা | WB/03/019/432503 ফটো উপলব্ধ | 641 নাম : চন্দ্রদেব রায় পিতার নাম: চেপাই রায় বাড়ির নং : n0110 বয়স : 55 লিঙ্গ : পুরুষ | WB/03/019/432766 ফটো উপলব্ধ |
| 642 নাম : দীনবন্ধু রায় পিতার নাম: অতুল চন্দ্র রায় বাড়ির নং : n0104 বয়স : 34 লিঙ্গ : পুরুষ | ZMJ1244763 ফটো উপলব্ধ | 643 নাম : শান্তি রায় স্বামীর নাম: অতুল রায় বাড়ির নং : n0104 বয়স : 56 লিঙ্গ : মহিলা | WB/03/019/432441 ফটো উপলব্ধ | 644 নাম : মৃদুল রায় পিতার নাম: হেমন্ত রায় বাড়ির নং : n0145 বয়স : 33 লিঙ্গ : পুরুষ | ZMJ1441245 ফটো উপলব্ধ |
| 645 নাম : অর্পিতা রায় অধিকারী স্বামীর নাম: মিথুন রায় বাড়ির নং : এন0214 বয়স : 22 লিঙ্গ : মহিলা | ZMJ2724995 ফটো উপলব্ধ | 646 নাম : দিপু রায় পিতার নাম: মজিন্দ্রনাথ রায় বাড়ির নং : n0152 বয়স : 39 লিঙ্গ : পুরুষ | CGT2389286 ফটো উপলব্ধ | 647 নাম : সুমিত্রা রায় স্বামীর নাম: যোগেন রায় বাড়ির নং : n0151 বয়স : 51 লিঙ্গ : মহিলা | WB/03/019/432375 ফটো উপলব্ধ |
| 648 নাম : বিন্দে রায় স্বামীর নাম: অন্নদেব রায় বাড়ির নং : n0150 বয়স : 73 লিঙ্গ : মহিলা | WB/03/019/432008 ফটো উপলব্ধ | 649 নাম : কুশদেব রায় পিতার নাম: মনভোলা রায় বাড়ির নং : n0134 বয়স : 73 লিঙ্গ : পুরুষ | WB/03/019/432316 ফটো উপলব্ধ | 650 নাম : বিপ্লব রায় পিতার নাম: প্রফুল্ল রায় বাড়ির নং : n0133 বয়স : 31 লিঙ্গ : পুরুষ | ZMJ1673409 ফটো উপলব্ধ |
| 651 নাম : রাজেন রায় পিতার নাম: ডালিম রায় বাড়ির নং : n0129 বয়স : 50 লিঙ্গ : পুরুষ | CGT2145993 ফটো উপলব্ধ | 652 নাম : নরেন রায় স্বামীর নাম: করুনা রায় বাড়ির নং : n0122 বয়স : 71 লিঙ্গ : মহিলা | WB/03/019/432148 ফটো উপলব্ধ | 653 নাম : আতিবালা রায় স্বামীর নাম: শিবেন রায় বাড়ির নং : n0118 বয়স : 69 লিঙ্গ : মহিলা | WB/03/019/432352 ফটো উপলব্ধ |



| | | | | | |
|---|--------------------------------|---|--------------------------------|---|--------------------------------|
| 654 নাম : সত্যজিৎ রায় পিতার নাম: দুলা রায় বাড়ির নং : এন0091 বয়স : 22 লিঙ্গ : পুরুষ | ZMJ2608156 ফটো উপলব্ধ | 655 নাম : বাপি রায় পিতার নাম: গোপাল রায় বাড়ির নং : n0142 বয়স : 33 লিঙ্গ : পুরুষ | ZMJ1441088 ফটো উপলব্ধ | 656 নাম : শিবু রায় পিতার নাম: ভুলু রায় বাড়ির নং : n0141 বয়স : 29 লিঙ্গ : পুরুষ | ZMJ1876861 ফটো উপলব্ধ |
| 657 নাম : বিমল রায় পিতার নাম: ছটকা রায় বাড়ির নং : n0159 বয়স : 32 লিঙ্গ : পুরুষ | ZMJ1441138 ফটো উপলব্ধ | 658 নাম : সুরোবালা রায় স্বামীর নাম: শচীন রায় বাড়ির নং : n0159 বয়স : 58 লিঙ্গ : মহিলা | WB/03/019/432339 ফটো উপলব্ধ | 659 নাম : যোগেন রায় পিতার নাম: হাউয়া রায় বাড়ির নং : n0125 বয়স : 57 লিঙ্গ : পুরুষ | ZMJ2318699 ফটো উপলব্ধ |
| 660 নাম : প্রতিমা রায় স্বামীর নাম: জিতেন রায় বাড়ির নং : n0159 বয়স : 33 লিঙ্গ : মহিলা | ZMJ1673425 ফটো উপলব্ধ | 661 নাম : স্বপ্না রায় স্বামীর নাম: প্রফুল্ল রায় বাড়ির নং : n0133 বয়স : 53 লিঙ্গ : মহিলা | ZMJ2316552 ফটো উপলব্ধ | 662 নাম : মোনাই রায় পিতার নাম: মনভোলা রায় বাড়ির নং : n0135 বয়স : 65 লিঙ্গ : পুরুষ | ZMJ2324556 ফটো উপলব্ধ |
| 663 নাম : মিনতী রায় স্বামীর নাম: অশ্বিনী রায় বাড়ির নং : n0161 বয়স : 53 লিঙ্গ : মহিলা | ZMJ2310027 ফটো উপলব্ধ | 664 নাম : পিন্টু রায় পিতার নাম: প্রফুল্ল রায় বাড়ির নং : N0132 বয়স : 28 লিঙ্গ : পুরুষ | ZMJ1988336 ফটো উপলব্ধ | 665 নাম : বিধানু রায় পিতার নাম: হরেন রায় বাড়ির নং : n0121 বয়স : 63 লিঙ্গ : পুরুষ | ZMJ2296473 ফটো উপলব্ধ |
| 666 নাম : জ্যোৎস্না রায় স্বামীর নাম: অমল্য রায় বাড়ির নং : n0126 বয়স : 51 লিঙ্গ : মহিলা | ZMJ2336501 ফটো উপলব্ধ | 667 নাম : দেবশীস রায় পিতার নাম: গোপালচন্দ্র রায় বাড়ির নং : এন0144 বয়স : 21 লিঙ্গ : পুরুষ | ZMJ2608230 ফটো উপলব্ধ | 668 নাম : অনুস্মিতা রায় পিতার নাম: গণেশ চন্দ্র রায় বাড়ির নং : নং144 বয়স : 21 লিঙ্গ : মহিলা | ZMJ2682268 ফটো উপলব্ধ |
| 669 নাম : সন্ধ্যা রায় স্বামীর নাম: ইরেন রায় বাড়ির নং : n0127 বয়স : 55 লিঙ্গ : মহিলা | CGT2145787 ফটো উপলব্ধ | 670 নাম : রতন রায় পিতার নাম: মঙ্গলু রায় বাড়ির নং : n0163 বয়স : 32 লিঙ্গ : পুরুষ | ZMJ1542877 ফটো উপলব্ধ | 671 নাম : খুকুমনি রায়(মল্লিক) স্বামীর নাম: বিমল রায় বাড়ির নং : n0159 বয়স : 30 লিঙ্গ : মহিলা | ZMJ1793025 ফটো উপলব্ধ |
| 672 নাম : জিতেন রায় পিতার নাম: সচিন রায় বাড়ির নং : n0159 বয়স : 34 লিঙ্গ : পুরুষ | ZMJ1440981 ফটো উপলব্ধ | 673 নাম : মনিকা রায় পিতার নাম: আশ্বিনী রায় বাড়ির নং : এন0391 বয়স : 21 লিঙ্গ : মহিলা | ZMJ2608180 ফটো উপলব্ধ | 674 নাম : কেশবালা রায় স্বামীর নাম: ললিত রায় বাড়ির নং : n0137 বয়স : 62 লিঙ্গ : মহিলা | WB/03/019/432392 ফটো উপলব্ধ |
| 675 নাম : উত্তম রায় পিতার নাম: ধীরেন রায় বাড়ির নং : n0136 বয়স : 31 লিঙ্গ : পুরুষ | ZMJ1542919 ফটো উপলব্ধ | 676 নাম : অনিমা রায় স্বামীর নাম: সুভাষ রায় বাড়ির নং : n0112 বয়স : 42 লিঙ্গ : মহিলা | CGT2146363 ফটো উপলব্ধ | 677 নাম : গোপাল রায় পিতার নাম: বিশ্বেশ্বর রায় বাড়ির নং : n0142 বয়স : 57 লিঙ্গ : পুরুষ | WB/03/019/432144 ফটো উপলব্ধ |
| 678 নাম : অমল্য রায় পিতার নাম: ডালিম রায় বাড়ির নং : n0126 বয়স : 52 লিঙ্গ : পুরুষ | ZMJ2336477 ফটো উপলব্ধ | 679 নাম : অশ্বিনী রায় পিতার নাম: শরেন্দ্র নাথ রায় বাড়ির নং : n0165 বয়স : 55 লিঙ্গ : পুরুষ | CGT2139673 ফটো উপলব্ধ | 680 নাম : দেবাশিষ রায় পিতার নাম: দেবমোহন রায় বাড়ির নং : n0088 বয়স : 26 লিঙ্গ : পুরুষ | ZMJ2053403 ফটো উপলব্ধ |
| 681 নাম : স্বর্ণবালা রায় স্বামীর নাম: গোপাল রায় বাড়ির নং : n0142 বয়স : 54 লিঙ্গ : মহিলা | WB/03/019/432763 ফটো উপলব্ধ | 682 নাম : ডলি রায় স্বামীর নাম: অমল রায় বাড়ির নং : n0140 বয়স : 46 লিঙ্গ : মহিলা | ZMJ1245034 ফটো উপলব্ধ | 683 নাম : কলিন্দ্রনাথ রায় পিতার নাম: টুনি রায় বাড়ির নং : n0163 বয়স : 77 লিঙ্গ : পুরুষ | ZMJ1542760 ফটো উপলব্ধ |



বিধানসভা নির্বাচনক্ষেত্রের নং, নাম : 16-ময়নাগুড়ি
ভাগ নং, নাম : 3-পটুয়াডাঙ্গি পাড়া, ডাঙ্গা পাড়া, বাহি পাড়া

| | | | | | | | | | | | |
|-----|------------------|---|------------|-----|------------------|---|------------|-----|------------------|--|------------|
| 684 | WB/03/019/432540 | নাম : মলিন্দ্র নাথ রায় পিতার নাম: কামমোহন রায় বাড়ির নং : n0164 বয়স : 57 লিঙ্গ : পুরুষ | ফটো উপলব্ধ | 685 | ZMJ1542802 | নাম : বিষ্ণু রায় পিতার নাম: মলিন্দ্র নাথ রায় বাড়ির নং : n0164 বয়স : 32 লিঙ্গ : পুরুষ | ফটো উপলব্ধ | 686 | ZMJ1673417 | নাম : সুশীল রায় পিতার নাম: গোপাল রায় বাড়ির নং : n0142 বয়স : 30 লিঙ্গ : পুরুষ | ফটো উপলব্ধ |
| 687 | ZMJ2726115 | নাম : নবনীতা রায় স্বামীর নাম: সুশীল রায় বাড়ির নং : বাহি পাড়া বয়স : 20 লিঙ্গ : মহিলা | ফটো উপলব্ধ | 688 | CGT2145969 | নাম : ছবিতা রায় স্বামীর নাম: চন্দ্রদেব রায় বাড়ির নং : n0110 বয়স : 43 লিঙ্গ : মহিলা | ফটো উপলব্ধ | 689 | ZMJ2378305 | নাম : রাখি রায় স্বামীর নাম: শিবু রায় বাড়ির নং : N0141 বয়স : 25 লিঙ্গ : মহিলা | ফটো উপলব্ধ |
| 690 | ZMJ1673342 | নাম : অঞ্জনা রায় স্বামীর নাম: বাবুল রায় বাড়ির নং : n0116 বয়স : 39 লিঙ্গ : মহিলা | ফটো উপলব্ধ | 691 | WB/03/019/432150 | নাম : সুরেন রায় পিতার নাম: রালিকান্ত রায় বাড়ির নং : n0117 বয়স : 62 লিঙ্গ : মহিলা | ফটো উপলব্ধ | 692 | WB/03/019/432166 | নাম : ধীরেন রায় পিতার নাম: ডালিম রায় বাড়ির নং : n0136 বয়স : 76 লিঙ্গ : পুরুষ | ফটো উপলব্ধ |
| 693 | ZMJ2318418 | নাম : কানু রায় স্বামীর নাম: নবদেব রায় বাড়ির নং : n0135 বয়স : 66 লিঙ্গ : মহিলা | ফটো উপলব্ধ | 694 | WB/03/019/432028 | নাম : ভাটিয়া রায় পিতার নাম: ভুরুং রায় বাড়ির নং : n0158 বয়স : 66 লিঙ্গ : পুরুষ | ফটো উপলব্ধ | 695 | WB/03/019/432335 | নাম : বিনতী রায় স্বামীর নাম: ভাটিয়া রায় বাড়ির নং : n0158 বয়স : 59 লিঙ্গ : মহিলা | ফটো উপলব্ধ |
| 696 | CGT2640209 | নাম : পবিত্র রায় পিতার নাম: জীতেন্দ্রনাথ রায় বাড়ির নং : n0146 বয়স : 38 লিঙ্গ : পুরুষ | ফটো উপলব্ধ | 697 | ZMJ1988344 | নাম : ধনেশ রায় পিতার নাম: সুরেন রায় বাড়ির নং : 0117 বয়স : 27 লিঙ্গ : পুরুষ | ফটো উপলব্ধ | 698 | CGT2389203 | নাম : সনোকা রায় স্বামীর নাম: তরুন রায় বাড়ির নং : n0125 বয়স : 41 লিঙ্গ : মহিলা | ফটো উপলব্ধ |
| 699 | ZMJ1441047 | নাম : সুকুমার রায় পিতার নাম: শঙ্কর রায় বাড়ির নং : n0139 বয়স : 32 লিঙ্গ : পুরুষ | ফটো উপলব্ধ | 700 | WB/03/019/432201 | নাম : লক্ষ্যমোহন রায় পিতার নাম: তুনি রায় বাড়ির নং : n0140 বয়স : 69 লিঙ্গ : পুরুষ | ফটো উপলব্ধ | 701 | ZMJ1244979 | নাম : স্বপন রায় পিতার নাম: বিধানু রায় বাড়ির নং : n0121 বয়স : 35 লিঙ্গ : পুরুষ | ফটো উপলব্ধ |
| 702 | ZMJ2608206 | নাম : লিম্পা রায় পিতার নাম: যোগেন রায় বাড়ির নং : এন0151 বয়স : 21 লিঙ্গ : মহিলা | ফটো উপলব্ধ | 703 | WB/03/019/432562 | নাম : সন্ধ্যা রায় স্বামীর নাম: গজেন রায় বাড়ির নং : n0124 বয়স : 55 লিঙ্গ : মহিলা | ফটো উপলব্ধ | 704 | WB/03/019/432206 | নাম : যোগেন রায় পিতার নাম: অন্নদেব রায় বাড়ির নং : n0151 বয়স : 54 লিঙ্গ : পুরুষ | ফটো উপলব্ধ |
| 705 | CGT2640175 | নাম : শ্রীমন্ত রায় পিতার নাম: গীরেন রায় বাড়ির নং : n0128 বয়স : 37 লিঙ্গ : পুরুষ | ফটো উপলব্ধ | 706 | ZMJ1369495 | নাম : জয়ন্ত রায় পিতার নাম: গিরেন রায় বাড়ির নং : n0128 বয়স : 35 লিঙ্গ : পুরুষ | ফটো উপলব্ধ | 707 | CGT2215291 | নাম : অজয় রায় পিতার নাম: সর্গদেব রায় বাড়ির নং : n0132 বয়স : 43 লিঙ্গ : পুরুষ | ফটো উপলব্ধ |
| 708 | ZMJ1881432 | নাম : রঞ্জন সূত্রধর পিতার নাম: সুনীল সূত্রধর বাড়ির নং : n0217 বয়স : 42 লিঙ্গ : পুরুষ | ফটো উপলব্ধ | 709 | WB/01/003/144004 | নাম : সুভদ্রা সূত্রধর স্বামীর নাম: সুনীল সূত্রধর বাড়ির নং : n0218 বয়স : 66 লিঙ্গ : মহিলা | ফটো উপলব্ধ | 710 | CGT2497931 | নাম : সুভাষ সরকার পিতার নাম: নীলকান্ত সরকার বাড়ির নং : n0155 বয়স : 39 লিঙ্গ : পুরুষ | ফটো উপলব্ধ |
| 711 | ZMJ1369636 | নাম : শ্রীবাস চন্দ্র সরকার পিতার নাম: নীলকান্ত সরকার বাড়ির নং : n0155 বয়স : 36 লিঙ্গ : পুরুষ | ফটো উপলব্ধ | 712 | ZMJ2318988 | নাম : বাসন্তী সরকার স্বামীর নাম: অখিল সরকার বাড়ির নং : n0167 বয়স : 45 লিঙ্গ : মহিলা | ফটো উপলব্ধ | 713 | ZMJ1542786 | নাম : তাপস সরকার পিতার নাম: নিলকান্ত সরকার বাড়ির নং : n0155 বয়স : 33 লিঙ্গ : পুরুষ | ফটো উপলব্ধ |



| | | | | | | | | | | | |
|-----|------------------|---|------------|-----|------------------|---|------------|-----|------------------|--|------------|
| 714 | WB/03/019/432579 | নাম : সরস্বতী সরকার স্বামীর নাম: রাধাকান্ত সরকার বাড়ির নং : n0149 বয়স : 66 লিঙ্গ : মহিলা | ফটো উপলব্ধ | 715 | WB/03/019/432189 | নাম : নিখিল সরকার পিতার নাম: মাধবচন্দ্র সরকার বাড়ির নং : n0167 বয়স : 61 লিঙ্গ : পুরুষ | ফটো উপলব্ধ | 716 | WB/03/019/432197 | নাম : ভজনী সরকার স্বামীর নাম: হরেন সরকার বাড়ির নং : n0167 বয়স : 63 লিঙ্গ : মহিলা | ফটো উপলব্ধ |
| 717 | WB/03/019/432200 | নাম : সাবিত্রী সরকার স্বামীর নাম: নিখিল সরকার বাড়ির নং : n0167 বয়স : 56 লিঙ্গ : মহিলা | ফটো উপলব্ধ | 718 | WB/03/019/432202 | নাম : হরিদাসী সরকার স্বামীর নাম: ফটিক চন্দ্র সরকার বাড়ির নং : n0167 বয়স : 80 লিঙ্গ : মহিলা | ফটো উপলব্ধ | 719 | CGT2215127 | নাম : রঞ্জন সরকার পিতার নাম: রাধাকান্ত সরকার বাড়ির নং : n0149 বয়স : 41 লিঙ্গ : পুরুষ | ফটো উপলব্ধ |
| 720 | WB/03/019/432789 | নাম : রাধাকান্ত সরকার পিতার নাম: রতিকান্ত সরকার বাড়ির নং : n0149 বয়স : 70 লিঙ্গ : পুরুষ | ফটো উপলব্ধ | 721 | ZMJ2318426 | নাম : অখিল সরকার পিতার নাম: মাধব সরকার বাড়ির নং : n0167 বয়স : 59 লিঙ্গ : পুরুষ | ফটো উপলব্ধ | 722 | CGT1272863 | নাম : কনকবালা সরকার স্বামীর নাম: নীলকান্ত সরকার বাড়ির নং : n0155 বয়স : 59 লিঙ্গ : মহিলা | ফটো উপলব্ধ |
| 723 | ZMJ1441039 | নাম : লক্ষ্মণ সরকার পিতার নাম: হরেন সরকার বাড়ির নং : n0167 বয়স : 37 লিঙ্গ : পুরুষ | ফটো উপলব্ধ | 724 | WB/03/019/432182 | নাম : নীলকান্ত সরকার পিতার নাম: রতিকান্ত সরকার বাড়ির নং : n0155 বয়স : 66 লিঙ্গ : পুরুষ | ফটো উপলব্ধ | 725 | ZMJ2470193 | নাম : মোসারেফ হোসেন পিতার নাম: আতাউর রহমান বাড়ির নং : এন0060 বয়স : 24 লিঙ্গ : পুরুষ | ফটো উপলব্ধ |
| 726 | ZMJ1671759 | নাম : জাকির হোসেন পিতার নাম: সিরাজুল হক বাড়ির নং : n0215 বয়স : 30 লিঙ্গ : পুরুষ | ফটো উপলব্ধ | 727 | TTV1955335 | নাম : তাপসি রায় পিতার নাম: জগদীশ রায় বাড়ির নং : এন0210 বয়স : 29 লিঙ্গ : মহিলা | ফটো উপলব্ধ | 728 | TJR2017689 | নাম : দীপা রায় পিতার নাম: সুকুর রায় বাড়ির নং : এন0164 বয়স : 27 লিঙ্গ : মহিলা | ফটো উপলব্ধ |
| 729 | ZMJ2774941 | নাম : রীনা সাহ সরকার স্বামীর নাম: রঞ্জন সরকার বাড়ির নং : এন0069 বয়স : 26 লিঙ্গ : মহিলা | ফটো উপলব্ধ | 730 | ZMJ2775989 | নাম : পল্লবী রায় পিতার নাম: চন্দ্রদেব রায় বাড়ির নং : এন0110 বয়স : 20 লিঙ্গ : মহিলা | ফটো উপলব্ধ | 731 | ZMJ2779056 | নাম : সুবঙ্কর রায় পিতার নাম: রমেশ রায় বাড়ির নং : চত্র পর বয়স : 21 লিঙ্গ : পুরুষ | ফটো উপলব্ধ |
| 732 | ZMJ2781425 | নাম : রিঙ্কু মন্ডল পিতার নাম: গণেশ মন্ডল বাড়ির নং : এন0108 বয়স : 29 লিঙ্গ : মহিলা | ফটো উপলব্ধ | 733 | ZMJ1673680 | নাম : কনিকা রায় স্বামীর নাম: অনুপ কুমার রায় বাড়ির নং : 61 পাট বয়স : 30 লিঙ্গ : মহিলা | ফটো উপলব্ধ | | | | |



| | | |
|---|---|------------|
| 734 | 2 | ZMJ2813608 |
| নাম : কৃষ্ণা রায় পিতার নাম: অতুল রায় বাড়ির নং : চাত্রার পার বয়স : 19 লিঙ্গ : মহিলা | | |
| ফটো উপলব্ধ | | |

| | | |
|--|---|------------|
| 735 | 3 | ZMJ2814804 |
| নাম : ভূমিকা রায় পিতার নাম: সুরেন রায় বাড়ির নং : চাত্রারপাড় বয়স : 21 লিঙ্গ : মহিলা | | |
| ফটো উপলব্ধ | | |

| | | |
|---|---|------------|
| 736 | 2 | ZMJ2816320 |
| নাম : রন্দ রায় পিতার নাম: তপন রায় বাড়ির নং : চাত্রারপার বয়স : 22 লিঙ্গ : পুরুষ | | |
| ফটো উপলব্ধ | | |

| | | |
|--|---|------------|
| 737 | 2 | ZMJ2817278 |
| নাম : জ্যোতিকা রায় স্বামীর নাম: তাপস রায় বাড়ির নং : এন0081 বয়স : 23 লিঙ্গ : মহিলা | | |
| ফটো উপলব্ধ | | |



নির্বাচক সংখ্যার সারসংক্ষেপ :

A) নির্বাচকের সংখ্যা :

| | নির্বাচক তালিকার প্রকৃতি | নির্বাচক তালিকার পরিচিতি : | নির্বাচকের সংখ্যা : | | | | |
|--|---|----------------------------|---|-------|--------------|-----|-----|
| | | | পুরুষ | মহিলা | তৃতীয় লিঙ্গ | মোট | |
| I | মূল তালিকা | মূল তালিকা | বিশেষ নিবিড় সংশোধন ২০২৬ এর চূড়ান্ত ভোটার তালিকার সহিত 06-04-2026 তারিখ অবধি সংশোধিত নির্বাচক তালিকা | 380 | 353 | 0 | 733 |
| II | 1- সংযোজন তালিকা | সংযোজনী 1 | বিশেষ সংক্ষিপ্ত সংশোধন 2026 | 1 | 3 | 0 | 4 |
| | | সংযোজনী 2 | ধারাবাহিক সংশোধন 2026 | 0 | 0 | 0 | 0 |
| | | মোট | | 1 | 3 | 0 | 4 |
| III | 2- বিয়োজন তালিকা | সংযোজনী 1 | বিশেষ সংক্ষিপ্ত সংশোধন 2026 | 1 | 1 | 0 | 2 |
| | | সংযোজনী 2 | ধারাবাহিক সংশোধন 2026 | 0 | 0 | 0 | 0 |
| | | মোট | | 1 | 1 | 0 | 2 |
| IV | 'লিঙ্গ ক্ষেত্রের' পরিবর্তনের কারণে পার্থক্য | | | 0 | 0 | 0 | 0 |
| V | বিচারপ্রক্রিয়ার অধীনস্থ | | | 0 | 0 | 0 | 0 |
| VI | বিচার বিভাগীয় আধিকারিক কর্তৃক বিচারপূর্বক নিষ্পত্তির পর বিয়োজিত | | | 19 | 27 | 0 | 46 |
| নির্বাচকের মোট সংখ্যা (I+II-III+IV-V-VI) | | | | 361 | 328 | 0 | 689 |

B) ক্রটি সংশোধনের সংখ্যা :

| নির্বাচক তালিকার প্রকৃতি | নির্বাচক তালিকার পরিচিতি : | ক্রটি সংশোধনের সংখ্যা : |
|--------------------------|-----------------------------|-------------------------|
| সংযোজনী 1 | বিশেষ সংক্ষিপ্ত সংশোধন 2026 | 0 |
| সংযোজনী 2 | ধারাবাহিক সংশোধন 2026 | 1 |
| | মোট | 1 |

নির্বাচক নিবন্ধন আধিকারিকের স্বাক্ষর

E-মৃত, S-স্থানান্তরিত, R-একাধিকবার অন্তর্ভুক্ত, M-নিখোঁজ, Q-যোগ্য নহে