



## নির্বাচক তালিকা 2026 S25 পশ্চিমবঙ্গ

বিধানসভা নির্বাচনক্ষেত্রের নং, নাম ও সংরক্ষণের স্থিতি : 16 - ময়নাগুড়ি (তপশীলি জাতি)		অংশ নং : 62																			
বিধানসভা নির্বাচনক্ষেত্রটি যে লোকসভা নির্বাচনক্ষেত্রের / ক্ষেত্রসমূহের অন্তর্ভুক্ত তার নং, নাম ও সংরক্ষণ স্থিতি : 3 - জলপাইগুড়ি (তপশীলি জাতি)																					
1. সংশোধনের পূর্ণ বিবরণ																					
সংশোধনের বৎসর :	2026	নির্বাচক তালিকার পরিচিতি : বিশেষ নিবিড় সংশোধন ২০২৬ এর চূড়ান্ত ভোটার তালিকার সহিত 06-04-2026 তারিখ অবধি সংশোধিত নির্বাচক তালিকা																			
ভিত্তি তারিখ :	01-01-2026																				
সংশোধনের প্রকৃতি :	ধারাবাহিক সংশোধন 2026																				
প্রকাশনার তারিখ :	06-04-2026																				
2. অংশ ও নির্বাচনী এলাকার পূর্ণ বিবরণ :																					
অংশের ভাগ নং ও নাম :																					
1-আমিরুদ্দিনের বাড়ী, মাঝি পাড়া		<table style="width: 100%; border-collapse: collapse;"> <tr> <td style="width: 50%;">প্রধান শহর/গ্রাম</td> <td>: চাত্রারপাড়</td> </tr> <tr> <td>ওয়ার্ড</td> <td>:</td> </tr> <tr> <td>থানা</td> <td>: ময়নাগুড়ি</td> </tr> <tr> <td>গ্রাম পঞ্চগায়েত</td> <td>: দোমোহনি - 1 নং</td> </tr> <tr> <td>ব্লক</td> <td>: ময়নাগুড়ি</td> </tr> <tr> <td>মহকুমা</td> <td>: সদর, জলপাইগুড়ি</td> </tr> <tr> <td>জেলা</td> <td>: জলপাইগুড়ি</td> </tr> <tr> <td>পিন</td> <td>: 735302</td> </tr> </table>				প্রধান শহর/গ্রাম	: চাত্রারপাড়	ওয়ার্ড	:	থানা	: ময়নাগুড়ি	গ্রাম পঞ্চগায়েত	: দোমোহনি - 1 নং	ব্লক	: ময়নাগুড়ি	মহকুমা	: সদর, জলপাইগুড়ি	জেলা	: জলপাইগুড়ি	পিন	: 735302
প্রধান শহর/গ্রাম	: চাত্রারপাড়																				
ওয়ার্ড	:																				
থানা	: ময়নাগুড়ি																				
গ্রাম পঞ্চগায়েত	: দোমোহনি - 1 নং																				
ব্লক	: ময়নাগুড়ি																				
মহকুমা	: সদর, জলপাইগুড়ি																				
জেলা	: জলপাইগুড়ি																				
পিন	: 735302																				
2-মাথার বাড়ী, ভুল্লার বাড়ী, শিব পার্বতী পাড়া																					
3-ক্রাব পাড়া, বি.এফ.পি স্কুল পাড়া																					
3. ভোট গ্রহন কেন্দ্রের পূর্ণ বিবরণ :																					
ভোট গ্রহন কেন্দ্রের নং, নাম :		ভোট গ্রহন কেন্দ্রের শ্রেণী :		গ্রামীণ																	
62 - চাত্রারপাড় বি. এফ. পি. স্কুল		এই অংশে সহায়ক ভোটগ্রহন কেন্দ্রের সংখ্যা		0																	
ভোট গ্রহন কেন্দ্রের ঠিকানা :		:																			
চাত্রারপাড় বি. এফ. পি. স্কুল, চাত্রারপাড়																					
4. নির্বাচকের সংখ্যা :																					
প্রথম ক্রমিক নং	শেষ ক্রমিক নং	মোট সংখ্যা																			
		পুরুষ	মহিলা	তৃতীয় লিঙ্গ	মোট																
1	779	398	336	0	734																

নির্বাচক নিবন্ধন আধিকারিকের স্বাক্ষর

Nazri Naksha

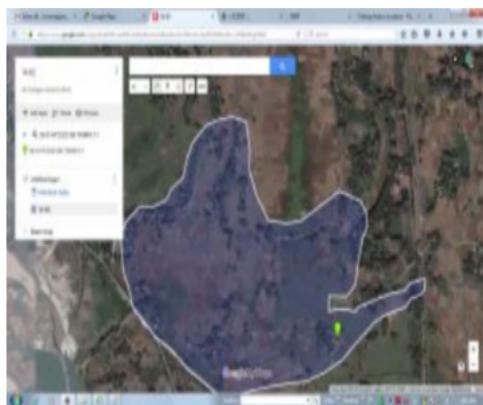

Google Map View

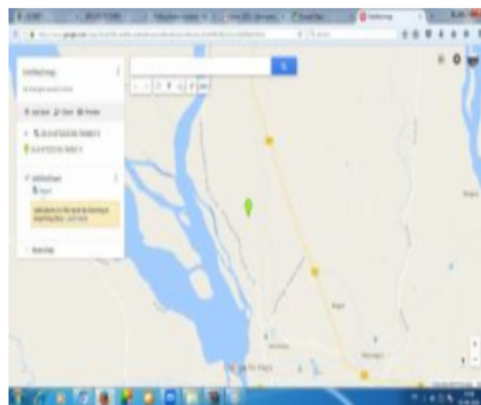

Polling Station Building Front View



Polling Station Front View



Cad View

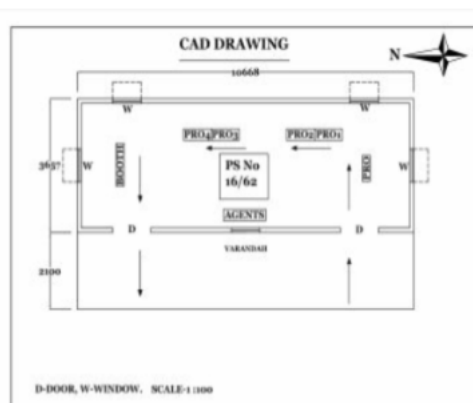

Key MAP View

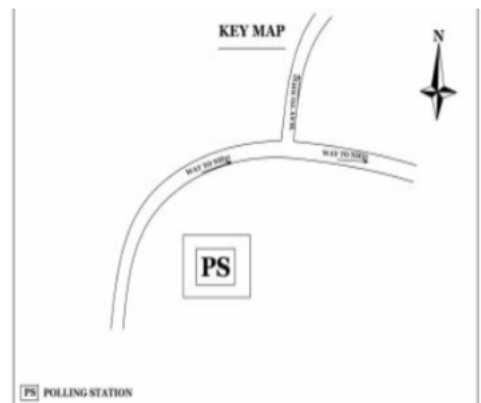

বিধানসভা নির্বাচনক্রেতার নং, নাম : 16-ময়নাগুড়ি  
ভাগ নং, নাম : 1-আমিরুদ্দিনের বাড়ী, মাঝি পাড়া

1 নাম : আজিজা বেগম স্বামীর নাম : মস্তাফা আলী বাড়ির নং : n0029 বয়স : 32 লিঙ্গ : মহিলা	CGT2387769 ফটো উপলব্ধ	2 নাম : আমিনুর ইসলাম পিতার নাম : হুসেন আলী বাড়ির নং : n0029 বয়স : 44 লিঙ্গ : পুরুষ	CGT2387926 ফটো উপলব্ধ	3 নাম : সেরিনা বেগম পিতার নাম : আইজুদ্দিন হক বাড়ির নং : N0030 বয়স : 33 লিঙ্গ : মহিলা	ZMJ1452713 ফটো উপলব্ধ
4 নাম : আজিনুর ইসলাম পিতার নাম : জব্বার আলী বাড়ির নং : n0030 বয়স : 43 লিঙ্গ : পুরুষ	CGT2387686 ফটো উপলব্ধ	5 নাম : জামিরন নেছা স্বামীর নাম : হুসেন আলী বাড়ির নং : n0029 বয়স : 70 লিঙ্গ : মহিলা	WB/03/019/432143 ফটো উপলব্ধ	6 নাম : মজিনা বেগম স্বামীর নাম : জামিনুল আলম বাড়ির নং : n0029 বয়স : 33 লিঙ্গ : মহিলা	CGT2640506 ফটো উপলব্ধ
7 নাম : মোঃ বেজাউল ইসলাম পিতার নাম : জব্বার আলী বাড়ির নং : n0030 বয়স : 39 লিঙ্গ : পুরুষ	CGT2640357 ফটো উপলব্ধ	8 নাম : অনু বেগম স্বামীর নাম : আমিনুর ইসলাম বাড়ির নং : N0029 বয়স : 33 লিঙ্গ : মহিলা	ZMJ1719970 ফটো উপলব্ধ	9 নাম : মহঃ মমিনুল ইসলাম মায়ের নাম : জামিরন নেছা বাড়ির নং : n0029 বয়স : 33 লিঙ্গ : পুরুষ	ZMJ1245075 ফটো উপলব্ধ
10 নাম : আশরাফুল হক পিতার নাম : মহঃ আব্দুল জব্বার বাড়ির নং : n0030 বয়স : 39 লিঙ্গ : পুরুষ	CGT2640233 ফটো উপলব্ধ	11 নাম : আলিয়ার রহমান পিতার নাম : আমিরুদ্দিন বাড়ির নং : n0027 বয়স : 54 লিঙ্গ : পুরুষ	ZMJ2296515 ফটো উপলব্ধ	12 নাম : কুম্পা বেগম স্বামীর নাম : মহম্মদ রেজাউল ইসলাম বাড়ির নং : এন0030 বয়স : 33 লিঙ্গ : মহিলা	ZMJ2169902 ফটো উপলব্ধ
13 নাম : লিপি বেগম স্বামীর নাম : মোহম্মদ মমিনুল ইসলাম বাড়ির নং : এন0029 বয়স : 27 লিঙ্গ : মহিলা	ZMJ2169571 ফটো উপলব্ধ	14 নাম : ফিরোজা বেগম পিতার নাম : আব্দুল মজিদ আলম বাড়ির নং : এন0026 বয়স : 33 লিঙ্গ : মহিলা	ZMJ1533959 ফটো উপলব্ধ	15 নাম : জামিনুল আলম পিতার নাম : হুসেন আলি বাড়ির নং : n0029 বয়স : 53 লিঙ্গ : পুরুষ	ZMJ2296341 ফটো উপলব্ধ
16 নাম : জব্বার আলী পিতার নাম : ছামিরুদ্দিন বাড়ির নং : n0030 বয়স : 74 লিঙ্গ : পুরুষ	WB/03/019/432374 ফটো উপলব্ধ	17 নাম : আকবর আলী পিতার নাম : ছামিরুদ্দিন বাড়ির নং : n0031 বয়স : 64 লিঙ্গ : পুরুষ	CGT2387629 ফটো উপলব্ধ	18 নাম : মার্জিনা বেগম স্বামীর নাম : আবেদ নওয়াজ বাড়ির নং : এন0027 বয়স : 21 লিঙ্গ : মহিলা	ZMJ2608289 ফটো উপলব্ধ
19 নাম : মিনারা খাতুন স্বামীর নাম : আব্দুল হাফিজ বাড়ির নং : এন0030 বয়স : 27 লিঙ্গ : মহিলা	ZMJ2169829 ফটো উপলব্ধ	20 নাম : মৌলা আলী পিতার নাম : আমিরুদ্দিন বাড়ির নং : n0025 বয়স : 63 লিঙ্গ : পুরুষ	WB/03/019/432678 ফটো উপলব্ধ	21 নাম : ফিরোজা বেগম স্বামীর নাম : মৌলা আলি বাড়ির নং : n0025 বয়স : 55 লিঙ্গ : মহিলা	WB/03/019/432104 ফটো উপলব্ধ
22 নাম : সবিতা বেগম স্বামীর নাম : মাজবুল ইসলাম বাড়ির নং : n0026 বয়স : 33 লিঙ্গ : মহিলা	ZMJ1793058 ফটো উপলব্ধ	23 নাম : নাজমা বানু পিতার নাম : মৌলা আলী বাড়ির নং : n0025 বয়স : 28 লিঙ্গ : মহিলা	ZMJ1876978 ফটো উপলব্ধ	24 নাম : জেবু নেহার স্বামীর নাম : মোহম্মদ আব্দুল ছাত্তার বাড়ির নং : n0024 বয়স : 42 লিঙ্গ : মহিলা	ZMJ1877018 ফটো উপলব্ধ
25 নাম : আয়েসা খাতুন স্বামীর নাম : জব্বার আলি বাড়ির নং : n0030 বয়স : 64 লিঙ্গ : মহিলা	ZMJ2187946 ফটো উপলব্ধ	26 নাম : আবেদ নওয়াজ পিতার নাম : মোস্তাফা আলী বাড়ির নং : এন0027 বয়স : 25 লিঙ্গ : পুরুষ	ZMJ2169647 ফটো উপলব্ধ	27 নাম : তৈমুর আলম পিতার নাম : মৌলা আলী বাড়ির নং : n0025 বয়স : 33 লিঙ্গ : মহিলা	ZMJ1876986 ফটো উপলব্ধ
28 নাম : মোহম্মদ আব্দুল ছাত্তার পিতার নাম : মোহম্মদ আলী বাড়ির নং : n0025 বয়স : 49 লিঙ্গ : পুরুষ	ZMJ1877026 ফটো উপলব্ধ	29 নাম : হামিদা খাতুন স্বামীর নাম : আকবর আলি বাড়ির নং : n0031 বয়স : 59 লিঙ্গ : মহিলা	WB/03/019/432146 ফটো উপলব্ধ	30 নাম : আলিউল হক পিতার নাম : কফিলউদ্দিন আহামেদ বাড়ির নং : n0026 বয়স : 42 লিঙ্গ : পুরুষ	CGT2387645 ফটো উপলব্ধ

বিধানসভা নির্বাচনক্ষেত্রের নং, নাম : 16-ময়নাগুড়ি  
ভাগ নং, নাম : 1-আমিরুদ্দিনের বাড়ী, মাঝি পাড়া

31	TTV0862193	নাম : স্বপ্না রায় স্বামীর নাম : দিলীপ রায় বাড়ির নং : N0136 বয়স : 39 লিঙ্গ : মহিলা	ফটো উপলব্ধ	32	ZMJ1673524	নাম : বিউটি বেগম পিতার নাম : আকবর আলী বাড়ির নং : n0031 বয়স : 30 লিঙ্গ : মহিলা	ফটো উপলব্ধ	33	ZMJ1153857	নাম : হাইউল হক পিতার নাম : কাফিলা উদ্দিন বাড়ির নং : n0026 বয়স : 38 লিঙ্গ : পুরুষ	ফটো উপলব্ধ
34	ZMJ1543040	নাম : আব্দুল হাকিম পিতার নাম : আকবর আলী বাড়ির নং : n0031 বয়স : 33 লিঙ্গ : পুরুষ	ফটো উপলব্ধ	35	WB/03/019/432140	নাম : মোস্তফা আলি পিতার নাম : আমিরুদ্দিন বাড়ির নং : n0027 বয়স : 59 লিঙ্গ : পুরুষ	ফটো উপলব্ধ	36	ZMJ1988492	নাম : আজিমা বেগম পিতার নাম : আজিজুল হক বাড়ির নং : N0101 বয়স : 29 লিঙ্গ : মহিলা	ফটো উপলব্ধ
37	ZMJ1876929	নাম : সাদ্দাম হোসেন পিতার নাম : আকবর আলী বাড়ির নং : n0031 বয়স : 29 লিঙ্গ : পুরুষ	ফটো উপলব্ধ	38	ZMJ1542992	নাম : ওয়াকার হোসেন পিতার নাম : মোলা আলী বাড়ির নং : n0025 বয়স : 31 লিঙ্গ : পুরুষ	ফটো উপলব্ধ	39	CGT2387652	নাম : মজিবুল ইসলাম পিতার নাম : ফাজিলউদ্দিন বাড়ির নং : n0026 বয়স : 44 লিঙ্গ : পুরুষ	ফটো উপলব্ধ
40	ZMJ1153832	নাম : মাহামুদ বেগম স্বামীর নাম : আলিয়ার রহমান বাড়ির নং : n0027 বয়স : 38 লিঙ্গ : মহিলা	ফটো উপলব্ধ	41	ZMJ2608297	নাম : জামিনা বেগম পিতার নাম : জামিনুল আলম বাড়ির নং : এন0029 বয়স : 21 লিঙ্গ : মহিলা	ফটো উপলব্ধ	42	HJK2553766	নাম : কম্পনা অধিকারী স্বামীর নাম : নিশিতরঞ্জন সেন বাড়ির নং : এন0070 বয়স : 37 লিঙ্গ : মহিলা	ফটো উপলব্ধ
43	ZMJ1673532	নাম : গৌতমী অধিকারী (বিশ্বাস) স্বামীর নাম : জগবন্ধু অধিকারী বাড়ির নং : N0014 বয়স : 38 লিঙ্গ : মহিলা	ফটো উপলব্ধ	44	ZMJ2563880	নাম : কৃপন অধিকারী পিতার নাম : সন্তোষ অধিকারী বাড়ির নং : এন0006 বয়স : 22 লিঙ্গ : পুরুষ	ফটো উপলব্ধ	45	CGT2646776	নাম : ললিতা অধিকারী স্বামীর নাম : সন্তোষ অধিকারী বাড়ির নং : n0006 বয়স : 39 লিঙ্গ : মহিলা	ফটো উপলব্ধ
46	ZMJ1673482	নাম : সুশিল অধিকারী পিতার নাম : শান্ত অধিকারী বাড়ির নং : n0005 বয়স : 33 লিঙ্গ : পুরুষ	ফটো উপলব্ধ	47	WB/03/019/432279	নাম : রূপকান্ত আধিকারী পিতার নাম : টেপরসিং অধিকারী বাড়ির নং : n0014 বয়স : 66 লিঙ্গ : পুরুষ	ফটো উপলব্ধ	48	WB/03/019/432686	নাম : সুমিত্রা অধিকারী স্বামীর নাম : সুপকান্ত অধিকারী বাড়ির নং : n0007 বয়স : 61 লিঙ্গ : মহিলা	ফটো উপলব্ধ
49	WB/03/019/432665	নাম : সন্তোষ অধিকারী পিতার নাম : জ্ঞানা অধিকারী বাড়ির নং : n0006 বয়স : 59 লিঙ্গ : পুরুষ	ফটো উপলব্ধ	50	WB/03/019/432714	নাম : খুকীবালা অধিকারী স্বামীর নাম : রূপকান্ত অধিকারী বাড়ির নং : n0014 বয়স : 59 লিঙ্গ : মহিলা	ফটো উপলব্ধ	51	CGT2145167	নাম : জগবন্ধু অধিকারী পিতার নাম : রূপকান্ত অধিকারী বাড়ির নং : n0014 বয়স : 45 লিঙ্গ : পুরুষ	ফটো উপলব্ধ
52	ZMJ1543057	নাম : সারথী অধিকারী স্বামীর নাম : শান্ত অধিকারী বাড়ির নং : n0005 বয়স : 48 লিঙ্গ : মহিলা	ফটো উপলব্ধ	53	WB/03/019/432192	নাম : শান্ত অধিকারী পিতার নাম : জ্ঞানা অধিকারী বাড়ির নং : n0005 বয়স : 63 লিঙ্গ : পুরুষ	ফটো উপলব্ধ	54	ZMJ1673516	নাম : দীনবন্ধু অধিকারী পিতার নাম : রূপকান্ত অধিকারী বাড়ির নং : n0014 বয়স : 38 লিঙ্গ : পুরুষ	ফটো উপলব্ধ
55	CGT2646206	নাম : দেবপ্রসাদ অধিকারী পিতার নাম : রূপকান্ত অধিকারী বাড়ির নং : n0014 বয়স : 42 লিঙ্গ : পুরুষ	ফটো উপলব্ধ	56	ZMJ1244946	নাম : কমল অধিকারী পিতার নাম : সুপকান্ত অধিকারী বাড়ির নং : n0007 বয়স : 37 লিঙ্গ : পুরুষ	ফটো উপলব্ধ	57	ZMJ1793066	নাম : আনন্দ অধিকারী পিতার নাম : রূপকান্ত অধিকারী বাড়ির নং : n0014 বয়স : 29 লিঙ্গ : পুরুষ	ফটো উপলব্ধ
58	WB/03/019/432157	নাম : সুপকান্ত অধিকারী পিতার নাম : জ্ঞানা অধিকারী বাড়ির নং : n0007 বয়স : 67 লিঙ্গ : পুরুষ	ফটো উপলব্ধ	59	ZMJ2471175	নাম : সাহাদাত আলম পিতার নাম : আফজার আলী বাড়ির নং : এন0009 বয়স : 25 লিঙ্গ : পুরুষ	ফটো উপলব্ধ	60	ZMJ1245273	নাম : সাবানা ইসলাম স্বামীর নাম : আজিজুল ইসলাম বাড়ির নং : N0030 বয়স : 42 লিঙ্গ : মহিলা	ফটো উপলব্ধ

বিধানসভা নির্বাচনক্ষেত্রের নং, নাম : 16-ময়নাগুড়ি  
ভাগ নং, নাম : 1-আমিরুদ্দিনের বাড়ী, মাঝি পাড়া

61 নাম : অমর ফারুক পিতার নাম: মজনু হক বাড়ির নং : এন0093 বয়স : 23 লিঙ্গ : পুরুষ	ZMJ2471514 ফটো উপলব্ধ	62 নাম : সুব্রনা বিশ্বাস পিতার নাম: দলাল বিশ্বাস বাড়ির নং : N0169 বয়স : 24 লিঙ্গ : মহিলা	ZMJ2379360 ফটো উপলব্ধ	63 নাম : সুমিত্রা বিশ্বাস সরকার স্বামীর নাম: জগদানন্দ বিশ্বাস বাড়ির নং : এন0168 বয়স : 26 লিঙ্গ : মহিলা	ZMJ2170066 ফটো উপলব্ধ
64 নাম : দেবমনি বিশ্বাস স্বামীর নাম: জয়দেব বিশ্বাস বাড়ির নং : N0168 বয়স : 25 লিঙ্গ : মহিলা	ZMJ2378941 ফটো উপলব্ধ	65 নাম : ময়না বেগম স্বামীর নাম: ফরিদুল ইসলাম বাড়ির নং : N0095 বয়স : 36 লিঙ্গ : মহিলা	ZMJ1969591 ফটো উপলব্ধ	66 নাম : জিন্না বেগম স্বামীর নাম: আজিনুর হক বাড়ির নং : N000 বয়স : 32 লিঙ্গ : মহিলা	ZMJ2379550 ফটো উপলব্ধ
67 নাম : রনজিনা বেগম পিতার নাম: হাজিরুদ্দিন বাড়ির নং : এন0092 বয়স : 29 লিঙ্গ : মহিলা	NEV1696855 ফটো উপলব্ধ	68 নাম : মাইনো মূর্মু স্বামীর নাম: ছুট মূর্মু বাড়ির নং : n0032 বয়স : 58 লিঙ্গ : মহিলা	WB/03/019/432437 ফটো উপলব্ধ	69 নাম : কলাবতী মারাণ্ডী স্বামীর নাম: শিবচরণ মারাণ্ডী বাড়ির নং : n0034 বয়স : 62 লিঙ্গ : মহিলা	WB/03/019/432402 ফটো উপলব্ধ
70 নাম : নিশিপালন মারান্ডি পিতার নাম: শিবচরণ মারান্ডি বাড়ির নং : n0034 বয়স : 32 লিঙ্গ : পুরুষ	ZMJ1441005 ফটো উপলব্ধ	71 নাম : যোগেশ মারাণ্ডি পিতার নাম: ছুট মারাণ্ডি বাড়ির নং : n0035 বয়স : 43 লিঙ্গ : পুরুষ	CGT2146447 ফটো উপলব্ধ	72 নাম : সরমা মারান্ডী স্বামীর নাম: বাবুলাল মারাণ্ডি বাড়ির নং : N0036 বয়স : 47 লিঙ্গ : মহিলা	CGT2388320 ফটো উপলব্ধ
73 নাম : অষ্টম মারাণ্ডী পিতার নাম: চেনা মারাণ্ডী বাড়ির নং : n0035 বয়স : 54 লিঙ্গ : পুরুষ	WB/03/019/432475 ফটো উপলব্ধ	74 নাম : উত্তম মারাণ্ডী পিতার নাম: চেনা মারাণ্ডী বাড়ির নং : n0035 বয়স : 42 লিঙ্গ : পুরুষ	CGT2388304 ফটো উপলব্ধ	75 নাম : রঘু মার্ডি পিতার নাম: ছুট মার্ডি বাড়ির নং : বয়স : 33 লিঙ্গ : পুরুষ	ZMJ1542968 ফটো উপলব্ধ
76 নাম : বাসন্তি মারান্ডী স্বামীর নাম: অষ্টম মারান্ডী বাড়ির নং : n0035 বয়স : 33 লিঙ্গ : মহিলা	ZMJ1542943 ফটো উপলব্ধ	77 নাম : রংলাল মারান্ডি পিতার নাম: শিবচরণ মারান্ডি বাড়ির নং : n0034 বয়স : 44 লিঙ্গ : পুরুষ	CGT2145571 ফটো উপলব্ধ	78 নাম : হেমলাল মারান্ডী পিতার নাম: শিবচরণ মারান্ডী বাড়ির নং : n0034 বয়স : 41 লিঙ্গ : পুরুষ	CGT2215184 ফটো উপলব্ধ
79 নাম : সুশীল মারান্ডী পিতার নাম: শিবচরণ মারান্ডী বাড়ির নং : n0034 বয়স : 36 লিঙ্গ : পুরুষ	ZMJ1245224 ফটো উপলব্ধ	80 নাম : বাবুলাল মারাণ্ডি পিতার নাম: শিবচরণ মারাণ্ডি বাড়ির নং : n0034 বয়স : 46 লিঙ্গ : পুরুষ	CGT1272228 ফটো উপলব্ধ	81 নাম : গীতা হাসদা স্বামীর নাম: বাবুল মারান্ডি বাড়ির নং : এন0038 বয়স : 32 লিঙ্গ : মহিলা	TTV1563212 ফটো উপলব্ধ
82 নাম : সুগী মারাণ্ডী স্বামীর নাম: বৃধু মারাণ্ডী বাড়ির নং : n0033 বয়স : 57 লিঙ্গ : মহিলা	CGT2145589 ফটো উপলব্ধ	83 নাম : বাবুল মারান্ডি পিতার নাম: বৃধু মারান্ডি বাড়ির নং : n0033 বয়স : 42 লিঙ্গ : পুরুষ	CGT2145597 ফটো উপলব্ধ	84 নাম : কানু মারান্ডি পিতার নাম: ছুট মারান্ডি বাড়ির নং : এন0035 বয়স : 28 লিঙ্গ : পুরুষ	ZMJ2169662 ফটো উপলব্ধ
85 নাম : সবিতা মারান্ডি স্বামীর নাম: হেমলাল মারান্ডি বাড়ির নং : n0034 বয়স : 37 লিঙ্গ : মহিলা	ZMJ1877000 ফটো উপলব্ধ	86 নাম : পৌরী মারান্ডি(হেমব্রন) স্বামীর নাম: বাবুলাল মারান্ডি বাড়ির নং : n0034 বয়স : 36 লিঙ্গ : মহিলা	ZMJ1876960 ফটো উপলব্ধ	87 নাম : মঞ্জলী মূর্মু পিতার নাম: মাহা মূর্মু বাড়ির নং : এন0035 বয়স : 31 লিঙ্গ : মহিলা	NGW1735299 ফটো উপলব্ধ
88 নাম : কৃষ্ণ মারান্ডি পিতার নাম: বৃধু মারান্ডি বাড়ির নং : n0033 বয়স : 33 লিঙ্গ : পুরুষ	ZMJ1441286 ফটো উপলব্ধ	89 নাম : দিপালী মারান্ডি পিতার নাম: বৃধু মারান্ডি বাড়ির নং : N0033 বয়স : 41 লিঙ্গ : মহিলা	CGT2715969 ফটো উপলব্ধ	90 নাম : চন্দন মারান্ডি পিতার নাম: বৃধু মারান্ডি বাড়ির নং : 298 বয়স : 39 লিঙ্গ : পুরুষ	CGT2715951 ফটো উপলব্ধ

বিধানসভা নির্বাচনক্ষেত্রের নং, নাম : 16-ময়নাগুড়ি  
ভাগ নং, নাম : 1-আমিরুদ্দিনের বাড়ী, মাঝি পাড়া

91 নাম : লুসকি (মাঝি) মারান্ডি স্বামীর নাম: সুশীল মারান্ডি বাড়ির নং : n0034 বয়স : 37 লিঙ্গ : মহিলা	ZMJ1876952 ফটো উপলব্ধ	92 নাম : দেবাশিষ মারান্ডি মায়ের নাম: লক্ষ্মী মারান্ডি বাড়ির নং : এন0036 বয়স : 22 লিঙ্গ : পুরুষ	ZMJ2527174 ফটো উপলব্ধ	93 নাম : লক্ষী মারান্ডি স্বামীর নাম: স্বপন মারান্ডি বাড়ির নং : n0036 বয়স : 60 লিঙ্গ : মহিলা	ZMJ2316107 ফটো উপলব্ধ
94 নাম : বাবুলাল মারান্ডী পিতার নাম: কান্দানা মারান্ডী বাড়ির নং : n0036 বয়স : 51 লিঙ্গ : পুরুষ	ZMJ2320869 ফটো উপলব্ধ	95 নাম : রমেশ মারান্ডী পিতার নাম: কান্দানা মারান্ডী বাড়ির নং : n0036 বয়স : 37 লিঙ্গ : পুরুষ	ZMJ0257121 ফটো উপলব্ধ	Q 96 নাম : সুরেশ মারান্ডী অন্যান্য: যোগেশ মারান্ডী বাড়ির নং : বয়স : 40 লিঙ্গ : পুরুষ	ZMJ1244862 ফটো উপলব্ধ
97 নাম : ললিতা সারেন মারান্ডি স্বামীর নাম: সুরেশ মারান্ডি বাড়ির নং : এন0004 বয়স : 27 লিঙ্গ : মহিলা	ZMJ2170298 ফটো উপলব্ধ	98 নাম : বিশ্বনাথ রবিদাস পিতার নাম: জিতা রবিদাস বাড়ির নং : n0024 বয়স : 61 লিঙ্গ : পুরুষ	WB/03/019/432405 ফটো উপলব্ধ	99 নাম : দীনতী রায় রবিদাস স্বামীর নাম: বিশ্বজিৎ রবিদাস বাড়ির নং : এন0024 বয়স : 26 লিঙ্গ : মহিলা	ZMJ2170181 ফটো উপলব্ধ
100 নাম : বিশ্বজিৎ রবিদাস পিতার নাম: বিশ্বনাথ রবিদাস বাড়ির নং : n0024 বয়স : 29 লিঙ্গ : পুরুষ	ZMJ1877034 ফটো উপলব্ধ	101 নাম : বাসন্তী রবি দাস স্বামীর নাম: বিশ্বনাথ রবি দাস বাড়ির নং : n0024 বয়স : 49 লিঙ্গ : মহিলা	WB/03/001/387130 ফটো উপলব্ধ	102 নাম : ইন্দ্রজিৎ রবিদাস পিতার নাম: বিশ্বনাথ রবিদাস বাড়ির নং : এন0028 বয়স : 23 লিঙ্গ : পুরুষ	ZMJ2484038 ফটো উপলব্ধ
103 নাম : খোকণ রায় পিতার নাম: জগদিশ রায় বাড়ির নং : N000 বয়স : 24 লিঙ্গ : পুরুষ	ZMJ2379196 ফটো উপলব্ধ	104 নাম : সগেন্দ্র রায় পিতার নাম: সোনামোহন রায় বাড়ির নং : n0015 বয়স : 40 লিঙ্গ : পুরুষ	CGT2389021 ফটো উপলব্ধ	105 নাম : দেবাশিষ রায় পিতার নাম: রবীন্দ্র নাথ রায় বাড়ির নং : N000 বয়স : 24 লিঙ্গ : পুরুষ	ZMJ2379162 ফটো উপলব্ধ
106 নাম : গনেশ রায় পিতার নাম: শিরেন রায় বাড়ির নং : n0020 বয়স : 35 লিঙ্গ : পুরুষ	ZMJ1244755 ফটো উপলব্ধ	107 নাম : প্রতিমা রায় স্বামীর নাম: বিপ্লব রায় বাড়ির নং : এন0002 বয়স : 22 লিঙ্গ : মহিলা	ZMJ2585388 ফটো উপলব্ধ	108 নাম : কোনাই রায় পিতার নাম: হরেন রায় বাড়ির নং : n0008 বয়স : 61 লিঙ্গ : পুরুষ	WB/03/019/432483 ফটো উপলব্ধ
109 নাম : আশালতা রায় স্বামীর নাম: কৈলাস রায় বাড়ির নং : n0008 বয়স : 34 লিঙ্গ : মহিলা	ZMJ1673458 ফটো উপলব্ধ	110 নাম : শুরা রায় স্বামীর নাম: মানিক রায় বাড়ির নং : n0009 বয়স : 31 লিঙ্গ : মহিলা	ZMJ1793082 ফটো উপলব্ধ	111 নাম : মৌসমি রায় স্বামীর নাম: কল্যাণ রায় বাড়ির নং : N0160 বয়স : 25 লিঙ্গ : মহিলা	ZMJ2379667 ফটো উপলব্ধ
112 নাম : সুমিত্রা রায় স্বামীর নাম: মৃদুল রায় বাড়ির নং : n0023 বয়স : 44 লিঙ্গ : মহিলা	MRK2592624 ফটো উপলব্ধ	113 নাম : অনিতা রায় স্বামীর নাম: লক্ষীকান্ত রায় বাড়ির নং : n0041 বয়স : 43 লিঙ্গ : মহিলা	CGT2146553 ফটো উপলব্ধ	114 নাম : প্রতিমা রায় স্বামীর নাম: কৈলাশ রায় বাড়ির নং : n0037 বয়স : 37 লিঙ্গ : মহিলা	ZMJ1153949 ফটো উপলব্ধ
115 নাম : লক্ষীকান্ত রায় পিতার নাম: নিগুম রায় বাড়ির নং : n0041 বয়স : 44 লিঙ্গ : পুরুষ	CGT2146090 ফটো উপলব্ধ	116 নাম : রাজেন রায় পিতার নাম: ভবিন রয় বাড়ির নং : n0023 বয়স : 70 লিঙ্গ : পুরুষ	ZMJ2319903 ফটো উপলব্ধ	117 নাম : পিংকি রায় পিতার নাম: কৈলাশ রায় বাড়ির নং : এন0048 বয়স : 23 লিঙ্গ : মহিলা	ZMJ2467173 ফটো উপলব্ধ
118 নাম : সিরেন রায় পিতার নাম: মহেন রায় বাড়ির নং : n0020 বয়স : 67 লিঙ্গ : পুরুষ	ZMJ2320174 ফটো উপলব্ধ	119 নাম : নরেশ চন্দ্র রায় পিতার নাম: তারামোহন রায় বাড়ির নং : n0013 বয়স : 61 লিঙ্গ : পুরুষ	WB/03/019/432388 ফটো উপলব্ধ	120 নাম : মানিক রায় পিতার নাম: জগদীশ রায় বাড়ির নং : n0009 বয়স : 36 লিঙ্গ : পুরুষ	ZMJ1440874 ফটো উপলব্ধ

বিধানসভা নির্বাচনক্ষেত্রের নং, নাম : 16-ময়নাগুড়ি  
ভাগ নং, নাম : 1-আমিরুদ্দিনের বাড়ী, মাঝি পাড়া

121 নাম : জ্যোৎস্না রায় পিতার নাম : টেপু রায় বাড়ির নং : 156 বয়স : 41 লিঙ্গ : মহিলা	CGT2715993 ফটো উপলব্ধ	122 নাম : মীনা রায় (মল্লিক) স্বামীর নাম : সুরেশ রায় বাড়ির নং : n0012 বয়স : 52 লিঙ্গ : মহিলা	CGT2715902 ফটো উপলব্ধ	123 নাম : দীনেশ চন্দ্র রায় পিতার নাম : তারামোহন রায় বাড়ির নং : n0012 বয়স : 54 লিঙ্গ : পুরুষ	WB/03/019/432037 ফটো উপলব্ধ
124 নাম : শান্তি বালা রায় স্বামীর নাম : টেপু রায় বাড়ির নং : n0010 বয়স : 65 লিঙ্গ : মহিলা	ZMJ2589760 ফটো উপলব্ধ	125 নাম : তুলেবালা রায় স্বামীর নাম : পূর্ণ রায় বাড়ির নং : n0039 বয়স : 63 লিঙ্গ : মহিলা	WB/03/019/432387 ফটো উপলব্ধ	126 নাম : কাঞ্চনবালা রায় স্বামীর নাম : লাল্টু রায় বাড়ির নং : n0040 বয়স : 68 লিঙ্গ : মহিলা	WB/03/019/432569 ফটো উপলব্ধ
127 নাম : মুক্তি রায় স্বামীর নাম : সুধীর রায় বাড়ির নং : n0022 বয়স : 45 লিঙ্গ : মহিলা	CGT2145613 ফটো উপলব্ধ	128 নাম : সন্ধ্যা রায় স্বামীর নাম : কোনাই রায় বাড়ির নং : n0008 বয়স : 57 লিঙ্গ : মহিলা	WB/03/019/432743 ফটো উপলব্ধ	129 নাম : কৈলাশ রায় পিতার নাম : কোনাই রায় বাড়ির নং : n0008 বয়স : 41 লিঙ্গ : পুরুষ	CGT2388619 ফটো উপলব্ধ
130 নাম : পিঙ্কি রায় পিতার নাম : সত্যেন রায় বাড়ির নং : এন0037 বয়স : 23 লিঙ্গ : মহিলা	ZMJ2470342 ফটো উপলব্ধ	131 নাম : তুলেবালা রায় স্বামীর নাম : গণেশ রায় বাড়ির নং : n0172 বয়স : 40 লিঙ্গ : মহিলা	CGT2625325 ফটো উপলব্ধ	132 নাম : সচিত্রা রায় পিতার নাম : মোহিনী মোহন রায় বাড়ির নং : এন0040 বয়স : 42 লিঙ্গ : মহিলা	MRK2863660 ফটো উপলব্ধ
133 নাম : মাল্পি রায় স্বামীর নাম : রঞ্জিত কুমার রায় বাড়ির নং : N0061 বয়স : 32 লিঙ্গ : মহিলা	ZMJ1535004 ফটো উপলব্ধ	134 নাম : সুমনা রায় পিতার নাম : রবীন্দ্রনাথ রায় বাড়ির নং : এন0102 বয়স : 26 লিঙ্গ : মহিলা	ZMJ2169621 ফটো উপলব্ধ	135 নাম : বিপ্লব রায় পিতার নাম : দিনেশ রায় বাড়ির নং : এন0002 বয়স : 22 লিঙ্গ : পুরুষ	ZMJ2527083 ফটো উপলব্ধ
136 নাম : মহেন্দ্রনাথ রায় পিতার নাম : সোনামোহন রায় বাড়ির নং : n0016 বয়স : 61 লিঙ্গ : পুরুষ	WB/03/019/432679 ফটো উপলব্ধ	137 নাম : কৌশল্যা রায় স্বামীর নাম : মহেন্দ্র রায় বাড়ির নং : n0016 বয়স : 56 লিঙ্গ : মহিলা	WB/03/019/432680 ফটো উপলব্ধ	138 নাম : প্রতিমা রায় স্বামীর নাম : উমেশ চন্দ্র রায় বাড়ির নং : N0011 বয়স : 44 লিঙ্গ : মহিলা	CGT2715811 ফটো উপলব্ধ
139 নাম : মৃদুল রায় পিতার নাম : রাজেন রায় বাড়ির নং : n0003 বয়স : 40 লিঙ্গ : পুরুষ	CGT2389195 ফটো উপলব্ধ	140 নাম : মিঠুন রায় পিতার নাম : মহেন্দ্র নাথ রায় বাড়ির নং : n0016 বয়স : 34 লিঙ্গ : পুরুষ	ZMJ1542976 ফটো উপলব্ধ	141 নাম : কুণেবালা রায় স্বামীর নাম : খগেশ্বর রায় বাড়ির নং : n0019 বয়স : 66 লিঙ্গ : মহিলা	ZMJ2314888 ফটো উপলব্ধ
142 নাম : খগেশ্বর রায় পিতার নাম : হরসিং রায় বাড়ির নং : n0019 বয়স : 73 লিঙ্গ : পুরুষ	ZMJ2311330 ফটো উপলব্ধ	143 নাম : সত্যেন রায় পিতার নাম : অতিন রায় বাড়ির নং : n0037 বয়স : 46 লিঙ্গ : পুরুষ	CGT2145654 ফটো উপলব্ধ	144 নাম : সুরেশ রায় পিতার নাম : তারামোহন রায় বাড়ির নং : n0012 বয়স : 58 লিঙ্গ : পুরুষ	CGT2497923 ফটো উপলব্ধ
145 নাম : সুজীতা রায় স্বামীর নাম : নির্মল রায় বাড়ির নং : এন0056 বয়স : 27 লিঙ্গ : মহিলা	ZMJ2468122 ফটো উপলব্ধ	146 নাম : বিমলা রায় স্বামীর নাম : অতিন রায় বাড়ির নং : n0037 বয়স : 73 লিঙ্গ : মহিলা	WB/03/019/432317 ফটো উপলব্ধ	147 নাম : মানিক রায় পিতার নাম : অতিন রায় বাড়ির নং : n0037 বয়স : 41 লিঙ্গ : পুরুষ	CGT2388403 ফটো উপলব্ধ
148 নাম : উমেশ রায় পিতার নাম : সিরেন রায় বাড়ির নং : n0020 বয়স : 32 লিঙ্গ : পুরুষ	ZMJ1543008 ফটো উপলব্ধ	149 নাম : মধুসূদন রায় পিতার নাম : মহেন্দ্রনাথ রায় বাড়ির নং : n0016 বয়স : 29 লিঙ্গ : পুরুষ	ZMJ1793074 ফটো উপলব্ধ	150 নাম : বাসুদেব রায় পিতার নাম : ভীষ্মদেব রায় বাড়ির নং : এন0171 বয়স : 25 লিঙ্গ : পুরুষ	ZMJ2170504 ফটো উপলব্ধ

বিধানসভা নির্বাচনক্ষেত্রের নং, নাম : 16-ময়নাগুড়ি  
ভাগ নং, নাম : 1-আমিরুদ্দিনের বাড়ী, মাঝি পাড়া

151	ZMJ2169639	ফটো উপলব্ধ	152	ZMJ2053593	ফটো উপলব্ধ	153	WB/03/019/432611	ফটো উপলব্ধ
নাম : পুলক রায় পিতার নাম: কৈলাশ রায় বাড়ির নং : এন0048 বয়স : 25 লিঙ্গ : পুরুষ			নাম : জ্যোৎস্না রায় স্বামীর নাম: সতীশ রায় বাড়ির নং : n0068 বয়স : 36 লিঙ্গ : মহিলা			নাম : সরেন্দর রায় পিতার নাম: সোনা মোহন রায় বাড়ির নং : n0017 বয়স : 58 লিঙ্গ : পুরুষ		
154	ZMJ1876945	ফটো উপলব্ধ	155	CGT2388247	ফটো উপলব্ধ	156	CGT1271915	ফটো উপলব্ধ
নাম : রঞ্জনা রায় স্বামীর নাম: উমেশ রায় বাড়ির নং : n0020 বয়স : 29 লিঙ্গ : মহিলা			নাম : মায়ী রায় স্বামীর নাম: দীনেশ রায় বাড়ির নং : n0002 বয়স : 43 লিঙ্গ : মহিলা			নাম : দিনেশ রায় পিতার নাম: লালটু রায় বাড়ির নং : n0002 বয়স : 45 লিঙ্গ : পুরুষ		
157	ZMJ2379592	ফটো উপলব্ধ	158	ZMJ2466951	ফটো উপলব্ধ	159	ZMJ2527075	ফটো উপলব্ধ
নাম : কল্যান রায় পিতার নাম: অরবিন্দু রায় বাড়ির নং : N0160 বয়স : 24 লিঙ্গ : পুরুষ			নাম : রাজু রায় পিতার নাম: পরেশ রায় বাড়ির নং : এন0112 বয়স : 23 লিঙ্গ : পুরুষ			নাম : জ্যোতির্ময় রায় পিতার নাম: অরবিন্দু রায় বাড়ির নং : এন0160 বয়স : 22 লিঙ্গ : পুরুষ		
160	ZMJ1988468	ফটো উপলব্ধ	161	ZMJ2470474	ফটো উপলব্ধ	162	ZMJ2364099	ফটো উপলব্ধ
নাম : মনোজিৎ রায় পিতার নাম: দিলীপকুমার রায় বাড়ির নং : n0068 বয়স : 27 লিঙ্গ : পুরুষ			নাম : রাহুল রায় পিতার নাম: সুধীর রায় বাড়ির নং : এন0022 বয়স : 24 লিঙ্গ : পুরুষ			নাম : টেপু রায় পিতার নাম: গজেন রায় বাড়ির নং : n0010 বয়স : 70 লিঙ্গ : পুরুষ		
163	CGT2716074	ফটো উপলব্ধ	164	NEV1480003	ফটো উপলব্ধ	165	ZMJ1876937	ফটো উপলব্ধ
নাম : দিপীকা রায় স্বামীর নাম: দিনেশ চন্দ্র রায় বাড়ির নং : N0012 বয়স : 41 লিঙ্গ : মহিলা			নাম : ঝর্ণা রায় স্বামীর নাম: প্রদীপ রায় বাড়ির নং : N0123 বয়স : 30 লিঙ্গ : মহিলা			নাম : দিপীকা রায় স্বামীর নাম: মিতুন রায় বাড়ির নং : n0016 বয়স : 30 লিঙ্গ : মহিলা		
166	ZMJ1393180	ফটো উপলব্ধ	167	CGT1271451	ফটো উপলব্ধ	168	ZMJ2608313	ফটো উপলব্ধ
নাম : নিলীমা রায় স্বামীর নাম: মুদুল রায় বাড়ির নং : N0081 বয়স : 33 লিঙ্গ : মহিলা			নাম : সুশীলা রায় স্বামীর নাম: সরেন্দ্রনাথ রায় বাড়ির নং : n0017 বয়স : 46 লিঙ্গ : মহিলা			নাম : প্রিয়ান্বিতা রায় পিতার নাম: লক্ষীকান্ত রায় বাড়ির নং : এন0041 বয়স : 21 লিঙ্গ : মহিলা		
169	ZMJ2310845	ফটো উপলব্ধ	170	WB/03/019/432538	ফটো উপলব্ধ	171	WB/03/019/432555	ফটো উপলব্ধ
নাম : সুধীর রায় পিতার নাম: খগেশ্বর রায় বাড়ির নং : n0022 বয়স : 50 লিঙ্গ : পুরুষ			নাম : জগদীশ রায় পিতার নাম: টাট্টে রায় বাড়ির নং : n0009 বয়স : 60 লিঙ্গ : পুরুষ			নাম : বসন্তী রায় স্বামীর নাম: জগদীশ রায় বাড়ির নং : n0009 বয়স : 55 লিঙ্গ : মহিলা		
172	CGT2715944	ফটো উপলব্ধ	173	ZMJ1543024	ফটো উপলব্ধ	174	ZMJ2527125	ফটো উপলব্ধ
নাম : বিজয় রায় পিতার নাম: টেপু রায় বাড়ির নং : 156 বয়স : 40 লিঙ্গ : পুরুষ			নাম : অজয় রায় পিতার নাম: টেপু রায় বাড়ির নং : n0010 বয়স : 32 লিঙ্গ : পুরুষ			নাম : লিপি রায় স্বামীর নাম: মধুসূদন রয় বাড়ির নং : এন0016 বয়স : 22 লিঙ্গ : মহিলা		
175	WB/03/019/432748	ফটো উপলব্ধ	176	ZMJ0259598	ফটো উপলব্ধ	177	CGT2146561	ফটো উপলব্ধ
নাম : উমেশ চন্দ্র রায় পিতার নাম: তারামোহন রায় বাড়ির নং : n0011 বয়স : 52 লিঙ্গ : পুরুষ			নাম : অলক রায় পিতার নাম: নরেশ চন্দ্র রায় বাড়ির নং : n0013 বয়স : 36 লিঙ্গ : পুরুষ			নাম : গীতা রায় স্বামীর নাম: সত্যেন রয় বাড়ির নং : n0037 বয়স : 43 লিঙ্গ : মহিলা		
178	ZMJ2527166	ফটো উপলব্ধ	179	ZMJ2378909	ফটো উপলব্ধ	180	ZMJ1441237	ফটো উপলব্ধ
নাম : জয়শ্রী রায় পিতার নাম: বিপুল চন্দ্র রায় বাড়ির নং : এন0081 বয়স : 22 লিঙ্গ : মহিলা			নাম : পপিতা রায় স্বামীর নাম: গজেন রায় বাড়ির নং : N0000 বয়স : 27 লিঙ্গ : মহিলা			নাম : চন্দনা রায় স্বামীর নাম: সগেন্দ্র রায় বাড়ির নং : n0015 বয়স : 33 লিঙ্গ : মহিলা		



181 নাম : ননীবালা রায় স্বামীর নাম: নরেশচন্দ্র রায় বাড়ির নং : n0013 বয়স : 54 লিঙ্গ : মহিলা	CGT0732453 ফটো উপলব্ধ	182 নাম : তন্ময় রায় পিতার নাম: বিপুল রায় বাড়ির নং : N000 বয়স : 24 লিঙ্গ : পুরুষ	ZMJ2379113 ফটো উপলব্ধ	183 নাম : কিরন রায় বিশ্বাস স্বামীর নাম: তাপস বিশ্বাস বাড়ির নং : N000 বয়স : 25 লিঙ্গ : মহিলা	ZMJ2379253 ফটো উপলব্ধ
184 নাম : জ্যোৎস্না রায় সেন স্বামীর নাম: বিপুল রায় বাড়ির নং : N0105 বয়স : 28 লিঙ্গ : মহিলা	TTV1987536 ফটো উপলব্ধ	185 নাম : ভবানী রায় সিংহ স্বামীর নাম: তপন রায় বাড়ির নং : N0159 বয়স : 32 লিঙ্গ : মহিলা	ZMJ1844273 ফটো উপলব্ধ	186 নাম : নন্দিতা সেন পিতার নাম: হীরন চন্দ্র সেন বাড়ির নং : নং বয়স : 21 লিঙ্গ : মহিলা	ZMJ2602860 ফটো উপলব্ধ
187 নাম : আজিনুর রহমান পিতার নাম: পঙ্কজ আলি বাড়ির নং : N0000 বয়স : 30 লিঙ্গ : পুরুষ	ZMJ2379451 ফটো উপলব্ধ	188 নাম : ওয়াসিম জাফর পিতার নাম: মোস্তফা আলি বাড়ির নং : এন0036 বয়স : 19 লিঙ্গ : পুরুষ	ZMJ2766756 ফটো উপলব্ধ	189 নাম : দ্বীপায়ন রায় পিতার নাম: দীনেশ চন্দ্র রায় বাড়ির নং : বৌলবাড়ি বয়স : 19 লিঙ্গ : পুরুষ	ZMJ2772234 ফটো উপলব্ধ
190 নাম : মোমিতা রায় পিতার নাম: সজেন রায় বাড়ির নং : এন0023 বয়স : 23 লিঙ্গ : মহিলা	TTV2563047 ফটো উপলব্ধ	191 নাম : মোহাম্মদ মোতাকারবীর পিতার নাম: জমিনুল আলম বাড়ির নং : চত্রারপার বয়স : 19 লিঙ্গ : পুরুষ	ZMJ2782696 ফটো উপলব্ধ	192 নাম : জবা অধিকারী পিতার নাম: শান্ত অধিকারী বাড়ির নং : এন0005 বয়স : 21 লিঙ্গ : মহিলা	ZMJ2786424 ফটো উপলব্ধ
Q 193 নাম : পূজা বর্মন মায়ের নাম: অঞ্জলি বর্মন বাড়ির নং : মন্দিরপাড়া বয়স : 25 লিঙ্গ : মহিলা	ZMJ2472306 ফটো উপলব্ধ				

বিধানসভা নির্বাচনক্ষেত্রের নং, নাম : 16-ময়নাগুড়ি  
ভাগ নং, নাম : 2-মাথার বাড়ী, ভুল্লার বাড়ী, শিব পার্বতী পাড়া

194	WB/03/019/432619	ফটো উপলব্ধ	195	ZMJ1793173	ফটো উপলব্ধ	196	WB/03/019/432275	ফটো উপলব্ধ
নাম : লুৎফা বেগম স্বামীর নাম: মজনু হক বাড়ির নং : n0093 বয়স : 55 লিঙ্গ : মহিলা			নাম : রিনা খাতুন স্বামীর নাম: আলিউল মহম্মদ বাড়ির নং : n0094 বয়স : 53 লিঙ্গ : মহিলা			নাম : ভমিরুদ্দীন মহঃ পিতার নাম: ভুল্লামোহাম্ম বাড়ির নং : n0098 বয়স : 71 লিঙ্গ : পুরুষ		
197	WB/03/019/432504	ফটো উপলব্ধ	198	WB/03/019/432603	ফটো উপলব্ধ	199	WB/03/019/432618	ফটো উপলব্ধ
নাম : সরিফুল ইসলাম পিতার নাম: সাহেদার রহমান বাড়ির নং : n0099 বয়স : 55 লিঙ্গ : পুরুষ			নাম : জহিরুদ্দিন পিতার নাম: চিকা মোহাম্মদ বাড়ির নং : n0101 বয়স : 84 লিঙ্গ : পুরুষ			নাম : আছোমা খাতুন স্বামীর নাম: মঞ্জিল হক বাড়ির নং : n0092 বয়স : 54 লিঙ্গ : মহিলা		
200	WB/03/019/432505	ফটো উপলব্ধ	201	WB/03/019/432784	ফটো উপলব্ধ	202	ZMJ1640192	ফটো উপলব্ধ
নাম : হাইওল পিতার নাম: সফিরুদ্দিন বাড়ির নং : n0094 বয়স : 51 লিঙ্গ : পুরুষ			নাম : কাঞ্চন স্বামীর নাম: পবারত বাড়ির নং : n0095 বয়স : 76 লিঙ্গ : মহিলা			নাম : নূর হোসেন পিতার নাম: মনজিল হক বাড়ির নং : n0092 বয়স : 33 লিঙ্গ : পুরুষ		
203	CGT1272194	ফটো উপলব্ধ	204	ZMJ1673607	ফটো উপলব্ধ	205	WB/03/019/432671	ফটো উপলব্ধ
নাম : সফিরুদ্দিন পিতার নাম: সিরাজউদ্দিন বাড়ির নং : n0094 বয়স : 86 লিঙ্গ : পুরুষ			নাম : ফরিদুল ইসলাম পিতার নাম: রমজান আলি বাড়ির নং : n0095 বয়স : 30 লিঙ্গ : পুরুষ			নাম : মহবুল হক পিতার নাম: সাহেদার রহমান বাড়ির নং : n0099 বয়স : 51 লিঙ্গ : পুরুষ		
206	WB/03/019/432501	ফটো উপলব্ধ	207	CGT2387900	ফটো উপলব্ধ	208	WB/03/019/432515	ফটো উপলব্ধ
নাম : রহিমা খাতুন স্বামীর নাম: কাছিমুদ্দিন বাড়ির নং : n0100 বয়স : 63 লিঙ্গ : মহিলা			নাম : মজিনা খাতুন পিতার নাম: সাহেদার রহমান বাড়ির নং : n0099 বয়স : 57 লিঙ্গ : মহিলা			নাম : তমিনা খাতুন স্বামীর নাম: সফিরুদ্দিন বাড়ির নং : n0094 বয়স : 61 লিঙ্গ : মহিলা		
209	WB/03/019/432521	ফটো উপলব্ধ	210	ZMJ1543230	ফটো উপলব্ধ	211	CGT2387884	ফটো উপলব্ধ
নাম : অফিজুল হক পিতার নাম: জহিরুদ্দিন বাড়ির নং : n0101 বয়স : 53 লিঙ্গ : পুরুষ			নাম : আজিমা খাতুন স্বামীর নাম: অফিজুল হক বাড়ির নং : n0101 বয়স : 33 লিঙ্গ : মহিলা			নাম : আবু বক্কর সিদ্দিক পিতার নাম: ভমিরুদ্দিন বাড়ির নং : n0098 বয়স : 46 লিঙ্গ : পুরুষ		
212	ZMJ1988484	ফটো উপলব্ধ	213	ZMJ2435543	ফটো উপলব্ধ	214	CGT2646503	ফটো উপলব্ধ
নাম : আমিনা বেগম পিতার নাম: আজিজুল হক বাড়ির নং : N0101 বয়স : 28 লিঙ্গ : মহিলা			নাম : ফাতেমা বেগম স্বামীর নাম: রমজান আলি বাড়ির নং : n0095 বয়স : 57 লিঙ্গ : মহিলা			নাম : এনামুল হক পিতার নাম: ভমিরুদ্দীন মহঃ বাড়ির নং : n0098 বয়স : 40 লিঙ্গ : পুরুষ		
215	WB/03/019/432591	ফটো উপলব্ধ	216	ZMJ1153915	ফটো উপলব্ধ	217	CGT2387835	ফটো উপলব্ধ
নাম : আজিজুল হক পিতার নাম: জহিরুদ্দিন বাড়ির নং : n0101 বয়স : 55 লিঙ্গ : পুরুষ			নাম : অজিনা খাতুন স্বামীর নাম: আজিজুল হক বাড়ির নং : n0101 বয়স : 33 লিঙ্গ : মহিলা			নাম : ছামচুল হক পিতার নাম: জহিরুদ্দিন বাড়ির নং : n0101 বয়স : 44 লিঙ্গ : পুরুষ		
218	ZMJ1543354	ফটো উপলব্ধ	219	WB/03/019/432644	ফটো উপলব্ধ	220	CGT2640605	ফটো উপলব্ধ
নাম : নবিনা খাতুন স্বামীর নাম: ছামচুল হক বাড়ির নং : n0101 বয়স : 40 লিঙ্গ : মহিলা			নাম : নূরইস লাম পিতার নাম: ভমিরুদ্দিন মহাম্মদ বাড়ির নং : n0098 বয়স : 50 লিঙ্গ : পুরুষ			নাম : আলিউল মোঃ পিতার নাম: সফিরুদ্দিন বাড়ির নং : n0094 বয়স : 37 লিঙ্গ : পুরুষ		
221	ZMJ1543073	ফটো উপলব্ধ	222	WB/03/019/432777	ফটো উপলব্ধ	223	ZMJ1877216	ফটো উপলব্ধ
নাম : সামিনা সুলতানা বেগম স্বামীর নাম: সরিফুল ইসলাম বাড়ির নং : n0099 বয়স : 38 লিঙ্গ : মহিলা			নাম : মজিদার রহমান পিতার নাম: সাহেদার রহমান বাড়ির নং : n0099 বয়স : 59 লিঙ্গ : পুরুষ			নাম : মালেকা বেগম স্বামীর নাম: নূর হোসেন বাড়ির নং : n0092 বয়স : 30 লিঙ্গ : মহিলা		



বিধানসভা নির্বাচনকেন্দ্রের নং, নাম : 16-ময়নাগুড়ি  
ভাগ নং, নাম : 2-মাথার বাড়ী, ভুল্লার বাড়ী, শিব পার্বতী পাড়া

224 নাম : ময়নুল ইসলাম পিতার নাম : হামিদুল রহমান বাড়ির নং : n0099 বয়স : 32 লিঙ্গ : পুরুষ	ZMJ1877182 ফটো উপলব্ধ	225 নাম : আসরাফুল হক পিতার নাম : মনজিল হক বাড়ির নং : n0092 বয়স : 32 লিঙ্গ : পুরুষ	ZMJ1543248 ফটো উপলব্ধ	226 নাম : ফুলছুম বেগম স্বামীর নাম : মজিদার রহমান বাড়ির নং : n0099 বয়স : 50 লিঙ্গ : মহিলা	CGT2387892 ফটো উপলব্ধ
227 নাম : রবিউল আলম পিতার নাম : রমজান আলী বাড়ির নং : n0095 বয়স : 29 লিঙ্গ : পুরুষ	ZMJ1877158 ফটো উপলব্ধ	228 নাম : কল্লুম খাতুন স্বামীর নাম : আমিনুল ইসলাম বাড়ির নং : n0095 বয়স : 37 লিঙ্গ : মহিলা	ZMJ2053718 ফটো উপলব্ধ	229 নাম : মঞ্জিল হক পিতার নাম : আলিমদ্দিন বাড়ির নং : n0092 বয়স : 57 লিঙ্গ : পুরুষ	ZMJ2306983 ফটো উপলব্ধ
230 নাম : মজনু হক পিতার নাম : সাহেদার রহমান বাড়ির নং : n0093 বয়স : 66 লিঙ্গ : পুরুষ	ZMJ2364123 ফটো উপলব্ধ	231 নাম : আনজুমা বেগম স্বামীর নাম : হাইওল বাড়ির নং : n0094 বয়স : 38 লিঙ্গ : মহিলা	ZMJ1877059 ফটো উপলব্ধ	232 নাম : নুরমা বেগম স্বামীর নাম : মহবুল হক বাড়ির নং : n0099 বয়স : 36 লিঙ্গ : মহিলা	ZMJ0256016 ফটো উপলব্ধ
233 নাম : হাচেনা বানু স্বামীর নাম : এনামুল হক বাড়ির নং : N0098 বয়স : 40 লিঙ্গ : মহিলা	ZMJ1673755 ফটো উপলব্ধ	234 নাম : রমজান আলি পিতার নাম : পবারত বাড়ির নং : n0095 বয়স : 59 লিঙ্গ : পুরুষ	ZMJ2434827 ফটো উপলব্ধ	235 নাম : বেবি তুজুমিরা বেগম স্বামীর নাম : আব্বাকর সিদ্দিক বাড়ির নং : n0098 বয়স : 40 লিঙ্গ : মহিলা	CGT2716199 ফটো উপলব্ধ
236 নাম : মমিনা খাতুন স্বামীর নাম : নূর ইসলাম বাড়ির নং : n0098 বয়স : 41 লিঙ্গ : মহিলা	ZMJ0255901 ফটো উপলব্ধ	237 নাম : জয়ন্তী অধিকারী স্বামীর নাম : অমল অধিকারী বাড়ির নং : N0089 বয়স : 47 লিঙ্গ : মহিলা	CGT2387934 ফটো উপলব্ধ	238 নাম : টম্পা খাতুন পিতার নাম : আফছার মত বাড়ির নং : n0090 বয়স : 27 লিঙ্গ : মহিলা	ZMJ1988518 ফটো উপলব্ধ
239 নাম : কবিতা রায় (বিশ্বাস) স্বামীর নাম : গনেশ বিশ্বাস বাড়ির নং : n0057 বয়স : 34 লিঙ্গ : মহিলা	ZMJ1543107 ফটো উপলব্ধ	240 নাম : গিরোবালা বিশ্বাস স্বামীর নাম : শচীন বিশ্বাস বাড়ির নং : n0057 বয়স : 57 লিঙ্গ : মহিলা	WB/03/019/432584 ফটো উপলব্ধ	241 নাম : তাপস বিশ্বাস পিতার নাম : শচীন বিশ্বাস বাড়ির নং : n0057 বয়স : 35 লিঙ্গ : পুরুষ	ZMJ1543115 ফটো উপলব্ধ
242 নাম : গনেশ বিশ্বাস পিতার নাম : শচীন বিশ্বাস বাড়ির নং : n0057 বয়স : 34 লিঙ্গ : পুরুষ	ZMJ1543123 ফটো উপলব্ধ	243 নাম : শচীন বিশ্বাস পিতার নাম : সতীশ বিশ্বাস বাড়ির নং : n0057 বয়স : 61 লিঙ্গ : পুরুষ	CGT1271923 ফটো উপলব্ধ	244 নাম : লায়লা বেগম স্বামীর নাম : নূর আলম বাড়ির নং : N0071 বয়স : 32 লিঙ্গ : মহিলা	ZMJ1988534 ফটো উপলব্ধ
245 নাম : রাধারানী মজুমদার স্বামীর নাম : হরলাল মজুমদার বাড়ির নং : n0116 বয়স : 72 লিঙ্গ : মহিলা	ZMJ1369651 ফটো উপলব্ধ	246 নাম : জয়লাল মজুমদার পিতার নাম : হরলাল মজুমদার বাড়ির নং : n0046 বয়স : 36 লিঙ্গ : পুরুষ	ZMJ1369594 ফটো উপলব্ধ	247 নাম : হরলাল মজুমদার পিতার নাম : শচীন মজুমদার বাড়ির নং : n0115 বয়স : 77 লিঙ্গ : পুরুষ	ZMJ1369644 ফটো উপলব্ধ
248 নাম : শেফালী মজুমদার স্বামীর নাম : জয়লাল মজুমদার বাড়ির নং : n0046 বয়স : 37 লিঙ্গ : মহিলা	ZMJ1369578 ফটো উপলব্ধ	249 নাম : গণেশ মারান্ডী পিতার নাম : কান্দানা মারান্ডী বাড়ির নং : n00231 বয়স : 30 লিঙ্গ : পুরুষ	ZMJ2053601 ফটো উপলব্ধ	250 নাম : সায়োদা বেগম স্বামীর নাম : আফছার মহাম্মদ বাড়ির নং : n0091 বয়স : 66 লিঙ্গ : মহিলা	ZMJ2660272 ফটো উপলব্ধ
251 নাম : আফছার মোহাম্মদ পিতার নাম : কছিমদ্দিন মোহাম্মদ বাড়ির নং : n0091 বয়স : 76 লিঙ্গ : পুরুষ	WB/03/019/432727 ফটো উপলব্ধ	252 নাম : প্রসেনজিৎ রবিদাস পিতার নাম : বিশ্বনাথ রবিদাস বাড়ির নং : n0024 বয়স : 27 লিঙ্গ : পুরুষ	ZMJ1988559 ফটো উপলব্ধ	253 নাম : দয়ালী রায় স্বামীর নাম : বাপ্পা রায় বাড়ির নং : N0119 বয়স : 31 লিঙ্গ : মহিলা	ZMJ1794254 ফটো উপলব্ধ



বিধানসভা নির্বাচনক্ষেত্রের নং, নাম : 16-ময়নাগুড়ি  
ভাগ নং, নাম : 2-মাথার বাড়ী, ভুল্লার বাড়ী, শিব পার্বতী পাড়া

254 নাম : রনজিৎ কুমার রায় পিতার নাম: ধীরেন্দ্রনাথ রায় বাড়ির নং : n0061 বয়স : 42 লিঙ্গ : পুরুষ	CGT2215077 ফটো উপলব্ধ	255 নাম : পরেশ রায় পিতার নাম: কলমোহন রায় বাড়ির নং : n0112 বয়স : 46 লিঙ্গ : পুরুষ	CGT2146488 ফটো উপলব্ধ	256 নাম : পরিমল রায় পিতার নাম: অনিল রায় বাড়ির নং : n0111 বয়স : 37 লিঙ্গ : পুরুষ	CGT2640225 ফটো উপলব্ধ
257 নাম : নীলিমা রায় স্বামীর নাম: নগেন্দ্রনাথ রায় বাড়ির নং : n0109 বয়স : 56 লিঙ্গ : মহিলা	WB/03/019/432433 ফটো উপলব্ধ	258 নাম : নিত্যবালা রায় স্বামীর নাম: দজেন রায় বাড়ির নং : n0108 বয়স : 57 লিঙ্গ : মহিলা	WB/03/019/432250 ফটো উপলব্ধ	259 নাম : সিনেশ রায় পিতার নাম: উমাকান্ত রায় বাড়ির নং : n0065 বয়স : 51 লিঙ্গ : পুরুষ	WB/03/019/432699 ফটো উপলব্ধ
260 নাম : গুনমনি রায় স্বামীর নাম: পুষনাথ রায় বাড়ির নং : n0075 বয়স : 64 লিঙ্গ : মহিলা	WB/03/019/432511 ফটো উপলব্ধ	261 নাম : সুবোধ রায় পিতার নাম: কুঞ্জ মোহন রায় বাড়ির নং : n0076 বয়স : 31 লিঙ্গ : পুরুষ	ZMJ1877133 ফটো উপলব্ধ	262 নাম : সবিতা রায় স্বামীর নাম: সুশীল রায় বাড়ির নং : n0073 বয়স : 39 লিঙ্গ : মহিলা	ZMJ1877117 ফটো উপলব্ধ
263 নাম : গোলপি রায় স্বামীর নাম: অনিল রায় বাড়ির নং : n0048 বয়স : 41 লিঙ্গ : মহিলা	CGT2389294 ফটো উপলব্ধ	264 নাম : রতিকান্ত রায় পিতার নাম: জগবন্ধু রায় বাড়ির নং : n0107 বয়স : 57 লিঙ্গ : পুরুষ	WB/03/019/432109 ফটো উপলব্ধ	265 নাম : দীপক রায় পিতার নাম: উজানু রায় বাড়ির নং : n0173 বয়স : 54 লিঙ্গ : পুরুষ	WB/03/019/486592 ফটো উপলব্ধ
266 নাম : বিকাশ রায় পিতার নাম: ধীরেন্দ্রনাথ রায় বাড়ির নং : 174 বয়স : 37 লিঙ্গ : পুরুষ	CGT2716140 ফটো উপলব্ধ	267 নাম : নুপেন রায় পিতার নাম: গলিন্দ্রনাথ রায় বাড়ির নং : n0102 বয়স : 44 লিঙ্গ : পুরুষ	CGT2145944 ফটো উপলব্ধ	268 নাম : রবীন্দ্রনাথ রায় পিতার নাম: গলিন্দ্রনাথ রায় বাড়ির নং : n0102 বয়স : 57 লিঙ্গ : পুরুষ	WB/03/019/432223 ফটো উপলব্ধ
269 নাম : পরেশচন্দ্র রায় পিতার নাম: কালিচরণ রায় বাড়ির নং : n0087 বয়স : 59 লিঙ্গ : পুরুষ	WB/03/019/432738 ফটো উপলব্ধ	270 নাম : সুনীল রায় পিতার নাম: খগেন রায় বাড়ির নং : n0067 বয়স : 58 লিঙ্গ : পুরুষ	WB/03/019/432519 ফটো উপলব্ধ	271 নাম : দয়ামনি রায় স্বামীর নাম: খলাই রায় বাড়ির নং : n0078 বয়স : 61 লিঙ্গ : মহিলা	WB/03/019/432709 ফটো উপলব্ধ
272 নাম : রত্না রায় স্বামীর নাম: নুপেন রায় বাড়ির নং : n0102 বয়স : 33 লিঙ্গ : মহিলা	ZMJ1543099 ফটো উপলব্ধ	273 নাম : তাপসী রায় পিতার নাম: বিরেন রায় বাড়ির নং : n0063 বয়স : 29 লিঙ্গ : মহিলা	ZMJ1793108 ফটো উপলব্ধ	274 নাম : দীপক রায় পিতার নাম: বিরেন রায় বাড়ির নং : n0047 বয়স : 39 লিঙ্গ : পুরুষ	CGT2389187 ফটো উপলব্ধ
275 নাম : সন্ধ্যারাণী রায় স্বামীর নাম: জগদীশ রায় বাড়ির নং : n0051 বয়স : 49 লিঙ্গ : মহিলা	CGT1272822 ফটো উপলব্ধ	276 নাম : অবিনাশ চন্দ্র রায় পিতার নাম: নীরেন্দ্রনাথ রায় বাড়ির নং : n0086 বয়স : 45 লিঙ্গ : পুরুষ	CGT2146116 ফটো উপলব্ধ	277 নাম : কমল রায় স্বামীর নাম: ভট্টরী রায় বাড়ির নং : n0232 বয়স : 40 লিঙ্গ : পুরুষ	ZMJ2053684 ফটো উপলব্ধ
278 নাম : কমল রায় পিতার নাম: খোঁচা রায় বাড়ির নং : n0079 বয়স : 37 লিঙ্গ : পুরুষ	ZMJ1245091 ফটো উপলব্ধ	279 নাম : মনোজ রায় পিতার নাম: নীরেন্দ্র নাথ রায় বাড়ির নং : n0062 বয়স : 32 লিঙ্গ : পুরুষ	ZMJ1543149 ফটো উপলব্ধ	280 নাম : কম্পনা রায় স্বামীর নাম: দীপক রায় বাড়ির নং : n0096 বয়স : 37 লিঙ্গ : মহিলা	ZMJ1673623 ফটো উপলব্ধ
281 নাম : মিনতী রায় স্বামীর নাম: বিরেন রায় বাড়ির নং : n0063 বয়স : 55 লিঙ্গ : মহিলা	WB/03/019/432741 ফটো উপলব্ধ	282 নাম : সতীশ রায় পিতার নাম: সুনীল রায় বাড়ির নং : n0067 বয়স : 32 লিঙ্গ : পুরুষ	ZMJ1543271 ফটো উপলব্ধ	283 নাম : কুঞ্জমোহন রায় পিতার নাম: কৃষ্ণকান্ত রায় বাড়ির নং : n0076 বয়স : 56 লিঙ্গ : পুরুষ	WB/03/019/432490 ফটো উপলব্ধ



বিধানসভা নির্বাচনক্ষেত্রের নং, নাম : 16-ময়নাগুড়ি  
ভাগ নং, নাম : 2-মাথার বাড়ী, ভুল্লার বাড়ী, শিব পার্বতী পাড়া

284	CGT2389336	নাম : মল্লিকা রায় স্বামীর নাম: রবীন্দ্রনাথ রায় বাড়ির নং : n0102 বয়স : 46 লিঙ্গ : মহিলা	ফটো উপলব্ধ	285	ZMJ2327492	নাম : ননীবালা রায় স্বামীর নাম: গলিন্দ্রনাথ রায় বাড়ির নং : n0102 বয়স : 84 লিঙ্গ : মহিলা	ফটো উপলব্ধ	286	ZMJ1673672	নাম : উত্তম রায় পিতার নাম: জিরেন রায় বাড়ির নং : n0064 বয়স : 30 লিঙ্গ : পুরুষ	ফটো উপলব্ধ
287	ZMJ1877166	নাম : নরেশ রায় পিতার নাম: পূর্ণদেব রায় বাড়ির নং : n0201 বয়স : 36 লিঙ্গ : পুরুষ	ফটো উপলব্ধ	288	ZMJ1877083	নাম : সম্পা রায় স্বামীর নাম: বুদ্ধদেব রায় বাড়ির নং : n0056 বয়স : 28 লিঙ্গ : মহিলা	ফটো উপলব্ধ	289	WB/03/019/432301	নাম : প্রফুল্লকুমার রায় পিতার নাম: উপেন্দ্রনাথ রায় বাড়ির নং : n0060 বয়স : 54 লিঙ্গ : পুরুষ	ফটো উপলব্ধ
290	WB/03/019/432537	নাম : লতিকা রায় স্বামীর নাম: জগন্নাথ রায় বাড়ির নং : n0090 বয়স : 68 লিঙ্গ : মহিলা	ফটো উপলব্ধ	291	WB/03/019/432497	নাম : দুলালী রায় স্বামীর নাম: খোঁচা রায় বাড়ির নং : n0079 বয়স : 56 লিঙ্গ : মহিলা	ফটো উপলব্ধ	292	ZMJ0260463	নাম : উত্তম রায় পিতার নাম: ভালোমন রায় বাড়ির নং : n0088 বয়স : 37 লিঙ্গ : পুরুষ	ফটো উপলব্ধ
293	CGT2389104	নাম : সুধাংশু রায় পিতার নাম: সুবোধ রায় বাড়ির নং : এন0110 বয়স : 44 লিঙ্গ : পুরুষ	ফটো উপলব্ধ	294	WB/03/019/432329	নাম : নরেশচন্দ্র রায় পিতার নাম: কালিচরণ রায় বাড়ির নং : n0087 বয়স : 56 লিঙ্গ : পুরুষ	ফটো উপলব্ধ	295	WB/03/019/432129	নাম : গৌরাঙ্গ রায় পিতার নাম: বিন্দা রায় বাড়ির নং : n0059 বয়স : 61 লিঙ্গ : পুরুষ	ফটো উপলব্ধ
296	ZMJ1673573	নাম : বিনয় রায় পিতার নাম: পরেশ চন্দ্র রায় বাড়ির নং : n0087 বয়স : 30 লিঙ্গ : পুরুষ	ফটো উপলব্ধ	297	ZMJ2299253	নাম : গনেবালা রায় স্বামীর নাম: ধীরেন্দ্র নাথ রায় বাড়ির নং : n0061 বয়স : 63 লিঙ্গ : মহিলা	ফটো উপলব্ধ	298	WB/03/019/432632	নাম : সরলবালা রায় স্বামীর নাম: সুশেন রায় বাড়ির নং : n0055 বয়স : 56 লিঙ্গ : মহিলা	ফটো উপলব্ধ
299	ZMJ1543362	নাম : ললিতা রায় স্বামীর নাম: কমল রায় বাড়ির নং : n0079 বয়স : 31 লিঙ্গ : মহিলা	ফটো উপলব্ধ	300	CGT2389344	নাম : বাপ্পি রায় পিতার নাম: মঙ্গলু রায় বাড়ির নং : n0080 বয়স : 43 লিঙ্গ : পুরুষ	ফটো উপলব্ধ	301	ZMJ0260588	নাম : মৃদুল রায় পিতার নাম: সুরেন্দ্র নাথ রায় বাড়ির নং : n0081 বয়স : 39 লিঙ্গ : পুরুষ	ফটো উপলব্ধ
302	WB/03/019/432340	নাম : দীনেশ রায় পিতার নাম: উমাকান্ত রায় বাড়ির নং : n0065 বয়স : 54 লিঙ্গ : পুরুষ	ফটো উপলব্ধ	303	CGT2388569	নাম : অমল রায় মায়ের নাম: ভট্টরী রায় বাড়ির নং : n0065 বয়স : 44 লিঙ্গ : পুরুষ	ফটো উপলব্ধ	304	CGT2389039	নাম : কুষ্ণা রায় স্বামীর নাম: ভূপেন রায় বাড়ির নং : n0066 বয়স : 44 লিঙ্গ : মহিলা	ফটো উপলব্ধ
305	ZMJ1673599	নাম : সরস্বতী রায় স্বামীর নাম: গৌতম রায় বাড়ির নং : n0096 বয়স : 31 লিঙ্গ : মহিলা	ফটো উপলব্ধ	306	WB/03/019/432327	নাম : সুশেন রায় পিতার নাম: কলমোহন রায় বাড়ির নং : n0055 বয়স : 59 লিঙ্গ : পুরুষ	ফটো উপলব্ধ	307	ZMJ2321164	নাম : বিপুল চন্দ্র রায় পিতার নাম: সুরেন্দ্র নাথ রায় বাড়ির নং : n0081 বয়স : 52 লিঙ্গ : পুরুষ	ফটো উপলব্ধ
308	CGT2716157	নাম : মনি রায় (শীল) স্বামীর নাম: বাপ্পি রায় (শীল) বাড়ির নং : n0080 বয়স : 38 লিঙ্গ : মহিলা	ফটো উপলব্ধ	309	WB/03/019/432457	নাম : অলকা রায় স্বামীর নাম: গোবিন্দ রায় বাড়ির নং : n0089 বয়স : 70 লিঙ্গ : মহিলা	ফটো উপলব্ধ	310	WB/03/019/432283	নাম : মায়ী রায় স্বামীর নাম: খর্গমোহন রায় বাড়ির নং : n0059 বয়স : 69 লিঙ্গ : মহিলা	ফটো উপলব্ধ
311	ZMJ1877141	নাম : হরিহর রায় পিতার নাম: জীতেন রায় বাড়ির নং : n0106 বয়স : 28 লিঙ্গ : পুরুষ	ফটো উপলব্ধ	312	ZMJ2315562	নাম : চিএমোহন রায় পিতার নাম: হালি রায় বাড়ির নং : n0060 বয়স : 65 লিঙ্গ : পুরুষ	ফটো উপলব্ধ	313	CGT2640662	নাম : দীপক রায় পিতার নাম: জয়কান্ত রায় বাড়ির নং : n0096 বয়স : 41 লিঙ্গ : পুরুষ	ফটো উপলব্ধ



বিধানসভা নির্বাচনক্ষেত্রের নং, নাম : 16-ময়নাগুড়ি  
ভাগ নং, নাম : 2-মাথার বাড়ী, ভুল্লার বাড়ী, শিব পার্বতী পাড়া

314 নাম : অসীম রায় পিতার নাম: নিরেন্দ্রনাথ রায় বাড়ির নং : n0062 বয়স : 35 লিঙ্গ : পুরুষ	ZMJ1245000 ফটো উপলব্ধ	315 নাম : বীরেন রায় পিতার নাম: হাওয়া রায় বাড়ির নং : n0063 বয়স : 60 লিঙ্গ : পুরুষ	WB/03/019/432712 ফটো উপলব্ধ	316 নাম : লক্ষ্মন রায় পিতার নাম: জয়কান্ত রায় বাড়ির নং : n0096 বয়স : 34 লিঙ্গ : পুরুষ	ZMJ1369537 ফটো উপলব্ধ
317 নাম : হৃদয় রায় পিতার নাম: চিত্রমোহন রায় বাড়ির নং : এন0084 বয়স : 36 লিঙ্গ : পুরুষ	ZMJ1245083 ফটো উপলব্ধ	318 নাম : প্রমিতা রায় স্বামীর নাম: কুঞ্জমোহন রায় বাড়ির নং : n0076 বয়স : 51 লিঙ্গ : মহিলা	WB/03/019/432513 ফটো উপলব্ধ	319 নাম : রূপালী রায় স্বামীর নাম: প্রফুল্ল কুমার রায় বাড়ির নং : n0060 বয়স : 43 লিঙ্গ : মহিলা	MRK2587277 ফটো উপলব্ধ
320 নাম : অমৃত রায় পিতার নাম: নিরেন্দ্রনাথ রায় বাড়ির নং : n0043 বয়স : 50 লিঙ্গ : পুরুষ	CGT2387793 ফটো উপলব্ধ	321 নাম : রতন রায় পিতার নাম: অমল্য রায় বাড়ির নং : এন0097 বয়স : 28 লিঙ্গ : পুরুষ	ZMJ2169720 ফটো উপলব্ধ	322 নাম : কৈলাশ রায় পিতার নাম: গজেন রায় বাড়ির নং : n0048 বয়স : 62 লিঙ্গ : পুরুষ	ZMJ2774248 ফটো উপলব্ধ
323 নাম : দিপেন রায় পিতার নাম: নিরেন রায় বাড়ির নং : n0083 বয়স : 30 লিঙ্গ : পুরুষ	ZMJ1673557 ফটো উপলব্ধ	324 নাম : সুস্মিতা রায় স্বামীর নাম: সুরজিৎ রায় বাড়ির নং : এন0106 বয়স : 25 লিঙ্গ : মহিলা	TTV2223212 ফটো উপলব্ধ	325 নাম : কৌশল্যা রায় স্বামীর নাম: সঞ্জিত রায় বাড়ির নং : n0089 বয়স : 27 লিঙ্গ : মহিলা	ZMJ2109486 ফটো উপলব্ধ
326 নাম : মায়ী রায় স্বামীর নাম: শঙ্কর রায় বাড়ির নং : n0031 বয়স : 33 লিঙ্গ : মহিলা	ZMJ1436930 ফটো উপলব্ধ	327 নাম : সুশান্ত রায় পিতার নাম: দিনেশ রায় বাড়ির নং : এন00৬৫ বয়স : 22 লিঙ্গ : পুরুষ	ZMJ2527091 ফটো উপলব্ধ	328 নাম : সুনিতা রায় স্বামীর নাম: মানু রায় বাড়ির নং : n0083 বয়স : 34 লিঙ্গ : মহিলা	ZMJ1543339 ফটো উপলব্ধ
329 নাম : চিত্রমোহন রায় পিতার নাম: কেরকটু রায় বাড়ির নং : n0084 বয়স : 67 লিঙ্গ : পুরুষ	WB/03/019/432297 ফটো উপলব্ধ	330 নাম : হেমবালা রায় স্বামীর নাম: চিত্রমোহন রায় বাড়ির নং : n0084 বয়স : 63 লিঙ্গ : মহিলা	WB/03/019/432461 ফটো উপলব্ধ	331 নাম : কনিকা রায় স্বামীর নাম: পবিত্র রায় বাড়ির নং : n0049 বয়স : 35 লিঙ্গ : মহিলা	ZMJ1244789 ফটো উপলব্ধ
332 নাম : মানু রায় পিতার নাম: নিরেন রায় বাড়ির নং : n0083 বয়স : 38 লিঙ্গ : পুরুষ	CGT2640183 ফটো উপলব্ধ	333 নাম : সাবিত্রী রায় স্বামীর নাম: সুনীল রায় বাড়ির নং : n0067 বয়স : 53 লিঙ্গ : মহিলা	WB/03/019/432710 ফটো উপলব্ধ	334 নাম : সুনীতি রায় স্বামীর নাম: দীপু রায় বাড়ির নং : N0103 বয়স : 57 লিঙ্গ : মহিলা	CGT2567543 ফটো উপলব্ধ
335 নাম : সঙ্গীতা রায় পিতার নাম: রুহি রায় বাড়ির নং : 16/62 বয়স : 22 লিঙ্গ : মহিলা	TTV2618569 ফটো উপলব্ধ	336 নাম : সম্পা রায় স্বামীর নাম: সুশীল রায় বাড়ির নং : n0238 বয়স : 30 লিঙ্গ : মহিলা	ZMJ1874122 ফটো উপলব্ধ	337 নাম : অভিজিৎ রায় পিতার নাম: নগেন্দ্রনাথ রায় বাড়ির নং : N0109 বয়স : 39 লিঙ্গ : পুরুষ	CGT2716108 ফটো উপলব্ধ
338 নাম : পঙ্কি রায় পিতার নাম: অমল রায় বাড়ির নং : নং0078 বয়স : 21 লিঙ্গ : মহিলা	ZMJ2608271 ফটো উপলব্ধ	339 নাম : প্রদীপ রায় পিতার নাম: বীরেন রায় বাড়ির নং : n0047 বয়স : 34 লিঙ্গ : পুরুষ	ZMJ1245182 ফটো উপলব্ধ	340 নাম : পুরনিবালা রায় স্বামীর নাম: অমল রায় বাড়ির নং : n0065 বয়স : 36 লিঙ্গ : মহিলা	ZMJ1793157 ফটো উপলব্ধ
341 নাম : হরেশ রায় পিতার নাম: ডোলসিং রায় বাড়ির নং : n0058 বয়স : 38 লিঙ্গ : পুরুষ	CGT2646065 ফটো উপলব্ধ	342 নাম : বিশ্বজিৎ রায় পিতার নাম: কুঞ্জ মোহন রায় বাড়ির নং : এন0076 বয়স : 26 লিঙ্গ : পুরুষ	ZMJ2170462 ফটো উপলব্ধ	343 নাম : সমিত রঞ্জন রায় পিতার নাম: প্রদীপ কুমার রায় বাড়ির নং : n0068 বয়স : 26 লিঙ্গ : পুরুষ	ZMJ2053643 ফটো উপলব্ধ



বিধানসভা নির্বাচনক্ষেত্রের নং, নাম : 16-ময়নাগুড়ি  
ভাগ নং, নাম : 2-মাথার বাড়ী, ভুল্লার বাড়ী, শিব পার্বতী পাড়া

344	ZMJ1676204	নাম : নিলীমা রায় স্বামীর নাম: দেবাশ্রুত অধিকারী বাড়ির নং : এন0076 বয়স : 30 লিঙ্গ : মহিলা	ফটো উপলব্ধ	345	ZMJ1791573	নাম : তাপসী রায় স্বামীর নাম: সুদীপ কুমার রায় বাড়ির নং : এন0068 বয়স : 31 লিঙ্গ : মহিলা	ফটো উপলব্ধ	346	CGT2388627	নাম : রীতা রায় স্বামীর নাম: নরেশ চন্দ্র রায় বাড়ির নং : n0087 বয়স : 50 লিঙ্গ : মহিলা	ফটো উপলব্ধ
347	ZMJ2608255	নাম : মল্লিকা রায় স্বামীর নাম: সতীশ রায় বাড়ির নং : এন0090 বয়স : 22 লিঙ্গ : মহিলা	ফটো উপলব্ধ	348	ZMJ2431187	নাম : নীরেন রায় পিতার নাম: কেরকটু রায় বাড়ির নং : n0083 বয়স : 64 লিঙ্গ : পুরুষ	ফটো উপলব্ধ	349	ZMJ2608263	নাম : কৃষ্ণা রায় পিতার নাম: তপন রায় বাড়ির নং : এন0135 বয়স : 21 লিঙ্গ : মহিলা	ফটো উপলব্ধ
350	ZMJ1440924	নাম : স্বপন রায় পিতার নাম: ধীরেন্দ্র নাথ রায় বাড়ির নং : n0061 বয়স : 32 লিঙ্গ : পুরুষ	ফটো উপলব্ধ	351	WB/03/019/432372	নাম : নীরেন্দ্রনাথ রায় পিতার নাম: উপেন্দ্রনাথ রায় বাড়ির নং : n0062 বয়স : 61 লিঙ্গ : পুরুষ	ফটো উপলব্ধ	352	CGT1272798	নাম : গীতা রায় স্বামীর নাম: নীরেন্দ্রনাথ রায় বাড়ির নং : n0062 বয়স : 55 লিঙ্গ : মহিলা	ফটো উপলব্ধ
353	ZMJ1543156	নাম : মনি রায় পিতার নাম: নীরেন্দ্র নাথ রায় বাড়ির নং : n0062 বয়স : 32 লিঙ্গ : পুরুষ	ফটো উপলব্ধ	354	CGT2640589	নাম : গৌতম রায় পিতার নাম: জয়কান্ত রায় বাড়ির নং : n0096 বয়স : 39 লিঙ্গ : পুরুষ	ফটো উপলব্ধ	355	ZMJ1543347	নাম : কমলি রায় স্বামীর নাম: গৌতম রায় বাড়ির নং : n0088 বয়স : 31 লিঙ্গ : মহিলা	ফটো উপলব্ধ
356	ZMJ1673722	নাম : গীতা রায় স্বামীর নাম: জগদীশ রায় বাড়ির নং : n0082 বয়স : 31 লিঙ্গ : মহিলা	ফটো উপলব্ধ	357	ZMJ2305688	নাম : প্রদীপ কুমার রায় পিতার নাম: পূর্ণচন্দ্র রায় বাড়ির নং : n0068 বয়স : 55 লিঙ্গ : পুরুষ	ফটো উপলব্ধ	358	CGT1271881	নাম : জয়ন্তী রায় স্বামীর নাম: মঙ্গলু রায় বাড়ির নং : n0080 বয়স : 57 লিঙ্গ : মহিলা	ফটো উপলব্ধ
359	ZMJ2470722	নাম : মনজীৎ রায় পিতার নাম: রবীন্দ্র নাথ রায় বাড়ির নং : এন0102 বয়স : 23 লিঙ্গ : পুরুষ	ফটো উপলব্ধ	360	ZMJ1783703	নাম : বাবলী রায় স্বামীর নাম: বাপ্পা রায় বাড়ির নং : n0237 বয়স : 29 লিঙ্গ : মহিলা	ফটো উপলব্ধ	361	ZMJ1793090	নাম : পূর্ণিমা রায় স্বামীর নাম: হৃদয় রায় বাড়ির নং : n0084 বয়স : 30 লিঙ্গ : মহিলা	ফটো উপলব্ধ
362	CGT2388536	নাম : হীরেন চন্দ্র রায় পিতার নাম: ধীরেন্দ্রনাথ রায় বাড়ির নং : n0061 বয়স : 45 লিঙ্গ : পুরুষ	ফটো উপলব্ধ	363	ZMJ1673714	নাম : হেমাসী রায় পিতার নাম: জয়ন্ত কুমার রায় বাড়ির নং : n0049 বয়স : 30 লিঙ্গ : মহিলা	ফটো উপলব্ধ	364	ZMJ1543164	নাম : রবীন রায় পিতার নাম: চিত্র রায় বাড়ির নং : n0060 বয়স : 33 লিঙ্গ : পুরুষ	ফটো উপলব্ধ
365	ZMJ1877125	নাম : মানব রায় পিতার নাম: জয়ন্ত কুমার রায় বাড়ির নং : n0049 বয়স : 28 লিঙ্গ : পুরুষ	ফটো উপলব্ধ	366	ZMJ1988542	নাম : দিশী রায় স্বামীর নাম: চিরঞ্জীৎ রায় বাড়ির নং : N0132 বয়স : 27 লিঙ্গ : মহিলা	ফটো উপলব্ধ	367	ZMJ1540574	নাম : রেনুকা রায় স্বামীর নাম: নিখিল রায় বাড়ির নং : N0048 বয়স : 35 লিঙ্গ : মহিলা	ফটো উপলব্ধ
368	ZMJ1640200	নাম : বিনয় রায় পিতার নাম: প্রদীপ কুমার রায় বাড়ির নং : n0068 বয়স : 33 লিঙ্গ : পুরুষ	ফটো উপলব্ধ	369	WB/03/019/432624	নাম : আজোবালা রায় স্বামীর নাম: গজেন রায় বাড়ির নং : n0048 বয়স : 76 লিঙ্গ : মহিলা	ফটো উপলব্ধ	370	CGT1272905	নাম : প্রমিতা রায় স্বামীর নাম: কৈলাশ রায় বাড়ির নং : n0048 বয়স : 51 লিঙ্গ : মহিলা	ফটো উপলব্ধ
371	ZMJ1673664	নাম : বিসু রায় পিতার নাম: সুনিল রায় বাড়ির নং : n0067 বয়স : 30 লিঙ্গ : পুরুষ	ফটো উপলব্ধ	372	ZMJ2313534	নাম : জিরেন রায় পিতার নাম: হাউয়া রায় বাড়ির নং : n0064 বয়স : 56 লিঙ্গ : পুরুষ	ফটো উপলব্ধ	373	ZMJ1440965	নাম : সুদীপ কুমার রায় পিতার নাম: পূর্ণচন্দ্র রায় বাড়ির নং : n0068 বয়স : 33 লিঙ্গ : পুরুষ	ফটো উপলব্ধ

বিধানসভা নির্বাচনক্ষেত্রের নং, নাম : 16-ময়নাগুড়ি  
ভাগ নং, নাম : 2-মাথার বাড়ী, ভুল্লার বাড়ী, শিব পার্বতী পাড়া

374 নাম : বর্না রায় স্বামীর নাম: সুনিল রায় বাড়ির নং : N0048 বয়স : 41 লিঙ্গ : মহিলা	CGT2715886 ফটো উপলব্ধ	375 নাম : মনোরঞ্জন রায় পিতার নাম: সুধীর রায় বাড়ির নং : n0022 বয়স : 27 লিঙ্গ : পুরুষ	ZMJ2053585 ফটো উপলব্ধ	376 নাম : চিরঞ্জিৎ রায় পিতার নাম: গজেন রায় বাড়ির নং : n0108 বয়স : 29 লিঙ্গ : পুরুষ	ZMJ1877042 ফটো উপলব্ধ
377 নাম : প্রমিলা রায় স্বামীর নাম: বাপি রায় বাড়ির নং : n0054 বয়স : 28 লিঙ্গ : মহিলা	ZMJ1877067 ফটো উপলব্ধ	378 নাম : দিপু রায় পিতার নাম: সুরেন্দ্রনাথ রায় বাড়ির নং : n0103 বয়স : 49 লিঙ্গ : পুরুষ	ZMJ2315760 ফটো উপলব্ধ	379 নাম : সুদীপ রায় পিতার নাম: বিরেন রায় বাড়ির নং : n0047 বয়স : 28 লিঙ্গ : পুরুষ	ZMJ1877075 ফটো উপলব্ধ
380 নাম : হিরনু বালু রায় পিতার নাম: পূর্ণ চন্দ্র রায় বাড়ির নং : n0068 বয়স : 30 লিঙ্গ : মহিলা	CGT2388825 ফটো উপলব্ধ	381 নাম : পিথকি রায় স্বামীর নাম: মনোরঞ্জন রায় বাড়ির নং : N0052 বয়স : 29 লিঙ্গ : মহিলা	ZMJ1988575 ফটো উপলব্ধ	382 নাম : বিনু রায় স্বামীর নাম: বিপুল চন্দ্র রায় বাড়ির নং : n0081 বয়স : 40 লিঙ্গ : মহিলা	CGT2497857 ফটো উপলব্ধ
383 নাম : মনবালা রায় স্বামীর নাম: ধৈর্যমোহন রায় বাড়ির নং : n0056 বয়স : 33 লিঙ্গ : মহিলা	ZMJ1441203 ফটো উপলব্ধ	384 নাম : ভারতী রায় স্বামীর নাম: তপন রায় বাড়ির নং : N0085 বয়স : 42 লিঙ্গ : মহিলা	CGT2388791 ফটো উপলব্ধ	385 নাম : বিশুজিৎ রায় পিতার নাম: পরেশ রায় বাড়ির নং : n0112 বয়স : 26 লিঙ্গ : পুরুষ	ZMJ2053619 ফটো উপলব্ধ
386 নাম : সুশীল রায় পিতার নাম: রাজচন্দ্র রায় বাড়ির নং : n0229 বয়স : 35 লিঙ্গ : পুরুষ	TTV1276377 ফটো উপলব্ধ	387 নাম : জয়ন্তী রায় স্বামীর নাম: চিএ মোহন রায় বাড়ির নং : n0060 বয়স : 56 লিঙ্গ : মহিলা	ZMJ2307825 ফটো উপলব্ধ	388 নাম : নবজিৎ রায় পিতার নাম: প্রফুল্ল্য কুমার রায় বাড়ির নং : এন0060 বয়স : 20 লিঙ্গ : পুরুষ	ZMJ2687820 ফটো উপলব্ধ
389 নাম : মনসা রায় স্বামীর নাম: প্রদীপ কুমার রায় বাড়ির নং : n0068 বয়স : 53 লিঙ্গ : মহিলা	WB/03/019/432707 ফটো উপলব্ধ	390 নাম : বিসাখা রায় স্বামীর নাম: সুকধন রায় বাড়ির নং : n0058 বয়স : 31 লিঙ্গ : মহিলা	ZMJ1877224 ফটো উপলব্ধ	391 নাম : পূর্ণদেব রায় পিতার নাম: নিখাতু রায় বাড়ির নং : n0203 বয়স : 63 লিঙ্গ : পুরুষ	ZMJ1877208 ফটো উপলব্ধ
392 নাম : নমিতা রায় স্বামীর নাম: জ্যোতিষ রায় বাড়ির নং : এন0067 বয়স : 24 লিঙ্গ : মহিলা	ZMJ2527208 ফটো উপলব্ধ	393 নাম : অলকা রায় স্বামীর নাম: দীপক রায় বাড়ির নং : N0173 বয়স : 42 লিঙ্গ : মহিলা	ZMJ1543388 ফটো উপলব্ধ	394 নাম : পূর্ণচন্দ্র রায় পিতার নাম: সাদামোহন রায় বাড়ির নং : n0068 বয়স : 77 লিঙ্গ : পুরুষ	WB/03/019/432154 ফটো উপলব্ধ
395 নাম : নরেশ রায় পিতার নাম: কলেমোহন রায় বাড়ির নং : n0112 বয়স : 44 লিঙ্গ : পুরুষ	CGT2388593 ফটো উপলব্ধ	396 নাম : সবিতা রায় স্বামীর নাম: লক্ষন রায় বাড়ির নং : N0096 বয়স : 33 লিঙ্গ : মহিলা	ZMJ1538420 ফটো উপলব্ধ	397 নাম : শশীবালা রায় স্বামীর নাম: রতন রায় বাড়ির নং : N0106 বয়স : 42 লিঙ্গ : মহিলা	CGT2487940 ফটো উপলব্ধ
398 নাম : আজবালা রায় স্বামীর নাম: ভবেন রায় বাড়ির নং : n0108 বয়স : 89 লিঙ্গ : মহিলা	WB/03/019/432245 ফটো উপলব্ধ	399 নাম : স্বপ্না রায় স্বামীর নাম: হিরেনচন্দ্র রায় বাড়ির নং : n0061 বয়স : 36 লিঙ্গ : মহিলা	ZMJ1244888 ফটো উপলব্ধ	400 নাম : সতিশা রায় পিতার নাম: জগন্নাথ রায় বাড়ির নং : n0090 বয়স : 38 লিঙ্গ : পুরুষ	CGT2640399 ফটো উপলব্ধ
401 নাম : অনিতা রায় স্বামীর নাম: প্রদীপ রায় বাড়ির নং : n0047 বয়স : 35 লিঙ্গ : মহিলা	ZMJ1543081 ফটো উপলব্ধ	402 নাম : ননী বালা রায় স্বামীর নাম: বীরেন রায় বাড়ির নং : n0047 বয়স : 56 লিঙ্গ : মহিলা	WB/03/019/432432 ফটো উপলব্ধ	403 নাম : রঞ্জিত রায় পিতার নাম: গলিন্দ্রনাথ রায় বাড়ির নং : n0102 বয়স : 51 লিঙ্গ : পুরুষ	WB/03/019/432764 ফটো উপলব্ধ

বিধানসভা নির্বাচনক্ষেত্রের নং, নাম : 16-ময়নাগুড়ি  
ভাগ নং, নাম : 2-মাথার বাড়ী, ভুল্লার বাড়ী, শিব পার্বতী পাড়া

404	CGT2733731	ফটো উপলব্ধ	405	ZMJ1441294	ফটো উপলব্ধ	406	WB/03/019/432131	ফটো উপলব্ধ
নাম : সুমিত্রা রায় স্বামীর নাম: ভীষ্মদেব রায় বাড়ির নং : 171 বয়স : 56 লিঙ্গ : মহিলা			নাম : বিশ্বজিৎ রায় পিতার নাম: দিলীপ কুমার রায় বাড়ির নং : n0068 বয়স : 33 লিঙ্গ : পুরুষ			নাম : দিলীপকুমার রায় পিতার নাম: পূর্ণচন্দ্র রায় বাড়ির নং : n0068 বয়স : 58 লিঙ্গ : পুরুষ		
407	CGT2716033	ফটো উপলব্ধ	408	CGT1272939	ফটো উপলব্ধ	409	ZMJ1988450	ফটো উপলব্ধ
নাম : সন্ধ্যা রায় স্বামীর নাম: রঞ্জিত রায় বাড়ির নং : N0102 বয়স : 44 লিঙ্গ : মহিলা			নাম : জয়ন্ত কুমার রায় পিতার নাম: হরেন্দ্র নাথ রায় বাড়ির নং : n0049 বয়স : 51 লিঙ্গ : পুরুষ			নাম : বাদল রায় পিতার নাম: সুনিল রায় বাড়ির নং : n0130 বয়স : 28 লিঙ্গ : পুরুষ		
410	ZMJ1988567	ফটো উপলব্ধ	411	ZMJ2470367	ফটো উপলব্ধ	412	ZMJ2468205	ফটো উপলব্ধ
নাম : সঞ্জয় রায় পিতার নাম: দেবমোহন রায় বাড়ির নং : n0054 বয়স : 27 লিঙ্গ : পুরুষ			নাম : প্রিয়জিত রায় পিতার নাম: দেব মোহন রায় বাড়ির নং : এন0053 বয়স : 25 লিঙ্গ : পুরুষ			নাম : ভবেশ রায় পিতার নাম: দিনেশ রায় বাড়ির নং : এন0056 বয়স : 23 লিঙ্গ : পুরুষ		
Q 413	CGT2646131	ফটো উপলব্ধ	414	ZMJ1877240	ফটো উপলব্ধ	415	CGT2388544	ফটো উপলব্ধ
নাম : পবিত্র রায় পিতার নাম: হরেন্দ্র নাথ রায় বাড়ির নং : বয়স : 38 লিঙ্গ : পুরুষ			নাম : চন্দনা রায় স্বামীর নাম: সমরেশ রায় বাড়ির নং : n0049 বয়স : 31 লিঙ্গ : মহিলা			নাম : ফুলতী রায় পিতার নাম: দীনেশ রায় বাড়ির নং : n0065 বয়স : 43 লিঙ্গ : মহিলা		
416	ZMJ1543370	ফটো উপলব্ধ	417	WB/03/019/432273	ফটো উপলব্ধ	418	CGT2388445	ফটো উপলব্ধ
নাম : অমিলা রায় স্বামীর নাম: দীপক রায় বাড়ির নং : n0075 বয়স : 33 লিঙ্গ : মহিলা			নাম : রাশিকান্ত রায় পিতার নাম: খগেন রায় বাড়ির নং : n0105 বয়স : 66 লিঙ্গ : পুরুষ			নাম : অনিল রায় পিতার নাম: খগিন রায় বাড়ির নং : n0082 বয়স : 63 লিঙ্গ : পুরুষ		
419	WB/03/019/432473	ফটো উপলব্ধ	420	ZMJ1543131	ফটো উপলব্ধ	421	WB/03/019/4322242	ফটো উপলব্ধ
নাম : জ্যোতিষ রায় পিতার নাম: গলিন্দ্রনাথ রায় বাড়ির নং : n0102 বয়স : 52 লিঙ্গ : পুরুষ			নাম : শ্যামল রায় পিতার নাম: অমলা রায় বাড়ির নং : n0097 বয়স : 31 লিঙ্গ : পুরুষ			নাম : ভট্টরী রায় স্বামীর নাম: হালিকান্ত রায় বাড়ির নং : n0097 বয়স : 91 লিঙ্গ : মহিলা		
422	ZMJ2711463	ফটো উপলব্ধ	423	WB/03/019/432517	ফটো উপলব্ধ	424	WB/03/019/432466	ফটো উপলব্ধ
নাম : খচা রায় পিতার নাম: জেকো রায় বাড়ির নং : n0079 বয়স : 69 লিঙ্গ : পুরুষ			নাম : দীনেশ রায় পিতার নাম: থলেমোহন রায় বাড়ির নং : n0056 বয়স : 52 লিঙ্গ : পুরুষ			নাম : নিরঞ্জন রায় পিতার নাম: রজনী রায় বাড়ির নং : n0052 বয়স : 50 লিঙ্গ : পুরুষ		
425	WB/03/019/309160	ফটো উপলব্ধ	426	WB/03/019/432471	ফটো উপলব্ধ	427	CGT2389245	ফটো উপলব্ধ
নাম : নেপালী রায় স্বামীর নাম: পূর্ণদেব রায় বাড়ির নং : n0202 বয়স : 59 লিঙ্গ : মহিলা			নাম : ধৈর্যমোহন রায় পিতার নাম: থলেমোহন রায় বাড়ির নং : n0056 বয়স : 50 লিঙ্গ : পুরুষ			নাম : মালতী রায় স্বামীর নাম: দীনেশ রায় বাড়ির নং : n0056 বয়স : 42 লিঙ্গ : মহিলা		
428	WB/03/019/432725	ফটো উপলব্ধ	429	ZMJ2693422	ফটো উপলব্ধ	430	WB/03/019/432673	ফটো উপলব্ধ
নাম : জ্যোৎস্না রায় স্বামীর নাম: রতিকান্ত রায় বাড়ির নং : n0107 বয়স : 53 লিঙ্গ : মহিলা			নাম : রিনা রায় পিতার নাম: রতিকান্ত রায় বাড়ির নং : চাত্রারপাড় বয়স : 20 লিঙ্গ : মহিলা			নাম : বীরেন রায় পিতার নাম: ষেগা রায় বাড়ির নং : n0047 বয়স : 56 লিঙ্গ : পুরুষ		
431	ZMJ2608305	ফটো উপলব্ধ	432	CGT2388585	ফটো উপলব্ধ	433	CGT2716090	ফটো উপলব্ধ
নাম : প্রনব রায় পিতার নাম: জয়ন্ত কুমার রায় বাড়ির নং : এন0120 বয়স : 25 লিঙ্গ : পুরুষ			নাম : প্রতিমা রায় স্বামীর নাম: পরেশ রায় বাড়ির নং : n0112 বয়স : 43 লিঙ্গ : মহিলা			নাম : জ্যোৎস্না রায় স্বামীর নাম: নরেশ রায় বাড়ির নং : n0112 বয়স : 45 লিঙ্গ : মহিলা		



বিধানসভা নির্বাচনক্ষেত্রের নং, নাম : 16-ময়নাগুড়ি  
ভাগ নং, নাম : 2-মাথার বাড়ী, ভুল্লার বাড়ী, শিব পার্বতী পাড়া

434	ZMJ1673656	নাম : বাপ্পা রায় পিতার নাম: সুবোধ রায় বাড়ির নং : n0110 বয়স : 32 লিঙ্গ : পুরুষ	ফটো উপলব্ধ	435	WB/03/019/432703	নাম : মহামায়া রায় স্বামীর নাম: সুবোধ রায় বাড়ির নং : n0110 বয়স : 63 লিঙ্গ : মহিলা	ফটো উপলব্ধ	436	WB/03/019/432413	নাম : নগেন্দ্রনাথ রায় পিতার নাম: রামানন্দ রায় বাড়ির নং : n0109 বয়স : 62 লিঙ্গ : পুরুষ	ফটো উপলব্ধ
437	WB/03/019/432633	নাম : নিতীবালা রায় স্বামীর নাম: শুকনোহন রায় বাড়ির নং : n0054 বয়স : 53 লিঙ্গ : মহিলা	ফটো উপলব্ধ	438	WB/03/019/432664	নাম : শুকনোহন রায় পিতার নাম: কলমোহন রায় বাড়ির নং : n0054 বয়স : 56 লিঙ্গ : পুরুষ	ফটো উপলব্ধ	439	ZMJ2527190	নাম : নিখিল রায় পিতার নাম: ভুটিয়া রায় বাড়ির নং : এন0074 বয়স : 30 লিঙ্গ : পুরুষ	ফটো উপলব্ধ
440	ZMJ2527182	নাম : অনিমা রায় স্বামীর নাম: হরিহর রায় বাড়ির নং : এন0089 বয়স : 23 লিঙ্গ : মহিলা	ফটো উপলব্ধ	441	ZMJ1543198	নাম : বিরাট রায় পিতার নাম: পশুনাথ রায় বাড়ির নং : n0075 বয়স : 32 লিঙ্গ : পুরুষ	ফটো উপলব্ধ	442	WB/03/019/432754	নাম : ভুটিয়া রায় পিতার নাম: হরিন্দ্র রায় বাড়ির নং : n0074 বয়স : 51 লিঙ্গ : পুরুষ	ফটো উপলব্ধ
443	CGT2640696	নাম : সুশীল রায় পিতার নাম: হরিন্দ্র রায় বাড়ির নং : n0073 বয়স : 41 লিঙ্গ : পুরুষ	ফটো উপলব্ধ	444	ZMJ2721447	নাম : জগদীশ রায় পিতার নাম: তারা মোহন রায় বাড়ির নং : n0051 বয়স : 54 লিঙ্গ : পুরুষ	ফটো উপলব্ধ	Q 445	ZMJ1673706	নাম : সমরেশ রায় পিতার নাম: হরেন্দ্রনাথ রায় বাড়ির নং : বয়স : 38 লিঙ্গ : পুরুষ	ফটো উপলব্ধ
446	CGT2388890	নাম : সুভাষ চন্দ্র রায় পিতার নাম: নীরেন্দ্রনাথ রায় বাড়ির নং : n0086 বয়স : 48 লিঙ্গ : পুরুষ	ফটো উপলব্ধ	447	CGT2388668	নাম : মালতী রায় স্বামীর নাম: রাশিকান্ত রায় বাড়ির নং : n0105 বয়স : 59 লিঙ্গ : মহিলা	ফটো উপলব্ধ	448	ZMJ2693570	নাম : টুবাই রায় পিতার নাম: রাশিকান্ত রায় বাড়ির নং : চাত্রারপাড় বয়স : 20 লিঙ্গ : পুরুষ	ফটো উপলব্ধ
449	WB/03/019/432468	নাম : অজয় রায় পিতার নাম: বীরেন্দ্রনাথ রায় বাড়ির নং : n0104 বয়স : 51 লিঙ্গ : পুরুষ	ফটো উপলব্ধ	450	WB/03/019/432662	নাম : কবিতা রায় স্বামীর নাম: অমল্য রায় বাড়ির নং : n0097 বয়স : 59 লিঙ্গ : মহিলা	ফটো উপলব্ধ	451	WB/03/019/432602	নাম : নিবালী রায় স্বামীর নাম: থলেমোহন রায় বাড়ির নং : n0056 বয়স : 83 লিঙ্গ : মহিলা	ফটো উপলব্ধ
452	ZMJ1673540	নাম : দেব প্রসাদ রায় পিতার নাম: সুধেন রায় বাড়ির নং : n0055 বয়স : 30 লিঙ্গ : পুরুষ	ফটো উপলব্ধ	453	ZMJ1441062	নাম : গজেন রায় পিতার নাম: খলই রায় বাড়ির নং : n0078 বয়স : 36 লিঙ্গ : পুরুষ	ফটো উপলব্ধ	454	CGT1271949	নাম : গীতা রায় স্বামীর নাম: দেবমোহন রায় বাড়ির নং : n0053 বয়স : 48 লিঙ্গ : মহিলা	ফটো উপলব্ধ
455	ZMJ2364172	নাম : অনিল রায় পিতার নাম: গজেন্দ্রো নাথ রায় বাড়ির নং : n0048 বয়স : 51 লিঙ্গ : পুরুষ	ফটো উপলব্ধ	456	ZMJ1673581	নাম : প্রিতম রায় পিতার নাম: কৈলাশ রায় বাড়ির নং : n0048 বয়স : 31 লিঙ্গ : পুরুষ	ফটো উপলব্ধ	457	CGT2733723	নাম : ভীষ্মদেব রায় পিতার নাম: কলিন্দ্র রায় বাড়ির নং : 171 বয়স : 64 লিঙ্গ : পুরুষ	ফটো উপলব্ধ
#2 458	ZMJ1878073	নাম : ডলি রায় স্বামীর নাম: মদন রায় বাড়ির নং : n0236 বয়স : 33 লিঙ্গ : মহিলা	ফটো উপলব্ধ	459	CGT2389112	নাম : হিমাংশু রায় পিতার নাম: সুবোধ রায় বাড়ির নং : n0110 বয়স : 40 লিঙ্গ : পুরুষ	ফটো উপলব্ধ	460	WB/03/019/432428	নাম : দেবমোহন রায় পিতার নাম: কলমোহন রায় বাড়ির নং : n0053 বয়স : 50 লিঙ্গ : পুরুষ	ফটো উপলব্ধ
461	ZMJ1793140	নাম : কপিল দেব রায় পিতার নাম: জগদীশ রায় বাড়ির নং : n0051 বয়স : 29 লিঙ্গ : পুরুষ	ফটো উপলব্ধ	462	CGT2145878	নাম : তপন রায় পিতার নাম: গোবিন্দ রায় বাড়ির নং : n0085 বয়স : 42 লিঙ্গ : পুরুষ	ফটো উপলব্ধ	463	CGT2646768	নাম : হরিহর রায় পিতার নাম: গোবিন্দ রায় বাড়ির নং : n0089 বয়স : 37 লিঙ্গ : পুরুষ	ফটো উপলব্ধ



বিধানসভা নির্বাচনক্ষেত্রের নং, নাম : 16-ময়নাগুড়ি  
ভাগ নং, নাম : 2-মাথার বাড়ী, ভুল্লার বাড়ী, শিব পার্বতী পাড়া

464	CGT2640241	নাম : রনজিত রায় পিতার নাম: গোবিন্দ রায় বাড়ির নং : n0089 বয়স : 38 লিঙ্গ : পুরুষ	ফটো উপলব্ধ	465	WB/03/019/432737	নাম : অমল রায় পিতার নাম: গোবিন্দ রায় বাড়ির নং : n0089 বয়স : 51 লিঙ্গ : পুরুষ	ফটো উপলব্ধ	466	CGT2388759	নাম : সুকধন রায় পিতার নাম: ডোলসিং রায় বাড়ির নং : n0058 বয়স : 40 লিঙ্গ : পুরুষ	ফটো উপলব্ধ
467	ZMJ2527133	নাম : বিধান রায় পিতার নাম: পরেশ চন্দ্র রায় বাড়ির নং : এন০০৮৭ বয়স : 22 লিঙ্গ : পুরুষ	ফটো উপলব্ধ	468	ZMJ1543206	নাম : বাপি রায় পিতার নাম: শুকমোহন রায় বাড়ির নং : n0054 বয়স : 33 লিঙ্গ : পুরুষ	ফটো উপলব্ধ	469	CGT2145936	নাম : বেবি রায় মায়ের নাম: মায়্যা রায় বাড়ির নং : n0059 বয়স : 42 লিঙ্গ : মহিলা	ফটো উপলব্ধ
470	ZMJ2323988	নাম : ধীরেন্দ্র নাথ রায় পিতার নাম: উপেন নাথ রায় বাড়ির নং : n0061 বয়স : 68 লিঙ্গ : পুরুষ	ফটো উপলব্ধ	471	ZMJ1673763	নাম : শান্তি রায় স্বামীর নাম: রনজিত রায় বাড়ির নং : N0089 বয়স : 34 লিঙ্গ : মহিলা	ফটো উপলব্ধ	472	ZMJ1543172	নাম : নবকুমার রায় পিতার নাম: চিত্রমোহন রায় বাড়ির নং : n0084 বয়স : 31 লিঙ্গ : পুরুষ	ফটো উপলব্ধ
473	CGT2146504	নাম : বুদ্ধদেব রায় পিতার নাম: থলেমন রায় বাড়ির নং : n0056 বয়স : 45 লিঙ্গ : পুরুষ	ফটো উপলব্ধ	474	ZMJ1793165	নাম : নিলশ্রী রায় স্বামীর নাম: কলিন্দ্র রায় বাড়ির নং : 171 বয়স : 85 লিঙ্গ : মহিলা	ফটো উপলব্ধ	475	WB/03/019/432456	নাম : মতিবালা রায় স্বামীর নাম: সুরেন্দ্রনাথ রায় বাড়ির নং : n0081 বয়স : 59 লিঙ্গ : মহিলা	ফটো উপলব্ধ
476	ZMJ1245141	নাম : কৌশল্যা রায় স্বামীর নাম: অজয় রায় বাড়ির নং : n0104 বয়স : 35 লিঙ্গ : মহিলা	ফটো উপলব্ধ	477	WB/03/019/432455	নাম : অজবালা রায় স্বামীর নাম: নীরেন রায় বাড়ির নং : n0083 বয়স : 55 লিঙ্গ : মহিলা	ফটো উপলব্ধ	478	WB/03/019/432425	নাম : ভালেমন রায় পিতার নাম: ফেচুমোহন রায় বাড়ির নং : n0088 বয়স : 86 লিঙ্গ : পুরুষ	ফটো উপলব্ধ
479	ZMJ2726677	নাম : তাপসী রায় স্বামীর নাম: উত্তম রায় বাড়ির নং : এন0215 বয়স : 26 লিঙ্গ : মহিলা	ফটো উপলব্ধ	480	ZMJ1673615	নাম : সুরজিৎ রায় পিতার নাম: জিতেন রায় বাড়ির নং : n0106 বয়স : 30 লিঙ্গ : পুরুষ	ফটো উপলব্ধ	481	CGT2145894	নাম : রতন রায় পিতার নাম: জীতেন্দ্রনাথ রায় বাড়ির নং : n0106 বয়স : 44 লিঙ্গ : পুরুষ	ফটো উপলব্ধ
482	WB/03/019/432067	নাম : গজেন রায় পিতার নাম: ভবেন রায় বাড়ির নং : n0108 বয়স : 57 লিঙ্গ : পুরুষ	ফটো উপলব্ধ	483	ZMJ1441070	নাম : নিখিল রায় পিতার নাম: গজেন্দ্র রায় বাড়ির নং : n0048 বয়স : 36 লিঙ্গ : পুরুষ	ফটো উপলব্ধ	484	CGT1272913	নাম : রীতা রায় স্বামীর নাম: জয়ন্ত কুমার রায় বাড়ির নং : n0049 বয়স : 47 লিঙ্গ : মহিলা	ফটো উপলব্ধ
485	ZMJ1969609	নাম : সারথী রায় স্বামীর নাম: প্রসেনজিৎ রায় বাড়ির নং : N0108 বয়স : 30 লিঙ্গ : মহিলা	ফটো উপলব্ধ	486	CGT2388684	নাম : অমি রায় পিতার নাম: খলাই রায় বাড়ির নং : n0078 বয়স : 41 লিঙ্গ : পুরুষ	ফটো উপলব্ধ	487	CGT1271816	নাম : সাবিত্রী রায় স্বামীর নাম: ডোলসিং রায় বাড়ির নং : n0058 বয়স : 58 লিঙ্গ : মহিলা	ফটো উপলব্ধ
488	CGT1271832	নাম : ডোলসিং রায় পিতার নাম: দুর্গাকান্ত রায় বাড়ির নং : n0058 বয়স : 62 লিঙ্গ : পুরুষ	ফটো উপলব্ধ	489	ZMJ1369511	নাম : দীপক রায় পিতার নাম: পণ্ড নাথ রায় বাড়ির নং : n0075 বয়স : 33 লিঙ্গ : পুরুষ	ফটো উপলব্ধ	490	CGT1273093	নাম : কাঞ্চন বালা রায় স্বামীর নাম: ভুটিয়া রায় বাড়ির নং : n0074 বয়স : 46 লিঙ্গ : মহিলা	ফটো উপলব্ধ
491	WB/03/019/432708	নাম : বিনতী রায় স্বামীর নাম: দিলীপ রায় বাড়ির নং : n0068 বয়স : 55 লিঙ্গ : মহিলা	ফটো উপলব্ধ	492	ZMJ1543214	নাম : শক্তু রায় পিতার নাম: শুকমোহন রায় বাড়ির নং : n0054 বয়স : 31 লিঙ্গ : পুরুষ	ফটো উপলব্ধ	493	CGT2646107	নাম : মনোরঞ্জন রায় পিতার নাম: রজনী রায় বাড়ির নং : n0052 বয়স : 39 লিঙ্গ : পুরুষ	ফটো উপলব্ধ



বিধানসভা নির্বাচনক্ষেত্রের নং, নাম : 16-ময়নাগুড়ি  
ভাগ নং, নাম : 2-মাথার বাড়ী, ভুল্লার বাড়ী, শিব পার্বতী পাড়া

494	CGT1273184	নাম : বাসন্তী রায় স্বামীর নাম: পরেশচন্দ্র রায় বাড়ির নং : n0087 বয়স : 51 লিঙ্গ : মহিলা	ফটো উপলব্ধ	495	ZMJ2727683	নাম : নীহারিকা রায় পিতার নাম: নরেশ চন্দ্র রায় বাড়ির নং : এন0126 বয়স : 20 লিঙ্গ : মহিলা	ফটো উপলব্ধ	496	ZMJ1543289	নাম : জগদীশ রায় পিতার নাম: অনিল রায় বাড়ির নং : n0082 বয়স : 30 লিঙ্গ : পুরুষ	ফটো উপলব্ধ
497	WB/03/019/432668	নাম : অমল্য রায় পিতার নাম: হালিকান্ত রায় বাড়ির নং : n0097 বয়স : 61 লিঙ্গ : পুরুষ	ফটো উপলব্ধ	498	CGT2388734	নাম : শেফালী রায় স্বামীর নাম: জিরেন রায় বাড়ির নং : n0064 বয়স : 49 লিঙ্গ : মহিলা	ফটো উপলব্ধ	499	ZMJ1543321	নাম : রুপালী রায় স্বামীর নাম: অমি রায় বাড়ির নং : n0078 বয়স : 33 লিঙ্গ : মহিলা	ফটো উপলব্ধ
500	WB/03/019/432726	নাম : জয়ন্তী রায় স্বামীর নাম: জীতেন রায় বাড়ির নং : n0106 বয়স : 65 লিঙ্গ : মহিলা	ফটো উপলব্ধ	501	CGT2389260	নাম : সুনিল রায় পিতার নাম: গজেন রায় বাড়ির নং : n0048 বয়স : 45 লিঙ্গ : পুরুষ	ফটো উপলব্ধ	502	CGT2715829	নাম : নির্মল রায় পিতার নাম: টলেমন রায় বাড়ির নং : N0056 বয়স : 38 লিঙ্গ : পুরুষ	ফটো উপলব্ধ
503	TTV1579176	নাম : সুশান্ত রায় পিতার নাম: রাজ চন্দ্র রায় বাড়ির নং : n0228 বয়স : 31 লিঙ্গ : পুরুষ	ফটো উপলব্ধ	504	ZMJ1240738	নাম : সবিতা রায় স্বামীর নাম: জ্যোতিষ রায় বাড়ির নং : N0102 বয়স : 34 লিঙ্গ : মহিলা	ফটো উপলব্ধ	505	ZMJ1543297	নাম : জ্যোতিষ রায় পিতার নাম: সুনীল রায় বাড়ির নং : n0067 বয়স : 32 লিঙ্গ : পুরুষ	ফটো উপলব্ধ
506	ZMJ1244854	নাম : দিপালী রায় স্বামীর নাম: পরিমল রায় বাড়ির নং : n0111 বয়স : 36 লিঙ্গ : মহিলা	ফটো উপলব্ধ	507	WB/03/019/432746	নাম : শান্তিবালা রায় স্বামীর নাম: অনিল রায় বাড়ির নং : n0111 বয়স : 66 লিঙ্গ : মহিলা	ফটো উপলব্ধ	508	ZMJ1441021	নাম : প্রসেনজিৎ রায় পিতার নাম: গজেন রায় বাড়ির নং : n0108 বয়স : 32 লিঙ্গ : পুরুষ	ফটো উপলব্ধ
509	ZMJ2353241	নাম : নবনিতা রায় স্বামীর নাম: বিশ্বজিৎ রায় বাড়ির নং : এন0119 বয়স : 24 লিঙ্গ : মহিলা	ফটো উপলব্ধ	510	ZMJ1441161	নাম : সুচিত্রা রায় স্বামীর নাম: অমৃত রায় বাড়ির নং : n0043 বয়স : 33 লিঙ্গ : মহিলা	ফটো উপলব্ধ	511	CGT2388726	নাম : প্রদীপ রায় পিতার নাম: জগন্নাথ রায় বাড়ির নং : n0090 বয়স : 41 লিঙ্গ : পুরুষ	ফটো উপলব্ধ
512	CGT2640159	নাম : সঞ্জিত রায় পিতার নাম: গোবিন্দ রায় বাড়ির নং : n0089 বয়স : 37 লিঙ্গ : পুরুষ	ফটো উপলব্ধ	513	CGT1272129	নাম : প্রভাত রায় পিতার নাম: বিন্দা রায় বাড়ির নং : n0059 বয়স : 56 লিঙ্গ : পুরুষ	ফটো উপলব্ধ	514	ZMJ1543313	নাম : দিপালী রায় স্বামীর নাম: গৌরাজ রায় বাড়ির নং : n0059 বয়স : 36 লিঙ্গ : মহিলা	ফটো উপলব্ধ
515	CGT2388676	নাম : খর্গমোহন রায় পিতার নাম: খৈরু রায় বাড়ির নং : n0059 বয়স : 76 লিঙ্গ : পুরুষ	ফটো উপলব্ধ	516	ZMJ1543180	নাম : অজিত রায় পিতার নাম: ডোলসিং রায় বাড়ির নং : n0058 বয়স : 33 লিঙ্গ : পুরুষ	ফটো উপলব্ধ	517	ZMJ2053692	নাম : পার্থ রায় পিতার নাম: অনন্ত কুমার রায় বাড়ির নং : n0050 বয়স : 26 লিঙ্গ : পুরুষ	ফটো উপলব্ধ
518	CGT2716231	নাম : বাসন্তী রায় (বিশ্বাস) স্বামীর নাম: অনন্ত কুমার রায় বাড়ির নং : n0050 বয়স : 41 লিঙ্গ : মহিলা	ফটো উপলব্ধ	519	ZMJ2687713	নাম : জিৎ কুমার রায় মায়ের নাম: বাসন্তী রায় বিশ্বাস বাড়ির নং : n0050 বয়স : 21 লিঙ্গ : পুরুষ	ফটো উপলব্ধ	520	ZMJ1587088	নাম : টুঙ্গা রায়(অধিকারী) স্বামীর নাম: সুভাষ রায় বাড়ির নং : N0086 বয়স : 31 লিঙ্গ : মহিলা	ফটো উপলব্ধ
521	MRK2610293	নাম : অনু সেন স্বামীর নাম: তরুণ কুমার সেন বাড়ির নং : N0077 বয়স : 42 লিঙ্গ : মহিলা	ফটো উপলব্ধ	522	WB/03/019/432531	নাম : হিরন চন্দ্র সেন পিতার নাম: বাবুলাল সেন বাড়ির নং : n0072 বয়স : 54 লিঙ্গ : পুরুষ	ফটো উপলব্ধ	523	ZMJ1673649	নাম : বাসনা সেন স্বামীর নাম: ব্রজেন সেন বাড়ির নং : n0077 বয়স : 34 লিঙ্গ : মহিলা	ফটো উপলব্ধ



বিধানসভা নির্বাচনক্ষেত্রের নং, নাম : 16-ময়নাগুড়ি  
ভাগ নং, নাম : 2-মাথার বাড়ী, ভুল্লার বাড়ী, শিব পার্বতী পাড়া

524 নাম : তরুনকুমার সেন পিতার নাম: অজয় সেন বাড়ির নং : n0077 বয়স : 49 লিঙ্গ : পুরুষ	CGT2389146 ফটো উপলব্ধ	525 নাম : কল্যান সেন পিতার নাম: অজয় কুমার সেন বাড়ির নং : n0077 বয়স : 38 লিঙ্গ : পুরুষ	CGT2497956 ফটো উপলব্ধ	526 নাম : অজয় কুমার সেন পিতার নাম: পবিত্র মোহন সেন বাড়ির নং : n0077 বয়স : 73 লিঙ্গ : পুরুষ	WB/03/019/432448 ফটো উপলব্ধ
527 নাম : নিশিথ রঞ্জন সেন পিতার নাম: রবীন্দ্রনাথ সেন বাড়ির নং : n0070 বয়স : 44 লিঙ্গ : পুরুষ	CGT2389161 ফটো উপলব্ধ	528 নাম : কনক সেন পিতার নাম: অজয়কুমার সেন বাড়ির নং : n0077 বয়স : 39 লিঙ্গ : পুরুষ	CGT2389328 ফটো উপলব্ধ	529 নাম : জলসী সেন স্বামীর নাম: বরীন্দ্রনাথ সেন বাড়ির নং : n0070 বয়স : 63 লিঙ্গ : মহিলা	WB/03/019/432583 ফটো উপলব্ধ
530 নাম : জয়ন্তী সেন স্বামীর নাম: হীরেন্দ্রচন্দ্র সেন বাড়ির নং : n0072 বয়স : 46 লিঙ্গ : মহিলা	CGT2389310 ফটো উপলব্ধ	531 নাম : প্রতিমা সেন স্বামীর নাম: সত্যেন্দ্রনাথ সেন বাড়ির নং : n0069 বয়স : 56 লিঙ্গ : মহিলা	WB/03/019/432613 ফটো উপলব্ধ	532 নাম : ব্রজেন সেন পিতার নাম: অজয়কুমার সেন বাড়ির নং : n0077 বয়স : 45 লিঙ্গ : পুরুষ	CGT1271980 ফটো উপলব্ধ
533 নাম : হীরা সেন স্বামীর নাম: অজয় কুমার সেন বাড়ির নং : n0077 বয়স : 67 লিঙ্গ : মহিলা	WB/03/019/432577 ফটো উপলব্ধ	534 নাম : সত্যেন্দ্রনাথ সেন পিতার নাম: সুরেন্দ্রনাথ সেন বাড়ির নং : n0069 বয়স : 66 লিঙ্গ : পুরুষ	WB/03/019/432516 ফটো উপলব্ধ	535 নাম : দীপঙ্কর সেন পিতার নাম: সত্যেন সেন বাড়ির নং : n0069 বয়স : 32 লিঙ্গ : পুরুষ	ZMJ1543222 ফটো উপলব্ধ
536 নাম : আবুসালাম মহম্মদ পিতার নাম: মফাজল হোসেন বাড়ির নং : n0071 বয়স : 29 লিঙ্গ : পুরুষ	ZMJ1793132 ফটো উপলব্ধ	537 নাম : সায়েরা বেগম স্বামীর নাম: মোফাজ্জল হোসেন বাড়ির নং : n0071 বয়স : 52 লিঙ্গ : মহিলা	WB/03/019/432582 ফটো উপলব্ধ	538 নাম : মহঃ নূর আলম পিতার নাম: মহঃ মোফাজ্জল হোসেন বাড়ির নং : 184 বয়স : 38 লিঙ্গ : পুরুষ	CGT2715803 ফটো উপলব্ধ
539 নাম : মফাজল হোসেন পিতার নাম: আবদুল সত্তর হোসেন বাড়ির নং : n0071 বয়স : 66 লিঙ্গ : পুরুষ	ZMJ2296358 ফটো উপলব্ধ	540 নাম : রুমা রায় পিতার নাম: বরেন রায় বাড়ির নং : চাত্রারপাড় বয়স : 28 লিঙ্গ : মহিলা	TTV1981950 ফটো উপলব্ধ	541 নাম : নীলিমা রায় স্বামীর নাম: বিনয় রায় বাড়ির নং : এন0087 বয়স : 26 লিঙ্গ : মহিলা	ZMJ2481174 ফটো উপলব্ধ
542 নাম : মনোজ রায় পিতার নাম: দীনেশ রায় বাড়ির নং : 16/62 বয়স : 21 লিঙ্গ : পুরুষ	ZMJ2690881 ফটো উপলব্ধ	543 নাম : কুন্দস হক পিতার নাম: অফিজুল হক বাড়ির নং : এন0101 বয়স : 19 লিঙ্গ : পুরুষ	ZMJ2747434 ফটো উপলব্ধ	544 নাম : দীপিকা রায় পিতার নাম: দীপক রায় বাড়ির নং : এন0173 বয়স : 19 লিঙ্গ : মহিলা	ZMJ2747905 ফটো উপলব্ধ
545 নাম : প্রিয়ান্বিতা রায় পিতার নাম: অনিল রায় বাড়ির নং : এন007 বয়স : 20 লিঙ্গ : পুরুষ	ZMJ2765444 ফটো উপলব্ধ	546 নাম : বিবেকানন্দ সেন পিতার নাম: হিরনচন্দ্র সেন বাড়ির নং : চাত্রারপাড় বয়স : 19 লিঙ্গ : পুরুষ	ZMJ2761443 ফটো উপলব্ধ	547 নাম : কৌশিক রায় পিতার নাম: অজয় রায় বাড়ির নং : বৌলবাড়ি বয়স : 19 লিঙ্গ : পুরুষ	ZMJ2772515 ফটো উপলব্ধ
548 নাম : ভাস্কর রায় পিতার নাম: বিপুল চন্দ্র রায় বাড়ির নং : এন0019 বয়স : 20 লিঙ্গ : পুরুষ	ZMJ2772739 ফটো উপলব্ধ	549 নাম : নিরুপমা রায় পিতার নাম: নিরোদ রায় বাড়ির নং : এন0065 বয়স : 26 লিঙ্গ : মহিলা	SKW2108082 ফটো উপলব্ধ	550 নাম : কনিকা রায় স্বামীর নাম: ভবেশ রায় বাড়ির নং : এন0056 বয়স : 22 লিঙ্গ : মহিলা	ZMJ2776847 ফটো উপলব্ধ
551 নাম : রানা রায় পিতার নাম: দিপু রায় বাড়ির নং : এন0103 বয়স : 19 লিঙ্গ : পুরুষ	ZMJ2804268 ফটো উপলব্ধ	552 নাম : কুনাল রায় পিতার নাম: সুনিল রায় বাড়ির নং : চাত্রারপার বয়স : 20 লিঙ্গ : পুরুষ	ZMJ2808343 ফটো উপলব্ধ		

553 নাম : আমিনুর ইসলাম পিতার নাম : হেঃ গফুর আলী বাড়ির নং : n0227 বয়স : 38 লিঙ্গ : পুরুষ	TTV1436740 ফটো উপলব্ধ	554 নাম : কোহিনুর ইসলাম পিতার নাম : মোজিদার রহমান বাড়ির নং : এন0099 বয়স : 27 লিঙ্গ : পুরুষ	ZMJ2482826 ফটো উপলব্ধ	555 নাম : পায়েল খাতুন স্বামীর নাম : কোহিনুর ইসলাম বাড়ির নং : এন0099 বয়স : 22 লিঙ্গ : মহিলা	ZMJ2713469 ফটো উপলব্ধ
556 নাম : মুদুল বর্মন পিতার নাম : সৌরেশ চন্দ্র বর্মন বাড়ির নং : n0140 বয়স : 45 লিঙ্গ : পুরুষ	ZMJ0256768 ফটো উপলব্ধ	557 নাম : বিশুজীৎ বর্মন পিতার নাম : সৌরেশ বর্মন বাড়ির নং : n0140 বয়স : 57 লিঙ্গ : পুরুষ	WB/03/019/432654 ফটো উপলব্ধ	558 নাম : মঞ্জু বর্মন স্বামীর নাম : বিশুজীৎ বর্মন বাড়ির নং : n0140 বয়স : 42 লিঙ্গ : মহিলা	CGT2226314 ফটো উপলব্ধ
559 নাম : কম্পনা বর্মন স্বামীর নাম : মুদুল বর্মন বাড়ির নং : N0140 বয়স : 47 লিঙ্গ : মহিলা	CGT1298447 ফটো উপলব্ধ	560 নাম : ধীরা বর্মন স্বামীর নাম : সৌরেশ বর্মন বাড়ির নং : n0140 বয়স : 91 লিঙ্গ : মহিলা	ZMJ2364107 ফটো উপলব্ধ	561 নাম : তপন বর্মন পিতার নাম : সৌরেশ বর্মন বাড়ির নং : n0140 বয়স : 51 লিঙ্গ : পুরুষ	WB/03/019/432623 ফটো উপলব্ধ
562 নাম : কবিতা বর্মন স্বামীর নাম : তপন বর্মন বাড়ির নং : n0140 বয়স : 45 লিঙ্গ : মহিলা	CGT2640373 ফটো উপলব্ধ	563 নাম : শ্রেয়শী বর্মন পিতার নাম : মুদুল বর্মন বাড়ির নং : এন0140 বয়স : 21 লিঙ্গ : মহিলা	ZMJ2675866 ফটো উপলব্ধ	564 নাম : জয়দেব বিশ্বাস পিতার নাম : অধির বিশ্বাস বাড়ির নং : n0168 বয়স : 29 লিঙ্গ : পুরুষ	ZMJ1793181 ফটো উপলব্ধ
565 নাম : ভারতী বিশ্বাস স্বামীর নাম : স্বপন বিশ্বাস বাড়ির নং : n0168 বয়স : 34 লিঙ্গ : মহিলা	ZMJ1543529 ফটো উপলব্ধ	566 নাম : জগদানন্দ বিশ্বাস পিতার নাম : অমৃত বিশ্বাস বাড়ির নং : n0168 বয়স : 33 লিঙ্গ : পুরুষ	ZMJ1369602 ফটো উপলব্ধ	567 নাম : মামনি বিশ্বাস স্বামীর নাম : দুলাল বিশ্বাস বাড়ির নং : n0169 বয়স : 45 লিঙ্গ : মহিলা	CGT2388239 ফটো উপলব্ধ
568 নাম : পদ্মা বিশ্বাস স্বামীর নাম : অধির বিশ্বাস বাড়ির নং : এন0269 বয়স : 46 লিঙ্গ : মহিলা	CGT1272871 ফটো উপলব্ধ	569 নাম : সুধীর বিশ্বাস পিতার নাম : সুরেন বিশ্বাস বাড়ির নং : n0168 বয়স : 63 লিঙ্গ : পুরুষ	WB/03/019/432261 ফটো উপলব্ধ	570 নাম : দিবাকর বিশ্বাস পিতার নাম : দুলাল বিশ্বাস বাড়ির নং : এন0169 বয়স : 22 লিঙ্গ : পুরুষ	ZMJ2527109 ফটো উপলব্ধ
571 নাম : স্বপন বিশ্বাস পিতার নাম : মহাদেব বিশ্বাস বাড়ির নং : n0168 বয়স : 42 লিঙ্গ : পুরুষ	CGT2388155 ফটো উপলব্ধ	572 নাম : মহাদেব বিশ্বাস পিতার নাম : সুরেন বিশ্বাস বাড়ির নং : n0168 বয়স : 74 লিঙ্গ : পুরুষ	WB/03/019/432271 ফটো উপলব্ধ	573 নাম : অধীর বিশ্বাস পিতার নাম : সুরেন বিশ্বাস বাড়ির নং : এন0269 বয়স : 60 লিঙ্গ : পুরুষ	ZMJ2314326 ফটো উপলব্ধ
574 নাম : তপন বিশ্বাস পিতার নাম : মহাদেব বিশ্বাস বাড়ির নং : n0168 বয়স : 29 লিঙ্গ : পুরুষ	ZMJ1793199 ফটো উপলব্ধ	575 নাম : অমৃত বিশ্বাস পিতার নাম : সুরেন বিশ্বাস বাড়ির নং : n0168 বয়স : 68 লিঙ্গ : পুরুষ	WB/03/019/432181 ফটো উপলব্ধ	576 নাম : দুলাল বিশ্বাস পিতার নাম : সুরেন বিশ্বাস বাড়ির নং : n0169 বয়স : 56 লিঙ্গ : পুরুষ	WB/03/019/432267 ফটো উপলব্ধ
577 নাম : অঞ্জনা বিশ্বাস স্বামীর নাম : সাগর বিশ্বাস বাড়ির নং : n0168 বয়স : 37 লিঙ্গ : মহিলা	CGT2716223 ফটো উপলব্ধ	578 নাম : রেখা বিশ্বাস স্বামীর নাম : সুধীর বিশ্বাস বাড়ির নং : n0168 বয়স : 47 লিঙ্গ : মহিলা	CGT2388163 ফটো উপলব্ধ	579 নাম : সাগর বিশ্বাস পিতার নাম : অমৃত বিশ্বাস বাড়ির নং : n0168 বয়স : 37 লিঙ্গ : পুরুষ	CGT2640621 ফটো উপলব্ধ
580 নাম : টুলি বিশ্বাস স্বামীর নাম : মহাদেব বিশ্বাস বাড়ির নং : n0168 বয়স : 66 লিঙ্গ : মহিলা	WB/03/019/432127 ফটো উপলব্ধ	581 নাম : অমল রায় পিতার নাম : অগ্রমোহন রায় বাড়ির নং : n0141 বয়স : 44 লিঙ্গ : পুরুষ	CGT1324102 ফটো উপলব্ধ	582 নাম : রিংকু রায় পিতার নাম : জিরামোহন রায় বাড়ির নং : n0139 বয়স : 32 লিঙ্গ : পুরুষ	ZMJ1543420 ফটো উপলব্ধ

বিধানসভা নির্বাচনক্ষেত্রের নং, নাম : 16-ময়নাগুড়ি  
ভাগ নং, নাম : 3-ক্রাব পাড়া, বি.এফ.পি স্কুল পাড়া

583	WB/03/019/432596	ফটো উপলব্ধ	584	WB/03/019/432079	ফটো উপলব্ধ	585	ZMJ2470557	ফটো উপলব্ধ
নাম : খগেন্দ্রনাথ রায় পিতার নাম: তুরিমোহন রায় বাড়ির নং : n0149 বয়স : 65 লিঙ্গ : পুরুষ			নাম : বিনোদ রায় পিতার নাম: তুরিমোহন রায় বাড়ির নং : n0148 বয়স : 63 লিঙ্গ : পুরুষ			নাম : ছন্দা রায় পিতার নাম: জয়দেব রায় বাড়ির নং : এন0157 বয়স : 23 লিঙ্গ : মহিলা		
586	WB/03/019/432084	ফটো উপলব্ধ	587	CGT2715837	ফটো উপলব্ধ	588	ZMJ1877356	ফটো উপলব্ধ
নাম : দেববালা রায় স্বামীর নাম: সাবু রায় বাড়ির নং : n0154 বয়স : 71 লিঙ্গ : মহিলা			নাম : সঞ্জয় রায় পিতার নাম: আতিয়া রায় বাড়ির নং : n0154 বয়স : 37 লিঙ্গ : পুরুষ			নাম : পার্থ প্রতিম রায় পিতার নাম: বিপুল রায় বাড়ির নং : n0135 বয়স : 28 লিঙ্গ : পুরুষ		
589	TTV1269745	ফটো উপলব্ধ	590	CGT2497824	ফটো উপলব্ধ	591	ZMJ1673888	ফটো উপলব্ধ
নাম : রিংকি রায় স্বামীর নাম: অভিজিৎ রায় বাড়ির নং : n0112 বয়স : 34 লিঙ্গ : মহিলা			নাম : বীরেন রায় পিতার নাম: খাটি রায় বাড়ির নং : n0158 বয়স : 42 লিঙ্গ : পুরুষ			নাম : নীলকমল রায় পিতার নাম: জয়দেব রায় বাড়ির নং : n0157 বয়স : 30 লিঙ্গ : পুরুষ		
592	ZMJ1673771	ফটো উপলব্ধ	593	WB/03/019/432731	ফটো উপলব্ধ	594	WB/03/019/432612	ফটো উপলব্ধ
নাম : নিরেন রায় পিতার নাম: কার্তিক রায় বাড়ির নং : n0152 বয়স : 31 লিঙ্গ : পুরুষ			নাম : সবিতা রায় স্বামীর নাম: মনকান্ত রায় বাড়ির নং : n0162 বয়স : 61 লিঙ্গ : মহিলা			নাম : পুতুল রায় স্বামীর নাম: বিপুলচন্দ্র রায় বাড়ির নং : n0128 বয়স : 52 লিঙ্গ : মহিলা		
595	ZMJ1154038	ফটো উপলব্ধ	596	WB/03/019/432078	ফটো উপলব্ধ	597	WB/03/019/432498	ফটো উপলব্ধ
নাম : সুবল রায় পিতার নাম: সুনীল রায় বাড়ির নং : n0130 বয়স : 39 লিঙ্গ : পুরুষ			নাম : রাজেন রায় পিতার নাম: দুবরাজ রায় বাড়ির নং : n0132 বয়স : 62 লিঙ্গ : পুরুষ			নাম : বিপুল রায় পিতার নাম: দেবেন্দ্রনাথ রায় বাড়ির নং : n0135 বয়স : 55 লিঙ্গ : পুরুষ		
598	CGT2715779	ফটো উপলব্ধ	599	CGT2640514	ফটো উপলব্ধ	600	CGT2388882	ফটো উপলব্ধ
নাম : রথীন্দ্র নাথ রায় পিতার নাম: হিরা মোহন রায় বাড়ির নং : N0161 বয়স : 36 লিঙ্গ : পুরুষ			নাম : সুক্রা রায় স্বামীর নাম: অরুণ রায় বাড়ির নং : n0121 বয়স : 37 লিঙ্গ : মহিলা			নাম : অরুণ রায় পিতার নাম: নলিন রায় বাড়ির নং : n0121 বয়স : 43 লিঙ্গ : পুরুষ		
601	CGT2646453	ফটো উপলব্ধ	602	WB/03/019/432244	ফটো উপলব্ধ	603	ZMJ2053635	ফটো উপলব্ধ
নাম : অঞ্জলী রায় স্বামীর নাম: সিনেশ রায় বাড়ির নং : n0120 বয়স : 42 লিঙ্গ : মহিলা			নাম : দীনবন্ধু রায় পিতার নাম: প্রানকান্ত রায় বাড়ির নং : n0159 বয়স : 55 লিঙ্গ : পুরুষ			নাম : মমতা রায় পিতার নাম: জিরেন রায় বাড়ির নং : n0064 বয়স : 26 লিঙ্গ : মহিলা		
604	WB/03/019/432551	ফটো উপলব্ধ	605	ZMJ1245125	ফটো উপলব্ধ	606	TTV1275486	ফটো উপলব্ধ
নাম : গলিন রায় পিতার নাম: দিগেন রায় বাড়ির নং : n0125 বয়স : 71 লিঙ্গ : পুরুষ			নাম : মমতা রায় স্বামীর নাম: মহাদেব রায় বাড়ির নং : n0122 বয়স : 37 লিঙ্গ : মহিলা			নাম : মদন রায় পিতার নাম: বলিন রায় বাড়ির নং : n0234 বয়স : 35 লিঙ্গ : পুরুষ		
607	WB/03/019/432604	ফটো উপলব্ধ	608	ZMJ1673904	ফটো উপলব্ধ	609	CGT1271626	ফটো উপলব্ধ
নাম : উনবালা রায় স্বামীর নাম: কমল রায় বাড়ির নং : n0119 বয়স : 54 লিঙ্গ : মহিলা			নাম : প্রনব রায় পিতার নাম: কৃষ্ণ পদ রায় বাড়ির নং : n0143 বয়স : 32 লিঙ্গ : পুরুষ			নাম : অমল রায় পিতার নাম: প্রানকান্ত রায় বাড়ির নং : n0163 বয়স : 47 লিঙ্গ : পুরুষ		
610	CGT2215325	ফটো উপলব্ধ	611	WB/03/019/432655	ফটো উপলব্ধ	612	ZMJ1673870	ফটো উপলব্ধ
নাম : শঙ্কর রায় পিতার নাম: ফলিন রায় বাড়ির নং : n0124 বয়স : 42 লিঙ্গ : পুরুষ			নাম : অমূল্য রায় পিতার নাম: বানভাষা রায় বাড়ির নং : n0123 বয়স : 67 লিঙ্গ : পুরুষ			নাম : কনিকা রায় স্বামীর নাম: জয়দেব রায় বাড়ির নং : n0122 বয়স : 30 লিঙ্গ : মহিলা		

বিধানসভা নির্বাচনক্ষেত্রের নং, নাম : 16-ময়নাগুড়ি  
ভাগ নং, নাম : 3-ক্রাব পাড়া, বি.এফ.পি স্কুল পাড়া

613	CGT2389351	নাম : জয়দেব রায় পিতার নাম: বলিন রায় বাড়ির নং : n0122 বয়স : 39 লিঙ্গ : পুরুষ	ফটো উপলব্ধ	614	CGT2215242	নাম : মহাদেব রায় পিতার নাম: বলিন রায় বাড়ির নং : n0122 বয়স : 43 লিঙ্গ : পুরুষ	ফটো উপলব্ধ	615	CGT2715795	নাম : যশ্চি রায় পিতার নাম: যোগেশ রায় বাড়ির নং : n0146 বয়স : 36 লিঙ্গ : পুরুষ	ফটো উপলব্ধ
616	WB/03/019/432255	নাম : সদরী রায় স্বামীর নাম: পদ রায় বাড়ির নং : n0147 বয়স : 77 লিঙ্গ : মহিলা	ফটো উপলব্ধ	617	CGT2146082	নাম : সম্পা রায় স্বামীর নাম: পঙ্কজ রায় বাড়ির নং : N0135 বয়স : 43 লিঙ্গ : মহিলা	ফটো উপলব্ধ	618	ZMJ2470391	নাম : জ্যোতিষ রায় পিতার নাম: কলিন রায় বাড়ির নং : এন0127 বয়স : 23 লিঙ্গ : পুরুষ	ফটো উপলব্ধ
619	CGT1271774	নাম : বাসন্তী রায় স্বামীর নাম: ধনঞ্জয় রায় বাড়ির নং : n0150 বয়স : 46 লিঙ্গ : মহিলা	ফটো উপলব্ধ	620	ZMJ2306306	নাম : বাসন্তী রায় স্বামীর নাম: সনাতন রায় বাড়ির নং : n0133 বয়স : 57 লিঙ্গ : মহিলা	ফটো উপলব্ধ	621	ZMJ1543453	নাম : তপন রায় পিতার নাম: দীনবন্ধু রায় বাড়ির নং : n0159 বয়স : 33 লিঙ্গ : পুরুষ	ফটো উপলব্ধ
622	ZMJ1543412	নাম : তাপস রায় পিতার নাম: দীনবন্ধু রায় বাড়ির নং : n0159 বয়স : 32 লিঙ্গ : পুরুষ	ফটো উপলব্ধ	623	WB/03/019/432614	নাম : হীরামোহন রায় পিতার নাম: প্রানকান্ত রায় বাড়ির নং : n0161 বয়স : 67 লিঙ্গ : পুরুষ	ফটো উপলব্ধ	624	ZMJ2306611	নাম : নাকালু রায় পিতার নাম: যতীন রায় বাড়ির নং : n0151 বয়স : 61 লিঙ্গ : পুরুষ	ফটো উপলব্ধ
625	ZMJ1543446	নাম : হরপ্রসাদ রায় পিতার নাম: হীরামোহন রায় বাড়ির নং : n0161 বয়স : 32 লিঙ্গ : পুরুষ	ফটো উপলব্ধ	626	ZMJ2304491	নাম : নিরোবালা রায় স্বামীর নাম: কার্তিক রায় বাড়ির নং : n0152 বয়স : 59 লিঙ্গ : মহিলা	ফটো উপলব্ধ	627	ZMJ2305076	নাম : মনকান্ত রায় পিতার নাম: প্রানকান্ত রায় বাড়ির নং : n0162 বয়স : 65 লিঙ্গ : পুরুষ	ফটো উপলব্ধ
628	ZMJ2325561	নাম : পঙ্কজ রায় পিতার নাম: দেবেন্দ্র নাথ রায় বাড়ির নং : n0135 বয়স : 52 লিঙ্গ : পুরুষ	ফটো উপলব্ধ	629	CGT2388494	নাম : সূতলী রায় স্বামীর নাম: অরবিন্দ রায় বাড়ির নং : n0160 বয়স : 42 লিঙ্গ : মহিলা	ফটো উপলব্ধ	630	ZMJ2435444	নাম : সন্ধ্যা রায় স্বামীর নাম: চিকুরঞ্জন রায় বাড়ির নং : n0129 বয়স : 67 লিঙ্গ : মহিলা	ফটো উপলব্ধ
631	WB/03/019/432629	নাম : কালিদাস রায় পিতার নাম: টেপা রায় বাড়ির নং : n0145 বয়স : 62 লিঙ্গ : পুরুষ	ফটো উপলব্ধ	632	ZMJ2527067	নাম : প্রিয়ান্কা রায় স্বামীর নাম: সুবল রায় বাড়ির নং : এন0130 বয়স : 23 লিঙ্গ : মহিলা	ফটো উপলব্ধ	633	NEV2051779	নাম : মৃগায়ী রায় স্বামীর নাম: রথীন্দ্র নাথ রায় বাড়ির নং : n0161 বয়স : 30 লিঙ্গ : মহিলা	ফটো উপলব্ধ
634	ZMJ2170488	নাম : দেব প্রতিম রায় পিতার নাম: বিপুল রায় বাড়ির নং : এন0135 বয়স : 25 লিঙ্গ : পুরুষ	ফটো উপলব্ধ	635	ZMJ1244896	নাম : দিলীপ রায় পিতার নাম: অমল্য রায় বাড়ির নং : n0123 বয়স : 34 লিঙ্গ : পুরুষ	ফটো উপলব্ধ	636	ZMJ2320679	নাম : মনিকা রায় স্বামীর নাম: বিশ্ণুনাথ রায় বাড়ির নং : n0137 বয়স : 53 লিঙ্গ : মহিলা	ফটো উপলব্ধ
637	ZMJ1543461	নাম : লক্ষীচরন রায় পিতার নাম: কার্তিক রায় বাড়ির নং : n0152 বয়স : 35 লিঙ্গ : পুরুষ	ফটো উপলব্ধ	638	MRK2608230	নাম : অনিমা রায় স্বামীর নাম: হরেশ রায় বাড়ির নং : N0058 বয়স : 42 লিঙ্গ : মহিলা	ফটো উপলব্ধ	639	CGT1271782	নাম : ধনঞ্জয় রায় পিতার নাম: সতিন রায় বাড়ির নং : n0150 বয়স : 50 লিঙ্গ : পুরুষ	ফটো উপলব্ধ
640	ZMJ2720282	নাম : হরেন্দ্রনাথ রায় পিতার নাম: ভুবন রায় বাড়ির নং : n0142 বয়স : 63 লিঙ্গ : পুরুষ	ফটো উপলব্ধ	641	ZMJ2170546	নাম : বিশ্বজিৎ রায় পিতার নাম: অমল রায় বাড়ির নং : এন0163 বয়স : 25 লিঙ্গ : পুরুষ	ফটো উপলব্ধ	642	CGT1271659	নাম : চন্দনা রায় স্বামীর নাম: হরেন্দ্রনাথ রায় বাড়ির নং : n0142 বয়স : 47 লিঙ্গ : মহিলা	ফটো উপলব্ধ

643 নাম : আরতি রায় স্বামীর নাম: দীনবন্ধু রায় বাড়ির নং : n0159 বয়স : 51 লিঙ্গ : মহিলা ফটো উপলব্ধ	WB/03/019/432706	644 নাম : দিব্যেন্দু রায় পিতার নাম: মনকান্ত রায় বাড়ির নং : n0162 বয়স : 38 লিঙ্গ : পুরুষ ফটো উপলব্ধ	CGT2640167	645 নাম : গুনদিনী রায় স্বামীর নাম: যগেশ রায় বাড়ির নং : n0146 বয়স : 57 লিঙ্গ : মহিলা ফটো উপলব্ধ	WB/03/019/432262
646 নাম : শুভজিৎ রায় পিতার নাম: অরুণ রায় বাড়ির নং : এন০১২১ বয়স : 22 লিঙ্গ : পুরুষ ফটো উপলব্ধ	ZMJ2527117	647 নাম : ধীরেন রায় পিতার নাম: খাটি রায় বাড়ির নং : n0158 বয়স : 40 লিঙ্গ : পুরুষ ফটো উপলব্ধ	CGT2389302	648 নাম : দীনেশ রায় পিতার নাম: তুরিমোহন রায় বাড়ির নং : n0148 বয়স : 58 লিঙ্গ : পুরুষ ফটো উপলব্ধ	WB/03/019/432024
649 নাম : সন্ধ্যা রায় স্বামীর নাম: নাকালু রায় বাড়ির নং : n0151 বয়স : 58 লিঙ্গ : মহিলা ফটো উপলব্ধ	ZMJ2306629	650 নাম : অলোক রায় পিতার নাম: চিকু রঞ্জন রায় বাড়ির নং : n0129 বয়স : 36 লিঙ্গ : পুরুষ ফটো উপলব্ধ	ZMJ1153964	651 নাম : সুনীল রায় পিতার নাম: প্রানচরন রায় বাড়ির নং : n0130 বয়স : 59 লিঙ্গ : পুরুষ ফটো উপলব্ধ	CGT2388940
652 নাম : ব্রজবালা রায় স্বামীর নাম: সুনীল রায় বাড়ির নং : n0130 বয়স : 56 লিঙ্গ : মহিলা ফটো উপলব্ধ	ZMJ2665040	653 নাম : বিমলা রায় স্বামীর নাম: রাজেন রায় বাড়ির নং : n0132 বয়স : 56 লিঙ্গ : মহিলা ফটো উপলব্ধ	WB/03/019/432482	654 নাম : চিরঞ্জীৎ রায় পিতার নাম: রাজেন রায় বাড়ির নং : n0132 বয়স : 33 লিঙ্গ : পুরুষ ফটো উপলব্ধ	ZMJ1543487
655 নাম : জয়মতী রয় স্বামীর নাম: খগেন্দ্রনাথ রায় বাড়ির নং : n0149 বয়স : 55 লিঙ্গ : মহিলা ফটো উপলব্ধ	ZMJ2659894	656 নাম : রঞ্জন রায় পিতার নাম: আতিয়া রায় বাড়ির নং : n0154 বয়স : 35 লিঙ্গ : পুরুষ ফটো উপলব্ধ	ZMJ1793215	657 নাম : হিমালী রায় স্বামীর নাম: বাপী রায় বাড়ির নং : N0152 বয়স : 40 লিঙ্গ : মহিলা ফটো উপলব্ধ	ZMJ1336668
658 নাম : পুষ্প রায় স্বামীর নাম: অবিনাশ চন্দ্র রায় বাড়ির নং : N0086 বয়স : 31 লিঙ্গ : মহিলা ফটো উপলব্ধ	ZMJ1556174	659 নাম : মুদুল রায় পিতার নাম: মধুসূদন রায় বাড়ির নং : n0131 বয়স : 41 লিঙ্গ : পুরুষ ফটো উপলব্ধ	CGT2215093	660 নাম : সম্রাট রায় পিতার নাম: মধুসূদন রায় বাড়ির নং : n0131 বয়স : 36 লিঙ্গ : পুরুষ ফটো উপলব্ধ	ZMJ0260869
661 নাম : সম্পা রায় স্বামীর নাম: সম্রাট রায় বাড়ির নং : 00 বয়স : 22 লিঙ্গ : মহিলা ফটো উপলব্ধ	ZMJ2688679	662 নাম : বচন রায় পিতার নাম: সনাতন রায় বাড়ির নং : n0133 বয়স : 35 লিঙ্গ : পুরুষ ফটো উপলব্ধ	ZMJ1441179	663 নাম : বাপ্পা রায় পিতার নাম: বিশ্বনাথ রায় বাড়ির নং : n0137 বয়স : 37 লিঙ্গ : পুরুষ ফটো উপলব্ধ	ZMJ1153873
664 নাম : সিরেন রায় পিতার নাম: খাটি রায় বাড়ির নং : 136 বয়স : 37 লিঙ্গ : পুরুষ ফটো উপলব্ধ	CGT2715878	665 নাম : বীনা রায় স্বামীর নাম: বীরেন বাড়ির নং : n0158 বয়স : 40 লিঙ্গ : মহিলা ফটো উপলব্ধ	ZMJ1153782	666 নাম : অরবিন্দ রায় পিতার নাম: প্রানকান্ত রায় বাড়ির নং : n0160 বয়স : 49 লিঙ্গ : পুরুষ ফটো উপলব্ধ	ZMJ2512580
667 নাম : খঞ্জনা রায় স্বামীর নাম: অমল রায় বাড়ির নং : n0163 বয়স : 46 লিঙ্গ : মহিলা ফটো উপলব্ধ	CGT1271634	668 নাম : নবদীপ রায় পিতার নাম: কলিন রায় বাড়ির নং : এন0127 বয়স : 21 লিঙ্গ : পুরুষ ফটো উপলব্ধ	ZMJ2608321	669 নাম : দিপায়ন রায় পিতার নাম: বিপুল রায় বাড়ির নং : n0128 বয়স : 26 লিঙ্গ : পুরুষ ফটো উপলব্ধ	ZMJ2053650
670 নাম : দিপালী রায় স্বামীর নাম: সুশীল রায় বাড়ির নং : n0147 বয়স : 63 লিঙ্গ : মহিলা ফটো উপলব্ধ	CGT1272764	671 নাম : সুশীল রায় পিতার নাম: দীনেশ রায় বাড়ির নং : এন0120 বয়স : 24 লিঙ্গ : পুরুষ ফটো উপলব্ধ	ZMJ2467413	672 নাম : প্রতিমা রায় স্বামীর নাম: বিপুল চন্দ্র রায় বাড়ির নং : n0135 বয়স : 46 লিঙ্গ : মহিলা ফটো উপলব্ধ	CGT1272806

673	WB/03/019/432595	ফটো উপলব্ধ	674	ZMJ2655462	ফটো উপলব্ধ	675	TTV1436682	ফটো উপলব্ধ
নাম : কুঞ্জমোহন রায় পিতার নাম: জগবন্ধু রায় বাড়ির নং : n0136 বয়স : 70 লিঙ্গ : পুরুষ			নাম : ফলিন রায় পিতার নাম: দিগেন রায় বাড়ির নং : n0124 বয়স : 77 লিঙ্গ : পুরুষ			নাম : অরুণা রায় স্বামীর নাম: প্রনব রায় বাড়ির নং : এন0176 বয়স : 33 লিঙ্গ : মহিলা		
676	CGT2145803	ফটো উপলব্ধ	677	CGT2716207	ফটো উপলব্ধ	678	WB/03/019/432080	ফটো উপলব্ধ
নাম : মিনতী রায় স্বামীর নাম: দীনেশ রায় বাড়ির নং : N0148 বয়স : 43 লিঙ্গ : মহিলা			নাম : গীতা রায় স্বামীর নাম: অমল রায় বাড়ির নং : N0141 বয়স : 37 লিঙ্গ : মহিলা			নাম : আতিয়া রায় পিতার নাম: নন্দী রায় বাড়ির নং : n0154 বয়স : 67 লিঙ্গ : পুরুষ		
679	WB/03/019/432756	ফটো উপলব্ধ	680	ZMJ2354686	ফটো উপলব্ধ	681	CGT2388387	ফটো উপলব্ধ
নাম : জিরামোহন রায় পিতার নাম: জগবন্ধু রায় বাড়ির নং : n0139 বয়স : 65 লিঙ্গ : পুরুষ			নাম : কৃষ্ণা রায় বর্মন স্বামীর নাম: জয়দেব রায় বাড়ির নং : n0157 বয়স : 60 লিঙ্গ : মহিলা			নাম : ভারতী রায় স্বামীর নাম: সুভাষ রায় বাড়ির নং : n0170 বয়স : 50 লিঙ্গ : মহিলা		
682	WB/03/019/432704	ফটো উপলব্ধ	683	ZMJ1543438	ফটো উপলব্ধ	684	WB/03/019/432135	ফটো উপলব্ধ
নাম : জয়ন্তী রায় স্বামীর নাম: হীরামোহন রায় বাড়ির নং : n0161 বয়স : 61 লিঙ্গ : মহিলা			নাম : কমল রায় পিতার নাম: নবীন রায় বাড়ির নং : n0156 বয়স : 33 লিঙ্গ : পুরুষ			নাম : আকালী রায় স্বামীর নাম: নবীন রায় বাড়ির নং : n0156 বয়স : 55 লিঙ্গ : মহিলা		
685	ZMJ1873280	ফটো উপলব্ধ	686	TTV1978196	ফটো উপলব্ধ	687	ZMJ1244912	ফটো উপলব্ধ
নাম : মুক্তা রায় স্বামীর নাম: দীপক রায় বাড়ির নং : n0239 বয়স : 30 লিঙ্গ : মহিলা			নাম : শুকোবালা রায় স্বামীর নাম: প্রদীপ রায় বাড়ির নং : n0090 বয়স : 28 লিঙ্গ : মহিলা			নাম : প্রতাপ রায় পিতার নাম: কৃষ্ণপদ রায় বাড়ির নং : n0143 বয়স : 38 লিঙ্গ : পুরুষ		
688	WB/03/019/432716	ফটো উপলব্ধ	689	ZMJ2527158	ফটো উপলব্ধ	690	ZMJ1673912	ফটো উপলব্ধ
নাম : নমিতা রায় স্বামীর নাম: গলিন রায় বাড়ির নং : n0125 বয়স : 63 লিঙ্গ : মহিলা			নাম : কল্যাণী রায় পিতার নাম: পবিন রায় বাড়ির নং : এন0153 বয়স : 22 লিঙ্গ : মহিলা			নাম : বিশ্বজিৎ রায় পিতার নাম: কমল রায় বাড়ির নং : n0119 বয়স : 30 লিঙ্গ : পুরুষ		
691	ZMJ1543495	ফটো উপলব্ধ	692	NGW2074755	ফটো উপলব্ধ	693	ZMJ2053627	ফটো উপলব্ধ
নাম : প্রতিমা রায় পিতার নাম: যোগেশ রায় বাড়ির নং : n0146 বয়স : 33 লিঙ্গ : মহিলা			নাম : স্বপ্না রায় স্বামীর নাম: কমল রায় বাড়ির নং : n0233 বয়স : 28 লিঙ্গ : মহিলা			নাম : মহাদেব রায় পিতার নাম: বীরেন রায় বাড়ির নং : n0063 বয়স : 26 লিঙ্গ : পুরুষ		
694	CGT2715985	ফটো উপলব্ধ	695	ZMJ1673938	ফটো উপলব্ধ	696	WB/03/019/432025	ফটো উপলব্ধ
নাম : সঞ্জিত রায় পিতার নাম: আতিয়া রায় বাড়ির নং : n0154 বয়স : 40 লিঙ্গ : পুরুষ			নাম : সন্ধ্যারানী রায় স্বামীর নাম: প্রতাপ রায় বাড়ির নং : N0143 বয়স : 43 লিঙ্গ : মহিলা			নাম : পবিন রায় পিতার নাম: কমল রায় বাড়ির নং : n0153 বয়স : 54 লিঙ্গ : পুরুষ		
697	WB/03/019/432488	ফটো উপলব্ধ	698	ZMJ1988476	ফটো উপলব্ধ	699	ZMJ1877372	ফটো উপলব্ধ
নাম : নরপেশুরী রায় স্বামীর নাম: জগবন্ধু রায় বাড়ির নং : n0138 বয়স : 86 লিঙ্গ : মহিলা			নাম : প্রতিমা রায় স্বামীর নাম: বিকাশ রায় বাড়ির নং : N0174 বয়স : 33 লিঙ্গ : মহিলা			নাম : সম্পা রায় স্বামীর নাম: লক্ষীচরন রায় বাড়ির নং : n0152 বয়স : 28 লিঙ্গ : মহিলা		
700	CGT2146470	ফটো উপলব্ধ	701	ZMJ1877281	ফটো উপলব্ধ	702	CGT2388379	ফটো উপলব্ধ
নাম : মেনকা রায় স্বামীর নাম: কলিন রায় বাড়ির নং : n0127 বয়স : 42 লিঙ্গ : মহিলা			নাম : মনোজ রায় পিতার নাম: ধনঞ্জয় রায় বাড়ির নং : n0150 বয়স : 28 লিঙ্গ : পুরুষ			নাম : সুভাষ রায় পিতার নাম: রামচরন রায় বাড়ির নং : n0170 বয়স : 57 লিঙ্গ : পুরুষ		

703 নাম : নিরোবালা রায় স্বামীর নাম: গলি রায় বাড়ির নং : n0120 বয়স : 71 লিঙ্গ : মহিলা	WB/03/019/432188	704 নাম : কমল রায় পিতার নাম: ভট্টানন্দ রায় বাড়ির নং : n0119 বয়স : 61 লিঙ্গ : পুরুষ	CGT1273549	705 নাম : বুধেবালা রায় স্বামীর নাম: কালিদাস রায় বাড়ির নং : n0145 বয়স : 56 লিঙ্গ : মহিলা	WB/03/019/432694
706 নাম : সারথী রায় স্বামীর নাম: প্রভাত রায় বাড়ির নং : n0143 বয়স : 37 লিঙ্গ : মহিলা	ZMJ1543537	707 নাম : প্রভাত রায় পিতার নাম: কৃষ্ণ পদ রায় বাড়ির নং : n0143 বয়স : 39 লিঙ্গ : পুরুষ	CGT2497816	708 নাম : প্রতিমা রায় পিতার নাম: দীনেশ রায় বাড়ির নং : এন0120 বয়স : 23 লিঙ্গ : মহিলা	ZMJ2467280
709 নাম : কামিনীবালা রায় স্বামীর নাম: কুঞ্জমোহন রায় বাড়ির নং : n0136 বয়স : 61 লিঙ্গ : মহিলা	WB/03/019/432474	710 নাম : সন্যবালা রায় স্বামীর নাম: জিরামোহন রায় বাড়ির নং : n0139 বয়স : 62 লিঙ্গ : মহিলা	WB/03/019/432476	711 নাম : প্রসেনজিৎ রায় পিতার নাম: রাজেন রায় বাড়ির নং : n0132 বয়স : 30 লিঙ্গ : পুরুষ	ZMJ1877323
712 নাম : প্রতিমা রায় স্বামীর নাম: সুমেশ রায় বাড়ির নং : n0125 বয়স : 33 লিঙ্গ : মহিলা	ZMJ1543404	713 নাম : দীপঙ্কর রায় পিতার নাম: হরেন্দ্র নাথ রায় বাড়ির নং : এন0142 বয়স : 22 লিঙ্গ : পুরুষ	ZMJ2560589	714 নাম : জ্যোতির্ময় রায় পিতার নাম: কমল রায় বাড়ির নং : n0135 বয়স : 24 লিঙ্গ : পুরুষ	ZMJ2376333
715 নাম : বিশ্বনাথ রায় পিতার নাম: জগবন্ধু রায় বাড়ির নং : n0137 বয়স : 57 লিঙ্গ : পুরুষ	ZMJ2320661	716 নাম : মনবালা রায় স্বামীর নাম: বলিন রায় বাড়ির নং : n0122 বয়স : 57 লিঙ্গ : মহিলা	WB/03/019/432580	717 নাম : হয়দেব রায় পিতার নাম: বলিন রায় বাড়ির নং : n0122 বয়স : 37 লিঙ্গ : পুরুষ	ZMJ0259499
718 নাম : সিনেশ রায় পিতার নাম: গলি রায় বাড়ির নং : এন0120 বয়স : 38 লিঙ্গ : পুরুষ	CGT2646198	719 নাম : বাপ্পা রায় পিতার নাম: কমল রায় বাড়ির নং : n0119 বয়স : 32 লিঙ্গ : পুরুষ	ZMJ1441120	720 নাম : জয়দেব রায় পিতার নাম: প্রানকান্ত রায় বাড়ির নং : n0157 বয়স : 62 লিঙ্গ : পুরুষ	ZMJ2354579
721 নাম : বাপী রায় পিতার নাম: কার্তিক রায় বাড়ির নং : n0152 বয়স : 37 লিঙ্গ : পুরুষ	CGT2716066	722 নাম : শুভজিৎ রায় পিতার নাম: নগেন্দ্র নাথ রায় বাড়ির নং : N0109 বয়স : 30 লিঙ্গ : পুরুষ	ZMJ1673854	723 নাম : নিরোবালা রায় স্বামীর নাম: আতিয়া রায় বাড়ির নং : n0154 বয়স : 58 লিঙ্গ : মহিলা	WB/03/019/432089
724 নাম : কৃষ্ণপদ রায় পিতার নাম: টেপা রায় বাড়ির নং : n0143 বয়স : 66 লিঙ্গ : পুরুষ	WB/03/019/432589	725 নাম : কলিন রায় পিতার নাম: দিগেন রায় বাড়ির নং : n0127 বয়স : 59 লিঙ্গ : পুরুষ	WB/03/019/432115	726 নাম : বিপুলচন্দ্র রায় পিতার নাম: ললিতমোহন রায় বাড়ির নং : n0128 বয়স : 62 লিঙ্গ : পুরুষ	WB/03/019/432742
727 নাম : নবীন রায় পিতার নাম: নন্দী রায় বাড়ির নং : n0156 বয়স : 61 লিঙ্গ : পুরুষ	WB/03/019/432034	728 নাম : ইন্দ্র রায় পিতার নাম: নন্দী রায় বাড়ির নং : n0155 বয়স : 67 লিঙ্গ : পুরুষ	ZMJ2565430	729 নাম : বলিন রায় পিতার নাম: চোল রায় বাড়ির নং : n0122 বয়স : 65 লিঙ্গ : পুরুষ	WB/03/019/432155
730 নাম : সুমিত্রা রায় স্বামীর নাম: সঞ্জিত রায় বাড়ির নং : N0154 বয়স : 35 লিঙ্গ : মহিলা	ZMJ1517440	731 নাম : প্রমিলা রায় স্বামীর নাম: শম্ভু রায় বাড়ির নং : এন0054 বয়স : 30 লিঙ্গ : মহিলা	TTV1845411	732 নাম : মনজিৎ রায় পিতার নাম: অমল রায় বাড়ির নং : N0163 বয়স : 27 লিঙ্গ : পুরুষ	ZMJ1988526



বিধানসভা নির্বাচনক্ষেত্রের নং, নাম : 16-ময়নাগুড়ি  
ভাগ নং, নাম : 3-ক্রাব পাড়া, বি.এফ.পি স্কুল পাড়া

733 নাম : সবিতা রায় স্বামীর নাম: ফলিন রায় বাড়ির নং : n0124 বয়স : 66 লিঙ্গ : মহিলা	WB/03/019/432717	734 নাম : প্রদীপ রায় পিতার নাম: অমল্য রায় বাড়ির নং : n0123 বয়স : 42 লিঙ্গ : পুরুষ	CGT2146462	735 নাম : চৈতালী রায় স্বামীর নাম: দিপেন রায় বাড়ির নং : এন000 বয়স : 31 লিঙ্গ : মহিলা	TTV1977826
736 নাম : তপন রায় পিতার নাম: সুশীল রায় বাড়ির নং : n0147 বয়স : 26 লিঙ্গ : পুরুষ	ZMJ2053676	737 নাম : পলাশ রায় পিতার নাম: গলিন রায় বাড়ির নং : n0125 বয়স : 28 লিঙ্গ : পুরুষ	ZMJ1877273	738 নাম : সুমিলা রায় স্বামীর নাম: কৃষ্ণপদ রায় বাড়ির নং : n0143 বয়স : 66 লিঙ্গ : মহিলা	ZMJ2589869
739 নাম : বিমলা রায় স্বামীর নাম: ধীরেন রায় বাড়ির নং : n0158 বয়স : 37 লিঙ্গ : মহিলা	ZMJ1153899	740 নাম : সন্তোষী রায় স্বামীর নাম: বিনোদ রায় বাড়ির নং : N0148 বয়স : 38 লিঙ্গ : মহিলা	CGT2716058	741 নাম : পরিতোষ রায় পিতার নাম: নাকাল রায় বাড়ির নং : n0151 বয়স : 38 লিঙ্গ : পুরুষ	CGT2640688
742 নাম : কম্পনা রায় স্বামীর নাম: ইন্দ্র মোহন রায় বাড়ির নং : n0155 বয়স : 57 লিঙ্গ : মহিলা	WB/03/019/432095	743 নাম : মালতী রায় স্বামীর নাম: অগ্রমোহন রায় বাড়ির নং : n0141 বয়স : 61 লিঙ্গ : মহিলা	WB/03/019/432215	744 নাম : চিকুরঞ্জন রায় পিতার নাম: প্রানচরণ রায় বাড়ির নং : n0129 বয়স : 61 লিঙ্গ : পুরুষ	WB/03/019/432697
745 নাম : পত্রিকা রায় পিতার নাম: সেবারাম রায় বাড়ির নং : এন0129 বয়স : 30 লিঙ্গ : মহিলা	NFH1741602	746 নাম : সমেবালা রায় স্বামীর নাম: দেবেন্দ্রনাথ রায় বাড়ির নং : n0135 বয়স : 73 লিঙ্গ : মহিলা	WB/03/019/432486	747 নাম : দিলীপ রায় পিতার নাম: কুঞ্জমোহন রায় বাড়ির নং : n0136 বয়স : 41 লিঙ্গ : পুরুষ	CGT2214989
748 নাম : সঞ্জয় রায় পিতার নাম: কুঞ্জমোহন রায় বাড়ির নং : n0136 বয়স : 39 লিঙ্গ : পুরুষ	CGT2497972	749 নাম : নমিতা রায় স্বামীর নাম: দীনেশ রায় বাড়ির নং : n0136 বয়স : 42 লিঙ্গ : মহিলা	CGT2388635	750 নাম : যগেশ রায় পিতার নাম: ধর্যদেব রায় বাড়ির নং : n0146 বয়স : 61 লিঙ্গ : মহিলা	WB/03/019/432112
751 নাম : দীনেশ রায় পিতার নাম: গলি রায় বাড়ির নং : n0120 বয়স : 61 লিঙ্গ : পুরুষ	WB/03/019/432237	752 নাম : সবিতা রায় স্বামীর নাম: দিবোদু রায় বাড়ির নং : N0162 বয়স : 31 লিঙ্গ : মহিলা	ZMJ1555341	753 নাম : সাবিত্রী রায় স্বামীর নাম: তাপস রায় বাড়ির নং : n0159 বয়স : 29 লিঙ্গ : মহিলা	ZMJ1877315
754 নাম : কবিতা রায় স্বামীর নাম: সিরেন রায় বাড়ির নং : 136 বয়স : 33 লিঙ্গ : মহিলা	ZMJ1877307	755 নাম : সুমেশ রায় পিতার নাম: গলিন্দ্র নাথ রায় বাড়ির নং : n0125 বয়স : 33 লিঙ্গ : পুরুষ	ZMJ1369552	756 নাম : মামুনি রায় স্বামীর নাম: সঞ্জয় রায় বাড়ির নং : n0154 বয়স : 36 লিঙ্গ : মহিলা	ZMJ1153808
757 নাম : রেনুকা রায় স্বামীর নাম: বিজয় রায় বাড়ির নং : N0010 বয়স : 35 লিঙ্গ : মহিলা	ZMJ1542836	758 নাম : রতন রায় পিতার নাম: প্রবীন রায় বাড়ির নং : n0153 বয়স : 34 লিঙ্গ : পুরুষ	ZMJ1543479	759 নাম : অনেবালা রায় স্বামীর নাম: পবিন রায় বাড়ির নং : n0153 বয়স : 51 লিঙ্গ : মহিলা	WB/03/019/432092
760 নাম : লক্ষী রায় স্বামীর নাম: হরপ্রসাদ রায় বাড়ির নং : এন0161 বয়স : 27 লিঙ্গ : মহিলা	TTV2087914	761 নাম : রিঙ্কু গোপ (রায়) স্বামীর নাম: রঞ্জন রায় বাড়ির নং : n0154 বয়স : 26 লিঙ্গ : মহিলা	ZMJ2053668	762 নাম : সুব্রত শিকদার পিতার নাম: রবীন্দ্র নাথ শিকদার বাড়ির নং : n0165 বয়স : 33 লিঙ্গ : পুরুষ	ZMJ1441302

763 নাম : প্রিয়নাথ শিকদার পিতার নাম: শ্রীকান্ত শিকদার বাড়ির নং : n0166 বয়স : 64 লিঙ্গ : পুরুষ ফটো উপলব্ধ	WB/03/019/432325	764 নাম : সোনাই বিশ্বাস(শিকদার) স্বামীর নাম: সঞ্জিত শিকদার বাড়ির নং : n0165 বয়স : 29 লিঙ্গ : মহিলা ফটো উপলব্ধ	ZMJ1877364	765 নাম : কমলা শিকদার স্বামীর নাম: রবীন্দ্রনাথ শিকদার বাড়ির নং : n0165 বয়স : 67 লিঙ্গ : মহিলা ফটো উপলব্ধ	WB/03/019/432463
766 নাম : অঞ্জনা সিকদার পিতার নাম: প্রিয়নাথ সিকদার বাড়ির নং : n0166 বয়স : 34 লিঙ্গ : মহিলা ফটো উপলব্ধ	ZMJ1877349	767 নাম : প্রনব সিকদার পিতার নাম: প্রিয়নাথ সিকদার বাড়ির নং : n0166 বয়স : 30 লিঙ্গ : পুরুষ ফটো উপলব্ধ	ZMJ1673821	768 নাম : শিপাক সিকদার পিতার নাম: রবীন্দ্রনাথ সিকদার বাড়ির নং : n0165 বয়স : 35 লিঙ্গ : পুরুষ ফটো উপলব্ধ	ZMJ1244953
769 নাম : কল্যাণী সিকদার স্বামীর নাম: রঞ্জীৎ সিকদার বাড়ির নং : এন0165 বয়স : 31 লিঙ্গ : মহিলা ফটো উপলব্ধ	ZMJ2170371	770 নাম : নমিতা মন্ডল সিকদার স্বামীর নাম: প্রণব সিকদার বাড়ির নং : n0166 বয়স : 27 লিঙ্গ : মহিলা ফটো উপলব্ধ	ZMJ1999796	771 নাম : সুমিত্রা শিকদার স্বামীর নাম: প্রিয়নাথ শিকদার বাড়ির নং : n0166 বয়স : 59 লিঙ্গ : মহিলা ফটো উপলব্ধ	WB/03/019/432444
772 নাম : সঞ্জিত শিকদার পিতার নাম: রবীন্দ্রনাথ শিকদার বাড়ির নং : n0165 বয়স : 44 লিঙ্গ : পুরুষ ফটো উপলব্ধ	CGT2215143	773 নাম : সুসমা রায় স্বামীর নাম: শুভজিৎ রায় বাড়ির নং : এন0121 বয়স : 22 লিঙ্গ : মহিলা ফটো উপলব্ধ	ZMJ2747160	774 নাম : আকাশ বিশ্বাস পিতার নাম: সাগর বিশ্বাস বাড়ির নং : এন0015 বয়স : 19 লিঙ্গ : পুরুষ ফটো উপলব্ধ	ZMJ2772325
775 নাম : সমিতা রায় পিতার নাম: ধুন্দরা রায় বাড়ির নং : এন0153 বয়স : 41 লিঙ্গ : মহিলা ফটো উপলব্ধ	CGT2641868				



776	1	ZMJ2815157
নাম : মন্তবী রায় পিতার নাম: সুরেশ রায় বাড়ির নং : এন0012 বয়স : 19 লিঙ্গ : মহিলা		ফটো উপলব্ধ

777	1	ZMJ2817856
নাম : সুমন্ত অধিকারী পিতার নাম: সন্তোষ অধিকারী বাড়ির নং : চাত্রারপাড় বয়স : 18 লিঙ্গ : পুরুষ		ফটো উপলব্ধ



778	2	ZMJ2821056
নাম : সামিনা খাতুন পিতার নাম: সামসুল হক বাড়ির নং : চাত্রারপার বয়স : 19 লিঙ্গ : মহিলা		ফটো উপলব্ধ

779	2	ZMJ2821098
নাম : রহিমা খাতুন পিতার নাম: অফিজুল হক বাড়ির নং : মাথার বাড়ী বয়স : 21 লিঙ্গ : মহিলা		ফটো উপলব্ধ

নির্বাচক সংখ্যার সারসংক্ষেপ :

A) নির্বাচকের সংখ্যা :

	নির্বাচক তালিকার প্রকৃতি	নির্বাচক তালিকার পরিচিতি :	নির্বাচকের সংখ্যা :				
			পুরুষ	মহিলা	তৃতীয় লিঙ্গ	মোট	
I	মূল তালিকা	মূল তালিকা	বিশেষ নিবিড় সংশোধন ২০২৬ এর চূড়ান্ত ভোটার তালিকার সহিত 06-04-2026 তারিখ অবধি সংশোধিত নির্বাচক তালিকা	414	361	0	775
II	1- সংযোজন তালিকা	সংযোজনী 1	বিশেষ সংক্ষিপ্ত সংশোধন 2026	1	1	0	2
		সংযোজনী 2	ধারাবাহিক সংশোধন 2026	0	2	0	2
			মোট	1	3	0	4
III	2- বিয়োজন তালিকা	সংযোজনী 1	বিশেষ সংক্ষিপ্ত সংশোধন 2026	5	2	0	7
		সংযোজনী 2	ধারাবাহিক সংশোধন 2026	0	0	0	0
			মোট	5	2	0	7
IV	'লিঙ্গ ক্ষেত্রের' পরিবর্তনের কারণে পার্থক্য			0	0	0	0
V	বিচারপ্রক্রিয়ার অধীনস্থ			0	0	0	0
VI	বিচার বিভাগীয় আধিকারিক কর্তৃক বিচারপূর্বক নিষ্পত্তির পর বিয়োজিত			12	26	0	38
নির্বাচকের মোট সংখ্যা (I+II-III+IV-V-VI)				398	336	0	734

B) ক্রটি সংশোধনের সংখ্যা :

নির্বাচক তালিকার প্রকৃতি	নির্বাচক তালিকার পরিচিতি :	ক্রটি সংশোধনের সংখ্যা :
সংযোজনী 1	বিশেষ সংক্ষিপ্ত সংশোধন 2026	0
সংযোজনী 2	ধারাবাহিক সংশোধন 2026	1
	মোট	1

নির্বাচক নিবন্ধন আধিকারিকের স্বাক্ষর

E-মৃত, S-স্থানান্তরিত, R-একাধিকবার অন্তর্ভুক্ত, M-নিখোঁজ, Q-যোগ্য নহে