



## নির্বাচক তালিকা 2026 S25 পশ্চিমবঙ্গ

বিধানসভা নির্বাচনক্ষেত্রের নং, নাম ও সংরক্ষণের স্থিতি : 16 - ময়নাগুড়ি (তপশীলি জাতি)		অংশ নং : 65																			
বিধানসভা নির্বাচনক্ষেত্রটি যে লোকসভা নির্বাচনক্ষেত্রের / ক্ষেত্রসমূহের অন্তর্ভুক্ত তার নং, নাম ও সংরক্ষণ স্থিতি : 3 - জলপাইগুড়ি (তপশীলি জাতি)																					
1. সংশোধনের পূর্ণ বিবরণ																					
সংশোধনের বৎসর :	2026	নির্বাচক তালিকার পরিচিতি : বিশেষ নিবিড় সংশোধন ২০২৬ এর চূড়ান্ত ভোটার তালিকার সহিত 06-04-2026 তারিখ অবধি সংশোধিত নির্বাচক তালিকা																			
ভিত্তি তারিখ :	01-01-2026																				
সংশোধনের প্রকৃতি :	ধারাবাহিক সংশোধন 2026																				
প্রকাশনার তারিখ :	06-04-2026																				
2. অংশ ও নির্বাচনী এলাকার পূর্ণ বিবরণ :																					
অংশের ভাগ নং ও নাম :																					
1-কাঁঠাল বাড়ী (আবুয়াম, আশ্রমপাড়া, ওরাঁওপট্টা)		<table border="1" style="width: 100%; border-collapse: collapse;"> <tr> <td>প্রধান শহর/গ্রাম</td> <td>: কাঁঠালবাড়ি</td> </tr> <tr> <td>ওয়ার্ড</td> <td>:</td> </tr> <tr> <td>থানা</td> <td>: ময়নাগুড়ি</td> </tr> <tr> <td>গ্রাম পঞ্চগায়েত</td> <td>: দোমোহনি - 1 নং</td> </tr> <tr> <td>ব্লক</td> <td>: ময়নাগুড়ি</td> </tr> <tr> <td>মহকুমা</td> <td>: সদর, জলপাইগুড়ি</td> </tr> <tr> <td>জেলা</td> <td>: জলপাইগুড়ি</td> </tr> <tr> <td>পিন</td> <td>: 735302</td> </tr> </table>				প্রধান শহর/গ্রাম	: কাঁঠালবাড়ি	ওয়ার্ড	:	থানা	: ময়নাগুড়ি	গ্রাম পঞ্চগায়েত	: দোমোহনি - 1 নং	ব্লক	: ময়নাগুড়ি	মহকুমা	: সদর, জলপাইগুড়ি	জেলা	: জলপাইগুড়ি	পিন	: 735302
প্রধান শহর/গ্রাম	: কাঁঠালবাড়ি																				
ওয়ার্ড	:																				
থানা	: ময়নাগুড়ি																				
গ্রাম পঞ্চগায়েত	: দোমোহনি - 1 নং																				
ব্লক	: ময়নাগুড়ি																				
মহকুমা	: সদর, জলপাইগুড়ি																				
জেলা	: জলপাইগুড়ি																				
পিন	: 735302																				
3. ভোট গ্রহন কেন্দ্রের পূর্ণ বিবরণ :																					
ভোট গ্রহন কেন্দ্রের নং, নাম :		ভোট গ্রহন কেন্দ্রের শ্রেণী :		গ্রামীণ																	
65 - মালগুদাম এস.এস.কে		এই অংশে সহায়ক ভোটগ্রহন কেন্দ্রের সংখ্যা		0																	
ভোট গ্রহন কেন্দ্রের ঠিকানা :		:																			
মালগুদাম এস.এস.কে, আশ্রম পাড়া, কাঁঠালবাড়ী																					
4. নির্বাচকের সংখ্যা :																					
প্রথম ক্রমিক নং	শেষ ক্রমিক নং	মোট সংখ্যা																			
		পুরুষ	মহিলা	তৃতীয় লিঙ্গ	মোট																
1	600	294	297	0	591																

নির্বাচক নিবন্ধন আধিকারিকের স্বাক্ষর



Nazri Naksha

Google Map View

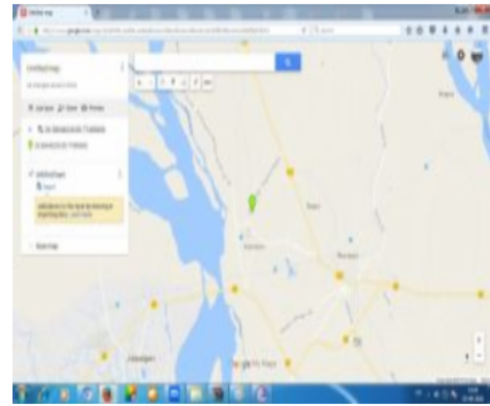
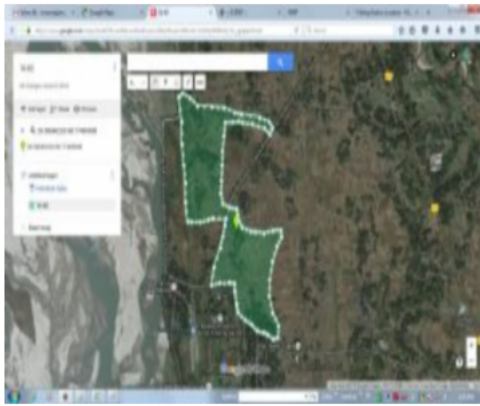

Polling Station Building Front View

Polling Station Front View



POLLING STATION 16/65  
MALGUDAM BOOTH

POLLING STATION 16/65  
MALGUDAM BOOTH

Cad View

Key MAP View

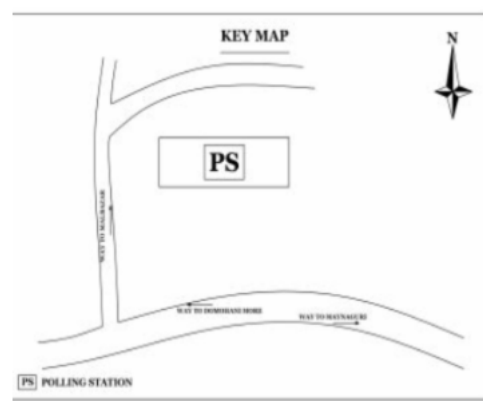
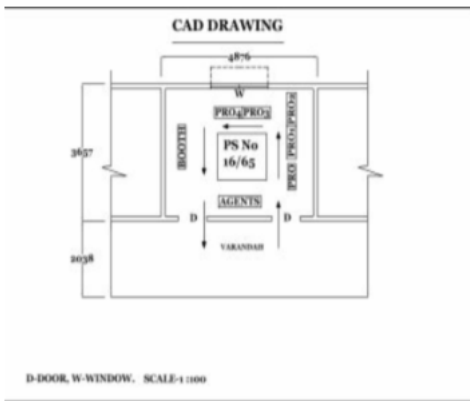

বিধানসভা নির্বাচনক্ষেত্রের নং, নাম : 16-ময়নাগুড়ি  
ভাগ নং, নাম : 1-কাঁঠাল বাড়ী (আবুয়াম, আশ্রমপাড়া, ওরাঁওপট্টা)

1 নাম : যমুনা রায় স্বামীর নাম: দেবেন রায় বাড়ির নং : n0222 বয়স : 47 লিঙ্গ : মহিলা	CGT1279025 ফটো উপলব্ধ	2 নাম : দেবেন রায় পিতার নাম: বিজেন রায় বাড়ির নং : n0223 বয়স : 53 লিঙ্গ : পুরুষ	WB/03/019/480380 ফটো উপলব্ধ	3 নাম : টুম্পা রায় স্বামীর নাম: উত্তম রায় বাড়ির নং : n0263 বয়স : 36 লিঙ্গ : মহিলা	ZMJ1151992 ফটো উপলব্ধ
4 নাম : বিমল রায় পিতার নাম: নেটু রায় বাড়ির নং : n0245 বয়স : 42 লিঙ্গ : পুরুষ	CGT2641645 ফটো উপলব্ধ	5 নাম : সোনা বর্মন স্বামীর নাম: তপন বর্মন বাড়ির নং : n0221 বয়স : 32 লিঙ্গ : মহিলা	ZMJ1675115 ফটো উপলব্ধ	6 নাম : মহেশ রায় পিতার নাম: শৈলেন্দ্র নাথ রায় বাড়ির নং : n0043 বয়স : 41 লিঙ্গ : পুরুষ	CGT2641348 ফটো উপলব্ধ
7 নাম : তপন বর্মন পিতার নাম: সূর্য্য নারায়ন বর্মন বাড়ির নং : n0221 বয়স : 42 লিঙ্গ : পুরুষ	ZMJ1154459 ফটো উপলব্ধ	8 নাম : বিনয় রায় পিতার নাম: নেল্টু রায় বাড়ির নং : n0246 বয়স : 42 লিঙ্গ : পুরুষ	CGT2641652 ফটো উপলব্ধ	9 নাম : রিম্পা রায় পিতার নাম: দেবেন রায় বাড়ির নং : এন0223 বয়স : 22 লিঙ্গ : মহিলা	ZMJ2608602 ফটো উপলব্ধ
10 নাম : পৌরী রায় স্বামীর নাম: কমল রায় বাড়ির নং : n0267 বয়স : 38 লিঙ্গ : মহিলা	ZMJ1147958 ফটো উপলব্ধ	11 নাম : রাত্তু ওরাও পিতার নাম: সফারুয়া ওরাও বাড়ির নং : এন0171 বয়স : 33 লিঙ্গ : পুরুষ	ZMJ1370261 ফটো উপলব্ধ	12 নাম : জয়ন্তী ওরাও স্বামীর নাম: রাত্তু ওরাও বাড়ির নং : n0171 বয়স : 33 লিঙ্গ : মহিলা	ZMJ1675198 ফটো উপলব্ধ
Q 13 নাম : সবিতা ওড়াও পিতার নাম: সধগারুয়া ওড়াও বাড়ির নং : বয়স : 28 লিঙ্গ : পুরুষ	ZMJ1878115 ফটো উপলব্ধ	Q 14 নাম : ববিতা ওড়াও পিতার নাম: স্যানচাড়েয়া ওরাও বাড়ির নং : এন0171 বয়স : 24 লিঙ্গ : মহিলা	ZMJ2527729 ফটো উপলব্ধ	15 নাম : শ্যামল ওড়াও পিতার নাম: লিটুয়া ওড়াও বাড়ির নং : n0141 বয়স : 28 লিঙ্গ : পুরুষ	ZMJ1878107 ফটো উপলব্ধ
16 নাম : মীরা ওড়াও স্বামীর নাম: শ্যামল ওড়াও বাড়ির নং : n0141 বয়স : 29 লিঙ্গ : মহিলা	ZMJ2054260 ফটো উপলব্ধ	17 নাম : বিজয় ওরাও পিতার নাম: চারিয়া ওরাও বাড়ির নং : n0276 বয়স : 28 লিঙ্গ : পুরুষ	ZMJ1878347 ফটো উপলব্ধ	Q 18 নাম : ফুলমনি ওরাও পিতার নাম: দুর্গা ওরাও বাড়ির নং : বয়স : 32 লিঙ্গ : মহিলা	ZMJ1675107 ফটো উপলব্ধ
19 নাম : দশমী ওরাও পিতার নাম: ফিকু ওরাও বাড়ির নং : N0276 বয়স : 34 লিঙ্গ : মহিলা	ZMJ1524008 ফটো উপলব্ধ	Q 20 নাম : বীরসী ওরাও স্বামীর নাম: সবারুয়া ওরাও বাড়ির নং : বয়স : 63 লিঙ্গ : মহিলা	WB/03/019/441623 ফটো উপলব্ধ	21 নাম : নায়রি ওড়াও স্বামীর নাম: নরেশ ওড়াও বাড়ির নং : এন0185 বয়স : 21 লিঙ্গ : মহিলা	ZMJ2608495 ফটো উপলব্ধ
22 নাম : নেন্দু ওরাও পিতার নাম: বৃধু ওরাও বাড়ির নং : n0142 বয়স : 67 লিঙ্গ : পুরুষ	WB/03/019/441370 ফটো উপলব্ধ	23 নাম : দুর্গা উরাও পিতার নাম: টেপা উরাও বাড়ির নং : n0146 বয়স : 42 লিঙ্গ : পুরুষ	ZMJ1154442 ফটো উপলব্ধ	24 নাম : বাবুলাল ওরাও পিতার নাম: সোমা ওরাও বাড়ির নং : n0145 বয়স : 33 লিঙ্গ : পুরুষ	ZMJ1544683 ফটো উপলব্ধ
25 নাম : সোমারী ওরাও স্বামীর নাম: পরমেশ্বর ওরাও বাড়ির নং : n0140 বয়স : 59 লিঙ্গ : মহিলা	WB/03/019/441233 ফটো উপলব্ধ	26 নাম : সরস্বতী ওরাও পিতার নাম: সোমা ওরাও বাড়ির নং : n0145 বয়স : 29 লিঙ্গ : মহিলা	ZMJ1878123 ফটো উপলব্ধ	27 নাম : নরেশ উড়াও পিতার নাম: সোমা উড়াও বাড়ির নং : n0145 বয়স : 32 লিঙ্গ : পুরুষ	ZMJ1442268 ফটো উপলব্ধ
28 নাম : লিপিকা রায় ওড়াও স্বামীর নাম: বিকাশ ওরাও বাড়ির নং : এন0146 বয়স : 29 লিঙ্গ : মহিলা	NGW1953561 ফটো উপলব্ধ	29 নাম : পঙ্কজ ওরাও মায়ের নাম: সুমিএা ওরাও বাড়ির নং : N0172 বয়স : 24 লিঙ্গ : পুরুষ	ZMJ2384758 ফটো উপলব্ধ	30 নাম : চারিয়া ওরাও স্বামীর নাম: সোমারা ওরাও বাড়ির নং : n0142 বয়স : 58 লিঙ্গ : মহিলা	ZMJ2511988 ফটো উপলব্ধ



বিধানসভা নির্বাচনক্ষেত্রের নং, নাম : 16-ময়নাগুড়ি  
ভাগ নং, নাম : 1-কাঁঠাল বাড়ী (আবুয়াম, আশ্রমপাড়া, ওরাঁওপট্টা)

31 নাম : বিকাশ উড়াও পিতার নাম: টেপা উড়াও বাড়ির নং : n0146 বয়স : 32 লিঙ্গ : পুরুষ	ZMJ1442235 ফটো উপলব্ধ	32 নাম : ফিকনী ওরাও স্বামীর নাম: টেপা ওরাও বাড়ির নং : n0146 বয়স : 61 লিঙ্গ : মহিলা	WB/03/019/441667 ফটো উপলব্ধ	33 নাম : দুগী উরাও পিতার নাম: টেপা উরাও বাড়ির নং : n0146 বয়স : 40 লিঙ্গ : মহিলা	ZMJ1154335 ফটো উপলব্ধ
34 নাম : সুমিত্রা ওরাও স্বামীর নাম: বীরকুমার ওরাও বাড়ির নং : n0170 বয়স : 43 লিঙ্গ : মহিলা	CGT2393304 ফটো উপলব্ধ	35 নাম : হিরন দত্ত স্বামীর নাম: বীরেন দত্ত বাড়ির নং : n0056 বয়স : 59 লিঙ্গ : মহিলা	WB/03/019/441792 ফটো উপলব্ধ	36 নাম : প্রবির দত্ত পিতার নাম: সুশীল দত্ত বাড়ির নং : N0249 বয়স : 24 লিঙ্গ : পুরুষ	ZMJ2385284 ফটো উপলব্ধ
37 নাম : অনিমা দত্ত স্বামীর নাম: উমা দত্ত বাড়ির নং : n0248 বয়স : 62 লিঙ্গ : মহিলা	CGT1270180 ফটো উপলব্ধ	38 নাম : সমীর দত্ত পিতার নাম: সুশীল দত্ত বাড়ির নং : n0249 বয়স : 28 লিঙ্গ : পুরুষ	ZMJ1878131 ফটো উপলব্ধ	39 নাম : বাপন দত্ত পিতার নাম: উমা দত্ত বাড়ির নং : n0247 বয়স : 37 লিঙ্গ : পুরুষ	ZMJ1675230 ফটো উপলব্ধ
40 নাম : ভানু দত্ত স্বামীর নাম: পরিমল দত্ত বাড়ির নং : n0052 বয়স : 56 লিঙ্গ : মহিলা	WB/03/019/441809 ফটো উপলব্ধ	41 নাম : পিনাকী দত্ত পিতার নাম: পরিমল চন্দ্র দত্ত বাড়ির নং : n0052 বয়স : 40 লিঙ্গ : পুরুষ	CGT2393395 ফটো উপলব্ধ	42 নাম : বীরেন দত্ত পিতার নাম: শচীন্দ্র দত্ত বাড়ির নং : n0056 বয়স : 67 লিঙ্গ : পুরুষ	WB/03/019/441497 ফটো উপলব্ধ
43 নাম : ভাস্কর দত্ত পিতার নাম: বীরেন দত্ত বাড়ির নং : N0056 বয়স : 41 লিঙ্গ : পুরুষ	CGT2391696 ফটো উপলব্ধ	44 নাম : জুই দে পিতার নাম: রতন দে বাড়ির নং : এন0052 বয়স : 38 লিঙ্গ : মহিলা	ZMJ0410613 ফটো উপলব্ধ	45 নাম : উমা দত্ত পিতার নাম: ধীরকান্ত দত্ত বাড়ির নং : n0247 বয়স : 72 লিঙ্গ : পুরুষ	CGT1270172 ফটো উপলব্ধ
46 নাম : রূপালী দত্ত রায় স্বামীর নাম: সমীর দত্ত বাড়ির নং : এন0249 বয়স : 26 লিঙ্গ : মহিলা	ZMJ2108827 ফটো উপলব্ধ	47 নাম : সুশীল দত্ত পিতার নাম: ধীরকান্ত দত্ত বাড়ির নং : n0249 বয়স : 54 লিঙ্গ : পুরুষ	CGT1269687 ফটো উপলব্ধ	48 নাম : শান্তনা দত্ত স্বামীর নাম: বাপন দত্ত বাড়ির নং : n0247 বয়স : 38 লিঙ্গ : মহিলা	ZMJ1878180 ফটো উপলব্ধ
49 নাম : বাসনা দত্ত স্বামীর নাম: যজ্ঞেশ্বর দত্ত বাড়ির নং : n0056 বয়স : 55 লিঙ্গ : মহিলা	WB/03/019/441793 ফটো উপলব্ধ	50 নাম : যজ্ঞেশ্বর দত্ত পিতার নাম: শচীন দত্ত বাড়ির নং : n0056 বয়স : 57 লিঙ্গ : পুরুষ	WB/03/019/441084 ফটো উপলব্ধ	51 নাম : অভিজিৎ দত্ত পিতার নাম: যগ্যেশ্বর দত্ত বাড়ির নং : এন0056 বয়স : 23 লিঙ্গ : পুরুষ	ZMJ2440568 ফটো উপলব্ধ
52 নাম : পাপিয়া দত্ত সরকার স্বামীর নাম: ভাস্কর দত্ত বাড়ির নং : N0056 বয়স : 36 লিঙ্গ : মহিলা	ZMJ0277764 ফটো উপলব্ধ	53 নাম : প্রভুদয়াল দাস পিতার নাম: শিবশঙ্কর দাস বাড়ির নং : n0033 বয়স : 48 লিঙ্গ : পুরুষ	CGT2391738 ফটো উপলব্ধ	54 নাম : রাজিব দাস পিতার নাম: রামধনী দাস বাড়ির নং : n0033 বয়স : 28 লিঙ্গ : পুরুষ	ZMJ1878321 ফটো উপলব্ধ
55 নাম : রামকুমার দাস পিতার নাম: কেশবপ্রসাদ দাস বাড়ির নং : n0034 বয়স : 60 লিঙ্গ : পুরুষ	WB/03/019/441376 ফটো উপলব্ধ	56 নাম : নীলিমা দাস স্বামীর নাম: প্রভুদয়াল দাস বাড়ির নং : n0033 বয়স : 42 লিঙ্গ : মহিলা	ZMJ1246669 ফটো উপলব্ধ	57 নাম : শান্তি দাস স্বামীর নাম: রামধনী দাস বাড়ির নং : n0033 বয়স : 50 লিঙ্গ : মহিলা	WB/03/019/441773 ফটো উপলব্ধ
58 নাম : বনশ্রী রায় স্বামীর নাম: ধনঞ্জয় রায় বাড়ির নং : এন0118 বয়স : 28 লিঙ্গ : মহিলা	ZMJ1878099 ফটো উপলব্ধ	59 নাম : পূজা দাস পিতার নাম: রাম কুমার দাস বাড়ির নং : n0034 বয়স : 30 লিঙ্গ : মহিলা	ZMJ1878032 ফটো উপলব্ধ	60 নাম : ইলা দাস(সরকার) স্বামীর নাম: মুকুল দাস বাড়ির নং : n0242 বয়স : 56 লিঙ্গ : মহিলা	ZMJ2228401 ফটো উপলব্ধ



বিধানসভা নির্বাচনক্ষেত্রের নং, নাম : 16-ময়নাগুড়ি  
ভাগ নং, নাম : 1-কাঁঠাল বাড়ী (আবুয়াম, আশ্রমপাড়া, ওরাঁওপট্টা)

61	ZMJ1442185	নাম : রমা দাস পিতার নাম: রাম কুমার দাস বাড়ির নং : n0034 বয়স : 33 লিঙ্গ : মহিলা	ফটো উপলব্ধ	62	WB/03/019/441774	নাম : পূর্ণিমা দাস স্বামীর নাম: রামকুমার দাস বাড়ির নং : n0034 বয়স : 51 লিঙ্গ : মহিলা	ফটো উপলব্ধ	63	ZMJ2384782	নাম : রঞ্জিত দাস পিতার নাম: রামধনি দাস বাড়ির নং : N0033 বয়স : 26 লিঙ্গ : পুরুষ	ফটো উপলব্ধ
64	ZMJ1675271	নাম : মুকুল দাস পিতার নাম: রাম বিলাস দাস বাড়ির নং : n0242 বয়স : 62 লিঙ্গ : পুরুষ	ফটো উপলব্ধ	65	ZMJ1961622	নাম : মালতী দেবী পাশওয়ান স্বামীর নাম: মঙ্গল পাশওয়ান বাড়ির নং : এন0082 বয়স : 50 লিঙ্গ : মহিলা	ফটো উপলব্ধ	66	WB/03/019/441351	নাম : ভারতী বর্মন স্বামীর নাম: সুরেন বর্মন বাড়ির নং : n0016 বয়স : 55 লিঙ্গ : মহিলা	ফটো উপলব্ধ
67	WB/03/019/441801	নাম : সুরেন বর্মন পিতার নাম: পশুরাম বর্মন বাড়ির নং : n0016 বয়স : 62 লিঙ্গ : পুরুষ	ফটো উপলব্ধ	68	RCQ1344647	নাম : কৃষ্ণ বর্মন স্বামীর নাম: শৈলেন বর্মন বাড়ির নং : এন0026 বয়স : 31 লিঙ্গ : মহিলা	ফটো উপলব্ধ	69	ZMJ1674993	নাম : সুকান্ত বর্মন পিতার নাম: সুরেন বর্মন বাড়ির নং : n0016 বয়স : 31 লিঙ্গ : পুরুষ	ফটো উপলব্ধ
70	ZMJ1246743	নাম : শৈলেন বর্মন পিতার নাম: সুরেন বর্মন বাড়ির নং : n0016 বয়স : 35 লিঙ্গ : পুরুষ	ফটো উপলব্ধ	71	CGT2391746	নাম : অনিতা রায় বসুনীয়া স্বামীর নাম: বিকাশ রায় বসুনীয়া বাড়ির নং : n0194 বয়স : 43 লিঙ্গ : মহিলা	ফটো উপলব্ধ	72	WB/03/019/441556	নাম : গীতা মল্লিক স্বামীর নাম: দীননাথ মল্লিক বাড়ির নং : n0136 বয়স : 49 লিঙ্গ : মহিলা	ফটো উপলব্ধ
73	CGT2393270	নাম : গীতা রায় মল্লিক স্বামীর নাম: নারায়ণ রায় মল্লিক বাড়ির নং : n0136 বয়স : 41 লিঙ্গ : মহিলা	ফটো উপলব্ধ	74	CGT2411932	নাম : দীলিপ মল্লিক পিতার নাম: রত্নেশ্বর মল্লিক বাড়ির নং : n0238 বয়স : 50 লিঙ্গ : পুরুষ	ফটো উপলব্ধ	75	WB/03/019/441248	নাম : দীননাথ মল্লিক পিতার নাম: রত্নেশ্বর মল্লিক বাড়ির নং : n0136 বয়স : 57 লিঙ্গ : পুরুষ	ফটো উপলব্ধ
76	ZMJ2608552	নাম : শুভম মল্লিক পিতার নাম: নারায়ণ মল্লিক বাড়ির নং : এন0136 বয়স : 21 লিঙ্গ : পুরুষ	ফটো উপলব্ধ	77	ZMJ1442300	নাম : মানু মল্লিক স্বামীর নাম: দিলীপ মল্লিক বাড়ির নং : n0237 বয়স : 36 লিঙ্গ : মহিলা	ফটো উপলব্ধ	78	ZMJ2433837	নাম : সুমন মল্লিক পিতার নাম: নারায়ণ মল্লিক বাড়ির নং : এন0136 বয়স : 23 লিঙ্গ : পুরুষ	ফটো উপলব্ধ
79	ZMJ1675222	নাম : মুনমুন মল্লিক পিতার নাম: দীননাথ মল্লিক বাড়ির নং : n0136 বয়স : 31 লিঙ্গ : মহিলা	ফটো উপলব্ধ	80	ZMJ2596054	নাম : নারায়ণ মল্লিক পিতার নাম: রত্নেশ্বর মল্লিক বাড়ির নং : n0136 বয়স : 50 লিঙ্গ : পুরুষ	ফটো উপলব্ধ	81	ZMJ1989243	নাম : সঞ্জয় মল্লিক পিতার নাম: দীননাথ মল্লিক বাড়ির নং : n0284 বয়স : 27 লিঙ্গ : পুরুষ	ফটো উপলব্ধ
82	ZMJ2471050	নাম : রূপক মোহন্ত পিতার নাম: কনক মোহন্ত বাড়ির নং : এন0008 বয়স : 23 লিঙ্গ : পুরুষ	ফটো উপলব্ধ	83	CGT2393296	নাম : প্রমোদ মোহন্ত পিতার নাম: পুলিন মোহন্ত বাড়ির নং : n0008 বয়স : 41 লিঙ্গ : পুরুষ	ফটো উপলব্ধ	84	WB/03/019/441517	নাম : সন্ধ্যা মহন্ত স্বামীর নাম: পুলিন মহন্ত বাড়ির নং : n0008 বয়স : 71 লিঙ্গ : মহিলা	ফটো উপলব্ধ
85	ZMJ1793744	নাম : মামুনি বর্মন মোহন্ত স্বামীর নাম: প্রমোদ মোহন্ত বাড়ির নং : n0008 বয়স : 34 লিঙ্গ : মহিলা	ফটো উপলব্ধ	86	WB/03/019/441505	নাম : পুলিন মহন্ত পিতার নাম: পশুরাম মহন্ত বাড়ির নং : n0008 বয়স : 91 লিঙ্গ : পুরুষ	ফটো উপলব্ধ	87	CGT2498830	নাম : দয়্যারান মোহন্ত পিতার নাম: পুলিন মোহন্ত বাড়ির নং : n0008 বয়স : 38 লিঙ্গ : পুরুষ	ফটো উপলব্ধ
88	ZMJ1355817	নাম : সুনীতি মোহন্ত স্বামীর নাম: বিপিন মোহন্ত বাড়ির নং : n0008 বয়স : 80 লিঙ্গ : মহিলা	ফটো উপলব্ধ	89	CGT2393312	নাম : জ্যোৎস্না মোহন্ত স্বামীর নাম: কনক মোহন্ত বাড়ির নং : n0008 বয়স : 39 লিঙ্গ : মহিলা	ফটো উপলব্ধ	90	CGT2393320	নাম : কনক মোহন্ত পিতার নাম: পুলিন মোহন্ত বাড়ির নং : n0008 বয়স : 43 লিঙ্গ : পুরুষ	ফটো উপলব্ধ

বিধানসভা নির্বাচনক্ষেত্রের নং, নাম : 16-ময়নাগুড়ি  
ভাগ নং, নাম : 1-কাঁঠাল বাড়ী (আবুয়াম, আশ্রমপাড়া, ওরাঁওপট্টা)

91 নাম : মিনতি মোহন্ত স্বামীর নাম: দয়্যাচাঁন মোহন্ত বাড়ির নং : n0008 বয়স : 29 লিঙ্গ : মহিলা	ZMJ2054245 ফটো উপলব্ধ	92 নাম : প্রল্লাদ মোহন্ত পিতার নাম: কনক মোহন্ত বাড়ির নং : n0008 বয়স : 26 লিঙ্গ : পুরুষ	ZMJ2054237 ফটো উপলব্ধ	93 নাম : রাখি মোহন্ত পিতার নাম: বিনয় মোহন্ত বাড়ির নং : n0310 বয়স : 33 লিঙ্গ : মহিলা	ZMJ1442896 ফটো উপলব্ধ
94 নাম : শিউলি রায় পিতার নাম: নারায়ন রায় বাড়ির নং : n0037 বয়স : 36 লিঙ্গ : মহিলা	ZMJ1246784 ফটো উপলব্ধ	95 নাম : রিঙ্কু রায় স্বামীর নাম: স্বপন রায় বাড়ির নং : n0037 বয়স : 46 লিঙ্গ : মহিলা	CGT2499002 ফটো উপলব্ধ	96 নাম : রাহুল রায় পিতার নাম: মহেন রায় বাড়ির নং : n0151 বয়স : 28 লিঙ্গ : পুরুষ	ZMJ1878339 ফটো উপলব্ধ
97 নাম : বিষ্ণু রায় পিতার নাম: বীরেন রায় বাড়ির নং : n0036 বয়স : 42 লিঙ্গ : পুরুষ	CGT2393353 ফটো উপলব্ধ	98 নাম : গোপাল রায় পিতার নাম: যতীন রায় বাড়ির নং : n0038 বয়স : 62 লিঙ্গ : পুরুষ	WB/03/019/441936 ফটো উপলব্ধ	99 নাম : মমতা রায় স্বামীর নাম: বলিন রায় বাড়ির নং : N0024 বয়স : 42 লিঙ্গ : মহিলা	CGT2716926 ফটো উপলব্ধ
100 নাম : অর্পিতা রায় পিতার নাম: সমির রায় বাড়ির নং : N0038 বয়স : 24 লিঙ্গ : মহিলা	ZMJ2384857 ফটো উপলব্ধ	101 নাম : ভূটানী রায় স্বামীর নাম: পাকারাম রায় বাড়ির নং : n0161 বয়স : 69 লিঙ্গ : মহিলা	ZMJ2784643 ফটো উপলব্ধ	102 নাম : প্রদীপ রায় পিতার নাম: নিপেন রায় বাড়ির নং : n0011 বয়স : 30 লিঙ্গ : পুরুষ	ZMJ1675016 ফটো উপলব্ধ
103 নাম : নিপেন রায় পিতার নাম: খোকা রায় বাড়ির নং : n0011 বয়স : 71 লিঙ্গ : পুরুষ	WB/03/019/441159 ফটো উপলব্ধ	104 নাম : মধুমিতা রায় পিতার নাম: বিনোদ রায় বাড়ির নং : এন0101 বয়স : 25 লিঙ্গ : মহিলা	ZMJ2153906 ফটো উপলব্ধ	105 নাম : চিন্তামনি রায় স্বামীর নাম: বঙ্কিম রায় বাড়ির নং : n0169 বয়স : 44 লিঙ্গ : মহিলা	CGT2393262 ফটো উপলব্ধ
106 নাম : সুবোধ রায় পিতার নাম: পূর্ন রায় বাড়ির নং : n0127 বয়স : 38 লিঙ্গ : পুরুষ	ZMJ1246586 ফটো উপলব্ধ	107 নাম : কর্ণদেব রায় পিতার নাম: ধীরকান্ত রায় বাড়ির নং : n0126 বয়স : 77 লিঙ্গ : পুরুষ	WB/03/019/441462 ফটো উপলব্ধ	108 নাম : বাংড়া রায় পিতার নাম: বিল্লাদ রায় বাড়ির নং : n0166 বয়স : 73 লিঙ্গ : পুরুষ	WB/03/019/441245 ফটো উপলব্ধ
109 নাম : সুয়েন রায় পিতার নাম: শিবেন রায় বাড়ির নং : n0155 বয়স : 66 লিঙ্গ : পুরুষ	WB/03/019/441139 ফটো উপলব্ধ	110 নাম : কাশিনাথ রায় পিতার নাম: বাদল রায় বাড়ির নং : n0044 বয়স : 40 লিঙ্গ : পুরুষ	CGT2393411 ফটো উপলব্ধ	111 নাম : চঞ্চলা রায় স্বামীর নাম: তপন রায় বাড়ির নং : n0151 বয়স : 35 লিঙ্গ : মহিলা	ZMJ1675180 ফটো উপলব্ধ
112 নাম : হিমালী রায় স্বামীর নাম: গৌরাজ রায় বাড়ির নং : n0087 বয়স : 42 লিঙ্গ : মহিলা	CGT2391944 ফটো উপলব্ধ	113 নাম : নীতি রায় স্বামীর নাম: ফনি রায় বাড়ির নং : n0199 বয়স : 40 লিঙ্গ : মহিলা	CGT2499028 ফটো উপলব্ধ	114 নাম : দিপু রায় পিতার নাম: ধিরেন রায় বাড়ির নং : N0104 বয়স : 24 লিঙ্গ : পুরুষ	ZMJ2385011 ফটো উপলব্ধ
115 নাম : সুমিত্রা রায় স্বামীর নাম: নরেন রায় বাড়ির নং : n0177 বয়স : 53 লিঙ্গ : মহিলা	CGT2392066 ফটো উপলব্ধ	116 নাম : নন্দকিশোর রায় পিতার নাম: মহেশ চন্দ্র রায় বাড়ির নং : n0147 বয়স : 57 লিঙ্গ : পুরুষ	ZMJ1544592 ফটো উপলব্ধ	117 নাম : বিপুল রায় পিতার নাম: হরেন্দ্র রায় বাড়ির নং : n0156 বয়স : 57 লিঙ্গ : পুরুষ	WB/03/019/441950 ফটো উপলব্ধ
118 নাম : রীতা রায় পিতার নাম: বাবুলাল রায় বাড়ির নং : n0027 বয়স : 50 লিঙ্গ : মহিলা	WB/03/019/441438 ফটো উপলব্ধ	119 নাম : সুচরিতা রায় স্বামীর নাম: সমীর রায় বাড়ির নং : n0038 বয়স : 44 লিঙ্গ : মহিলা	CGT2150357 ফটো উপলব্ধ	120 নাম : নিরঞ্জন রায় পিতার নাম: নারায়ণ রায় বাড়ির নং : এন0088 বয়স : 25 লিঙ্গ : পুরুষ	ZMJ2153872 ফটো উপলব্ধ



বিধানসভা নির্বাচনক্ষেত্রের নং, নাম : 16-ময়নাগুড়ি  
ভাগ নং, নাম : 1-কাঁঠাল বাড়ী (আবুয়াম, আশ্রমপাড়া, ওরাঁওপট্টা)

121	ZMJ2384832	নাম : মনিকা রায় স্বামীর নাম: জিবন রায় বাড়ির নং : N0139 বয়স : 25 লিঙ্গ : মহিলা	ফটো উপলব্ধ	122	ZMJ1544766	নাম : সম্পা রায় স্বামীর নাম: বিধান রায় বাড়ির নং : n0101 বয়স : 34 লিঙ্গ : মহিলা	ফটো উপলব্ধ	123	CGT2149045	নাম : বিধান রায় পিতার নাম: রাশিকান্ত রায় বাড়ির নং : n0101 বয়স : 49 লিঙ্গ : পুরুষ	ফটো উপলব্ধ
124	WB/03/019/441386	নাম : গলিন রায় পিতার নাম: উপেন রায় বাড়ির নং : n0032 বয়স : 53 লিঙ্গ : পুরুষ	ফটো উপলব্ধ	125	WB/03/019/441627	নাম : বীনা রায় স্বামীর নাম: নিরেন রায় বাড়ির নং : n0159 বয়স : 54 লিঙ্গ : মহিলা	ফটো উপলব্ধ	126	WB/03/019/441635	নাম : রাধারানী রায় স্বামীর নাম: বিপীন রায় বাড়ির নং : n0132 বয়স : 66 লিঙ্গ : মহিলা	ফটো উপলব্ধ
127	CGT2148971	নাম : গয়দেব রায় মায়ের নাম: অলকা রায় বাড়ির নং : n0130 বয়স : 47 লিঙ্গ : পুরুষ	ফটো উপলব্ধ	128	CGT2391886	নাম : নিয়তি রায় স্বামীর নাম: নন্দকিশোর রায় বাড়ির নং : n0147 বয়স : 46 লিঙ্গ : মহিলা	ফটো উপলব্ধ	129	ZMJ1246891	নাম : সনেকা রায় স্বামীর নাম: আনন্দ রায় বাড়ির নং : n0087 বয়স : 36 লিঙ্গ : মহিলা	ফটো উপলব্ধ
130	ZMJ2608503	নাম : প্রতিমা রায় স্বামীর নাম: সমীর রায় বাড়ির নং : এন০০১৫ বয়স : 23 লিঙ্গ : মহিলা	ফটো উপলব্ধ	131	ZMJ2576395	নাম : বিপাশা রায় পিতার নাম: গজেন রায় বাড়ির নং : এন0139 বয়স : 22 লিঙ্গ : মহিলা	ফটো উপলব্ধ	132	ZMJ1989326	নাম : বিশাখা রায় স্বামীর নাম: প্রশান্ত রায় বাড়ির নং : n0180 বয়স : 27 লিঙ্গ : মহিলা	ফটো উপলব্ধ
133	WB/03/019/441435	নাম : প্রমীলা রায় স্বামীর নাম: নাথুরাম রায় বাড়ির নং : n0027 বয়স : 53 লিঙ্গ : মহিলা	ফটো উপলব্ধ	134	WB/03/019/441157	নাম : বিশ্বজীৎ রায় পিতার নাম: লক্ষেশ্বর রায় বাড়ির নং : n0025 বয়স : 54 লিঙ্গ : পুরুষ	ফটো উপলব্ধ	135	ZMJ2571495	নাম : অরিদম রায় পিতার নাম: সঞ্জীব রায় বাড়ির নং : এন0025 বয়স : 22 লিঙ্গ : পুরুষ	ফটো উপলব্ধ
136	CGT2647808	নাম : সুবোধ রায় পিতার নাম: গজেন রায় বাড়ির নং : n0139 বয়স : 38 লিঙ্গ : পুরুষ	ফটো উপলব্ধ	137	WB/03/019/441684	নাম : ভালেশ্বরী রায় স্বামীর নাম: গজীন রায় বাড়ির নং : n0107 বয়স : 59 লিঙ্গ : মহিলা	ফটো উপলব্ধ	138	ZMJ1442243	নাম : পৌতম রায় পিতার নাম: সুবল চন্দ্র রায় বাড়ির নং : n0100 বয়স : 33 লিঙ্গ : পুরুষ	ফটো উপলব্ধ
139	CGT2393221	নাম : ক্ষিতীশ রায় পিতার নাম: সুবল চন্দ্র রায় বাড়ির নং : n0100 বয়স : 39 লিঙ্গ : পুরুষ	ফটো উপলব্ধ	140	CGT2498939	নাম : সুমিতা রায় স্বামীর নাম: ঝন্টু রায় বাড়ির নং : n0099 বয়স : 45 লিঙ্গ : মহিলা	ফটো উপলব্ধ	141	WB/03/018/513430	নাম : কবিতা রায় স্বামীর নাম: সজেন্দ্র নাথ রায় বাড়ির নং : n0215 বয়স : 65 লিঙ্গ : মহিলা	ফটো উপলব্ধ
142	ZMJ1675156	নাম : উমা রায় পিতার নাম: সজেন্দ্র নাথ রায় বাড়ির নং : n0214 বয়স : 31 লিঙ্গ : মহিলা	ফটো উপলব্ধ	143	ZMJ1878370	নাম : নয়ন রায় পিতার নাম: নন্দকিশোর রায় বাড়ির নং : n0147 বয়স : 28 লিঙ্গ : পুরুষ	ফটো উপলব্ধ	144	WB/03/019/441524	নাম : আরতী রায় স্বামীর নাম: গোবিন্দ রায় বাড়ির নং : n0090 বয়স : 63 লিঙ্গ : মহিলা	ফটো উপলব্ধ
145	ZMJ1989342	নাম : সঞ্জিতা রায় স্বামীর নাম: গয়দেব রায় বাড়ির নং : N0130 বয়স : 32 লিঙ্গ : মহিলা	ফটো উপলব্ধ	146	ZMJ0273409	নাম : জগীনাথ রায় পিতার নাম: বাদল রায় বাড়ির নং : n0088 বয়স : 36 লিঙ্গ : পুরুষ	ফটো উপলব্ধ	147	ZMJ0272807	নাম : অমিত রায় পিতার নাম: ভবেন্দ্রনাথ রায় বাড়ির নং : n0105 বয়স : 42 লিঙ্গ : পুরুষ	ফটো উপলব্ধ
148	WB/03/019/441638	নাম : বাসন্তী রায় স্বামীর নাম: জীতেন রায় বাড়ির নং : n0271 বয়স : 57 লিঙ্গ : মহিলা	ফটো উপলব্ধ	149	WB/03/019/441795	নাম : নাথুরাম রায় পিতার নাম: বাবুলাল রায় বাড়ির নং : n0027 বয়স : 74 লিঙ্গ : পুরুষ	ফটো উপলব্ধ	150	ZMJ1246875	নাম : অর্পিতা রায় স্বামীর নাম: সঞ্জয় রায় বাড়ির নং : n0025 বয়স : 40 লিঙ্গ : মহিলা	ফটো উপলব্ধ



বিধানসভা নির্বাচনক্ষেত্রের নং, নাম : 16-ময়নাগুড়ি  
ভাগ নং, নাম : 1-কাঁঠাল বাড়ী (আবুয়াম, আশ্রমপাড়া, ওরাঁওপট্টা)

151 নাম : সঞ্জয় রায় পিতার নাম: লক্ষেশ্বর রায় বাড়ির নং : n0025 বয়স : 48 লিঙ্গ : পুরুষ	CGT1269307 ফটো উপলব্ধ	152 নাম : নকুল রায় পিতার নাম: হরেন্দ্রনাথ রায় বাড়ির নং : n0167 বয়স : 51 লিঙ্গ : পুরুষ	CGT2149458 ফটো উপলব্ধ	153 নাম : ববিতা রায় স্বামীর নাম: চন্দন রায় বাড়ির নং : কাঁঠাল বারি বয়স : 23 লিঙ্গ : মহিলা	ZMJ2470995 ফটো উপলব্ধ
154 নাম : সমীর রায় পিতার নাম: গোপাল রায় বাড়ির নং : n0038 বয়স : 51 লিঙ্গ : পুরুষ	CGT2150266 ফটো উপলব্ধ	155 নাম : রেবতী রায়(দাস) স্বামীর নাম: গঙ্গাচরন রায় বাড়ির নং : n0129 বয়স : 33 লিঙ্গ : মহিলা	ZMJ1878206 ফটো উপলব্ধ	156 নাম : শুভঙ্কর রায় পিতার নাম: দয়াল রায় বাড়ির নং : n0108 বয়স : 26 লিঙ্গ : পুরুষ	ZMJ2054286 ফটো উপলব্ধ
157 নাম : ভবেশ চন্দ্র রায় পিতার নাম: নারায়ন রায় বাড়ির নং : n0088 বয়স : 26 লিঙ্গ : পুরুষ	ZMJ2054278 ফটো উপলব্ধ	158 নাম : প্রতিমা রায় স্বামীর নাম: হরিশঙ্কর রায় বাড়ির নং : n0092 বয়স : 41 লিঙ্গ : মহিলা	ZMJ0273540 ফটো উপলব্ধ	159 নাম : ঝণ্টু রায় পিতার নাম: মনোদেব রায় বাড়ির নং : n0099 বয়স : 51 লিঙ্গ : পুরুষ	WB/03/019/441308 ফটো উপলব্ধ
160 নাম : তাপস রায় পিতার নাম: বিপুল রায় বাড়ির নং : N0156 বয়স : 25 লিঙ্গ : পুরুষ	ZMJ2384709 ফটো উপলব্ধ	161 নাম : প্রসাদ রায় মায়ের নাম: ভারতি রায় বাড়ির নং : n0098 বয়স : 45 লিঙ্গ : পুরুষ	ZMJ1246552 ফটো উপলব্ধ	162 নাম : সবিতা রায় স্বামীর নাম: নারায়ন রায় বাড়ির নং : n0172 বয়স : 43 লিঙ্গ : মহিলা	CGT2498822 ফটো উপলব্ধ
163 নাম : কুসুমবালা রায় স্বামীর নাম: প্রহ্লাদ রায় বাড়ির নং : 245 বয়স : 43 লিঙ্গ : মহিলা	CGT2716967 ফটো উপলব্ধ	164 নাম : দেবজীৎ রায় পিতার নাম: সন্তোষ রায় বাড়ির নং : কাঁঠাল বাড়ি বয়স : 23 লিঙ্গ : পুরুষ	ZMJ2471076 ফটো উপলব্ধ	165 নাম : প্রভাত রায় পিতার নাম: ফুলেন রায় বাড়ির নং : n0094 বয়স : 71 লিঙ্গ : পুরুষ	WB/03/019/441125 ফটো উপলব্ধ
166 নাম : কিরনবালা রায় স্বামীর নাম: শৈলেন্দ্র রায় বাড়ির নং : n0092 বয়স : 69 লিঙ্গ : মহিলা	WB/03/019/441611 ফটো উপলব্ধ	167 নাম : নরেশ রায় পিতার নাম: গলিন্দ্রনাথ রায় বাড়ির নং : n0091 বয়স : 48 লিঙ্গ : পুরুষ	CGT1269158 ফটো উপলব্ধ	168 নাম : নীতি রায় স্বামীর নাম: গলিন্দ্র রায় বাড়ির নং : n0091 বয়স : 65 লিঙ্গ : মহিলা	WB/03/019/441610 ফটো উপলব্ধ
169 নাম : প্রহ্লাদ রায় পিতার নাম: পূর্ণদেব রায় বাড়ির নং : n0098 বয়স : 54 লিঙ্গ : পুরুষ	WB/03/019/441285 ফটো উপলব্ধ	170 নাম : ইতি রায় স্বামীর নাম: নিতেন রায় বাড়ির নং : n0126 বয়স : 40 লিঙ্গ : মহিলা	CGT2393254 ফটো উপলব্ধ	171 নাম : ধনজিৎ রায় পিতার নাম: শক্ত রায় বাড়ির নং : এন0150 বয়স : 22 লিঙ্গ : পুরুষ	ZMJ2527778 ফটো উপলব্ধ
172 নাম : প্রনব রায় পিতার নাম: মতিলাল রায় বাড়ির নং : এন0152 বয়স : 22 লিঙ্গ : পুরুষ	ZMJ2527760 ফটো উপলব্ধ	173 নাম : কমল রায় পিতার নাম: মহেশ রায় বাড়ির নং : n0147 বয়স : 47 লিঙ্গ : পুরুষ	CGT2149128 ফটো উপলব্ধ	174 নাম : চৈতালী রায়(মগর) স্বামীর নাম: গৌতম রায় বাড়ির নং : n0153 বয়স : 40 লিঙ্গ : মহিলা	ZMJ1675149 ফটো উপলব্ধ
175 নাম : যোগিতা রায় পিতার নাম: মহেন রায় বাড়ির নং : n0151 বয়স : 30 লিঙ্গ : মহিলা	ZMJ1675248 ফটো উপলব্ধ	176 নাম : নিয়তী রায় স্বামীর নাম: মহেন রায় বাড়ির নং : n0151 বয়স : 49 লিঙ্গ : মহিলা	WB/03/019/441838 ফটো উপলব্ধ	177 নাম : মহেন রায় পিতার নাম: প্রসন্ন রায় বাড়ির নং : n0151 বয়স : 55 লিঙ্গ : পুরুষ	WB/03/019/441502 ফটো উপলব্ধ
178 নাম : ববি রায় স্বামীর নাম: বিমল রায় বাড়ির নং : n0028 বয়স : 51 লিঙ্গ : মহিলা	WB/03/019/441882 ফটো উপলব্ধ	179 নাম : শিপ্রা রায় স্বামীর নাম: অমিত রায় বাড়ির নং : n0105 বয়স : 38 লিঙ্গ : মহিলা	ZMJ1246701 ফটো উপলব্ধ	180 নাম : শ্যামল রায় পিতার নাম: কর্ণদেব রায় বাড়ির নং : 287 বয়স : 37 লিঙ্গ : পুরুষ	CGT2716884 ফটো উপলব্ধ

বিধানসভা নির্বাচনক্ষেত্রের নং, নাম : 16-ময়নাগুড়ি  
ভাগ নং, নাম : 1-কাঁঠাল বাড়ী (আবুয়াম, আশ্রমপাড়া, ওরাঁওপট্টা)

181	CGT2148997	ফটো উপলব্ধ	182	ZMJ1246768	ফটো উপলব্ধ	183	WB/03/019/441243	ফটো উপলব্ধ
নাম : নীতেন রায় পিতার নাম: কর্নদেব রায় বাড়ির নং : n0126 বয়স : 47 লিঙ্গ : পুরুষ			নাম : প্রথম রায় পিতার নাম: অমৃত রায় বাড়ির নং : n0113 বয়স : 36 লিঙ্গ : পুরুষ			নাম : অমৃত রায় পিতার নাম: সত্যমোহন রায় বাড়ির নং : n0113 বয়স : 71 লিঙ্গ : পুরুষ		
184	ZMJ2730703	ফটো উপলব্ধ	185	ZMJ2511996	ফটো উপলব্ধ	186	ZMJ1246792	ফটো উপলব্ধ
নাম : নবদ্বীপ রায় পিতার নাম: উপেন্দ্র রায় বাড়ির নং : n0109 বয়স : 63 লিঙ্গ : পুরুষ			নাম : অবিনাশ রায় পিতার নাম: কান্দুরা রায় বাড়ির নং : n0162 বয়স : 66 লিঙ্গ : পুরুষ			নাম : বিপ্লবী রায় স্বামীর নাম: নগেন্দ্র নাথ রায় বাড়ির নং : n0161 বয়স : 39 লিঙ্গ : মহিলা		
187	ZMJ0270934	ফটো উপলব্ধ	188	CGT2648046	ফটো উপলব্ধ	189	ZMJ1154368	ফটো উপলব্ধ
নাম : সাবলু রায় পিতার নাম: গজেন রায় বাড়ির নং : n0139 বয়স : 37 লিঙ্গ : পুরুষ			নাম : ভারতী রায় স্বামীর নাম: ডাবলু রায় বাড়ির নং : n0139 বয়স : 38 লিঙ্গ : মহিলা			নাম : সুদান রায় পিতার নাম: গজিন রায় বাড়ির নং : n0107 বয়স : 36 লিঙ্গ : পুরুষ		
190	CGT1277219	ফটো উপলব্ধ	191	ZMJ1246883	ফটো উপলব্ধ	192	ZMJ2384964	ফটো উপলব্ধ
নাম : রনজিত রায় পিতার নাম: নরহরি রায় বাড়ির নং : n0257 বয়স : 44 লিঙ্গ : পুরুষ			নাম : পরিতোষ রায় পিতার নাম: প্রভাত রায় বাড়ির নং : n0094 বয়স : 34 লিঙ্গ : পুরুষ			নাম : কমলেশ রায় পিতার নাম: তপন রায় বাড়ির নং : N0111 বয়স : 24 লিঙ্গ : পুরুষ		
193	ZMJ2153682	ফটো উপলব্ধ	194	CGT2498996	ফটো উপলব্ধ	195	ZMJ1793660	ফটো উপলব্ধ
নাম : কল্যাণী রায় স্বামীর নাম: মুকুল রায় বাড়ির নং : এন0138 বয়স : 28 লিঙ্গ : মহিলা			নাম : স্বপন রায় পিতার নাম: যতীন চন্দ্র রায় বাড়ির নং : n0037 বয়স : 57 লিঙ্গ : পুরুষ			নাম : বিনোদিনী রায় স্বামীর নাম: বিশুজিৎ রায় বাড়ির নং : n0025 বয়স : 42 লিঙ্গ : মহিলা		
196	ZMJ0273631	ফটো উপলব্ধ	197	WB/03/019/441299	ফটো উপলব্ধ	198	CGT2647709	ফটো উপলব্ধ
নাম : ক্ষিতিশ রায় পিতার নাম: রামচন্দ্র রায় বাড়ির নং : n0137 বয়স : 36 লিঙ্গ : পুরুষ			নাম : বুলবুলি রায় স্বামীর নাম: গজেন রায় বাড়ির নং : n0139 বয়স : 63 লিঙ্গ : মহিলা			নাম : ডাবলু রায় পিতার নাম: গজেন রায় বাড়ির নং : n0139 বয়স : 42 লিঙ্গ : পুরুষ		
199	ZMJ2327195	ফটো উপলব্ধ	200	ZMJ2608511	ফটো উপলব্ধ	201	WB/03/019/441617	ফটো উপলব্ধ
নাম : বসুমতী রায় স্বামীর নাম: তপন রায় বাড়ির নং : n0111 বয়স : 62 লিঙ্গ : মহিলা			নাম : সৌভিক রায় পিতার নাম: স্বপন রায় বাড়ির নং : এন0036 বয়স : 21 লিঙ্গ : পুরুষ			নাম : দীননাথ রায় পিতার নাম: দীনেশ্বর রায় বাড়ির নং : n0089 বয়স : 55 লিঙ্গ : পুরুষ		
202	CGT2149409	ফটো উপলব্ধ	203	CGT2647857	ফটো উপলব্ধ	204	WB/03/019/441331	ফটো উপলব্ধ
নাম : কানাই রায় পিতার নাম: বাদল রায় বাড়ির নং : n0088 বয়স : 52 লিঙ্গ : পুরুষ			নাম : কেয়া রায় অধিকারী স্বামীর নাম: মিঠু রায় বাড়ির নং : n0042 বয়স : 42 লিঙ্গ : মহিলা			নাম : দুলু রায় পিতার নাম: মনমোহন রায় বাড়ির নং : n0041 বয়স : 81 লিঙ্গ : পুরুষ		
205	WB/03/019/441875	ফটো উপলব্ধ	206	CGT2641439	ফটো উপলব্ধ	207	ZMJ1442003	ফটো উপলব্ধ
নাম : ভবেন্দ্রনাথ রায় পিতার নাম: দোমাসু রায় বাড়ির নং : n0105 বয়স : 71 লিঙ্গ : পুরুষ			নাম : বঙ্কিম রায় পিতার নাম: ভূগোল রায় বাড়ির নং : n0102 বয়স : 42 লিঙ্গ : পুরুষ			নাম : মেনকা রায় স্বামীর নাম: তপন রায় বাড়ির নং : n0163 বয়স : 37 লিঙ্গ : মহিলা		
208	WB/03/019/441408	ফটো উপলব্ধ	209	CGT1270396	ফটো উপলব্ধ	210	CGT1271121	ফটো উপলব্ধ
নাম : বিনোদিনী রায় স্বামীর নাম: বড় রায় বাড়ির নং : n0103 বয়স : 57 লিঙ্গ : মহিলা			নাম : অলোক রায় পিতার নাম: অনিল রায় বাড়ির নং : n0042 বয়স : 45 লিঙ্গ : পুরুষ			নাম : রংগেডব রায় পিতার নাম: গরেন রায় বাড়ির নং : n0264 বয়স : 44 লিঙ্গ : পুরুষ		



বিধানসভা নির্বাচনক্ষেত্রের নং, নাম : 16-ময়নাগুড়ি  
ভাগ নং, নাম : 1-কাঁঠাল বাড়ী (আবুয়াম, আশ্রমপাড়া, ওরাঁওপট্টা)

211	CGT1271105	নাম : নিলতা রায় স্বামীর নাম: দীননাথ রায় বাড়ির নং : n0089 বয়স : 49 লিঙ্গ : মহিলা	ফটো উপলব্ধ	212	WB/03/019/441458	নাম : দুলাল রায় পিতার নাম: দুলা রায় বাড়ির নং : n0041 বয়স : 49 লিঙ্গ : পুরুষ	ফটো উপলব্ধ	213	WB/03/019/441390	নাম : বিমল রায় পিতার নাম: কালা রায় বাড়ির নং : n0129 বয়স : 63 লিঙ্গ : পুরুষ	ফটো উপলব্ধ
214	WB/03/019/441128	নাম : পার্বতী রায় স্বামীর নাম: নিত্যানন্দ রায় বাড়ির নং : n0015 বয়স : 53 লিঙ্গ : মহিলা	ফটো উপলব্ধ	215	WB/03/019/441780	নাম : বীরেন রায় পিতার নাম: মনমোহন রায় বাড়ির নং : n0036 বয়স : 76 লিঙ্গ : পুরুষ	ফটো উপলব্ধ	216	CGT1270008	নাম : মিনু রায় স্বামীর নাম: গলিন রায় বাড়ির নং : n0032 বয়স : 47 লিঙ্গ : মহিলা	ফটো উপলব্ধ
217	WB/03/019/441363	নাম : দেবেন রায় পিতার নাম: খোকা রায় বাড়ির নং : n0015 বয়স : 76 লিঙ্গ : পুরুষ	ফটো উপলব্ধ	218	ZMJ2472686	নাম : নিরঞ্জন রায় পিতার নাম: বিশেশ্বর রায় বাড়ির নং : এন0154 বয়স : 24 লিঙ্গ : পুরুষ	ফটো উপলব্ধ	219	CGT2150084	নাম : হরিবোলা রায় পিতার নাম: গরেন রায় বাড়ির নং : n0260 বয়স : 58 লিঙ্গ : পুরুষ	ফটো উপলব্ধ
220	ZMJ1243278	নাম : ক্ষিতীশ রায় পিতার নাম: নরহরি রায় বাড়ির নং : n0256 বয়স : 35 লিঙ্গ : পুরুষ	ফটো উপলব্ধ	221	WB/03/019/489317	নাম : নন্দা রায় স্বামীর নাম: নারায়ন চন্দ্র রায় বাড়ির নং : n0235 বয়স : 56 লিঙ্গ : মহিলা	ফটো উপলব্ধ	222	ZMJ1246628	নাম : মৌসুমি রায় পিতার নাম: নারায়ন চন্দ্র রায় বাড়ির নং : n0224 বয়স : 38 লিঙ্গ : মহিলা	ফটো উপলব্ধ
223	ZMJ1536598	নাম : অনিতা রায় স্বামীর নাম: নুপেন্দ্র নাথ রায় বাড়ির নং : এন0126 বয়স : 34 লিঙ্গ : মহিলা	ফটো উপলব্ধ	224	ZMJ2153856	নাম : মানস রায় পিতার নাম: বাংড়া রায় বাড়ির নং : এন0166 বয়স : 25 লিঙ্গ : পুরুষ	ফটো উপলব্ধ	225	ZMJ1544717	নাম : সোমা রায় স্বামীর নাম: বিষ্ণু রায় বাড়ির নং : n0036 বয়স : 34 লিঙ্গ : মহিলা	ফটো উপলব্ধ
226	ZMJ1578301	নাম : শান্তি রায় স্বামীর নাম: দোলন রায় বাড়ির নং : এন0099 বয়স : 32 লিঙ্গ : মহিলা	ফটো উপলব্ধ	227	ZMJ1878297	নাম : প্রমিতা রায় পিতার নাম: জীতেন রায় বাড়ির নং : n0128 বয়স : 30 লিঙ্গ : মহিলা	ফটো উপলব্ধ	228	WB/03/019/441612	নাম : ভোটনশ্বরী রায় স্বামীর নাম: ভাদরু রায় বাড়ির নং : n0096 বয়স : 81 লিঙ্গ : মহিলা	ফটো উপলব্ধ
229	CGT2392116	নাম : সঞ্জীত রায় পিতার নাম: সত্য রায় বাড়ির নং : n0095 বয়স : 50 লিঙ্গ : পুরুষ	ফটো উপলব্ধ	230	CGT2392132	নাম : সঞ্জয় রায় পিতার নাম: সত্যবান রায় বাড়ির নং : n0095 বয়স : 42 লিঙ্গ : পুরুষ	ফটো উপলব্ধ	231	WB/03/019/441300	নাম : বাংরী রায় স্বামীর নাম: রমেশ রায় বাড়ির নং : n0160 বয়স : 63 লিঙ্গ : মহিলা	ফটো উপলব্ধ
232	ZMJ2586162	নাম : তেলশ্বরী রায় স্বামীর নাম: বিমল রায় বাড়ির নং : n0129 বয়স : 49 লিঙ্গ : মহিলা	ফটো উপলব্ধ	233	WB/03/019/441692	নাম : সুনতী রায় স্বামীর নাম: সত্য রায় বাড়ির নং : n0095 বয়স : 59 লিঙ্গ : মহিলা	ফটো উপলব্ধ	234	CGT2498863	নাম : দিলীপ রায় পিতার নাম: নুপেন রায় বাড়ির নং : n0011 বয়স : 38 লিঙ্গ : পুরুষ	ফটো উপলব্ধ
235	ZMJ1878198	নাম : প্রিয়াকা রায় স্বামীর নাম: প্রথম রায় বাড়ির নং : n0113 বয়স : 30 লিঙ্গ : মহিলা	ফটো উপলব্ধ	236	CGT2393379	নাম : নগেন্দ্র নাথ রায় মায়ের নাম: ভুটনি রায় বাড়ির নং : n0161 বয়স : 42 লিঙ্গ : পুরুষ	ফটো উপলব্ধ	237	WB/03/019/441464	নাম : মিনু রায় স্বামীর নাম: নিপেন রায় বাড়ির নং : n0011 বয়স : 61 লিঙ্গ : মহিলা	ফটো উপলব্ধ
238	WB/03/019/441559	নাম : চেতন রায় স্বামীর নাম: রামচন্দ্র রায় বাড়ির নং : n0137 বয়স : 73 লিঙ্গ : মহিলা	ফটো উপলব্ধ	239	WB/03/019/441523	নাম : বাসন্তী রায় স্বামীর নাম: অবিনাশ রায় বাড়ির নং : n0135 বয়স : 55 লিঙ্গ : মহিলা	ফটো উপলব্ধ	240	WB/03/019/441529	নাম : সুবল রায় পিতার নাম: প্রসন্ন রায় বাড়ির নং : n0134 বয়স : 50 লিঙ্গ : পুরুষ	ফটো উপলব্ধ



বিধানসভা নির্বাচনক্ষেত্রের নং, নাম : 16-ময়নাগুড়ি  
ভাগ নং, নাম : 1-কাঁঠাল বাড়ী (আবুয়াম, আশ্রমপাড়া, ওরাঁওপট্টা)

241	CGT1270917	242	ZMJ1989235	243	ZMJ1878388
নাম : দীপক রায় পিতার নাম: লালটু রায় বাড়ির নং : n0040 বয়স : 50 লিঙ্গ : পুরুষ	ফটো উপলব্ধ	নাম : লিপিকা রায় পিতার নাম: ধীরেন রায় বাড়ির নং : n0283 বয়স : 27 লিঙ্গ : মহিলা	ফটো উপলব্ধ	নাম : যোগেশ রায় পিতার নাম: হারাধন রায় বাড়ির নং : n0165 বয়স : 28 লিঙ্গ : পুরুষ	ফটো উপলব্ধ
244	WB/03/019/441813	245	WB/03/019/441811	246	WB/03/019/441915
নাম : সুমিতা রায় স্বামীর নাম: আকালু রায় বাড়ির নং : n0031 বয়স : 51 লিঙ্গ : মহিলা	ফটো উপলব্ধ	নাম : সবিতা রায় স্বামীর নাম: বাবলু রায় বাড়ির নং : n0030 বয়স : 51 লিঙ্গ : মহিলা	ফটো উপলব্ধ	নাম : শুরবালা রায় স্বামীর নাম: গাঠীয়া রায় বাড়ির নং : n0029 বয়স : 73 লিঙ্গ : মহিলা	ফটো উপলব্ধ
247	ZMJ1675172	248	ZMJ2527752	249	ZMJ2527745
নাম : মিতু রায় স্বামীর নাম: অমরেন্দ্র নাথ রায় বাড়ির নং : n0150 বয়স : 34 লিঙ্গ : মহিলা	ফটো উপলব্ধ	নাম : আরতি রায় স্বামীর নাম: বিষ্ণু রায় বাড়ির নং : এন0078 বয়স : 24 লিঙ্গ : মহিলা	ফটো উপলব্ধ	নাম : অভিজিৎ রায় পিতার নাম: ধীরেন রায় বাড়ির নং : এন0104 বয়স : 22 লিঙ্গ : পুরুষ	ফটো উপলব্ধ
250	WB/03/019/441796	251	ZMJ1989227	252	CGT2150340
নাম : বিমল রায় পিতার নাম: মাছকিলা রায় বাড়ির নং : n0028 বয়স : 54 লিঙ্গ : পুরুষ	ফটো উপলব্ধ	নাম : রাহুল রায় পিতার নাম: দেবেন রায় বাড়ির নং : n0282 বয়স : 27 লিঙ্গ : পুরুষ	ফটো উপলব্ধ	নাম : বাবুল রায় মায়ের নাম: রীনা রায় বাড়ির নং : n0039 বয়স : 43 লিঙ্গ : পুরুষ	ফটো উপলব্ধ
253	CGT2499044	254	ZMJ2300465	255	ZMJ2054294
নাম : সন্তু রায় পিতার নাম: গোপাল রায় বাড়ির নং : n0038 বয়স : 41 লিঙ্গ : পুরুষ	ফটো উপলব্ধ	নাম : গিরবালা রায় পিতার নাম: বাদল রায় বাড়ির নং : n0088 বয়স : 80 লিঙ্গ : মহিলা	ফটো উপলব্ধ	নাম : দেবব্রত রায় পিতার নাম: বসুন্টু রায় বাড়ির নং : এন0099 বয়স : 26 লিঙ্গ : পুরুষ	ফটো উপলব্ধ
256	ZMJ2054252	257	ZMJ2153799	258	ZMJ2662641
নাম : মিতুন রায় পিতার নাম: নিত্যানন্দ রায় বাড়ির নং : n0087 বয়স : 26 লিঙ্গ : পুরুষ	ফটো উপলব্ধ	নাম : কমলেশ রায় পিতার নাম: গঙ্গাধর রায় বাড়ির নং : এন0093 বয়স : 25 লিঙ্গ : পুরুষ	ফটো উপলব্ধ	নাম : জ্যোৎস্না রায় স্বামীর নাম: প্রভাত রায় বাড়ির নং : n0094 বয়স : 64 লিঙ্গ : মহিলা	ফটো উপলব্ধ
259	ZMJ1246941	260	WB/03/019/441310	261	ZMJ1793686
নাম : মানসী রায় স্বামীর নাম: দয়াল রায় বাড়ির নং : n0090 বয়স : 39 লিঙ্গ : মহিলা	ফটো উপলব্ধ	নাম : দয়াল রায় পিতার নাম: গোবিন্দ রায় বাড়ির নং : n0090 বয়স : 49 লিঙ্গ : পুরুষ	ফটো উপলব্ধ	নাম : পার্বতী রায় পিতার নাম: মনোদেব রায় বাড়ির নং : n0099 বয়স : 45 লিঙ্গ : মহিলা	ফটো উপলব্ধ
262	CGT2392058	263	WB/03/019/441582	264	CGT1271113
নাম : সুদেবালা রায় স্বামীর নাম: হেরান রায় বাড়ির নং : n0177 বয়স : 55 লিঙ্গ : মহিলা	ফটো উপলব্ধ	নাম : পূর্ণ রায় পিতার নাম: ধীরকান্ত রায় বাড়ির নং : n0127 বয়স : 76 লিঙ্গ : পুরুষ	ফটো উপলব্ধ	নাম : মালতী রায় স্বামীর নাম: গোকুল রায় বাড়ির নং : n0096 বয়স : 46 লিঙ্গ : মহিলা	ফটো উপলব্ধ
265	CGT0745745	266	CGT2149433	267	ZMJ1544642
নাম : গোপাল রায় পিতার নাম: ভাদুর রায় বাড়ির নং : n0096 বয়স : 53 লিঙ্গ : পুরুষ	ফটো উপলব্ধ	নাম : অনিতা রায় স্বামীর নাম: ভানু রায় বাড়ির নং : n0125 বয়স : 46 লিঙ্গ : মহিলা	ফটো উপলব্ধ	নাম : চম্পা রায় স্বামীর নাম: স্বপন রায় বাড়ির নং : n0113 বয়স : 34 লিঙ্গ : মহিলা	ফটো উপলব্ধ
268	ZMJ1370428	269	CGT2641322	270	ZMJ1902931
নাম : প্রশান্ত রায় পিতার নাম: বাবলু রায় বাড়ির নং : n0240 বয়স : 33 লিঙ্গ : পুরুষ	ফটো উপলব্ধ	নাম : বাবলু রায় পিতার নাম: প্রভাত রায় বাড়ির নং : n0094 বয়স : 38 লিঙ্গ : পুরুষ	ফটো উপলব্ধ	নাম : সুচিত্রা রায় স্বামীর নাম: কমল রায় বাড়ির নং : n0162 বয়স : 29 লিঙ্গ : মহিলা	ফটো উপলব্ধ



বিধানসভা নির্বাচনক্ষেত্রের নং, নাম : 16-ময়নাগুড়ি  
ভাগ নং, নাম : 1-কাঁঠাল বাড়ী (আবুয়াম, আশ্রমপাড়া, ওরাঁওপট্টা)

271	WB/03/019/441324	ফটো উপলব্ধ	272	WB/03/019/441931	ফটো উপলব্ধ	273	WB/03/019/441520	ফটো উপলব্ধ
নাম : মতিলাল রায় পিতার নাম: তারিনী রায় বাড়ির নং : n0152 বয়স : 58 লিঙ্গ : পুরুষ			নাম : মধুসূধন রায় পিতার নাম: নগেন রায় বাড়ির নং : n0006 বয়স : 57 লিঙ্গ : পুরুষ			নাম : প্রমীলা রায় স্বামীর নাম: নগেন রায় বাড়ির নং : n0006 বয়স : 71 লিঙ্গ : মহিলা		
274	CGT1269679	ফটো উপলব্ধ	Q 275	ZMJ1544584	ফটো উপলব্ধ	276	CGT2393213	ফটো উপলব্ধ
নাম : শিখা দত্ত স্বামীর নাম: সুশীল দত্ত বাড়ির নং : n0250 বয়স : 46 লিঙ্গ : মহিলা			নাম : সৌরী রায় অন্যান্য: শিখা দত্ত বাড়ির নং : বয়স : 71 লিঙ্গ : মহিলা			নাম : সুকটি রায় স্বামীর নাম: বুদ্ধিমন রায় বাড়ির নং : n0096 বয়স : 49 লিঙ্গ : মহিলা		
277	CGT2498871	ফটো উপলব্ধ	278	CGT2393338	ফটো উপলব্ধ	279	WB/03/019/441218	ফটো উপলব্ধ
নাম : গোপাল রায় মায়ের নাম: প্রমীলা রায় বাড়ির নং : n0006 বয়স : 38 লিঙ্গ : পুরুষ			নাম : চৈতীবালা রায় স্বামীর নাম: মধুসূধন রায় বাড়ির নং : n0006 বয়স : 44 লিঙ্গ : মহিলা			নাম : নারায়ন রায় পিতার নাম: বাদল রায় বাড়ির নং : n0088 বয়স : 56 লিঙ্গ : পুরুষ		
280	ZMJ1989318	ফটো উপলব্ধ	281	WB/03/019/441409	ফটো উপলব্ধ	282	WB/03/019/441226	ফটো উপলব্ধ
নাম : পবিতা রায় স্বামীর নাম: শ্যামল রায় বাড়ির নং : n00287 বয়স : 32 লিঙ্গ : মহিলা			নাম : গোবিন্দ রায় পিতার নাম: চিকা রায় বাড়ির নং : n0090 বয়স : 71 লিঙ্গ : পুরুষ			নাম : মিঠু রায় পিতার নাম: অনিল রায় বাড়ির নং : n0042 বয়স : 54 লিঙ্গ : পুরুষ		
283	CGT2716959	ফটো উপলব্ধ	284	WB/03/019/441271	ফটো উপলব্ধ	285	WB/03/019/441290	ফটো উপলব্ধ
নাম : মাম্পি অধিকারী (রায়) স্বামীর নাম: দুলাল রায় বাড়ির নং : 99 বয়স : 37 লিঙ্গ : মহিলা			নাম : শ্যামলী রায় স্বামীর নাম: দুলা রায় বাড়ির নং : n0041 বয়স : 71 লিঙ্গ : মহিলা			নাম : মণ্টু রায় পিতার নাম: বাবুলাল রায় বাড়ির নং : n0027 বয়স : 66 লিঙ্গ : পুরুষ		
286	ZMJ1544634	ফটো উপলব্ধ	287	CGT1269646	ফটো উপলব্ধ	288	CGT2498848	ফটো উপলব্ধ
নাম : শ্যামল রায় পিতার নাম: বিমল রায় বাড়ির নং : n0129 বয়স : 32 লিঙ্গ : পুরুষ			নাম : বলিন রায় পিতার নাম: উপেন রায় বাড়ির নং : n0024 বয়স : 49 লিঙ্গ : পুরুষ			নাম : কমল রায় পিতার নাম: দেবেন রায় বাড়ির নং : n0015 বয়স : 39 লিঙ্গ : পুরুষ		
289	WB/03/019/441161	ফটো উপলব্ধ	290	ZMJ2484236	ফটো উপলব্ধ	291	CGT2498855	ফটো উপলব্ধ
নাম : নিত্যানন্দ রায় পিতার নাম: দেবেন রায় বাড়ির নং : n0015 বয়স : 55 লিঙ্গ : পুরুষ			নাম : প্রতিমা রায় স্বামীর নাম: সঞ্জয় রায় বাড়ির নং : এন0095 বয়স : 26 লিঙ্গ : মহিলা			নাম : নিলীমা রায় স্বামীর নাম: গজেন রায় বাড়ির নং : n0139 বয়স : 41 লিঙ্গ : মহিলা		
292	ZMJ1793702	ফটো উপলব্ধ	293	ZMJ1544675	ফটো উপলব্ধ	294	CGT2149383	ফটো উপলব্ধ
নাম : সোমা রায় স্বামীর নাম: সুব্রত রায় বাড়ির নং : n0105 বয়স : 29 লিঙ্গ : মহিলা			নাম : শেফালী রায় স্বামীর নাম: নিমাই রায় বাড়ির নং : n0094 বয়স : 33 লিঙ্গ : মহিলা			নাম : নিমাই রায় পিতার নাম: প্রভাত রায় বাড়ির নং : n0094 বয়স : 45 লিঙ্গ : পুরুষ		
295	WB/03/019/441364	ফটো উপলব্ধ	296	WB/03/019/441188	ফটো উপলব্ধ	297	WB/03/019/441407	ফটো উপলব্ধ
নাম : হরিশঙ্কর রায় পিতার নাম: শৈলেন্দ্র রায় বাড়ির নং : n0092 বয়স : 53 লিঙ্গ : পুরুষ			নাম : শৈলেন্দ্রনাথ রায় পিতার নাম: ভবেন্দ্রনাথ রায় বাড়ির নং : n0092 বয়স : 76 লিঙ্গ : পুরুষ			নাম : মনোদেব রায় পিতার নাম: কালু রায় বাড়ির নং : n0099 বয়স : 73 লিঙ্গ : পুরুষ		
298	ZMJ1544568	ফটো উপলব্ধ	299	WB/03/019/441734	ফটো উপলব্ধ	300	CGT2498962	ফটো উপলব্ধ
নাম : ভরত রায় মায়ের নাম: ভারতী রায় বাড়ির নং : n0098 বয়স : 36 লিঙ্গ : পুরুষ			নাম : জীতেন রায় পিতার নাম: বীরকান্ত রায় বাড়ির নং : n0128 বয়স : 64 লিঙ্গ : পুরুষ			নাম : স্বপন রায় পিতার নাম: অমৃত রায় বাড়ির নং : n0113 বয়স : 40 লিঙ্গ : পুরুষ		

301 নাম : দীপঙ্কর রায় পিতার নাম: ডাকুয়া রায় বাড়ির নং : n0166 বয়স : 30 লিঙ্গ : পুরুষ	ZMJ1674969 ফটো উপলব্ধ	302 নাম : গীতা রায় স্বামীর নাম: ডাকুয়া রায় বাড়ির নং : n0166 বয়স : 52 লিঙ্গ : মহিলা	CGT1271055 ফটো উপলব্ধ	Q 303 নাম : জ্যোৎস্না রায় স্বামীর নাম: হারাধন রায় বাড়ির নং : বয়স : 42 লিঙ্গ : মহিলা	CGT2393239 ফটো উপলব্ধ
304 নাম : নমিতা রায় স্বামীর নাম: সুবল রায় বাড়ির নং : n0164 বয়স : 42 লিঙ্গ : মহিলা	ZMJ1246651 ফটো উপলব্ধ	305 নাম : সুবল রায় পিতার নাম: পবিন রায় বাড়ির নং : n0164 বয়স : 50 লিঙ্গ : পুরুষ	CGT1269570 ফটো উপলব্ধ	306 নাম : শুরেশ রায় পিতার নাম: আকারু রায় বাড়ির নং : n0161 বয়স : 76 লিঙ্গ : পুরুষ	WB/03/019/441506 ফটো উপলব্ধ
307 নাম : নিরেন রায় পিতার নাম: আহেলা রায় বাড়ির নং : n0159 বয়স : 51 লিঙ্গ : পুরুষ	WB/03/019/441146 ফটো উপলব্ধ	308 নাম : চাপো রায় স্বামীর নাম: গাঠীয়া রায় বাড়ির নং : n0029 বয়স : 81 লিঙ্গ : মহিলা	WB/03/019/441897 ফটো উপলব্ধ	309 নাম : দুলাল রায় মায়ের নাম: অলকা রায় বাড়ির নং : n0130 বয়স : 47 লিঙ্গ : পুরুষ	CGT2391795 ফটো উপলব্ধ
310 নাম : নিরবালা রায় স্বামীর নাম: নবদ্বীপ রায় বাড়ির নং : n0109 বয়স : 58 লিঙ্গ : মহিলা	WB/03/019/441295 ফটো উপলব্ধ	311 নাম : অলকা রায় স্বামীর নাম: অতুল রায় বাড়ির নং : n0138 বয়স : 63 লিঙ্গ : মহিলা	WB/03/019/441555 ফটো উপলব্ধ	312 নাম : মুকুল রায় পিতার নাম: অতুল রায় বাড়ির নং : n0138 বয়স : 33 লিঙ্গ : পুরুষ	ZMJ1442094 ফটো উপলব্ধ
313 নাম : অনিল রায় পিতার নাম: সুরেশ রায় বাড়ির নং : n0108 বয়স : 36 লিঙ্গ : পুরুষ	ZMJ1209329 ফটো উপলব্ধ	314 নাম : দয়াল রায় পিতার নাম: লালুয়া রায় বাড়ির নং : n0108 বয়স : 54 লিঙ্গ : পুরুষ	WB/03/019/441329 ফটো উপলব্ধ	315 নাম : রাধিকা রায় স্বামীর নাম: দয়াল রায় বাড়ির নং : n0108 বয়স : 46 লিঙ্গ : মহিলা	CGT2150274 ফটো উপলব্ধ
316 নাম : চুম্বী রায় স্বামীর নাম: সজেন রায় বাড়ির নং : এন0161 বয়স : 25 লিঙ্গ : মহিলা	ZMJ2149078 ফটো উপলব্ধ	317 নাম : মানিক রায় পিতার নাম: পবিন রায় বাড়ির নং : এন0129 বয়স : 25 লিঙ্গ : পুরুষ	ZMJ2153773 ফটো উপলব্ধ	318 নাম : দীনবালা রায় স্বামীর নাম: সুরেশ রায় বাড়ির নং : n0161 বয়স : 66 লিঙ্গ : মহিলা	WB/03/019/441515 ফটো উপলব্ধ
319 নাম : উত্তম রায় পিতার নাম: বীরবল রায় বাড়ির নং : n0100 বয়স : 28 লিঙ্গ : পুরুষ	ZMJ1878156 ফটো উপলব্ধ	320 নাম : দীপঙ্কর রায় পিতার নাম: সুভাষ রায় বাড়ির নং : এন101 বয়স : 31 লিঙ্গ : পুরুষ	ZMJ1675503 ফটো উপলব্ধ	321 নাম : ননীবালা রায় স্বামীর নাম: গোপাল রায় বাড়ির নং : n0096 বয়স : 34 লিঙ্গ : মহিলা	ZMJ1878412 ফটো উপলব্ধ
322 নাম : নয়ন রায় পিতার নাম: নারায়ন রায় বাড়ির নং : n0037 বয়স : 28 লিঙ্গ : পুরুষ	ZMJ1878396 ফটো উপলব্ধ	323 নাম : বিমলা রায় অন্যান্য: কৃষ্ণ রায় বাড়ির নং : n0155 বয়স : 30 লিঙ্গ : মহিলা	ZMJ1869130 ফটো উপলব্ধ	324 নাম : নয়নবালা রায় স্বামীর নাম: সুবল রায় বাড়ির নং : n0134 বয়স : 45 লিঙ্গ : মহিলা	ZMJ0273318 ফটো উপলব্ধ
325 নাম : রতন রায় পিতার নাম: বাডু রায় বাড়ির নং : n0103 বয়স : 30 লিঙ্গ : পুরুষ	ZMJ1793694 ফটো উপলব্ধ	326 নাম : প্রিয়া সরকার পিতার নাম: সুরত সরকার বাড়ির নং : এন0243 বয়স : 25 লিঙ্গ : মহিলা	ZMJ2153575 ফটো উপলব্ধ	327 নাম : সুভাষ রায় পিতার নাম: দয়াল রায় বাড়ির নং : n0108 বয়স : 28 লিঙ্গ : পুরুষ	ZMJ1878164 ফটো উপলব্ধ
328 নাম : নিতু রায় স্বামীর নাম: মানিক রায় বাড়ির নং : n0097 বয়স : 30 লিঙ্গ : মহিলা	ZMJ1878255 ফটো উপলব্ধ	329 নাম : শিবু রায় পিতার নাম: মনোদেব রায় বাড়ির নং : এন0099 বয়স : 33 লিঙ্গ : পুরুষ	ZMJ1442284 ফটো উপলব্ধ	330 নাম : দেবাজ্ঞান রায় পিতার নাম: নারায়ণ রায় বাড়ির নং : এন0088 বয়স : 23 লিঙ্গ : পুরুষ	ZMJ2433696 ফটো উপলব্ধ



বিধানসভা নির্বাচনক্ষেত্রের নং, নাম : 16-ময়নাগুড়ি  
ভাগ নং, নাম : 1-কাঁঠাল বাড়ী (আবুয়াম, আশ্রমপাড়া, ওরাঁওপট্টা)

331	ZMJ2608529	ফটো উপলব্ধ	332	ZMJ1291848	ফটো উপলব্ধ	333	WB/03/019/441440	ফটো উপলব্ধ
নাম : শ্বেতা রায় পিতার নাম: স্বপন রায় বাড়ির নং : এন০০৩৬ বয়স : 25 লিঙ্গ : মহিলা			নাম : রত্না রায় স্বামীর নাম: অরুণ রায় বাড়ির নং : n0266 বয়স : 34 লিঙ্গ : মহিলা			নাম : মালতী রায় স্বামীর নাম: অনিল রায় বাড়ির নং : n0269 বয়স : 76 লিঙ্গ : মহিলা		
334	CGT2641421	ফটো উপলব্ধ	335	WB/03/019/441422	ফটো উপলব্ধ	336	ZMJ1989375	ফটো উপলব্ধ
নাম : বাপী রায় পিতার নাম: ভূগোল রায় বাড়ির নং : n0102 বয়স : 38 লিঙ্গ : পুরুষ			নাম : ধীরেন রায় পিতার নাম: ভাদরু রায় বাড়ির নং : n0104 বয়স : 59 লিঙ্গ : পুরুষ			নাম : মধুমিতা রায় পিতার নাম: নারায়ন চন্দ্র রায় বাড়ির নং : N00239 বয়স : 27 লিঙ্গ : মহিলা		
337	ZMJ1989359	ফটো উপলব্ধ	338	WB/03/019/441291	ফটো উপলব্ধ	339	WB/03/019/441150	ফটো উপলব্ধ
নাম : কুনাল রায় পিতার নাম: সমীর রায় বাড়ির নং : N0038 বয়স : 27 লিঙ্গ : পুরুষ			নাম : চিন্ময় রায় পিতার নাম: অনিল রায় বাড়ির নং : n0042 বয়স : 49 লিঙ্গ : পুরুষ			নাম : দীপু রায় পিতার নাম: দুলু রায় বাড়ির নং : n0041 বয়স : 52 লিঙ্গ : পুরুষ		
340	ZMJ1544618	ফটো উপলব্ধ	341	NGW2674786	ফটো উপলব্ধ	Q 342	ZMJ1246867	ফটো উপলব্ধ
নাম : রুশ্মিা রায় স্বামীর নাম: দীপক রায় বাড়ির নং : n0040 বয়স : 34 লিঙ্গ : মহিলা			নাম : পিয়ালী রায় স্বামীর নাম: সন্দীপ রায় বাড়ির নং : নতুন বাজার বয়স : 23 লিঙ্গ : মহিলা			নাম : সমীর রায় পিতার নাম: নিতাই রায় বাড়ির নং : বয়স : 34 লিঙ্গ : পুরুষ		
343	CGT2391787	ফটো উপলব্ধ	344	ZMJ2664084	ফটো উপলব্ধ	345	WB/03/019/441949	ফটো উপলব্ধ
নাম : তপন রায় পিতার নাম: অজিত রায় বাড়ির নং : n0163 বয়স : 43 লিঙ্গ : পুরুষ			নাম : ফীরবাবা রায় স্বামীর নাম: অজিত রায় বাড়ির নং : n0163 বয়স : 67 লিঙ্গ : মহিলা			নাম : অজিত রায় পিতার নাম: কান্দুরা রায় বাড়ির নং : n0163 বয়স : 82 লিঙ্গ : পুরুষ		
346	WB/03/019/441449	ফটো উপলব্ধ	347	ZMJ1675032	ফটো উপলব্ধ	348	ZMJ1246685	ফটো উপলব্ধ
নাম : ননীবালা রায় স্বামীর নাম: দেবেন রায় বাড়ির নং : n0015 বয়স : 66 লিঙ্গ : মহিলা			নাম : ঝড়ি রায় স্বামীর নাম: সাবলু রায় বাড়ির নং : n0139 বয়স : 32 লিঙ্গ : মহিলা			নাম : গজেন রায় পিতার নাম: লক্ষী কান্ত রায় বাড়ির নং : n0139 বয়স : 54 লিঙ্গ : পুরুষ		
349	ZMJ1674985	ফটো উপলব্ধ	350	ZMJ2683282	ফটো উপলব্ধ	351	ZMJ1675131	ফটো উপলব্ধ
নাম : জীবন রায় পিতার নাম: গজেন রায় বাড়ির নং : n0139 বয়স : 33 লিঙ্গ : পুরুষ			নাম : লক্ষ্মী রায় পিতার নাম: ডাবলু রায় বাড়ির নং : এন০১৩৯ বয়স : 20 লিঙ্গ : মহিলা			নাম : দীপক রায় পিতার নাম: গজিন রায় বাড়ির নং : n0107 বয়স : 31 লিঙ্গ : পুরুষ		
352	ZMJ1257575	ফটো উপলব্ধ	353	ZMJ1544733	ফটো উপলব্ধ	354	ZMJ1246727	ফটো উপলব্ধ
নাম : পিংকি রায় স্বামীর নাম: নারায়ন রায় বাড়ির নং : n0254 বয়স : 35 লিঙ্গ : মহিলা			নাম : মমতা রায় স্বামীর নাম: রঞ্জিত রায় বাড়ির নং : n0252 বয়স : 36 লিঙ্গ : মহিলা			নাম : মামনী রায় পিতার নাম: সুবোধ রায় বাড়ির নং : n0226 বয়স : 37 লিঙ্গ : মহিলা		
355	WB/03/019/441527	ফটো উপলব্ধ	356	ZMJ1878354	ফটো উপলব্ধ	357	ZMJ2153880	ফটো উপলব্ধ
নাম : সুবলচন্দ্র রায় পিতার নাম: কালু রায় বাড়ির নং : n0100 বয়স : 68 লিঙ্গ : পুরুষ			নাম : পবিত্র রায় পিতার নাম: হৈরান রায় বাড়ির নং : n0177 বয়স : 30 লিঙ্গ : পুরুষ			নাম : রাকেশ রায় পিতার নাম: বীরবল রায় বাড়ির নং : এন00154 বয়স : 25 লিঙ্গ : পুরুষ		
358	TTV1882802	ফটো উপলব্ধ	359	CGT2150282	ফটো উপলব্ধ	360	WB/03/019/441908	ফটো উপলব্ধ
নাম : বিনা রায় স্বামীর নাম: কাশিনাথ রায় বাড়ির নং : n0044 বয়স : 28 লিঙ্গ : মহিলা			নাম : মায়ী রায় স্বামীর নাম: নকুল রায় বাড়ির নং : n0167 বয়স : 42 লিঙ্গ : মহিলা			নাম : ননীবালা রায় স্বামীর নাম: বাংড়া রায় বাড়ির নং : n0166 বয়স : 63 লিঙ্গ : মহিলা		



বিধানসভা নির্বাচনক্ষেত্রের নং, নাম : 16-ময়নাগুড়ি  
ভাগ নং, নাম : 1-কাঁঠাল বাড়ী (আবুয়াম, আশ্রমপাড়া, ওরাঁওপট্টা)

361	ZMJ1154384	ফটো উপলব্ধ	362	CGT2647840	ফটো উপলব্ধ	363	WB/03/019/441466	ফটো উপলব্ধ
নাম : সজেন রায় পিতার নাম: সুরেশ রায় বাড়ির নং : n0161 বয়স : 35 লিঙ্গ : পুরুষ			নাম : নিলীমা রায় মায়ের নাম: অনিকা রায় বাড়ির নং : n0106 বয়স : 42 লিঙ্গ : মহিলা			নাম : বুলবুলি রায় স্বামীর নাম: উপেন রায় বাড়ির নং : n0032 বয়স : 68 লিঙ্গ : মহিলা		
364	WB/03/019/441306	ফটো উপলব্ধ	365	WB/03/019/441810	ফটো উপলব্ধ	366	CGT2716850	ফটো উপলব্ধ
নাম : বাবলু রায় পিতার নাম: গাঠীয়া রায় বাড়ির নং : n0030 বয়স : 57 লিঙ্গ : পুরুষ			নাম : জ্যোৎস্না রায় স্বামীর নাম: অনিল রায় বাড়ির নং : n0029 বয়স : 58 লিঙ্গ : মহিলা			নাম : তপন রায় পিতার নাম: প্রসন্ন রায় বাড়ির নং : 312 বয়স : 50 লিঙ্গ : পুরুষ		
367	WB/03/019/441333	ফটো উপলব্ধ	368	ZMJ2467637	ফটো উপলব্ধ	369	WB/03/019/441540	ফটো উপলব্ধ
নাম : গৌরাজ রায় পিতার নাম: রমেশ রায় বাড়ির নং : n0087 বয়স : 53 লিঙ্গ : পুরুষ			নাম : রিন্টু রায় বাসুনিয়া পিতার নাম: সন্জীতরায় বাসুনিয়া বাড়ির নং : এন0007 বয়স : 23 লিঙ্গ : পুরুষ			নাম : গজেন্দ্রনাথ রায় পিতার নাম: পূর্ণচন্দ্র রায় বাড়ির নং : n0148 বয়স : 71 লিঙ্গ : পুরুষ		
370	ZMJ2527786	ফটো উপলব্ধ	371	ZMJ2723112	ফটো উপলব্ধ	372	CGT2393247	ফটো উপলব্ধ
নাম : অভিজিৎ রায় পিতার নাম: মহেন রায় বাড়ির নং : এন0151 বয়স : 23 লিঙ্গ : পুরুষ			নাম : পুলক রায় পিতার নাম: বাবুলাল রায় বাড়ির নং : n0027 বয়স : 59 লিঙ্গ : পুরুষ			নাম : সুব্রত রায় পিতার নাম: ভবেন্দ্র নাথ রায় বাড়ির নং : n0105 বয়স : 39 লিঙ্গ : পুরুষ		
373	ZMJ2384931	ফটো উপলব্ধ	374	WB/03/019/441740	ফটো উপলব্ধ	375	ZMJ1640325	ফটো উপলব্ধ
নাম : প্রদীপ রায় পিতার নাম: মধুসূদন রায় বাড়ির নং : N0006 বয়স : 26 লিঙ্গ : পুরুষ			নাম : সুধারানী রায় স্বামীর নাম: ভবেন্দ্র নাথ রায় বাড়ির নং : n0105 বয়স : 65 লিঙ্গ : মহিলা			নাম : ডলি রায় স্বামীর নাম: বঙ্কিম রায় বাড়ির নং : n0102 বয়স : 35 লিঙ্গ : মহিলা		
376	CGT2150142	ফটো উপলব্ধ	377	WB/03/019/441887	ফটো উপলব্ধ	378	ZMJ1878404	ফটো উপলব্ধ
নাম : অনিতা রায় স্বামীর নাম: সুভাষ রায় বাড়ির নং : n0277 বয়স : 47 লিঙ্গ : মহিলা			নাম : খোকন রায় পিতার নাম: খগেন রায় বাড়ির নং : n0039 বয়স : 49 লিঙ্গ : পুরুষ			নাম : মানব রায় পিতার নাম: বাংড়া রায় বাড়ির নং : n0166 বয়স : 28 লিঙ্গ : পুরুষ		
379	ZMJ2054369	ফটো উপলব্ধ	380	ZMJ1878214	ফটো উপলব্ধ	381	ZMJ2153849	ফটো উপলব্ধ
নাম : ডলি রায় পিতার নাম: নিরঞ্জন রায় বাড়ির নং : এন0261 বয়স : 26 লিঙ্গ : মহিলা			নাম : লতিকা রায় স্বামীর নাম: হরিহর রায় বাড়ির নং : n0092 বয়স : 30 লিঙ্গ : মহিলা			নাম : অনুপ রায় পিতার নাম: ভানু রায় বাড়ির নং : এন0125 বয়স : 25 লিঙ্গ : পুরুষ		
382	CGT2647592	ফটো উপলব্ধ	383	ZMJ2511293	ফটো উপলব্ধ	384	CGT2392033	ফটো উপলব্ধ
নাম : রত্না রায় স্বামীর নাম: সঞ্জীত রায় বাড়ির নং : n0095 বয়স : 42 লিঙ্গ : মহিলা			নাম : তারাবালা রায় স্বামীর নাম: গঙ্গাধর রায় বাড়ির নং : n0093 বয়স : 68 লিঙ্গ : মহিলা			নাম : নরেন্দ্র রায় পিতার নাম: পদ্ম রায় বাড়ির নং : n0177 বয়স : 63 লিঙ্গ : পুরুষ		
385	WB/03/019/441624	ফটো উপলব্ধ	386	WB/03/019/441327	ফটো উপলব্ধ	387	ZMJ2671352	ফটো উপলব্ধ
নাম : ভারতীবালা রায় স্বামীর নাম: পূর্ণ রায় বাড়ির নং : n0127 বয়স : 67 লিঙ্গ : মহিলা			নাম : ভানু রায় পিতার নাম: রুপা রায় বাড়ির নং : n0125 বয়স : 55 লিঙ্গ : পুরুষ			নাম : ইতি রায় পিতার নাম: ভানু রায় বাড়ির নং : এন0125 বয়স : 21 লিঙ্গ : মহিলা		
388	WB/03/019/441447	ফটো উপলব্ধ	389	CGT2149318	ফটো উপলব্ধ	390	ZMJ1154327	ফটো উপলব্ধ
নাম : বুলবুলি রায় স্বামীর নাম: অমৃত রায় বাড়ির নং : n0113 বয়স : 60 লিঙ্গ : মহিলা			নাম : ফনি রায় পিতার নাম: নবকান্ত রায় বাড়ির নং : n0112 বয়স : 42 লিঙ্গ : পুরুষ			নাম : চন্দন রায় পিতার নাম: বীরেন রায় বাড়ির নং : n0158 বয়স : 36 লিঙ্গ : পুরুষ		

বিধানসভা নির্বাচনক্ষেত্রের নং, নাম : 16-ময়নাগুড়ি  
ভাগ নং, নাম : 1-কাঁঠাল বাড়ী (আবুয়াম, আশ্রমপাড়া, ওরাঁওপট্টা)

391	ZMJ1442045	নাম : বাবলী রায় পিতার নাম: বিমল রায় বাড়ির নং : N0028 বয়স : 33 লিঙ্গ : মহিলা	ফটো উপলব্ধ	392	ZMJ1246636	নাম : কমল রায় পিতার নাম: অবিনাশ রায় বাড়ির নং : n0162 বয়স : 37 লিঙ্গ : পুরুষ	ফটো উপলব্ধ	393	CGT2149037	নাম : পবিন রায় পিতার নাম: সতীশ চন্দ্র রায় বাড়ির নং : n0129 বয়স : 45 লিঙ্গ : পুরুষ	ফটো উপলব্ধ
394	WB/03/019/441436	নাম : নীরদা রায় স্বামীর নাম: মণ্ডু রায় বাড়ির নং : n0027 বয়স : 52 লিঙ্গ : মহিলা	ফটো উপলব্ধ	395	ZMJ1696756	নাম : টুস্পা রায় স্বামীর নাম: চিন্ময় রায় বাড়ির নং : n0042 বয়স : 34 লিঙ্গ : মহিলা	ফটো উপলব্ধ	396	CGT2215770	নাম : সুমিত্রা রায় স্বামীর নাম: পবিন রায় বাড়ির নং : n0129 বয়স : 43 লিঙ্গ : মহিলা	ফটো উপলব্ধ
397	ZMJ2527794	নাম : কল্যাণী রায় পিতার নাম: পবিন রায় বাড়ির নং : এন0129 বয়স : 22 লিঙ্গ : মহিলা	ফটো উপলব্ধ	398	ZMJ1544709	নাম : কনিকা রায় স্বামীর নাম: জয়ন্ত রায় বাড়ির নং : n0177 বয়স : 32 লিঙ্গ : মহিলা	ফটো উপলব্ধ	399	WB/03/019/441210	নাম : গিরেন রায় পিতার নাম: হরেন রায় বাড়ির নং : n0157 বয়স : 63 লিঙ্গ : পুরুষ	ফটো উপলব্ধ
400	WB/03/019/441432	নাম : প্রমীতা রায় স্বামীর নাম: বীরেন রায় বাড়ির নং : n0104 বয়স : 53 লিঙ্গ : মহিলা	ফটো উপলব্ধ	401	ZMJ1989284	নাম : রাজেশ রায় পিতার নাম: বিশ্বেশ্বর রায় বাড়ির নং : n0 বয়স : 27 লিঙ্গ : পুরুষ	ফটো উপলব্ধ	402	ZMJ1989334	নাম : বাসনা রায় স্বামীর নাম: রতন রায় বাড়ির নং : n0103 বয়স : 28 লিঙ্গ : মহিলা	ফটো উপলব্ধ
403	CGT1271261	নাম : নৃত্যবালা রায় স্বামীর নাম: গরেন রায় বাড়ির নং : n0262 বয়স : 35 লিঙ্গ : মহিলা	ফটো উপলব্ধ	404	CGT1271204	নাম : সাবিত্রী রায় স্বামীর নাম: হরিবোলা রায় বাড়ির নং : n0261 বয়স : 49 লিঙ্গ : মহিলা	ফটো উপলব্ধ	405	ZMJ1793728	নাম : প্রশান্ত রায় পিতার নাম: হরিবোলা রায় বাড়ির নং : n0260 বয়স : 29 লিঙ্গ : পুরুষ	ফটো উপলব্ধ
406	ZMJ1246925	নাম : ডেমেরু রায় পিতার নাম: ফতুয়া রায় বাড়ির নং : n0230 বয়স : 43 লিঙ্গ : পুরুষ	ফটো উপলব্ধ	407	WB/03/019/441956	নাম : বীরবল রায় পিতার নাম: কালু রায় বাড়ির নং : n0100 বয়স : 59 লিঙ্গ : পুরুষ	ফটো উপলব্ধ	408	WB/03/019/441933	নাম : আরতী রায় স্বামীর নাম: গোপাল রায় বাড়ির নং : n0038 বয়স : 59 লিঙ্গ : মহিলা	ফটো উপলব্ধ
409	ZMJ2153831	নাম : লতিকা রায় স্বামীর নাম: দীপেন রায় বাড়ির নং : এন0126 বয়স : 33 লিঙ্গ : মহিলা	ফটো উপলব্ধ	410	ZMJ2153658	নাম : শ্রীবাস রায় পিতার নাম: প্রহলাদ রায় বাড়ির নং : এন0098 বয়স : 25 লিঙ্গ : পুরুষ	ফটো উপলব্ধ	411	CGT2150316	নাম : কাজলী রায় পিতার নাম: বিরেন রায় বাড়ির নং : n0036 বয়স : 43 লিঙ্গ : মহিলা	ফটো উপলব্ধ
412	WB/03/019/441443	নাম : মিনতী রায় স্বামীর নাম: বীরেন রায় বাড়ির নং : n0036 বয়স : 66 লিঙ্গ : মহিলা	ফটো উপলব্ধ	413	CGT2716876	নাম : প্রতিমা রায় স্বামীর নাম: বিনোদ রায় বাড়ির নং : 248 বয়স : 42 লিঙ্গ : মহিলা	ফটো উপলব্ধ	414	ZMJ1793710	নাম : হেমন্তি রায় স্বামীর নাম: বিকাশ রায় বাড়ির নং : 259 বয়স : 37 লিঙ্গ : মহিলা	ফটো উপলব্ধ
415	WB/03/019/441562	নাম : প্রভাত রায় পিতার নাম: কার্তিক রায় বাড়ির নং : n0097 বয়স : 73 লিঙ্গ : পুরুষ	ফটো উপলব্ধ	416	ZMJ1864263	নাম : আধুনিকা রায় স্বামীর নাম: কুলেশ্বর রায় বাড়ির নং : n0305 বয়স : 28 লিঙ্গ : মহিলা	ফটো উপলব্ধ	417	WB/03/019/441297	নাম : যিনবালা রায় স্বামীর নাম: প্রসন্ন রায় বাড়ির নং : n0134 বয়স : 91 লিঙ্গ : মহিলা	ফটো উপলব্ধ
418	ZMJ1441955	নাম : নমিতা রায় স্বামীর নাম: মাধব রায় বাড়ির নং : n0137 বয়স : 33 লিঙ্গ : মহিলা	ফটো উপলব্ধ	419	ZMJ2153708	নাম : মিন্টু রায় পিতার নাম: নন্দ কিশোর রায় বাড়ির নং : এন0147 বয়স : 25 লিঙ্গ : পুরুষ	ফটো উপলব্ধ	420	ZMJ2303691	নাম : জয়ন্তী রায় স্বামীর নাম: নারায়ন রায় বাড়ির নং : n0037 বয়স : 57 লিঙ্গ : মহিলা	ফটো উপলব্ধ



বিধানসভা নির্বাচনক্ষেত্রের নং, নাম : 16-ময়নাগুড়ি  
ভাগ নং, নাম : 1-কাঁঠাল বাড়ী (আবুয়াম, আশ্রমপাড়া, ওরাঁওপট্টা)

421	WB/03/019/441558	ফটো উপলব্ধ	422	WB/03/019/441287	ফটো উপলব্ধ	423	ZMJ2608537	ফটো উপলব্ধ
নাম : আসন রায় স্বামীর নাম: সোদরু রায় বাড়ির নং : n0133 বয়স : 71 লিঙ্গ : মহিলা			নাম : সুধীর রায় পিতার নাম: উপেন্দ্রনাথ রায় বাড়ির নং : n0110 বয়স : 83 লিঙ্গ : পুরুষ			নাম : বিথী রায় পিতার নাম: বীরবল রায় বাড়ির নং : এন০১০০ বয়স : 21 লিঙ্গ : মহিলা		
424	ZMJ1989268	ফটো উপলব্ধ	425	CGT2716868	ফটো উপলব্ধ	426	WB/03/019/441446	ফটো উপলব্ধ
নাম : ভাস্কর রায় পিতার নাম: মনু রায় বাড়ির নং : n0027 বয়স : 29 লিঙ্গ : পুরুষ			নাম : মিলি রায় স্বামীর নাম: সন্তোষ রায় বাড়ির নং : 196 বয়স : 40 লিঙ্গ : মহিলা			নাম : দিনোবালা রায় স্বামীর নাম: নবকান্ত রায় বাড়ির নং : n0112 বয়স : 63 লিঙ্গ : মহিলা		
427	ZMJ2685980	ফটো উপলব্ধ	428	WB/03/019/441554	ফটো উপলব্ধ	429	ZMJ1154376	ফটো উপলব্ধ
নাম : তনুশ্রী রায় পিতার নাম: ফণী রায় বাড়ির নং : এন0112 বয়স : 23 লিঙ্গ : মহিলা			নাম : পূরবী রায় স্বামীর নাম: প্রভাত রায় বাড়ির নং : n0097 বয়স : 61 লিঙ্গ : মহিলা			নাম : দোলন রায় পিতার নাম: মনোদেব রায় বাড়ির নং : n0099 বয়স : 38 লিঙ্গ : পুরুষ		
430	ZMJ1441989	ফটো উপলব্ধ	431	ZMJ2054229	ফটো উপলব্ধ	432	CGT2641306	ফটো উপলব্ধ
নাম : চিনু রায় পিতার নাম: সজেন্দ্র নাথ রায় বাড়ির নং : n0214 বয়স : 34 লিঙ্গ : মহিলা			নাম : রিস্পা রায় স্বামীর নাম: দিলীপ রায় বাড়ির নং : n0011 বয়স : 27 লিঙ্গ : মহিলা			নাম : কুলেশ রায় পিতার নাম: বিরেন রায় বাড়ির নং : n0158 বয়স : 38 লিঙ্গ : পুরুষ		
433	TTV2011138	ফটো উপলব্ধ	Q 434	ZMJ2153781	ফটো উপলব্ধ	435	WB/03/019/441182	ফটো উপলব্ধ
নাম : বিথীকা রায় স্বামীর নাম: গৌতম রায় বাড়ির নং : এন0100 বয়স : 28 লিঙ্গ : মহিলা			নাম : আলপনা রায় পিতার নাম: নিতাই চন্দ্র রায় বাড়ির নং : এন0015 বয়স : 26 লিঙ্গ : মহিলা			নাম : গঙ্গাধর রায় পিতার নাম: ভবেন্দ্রনাথ রায় বাড়ির নং : n0093 বয়স : 69 লিঙ্গ : পুরুষ		
436	WB/03/019/441158	ফটো উপলব্ধ	437	WB/03/019/441935	ফটো উপলব্ধ	438	CGT2716942	ফটো উপলব্ধ
নাম : উমেশ রায় পিতার নাম: যোগীমোহন রায় বাড়ির নং : n0057 বয়স : 62 লিঙ্গ : পুরুষ			নাম : শম্ভু রায় পিতার নাম: বলিন্দ্র নাথ রায় বাড়ির নং : n0150 বয়স : 59 লিঙ্গ : পুরুষ			নাম : সারথি রায় স্বামীর নাম: শম্ভু রায় বাড়ির নং : 311 বয়স : 52 লিঙ্গ : মহিলা		
439	ZMJ2153690	ফটো উপলব্ধ	440	WB/03/019/441826	ফটো উপলব্ধ	441	WB/03/019/441958	ফটো উপলব্ধ
নাম : স্বপন রায় পিতার নাম: গলিন রায় বাড়ির নং : এন0036 বয়স : 25 লিঙ্গ : পুরুষ			নাম : বিশেশ্বর রায় পিতার নাম: পদ্মা রায় বাড়ির নং : n0154 বয়স : 71 লিঙ্গ : পুরুষ			নাম : রাশিকান্ত রায় পিতার নাম: দোমাসু রায় বাড়ির নং : n0101 বয়স : 72 লিঙ্গ : পুরুষ		
442	WB/03/019/441131	ফটো উপলব্ধ	443	CGT2215804	ফটো উপলব্ধ	444	WB/03/019/441216	ফটো উপলব্ধ
নাম : ভূগোল রায় পিতার নাম: কালু রায় বাড়ির নং : n0102 বয়স : 66 লিঙ্গ : পুরুষ			নাম : বিকাশ রায় পিতার নাম: সুধীর রায় বাড়ির নং : 259 বয়স : 41 লিঙ্গ : পুরুষ			নাম : তপন রায় পিতার নাম: নেবু রায় বাড়ির নং : n0111 বয়স : 58 লিঙ্গ : পুরুষ		
445	CGT2215739	ফটো উপলব্ধ	446	ZMJ2527737	ফটো উপলব্ধ	447	ZMJ0272377	ফটো উপলব্ধ
নাম : গৌতম রায় পিতার নাম: উপেন রায় বাড়ির নং : n0153 বয়স : 42 লিঙ্গ : পুরুষ			নাম : সুমন রায় পিতার নাম: প্রহ্লাদ রায় বাড়ির নং : এন০০৯৮ বয়স : 22 লিঙ্গ : পুরুষ			নাম : জানকী রায় স্বামীর নাম: চিত্তামোহন রায় বাড়ির নং : n0209 বয়স : 73 লিঙ্গ : মহিলা		
448	WB/03/019/441307	ফটো উপলব্ধ	449	CGT2149052	ফটো উপলব্ধ	450	ZMJ1246594	ফটো উপলব্ধ
নাম : দিলীপ রায় পিতার নাম: রাশিকান্ত রায় বাড়ির নং : n0101 বয়স : 52 লিঙ্গ : পুরুষ			নাম : গোকুল রায় পিতার নাম: রাশিকান্ত রায় বাড়ির নং : n0101 বয়স : 46 লিঙ্গ : পুরুষ			নাম : বিশুজিৎ রায় পিতার নাম: নবদ্বীপ রায় বাড়ির নং : n0109 বয়স : 35 লিঙ্গ : পুরুষ		



বিধানসভা নির্বাচনক্ষেত্রের নং, নাম : 16-ময়নাগুড়ি  
ভাগ নং, নাম : 1-কাঁঠাল বাড়ী (আবুয়াম, আশ্রমপাড়া, ওরাঁওপট্টা)

451	WB/03/019/441439	ফটো উপলব্ধ	452	ZMJ2608545	ফটো উপলব্ধ	453	CGT2392223	ফটো উপলব্ধ
নাম : সন্ধ্যা রায় স্বামীর নাম: সুধীর রায় বাড়ির নং : n0110 বয়স : 66 লিঙ্গ : মহিলা			নাম : সঙ্গীতা রায় পিতার নাম: বলিন রায় বাড়ির নং : এন০০২৪ বয়স : 21 লিঙ্গ : মহিলা			নাম : তিলকা রায় স্বামীর নাম: মতিলাল রায় বাড়ির নং : n0195 বয়স : 46 লিঙ্গ : মহিলা		
454	ZMJ2527711	ফটো উপলব্ধ	455	CGT2149060	ফটো উপলব্ধ	456	ZMJ2596914	ফটো উপলব্ধ
নাম : মুনমুন রায় মায়ের নাম: সুক্তি রায় বাড়ির নং : এন0096 বয়স : 23 লিঙ্গ : মহিলা			নাম : অরুন রায় পিতার নাম: মনোদেব রায় বাড়ির নং : n0099 বয়স : 42 লিঙ্গ : পুরুষ			নাম : মনীষা রায় স্বামীর নাম: অমিত রায় বাড়ির নং : n0162 বয়স : 57 লিঙ্গ : মহিলা		
457	ZMJ2054310	ফটো উপলব্ধ	458	ZMJ1848175	ফটো উপলব্ধ	#2 459	CGT2499036	ফটো উপলব্ধ
নাম : মান্নি রায় স্বামীর নাম: বাপী রায় বাড়ির নং : n0102 বয়স : 29 লিঙ্গ : মহিলা			নাম : প্রসেনজিৎ রায় পিতার নাম: নরেশ রায় বাড়ির নং : n0051 বয়স : 30 লিঙ্গ : পুরুষ			নাম : সন্দীপ রায় পিতার নাম: মৃত অনিল রায় বাড়ির নং : n0042 বয়স : 41 লিঙ্গ : পুরুষ		
460	WB/03/019/441906	ফটো উপলব্ধ	461	WB/03/019/441140	ফটো উপলব্ধ	462	ZMJ2696086	ফটো উপলব্ধ
নাম : পঞ্চমী রায় স্বামীর নাম: বীরেন রায় বাড়ির নং : n0158 বয়স : 63 লিঙ্গ : মহিলা			নাম : বঙ্কিম রায় পিতার নাম: প্রসন্ন রায় বাড়ির নং : n0134 বয়স : 53 লিঙ্গ : পুরুষ			নাম : লক্ষ্মী রায় পিতার নাম: বঙ্কিম রায় বাড়ির নং : এন০১৩৪ বয়স : 22 লিঙ্গ : মহিলা		
463	CGT2149292	ফটো উপলব্ধ	464	ZMJ1370329	ফটো উপলব্ধ	465	CGT2392231	ফটো উপলব্ধ
নাম : প্রদীপ কুমার রায় পিতার নাম: ভবেন্দ্র নাথ রায় বাড়ির নং : n0105 বয়স : 44 লিঙ্গ : পুরুষ			নাম : নারায়ণ রায় পিতার নাম: গীরেন রায় বাড়ির নং : n0157 বয়স : 35 লিঙ্গ : পুরুষ			নাম : বিষ্ণু রায় পিতার নাম: শৈলেন্দ্র নাথ রায় বাড়ির নং : n0190 বয়স : 45 লিঙ্গ : পুরুষ		
466	CGT1269380	ফটো উপলব্ধ	467	ZMJ1370246	ফটো উপলব্ধ	468	WB/03/019/441919	ফটো উপলব্ধ
নাম : সন্তোষ রায় পিতার নাম: উমেশ রায় বাড়ির নং : n0057 বয়স : 46 লিঙ্গ : পুরুষ			নাম : প্রিয়তোষ রায় পিতার নাম: গজেন্দ্র নাথ রায় বাড়ির নং : n0148 বয়স : 40 লিঙ্গ : পুরুষ			নাম : বুলু রায় স্বামীর নাম: রমেশ রায় বাড়ির নং : n0087 বয়স : 81 লিঙ্গ : মহিলা		
469	WB/03/019/441141	ফটো উপলব্ধ	470	ZMJ1246578	ফটো উপলব্ধ	471	CGT2149334	ফটো উপলব্ধ
নাম : নিত্যানন্দ রায় পিতার নাম: রমেশ রায় বাড়ির নং : n0087 বয়স : 57 লিঙ্গ : পুরুষ			নাম : গঙ্গাচরণ রায় পিতার নাম: সতীশ রায় বাড়ির নং : n0129 বয়স : 37 লিঙ্গ : পুরুষ			নাম : অনিমা রায় স্বামীর নাম: নিত্যানন্দ রায় বাড়ির নং : n0087 বয়স : 51 লিঙ্গ : মহিলা		
472	ZMJ2051571	ফটো উপলব্ধ	473	CGT2393288	ফটো উপলব্ধ	474	ZMJ2608560	ফটো উপলব্ধ
নাম : তনুশ্রী রায় পিতার নাম: কমল রায় বাড়ির নং : এন0256 বয়স : 26 লিঙ্গ : মহিলা			নাম : উত্তম রায় পিতার নাম: মনুশ্বর রায় বাড়ির নং : n0131 বয়স : 40 লিঙ্গ : মহিলা			নাম : রঞ্জিত রায় পিতার নাম: গিরেন রায় বাড়ির নং : এন০১৫৭ বয়স : 22 লিঙ্গ : পুরুষ		
475	ZMJ2608578	ফটো উপলব্ধ	476	WB/03/019/441824	ফটো উপলব্ধ	477	CGT2647907	ফটো উপলব্ধ
নাম : বিশুজিৎ রায় পিতার নাম: নরেন্দ্র রায় বাড়ির নং : এন০১৭৭ বয়স : 22 লিঙ্গ : পুরুষ			নাম : বাসন্তী রায় স্বামীর নাম: বিশেশ্বর রায় বাড়ির নং : n0154 বয়স : 57 লিঙ্গ : মহিলা			নাম : দীপেন রায় পিতার নাম: কর্ণদেব রায় বাড়ির নং : n0126 বয়স : 40 লিঙ্গ : পুরুষ		
478	WB/03/019/462756	ফটো উপলব্ধ	479	WB/03/019/441839	ফটো উপলব্ধ	#2 480	ZMJ2821361	ফটো উপলব্ধ
নাম : সাকালী রায় স্বামীর নাম: কেঁটা রায় বাড়ির নং : n0178 বয়স : 61 লিঙ্গ : মহিলা			নাম : বিনতা রায় স্বামীর নাম: গজেন্দ্র নাথ রায় বাড়ির নং : n0148 বয়স : 63 লিঙ্গ : মহিলা			নাম : মোটাবালা রায় স্বামীর নাম: তারিণী রায় বাড়ির নং : n0152 বয়স : 72 লিঙ্গ : মহিলা		



বিধানসভা নির্বাচনক্ষেত্রের নং, নাম : 16-ময়নাগুড়ি  
ভাগ নং, নাম : 1-কাঁঠাল বাড়ী (আবুয়াম, আশ্রমপাড়া, ওরাঁওপট্টা)

481	ZMJ1442250	ফটো উপলব্ধ	482	SKW1867886	ফটো উপলব্ধ	483	MRK2778173	ফটো উপলব্ধ
নাম : শকুন্তলা রায় স্বামীর নাম: অলোক রায় বাড়ির নং : n0042 বয়স : 38 লিঙ্গ : মহিলা			নাম : আলপনা রায় স্বামীর নাম: প্রিয়তোষ রায় বাড়ির নং : N00148 বয়স : 31 লিঙ্গ : মহিলা			নাম : রঞ্জন রায় পিতার নাম: সঞ্জেন্দ্র নাথ রায় বাড়ির নং : 172 বয়স : 40 লিঙ্গ : পুরুষ		
484	ZMJ2608586	ফটো উপলব্ধ	485	ZMJ1246602	ফটো উপলব্ধ	486	ZMJ1675024	ফটো উপলব্ধ
নাম : হিতৈষী রায় স্বামীর নাম: দেবজীৎ রায় বাড়ির নং : এন০০৫৭ বয়স : 21 লিঙ্গ : মহিলা			নাম : প্রতিমা রায় স্বামীর নাম: ক্ষীতিশ রায় বাড়ির নং : n0100 বয়স : 34 লিঙ্গ : মহিলা			নাম : দিপালী রায় স্বামীর নাম: গোকুল রায় বাড়ির নং : n0101 বয়স : 33 লিঙ্গ : মহিলা		
487	CGT2641447	ফটো উপলব্ধ	488	CGT2392041	ফটো উপলব্ধ	489	WB/03/019/441785	ফটো উপলব্ধ
নাম : মানিক রায় পিতার নাম: প্রভাত চন্দ্র রায় বাড়ির নং : n0097 বয়স : 40 লিঙ্গ : পুরুষ			নাম : হৈরান রায় পিতার নাম: পন্দ রায় বাড়ির নং : n0177 বয়স : 58 লিঙ্গ : পুরুষ			নাম : কান্দুরী রায় স্বামীর নাম: সুরেশ রায় বাড়ির নং : n0108 বয়স : 59 লিঙ্গ : মহিলা		
490	ZMJ1754761	ফটো উপলব্ধ	491	CGT2150258	ফটো উপলব্ধ	492	ZMJ1878271	ফটো উপলব্ধ
নাম : রূপালী রায় স্বামীর নাম: খোকন রায় বাড়ির নং : n0274 বয়স : 33 লিঙ্গ : মহিলা			নাম : ভবতোষ রায় পিতার নাম: গজেন্দ্র নাথ রায় বাড়ির নং : n0148 বয়স : 44 লিঙ্গ : পুরুষ			নাম : রিংকি রায় স্বামীর নাম: পবিত্র রায় বাড়ির নং : n0177 বয়স : 29 লিঙ্গ : মহিলা		
493	ZMJ2307734	ফটো উপলব্ধ	494	ZMJ1878057	ফটো উপলব্ধ	495	ZMJ2486603	ফটো উপলব্ধ
নাম : সনোবালা রায় স্বামীর নাম: উপেন রায় বাড়ির নং : n0153 বয়স : 68 লিঙ্গ : মহিলা			নাম : সাধন রায় পিতার নাম: অনিল রায় বাড়ির নং : n0029 বয়স : 28 লিঙ্গ : পুরুষ			নাম : রূপালী রায় স্বামীর নাম: দীপঙ্কর রায় বাড়ির নং : এন0279 বয়স : 27 লিঙ্গ : মহিলা		
496	CGT2393387	ফটো উপলব্ধ	497	CGT2391803	ফটো উপলব্ধ	498	ZMJ1878230	ফটো উপলব্ধ
নাম : অনিতা রায় স্বামীর নাম: বীরবল রায় বাড়ির নং : n0100 বয়স : 41 লিঙ্গ : মহিলা			নাম : তপন রায় পিতার নাম: উমেশ রায় বাড়ির নং : n0191 বয়স : 42 লিঙ্গ : পুরুষ			নাম : জবা রায়(দাস) স্বামীর নাম: প্রদীপ কুমার রায় বাড়ির নং : n0105 বয়স : 32 লিঙ্গ : মহিলা		
499	ZMJ1878248	ফটো উপলব্ধ	500	ZMJ1152420	ফটো উপলব্ধ	501	ZMJ2014710	ফটো উপলব্ধ
নাম : প্রিয়ান্বিতা রায় স্বামীর নাম: কমল রায় বাড়ির নং : n0015 বয়স : 28 লিঙ্গ : মহিলা			নাম : অসীমা রায় স্বামীর নাম: যোগীনাথ রায় বাড়ির নং : এন০০৮৮ বয়স : 36 লিঙ্গ : মহিলা			নাম : জয়শ্রী রায় স্বামীর নাম: নরেশ রায় বাড়ির নং : এন0091 বয়স : 29 লিঙ্গ : মহিলা		
502	TTV1228451	ফটো উপলব্ধ	503	WB/03/019/441741	ফটো উপলব্ধ	504	ZMJ2338119	ফটো উপলব্ধ
নাম : বিকা রয় স্বামীর নাম: বাবলু রায় বাড়ির নং : এন০০৯৪ বয়স : 36 লিঙ্গ : মহিলা			নাম : সুমিত্রা রায় স্বামীর নাম: সুবল রায় বাড়ির নং : n0100 বয়স : 61 লিঙ্গ : মহিলা			নাম : গুনবালা রায় স্বামীর নাম: সুরেশ রায় বাড়ির নং : n0051 বয়স : 50 লিঙ্গ : মহিলা		
505	ZMJ1878024	ফটো উপলব্ধ	506	WB/03/019/441910	ফটো উপলব্ধ	507	CGT2392157	ফটো উপলব্ধ
নাম : পুনি ওরাঁও স্বামীর নাম: এতয়া ওরাঁও বাড়ির নং : n0096 বয়স : 39 লিঙ্গ : মহিলা			নাম : সুনতী রায় স্বামীর নাম: গিরেন রায় বাড়ির নং : n0157 বয়স : 55 লিঙ্গ : মহিলা			নাম : প্রশান্ত রায় পিতার নাম: প্রভাত রায় বাড়ির নং : n0180 বয়স : 42 লিঙ্গ : পুরুষ		
508	CGT2392249	ফটো উপলব্ধ	509	ZMJ0277442	ফটো উপলব্ধ	510	CGT2391951	ফটো উপলব্ধ
নাম : হরিহর রায় পিতার নাম: শৈলেন্দ্র নাথ রায় বাড়ির নং : n0189 বয়স : 44 লিঙ্গ : পুরুষ			নাম : চন্দনা রায় স্বামীর নাম: রংগেশ্বর রায় বাড়ির নং : n0265 বয়স : 38 লিঙ্গ : মহিলা			নাম : আনন্দ রায় পিতার নাম: রমেশ্বর রায় বাড়ির নং : n0087 বয়স : 43 লিঙ্গ : পুরুষ		



বিধানসভা নির্বাচনক্ষেত্রের নং, নাম : 16-ময়নাগুড়ি  
ভাগ নং, নাম : 1-কাঠাল বাড়ী (আবুয়াম, আশ্রমপাড়া, ওরাঁওপট্টা)

511	ZMJ2675106	নাম : বলরাম রায় পিতার নাম: নিত্যানন্দ রায় বাড়ির নং : এন০০৮৭ বয়স : 21 লিঙ্গ : পুরুষ	ফটো উপলব্ধ	512	WB/03/019/441489	নাম : বিনোদ রায় পিতার নাম: রাশিকান্ত রায় বাড়ির নং : n0101 বয়স : 53 লিঙ্গ : পুরুষ	ফটো উপলব্ধ	513	WB/03/019/441742	নাম : মিনু রায় স্বামীর নাম: ভূগোল রায় বাড়ির নং : n0102 বয়স : 59 লিঙ্গ : মহিলা	ফটো উপলব্ধ
514	ZMJ1675255	নাম : মাস্তু রায় মায়ের নাম: মালতী রায় বাড়ির নং : n0096 বয়স : 31 লিঙ্গ : পুরুষ	ফটো উপলব্ধ	515	ZMJ1441948	নাম : বিউটি রায় স্বামীর নাম: প্রসাদ রায় বাড়ির নং : n0098 বয়স : 37 লিঙ্গ : মহিলা	ফটো উপলব্ধ	516	WB/03/019/441744	নাম : বিনতা রায় স্বামীর নাম: মানোদেব রায় বাড়ির নং : n0099 বয়স : 69 লিঙ্গ : মহিলা	ফটো উপলব্ধ
517	ZMJ2153625	নাম : মধুমিতা রায় পিতার নাম: মতিলাল রয়য় বাড়ির নং : এন0152 বয়স : 25 লিঙ্গ : মহিলা	ফটো উপলব্ধ	518	CGT2149003	নাম : নৃপেন্দ্র নাথ রায় পিতার নাম: কর্ণ দেব রায় বাড়ির নং : n0126 বয়স : 44 লিঙ্গ : পুরুষ	ফটো উপলব্ধ	519	ZMJ2683381	নাম : সোনালি রায় পিতার নাম: নিতেন রায় বাড়ির নং : এন০১২৬ বয়স : 22 লিঙ্গ : মহিলা	ফটো উপলব্ধ
520	ZMJ2683217	নাম : রাকেশ রায় পিতার নাম: নিতেন রায় বাড়ির নং : এন০১২৬ বয়স : 20 লিঙ্গ : পুরুষ	ফটো উপলব্ধ	521	ZMJ2608594	নাম : মৃগাল রায় পিতার নাম: নকুল রায় বাড়ির নং : এন০১৬৭ বয়স : 21 লিঙ্গ : পুরুষ	ফটো উপলব্ধ	522	ZMJ1878065	নাম : মনোজ রায় পিতার নাম: দীননাথ রায় বাড়ির নং : n0089 বয়স : 28 লিঙ্গ : পুরুষ	ফটো উপলব্ধ
523	ZMJ1246933	নাম : জ্ঞানো রায় স্বামীর নাম: ডেমেরু রায় বাড়ির নং : n0229 বয়স : 40 লিঙ্গ : মহিলা	ফটো উপলব্ধ	524	ZMJ1878081	নাম : গোপাল রায় পিতার নাম: নকুল রায় বাড়ির নং : n0167 বয়স : 28 লিঙ্গ : পুরুষ	ফটো উপলব্ধ	525	WB/03/019/441166	নাম : বীরেন রায় পিতার নাম: হরেন রায় বাড়ির নং : n0158 বয়স : 73 লিঙ্গ : পুরুষ	ফটো উপলব্ধ
526	ZMJ1442052	নাম : জয়ন্ত রায় পিতার নাম: হৈরেন রায় বাড়ির নং : n0177 বয়স : 33 লিঙ্গ : পুরুষ	ফটো উপলব্ধ	527	ZMJ2471399	নাম : শর্মিষ্ঠা সেন পিতার নাম: বিজয় সেন বাড়ির নং : এন০০৩৩ বয়স : 23 লিঙ্গ : মহিলা	ফটো উপলব্ধ	528	ZMJ1209238	নাম : মাধবী রায় স্বামীর নাম: তপন রায় বাড়ির নং : n0191 বয়স : 37 লিঙ্গ : মহিলা	ফটো উপলব্ধ
529	ZMJ2660462	নাম : কনকা রায় স্বামীর নাম: সুধেন রায় বাড়ির নং : n0155 বয়স : 64 লিঙ্গ : মহিলা	ফটো উপলব্ধ	530	CGT2716900	নাম : কৃষ্ণ রায় পিতার নাম: সুধেন রায় বাড়ির নং : 317 বয়স : 37 লিঙ্গ : পুরুষ	ফটো উপলব্ধ	531	ZMJ2153633	নাম : সোনামনি রায় স্বামীর নাম: মনু রায় বাড়ির নং : এন0096 বয়স : 25 লিঙ্গ : মহিলা	ফটো উপলব্ধ
532	ZMJ2695690	নাম : রাজেশ রায় পিতার নাম: বুদ্ধিমান রায় বাড়ির নং : আশ্রম পাড়া বয়স : 22 লিঙ্গ : পুরুষ	ফটো উপলব্ধ	533	ZMJ2676344	নাম : হিতেশ রায় পিতার নাম: বুদ্ধিমান রায় বাড়ির নং : এন০০৯৬ বয়স : 20 লিঙ্গ : পুরুষ	ফটো উপলব্ধ	534	CGT2215796	নাম : মাধব রায় পিতার নাম: রামচন্দ্র রায় বাড়ির নং : n0137 বয়স : 46 লিঙ্গ : পুরুষ	ফটো উপলব্ধ
535	ZMJ2315521	নাম : উপেন রায় পিতার নাম: দেবারু রায় বাড়ির নং : n0153 বয়স : 73 লিঙ্গ : পুরুষ	ফটো উপলব্ধ	536	ZMJ1989250	নাম : আরতী রায় (বর্মন) স্বামীর নাম: দুলাল রায় বাড়ির নং : n0030 বয়স : 32 লিঙ্গ : মহিলা	ফটো উপলব্ধ	537	MBK2040715	নাম : কম্পনা রায় (সিংহ) স্বামীর নাম: দীপু রায় বাড়ির নং : n0253 বয়স : 47 লিঙ্গ : মহিলা	ফটো উপলব্ধ
538	ZMJ2471126	নাম : প্রিয়ান্বিতা রায় কর্মকার স্বামীর নাম: প্রসেনজীৎ রায় বাড়ির নং : কাঠাল বাড়ি বয়স : 24 লিঙ্গ : মহিলা	ফটো উপলব্ধ	539	ZMJ2384873	নাম : হেমন্ত রায় বসুনিয়া পিতার নাম: বিক্রম রায় বসুনিয়া বাড়ির নং : N007 বয়স : 24 লিঙ্গ : পুরুষ	ফটো উপলব্ধ	540	ZMJ1989409	নাম : প্রভাতী রায় বসুনিয়া স্বামীর নাম: বিনোদ রায় বসুনিয়া বাড়ির নং : N0010 বয়স : 31 লিঙ্গ : মহিলা	ফটো উপলব্ধ



বিধানসভা নির্বাচনক্ষেত্রের নং, নাম : 16-ময়নাগুড়ি  
ভাগ নং, নাম : 1-কাঁঠাল বাড়ী (আবুয়াম, আশ্রমপাড়া, ওরাঁওপট্টা)

541	ZMJ0273763	নাম : বিশ্বজিত রায় বসুনিয়া পিতার নাম: অভয় রায় বসুনিয়া বাড়ির নং : n0007 বয়স : 36 লিঙ্গ : পুরুষ	ফটো উপলব্ধ	542	CGT2641280	নাম : রঞ্জিত রায় বসুনিয়া পিতার নাম: অভয় রায় বসুনিয়া বাড়ির নং : n0007 বয়স : 40 লিঙ্গ : পুরুষ	ফটো উপলব্ধ	543	CGT2149466	নাম : সঞ্জিত রায় বসুনিয়া পিতার নাম: অভয় রায় বসুনিয়া বাড়ির নং : n0007 বয়স : 45 লিঙ্গ : পুরুষ	ফটো উপলব্ধ
544	WB/03/019/441867	নাম : লক্ষেশ্বর রায় বসুনিয়া পিতার নাম: দেবেশ্বর রায় বসুনিয়া বাড়ির নং : n0009 বয়স : 71 লিঙ্গ : পুরুষ	ফটো উপলব্ধ	545	ZMJ2497071	নাম : বিউটি রায় বাসুনিয়া স্বামীর নাম: মদন রায় বাসুনিয়া বাড়ির নং : এন০০০৯ বয়স : 23 লিঙ্গ : মহিলা	ফটো উপলব্ধ	546	ZMJ1246917	নাম : মদন রায় বাসুনিয়া পিতার নাম: লক্ষেশ্বর রায় বাসুনিয়া বাড়ির নং : n0009 বয়স : 35 লিঙ্গ : পুরুষ	ফটো উপলব্ধ
547	CGT2392272	নাম : বিকাশ রায় বসুনিয়া পিতার নাম: অভয় রায় বসুনিয়া বাড়ির নং : n0007 বয়স : 56 লিঙ্গ : পুরুষ	ফটো উপলব্ধ	548	ZMJ1246842	নাম : বিনোদ রায় বসুনিয়া পিতার নাম: ননী রায় বসুনিয়া বাড়ির নং : n0010 বয়স : 35 লিঙ্গ : পুরুষ	ফটো উপলব্ধ	549	ZMJ1246610	নাম : রিঙ্কু রায়(বসুনিয়া) স্বামীর নাম: সনজীৎ বসুনিয়া বাড়ির নং : n0007 বয়স : 43 লিঙ্গ : মহিলা	ফটো উপলব্ধ
550	ZMJ1544667	নাম : পাপিয়া রায় বসুনিয়া স্বামীর নাম: বিশ্বজিত রায় বসুনিয়া বাড়ির নং : n0007 বয়স : 31 লিঙ্গ : মহিলা	ফটো উপলব্ধ	551	WB/03/019/441350	নাম : সরলবালা রায় বসুনিয়া স্বামীর নাম: ননী রায় বসুনিয়া বাড়ির নং : n0010 বয়স : 61 লিঙ্গ : মহিলা	ফটো উপলব্ধ	552	ZMJ1675040	নাম : রত্নেশ্বর রায় বসুনিয়া পিতার নাম: বিকাশ রায় বসুনিয়া বাড়ির নং : n0007 বয়স : 30 লিঙ্গ : পুরুষ	ফটো উপলব্ধ
553	WB/03/019/441463	নাম : নীরবালা রায় বসুনিয়া স্বামীর নাম: লক্ষেশ্বর রায় বসুনিয়া বাড়ির নং : n0009 বয়স : 65 লিঙ্গ : মহিলা	ফটো উপলব্ধ	554	ZMJ1675065	নাম : মায়া রায় (বসুনিয়া) স্বামীর নাম: রঞ্জিত রায় বসুনিয়া বাড়ির নং : n0007 বয়স : 30 লিঙ্গ : মহিলা	ফটো উপলব্ধ	555	WB/03/019/441757	নাম : ননী রায় বসুনিয়া পিতার নাম: দেবেশ্বর রায় বসুনিয়া বাড়ির নং : n0010 বয়স : 71 লিঙ্গ : পুরুষ	ফটো উপলব্ধ
556	ZMJ2067890	নাম : সমিতা রায় পিতার নাম: বিমল রায় বাড়ির নং : এন0007 বয়স : 29 লিঙ্গ : মহিলা	ফটো উপলব্ধ	557	ZMJ1989391	নাম : রত্না রায়বসুনিয়া স্বামীর নাম: স্বয়িকেশ রায়বসুনিয়া বাড়ির নং : N0009 বয়স : 28 লিঙ্গ : মহিলা	ফটো উপলব্ধ	558	ZMJ1989417	নাম : স্বপ্না শীল স্বামীর নাম: বৃধু শীল বাড়ির নং : N0124 বয়স : 30 লিঙ্গ : মহিলা	ফটো উপলব্ধ
559	WB/03/019/441637	নাম : গীতা শীল স্বামীর নাম: উলেন শীল বাড়ির নং : n0124 বয়স : 56 লিঙ্গ : মহিলা	ফটো উপলব্ধ	560	ZMJ1246834	নাম : গুরুদেব শীল পিতার নাম: উলেন শীল বাড়ির নং : n0124 বয়স : 36 লিঙ্গ : পুরুষ	ফটো উপলব্ধ	561	ZMJ1441930	নাম : কবিতা শীল স্বামীর নাম: গুরুদেব শীল বাড়ির নং : n0124 বয়স : 37 লিঙ্গ : মহিলা	ফটো উপলব্ধ
562	ZMJ1442276	নাম : বৃধু শীল পিতার নাম: উলেন শীল বাড়ির নং : n0124 বয়স : 33 লিঙ্গ : পুরুষ	ফটো উপলব্ধ	563	WB/03/019/441736	নাম : উলেন শীল পিতার নাম: ভবেন শীল বাড়ির নং : n0124 বয়স : 63 লিঙ্গ : পুরুষ	ফটো উপলব্ধ	564	ZMJ1675008	নাম : শ্রীদয়াল সরকার পিতার নাম: রাধেশ্যাম সরকার বাড়ির নং : n0014 বয়স : 30 লিঙ্গ : পুরুষ	ফটো উপলব্ধ
565	CGT2716975	নাম : জ্যোতি সরকার পিতার নাম: রাধেশ্যাম সরকার বাড়ির নং : N0014 বয়স : 37 লিঙ্গ : মহিলা	ফটো উপলব্ধ	566	ZMJ2306645	নাম : সুব্রত সরকার পিতার নাম: যোগেশ চন্দ্র সরকার বাড়ির নং : n0243 বয়স : 51 লিঙ্গ : পুরুষ	ফটো উপলব্ধ	567	CGT2393155	নাম : নিয়তী সরকার স্বামীর নাম: সুব্রত সরকার বাড়ির নং : n0244 বয়স : 50 লিঙ্গ : মহিলা	ফটো উপলব্ধ
568	WB/03/019/441832	নাম : রাধেশ্যাম সরকার পিতার নাম: নগেন্দ্রনাথ সরকার বাড়ির নং : n0014 বয়স : 67 লিঙ্গ : পুরুষ	ফটো উপলব্ধ	569	ZMJ1544741	নাম : সুধীর রায় পিতার নাম: নরহরি রায় বাড়ির নং : N0255 বয়স : 39 লিঙ্গ : পুরুষ	ফটো উপলব্ধ	570	ZMJ2484269	নাম : পায়েল সরকার দে স্বামীর নাম: শ্রীদয়াল সরকার বাড়ির নং : এন0014 বয়স : 23 লিঙ্গ : মহিলা	ফটো উপলব্ধ



বিধানসভা নির্বাচনক্ষেত্রের নং, নাম : 16-ময়নাগুড়ি  
ভাগ নং, নাম : 1-কাঁঠাল বাড়ী (আবুয়াম, আশ্রমপাড়া, ওরাঁওপট্টা)

571	WB/03/019/441021	নাম : রামকৃষ্ণ সরকার পিতার নাম: নগেন্দ্রনাথ সরকার বাড়ির নং : n0013 বয়স : 62 লিঙ্গ : পুরুষ	ফটো উপলব্ধ	572	WB/03/019/441941	নাম : আরতী সরকার স্বামীর নাম: জগবন্ধু সরকার বাড়ির নং : n0012 বয়স : 71 লিঙ্গ : মহিলা	ফটো উপলব্ধ	573	WB/03/019/441465	নাম : রেখা সরকার স্বামীর নাম: রাধেশ্যাম সরকার বাড়ির নং : n0014 বয়স : 58 লিঙ্গ : মহিলা	ফটো উপলব্ধ
574	ZMJ1878172	নাম : বিশ্বনাথ সিং পিতার নাম: মনোরাম সিং বাড়ির নং : n0143 বয়স : 66 লিঙ্গ : পুরুষ	ফটো উপলব্ধ	575	ZMJ1878305	নাম : বুলবুলি সিং স্বামীর নাম: বিশ্বনাথ সিং বাড়ির নং : n0143 বয়স : 42 লিঙ্গ : মহিলা	ফটো উপলব্ধ	576	CGT1269653	নাম : এতোয়া সিং পিতার নাম: বিরষা সিং বাড়ির নং : n0143 বয়স : 53 লিঙ্গ : পুরুষ	ফটো উপলব্ধ
577	ZMJ2384634	নাম : সুফলা হাজারা স্বামীর নাম: শঙ্কর হাজারা বাড়ির নং : N0211 বয়স : 30 লিঙ্গ : মহিলা	ফটো উপলব্ধ	578	ZMJ0274266	নাম : শঙ্কর হাজারা পিতার নাম: নারায়ণ হাজারা বাড়ির নং : n0211 বয়স : 39 লিঙ্গ : পুরুষ	ফটো উপলব্ধ	579	ZMJ0274290	নাম : নারায়ন হাজারা পিতার নাম: বিশ্বনাথ হাজারা বাড়ির নং : n0212 বয়স : 72 লিঙ্গ : পুরুষ	ফটো উপলব্ধ
580	TTV2102168	নাম : বিম্বা রায় স্বামীর নাম: রাজেশ রায় বাড়ির নং : এন০১৫৪ বয়স : 27 লিঙ্গ : মহিলা	ফটো উপলব্ধ	581	ZMJ2603678	নাম : প্রীতিকা রায় পিতার নাম: অজিত কুমার রায় বাড়ির নং : এন ০১৫০ বয়স : 21 লিঙ্গ : মহিলা	ফটো উপলব্ধ	582	ZMJ2443927	নাম : রিয়া রায় পিতার নাম: হরেকৃষ্ণ রায় বাড়ির নং : এন০০৯৮ বয়স : 23 লিঙ্গ : মহিলা	ফটো উপলব্ধ
583	CGT2643328	নাম : বিমল দাস পিতার নাম: বিষ্ণু দাস বাড়ির নং : এন০২২১ বয়স : 39 লিঙ্গ : পুরুষ	ফটো উপলব্ধ	584	ZMJ1546514	নাম : সীমা রায় পিতার নাম: সিপিন রায় বাড়ির নং : এন০২২১ বয়স : 32 লিঙ্গ : মহিলা	ফটো উপলব্ধ	585	ZMJ2166288	নাম : প্রিয়াকা দত্ত রায় স্বামীর নাম: শ্যামল রায় বাড়ির নং : এন০১২৯ বয়স : 25 লিঙ্গ : মহিলা	ফটো উপলব্ধ
586	TTV1941525	নাম : প্রতিমা রায় পিতার নাম: অননীশ রায় বাড়ির নং : এন০০৪৩ বয়স : 28 লিঙ্গ : মহিলা	ফটো উপলব্ধ	587	ZMJ2708600	নাম : তনিমা রায় পিতার নাম: মানাই রায় বাড়ির নং : এন০১৬৬ বয়স : 20 লিঙ্গ : মহিলা	ফটো উপলব্ধ	588	ZMJ2746477	নাম : সৌমিত্রা রায় স্বামীর নাম: প্রদীপ রায় বাড়ির নং : এন0011 বয়স : 21 লিঙ্গ : মহিলা	ফটো উপলব্ধ
589	ZMJ2754729	নাম : নমিতা রায় বর্মণ স্বামীর নাম: মানিক রায় বাড়ির নং : এন০১২৯ বয়স : 19 লিঙ্গ : মহিলা	ফটো উপলব্ধ	590	ZMJ2754836	নাম : সঞ্চিৎত্রা রায় বসুনিয়া স্বামীর নাম: ভরত রায় বাড়ির নং : এন০০৯৮ বয়স : 21 লিঙ্গ : মহিলা	ফটো উপলব্ধ	591	ZMJ2756617	নাম : নিবেদিতা রায় পিতার নাম: বলিন রায় বাড়ির নং : এন0024 বয়স : 19 লিঙ্গ : মহিলা	ফটো উপলব্ধ
592	ZMJ2772465	নাম : শ্রেয়া রায় পিতার নাম: তপন রায় বাড়ির নং : এন0191 বয়স : 20 লিঙ্গ : মহিলা	ফটো উপলব্ধ	593	ZMJ2772473	নাম : সৌম্যজিৎ রায় পিতার নাম: তপন রায় বাড়ির নং : এন0191 বয়স : 19 লিঙ্গ : পুরুষ	ফটো উপলব্ধ	594	ZMJ2772978	নাম : তাপস রায় পিতার নাম: রঞ্জিত রায় বাড়ির নং : এন০২৫৭ বয়স : 19 লিঙ্গ : পুরুষ	ফটো উপলব্ধ
595	ZMJ2772879	নাম : জয় রায় পিতার নাম: সৌরভ রায় বাড়ির নং : এন০০৮৭ বয়স : 20 লিঙ্গ : পুরুষ	ফটো উপলব্ধ	596	ZMJ2793420	নাম : ধ্রুবজ্যোতি রায় পিতার নাম: মিঠু রায় বাড়ির নং : কাঁঠালবারি পাক্কা রাস্তা বয়স : 19 লিঙ্গ : পুরুষ	ফটো উপলব্ধ	597	ZMJ2793990	নাম : অনন্যা রায় স্বামীর নাম: সাধন রায় বাড়ির নং : নতুন বাজার বয়স : 22 লিঙ্গ : মহিলা	ফটো উপলব্ধ
598	ZMJ2805562	নাম : কমলিকা রায় পিতার নাম: গজেন রায় বাড়ির নং : এন0139 বয়স : 20 লিঙ্গ : মহিলা	ফটো উপলব্ধ								





599	1	ZMJ2833499
নাম : প্রব জ্যোতি দাস পিতার নাম: প্রভুদয়াল দাস বাড়ির নং : এন0033 বয়স : 18 লিঙ্গ : পুরুষ		ফটো উপলব্ধ

600	1	ZMJ2833622
নাম : দীপঙ্কর রায় পিতার নাম: রঞ্জিত রায় বাড়ির নং : এন০২৫৭ বয়স : 18 লিঙ্গ : পুরুষ		ফটো উপলব্ধ

নির্বাচক সংখ্যার সারসংক্ষেপ :

A) নির্বাচকের সংখ্যা :

	নির্বাচক তালিকার প্রকৃতি	নির্বাচক তালিকার পরিচিতি :	নির্বাচকের সংখ্যা :				
			পুরুষ	মহিলা	তৃতীয় লিঙ্গ	মোট	
I	মূল তালিকা	মূল তালিকা	বিশেষ নিবিড় সংশোধন ২০২৬ এর চূড়ান্ত ভোটার তালিকার সহিত 06-04-2026 তারিখ অবধি সংশোধিত নির্বাচক তালিকা	295	303	0	598
II	1- সংযোজন তালিকা	সংযোজনী 1	বিশেষ সংক্ষিপ্ত সংশোধন 2026	0	0	0	0
		সংযোজনী 2	ধারাবাহিক সংশোধন 2026	2	0	0	2
			মোট	2	0	0	2
III	2- বিয়োজন তালিকা	সংযোজনী 1	বিশেষ সংক্ষিপ্ত সংশোধন 2026	2	6	0	8
		সংযোজনী 2	ধারাবাহিক সংশোধন 2026	0	0	0	0
			মোট	2	6	0	8
IV	'লিঙ্গ ক্ষেত্রের' পরিবর্তনের কারণে পার্থক্য			0	0	0	0
V	বিচারপ্রক্রিয়ার অধীনস্থ			0	0	0	0
VI	বিচার বিভাগীয় আধিকারিক কর্তৃক বিচারপূর্বক নিষ্পত্তির পর বিয়োজিত			1	0	0	1
নির্বাচকের মোট সংখ্যা (I+II-III+IV-V-VI)				294	297	0	591

B) ক্রটি সংশোধনের সংখ্যা :

নির্বাচক তালিকার প্রকৃতি	নির্বাচক তালিকার পরিচিতি :	ক্রটি সংশোধনের সংখ্যা :
সংযোজনী 1	বিশেষ সংক্ষিপ্ত সংশোধন 2026	0
সংযোজনী 2	ধারাবাহিক সংশোধন 2026	2
	মোট	2

নির্বাচক নিবন্ধন আধিকারিকের স্বাক্ষর

E-মৃত, S-স্থানান্তরিত, R-একাধিকবার অন্তর্ভুক্ত, M-নিখোঁজ, Q-যোগ্য নহে