



নির্বাচক তালিকা 2026 S25 পশ্চিমবঙ্গ

বিধানসভা নির্বাচনক্ষেত্রের নং, নাম ও সংরক্ষণের স্থিতি : 16 - ময়নাগুড়ি (তপশীলি জাতি)		অংশ নং : 81																											
বিধানসভা নির্বাচনক্ষেত্রটি যে লোকসভা নির্বাচনক্ষেত্রের / ক্ষেত্রসমূহের অন্তর্ভুক্ত তার নং, নাম ও সংরক্ষণ স্থিতি : 3 - জলপাইগুড়ি (তপশীলি জাতি)																													
1. সংশোধনের পূর্ণ বিবরণ																													
সংশোধনের বৎসর :	2026	নির্বাচক তালিকার পরিচিতি : বিশেষ নিবিড় সংশোধন ২০২৬ এর চূড়ান্ত ভোটার তালিকার সহিত 06-04-2026 তারিখ অবধি সংশোধিত নির্বাচক তালিকা																											
ভিত্তি তারিখ :	01-01-2026																												
সংশোধনের প্রকৃতি :	ধারাবাহিক সংশোধন 2026																												
প্রকাশনার তারিখ :	06-04-2026																												
2. অংশ ও নির্বাচনী এলাকার পূর্ণ বিবরণ :																													
অংশের ভাগ নং ও নাম :																													
1-সুভাষ নগর (দক্ষিণাংশ).		<table border="1" style="width: 100%; border-collapse: collapse;"> <tr> <td>প্রধান শহর/গ্রাম</td> <td>:</td> <td></td> </tr> <tr> <td>ওয়ার্ড</td> <td>:</td> <td></td> </tr> <tr> <td>থানা</td> <td>:</td> <td>ময়নাগুড়ি</td> </tr> <tr> <td>গ্রাম পঞ্চগয়েত</td> <td>:</td> <td></td> </tr> <tr> <td>ব্লক</td> <td>:</td> <td>ময়নাগুড়ি</td> </tr> <tr> <td>মহকুমা</td> <td>:</td> <td>সদর, জলপাইগুড়ি</td> </tr> <tr> <td>জেলা</td> <td>:</td> <td>জলপাইগুড়ি</td> </tr> <tr> <td>পিন</td> <td>:</td> <td>735224</td> </tr> </table>				প্রধান শহর/গ্রাম	:		ওয়ার্ড	:		থানা	:	ময়নাগুড়ি	গ্রাম পঞ্চগয়েত	:		ব্লক	:	ময়নাগুড়ি	মহকুমা	:	সদর, জলপাইগুড়ি	জেলা	:	জলপাইগুড়ি	পিন	:	735224
প্রধান শহর/গ্রাম	:																												
ওয়ার্ড	:																												
থানা	:	ময়নাগুড়ি																											
গ্রাম পঞ্চগয়েত	:																												
ব্লক	:	ময়নাগুড়ি																											
মহকুমা	:	সদর, জলপাইগুড়ি																											
জেলা	:	জলপাইগুড়ি																											
পিন	:	735224																											
3. ভোট গ্রহন কেন্দ্রের পূর্ণ বিবরণ :																													
ভোট গ্রহন কেন্দ্রের নং, নাম :		ভোট গ্রহন কেন্দ্রের শ্রেণী :		শহরাঞ্চল																									
81 - সুভাষনগর হাই স্কুল		এই অংশে সহায়ক ভোটগ্রহন কেন্দ্রের সংখ্যা		1																									
ভোট গ্রহন কেন্দ্রের ঠিকানা :		:																											
সুভাষনগর হাই স্কুল, কক্ষ ২, সুভাষনগর																													
4. নির্বাচকের সংখ্যা :																													
প্রথম ক্রমিক নং	শেষ ক্রমিক নং	মোট সংখ্যা																											
		পুরুষ	মহিলা	তৃতীয় লিঙ্গ	মোট																								
1	1236	590	630	0	1220																								

নির্বাচক নিবন্ধন আধিকারিকের স্বাক্ষর

Nazri Naksha

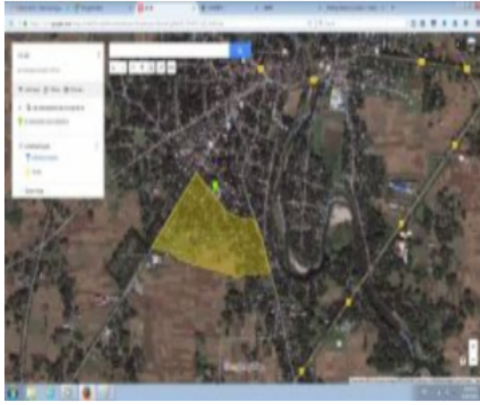

Google Map View

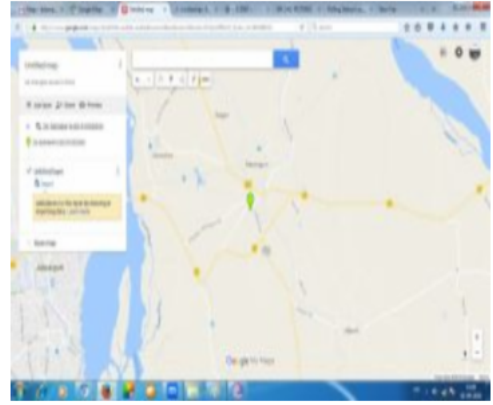

Polling Station Building Front View



Polling Station Front View



Cad View

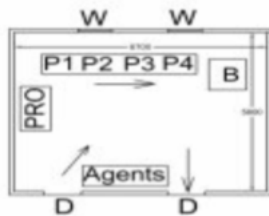

**16/80 SubhasNagar
High School
(Scale - 1:1000)**

Key MAP View

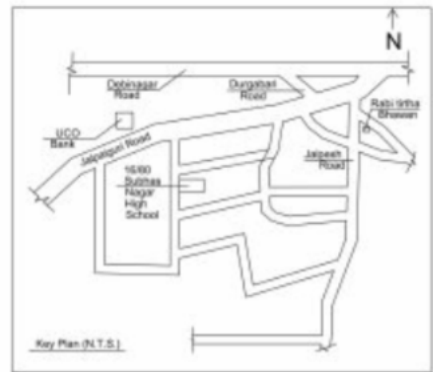

1 নাম : সুচিত্রা চক্রবর্তী পিতার নাম: গোষ্ঠ চক্রবর্তী বাড়ির নং : n0304 বয়স : 45 লিঙ্গ : মহিলা	ZMJ1372358 ফটো উপলব্ধ	2 নাম : কল্যান সেন পিতার নাম: কৃষ্ণ সেন বাড়ির নং : n0311 বয়স : 37 লিঙ্গ : পুরুষ	ZMJ1372366 ফটো উপলব্ধ	3 নাম : রীনা সেন স্বামীর নাম: কৃষ্ণ সেন বাড়ির নং : n0312 বয়স : 58 লিঙ্গ : মহিলা	WB/03/017/189078 ফটো উপলব্ধ
4 নাম : শর্মিলা পাল স্বামীর নাম: উত্তম কুমার দে বাড়ির নং : N0346 বয়স : 38 লিঙ্গ : মহিলা	HJK3454999 ফটো উপলব্ধ	5 নাম : জুয়েল পিতার নাম: সুবোধ মিত্র বাড়ির নং : n0284 বয়স : 51 লিঙ্গ : পুরুষ	MRK2526861 ফটো উপলব্ধ	6 নাম : কৃষ্ণ সেন পিতার নাম: নৃপেন সেন বাড়ির নং : n0311 বয়স : 64 লিঙ্গ : পুরুষ	WB/03/017/189416 ফটো উপলব্ধ
7 নাম : উর্মিকা মিশ্র মুহুরী স্বামীর নাম: জুয়েল মিশ্র বাড়ির নং : n0284 বয়স : 42 লিঙ্গ : মহিলা	ZMJ0337824 ফটো উপলব্ধ	8 নাম : টুম্পা সেন (দে) স্বামীর নাম: সঞ্জয় সেন বাড়ির নং : N0165 বয়স : 31 লিঙ্গ : মহিলা	ZMJ1992148 ফটো উপলব্ধ	9 নাম : কনিকা চক্রবর্তী স্বামীর নাম: গোষ্ঠ চক্রবর্তী বাড়ির নং : n0303 বয়স : 71 লিঙ্গ : মহিলা	WB/03/018/168540 ফটো উপলব্ধ
10 নাম : বেবি চৌধুরী শা স্বামীর নাম: গোপিন চৌধুরী বাড়ির নং : ওয়ার্ড নং-14 বয়স : 36 লিঙ্গ : মহিলা	ZMJ1155902 ফটো উপলব্ধ	11 নাম : গোষ্ঠ চক্রবর্তী পিতার নাম: গৌরাজ চক্রবর্তী বাড়ির নং : n0302 বয়স : 73 লিঙ্গ : পুরুষ	ZMJ1210244 ফটো উপলব্ধ	12 নাম : সন্তু সাহা পিতার নাম: ননীগোপাল সাহা বাড়ির নং : n0089 বয়স : 45 লিঙ্গ : পুরুষ	MRK3103686 ফটো উপলব্ধ
13 নাম : শান্তনু সেন পিতার নাম: কৃষ্ণ সেন বাড়ির নং : n0312 বয়স : 32 লিঙ্গ : পুরুষ	ZMJ1681758 ফটো উপলব্ধ	14 নাম : সুসুমা (রায়) সরকার স্বামীর নাম: উত্তম কুমার রায় বাড়ির নং : n0419 বয়স : 35 লিঙ্গ : মহিলা	ZMJ1369560 ফটো উপলব্ধ	15 নাম : বুলু অধিকারী স্বামীর নাম: সত্যব্রত অধিকারী বাড়ির নং : n0122 বয়স : 59 লিঙ্গ : মহিলা	WB/03/017/066639 ফটো উপলব্ধ
16 নাম : মনব্রত অধিকারী পিতার নাম: মাখন অধিকারী বাড়ির নং : n0107 বয়স : 55 লিঙ্গ : পুরুষ	MRK1373885 ফটো উপলব্ধ	17 নাম : সম্রাট অধিকারী পিতার নাম: সত্যব্রত অধিকারী বাড়ির নং : n0122 বয়স : 36 লিঙ্গ : পুরুষ	ZMJ0333518 ফটো উপলব্ধ	18 নাম : রুমি সেন স্বামীর নাম: সম্রাট অধিকারী বাড়ির নং : n0122 বয়স : 33 লিঙ্গ : মহিলা	TTV1337526 ফটো উপলব্ধ
19 নাম : রেখারানি অধিকারী দেবনাথ স্বামীর নাম: মনব্রত অধিকারী বাড়ির নং : n0107 বয়স : 49 লিঙ্গ : মহিলা	MRK3034873 ফটো উপলব্ধ	20 নাম : সৌরভ অধিকারী পিতার নাম: মনোব্রত অধিকারী বাড়ির নং : এন0107 বয়স : 21 লিঙ্গ : পুরুষ	ZMJ2675734 ফটো উপলব্ধ	21 নাম : গৌরব অধিকারী পিতার নাম: মনোব্রত অধিকারী বাড়ির নং : এন0107 বয়স : 21 লিঙ্গ : পুরুষ	ZMJ2675858 ফটো উপলব্ধ
22 নাম : সত্যব্রত অধিকারী পিতার নাম: মাখন অধিকারী বাড়ির নং : n0122 বয়স : 66 লিঙ্গ : পুরুষ	WB/03/017/066010 ফটো উপলব্ধ	23 নাম : কিষ্টি আগরওয়াল স্বামীর নাম: অতনু বিশ্বাস বাড়ির নং : n0367 বয়স : 36 লিঙ্গ : মহিলা	ZMJ1253194 ফটো উপলব্ধ	24 নাম : সুরভি আগরওয়াল পিতার নাম: আগরওয়াল বাড়ির নং : n0361 বয়স : 32 লিঙ্গ : মহিলা	ZMJ1550193 ফটো উপলব্ধ
25 নাম : পূজা আগরওয়াল (লোহিয়া) স্বামীর নাম: সুমিত আগরওয়াল বাড়ির নং : n0421 বয়স : 38 লিঙ্গ : মহিলা	MRK3219045 ফটো উপলব্ধ	26 নাম : সুনীতা আগরওয়াল স্বামীর নাম: পরেশ আগরওয়াল বাড়ির নং : n0366 বয়স : 56 লিঙ্গ : মহিলা	WB/03/017/063154 ফটো উপলব্ধ	27 নাম : পরেশ আগরওয়াল পিতার নাম: নিমচাদ আগরওয়াল বাড়ির নং : n0365 বয়স : 66 লিঙ্গ : পুরুষ	WB/03/017/063107 ফটো উপলব্ধ
Q 28 নাম : সুমিত আগরওয়াল পিতার নাম: দেবিন্দ্র আগরওয়াল বাড়ির নং : বয়স : 39 লিঙ্গ : পুরুষ	MRK3199346 ফটো উপলব্ধ	29 নাম : সঙ্গীতা কুন্ডু স্বামীর নাম: রতন কুন্ডু বাড়ির নং : n0077 বয়স : 41 লিঙ্গ : মহিলা	ZMJ1797257 ফটো উপলব্ধ	30 নাম : সায়েন কুমার কুন্ডু পিতার নাম: সাধন কুন্ডু বাড়ির নং : n0077 বয়স : 28 লিঙ্গ : পুরুষ	ZMJ1883701 ফটো উপলব্ধ

31 নাম : টিটু কুন্ডু পিতার নাম: নিতাই কুন্ডু বাড়ির নং : n0078 বয়স : 53 লিঙ্গ : পুরুষ	WB/03/017/066517	ফটো উপলব্ধ	32 নাম : শিখা কুন্ডু পিতার নাম: সাধন কুন্ডু বাড়ির নং : n0078 বয়স : 52 লিঙ্গ : মহিলা	WB/03/017/066212	ফটো উপলব্ধ	33 নাম : মিনতী কুন্ডু(দাস) স্বামীর নাম: মদন কুন্ডু বাড়ির নং : n0077 বয়স : 45 লিঙ্গ : মহিলা	ZMJ1372374	ফটো উপলব্ধ
34 নাম : দোলন কুন্ডু পিতার নাম: নিতাই কুন্ডু বাড়ির নং : n0078 বয়স : 57 লিঙ্গ : পুরুষ	WB/03/017/066707	ফটো উপলব্ধ	35 নাম : রতন কুন্ডু পিতার নাম: গৌড় গোপাল কুণ্ডু বাড়ির নং : সুভাষ নগর বয়স : 56 লিঙ্গ : পুরুষ	ZMJ2341337	ফটো উপলব্ধ	36 নাম : ঝুমুর কুন্ডু স্বামীর নাম: দোলন কুন্ডু বাড়ির নং : n0078 বয়স : 44 লিঙ্গ : মহিলা	KZC2288538	ফটো উপলব্ধ
37 নাম : পার্থ কুন্ডু পিতার নাম: নিতাই কুন্ডু বাড়ির নং : n0078 বয়স : 45 লিঙ্গ : পুরুষ	MRK1471457	ফটো উপলব্ধ	38 নাম : মিঠু কুন্ডু পিতার নাম: নিতাই কুন্ডু বাড়ির নং : n0078 বয়স : 55 লিঙ্গ : পুরুষ	WB/03/017/066068	ফটো উপলব্ধ	39 নাম : মদন কুন্ডু পিতার নাম: গৌরগোপাল কুন্ডু বাড়ির নং : n0077 বয়স : 63 লিঙ্গ : পুরুষ	WB/03/017/066534	ফটো উপলব্ধ
40 নাম : পূজা কুন্ডু মন্ডল স্বামীর নাম: পার্থ কুণ্ডু বাড়ির নং : এন0078 বয়স : 33 লিঙ্গ : মহিলা	ZMJ2125565	ফটো উপলব্ধ	41 নাম : মায়ী কুন্ডু স্বামীর নাম: নিতাই কুন্ডু বাড়ির নং : n0078 বয়স : 79 লিঙ্গ : মহিলা	WB/03/017/066246	ফটো উপলব্ধ	42 নাম : হিরা রায় পিতার নাম: দুলাল রায় বাড়ির নং : এন0172 বয়স : 21 লিঙ্গ : পুরুষ	ZMJ2637668	ফটো উপলব্ধ
43 নাম : সমীর রায় পিতার নাম: সন্তোষ কুমার রায় বাড়ির নং : n0172 বয়স : 64 লিঙ্গ : পুরুষ	ZMJ2784445	ফটো উপলব্ধ	44 নাম : দিগ্গী রায় স্বামীর নাম: স্বপন কুমার রায় বাড়ির নং : n0172 বয়স : 59 লিঙ্গ : মহিলা	ZMJ2292423	ফটো উপলব্ধ	45 নাম : ইভা রায়(চক্রবর্তী) স্বামীর নাম: সমীর রায় বাড়ির নং : n0172 বয়স : 58 লিঙ্গ : মহিলা	MRK2805216	ফটো উপলব্ধ
46 নাম : স্বপ্না রায় স্বামীর নাম: দুলাল রায় বাড়ির নং : n0172 বয়স : 57 লিঙ্গ : মহিলা	ZMJ1372929	ফটো উপলব্ধ	47 নাম : স্বপন কুমার রায় অন্যান্য: দীপ্তি রায় বাড়ির নং : নং172 বয়স : 69 লিঙ্গ : পুরুষ	ZMJ2125268	ফটো উপলব্ধ	48 নাম : সত্যজিত রায় পিতার নাম: স্বপন রায় বাড়ির নং : n0172 বয়স : 37 লিঙ্গ : পুরুষ	ZMJ1211945	ফটো উপলব্ধ
49 নাম : তনয়া কর পিতার নাম: অজয় কর বাড়ির নং : n0034 বয়স : 28 লিঙ্গ : মহিলা	ZMJ1883677	ফটো উপলব্ধ	50 নাম : অনামিকা কর স্বামীর নাম: গোপাল কর বাড়ির নং : n0034 বয়স : 42 লিঙ্গ : মহিলা	MRK3301090	ফটো উপলব্ধ	51 নাম : অসীম কর পিতার নাম: অভিমন্যু কর বাড়ির নং : n0034 বয়স : 54 লিঙ্গ : পুরুষ	WB/03/017/066093	ফটো উপলব্ধ
52 নাম : অনিমেষ্ কর পিতার নাম: অভিমন্যু কর বাড়ির নং : n0034 বয়স : 53 লিঙ্গ : পুরুষ	WB/03/017/066668	ফটো উপলব্ধ	53 নাম : মিঠু সরকার (কর) স্বামীর নাম: অজয় কর বাড়ির নং : n0034 বয়স : 52 লিঙ্গ : মহিলা	WB/03/001/330015	ফটো উপলব্ধ	54 নাম : অজয় কর পিতার নাম: অভিমন্যু কর বাড়ির নং : n0034 বয়স : 61 লিঙ্গ : পুরুষ	WB/03/017/066243	ফটো উপলব্ধ
55 নাম : গোপাল কর পিতার নাম: অভিমন্যু কর বাড়ির নং : n0034 বয়স : 55 লিঙ্গ : পুরুষ	WB/03/017/066294	ফটো উপলব্ধ	56 নাম : অনুজ কর পিতার নাম: অভিমন্যু কর বাড়ির নং : n0034 বয়স : 59 লিঙ্গ : পুরুষ	WB/03/017/066079	ফটো উপলব্ধ	57 নাম : প্রতিমা কর স্বামীর নাম: অনুজ কর বাড়ির নং : n0034 বয়স : 48 লিঙ্গ : মহিলা	MRK2804037	ফটো উপলব্ধ
58 নাম : গৌরী কর পাল স্বামীর নাম: লেট অমিতাভ পাল বাড়ির নং : n0034 বয়স : 59 লিঙ্গ : মহিলা	ZMJ1373166	ফটো উপলব্ধ	59 নাম : অনিবার্ন কর পিতার নাম: অসীম কর বাড়ির নং : n0034 বয়স : 28 লিঙ্গ : পুরুষ	ZMJ1883693	ফটো উপলব্ধ	60 নাম : অয়ন পাল মায়ের নাম: গৌরী পাল বাড়ির নং : n0034 বয়স : 37 লিঙ্গ : পুরুষ	ZMJ1445097	ফটো উপলব্ধ

61 নাম : অক্ষনা কর পিতার নাম: অজয় কর বাড়ির নং : এন0034 বয়স : 21 লিঙ্গ : মহিলা	ZMJ2670529 ফটো উপলব্ধ	62 নাম : চন্দন কর্মকার পিতার নাম: নিমাই কর্মকার বাড়ির নং : n0151 বয়স : 40 লিঙ্গ : পুরুষ	MRK3034899 ফটো উপলব্ধ	63 নাম : নন্দিনী কর্মকার স্বামীর নাম: বাসু কর্মকার বাড়ির নং : n0121 বয়স : 59 লিঙ্গ : মহিলা	WB/03/017/066637 ফটো উপলব্ধ
64 নাম : অপর্ণা কর্মকার(রায়) স্বামীর নাম: চন্দন কর্মকার বাড়ির নং : n0151 বয়স : 39 লিঙ্গ : মহিলা	ZMJ0333658 ফটো উপলব্ধ	65 নাম : নয়ন সরকার পিতার নাম: ধীরেন্দ্র সরকার বাড়ির নং : এন0023 বয়স : 42 লিঙ্গ : পুরুষ	WDB2958932 ফটো উপলব্ধ	66 নাম : মিনতী কর্মকার স্বামীর নাম: গোকুল বিহারী কর্মকার বাড়ির নং : n0103 বয়স : 58 লিঙ্গ : মহিলা	MRK0131995 ফটো উপলব্ধ
67 নাম : অনুশ্রী কর্মকার পিতার নাম: আনন্দ কর্মকার বাড়ির নং : n0291 বয়স : 30 লিঙ্গ : মহিলা	ZMJ1883552 ফটো উপলব্ধ	68 নাম : আনন্দ কর্মকার পিতার নাম: শিবনাথ কর্মকার বাড়ির নং : n0291 বয়স : 58 লিঙ্গ : পুরুষ	MRK3364064 ফটো উপলব্ধ	69 নাম : মনিকা কর্মকার পিতার নাম: গোকুল বিহারী কর্মকার বাড়ির নং : n0103 বয়স : 40 লিঙ্গ : মহিলা	MRK2804045 ফটো উপলব্ধ
70 নাম : বাসুদেব ঘোষ পিতার নাম: বাদল চন্দ্র ঘোষ বাড়ির নং : n0103 বয়স : 31 লিঙ্গ : পুরুষ	ZMJ1681915 ফটো উপলব্ধ	71 নাম : শাউলী কর্মকার স্বামীর নাম: রাজু কর্মকার বাড়ির নং : n0150 বয়স : 40 লিঙ্গ : মহিলা	JLG3395332 ফটো উপলব্ধ	72 নাম : অনিতা কর্মকার স্বামীর নাম: আনন্দ কর্মকার বাড়ির নং : n0292 বয়স : 51 লিঙ্গ : মহিলা	MRK3364072 ফটো উপলব্ধ
73 নাম : সমীর কর্মকার পিতার নাম: গোকুল বিহারী কর্মকার বাড়ির নং : n0103 বয়স : 42 লিঙ্গ : পুরুষ	MRK2733889 ফটো উপলব্ধ	74 নাম : পার্নি সরকার কর্মকার স্বামীর নাম: সুব্রত কর্মকার বাড়ির নং : n0121 বয়স : 30 লিঙ্গ : মহিলা	ZMJ2091353 ফটো উপলব্ধ	75 নাম : সুব্রত কর্মকার পিতার নাম: বাসুতোষ কর্মকার বাড়ির নং : n0121 বয়স : 37 লিঙ্গ : পুরুষ	MRK3301009 ফটো উপলব্ধ
76 নাম : রাজু কর্মকার পিতার নাম: রাধেশ্যাম কর্মকার বাড়ির নং : n0150 বয়স : 44 লিঙ্গ : পুরুষ	MRK2528602 ফটো উপলব্ধ	77 নাম : রীনা কর্মকার মায়ের নাম: রাধেশ্যাম কর্মকার বাড়ির নং : n0150 বয়স : 76 লিঙ্গ : মহিলা	WB/03/017/066604 ফটো উপলব্ধ	78 নাম : নন্দন কর্মকার পিতার নাম: নিমাই কর্মকার বাড়ির নং : n0152 বয়স : 37 লিঙ্গ : পুরুষ	MRK3301058 ফটো উপলব্ধ
79 নাম : বাসুতোষ কর্মকার পিতার নাম: উমেশ কর্মকার বাড়ির নং : n0121 বয়স : 65 লিঙ্গ : পুরুষ	WB/03/017/066105 ফটো উপলব্ধ	80 নাম : শ্যামল কর্মকার পিতার নাম: সত্য গোপাল কর্মকার বাড়ির নং : n0382 বয়স : 55 লিঙ্গ : পুরুষ	CGT0870410 ফটো উপলব্ধ	81 নাম : শ্বেতা কর্মকার পিতার নাম: শ্যামল কর্মকার বাড়ির নং : সুভাষনগর বয়স : 21 লিঙ্গ : মহিলা	ZMJ2736619 ফটো উপলব্ধ
82 নাম : মিতা কর্মকার স্বামীর নাম: নিমাই কর্মকার বাড়ির নং : n0151 বয়স : 60 লিঙ্গ : মহিলা	ZMJ2325488 ফটো উপলব্ধ	Q 83 নাম : উস্মিতা সরকার পিতার নাম: নয়ন সরকার বাড়ির নং : সুভাষনগর বয়স : 20 লিঙ্গ : মহিলা	ZMJ2683696 ফটো উপলব্ধ	84 নাম : ঈশিতা কর্মকার (রায়) স্বামীর নাম: তনুয় রায় বাড়ির নং : N0015 বয়স : 34 লিঙ্গ : মহিলা	NFH1225101 ফটো উপলব্ধ
85 নাম : উত্তম কাঠাম পিতার নাম: ক্ষিতীশ কাঠাম বাড়ির নং : n0079 বয়স : 47 লিঙ্গ : পুরুষ	MRK1373497 ফটো উপলব্ধ	86 নাম : অর্চনা কাঠাম স্বামীর নাম: অমল কুমার কাঠাম বাড়ির নং : n0081 বয়স : 56 লিঙ্গ : মহিলা	ZMJ2332435 ফটো উপলব্ধ	87 নাম : অনিতা কাঠাম (সাহা) স্বামীর নাম: শ্যামল কাঠাম বাড়ির নং : n0081 বয়স : 49 লিঙ্গ : মহিলা	WB/03/017/291245 ফটো উপলব্ধ
88 নাম : তপন চক্রবর্তী পিতার নাম: পরেশ চক্রবর্তী বাড়ির নং : n0081 বয়স : 61 লিঙ্গ : পুরুষ	WB/03/017/066374 ফটো উপলব্ধ	89 নাম : সুমনা কাঠাম পিতার নাম: নবকুমার কাঠাম বাড়ির নং : n0079 বয়স : 38 লিঙ্গ : মহিলা	ZMJ0333765 ফটো উপলব্ধ	90 নাম : তানিয়া কাঠাম পিতার নাম: অমল কাঠাম বাড়ির নং : n0036 বয়স : 32 লিঙ্গ : মহিলা	ZMJ1550409 ফটো উপলব্ধ

91 নাম : সৌরভ কাঠাম পিতার নাম: শ্যামল কাঠাম বাড়ির নং : N0000 বয়স : 24 লিঙ্গ : পুরুষ	ZMJ2353043 ফটো উপলব্ধ	92 নাম : শ্যামল কাঠাম পিতার নাম: সুরেন্দ্র নাথ কাঠাম বাড়ির নং : n0081 বয়স : 53 লিঙ্গ : পুরুষ	WB/03/017/066148 ফটো উপলব্ধ	93 নাম : অমল কুমার কাঠাম পিতার নাম: সুরেন্দ্র নাথ কাঠাম বাড়ির নং : n0036 বয়স : 66 লিঙ্গ : পুরুষ	WB/03/017/066242 ফটো উপলব্ধ
94 নাম : সৌমেন কাঠাম পিতার নাম: রমেন্দ্র নাথ কাঠাম বাড়ির নং : n0081 বয়স : 43 লিঙ্গ : পুরুষ	MRK2527331 ফটো উপলব্ধ	95 নাম : অভিষেক চক্রবর্তী পিতার নাম: তপন চক্রবর্তী বাড়ির নং : n0081 বয়স : 34 লিঙ্গ : পুরুষ	ZMJ1373125 ফটো উপলব্ধ	96 নাম : বর্নালী কাঠাম স্বামীর নাম: দীপেন্দ্রনাথ কাঠাম বাড়ির নং : n0144 বয়স : 53 লিঙ্গ : মহিলা	MRK3102993 ফটো উপলব্ধ
97 নাম : দেবশীষ কাঠাম পিতার নাম: রমেন্দ্র নাথ কাঠাম বাড়ির নং : n0081 বয়স : 40 লিঙ্গ : পুরুষ	MRK2804060 ফটো উপলব্ধ	98 নাম : উৎপল কাঠাম পিতার নাম: ক্ষিতীশচন্দ্র কাঠাম বাড়ির নং : n0079 বয়স : 42 লিঙ্গ : পুরুষ	ZMJ0333740 ফটো উপলব্ধ	99 নাম : দীপেন্দ্র নাথ কাঠাম পিতার নাম: জীতেন্দ্র নাথ কাঠাম বাড়ির নং : n0144 বয়স : 53 লিঙ্গ : পুরুষ	MRK2527356 ফটো উপলব্ধ
100 নাম : বাসন্তী কাঠাম স্বামীর নাম: ক্ষিতীশ চন্দ্র কাঠাম বাড়ির নং : n0079 বয়স : 68 লিঙ্গ : মহিলা	ZMJ2340818 ফটো উপলব্ধ	101 নাম : গীতারানী কাঠাম স্বামীর নাম: রমেন্দ্র নাথ কাঠাম বাড়ির নং : n0081 বয়স : 63 লিঙ্গ : মহিলা	WB/03/017/066702 ফটো উপলব্ধ	102 নাম : রমেন্দ্র নাথ কাঠাম পিতার নাম: সুরেন্দ্র নাথ কাঠাম বাড়ির নং : n0081 বয়স : 70 লিঙ্গ : পুরুষ	WB/03/017/066701 ফটো উপলব্ধ
103 নাম : মলয় কাঠাম পিতার নাম: গিরিজা নাথ কাঠাম বাড়ির নং : n0080 বয়স : 53 লিঙ্গ : পুরুষ	ZMJ2729648 ফটো উপলব্ধ	104 নাম : শিখা কাঠাম স্বামীর নাম: মলয় কাঠাম বাড়ির নং : n0080 বয়স : 51 লিঙ্গ : মহিলা	ZMJ2335164 ফটো উপলব্ধ	Q 105 নাম : প্রীতম কাঠাম পিতার নাম: দীপেন্দ্র নাথ কাঠাম বাড়ির নং : বয়স : 32 লিঙ্গ : পুরুষ	ZMJ1445154 ফটো উপলব্ধ
106 নাম : আরতী কাঠাম স্বামীর নাম: গিরীজা নাথ কাঠাম বাড়ির নং : n0080 বয়স : 70 লিঙ্গ : মহিলা	ZMJ2324820 ফটো উপলব্ধ	107 নাম : অরিন্দ্র কাঠাম পিতার নাম: মলয় কাঠাম বাড়ির নং : এন80 বয়স : 20 লিঙ্গ : পুরুষ	ZMJ2682466 ফটো উপলব্ধ	108 নাম : রনি পোদ্দার পিতার নাম: গোবিন্দ পোদ্দার বাড়ির নং : এন0079 বয়স : 26 লিঙ্গ : পুরুষ	ZMJ2680304 ফটো উপলব্ধ
109 নাম : সন্দিপ কাঠাম পিতার নাম: রমেন্দ্র নাথ কাঠাম বাড়ির নং : n0081 বয়স : 36 লিঙ্গ : পুরুষ	MRK3301074 ফটো উপলব্ধ	110 নাম : সুমনা কাঠাম(সোহা) স্বামীর নাম: দেবশীষ কাঠাম বাড়ির নং : N0081 বয়স : 29 লিঙ্গ : মহিলা	ZMJ1992122 ফটো উপলব্ধ	111 নাম : নব কুমার গুপ্ত পিতার নাম: সত্য নারায়ণ গুপ্ত বাড়ির নং : এন0420 বয়স : 64 লিঙ্গ : পুরুষ	MRK2794311 ফটো উপলব্ধ
112 নাম : বিথীকা গুপ্ত স্বামীর নাম: নব কুমার গুপ্ত বাড়ির নং : এন0420 বয়স : 57 লিঙ্গ : মহিলা	MRK2794329 ফটো উপলব্ধ	113 নাম : অভীক গুপ্ত পিতার নাম: চঞ্চল গুপ্ত বাড়ির নং : n0045 বয়স : 27 লিঙ্গ : পুরুষ	ZMJ1992023 ফটো উপলব্ধ	114 নাম : সুকন্যা দাস (মুখার্জী) স্বামীর নাম: শুভঙ্কর দাস দাস বাড়ির নং : n0420 বয়স : 36 লিঙ্গ : মহিলা	ZMJ1171040 ফটো উপলব্ধ
115 নাম : চঞ্চল গুপ্ত পিতার নাম: হেম চন্দ্র গুপ্ত বাড়ির নং : n0045 বয়স : 53 লিঙ্গ : পুরুষ	WB/03/017/066006 ফটো উপলব্ধ	116 নাম : ময়না গুপ্ত স্বামীর নাম: চঞ্চল গুপ্ত বাড়ির নং : n0045 বয়স : 48 লিঙ্গ : মহিলা	MRK1374438 ফটো উপলব্ধ	117 নাম : প্রনতোষ গুহ পিতার নাম: বিনোদ গুহ বাড়ির নং : n0339 বয়স : 60 লিঙ্গ : পুরুষ	WB/03/017/1374019 ফটো উপলব্ধ
118 নাম : সুমিতা গুহ স্বামীর নাম: প্রনতোষ গুহ বাড়ির নং : n0340 বয়স : 54 লিঙ্গ : মহিলা	WB/03/017/1374107 ফটো উপলব্ধ	119 নাম : সন্নিহতা গুহ পিতার নাম: প্রনতোষ গুহ বাড়ির নং : n0339 বয়স : 30 লিঙ্গ : মহিলা	ZMJ1681535 ফটো উপলব্ধ	120 নাম : দেবশীষ গুহ পিতার নাম: দীপক গুহ বাড়ির নং : n0405 বয়স : 37 লিঙ্গ : পুরুষ	ZMJ1797133 ফটো উপলব্ধ

121 নাম : ববিতা গুহ ঘোষ স্বামীর নাম: দেবশীষ গুহ বাড়ির নং : N0405 বয়স : 33 লিঙ্গ : মহিলা	ZMJ1444678 ফটো উপলব্ধ	122 নাম : শিখা গুহ নিয়োগী স্বামীর নাম: মনোজিৎ গুহনিয়োগী বাড়ির নং : n0354 বয়স : 62 লিঙ্গ : মহিলা	ZMJ2325306 ফটো উপলব্ধ	123 নাম : মনোজীত কুমার গুহ নিয়োগী পিতার নাম: অজিত গুহনিয়োগী বাড়ির নং : n0353 বয়স : 68 লিঙ্গ : পুরুষ	ZMJ2325298 ফটো উপলব্ধ
124 নাম : ত্রিপর্না গুহ(বোস) স্বামীর নাম: রাজীব বোস বাড়ির নং : n0386 বয়স : 41 লিঙ্গ : মহিলা	CGT2223634 ফটো উপলব্ধ	125 নাম : শর্মিষ্ঠা গুহা নিয়োগী পাল স্বামীর নাম: জয়ন্ত পাল বাড়ির নং : n0357 বয়স : 44 লিঙ্গ : মহিলা	CFC3444189 ফটো উপলব্ধ	126 নাম : মনিকা গোস্বামী স্বামীর নাম: ধীরেন্দ্রনাথ গোস্বামী বাড়ির নং : n0199 বয়স : 60 লিঙ্গ : মহিলা	ZMJ2325611 ফটো উপলব্ধ
127 নাম : যীক্ষু গোস্বামী পিতার নাম: মনিন্দ্র নাথ গোস্বামী বাড়ির নং : n0199 বয়স : 30 লিঙ্গ : পুরুষ	ZMJ1797083 ফটো উপলব্ধ	128 নাম : নবনীতা গোস্বামী(ভট্টাচার্যী) স্বামীর নাম: সঞ্জীব গোস্বামী বাড়ির নং : n0156 বয়স : 44 লিঙ্গ : মহিলা	ZMJ1372408 ফটো উপলব্ধ	129 নাম : অরিন্দম গোস্বামী পিতার নাম: ধীরেন্দ্র নাথ গোস্বামী বাড়ির নং : n0199 বয়স : 36 লিঙ্গ : পুরুষ	ZMJ1156561 ফটো উপলব্ধ
130 নাম : চিরঞ্জীব গোস্বামী পিতার নাম: নগেন্দ্রমোহন গোস্বামী বাড়ির নং : n0156 বয়স : 48 লিঙ্গ : পুরুষ	MRK1372895 ফটো উপলব্ধ	131 নাম : সঞ্জীব গোস্বামী পিতার নাম: নগেন্দ্রমোহন গোস্বামী বাড়ির নং : n0156 বয়স : 51 লিঙ্গ : পুরুষ	WB/03/017/066455 ফটো উপলব্ধ	132 নাম : নগেন্দ্র মোহন গোস্বামী পিতার নাম: জ্ঞানেন্দ্রমোহন গোস্বামী বাড়ির নং : n0156 বয়স : 83 লিঙ্গ : পুরুষ	WB/03/017/066007 ফটো উপলব্ধ
133 নাম : ধীরেন্দ্র নাথ গোস্বামী পিতার নাম: ভূপেন্দ্র নাথ গোস্বামী বাড়ির নং : n0199 বয়স : 71 লিঙ্গ : পুরুষ	WB/03/017/066066 ফটো উপলব্ধ	134 নাম : শান্তশ্রী গোস্বামী স্বামীর নাম: চিরঞ্জীব গোস্বামী বাড়ির নং : n0338 বয়স : 40 লিঙ্গ : মহিলা	CGT2429371 ফটো উপলব্ধ	135 নাম : আরাত্রিকা ঘটক পিতার নাম: চম্পক কুমার ঘটক বাড়ির নং : n0433 বয়স : 37 লিঙ্গ : মহিলা	CGT2654283 ফটো উপলব্ধ
136 নাম : মান্নি ঘোষ মন্ডল পিতার নাম: পার্থ ঘোষ বাড়ির নং : N0190 বয়স : 31 লিঙ্গ : মহিলা	ZMJ1542364 ফটো উপলব্ধ	137 নাম : সৌরভ ঘোষ পিতার নাম: সুভাষ ঘোষ বাড়ির নং : n0064 বয়স : 32 লিঙ্গ : পুরুষ	ZMJ1445055 ফটো উপলব্ধ	138 নাম : কুমা ঘোষ(গোপ) স্বামীর নাম: অমল ঘোষ বাড়ির নং : n0210 বয়স : 47 লিঙ্গ : মহিলা	ZMJ1372457 ফটো উপলব্ধ
139 নাম : সায়ন বাগচী পিতার নাম: হীরা বাগচী বাড়ির নং : N0064 বয়স : 24 লিঙ্গ : মহিলা	ZMJ2352987 ফটো উপলব্ধ	140 নাম : সঞ্জীব ঘোষ পিতার নাম: অশ্বিনী ঘোষ বাড়ির নং : n0210 বয়স : 50 লিঙ্গ : পুরুষ	WB/03/017/066209 ফটো উপলব্ধ	141 নাম : বৃন্দা ঘোষ স্বামীর নাম: বাদল চন্দ্র ঘোষ বাড়ির নং : n0190 বয়স : 67 লিঙ্গ : মহিলা	ZMJ2269025 ফটো উপলব্ধ
142 নাম : স্বপ্ন ঘোষ স্বামীর নাম: পরিমল ঘোষ বাড়ির নং : n0125 বয়স : 69 লিঙ্গ : মহিলা	ZMJ2335115 ফটো উপলব্ধ	143 নাম : খোকন চন্দ্র ঘোষ পিতার নাম: হেম চন্দ্র ঘোষ বাড়ির নং : n0064 বয়স : 55 লিঙ্গ : পুরুষ	ZMJ2664019 ফটো উপলব্ধ	144 নাম : সুব্রতা ঘোষ স্বামীর নাম: দীপক ঘোষ বাড়ির নং : n0215 বয়স : 36 লিঙ্গ : মহিলা	ZMJ1550334 ফটো উপলব্ধ
145 নাম : বিষ্ণু ঘোষ পিতার নাম: দীনেশ ঘোষ বাড়ির নং : n0273 বয়স : 64 লিঙ্গ : পুরুষ	MRK2804151 ফটো উপলব্ধ	146 নাম : পূর্ণিমা রায় স্বামীর নাম: মলিন্দ্র নাথ রায় বাড়ির নং : n0125 বয়স : 40 লিঙ্গ : মহিলা	MRK3047180 ফটো উপলব্ধ	147 নাম : অশোক কুমার ঘোষ পিতার নাম: অনিল কুমার ঘোষ বাড়ির নং : n0058 বয়স : 71 লিঙ্গ : পুরুষ	ZMJ2331197 ফটো উপলব্ধ
148 নাম : অনিন্দিতা ঘোষ পিতার নাম: অশোক কুমার ঘোষ বাড়ির নং : n0058 বয়স : 36 লিঙ্গ : মহিলা	ZMJ0334102 ফটো উপলব্ধ	149 নাম : মমতা ঘোষ স্বামীর নাম: বিধু ঘোষ বাড়ির নং : n0213 বয়স : 43 লিঙ্গ : মহিলা	ZMJ1373208 ফটো উপলব্ধ	150 নাম : সুবোধ চন্দ্র ঘোষ পিতার নাম: গোপাল চন্দ্র ঘোষ বাড়ির নং : n0214 বয়স : 64 লিঙ্গ : পুরুষ	WB/03/017/066717 ফটো উপলব্ধ

151 নাম : প্রতীমা ঘোষ স্বামীর নাম: অশোক কুমার ঘোষ বাড়ির নং : n0058 বয়স : 67 লিঙ্গ : মহিলা	ZMJ2340172 ফটো উপলব্ধ	152 নাম : লক্শ্মী ঘোষ স্বামীর নাম: সুবোধ চন্দ্র ঘোষ বাড়ির নং : n0214 বয়স : 56 লিঙ্গ : মহিলা	WB/03/017/066716 ফটো উপলব্ধ	153 নাম : নিরঞ্জন ঘোষ পিতার নাম: মহেন্দ্রচন্দ্র ঘোষ বাড়ির নং : n0213 বয়স : 66 লিঙ্গ : পুরুষ	WB/03/017/066577 ফটো উপলব্ধ
154 নাম : শিখা ঘোষ স্বামীর নাম: সুবন চন্দ্র ঘোষ বাড়ির নং : n0181 বয়স : 63 লিঙ্গ : মহিলা	WB/03/017/066587 ফটো উপলব্ধ	155 নাম : কবিতা ঘোষ পিতার নাম: নারায়ন ঘোষ বাড়ির নং : n0487 বয়স : 53 লিঙ্গ : মহিলা	MRK2824845 ফটো উপলব্ধ	156 নাম : ঝুমুরা ঘোষ স্বামীর নাম: বাদল চন্দ্র ঘোষ বাড়ির নং : n0385 বয়স : 56 লিঙ্গ : মহিলা	WB/03/017/066629 ফটো উপলব্ধ
157 নাম : বাবাই ঘোষ পিতার নাম: মনু ঘোষ বাড়ির নং : n0215 বয়স : 36 লিঙ্গ : পুরুষ	ZMJ1797265 ফটো উপলব্ধ	158 নাম : মামনী ঘোষ(সরকার) স্বামীর নাম: পার্থ ঘোষ বাড়ির নং : n0314 বয়স : 37 লিঙ্গ : মহিলা	ZMJ1681626 ফটো উপলব্ধ	159 নাম : সন্ধ্যা ঘোষ স্বামীর নাম: বিজয়কুমার ঘোষ বাড়ির নং : n0164 বয়স : 52 লিঙ্গ : মহিলা	WB/03/017/030248 ফটো উপলব্ধ
160 নাম : মালা দাস(দেবগুপ্ত) স্বামীর নাম: দুলাল চন্দ্র দাস বাড়ির নং : এন0362 বয়স : 53 লিঙ্গ : মহিলা	MRK3102316 ফটো উপলব্ধ	161 নাম : পার্থা ঘোষ পিতার নাম: বাদলচন্দ্র ঘোষ বাড়ির নং : n0190 বয়স : 47 লিঙ্গ : পুরুষ	MRK1373521 ফটো উপলব্ধ	162 নাম : হীরা বাগচী স্বামীর নাম: সুরত বাগচী বাড়ির নং : n0064 বয়স : 62 লিঙ্গ : মহিলা	ZMJ1372432 ফটো উপলব্ধ
163 নাম : ঝুমকী দত্ত পিতার নাম: দুলাল দত্ত বাড়ির নং : এন0064 বয়স : 27 লিঙ্গ : মহিলা	ZMJ2101921 ফটো উপলব্ধ	164 নাম : সুবন চন্দ্র ঘোষ পিতার নাম: অমিনাশ ঘোষ বাড়ির নং : n0181 বয়স : 76 লিঙ্গ : পুরুষ	WB/03/017/066440 ফটো উপলব্ধ	165 নাম : শৈলেন ঘোষ পিতার নাম: হরিপদ ঘোষ বাড়ির নং : n0212 বয়স : 60 লিঙ্গ : পুরুষ	MRK0132753 ফটো উপলব্ধ
166 নাম : পলি ঘোষ স্বামীর নাম: সঞ্জীব ঘোষ বাড়ির নং : n0210 বয়স : 43 লিঙ্গ : মহিলা	ZMJ0334185 ফটো উপলব্ধ	167 নাম : পাপিয়া ঘোষ পিতার নাম: আম্মাল ঘোষা বাড়ির নং : এন0210 বয়স : 25 লিঙ্গ : মহিলা	ZMJ2125789 ফটো উপলব্ধ	168 নাম : শীর্ষেন্দু ঘোষ পিতার নাম: নবেন্দু ঘোষ বাড়ির নং : n0264 বয়স : 26 লিঙ্গ : পুরুষ	ZMJ2091304 ফটো উপলব্ধ
169 নাম : টিংকু গোপ ঘোষ স্বামীর নাম: পিন্টু ঘোষ বাড়ির নং : n0215 বয়স : 31 লিঙ্গ : মহিলা	ZMJ1797067 ফটো উপলব্ধ	170 নাম : আলো ঘোষ স্বামীর নাম: মহাদেব ঘোষ বাড়ির নং : n0330 বয়স : 54 লিঙ্গ : মহিলা	ZMJ1372507 ফটো উপলব্ধ	171 নাম : আরতি ঘোষ স্বামীর নাম: বিষ্ণু ঘোষ বাড়ির নং : n0274 বয়স : 59 লিঙ্গ : মহিলা	MRK2804219 ফটো উপলব্ধ
172 নাম : দিপক ঘোষ পিতার নাম: মনু ঘোষ বাড়ির নং : n0215 বয়স : 41 লিঙ্গ : পুরুষ	MRK3301108 ফটো উপলব্ধ	173 নাম : বাদল চন্দ্র ঘোষ পিতার নাম: ভগত কুমার ঘোষ বাড়ির নং : n0190 বয়স : 71 লিঙ্গ : পুরুষ	ZMJ2281970 ফটো উপলব্ধ	174 নাম : জয়া ঘোষ পিতার নাম: বিজয় চন্দ্র ঘোষ বাড়ির নং : n0164 বয়স : 27 লিঙ্গ : মহিলা	ZMJ1992163 ফটো উপলব্ধ
175 নাম : বিজয় চন্দ্র ঘোষ পিতার নাম: গোপাল চন্দ্র ঘোষ বাড়ির নং : n0164 বয়স : 61 লিঙ্গ : পুরুষ	WB/03/017/066462 ফটো উপলব্ধ	176 নাম : অভিজিৎ ঘোষ পিতার নাম: শৈলেন ঘোষ বাড়ির নং : n0212 বয়স : 29 লিঙ্গ : পুরুষ	ZMJ1797075 ফটো উপলব্ধ	177 নাম : জিনিয়া ঘোষ পিতার নাম: নবেন্দু ঘোষ বাড়ির নং : n0323 বয়স : 34 লিঙ্গ : মহিলা	ZMJ1372481 ফটো উপলব্ধ
#2 178 নাম : পিংকি মজুমদার স্বামীর নাম: শুভঙ্কর পাল চৌধুরী বাড়ির নং : এন0323 বয়স : 32 লিঙ্গ : মহিলা	ZMJ2125607 ফটো উপলব্ধ	179 নাম : মৌসুমী ঘোষ স্বামীর নাম: নবেন্দু ঘোষ বাড়ির নং : n0266 বয়স : 57 লিঙ্গ : মহিলা	ZMJ2292340 ফটো উপলব্ধ	180 নাম : তুলসী ঘোষ স্বামীর নাম: অনুকুল ঘোষ বাড়ির নং : n0210 বয়স : 55 লিঙ্গ : মহিলা	ZMJ1373216 ফটো উপলব্ধ

181 নাম : অমিয় ঘোষ পিতার নাম: অতুল ঘোষ বাড়ির নং : N04487 বয়স : 24 লিঙ্গ : পুরুষ	ZMJ2352813 ফটো উপলব্ধ	182 নাম : পরিমল ঘোষ পিতার নাম: পরেশ চন্দ্র ঘোষ বাড়ির নং : n0125 বয়স : 68 লিঙ্গ : পুরুষ	ZMJ2781771 ফটো উপলব্ধ	183 নাম : সুজয় ঘোষ পিতার নাম: সুবোধ চন্দ্র ঘোষ বাড়ির নং : n0214 বয়স : 30 লিঙ্গ : পুরুষ	ZMJ1681790 ফটো উপলব্ধ
184 নাম : পার্থ ঘোষ পিতার নাম: তপন কুমার ঘোষ বাড়ির নং : n0314 বয়স : 52 লিঙ্গ : পুরুষ	ZMJ1372473 ফটো উপলব্ধ	185 নাম : নবেন্দু ঘোষ পিতার নাম: নিতাই লাল ঘোষ বাড়ির নং : n0264 বয়স : 65 লিঙ্গ : পুরুষ	ZMJ2292332 ফটো উপলব্ধ	186 নাম : পলি গোপ পিতার নাম: দিলিপ গোপ বাড়ির নং : এন0215 বয়স : 33 লিঙ্গ : মহিলা	RIY1658210 ফটো উপলব্ধ
187 নাম : প্রবীর ঘোষ পিতার নাম: প্রদীপ ঘোষ বাড়ির নং : n0233 বয়স : 31 লিঙ্গ : পুরুষ	ZMJ1550227 ফটো উপলব্ধ	188 নাম : সুব্রত ঘোষ পিতার নাম: সুবন চন্দ্র ঘোষ বাড়ির নং : n0181 বয়স : 45 লিঙ্গ : পুরুষ	MRK2528610 ফটো উপলব্ধ	189 নাম : রিমো ঘোষ পিতার নাম: রবি ঘোষ বাড়ির নং : n0105 বয়স : 30 লিঙ্গ : পুরুষ	ZMJ1681873 ফটো উপলব্ধ
190 নাম : রমা ঘোষ স্বামীর নাম: রবি ঘোষ বাড়ির নং : n0105 বয়স : 58 লিঙ্গ : মহিলা	WB/03/017/066108 ফটো উপলব্ধ	191 নাম : রীনা ঘোষ স্বামীর নাম: সুভাষ চন্দ্র ঘোষ বাড়ির নং : n0064 বয়স : 55 লিঙ্গ : মহিলা	WB/03/017/066133 ফটো উপলব্ধ	192 নাম : অমল ঘোষ পিতার নাম: অশ্বিনী ঘোষ বাড়ির নং : n0210 বয়স : 57 লিঙ্গ : পুরুষ	WB/03/017/066379 ফটো উপলব্ধ
193 নাম : মহাদেব ঘোষ পিতার নাম: মনীন্দ্রনাথ ঘোষ বাড়ির নং : n0374 বয়স : 55 লিঙ্গ : পুরুষ	ZMJ1379932 ফটো উপলব্ধ	194 নাম : অজয় ঘোষ পিতার নাম: গেমচন্দ্র ঘোষ বাড়ির নং : n0064 বয়স : 42 লিঙ্গ : পুরুষ	MRK2733947 ফটো উপলব্ধ	195 নাম : রত্না ঘোষ স্বামীর নাম: শৈলেন ঘোষ বাড়ির নং : n0215 বয়স : 47 লিঙ্গ : মহিলা	MRK2804227 ফটো উপলব্ধ
196 নাম : পিন্টু ঘোষ পিতার নাম: মনু ঘোষ বাড়ির নং : n0215 বয়স : 38 লিঙ্গ : পুরুষ	ZMJ0334474 ফটো উপলব্ধ	197 নাম : অর্জুণ ঘোষ পিতার নাম: হিমাংশু ঘোষ বাড়ির নং : n0178 বয়স : 44 লিঙ্গ : পুরুষ	MRK2527414 ফটো উপলব্ধ	198 নাম : প্রদীপ ঘোষ পিতার নাম: ফনি কুমার ঘোষ বাড়ির নং : n0233 বয়স : 58 লিঙ্গ : পুরুষ	ZMJ2268340 ফটো উপলব্ধ
199 নাম : রীনা ঘোষ স্বামীর নাম: প্রদীপ ঘোষ বাড়ির নং : n0233 বয়স : 53 লিঙ্গ : মহিলা	ZMJ2265924 ফটো উপলব্ধ	200 নাম : বাদল চন্দ্র ঘোষ পিতার নাম: হেমচন্দ্র ঘোষ বাড়ির নং : n0384 বয়স : 71 লিঙ্গ : পুরুষ	WB/03/017/066414 ফটো উপলব্ধ	201 নাম : সৌরভ ঘোষ পিতার নাম: বিধু ঘোষ বাড়ির নং : N0213 বয়স : 25 লিঙ্গ : পুরুষ	ZMJ2353175 ফটো উপলব্ধ
202 নাম : বিধু ঘোষ পিতার নাম: মহেন্দ্র চন্দ্র ঘোষ বাড়ির নং : n0213 বয়স : 58 লিঙ্গ : পুরুষ	WB/03/017/066721 ফটো উপলব্ধ	203 নাম : টিংকু ঘোষ পিতার নাম: নিরঞ্জন ঘোষ বাড়ির নং : n0213 বয়স : 37 লিঙ্গ : পুরুষ	ZMJ1373224 ফটো উপলব্ধ	204 নাম : আভা ঘোষ স্বামীর নাম: নিরঞ্জন ঘোষ বাড়ির নং : n0213 বয়স : 61 লিঙ্গ : মহিলা	WB/03/017/066582 ফটো উপলব্ধ
205 নাম : আবির্ ঘোষ পিতার নাম: বিষ্ণু ঘোষ বাড়ির নং : N0273 বয়স : 24 লিঙ্গ : পুরুষ	ZMJ2352656 ফটো উপলব্ধ	206 নাম : প্রিয়াঙ্কা ঘোষ পিতার নাম: সুবোধ ঘোষ বাড়ির নং : n0214 বয়স : 26 লিঙ্গ : মহিলা	ZMJ2110120 ফটো উপলব্ধ	207 নাম : মমতা ঘোষ (সাহা) স্বামীর নাম: সুভাষ সাহা বাড়ির নং : N0211 বয়স : 33 লিঙ্গ : মহিলা	XFB1820844 ফটো উপলব্ধ
208 নাম : বাসব দত্তা ঘোষ (সাহা) স্বামীর নাম: দেবজিতি সাহা বাড়ির নং : N0193 বয়স : 37 লিঙ্গ : মহিলা	MRK3198074 ফটো উপলব্ধ	209 নাম : অঞ্জলী ঘোষ সরকার স্বামীর নাম: খোকন চন্দ্র ঘোষ বাড়ির নং : N0064 বয়স : 43 লিঙ্গ : মহিলা	HJK2341626 ফটো উপলব্ধ	210 নাম : সুপতি চক্রবর্তী স্বামীর নাম: পার্থপ্রতীম চক্রবর্তী বাড়ির নং : n0063 বয়স : 38 লিঙ্গ : মহিলা	MHX3809738 ফটো উপলব্ধ

211 নাম : ভক্তি চক্রবর্তী স্বামীর নাম: আশীষকুমার চক্রবর্তী বাড়ির নং : n0046 বয়স : 67 লিঙ্গ : মহিলা	WB/03/017/524216	ফটো উপলব্ধ	212 নাম : কল্যানকুমার সাহা পিতার নাম: মধুসূদন সাহা বাড়ির নং : n0097 বয়স : 52 লিঙ্গ : পুরুষ	WB/03/017/066667	ফটো উপলব্ধ	213 নাম : শুভ চক্রবর্তী মায়ের নাম: মীরা চক্রবর্তী বাড়ির নং : n0097 বয়স : 46 লিঙ্গ : পুরুষ	ZMJ1681600	ফটো উপলব্ধ
214 নাম : টিটু সাহা স্বামীর নাম: কল্যান সাহা বাড়ির নং : n0097 বয়স : 42 লিঙ্গ : মহিলা	MRK3034857	ফটো উপলব্ধ	215 নাম : মীরা চক্রবর্তী স্বামীর নাম: সুনীল চক্রবর্তী বাড়ির নং : n0097 বয়স : 72 লিঙ্গ : মহিলা	ZMJ1681592	ফটো উপলব্ধ	216 নাম : বন্দনা দত্ত মায়ের নাম: সন্তোষ দত্ত বাড়ির নং : n0097 বয়স : 66 লিঙ্গ : মহিলা	WB/03/017/066096	ফটো উপলব্ধ
217 নাম : সম্পা চক্রবর্তী স্বামীর নাম: প্রদীপ চক্রবর্তী বাড়ির নং : n0025 বয়স : 53 লিঙ্গ : মহিলা	WB/03/017/066642	ফটো উপলব্ধ	218 নাম : প্রদীপ চক্রবর্তী পিতার নাম: কিরণকুমার চক্রবর্তী বাড়ির নং : n0025 বয়স : 67 লিঙ্গ : পুরুষ	WB/03/017/066643	ফটো উপলব্ধ	219 নাম : স্বাগতা চক্রবর্তী স্বামীর নাম: নির্মাল্য চক্রবর্তী বাড়ির নং : n0005 বয়স : 67 লিঙ্গ : মহিলা	WB/03/017/066405	ফটো উপলব্ধ
220 নাম : পাপড়ি চক্রবর্তী স্বামীর নাম: তপন চক্রবর্তী বাড়ির নং : n0066 বয়স : 59 লিঙ্গ : মহিলা	WB/03/017/066329	ফটো উপলব্ধ	221 নাম : অনুপ চক্রবর্তী পিতার নাম: কিরণ কুমার চক্রবর্তী বাড়ির নং : n0025 বয়স : 57 লিঙ্গ : পুরুষ	WB/03/017/066196	ফটো উপলব্ধ	222 নাম : অঞ্জু চক্রবর্তী স্বামীর নাম: দীপক চক্রবর্তী বাড়ির নং : n0025 বয়স : 58 লিঙ্গ : মহিলা	MRK2527471	ফটো উপলব্ধ
223 নাম : বৃলা চক্রবর্তী স্বামীর নাম: নিখিল চক্রবর্তী বাড়ির নং : n0157 বয়স : 63 লিঙ্গ : মহিলা	WB/03/017/066499	ফটো উপলব্ধ	224 নাম : মনোশ্রী দেবনাথ স্বামীর নাম: পার্থ চক্রবর্তী বাড়ির নং : n0076 বয়স : 46 লিঙ্গ : মহিলা	MRK1372572	ফটো উপলব্ধ	225 নাম : শিপ্রা চক্রবর্তী(বাগচী) স্বামীর নাম: অনুপ চক্রবর্তী বাড়ির নং : n0025 বয়স : 55 লিঙ্গ : মহিলা	ZMJ0334649	ফটো উপলব্ধ
226 নাম : বীনা চক্রবর্তী(সেন) স্বামীর নাম: দেবশীষ চক্রবর্তী বাড়ির নং : n0062 বয়স : 43 লিঙ্গ : মহিলা	ZMJ0334706	ফটো উপলব্ধ	227 নাম : মিনতী চক্রবর্তী স্বামীর নাম: অমল কুমার চক্রবর্তী বাড়ির নং : n0076 বয়স : 77 লিঙ্গ : মহিলা	WB/03/017/066190	ফটো উপলব্ধ	228 নাম : রীনা চক্রবর্তী স্বামীর নাম: পরিমল চক্রবর্তী বাড়ির নং : n0063 বয়স : 66 লিঙ্গ : মহিলা	WB/03/017/066099	ফটো উপলব্ধ
229 নাম : শিখা চক্রবর্তী(ডেটাচার্জা) স্বামীর নাম: প্রবাহন চক্রবর্তী বাড়ির নং : n0157 বয়স : 31 লিঙ্গ : মহিলা	TJR1716521	ফটো উপলব্ধ	230 নাম : নির্মাল্য চক্রবর্তী পিতার নাম: শশংক চক্রবর্তী বাড়ির নং : n0005 বয়স : 75 লিঙ্গ : পুরুষ	MRK2804284	ফটো উপলব্ধ	231 নাম : অঞ্জনা চক্রবর্তী স্বামীর নাম: নারায়ন চক্রবর্তী বাড়ির নং : n0229 বয়স : 59 লিঙ্গ : মহিলা	WB/03/017/066759	ফটো উপলব্ধ
232 নাম : সোমনাথ চক্রবর্তী পিতার নাম: স্বপন চক্রবর্তী বাড়ির নং : n0127 বয়স : 34 লিঙ্গ : পুরুষ	ZMJ1253384	ফটো উপলব্ধ	233 নাম : রাজদীপু রায় পিতার নাম: দীপক রায় বাড়ির নং : n0066 বয়স : 29 লিঙ্গ : পুরুষ	ZMJ1797414	ফটো উপলব্ধ	234 নাম : চন্দনা চক্রবর্তী পিতার নাম: জীতেশ চক্রবর্তী বাড়ির নং : n0062 বয়স : 59 লিঙ্গ : মহিলা	WB/03/017/066177	ফটো উপলব্ধ
235 নাম : পার্থপ্রতিম চক্রবর্তী পিতার নাম: পরিমল চক্রবর্তী বাড়ির নং : n0063 বয়স : 42 লিঙ্গ : পুরুষ	MRK2527497	ফটো উপলব্ধ	236 নাম : নারায়ন চক্রবর্তী পিতার নাম: উপেন্দ্র কুমার চক্রবর্তী বাড়ির নং : n0229 বয়স : 70 লিঙ্গ : পুরুষ	WB/03/017/066758	ফটো উপলব্ধ	237 নাম : অর্ডিজিৎ চক্রবর্তী পিতার নাম: পরিমল চক্রবর্তী বাড়ির নং : n0063 বয়স : 39 লিঙ্গ : পুরুষ	MRK3034923	ফটো উপলব্ধ
238 নাম : মৃণ্ময় চক্রবর্তী মায়ের নাম: অঞ্জু চক্রবর্তী বাড়ির নং : n0025 বয়স : 26 লিঙ্গ : পুরুষ	ZMJ2091338	ফটো উপলব্ধ	239 নাম : পুলক চক্রবর্তী পিতার নাম: পরেশ চন্দ্র চক্রবর্তী বাড়ির নং : n0062 বয়স : 66 লিঙ্গ : পুরুষ	WB/03/017/066075	ফটো উপলব্ধ	240 নাম : দেবশীষ চক্রবর্তী পিতার নাম: জীতেশ চক্রবর্তী বাড়ির নং : n0062 বয়স : 55 লিঙ্গ : পুরুষ	WB/03/017/066218	ফটো উপলব্ধ

241 নাম : রনজয় চক্রবর্তী পিতার নাম: প্রদীপ চক্রবর্তী বাড়ির নং : n0025 বয়স : 31 লিঙ্গ : পুরুষ	ZMJ1550268 ফটো উপলব্ধ	242 নাম : স্বপন চক্রবর্তী পিতার নাম: সুরেন্দ্র নাথ চক্রবর্তী বাড়ির নং : n0127 বয়স : 62 লিঙ্গ : পুরুষ	ZMJ2326734 ফটো উপলব্ধ	243 নাম : রুমকি দে স্বামীর নাম: অরুণ দে বাড়ির নং : n0066 বয়স : 44 লিঙ্গ : মহিলা	MRK2733996 ফটো উপলব্ধ
244 নাম : পার্থ চক্রবর্তী পিতার নাম: অমল কুমার চক্রবর্তী বাড়ির নং : n0076 বয়স : 55 লিঙ্গ : পুরুষ	ZMJ2571636 ফটো উপলব্ধ	245 নাম : শিল্পিতা বিশ্বাস স্বামীর নাম: দেবরাজ বিশ্বাস বাড়ির নং : n0025 বয়স : 33 লিঙ্গ : মহিলা	ZMJ1681642 ফটো উপলব্ধ	246 নাম : অম্বোষা চক্রবর্তী পিতার নাম: অনুপ চক্রবর্তী বাড়ির নং : সুভাষনগর বয়স : 20 লিঙ্গ : মহিলা	ZMJ2690857 ফটো উপলব্ধ
247 নাম : ছবি চক্রবর্তী স্বামীর নাম: প্রদীপ চক্রবর্তী বাড়ির নং : n0066 বয়স : 61 লিঙ্গ : মহিলা	WB/03/017/066327 ফটো উপলব্ধ	248 নাম : কম্পনা চক্রবর্তী স্বামীর নাম: স্বপ্ন চক্রবর্তী বাড়ির নং : n0127 বয়স : 58 লিঙ্গ : মহিলা	ZMJ2326726 ফটো উপলব্ধ	249 নাম : পরিমল চক্রবর্তী পিতার নাম: প্রতুল কুমার চক্রবর্তী বাড়ির নং : n0063 বয়স : 75 লিঙ্গ : পুরুষ	WB/03/017/066048 ফটো উপলব্ধ
Q 250 নাম : কস্তুরী চক্রবর্তী পিতার নাম: প্রদীপ চক্রবর্তী বাড়ির নং : বয়স : 37 লিঙ্গ : মহিলা	ZMJ1156546 ফটো উপলব্ধ	251 নাম : প্রবাহন চক্রবর্তী পিতার নাম: নিখিল চক্রবর্তী বাড়ির নং : n0157 বয়স : 36 লিঙ্গ : পুরুষ	ZMJ1156645 ফটো উপলব্ধ	252 নাম : কমল মোহতা পিতার নাম: জেঠমল মোহতা বাড়ির নং : n0104 বয়স : 59 লিঙ্গ : পুরুষ	WB/02/014/087082 ফটো উপলব্ধ
253 নাম : দুলাল চন্দ্র দাস পিতার নাম: মনীন্দ্র চন্দ্র দাস বাড়ির নং : এন0089 বয়স : 61 লিঙ্গ : পুরুষ	WB/03/017/1374784 ফটো উপলব্ধ	254 নাম : নবীন মোহতা পিতার নাম: কমল মোহতা বাড়ির নং : n0104 বয়স : 31 লিঙ্গ : পুরুষ	ZMJ1883792 ফটো উপলব্ধ	255 নাম : সীমাদেবী মোহতা স্বামীর নাম: কমলকুমার মোহতা বাড়ির নং : n0104 বয়স : 54 লিঙ্গ : মহিলা	WB/02/014/0870108 ফটো উপলব্ধ
256 নাম : প্রবীন মোহতা পিতার নাম: কমল মোহতা বাড়ির নং : n0104 বয়স : 34 লিঙ্গ : পুরুষ	ZMJ1372853 ফটো উপলব্ধ	257 নাম : সুরেশ চন্দ্র রায় পিতার নাম: দুলাল চন্দ্র রায় বাড়ির নং : নং000 বয়স : 55 লিঙ্গ : পুরুষ	ZMJ2125755 ফটো উপলব্ধ	258 নাম : সংঘমিত্রা রায় পিতার নাম: সুরেশ চন্দ্র রায় বাড়ির নং : 000 বয়স : 20 লিঙ্গ : মহিলা	ZMJ2691681 ফটো উপলব্ধ
259 নাম : সনৎ চ্যাটাঙ্গী পিতার নাম: ফনিভূষণ চ্যাটাঙ্গী বাড়ির নং : n0037 বয়স : 65 লিঙ্গ : পুরুষ	ZMJ2336022 ফটো উপলব্ধ	260 নাম : প্রতিমা চ্যাটাঙ্গী স্বামীর নাম: সুভাষ চন্দ্র চ্যাটাঙ্গী বাড়ির নং : n0037 বয়স : 73 লিঙ্গ : মহিলা	WB/03/017/066015 ফটো উপলব্ধ	261 নাম : দেবরুপা চ্যাটাঙ্গী স্বামীর নাম: সৌরভ চ্যাটাঙ্গী বাড়ির নং : n0037 বয়স : 34 লিঙ্গ : মহিলা	HHK1236608 ফটো উপলব্ধ
262 নাম : সুমন চ্যাটাঙ্গী পিতার নাম: সুভাষ চ্যাটাঙ্গী বাড়ির নং : n0075 বয়স : 47 লিঙ্গ : পুরুষ	MRK1470152 ফটো উপলব্ধ	263 নাম : দীপ্তি চ্যাটাঙ্গী(চক্রবর্তী) স্বামীর নাম: সুমন চ্যাটাঙ্গী বাড়ির নং : n0075 বয়স : 40 লিঙ্গ : মহিলা	ZMJ1797109 ফটো উপলব্ধ	264 নাম : সৌরভ চ্যাটাঙ্গী পিতার নাম: সুভাষ চ্যাটাঙ্গী বাড়ির নং : n0037 বয়স : 38 লিঙ্গ : পুরুষ	MRK3301124 ফটো উপলব্ধ
265 নাম : সৌমিতা চ্যাটাঙ্গী পিতার নাম: সনৎ চ্যাটাঙ্গী বাড়ির নং : N0006 বয়স : 27 লিঙ্গ : মহিলা	ZMJ1992205 ফটো উপলব্ধ	266 নাম : কৃষ্ণা চাকী স্বামীর নাম: রবীন্দ্রনাথ চাকী বাড়ির নং : n0090 বয়স : 68 লিঙ্গ : মহিলা	WB/03/017/066106 ফটো উপলব্ধ	267 নাম : মধুমিতা মুখা(চাকী) স্বামীর নাম: সৌভম চাকী বাড়ির নং : n0090 বয়স : 39 লিঙ্গ : মহিলা	ZMJ1550417 ফটো উপলব্ধ
268 নাম : গৌতম চাকী পিতার নাম: রবীন্দ্র নাথ চাকী বাড়ির নং : n0090 বয়স : 45 লিঙ্গ : পুরুষ	MRK3196714 ফটো উপলব্ধ	269 নাম : সঞ্চিতা চৌধুরী স্বামীর নাম: বিমলেন্দু চৌধুরী বাড়ির নং : n0243 বয়স : 35 লিঙ্গ : মহিলা	ZMJ1373190 ফটো উপলব্ধ	270 নাম : শ্যামল চৌধুরী পিতার নাম: বরেন্দ্র কুমার চৌধুরী বাড়ির নং : n0243 বয়স : 48 লিঙ্গ : পুরুষ	MRK3035003 ফটো উপলব্ধ

271 নাম : শীলা চৌধুরী স্বামীর নাম: বিজয় কৃষ্ণ চৌধুরী বাড়ির নং : n0048 বয়স : 71 লিঙ্গ : মহিলা	ZMJ2292431 ফটো উপলব্ধ	272 নাম : অভিষেক চৌধুরী মায়ের নাম: শীলা চৌধুরী বাড়ির নং : n0048 বয়স : 40 লিঙ্গ : পুরুষ	MRK2805679 ফটো উপলব্ধ	273 নাম : শিপঙ্কর চৌধুরী পিতার নাম: বরনকুমার চৌধুরী বাড়ির নং : n0243 বয়স : 46 লিঙ্গ : পুরুষ	MRK1473024 ফটো উপলব্ধ
274 নাম : মিঠু চৌধুরী দাস পিতার নাম: শিপঙ্কর চৌধুরী বাড়ির নং : নং243 বয়স : 37 লিঙ্গ : পুরুষ	ZMJ2125235 ফটো উপলব্ধ	275 নাম : রামজনম ঠাকুর পিতার নাম: রাওন ঠাকুর বাড়ির নং : n0002 বয়স : 71 লিঙ্গ : পুরুষ	MRK2528743 ফটো উপলব্ধ	276 নাম : সন্তু দত্ত পিতার নাম: স্বপন কুমার দত্ত বাড়ির নং : n0057 বয়স : 41 লিঙ্গ : পুরুষ	MRK2804482 ফটো উপলব্ধ
277 নাম : রাজদীপ দত্ত পিতার নাম: দিব্যেন্দু দত্ত বাড়ির নং : n0238 বয়স : 26 লিঙ্গ : পুরুষ	ZMJ2109791 ফটো উপলব্ধ	278 নাম : শবনাম দত্ত পিতার নাম: স্বপন দত্ত বাড়ির নং : এন000৬৯ বয়স : 22 লিঙ্গ : মহিলা	ZMJ2609782 ফটো উপলব্ধ	279 নাম : রত্না দত্ত স্বামীর নাম: সুবীর দত্ত বাড়ির নং : n0038 বয়স : 47 লিঙ্গ : মহিলা	MRK2805703 ফটো উপলব্ধ
280 নাম : রতন দত্ত পিতার নাম: নন্দলাল দত্ত বাড়ির নং : n0238 বয়স : 68 লিঙ্গ : পুরুষ	MRK3103108 ফটো উপলব্ধ	281 নাম : প্রবীর দত্ত পিতার নাম: শুভেন্দু দত্ত বাড়ির নং : n0038 বয়স : 49 লিঙ্গ : পুরুষ	WB/03/017/066304 ফটো উপলব্ধ	282 নাম : সুরজিৎ দত্ত পিতার নাম: বিধান চন্দ্র দত্ত বাড়ির নং : n0060 বয়স : 61 লিঙ্গ : পুরুষ	ZMJ2722197 ফটো উপলব্ধ
283 নাম : শঙ্কু দত্ত পিতার নাম: সমীর দত্ত বাড়ির নং : সুভাষ নগর বয়স : 46 লিঙ্গ : পুরুষ	MRK1372838 ফটো উপলব্ধ	284 নাম : পুষ্পেন্দু দত্ত পিতার নাম: হেমেন্দু দত্ত বাড়ির নং : n0068 বয়স : 36 লিঙ্গ : পুরুষ	ZMJ1372556 ফটো উপলব্ধ	285 নাম : সৌমেন দত্ত পিতার নাম: স্বপন কুমার দত্ত বাড়ির নং : n0057 বয়স : 41 লিঙ্গ : পুরুষ	MRK2804474 ফটো উপলব্ধ
286 নাম : সুমি দত্ত স্বামীর নাম: বিশ্বজিৎ দত্ত বাড়ির নং : n0060 বয়স : 55 লিঙ্গ : মহিলা	WB/03/017/066562 ফটো উপলব্ধ	287 নাম : বর্ণা বিশ্বাস স্বামীর নাম: গোপাল কান্তি বিশ্বাস বাড়ির নং : n0038 বয়স : 61 লিঙ্গ : মহিলা	CCX0567354 ফটো উপলব্ধ	288 নাম : স্বপ্না দত্ত স্বামীর নাম: শুভেন্দু দত্ত বাড়ির নং : n0038 বয়স : 71 লিঙ্গ : মহিলা	WB/03/017/066290 ফটো উপলব্ধ
289 নাম : অষ্টমী সাহা (দত্ত) স্বামীর নাম: সুজিত কুমার দত্ত বাড়ির নং : n0056 বয়স : 45 লিঙ্গ : মহিলা	MRK2805711 ফটো উপলব্ধ	290 নাম : শুভেন্দু কুমার দত্ত পিতার নাম: রাজেন্দ্র নাথ দত্ত বাড়ির নং : n0038 বয়স : 83 লিঙ্গ : পুরুষ	ZMJ2430841 ফটো উপলব্ধ	291 নাম : দিব্যেন্দু দত্ত পিতার নাম: মনোরঞ্জন দত্ত বাড়ির নং : n0238 বয়স : 52 লিঙ্গ : পুরুষ	WB/03/017/066118 ফটো উপলব্ধ
292 নাম : অলোক কুমার দত্ত পিতার নাম: অধীর কুমার দত্ত বাড়ির নং : n0143 বয়স : 58 লিঙ্গ : পুরুষ	ZMJ2728723 ফটো উপলব্ধ	293 নাম : সুমিত দত্ত পিতার নাম: অহীন্দ্রভূষণ দত্ত বাড়ির নং : n0117 বয়স : 55 লিঙ্গ : পুরুষ	WB/03/017/066556 ফটো উপলব্ধ	294 নাম : সুবীর কুমার দত্ত পিতার নাম: শুভেন্দু কুমার দত্ত বাড়ির নং : n0038 বয়স : 53 লিঙ্গ : পুরুষ	ZMJ2722940 ফটো উপলব্ধ
295 নাম : সুজিত কুমার দত্ত পিতার নাম: সমীর কুমার দত্ত বাড়ির নং : n0056 বয়স : 53 লিঙ্গ : পুরুষ	WB/03/017/066172 ফটো উপলব্ধ	296 নাম : স্বপন দত্ত পিতার নাম: মনোরঞ্জন দত্ত বাড়ির নং : n0069 বয়স : 61 লিঙ্গ : পুরুষ	ZMJ2325355 ফটো উপলব্ধ	297 নাম : শিউলী সরকার(দত্ত) স্বামীর নাম: অলোক কুমার দত্ত বাড়ির নং : n0143 বয়স : 57 লিঙ্গ : মহিলা	WB/03/014/519190 ফটো উপলব্ধ
298 নাম : অনিমেষ্ দত্ত পিতার নাম: অধীর কুমার দত্ত বাড়ির নং : n0143 বয়স : 52 লিঙ্গ : পুরুষ	WB/03/017/066395 ফটো উপলব্ধ	299 নাম : বন্যা দত্ত(দাস) স্বামীর নাম: সুরজিৎ দত্ত বাড়ির নং : n0060 বয়স : 51 লিঙ্গ : মহিলা	ZMJ2722205 ফটো উপলব্ধ	300 নাম : অপর্ণা দত্ত (সরকার) স্বামীর নাম: সুজিত দত্ত বাড়ির নং : n0117 বয়স : 52 লিঙ্গ : মহিলা	WB/02/016/288429 ফটো উপলব্ধ

301	WB/03/017/066447	ফটো উপলব্ধ	302	ZMJ2125797	ফটো উপলব্ধ	303	WB/03/017/066401	ফটো উপলব্ধ
নাম : মিলি দত্ত পিতার নাম: অহীন্দ্রভূষণ দত্ত বাড়ির নং : n0117 বয়স : 59 লিঙ্গ : মহিলা			নাম : সায়ন্তনী দত্ত পিতার নাম: সুজিৎ দত্ত বাড়ির নং : এন0117 বয়স : 25 লিঙ্গ : মহিলা			নাম : বিশ্বজিৎ দত্ত পিতার নাম: অহীন্দ্রভূষণ দত্ত বাড়ির নং : n0117 বয়স : 57 লিঙ্গ : পুরুষ		
#2 304	ZMJ1550284	ফটো উপলব্ধ	305	WB/03/017/066690	ফটো উপলব্ধ	306	WB/03/017/066466	ফটো উপলব্ধ
নাম : আল্পী দত্ত সরকার স্বামীর নাম: সুমিত দত্ত বাড়ির নং : n0117 বয়স : 36 লিঙ্গ : মহিলা			নাম : সুজিত দত্ত পিতার নাম: অহীন্দ্রভূষণ দত্ত বাড়ির নং : n0117 বয়স : 53 লিঙ্গ : পুরুষ			নাম : শ্যামলী দত্ত পিতার নাম: অহীন্দ্রভূষণ দত্ত বাড়ির নং : n0117 বয়স : 63 লিঙ্গ : মহিলা		
307	WB/03/017/066603	ফটো উপলব্ধ	308	WB/03/017/066362	ফটো উপলব্ধ	309	WB/03/017/066699	ফটো উপলব্ধ
নাম : বিজলী দত্ত পিতার নাম: অহীন্দ্রভূষণ দত্ত বাড়ির নং : n0117 বয়স : 61 লিঙ্গ : মহিলা			নাম : পৌরী দত্ত স্বামীর নাম: অধীর কুমার দত্ত বাড়ির নং : n0143 বয়স : 73 লিঙ্গ : মহিলা			নাম : বাসুদেব দত্ত পিতার নাম: অধীর কুমার দত্ত বাড়ির নং : n0143 বয়স : 60 লিঙ্গ : পুরুষ		
310	ZMJ1156553	ফটো উপলব্ধ	311	WB/03/017/066271	ফটো উপলব্ধ	312	ZMJ2801462	ফটো উপলব্ধ
নাম : উষসী দত্ত পিতার নাম: উত্তম কুমার দত্ত বাড়ির নং : n0237 বয়স : 36 লিঙ্গ : মহিলা			নাম : স্বপন কুমার দত্ত পিতার নাম: শচীন্দ্র নাথ দত্ত বাড়ির নং : n0057 বয়স : 69 লিঙ্গ : পুরুষ			নাম : সান্তা দত্ত স্বামীর নাম: স্বপন কুমার দত্ত বাড়ির নং : n0057 বয়স : 61 লিঙ্গ : মহিলা		
313	ZMJ2721397	ফটো উপলব্ধ	314	NGW1525591	ফটো উপলব্ধ	315	ZMJ1550383	ফটো উপলব্ধ
নাম : বিশ্বজিৎ দত্ত পিতার নাম: বিধান চন্দ্র দত্ত বাড়ির নং : n0060 বয়স : 67 লিঙ্গ : পুরুষ			নাম : সঞ্চিতা বৈষ্ণব পিতার নাম: অমিত বৈষ্ণব বাড়ির নং : এন০১২৪ বয়স : 34 লিঙ্গ : মহিলা			নাম : রিম্পি দত্ত পিতার নাম: বিশ্বজিৎ দত্ত বাড়ির নং : n0060 বয়স : 31 লিঙ্গ : মহিলা		
316	ZMJ2708907	ফটো উপলব্ধ	317	ZMJ2352581	ফটো উপলব্ধ	318	WB/03/017/066614	ফটো উপলব্ধ
নাম : দেবপ্রিয়া দত্ত পিতার নাম: বিশ্বজিৎ দত্ত বাড়ির নং : এন0060 বয়স : 21 লিঙ্গ : মহিলা			নাম : সোমনাথ দত্ত পিতার নাম: ধনঞ্জয় দত্ত বাড়ির নং : N00 বয়স : 25 লিঙ্গ : পুরুষ			নাম : কৃষ্ণা দত্ত স্বামীর নাম: তপন দত্ত বাড়ির নং : n0069 বয়স : 57 লিঙ্গ : মহিলা		
319	ZMJ1681766	ফটো উপলব্ধ	320	ZMJ2156321	ফটো উপলব্ধ	321	ZMJ2352334	ফটো উপলব্ধ
নাম : অনিবার্ন দত্ত পিতার নাম: তপন দত্ত বাড়ির নং : n0068 বয়স : 30 লিঙ্গ : পুরুষ			নাম : রাখী দত্ত মায়ের নাম: মালা দত্ত বাড়ির নং : স্কু বয়স : 28 লিঙ্গ : মহিলা			নাম : শ্যামল দত্ত পিতার নাম: মনোরঞ্জন দত্ত বাড়ির নং : ওয়ার্ড নং-03 বয়স : 72 লিঙ্গ : পুরুষ		
322	WB/03/017/195126	ফটো উপলব্ধ	323	ZMJ1991959	ফটো উপলব্ধ	324	MRK2804433	ফটো উপলব্ধ
নাম : শাশ্বতী দত্ত স্বামীর নাম: রতন দত্ত বাড়ির নং : n0238 বয়স : 58 লিঙ্গ : মহিলা			নাম : সন্নাট দত্ত পিতার নাম: রতন দত্ত বাড়ির নং : N0298 বয়স : 27 লিঙ্গ : পুরুষ			নাম : মুণাল কান্তি দত্ত পিতার নাম: যোগেশ চন্দ্র দত্ত বাড়ির নং : n0236 বয়স : 87 লিঙ্গ : পুরুষ		
325	ZMJ1372580	ফটো উপলব্ধ	326	MRK3301033	ফটো উপলব্ধ	327	ZMJ1991967	ফটো উপলব্ধ
নাম : গীতারানী দত্ত স্বামীর নাম: সুনীল দত্ত বাড়ির নং : n0325 বয়স : 67 লিঙ্গ : মহিলা			নাম : পৌরী দত্ত স্বামীর নাম: দীব্যেন্দু দত্ত বাড়ির নং : n0238 বয়স : 44 লিঙ্গ : মহিলা			নাম : চিরঞ্জিৎ দত্ত পিতার নাম: অভীজীত দত্ত বাড়ির নং : n0441 বয়স : 27 লিঙ্গ : পুরুষ		
Q 328	ZMJ2125201	ফটো উপলব্ধ	329	ZMJ2725992	ফটো উপলব্ধ	330	ZMJ1372564	ফটো উপলব্ধ
নাম : পিয়ালী দত্ত পিতার নাম: বাসুদেব দত্ত বাড়ির নং : নং143 বয়স : 34 লিঙ্গ : মহিলা			নাম : অর্ধ্যজ্যোতি দত্ত পিতার নাম: অলোক দত্ত বাড়ির নং : এন0143 বয়স : 22 লিঙ্গ : পুরুষ			নাম : অনিন্দ দত্ত পিতার নাম: তপন দত্ত বাড়ির নং : n0069 বয়স : 34 লিঙ্গ : পুরুষ		

331 নাম : ধনঞ্জয় দত্ত পিতার নাম: সুনীল দত্ত বাড়ির নং : N000 বয়স : 54 লিঙ্গ : পুরুষ	ZMJ2352425 ফটো উপলব্ধ	332 নাম : সৌভিক দত্ত পিতার নাম: সুজিত দত্ত বাড়ির নং : n0117 বয়স : 28 লিঙ্গ : পুরুষ	ZMJ1883727 ফটো উপলব্ধ	333 নাম : সুপ্রিয়া দত্ত (বসাক) স্বামীর নাম: অনিমেঘ দত্ত বাড়ির নং : N0143 বয়স : 42 লিঙ্গ : মহিলা	SKW0869297 ফটো উপলব্ধ
334 নাম : শিখা দত্ত দে স্বামীর নাম: টমাস দে বাড়ির নং : 59 বয়স : 38 লিঙ্গ : মহিলা	CGT2716520 ফটো উপলব্ধ	335 নাম : বাদল দাস পিতার নাম: বলরাম দাস বাড়ির নং : n0011 বয়স : 64 লিঙ্গ : পুরুষ	ZMJ2274264 ফটো উপলব্ধ	336 নাম : সৌরাংশু দাস পিতার নাম: দিলীপ দাস বাড়ির নং : N0142 বয়স : 27 লিঙ্গ : পুরুষ	ZMJ1992007 ফটো উপলব্ধ
337 নাম : অর্পিতা দাস পিতার নাম: অসীম কুমার দাস বাড়ির নং : n0203 বয়স : 26 লিঙ্গ : মহিলা	ZMJ2091320 ফটো উপলব্ধ	338 নাম : সীমান্ত সাহা পিতার নাম: বিধান সাহা বাড়ির নং : এন0097 বয়স : 20 লিঙ্গ : পুরুষ	ZMJ2642361 ফটো উপলব্ধ	339 নাম : মঞ্জিল দাস স্বামীর নাম: রনজিৎ দাস বাড়ির নং : n0203 বয়স : 37 লিঙ্গ : মহিলা	MRK3301041 ফটো উপলব্ধ
340 নাম : ষষ্ঠী ঘোষ স্বামীর নাম: অজয় ঘোষ বাড়ির নং : এন0359 বয়স : 43 লিঙ্গ : মহিলা	ZMJ1377118 ফটো উপলব্ধ	341 নাম : শুভংকর দাস পিতার নাম: বাবলু দাস বাড়ির নং : n0142 বয়স : 41 লিঙ্গ : পুরুষ	MRK3103710 ফটো উপলব্ধ	342 নাম : সৌরভ দাস পিতার নাম: বাদল দাস বাড়ির নং : n0011 বয়স : 33 লিঙ্গ : পুরুষ	ZMJ1445030 ফটো উপলব্ধ
343 নাম : কৌশিক দাস পিতার নাম: অমল দাস বাড়ির নং : n0102 বয়স : 35 লিঙ্গ : পুরুষ	ZMJ1445071 ফটো উপলব্ধ	344 নাম : যুথিকা দাস(মন্ডল) স্বামীর নাম: অখিল চন্দ্র দাস বাড়ির নং : n0012 বয়স : 55 লিঙ্গ : মহিলা	ZMJ2276293 ফটো উপলব্ধ	345 নাম : অংশিকা দাস পিতার নাম: অখিল চন্দ্র দাস বাড়ির নং : N0012 বয়স : 24 লিঙ্গ : মহিলা	ZMJ2353886 ফটো উপলব্ধ
346 নাম : পিনা দে দাস স্বামীর নাম: শুভঙ্কর দাস বাড়ির নং : n0438 বয়স : 31 লিঙ্গ : মহিলা	ZMJ1558113 ফটো উপলব্ধ	347 নাম : দুর্গা দাস স্বামীর নাম: অসীমকুমার দাস বাড়ির নং : n0203 বয়স : 50 লিঙ্গ : মহিলা	WB/03/017/066798 ফটো উপলব্ধ	348 নাম : সায়নী দাস পিতার নাম: সুজিত কুমার দাস বাড়ির নং : n0012 বয়স : 26 লিঙ্গ : মহিলা	ZMJ2091395 ফটো উপলব্ধ
349 নাম : মঞ্জু দাস স্বামীর নাম: সুবল দাস বাড়ির নং : n0378 বয়স : 71 লিঙ্গ : মহিলা	CGT2421568 ফটো উপলব্ধ	350 নাম : বিপুল দাস পিতার নাম: বলরাম দাস বাড়ির নং : n0203 বয়স : 45 লিঙ্গ : পুরুষ	MRK1375252 ফটো উপলব্ধ	351 নাম : কালীপদ দাস পিতার নাম: যোগেশ চন্দ্র দাস বাড়ির নং : n0012 বয়স : 79 লিঙ্গ : পুরুষ	WB/03/017/066522 ফটো উপলব্ধ
352 নাম : বিভা দাস স্বামীর নাম: সুশীল দাস বাড়ির নং : n0012 বয়স : 52 লিঙ্গ : মহিলা	WB/03/017/066392 ফটো উপলব্ধ	353 নাম : দেবী দাস স্বামীর নাম: বাবলু দাস বাড়ির নং : n0142 বয়স : 60 লিঙ্গ : মহিলা	ZMJ2336857 ফটো উপলব্ধ	354 নাম : পিয়ালী দাস পিতার নাম: ফনীন্দ্র চন্দ্র দাস বাড়ির নং : n0010 বয়স : 32 লিঙ্গ : মহিলা	ZMJ1445147 ফটো উপলব্ধ
355 নাম : স্বপ্না দাস স্বামীর নাম: বিশ্বজিৎ দাস বাড়ির নং : n0324 বয়স : 47 লিঙ্গ : মহিলা	ZMJ1372630 ফটো উপলব্ধ	356 নাম : প্রনব কুমার দাস পিতার নাম: মানিক লাল দাস বাড়ির নং : n0484 বয়স : 47 লিঙ্গ : পুরুষ	MRK1976045 ফটো উপলব্ধ	357 নাম : সুষমা দাস স্বামীর নাম: কালীপদ দাস বাড়ির নং : n0012 বয়স : 69 লিঙ্গ : মহিলা	WB/03/017/066390 ফটো উপলব্ধ
358 নাম : চন্দনা দাস (সরকার) স্বামীর নাম: দুলাল দাস বাড়ির নং : n0007 বয়স : 45 লিঙ্গ : মহিলা	MRK3196698 ফটো উপলব্ধ	359 নাম : প্রিয়াঙ্কা দাস পিতার নাম: ফনীন্দ্র চন্দ্র দাস বাড়ির নং : n0010 বয়স : 36 লিঙ্গ : মহিলা	MRK3301140 ফটো উপলব্ধ	360 নাম : রুশ্মি হালদার পিতার নাম: বলাই হালদার বাড়ির নং : এন0012 বয়স : 30 লিঙ্গ : মহিলা	ZMJ1686583 ফটো উপলব্ধ

361 নাম : টুঙ্গা দাস(দত্ত) স্বামীর নাম: অরুণ দাস বাড়ির নং : n0203 বয়স : 34 লিঙ্গ : মহিলা	ZMJ1372606 ফটো উপলব্ধ	362 নাম : কানন দাস স্বামীর নাম: লেট ফনীন্দ্র চন্দ্র দাস বাড়ির নং : n0010 বয়স : 60 লিঙ্গ : মহিলা	ZMJ2314698 ফটো উপলব্ধ	363 নাম : পায়েল দাস স্বামীর নাম: শঙ্কু দত্ত বাড়ির নং : সুভাষ নগর বয়স : 29 লিঙ্গ : মহিলা	NGW2005312 ফটো উপলব্ধ
364 নাম : শুভ্রাসু সাহা পিতার নাম: সুদীপ সাহা বাড়ির নং : এন0534 বয়স : 22 লিঙ্গ : পুরুষ	ZMJ2531457 ফটো উপলব্ধ	365 নাম : অনুপ কুমার দাস পিতার নাম: অনিল কুমার দাস বাড়ির নং : n0203 বয়স : 57 লিঙ্গ : পুরুষ	WB/03/017/066764 ফটো উপলব্ধ	366 নাম : অজিত দাস পিতার নাম: জানকী বল্লভ দাস বাড়ির নং : n0297 বয়স : 58 লিঙ্গ : পুরুষ	ZMJ1372614 ফটো উপলব্ধ
367 নাম : রনজিৎ দাস পিতার নাম: বলরাম দাস বাড়ির নং : n0203 বয়স : 45 লিঙ্গ : পুরুষ	MRK1374867 ফটো উপলব্ধ	368 নাম : সনৎ দাস পিতার নাম: কালিপদ দাস বাড়ির নং : n0012 বয়স : 41 লিঙ্গ : পুরুষ	MRK2804524 ফটো উপলব্ধ	369 নাম : প্রবাল দাস পিতার নাম: অজিত কুমার দাস বাড়ির নং : N0297 বয়স : 24 লিঙ্গ : পুরুষ	ZMJ2352870 ফটো উপলব্ধ
370 নাম : মঞ্জু রানি সরকার দাস স্বামীর নাম: চন্দন সরকার বাড়ির নং : ওয়াড নং-14 বয়স : 37 লিঙ্গ : মহিলা	MRK3190675 ফটো উপলব্ধ	371 নাম : রুবি মোদক(দাস) স্বামীর নাম: দীপঙ্কর দাস বাড়ির নং : n0098 বয়স : 31 লিঙ্গ : মহিলা	ZMJ1681865 ফটো উপলব্ধ	372 নাম : দীপঙ্কর দাস পিতার নাম: দুলাল দাস বাড়ির নং : n0098 বয়স : 40 লিঙ্গ : পুরুষ	MRK2804532 ফটো উপলব্ধ
373 নাম : বিশ্বজিৎ দাস পিতার নাম: রতন দাস বাড়ির নং : n0359 বয়স : 56 লিঙ্গ : পুরুষ	KZC1295757 ফটো উপলব্ধ	374 নাম : অরুণ দাস পিতার নাম: অনিলকুমার দাস বাড়ির নং : n0203 বয়স : 48 লিঙ্গ : পুরুষ	WB/03/017/066797 ফটো উপলব্ধ	375 নাম : মীরা দাস স্বামীর নাম: অনিল কুমার দাস বাড়ির নং : n0203 বয়স : 74 লিঙ্গ : মহিলা	WB/03/017/066763 ফটো উপলব্ধ
376 নাম : সুশান্ত দাস পিতার নাম: বাবলু দাস বাড়ির নং : n0142 বয়স : 36 লিঙ্গ : পুরুষ	ZMJ1372598 ফটো উপলব্ধ	377 নাম : অমল দাস পিতার নাম: বীরেন দাস বাড়ির নং : n0102 বয়স : 58 লিঙ্গ : পুরুষ	WB/03/017/066543 ফটো উপলব্ধ	378 নাম : বিক্রম ঘোষ পিতার নাম: দুলাল ঘোষ বাড়ির নং : N0378 বয়স : 25 লিঙ্গ : পুরুষ	ZMJ2352904 ফটো উপলব্ধ
379 নাম : সুশীল দাস পিতার নাম: যোগেশ চন্দ্র দাস বাড়ির নং : n0012 বয়স : 67 লিঙ্গ : পুরুষ	WB/03/017/066083 ফটো উপলব্ধ	380 নাম : মধুমিতা দাস পিতার নাম: অমল দাস বাড়ির নং : n0456 বয়স : 32 লিঙ্গ : মহিলা	ZMJ1992080 ফটো উপলব্ধ	381 নাম : মমতা দাস স্বামীর নাম: বাদল দাস বাড়ির নং : n0011 বয়স : 50 লিঙ্গ : মহিলা	ZMJ2277978 ফটো উপলব্ধ
382 নাম : কল্পনা দাস মায়ের নাম: দুলাল চন্দ্র দাস বাড়ির নং : n0098 বয়স : 58 লিঙ্গ : মহিলা	WB/03/017/066413 ফটো উপলব্ধ	383 নাম : অনুশ্রী দাস পিতার নাম: অনুপ কুমার দাস বাড়ির নং : n0203 বয়স : 28 লিঙ্গ : মহিলা	ZMJ1883644 ফটো উপলব্ধ	384 নাম : রজকিনী দাস স্বামীর নাম: বিপুল দাস বাড়ির নং : n0203 বয়স : 32 লিঙ্গ : মহিলা	ZMJ1445121 ফটো উপলব্ধ
385 নাম : অখিল চন্দ্র দাস পিতার নাম: যোগেশ চন্দ্র দাস বাড়ির নং : n0012 বয়স : 73 লিঙ্গ : পুরুষ	WB/03/017/066115 ফটো উপলব্ধ	Q 386 নাম : ঝুমা দাস স্বামীর নাম: দিলীপ দাস বাড়ির নং : বয়স : 46 লিঙ্গ : মহিলা	MRK3196706 ফটো উপলব্ধ	387 নাম : অপর্ণা দাস স্বামীর নাম: গোপালচন্দ্র দাস বাড়ির নং : n0035 বয়স : 59 লিঙ্গ : মহিলা	ZMJ0335513 ফটো উপলব্ধ
388 নাম : পৌলমী দাস পিতার নাম: অজিত কুমার দাস বাড়ির নং : n0297 বয়স : 27 লিঙ্গ : মহিলা	ZMJ1992015 ফটো উপলব্ধ	389 নাম : অলক দাস পিতার নাম: রাধেশ্যাম দাস বাড়ির নং : এন0534 বয়স : 46 লিঙ্গ : পুরুষ	CFC3806114 ফটো উপলব্ধ	390 নাম : সুজিত দাস পিতার নাম: যোগেশ চন্দ্র দাস বাড়ির নং : n0012 বয়স : 63 লিঙ্গ : পুরুষ	WB/03/017/066399 ফটো উপলব্ধ

391 নাম : দুলাল দাস পিতার নাম: সুধীর কুমার দাস বাড়ির নং : n0007 বয়স : 53 লিঙ্গ : পুরুষ	WB/03/017/066072	ফটো উপলব্ধ	392 নাম : কানন দাস স্বামীর নাম: সুধীর কুমার দাস বাড়ির নং : n0007 বয়স : 73 লিঙ্গ : মহিলা	WB/03/017/066143	ফটো উপলব্ধ	393 নাম : অর্ঘ্য দাস পিতার নাম: অনুপ কুমার দাস বাড়ির নং : এন0344 বয়স : 24 লিঙ্গ : পুরুষ	ZMJ2433704	ফটো উপলব্ধ
394 নাম : শঙ্করী দাস পিতার নাম: অজিত দাস বাড়ির নং : n0298 বয়স : 48 লিঙ্গ : মহিলা	ZMJ1372622	ফটো উপলব্ধ	395 নাম : তনুশ্রী দাস পিতার নাম: অনুপ কুমার দাস বাড়ির নং : এন0203 বয়স : 27 লিঙ্গ : মহিলা	ZMJ2125433	ফটো উপলব্ধ	396 নাম : সুমন দাস পিতার নাম: সুশীল দাস বাড়ির নং : n0012 বয়স : 30 লিঙ্গ : পুরুষ	ZMJ1681584	ফটো উপলব্ধ
397 নাম : শিখা দাস স্বামীর নাম: সুজিত দাস বাড়ির নং : n0012 বয়স : 51 লিঙ্গ : মহিলা	MRK1374529	ফটো উপলব্ধ	#2 398 নাম : শুভঙ্কর দাস পিতার নাম: দুলাল দাস বাড়ির নং : n0098 বয়স : 39 লিঙ্গ : পুরুষ	MRK3034964	ফটো উপলব্ধ	399 নাম : গোপালচন্দ্র দাস পিতার নাম: ধনেশ্বর দাস বাড়ির নং : n0296 বয়স : 64 লিঙ্গ : পুরুষ	ZMJ0335596	ফটো উপলব্ধ
400 নাম : রিয়া দাস পিতার নাম: বাদল দাস বাড়ির নং : n0011 বয়স : 28 লিঙ্গ : মহিলা	ZMJ1883669	ফটো উপলব্ধ	401 নাম : শৈবাল দাস পিতার নাম: অজিত কুমার দাস বাড়ির নং : N0297 বয়স : 24 লিঙ্গ : পুরুষ	ZMJ2352847	ফটো উপলব্ধ	402 নাম : কৃষ্ণা দাস স্বামীর নাম: অনুপকুমার দাস বাড়ির নং : n0203 বয়স : 52 লিঙ্গ : মহিলা	WB/03/017/066796	ফটো উপলব্ধ
403 নাম : সুদীপ্তা দাস পিতার নাম: গোপাল চন্দ্র দাস বাড়ির নং : n0296 বয়স : 28 লিঙ্গ : মহিলা	ZMJ1961978	ফটো উপলব্ধ	404 নাম : তমালিকা দাস পিতার নাম: গোপাল চন্দ্র দাস বাড়ির নং : এন0296 বয়স : 22 লিঙ্গ : মহিলা	ZMJ2678647	ফটো উপলব্ধ	405 নাম : শুক্লা দাস স্বামীর নাম: অনুপ কুমার দাস বাড়ির নং : n0345 বয়স : 47 লিঙ্গ : মহিলা	CGT2509990	ফটো উপলব্ধ
406 নাম : অনুপ কুমার দাস পিতার নাম: অরুণ কুমার দাস বাড়ির নং : n0344 বয়স : 61 লিঙ্গ : পুরুষ	WB/03/019/525478	ফটো উপলব্ধ	407 নাম : রিয়া দাস মিত্র স্বামীর নাম: প্রনব কুমার দাস বাড়ির নং : n0485 বয়স : 40 লিঙ্গ : মহিলা	JLQ4775359	ফটো উপলব্ধ	408 নাম : মামন দে স্বামীর নাম: সুরজিৎ দে বাড়ির নং : n0129 বয়স : 41 লিঙ্গ : মহিলা	MRK3034949	ফটো উপলব্ধ
409 নাম : শান্তনু দে পিতার নাম: রঞ্জিৎ কুমার দে বাড়ির নং : n0173 বয়স : 54 লিঙ্গ : পুরুষ	ZMJ2334662	ফটো উপলব্ধ	410 নাম : কোয়েল দে স্বামীর নাম: বিকাশ চন্দ্র দে বাড়ির নং : n0346 বয়স : 38 লিঙ্গ : মহিলা	MFV2752087	ফটো উপলব্ধ	411 নাম : স্বাধীন দে স্বামীর নাম: গৌরাজ কুমার দে বাড়ির নং : n0082 বয়স : 52 লিঙ্গ : মহিলা	ZMJ2324077	ফটো উপলব্ধ
412 নাম : অগ্নিতা দে পিতার নাম: অসীম কুমার দে বাড়ির নং : এন0052 বয়স : 22 লিঙ্গ : পুরুষ	ZMJ2531507	ফটো উপলব্ধ	413 নাম : নয়ন দে স্বামীর নাম: তরুণ দে বাড়ির নং : n0088 বয়স : 54 লিঙ্গ : মহিলা	ZMJ2275246	ফটো উপলব্ধ	414 নাম : বকুল প্রভা দে স্বামীর নাম: মনিন্দ্র নাথ দে বাড়ির নং : n0082 বয়স : 78 লিঙ্গ : মহিলা	MRK3103215	ফটো উপলব্ধ
415 নাম : শান্তি দে স্বামীর নাম: শান্তনু দে বাড়ির নং : নং173 বয়স : 32 লিঙ্গ : মহিলা	ZMJ2125664	ফটো উপলব্ধ	416 নাম : ধ্রুব দে পিতার নাম: গৌরাজ কুমার দে বাড়ির নং : n0082 বয়স : 30 লিঙ্গ : পুরুষ	ZMJ1797190	ফটো উপলব্ধ	417 নাম : সুরজিৎ দে পিতার নাম: হরিদাস দে বাড়ির নং : n0129 বয়স : 52 লিঙ্গ : পুরুষ	WB/03/017/066490	ফটো উপলব্ধ
418 নাম : পৌতম দে পিতার নাম: হরিদাস দে বাড়ির নং : n0129 বয়স : 56 লিঙ্গ : পুরুষ	WB/03/017/066348	ফটো উপলব্ধ	419 নাম : রামেন্দ্র নাথ দে পিতার নাম: রণজীত কুমার দে বাড়ির নং : n0173 বয়স : 56 লিঙ্গ : পুরুষ	ZMJ2292639	ফটো উপলব্ধ	420 নাম : বিকাশ চন্দ্র দে পিতার নাম: নির্মল চন্দ্র দে বাড়ির নং : n0346 বয়স : 52 লিঙ্গ : পুরুষ	CGT1264902	ফটো উপলব্ধ

421	ZMJ1550276	নাম : পৌরী দে স্বামীর নাম: মিঠু দে বাড়ির নং : n0129 বয়স : 33 লিঙ্গ : মহিলা	ফটো উপলব্ধ	422	ZMJ1444983	নাম : লিংকন দে পিতার নাম: নীলমনি চন্দ্র দে বাড়ির নং : n0087 বয়স : 32 লিঙ্গ : পুরুষ	ফটো উপলব্ধ	423	ZMJ1372648	নাম : নমিতা দে সরকার স্বামীর নাম: রমেন্দ্রনাথ দে বাড়ির নং : n0173 বয়স : 49 লিঙ্গ : মহিলা	ফটো উপলব্ধ
424	ZMJ2320513	নাম : ঝুলন দে পিতার নাম: জ্ঞানেন্দ্র নাথ দে বাড়ির নং : n0033 বয়স : 58 লিঙ্গ : পুরুষ	ফটো উপলব্ধ	425	ZMJ2340990	নাম : মিঠু দে পিতার নাম: রঞ্জিত কুমার দে বাড়ির নং : n0173 বয়স : 52 লিঙ্গ : পুরুষ	ফটো উপলব্ধ	426	ZMJ2339216	নাম : কৃষ্ণা দে স্বামীর নাম: অনিল চন্দ্র দে বাড়ির নং : n0052 বয়স : 77 লিঙ্গ : মহিলা	ফটো উপলব্ধ
427	ZMJ2339240	নাম : অসীম কুমার দে পিতার নাম: অনিল চন্দ্র দে বাড়ির নং : n0052 বয়স : 53 লিঙ্গ : পুরুষ	ফটো উপলব্ধ	428	WB/03/017/066198	নাম : কম্পনা দে স্বামীর নাম: নীলমনি চন্দ্র দে বাড়ির নং : n0087 বয়স : 60 লিঙ্গ : মহিলা	ফটো উপলব্ধ	429	ZMJ1681741	নাম : তমাল দে পিতার নাম: তরুণ দে বাড়ির নং : n0173 বয়স : 30 লিঙ্গ : পুরুষ	ফটো উপলব্ধ
430	ZMJ2726313	নাম : তরুণ দে পিতার নাম: অনন্ত দে বাড়ির নং : ওয়ার্ড নং 14 বয়স : 62 লিঙ্গ : পুরুষ	ফটো উপলব্ধ	431	ZMJ1211929	নাম : টমাস দে পিতার নাম: তরুণ দে বাড়ির নং : ওয়ার্ড নং 14 সুভাষনগর বয়স : 36 লিঙ্গ : পুরুষ	ফটো উপলব্ধ	432	MRK2804599	নাম : মিঠু দে পিতার নাম: হরিদাস দে বাড়ির নং : n0129 বয়স : 41 লিঙ্গ : পুরুষ	ফটো উপলব্ধ
433	MRK3103223	নাম : গৌরাজ কুমার দে পিতার নাম: মনিন্দ্র নাথ দে বাড়ির নং : n0082 বয়স : 65 লিঙ্গ : পুরুষ	ফটো উপলব্ধ	434	MRK1469782	নাম : অরুণ দে পিতার নাম: অনিল চন্দ্র দে বাড়ির নং : n0052 বয়স : 47 লিঙ্গ : পুরুষ	ফটো উপলব্ধ	435	WB/03/017/066671	নাম : মীনারানী দে স্বামীর নাম: রঞ্জিত কুমার দে বাড়ির নং : n0173 বয়স : 81 লিঙ্গ : মহিলা	ফটো উপলব্ধ
436	ZMJ2288132	নাম : শিপ্রা দে স্বামীর নাম: ঝুলন দে বাড়ির নং : n0033 বয়স : 53 লিঙ্গ : মহিলা	ফটো উপলব্ধ	437	KZC2042687	নাম : মধুমিতা দে স্বামীর নাম: অসীম কুমার দে বাড়ির নং : n0358 বয়স : 48 লিঙ্গ : মহিলা	ফটো উপলব্ধ	438	JLG3095858	নাম : দীপু দে(বসু) স্বামীর নাম: গৌতম দে বাড়ির নং : n0288 বয়স : 48 লিঙ্গ : মহিলা	ফটো উপলব্ধ
Q 439	MRK2814614	নাম : সোমা দেব স্বামীর নাম: বিপুল কান্তি দেব বাড়ির নং : বয়স : 44 লিঙ্গ : মহিলা	ফটো উপলব্ধ	440	ZMJ2345288	নাম : বিপুল কান্তি দেব পিতার নাম: ফনী ভূষণ দেব বাড়ির নং : n0039 বয়স : 51 লিঙ্গ : পুরুষ	ফটো উপলব্ধ	#2 441	ZMJ2822724	নাম : রুপন দেব পিতার নাম: ফনীভূষণ দেব বাড়ির নং : n0039 বয়স : 55 লিঙ্গ : পুরুষ	ফটো উপলব্ধ
442	ZMJ2288884	নাম : গগন দেব পিতার নাম: ফাগীভূসন দেব বাড়ির নং : n0039 বয়স : 59 লিঙ্গ : পুরুষ	ফটো উপলব্ধ	443	ZMJ1883453	নাম : কুসুমবালা দেব (বল্লব) স্বামীর নাম: শিমুল কান্তি দেব বাড়ির নং : n0039 বয়স : 35 লিঙ্গ : মহিলা	ফটো উপলব্ধ	444	ZMJ2352292	নাম : তুহিন দেব পিতার নাম: পবন কুমার দেব বাড়ির নং : N0039 বয়স : 30 লিঙ্গ : পুরুষ	ফটো উপলব্ধ
Q 445	MRK2733897	নাম : শিল্পী রানি দেব স্বামীর নাম: রুপন দেব বাড়ির নং : বয়স : 45 লিঙ্গ : মহিলা	ফটো উপলব্ধ	446	WB/03/017/066041	নাম : নমিতা দেব স্বামীর নাম: পবন দেব বাড়ির নং : n0039 বয়স : 66 লিঙ্গ : মহিলা	ফটো উপলব্ধ	447	ZMJ2091296	নাম : দর্শন দেব পিতার নাম: রুপন দেব বাড়ির নং : n0039 বয়স : 26 লিঙ্গ : পুরুষ	ফটো উপলব্ধ
448	MRK2665164	নাম : টিংকু দেব স্বামীর নাম: গগন দেব বাড়ির নং : n0039 বয়স : 51 লিঙ্গ : মহিলা	ফটো উপলব্ধ	449	WB/03/017/066089	নাম : পবন দেব পিতার নাম: ফনীভূষণ দেব বাড়ির নং : n0039 বয়স : 71 লিঙ্গ : পুরুষ	ফটো উপলব্ধ	450	ZMJ2278992	নাম : শিমুল কান্তি দেব পিতার নাম: ফনীভূষণ দেব বাড়ির নং : n0039 বয়স : 49 লিঙ্গ : পুরুষ	ফটো উপলব্ধ

451	MRK2526564	ফটো উপলব্ধ	452	MRK3103231	ফটো উপলব্ধ	453	WB/03/017/066411	ফটো উপলব্ধ
নাম : অয়ন্তিকা দেবগুপ্ত স্বামীর নাম: তীর্থঙ্কর দেবগুপ্ত বাড়ির নং : n0351 বয়স : 41 লিঙ্গ : মহিলা			নাম : তীর্থঙ্কর দেবগুপ্ত পিতার নাম: সুনীল দেবগুপ্ত বাড়ির নং : n0091 বয়স : 45 লিঙ্গ : পুরুষ			নাম : প্রীতি দেবগুপ্ত স্বামীর নাম: সুনীল দেবগুপ্ত বাড়ির নং : n0091 বয়স : 66 লিঙ্গ : মহিলা		
454	MRK3301199	ফটো উপলব্ধ	455	ZMJ1445089	ফটো উপলব্ধ	456	ZMJ2341741	ফটো উপলব্ধ
নাম : তমালী দেবনাথ পিতার নাম: নির্মল কুমার দেবনাথ বাড়ির নং : n0230 বয়স : 36 লিঙ্গ : মহিলা			নাম : সৌম্য দেবনাথ পিতার নাম: নির্মল কুমার দেবনাথ বাড়ির নং : n0230 বয়স : 32 লিঙ্গ : পুরুষ			নাম : গোদাবরী দেবী আগরওয়ালা স্বামীর নাম: দেবীরাম আগরওয়ালা বাড়ির নং : n0306 বয়স : 69 লিঙ্গ : মহিলা		
457	ZMJ1156678	ফটো উপলব্ধ	458	MRK3196615	ফটো উপলব্ধ	459	ZMJ2531465	ফটো উপলব্ধ
নাম : সন্তোষ দেবী আগরওয়ালা স্বামীর নাম: সন্দীপ কুমার আগরওয়ালা বাড়ির নং : n0343 বয়স : 45 লিঙ্গ : মহিলা			নাম : শিপ্রা ধর (পাল চৌধুরী) স্বামীর নাম: দীপক চন্দ্র ধর বাড়ির নং : n0265 বয়স : 55 লিঙ্গ : মহিলা			নাম : রাজদীপ ধর মায়ের নাম: শিপ্রা ধর পাল চৌধুরী বাড়ির নং : এন০২৬৫ বয়স : 22 লিঙ্গ : পুরুষ		
460	ZMJ2112142	ফটো উপলব্ধ	461	ZMJ2742567	ফটো উপলব্ধ	462	ZMJ1372655	ফটো উপলব্ধ
নাম : সর্বানী ধর পিতার নাম: দীপক ধর বাড়ির নং : n0265 বয়স : 26 লিঙ্গ : মহিলা			নাম : শ্যামল নন্দী পিতার নাম: নির্মল কুমার নন্দী বাড়ির নং : n0223 বয়স : 62 লিঙ্গ : পুরুষ			নাম : শ্রেয়সী নন্দী পিতার নাম: মুরারী মোহন নন্দী বাড়ির নং : n0329 বয়স : 35 লিঙ্গ : মহিলা		
463	ZMJ2433985	ফটো উপলব্ধ	464	ZMJ2434033	ফটো উপলব্ধ	465	MRK3034816	ফটো উপলব্ধ
নাম : সুরেশ নন্দী পিতার নাম: লেবুচরন নন্দী বাড়ির নং : এন0528 বয়স : 81 লিঙ্গ : পুরুষ			নাম : কানন বালা পাল নন্দী স্বামীর নাম: সুরেশ নন্দী বাড়ির নং : এন0528 বয়স : 71 লিঙ্গ : মহিলা			নাম : সম্পা সাহা (নন্দী) স্বামীর নাম: শ্যামল নন্দী বাড়ির নং : n0223 বয়স : 41 লিঙ্গ : মহিলা		
466	MRK2732816	ফটো উপলব্ধ	467	ZMJ2125722	ফটো উপলব্ধ	468	ZMJ1883610	ফটো উপলব্ধ
নাম : গোপিন চৌধুরী পিতার নাম: চলিঙর চৌধুরী বাড়ির নং : ওয়ার্ড নং-14 বয়স : 43 লিঙ্গ : পুরুষ			নাম : মলিন্দ্র নাথ রায় পিতার নাম: প্রতিপদ রায় বাড়ির নং : নং000 বয়স : 42 লিঙ্গ : পুরুষ			নাম : করবী রায় পিতার নাম: ভবেন্দ্র নাথ রায় বাড়ির নং : এন0256 বয়স : 28 লিঙ্গ : মহিলা		
469	ZMJ1856830	ফটো উপলব্ধ	470	ZMJ1444991	ফটো উপলব্ধ	471	ZMJ2323160	ফটো উপলব্ধ
নাম : শিল্পী রায় স্বামীর নাম: অনুপম রায় বাড়ির নং : এন0256 বয়স : 28 লিঙ্গ : মহিলা			নাম : অনুপম রায় পিতার নাম: ভবেন্দ্র নাথ রায় বাড়ির নং : n0256 বয়স : 32 লিঙ্গ : পুরুষ			নাম : ভবেন্দ্র নাথ রায় পিতার নাম: তরনী কান্ত রায় বাড়ির নং : এন0256 বয়স : 65 লিঙ্গ : পুরুষ		
472	ZMJ1550201	ফটো উপলব্ধ	473	ZMJ2664662	ফটো উপলব্ধ	474	ZMJ2609774	ফটো উপলব্ধ
নাম : সংকেত নিয়োগী পিতার নাম: রজত কুমার নিয়োগী বাড়ির নং : n0231 বয়স : 33 লিঙ্গ : পুরুষ			নাম : মলয় নিয়োগী পিতার নাম: রমেশ নিয়োগী বাড়ির নং : n0231 বয়স : 57 লিঙ্গ : পুরুষ			নাম : অর্কপ্রিয় নিয়োগী পিতার নাম: মলয় নিয়োগী বাড়ির নং : এন০২৩১ বয়স : 21 লিঙ্গ : পুরুষ		
475	WB/03/017/066028	ফটো উপলব্ধ	476	ZMJ2091312	ফটো উপলব্ধ	477	ZMJ2274751	ফটো উপলব্ধ
নাম : পম্পা নিয়োগী স্বামীর নাম: রজত কুমার নিয়োগী বাড়ির নং : n0231 বয়স : 54 লিঙ্গ : মহিলা			নাম : সেজুতি নিয়োগী পিতার নাম: জয়ন্ত নিয়োগী বাড়ির নং : n0231 বয়স : 26 লিঙ্গ : মহিলা			নাম : জয়ন্ত নিয়োগী পিতার নাম: রমেশ চন্দ্র নিয়োগী বাড়ির নং : n0231 বয়স : 62 লিঙ্গ : পুরুষ		
478	WB/03/017/066445	ফটো উপলব্ধ	479	MRK0134312	ফটো উপলব্ধ	480	MRK2804615	ফটো উপলব্ধ
নাম : রজত কুমার নিয়োগী পিতার নাম: রমেশ চন্দ্র নিয়োগী বাড়ির নং : n0231 বয়স : 65 লিঙ্গ : পুরুষ			নাম : সোমা নিয়োগী স্বামীর নাম: জয়ন্ত নিয়োগী বাড়ির নং : n0231 বয়স : 51 লিঙ্গ : মহিলা			নাম : শিকু সেন পিতার নাম: সুশীল সেন বাড়ির নং : n0231 বয়স : 44 লিঙ্গ : পুরুষ		

481 নাম : শ্যামলী নিয়োগী(দে) স্বামীর নাম: মলয় নিয়োগী বাড়ির নং : n0283 বয়স : 53 লিঙ্গ : মহিলা	MRK3102480 ফটো উপলব্ধ	482 নাম : চন্দ্রিকা পাল স্বামীর নাম: সুচিন্তন পাল বাড়ির নং : n0022 বয়স : 55 লিঙ্গ : মহিলা	MRK3103249 ফটো উপলব্ধ	483 নাম : প্রতিমা পাল স্বামীর নাম: অমিতাভ পাল বাড়ির নং : n0018 বয়স : 63 লিঙ্গ : মহিলা	ZMJ2278810 ফটো উপলব্ধ
484 নাম : সুমিতাভ পাল পিতার নাম: অমিতাভ পাল বাড়ির নং : n0018 বয়স : 32 লিঙ্গ : পুরুষ	ZMJ1681808 ফটো উপলব্ধ	485 নাম : নীলাদ্রি শেখর পাল পিতার নাম: নির্মল কুমার পাল বাড়ির নং : n0099 বয়স : 30 লিঙ্গ : পুরুষ	ZMJ1797117 ফটো উপলব্ধ	486 নাম : নারায়ণ পাল পিতার নাম: হরি মোহন পাল বাড়ির নং : n0362 বয়স : 46 লিঙ্গ : পুরুষ	MHX3822590 ফটো উপলব্ধ
487 নাম : অনিতা পাল (দাস) স্বামীর নাম: প্রবীর রঞ্জন পাল বাড়ির নং : n0018 বয়স : 48 লিঙ্গ : মহিলা	MRK3196664 ফটো উপলব্ধ	488 নাম : অনুষ্কা পাল পিতার নাম: সুচিন্তন পাল বাড়ির নং : এন0022 বয়স : 21 লিঙ্গ : মহিলা	ZMJ2637676 ফটো উপলব্ধ	489 নাম : প্রভা প্রতীম পাল পিতার নাম: প্রবীর রঞ্জন পাল বাড়ির নং : এন0018 বয়স : 22 লিঙ্গ : পুরুষ	ZMJ2569275 ফটো উপলব্ধ
490 নাম : নীলাঞ্জনা পাল পিতার নাম: নির্মল কুমার পাল বাড়ির নং : n0099 বয়স : 31 লিঙ্গ : মহিলা	ZMJ1550391 ফটো উপলব্ধ	491 নাম : নির্মল কুমার পাল পিতার নাম: পরেশ চন্দ্র পাল বাড়ির নং : n0099 বয়স : 66 লিঙ্গ : পুরুষ	ZMJ2280279 ফটো উপলব্ধ	492 নাম : অমিতাভ পাল পিতার নাম: প্রমোদ রঞ্জন পাল বাড়ির নং : n0018 বয়স : 65 লিঙ্গ : পুরুষ	ZMJ2272466 ফটো উপলব্ধ
493 নাম : প্রবীররঞ্জন পাল পিতার নাম: প্রমোদরঞ্জন পাল বাড়ির নং : n0018 বয়স : 68 লিঙ্গ : পুরুষ	MRK0134395 ফটো উপলব্ধ	494 নাম : সুচিন্তন পাল পিতার নাম: উমেশ চন্দ্র পাল বাড়ির নং : n0022 বয়স : 64 লিঙ্গ : পুরুষ	ZMJ2723120 ফটো উপলব্ধ	495 নাম : মিঠু দাস পাল স্বামীর নাম: নির্মল কুমার পাল বাড়ির নং : n0099 বয়স : 59 লিঙ্গ : মহিলা	ZMJ2280311 ফটো উপলব্ধ
496 নাম : প্রভাত পাল চৌধুরী পিতার নাম: শিশির পাল চৌধুরী বাড়ির নং : n0232 বয়স : 67 লিঙ্গ : পুরুষ	ZMJ2294122 ফটো উপলব্ধ	497 নাম : সুমন পাল চৌধুরী পিতার নাম: স্বপন পাল চৌধুরী বাড়ির নং : n0051 বয়স : 31 লিঙ্গ : পুরুষ	ZMJ1681675 ফটো উপলব্ধ	498 নাম : অর্নব পাল(চৌধুরী) পিতার নাম: প্রশান্ত পাল(চৌধুরী) বাড়ির নং : n0232 বয়স : 43 লিঙ্গ : পুরুষ	MRK1469915 ফটো উপলব্ধ
499 নাম : সুমিত পাল চৌধুরী মায়ের নাম: সীমা পাল চৌধুরী বাড়ির নং : n0051 বয়স : 34 লিঙ্গ : পুরুষ	ZMJ1372663 ফটো উপলব্ধ	500 নাম : রিম্পা পৌল চৌধুরী বাসফোর স্বামীর নাম: চন্দন বাসফোর বাড়ির নং : n0051 বয়স : 31 লিঙ্গ : মহিলা	ZMJ1681782 ফটো উপলব্ধ	501 নাম : সুশান্ত পাল চৌধুরী পিতার নাম: শিশির পাল চৌধুরী বাড়ির নং : n0232 বয়স : 72 লিঙ্গ : পুরুষ	ZMJ2325918 ফটো উপলব্ধ
502 নাম : সীমা পাল চৌধুরী স্বামীর নাম: স্বপন পাল চৌধুরী বাড়ির নং : n0051 বয়স : 58 লিঙ্গ : মহিলা	WB/03/017/066178 ফটো উপলব্ধ	503 নাম : সমর পাল চৌধুরী পিতার নাম: সুবীর পাল চৌধুরী বাড়ির নং : n0051 বয়স : 69 লিঙ্গ : পুরুষ	WB/03/017/066189 ফটো উপলব্ধ	504 নাম : মৈত্রী সরকার (পাল চৌধুরী) স্বামীর নাম: অর্নব পাল চৌধুরী বাড়ির নং : n0232 বয়স : 31 লিঙ্গ : মহিলা	ZMJ1883602 ফটো উপলব্ধ
505 নাম : অঙ্কিতা পাল চৌধুরী পিতার নাম: প্রকাশ পাল চৌধুরী বাড়ির নং : n0232 বয়স : 28 লিঙ্গ : মহিলা	ZMJ1883651 ফটো উপলব্ধ	506 নাম : পাপিয়া দেবগুপ্ত পিতার নাম: বিপুল দেবগুপ্ত বাড়ির নং : এন0051 বয়স : 40 লিঙ্গ : মহিলা	ZMJ0383059 ফটো উপলব্ধ	507 নাম : রুমা পৌল চৌধুরী স্বামীর নাম: প্রকাশ পাল চৌধুরী বাড়ির নং : n0232 বয়স : 57 লিঙ্গ : মহিলা	ZMJ2335412 ফটো উপলব্ধ
508 নাম : শুভময় পাল চৌধুরী পিতার নাম: সুশান্ত পাল চৌধুরী বাড়ির নং : n0232 বয়স : 31 লিঙ্গ : পুরুষ	ZMJ1550300 ফটো উপলব্ধ	509 নাম : সম্পা পাল চৌধুরী স্বামীর নাম: উত্তম পাল চৌধুরী বাড়ির নং : n0051 বয়স : 48 লিঙ্গ : মহিলা	ZMJ2334878 ফটো উপলব্ধ	510 নাম : রশ্মি সরকার পিতার নাম: রঞ্জন সরকার বাড়ির নং : n0232 বয়স : 30 লিঙ্গ : মহিলা	ZMJ1681527 ফটো উপলব্ধ

511 নাম : কৃষ্ণা পাল চৌধুরী স্বামীর নাম: প্রভাত পাল চৌধুরী বাড়ির নং : n0232 বয়স : 63 লিঙ্গ : মহিলা	ZMJ2294106 ফটো উপলব্ধ	512 নাম : লাভলী পাল চৌধুরী স্বামীর নাম: সুশান্ত পাল চৌধুরী বাড়ির নং : n0232 বয়স : 65 লিঙ্গ : মহিলা	ZMJ2336097 ফটো উপলব্ধ	513 নাম : গৌরী দাস (পাল চৌধুরী) স্বামীর নাম: প্রশান্ত পাল চৌধুরী বাড়ির নং : n0232 বয়স : 66 লিঙ্গ : মহিলা	WB/03/017/066139 ফটো উপলব্ধ
514 নাম : রঞ্জন সরকার পিতার নাম: রবীন্দ্রনাথ সরকার বাড়ির নং : n0232 বয়স : 61 লিঙ্গ : পুরুষ	MRK2804664 ফটো উপলব্ধ	515 নাম : প্রকাশ পাল চৌধুরী পিতার নাম: শিশির পাল চৌধুরী বাড়ির নং : n0232 বয়স : 70 লিঙ্গ : পুরুষ	ZMJ2336196 ফটো উপলব্ধ	516 নাম : অভিজিত পাল চৌধুরী পিতার নাম: প্রভাত পাল চৌধুরী বাড়ির নং : n0232 বয়স : 36 লিঙ্গ : পুরুষ	ZMJ1211952 ফটো উপলব্ধ
517 নাম : অরিজিৎ গুহ নিয়োগী পিতার নাম: মনজিত গুহনিয়োগী বাড়ির নং : n0051 বয়স : 41 লিঙ্গ : পুরুষ	MRK3034840 ফটো উপলব্ধ	518 নাম : দীপিকা দাস স্বামীর নাম: অভিজিৎ পাল চৌধুরী বাড়ির নং : এন0232 বয়স : 30 লিঙ্গ : মহিলা	NFH1554880 ফটো উপলব্ধ	519 নাম : রুমা সরকার স্বামীর নাম: রঞ্জন সরকার বাড়ির নং : n0232 বয়স : 51 লিঙ্গ : মহিলা	MRK2804672 ফটো উপলব্ধ
520 নাম : রিয়া পাল চৌধুরী পিতার নাম: উত্তম পাল চৌধুরী বাড়ির নং : N0051 বয়স : 27 লিঙ্গ : মহিলা	ZMJ1992213 ফটো উপলব্ধ	521 নাম : লাভলী পাল সাহা স্বামীর নাম: নারায়ন পাল বাড়ির নং : n0360 বয়স : 36 লিঙ্গ : মহিলা	ZMJ1641059 ফটো উপলব্ধ	522 নাম : অনুপ পোদ্দার পিতার নাম: সুধীর কুমার পোদ্দার বাড়ির নং : n0224 বয়স : 63 লিঙ্গ : পুরুষ	MRK3103264 ফটো উপলব্ধ
523 নাম : দিশানী সাহা পোদ্দার স্বামীর নাম: অর্কজ্যোতি পোদ্দার বাড়ির নং : ওয়ার্ড নং 14 বয়স : 21 লিঙ্গ : মহিলা	ZMJ2648905 ফটো উপলব্ধ	524 নাম : সুনীতি পোদ্দার(কংসবনিক) স্বামীর নাম: পল্লব কুমার পোদ্দার বাড়ির নং : n0224 বয়স : 55 লিঙ্গ : মহিলা	WB/02/014/084156 ফটো উপলব্ধ	525 নাম : অর্ক জ্যোতি পোদ্দার পিতার নাম: অনুপ পোদ্দার বাড়ির নং : স্থ বয়স : 23 লিঙ্গ : পুরুষ	ZMJ2437465 ফটো উপলব্ধ
526 নাম : টুম্পা পোদ্দার(বনিক) স্বামীর নাম: সুব্রত পোদ্দার বাড়ির নং : n0226 বয়স : 37 লিঙ্গ : মহিলা	ZMJ1681709 ফটো উপলব্ধ	527 নাম : অসীম পোদ্দার পিতার নাম: সুবোধ কুমার পোদ্দার বাড়ির নং : n0221 বয়স : 66 লিঙ্গ : পুরুষ	ZMJ2571826 ফটো উপলব্ধ	528 নাম : পল্লব কুমার পোদ্দার পিতার নাম: সুধীর কুমার পোদ্দার বাড়ির নং : n0224 বয়স : 57 লিঙ্গ : পুরুষ	WB/03/017/066301 ফটো উপলব্ধ
529 নাম : বিউটি পোদ্দার স্বামীর নাম: সুপ্রিয় পোদ্দার বাড়ির নং : n0221 বয়স : 52 লিঙ্গ : মহিলা	ZMJ1372671 ফটো উপলব্ধ	530 নাম : সুব্রত পোদ্দার পিতার নাম: শশংক কুমার পোদ্দার বাড়ির নং : n0226 বয়স : 52 লিঙ্গ : পুরুষ	WB/03/017/066547 ফটো উপলব্ধ	531 নাম : পৃথ্বীকা পোদ্দার পিতার নাম: প্রকাশ পোদ্দার বাড়ির নং : নং224 বয়স : 25 লিঙ্গ : মহিলা	ZMJ2125169 ফটো উপলব্ধ
532 নাম : আশীষ পোদ্দার পিতার নাম: সুধীর কুমার পোদ্দার বাড়ির নং : n0224 বয়স : 63 লিঙ্গ : পুরুষ	ZMJ2334803 ফটো উপলব্ধ	533 নাম : শম্পা মাজী(পোদ্দার) স্বামীর নাম: অনুপ পোদ্দার বাড়ির নং : n0224 বয়স : 55 লিঙ্গ : মহিলা	WB/02/014/108328 ফটো উপলব্ধ	534 নাম : সুস্মিতা পোদ্দার(সরকার) স্বামীর নাম: অশোক পোদ্দার বাড়ির নং : n0224 বয়স : 36 লিঙ্গ : মহিলা	ZMJ1797091 ফটো উপলব্ধ
535 নাম : অজিত কুমার পোদ্দার পিতার নাম: অসীম পোদ্দার বাড়ির নং : 1076 বয়স : 22 লিঙ্গ : পুরুষ	ZMJ2531432 ফটো উপলব্ধ	536 নাম : সুস্মিতা পোদ্দার পিতার নাম: সুধীর পোদ্দার বাড়ির নং : n0225 বয়স : 54 লিঙ্গ : মহিলা	ZMJ2336147 ফটো উপলব্ধ	537 নাম : সুশান্ত পোদ্দার পিতার নাম: সুবোধ কুমার পোদ্দার বাড়ির নং : n0221 বয়স : 57 লিঙ্গ : পুরুষ	WB/03/017/066316 ফটো উপলব্ধ
538 নাম : উষারানী পোদ্দার স্বামীর নাম: সুবোধ কুমার পোদ্দার বাড়ির নং : n0221 বয়স : 78 লিঙ্গ : মহিলা	WB/03/017/066622 ফটো উপলব্ধ	539 নাম : রিশব পোদ্দার পিতার নাম: অশিষ কুমার পোদ্দার বাড়ির নং : n0224 বয়স : 28 লিঙ্গ : পুরুষ	ZMJ1883511 ফটো উপলব্ধ	540 নাম : প্রকাশ কুমার পোদ্দার পিতার নাম: সুধীর কুমার পোদ্দার বাড়ির নং : n0224 বয়স : 55 লিঙ্গ : পুরুষ	WB/03/017/066121 ফটো উপলব্ধ

541	WB/03/017/066309	ফটো উপলব্ধ	542	WB/03/017/066303	ফটো উপলব্ধ	543	ZMJ1372689	ফটো উপলব্ধ
নাম : তুলিকা পোদ্দার পিতার নাম: সুধীর কুমার পোদ্দার বাড়ির নং : n0224 বয়স : 65 লিঙ্গ : মহিলা			নাম : শিখা পোদ্দার পিতার নাম: সুধীর কুমার পোদ্দার বাড়ির নং : n0224 বয়স : 67 লিঙ্গ : মহিলা			নাম : নুপুর পোদ্দার স্বামীর নাম: অসিম পোদ্দার বাড়ির নং : n0221 বয়স : 46 লিঙ্গ : মহিলা		
544	WB/03/017/066771	ফটো উপলব্ধ	545	ZMJ1796739	ফটো উপলব্ধ	546	WB/03/017/066232	ফটো উপলব্ধ
নাম : শিপ্রা পোদ্দার স্বামীর নাম: শশংক কুমার পোদ্দার বাড়ির নং : n0226 বয়স : 76 লিঙ্গ : মহিলা			নাম : রুমকী দাস(মন্ডল) স্বামীর নাম: তপন দাস বাড়ির নং : সুভাষনগর বয়স : 39 লিঙ্গ : মহিলা			নাম : সুপ্রিয় পোদ্দার পিতার নাম: সুবোধ কুমার পোদ্দার বাড়ির নং : n0221 বয়স : 59 লিঙ্গ : পুরুষ		
547	WB/03/017/066549	ফটো উপলব্ধ	Q 548	MRK3364106	ফটো উপলব্ধ	549	ZMJ1681659	ফটো উপলব্ধ
নাম : অশোক কুমার পোদ্দার পিতার নাম: সুধীর কুমার পোদ্দার বাড়ির নং : n0224 বয়স : 53 লিঙ্গ : পুরুষ			নাম : শুক্লা পোদ্দার স্বামীর নাম: আশীষ কুমার পোদ্দার বাড়ির নং : বয়স : 57 লিঙ্গ : মহিলা			নাম : অন্তরা বন্দ্যো(রায়) স্বামীর নাম: কল্লোল বন্দ্যো বাড়ির নং : n0224 বয়স : 38 লিঙ্গ : মহিলা		
550	ZMJ1372697	ফটো উপলব্ধ	551	MRK3034907	ফটো উপলব্ধ	552	ZMJ2352953	ফটো উপলব্ধ
নাম : সম্পা পোদ্দার স্বামীর নাম: প্রকাশ পোদ্দার বাড়ির নং : n0221 বয়স : 39 লিঙ্গ : মহিলা			নাম : মুক্তা বন্দ্যো স্বামীর নাম: চঞ্চল বন্দ্যো বাড়ির নং : n0177 বয়স : 45 লিঙ্গ : মহিলা			নাম : সৌম্যাদীপ বন্দ্যো পিতার নাম: চঞ্চল বন্দ্যো বাড়ির নং : N0177 বয়স : 24 লিঙ্গ : পুরুষ		
553	WB/03/017/066073	ফটো উপলব্ধ	554	WB/03/017/066061	ফটো উপলব্ধ	555	ZMJ2334845	ফটো উপলব্ধ
নাম : বিভাষ বন্দ্যো পিতার নাম: বিজয় কুমার বন্দ্যো বাড়ির নং : n0177 বয়স : 57 লিঙ্গ : পুরুষ			নাম : কৌশিক বন্দ্যো পিতার নাম: বিজয় কুমার বন্দ্যো বাড়ির নং : n0177 বয়স : 53 লিঙ্গ : পুরুষ			নাম : চঞ্চল বন্দ্যো পিতার নাম: বিজয় কুমার বন্দ্যো বাড়ির নং : n0177 বয়স : 60 লিঙ্গ : পুরুষ		
556	WB/03/017/066034	ফটো উপলব্ধ	557	ZMJ1883776	ফটো উপলব্ধ	558	ZMJ1372705	ফটো উপলব্ধ
নাম : কল্লোল বন্দ্যো পিতার নাম: বিজয় কুমার বন্দ্যো বাড়ির নং : n0177 বয়স : 55 লিঙ্গ : পুরুষ			নাম : শুভঙ্কর বনিক পিতার নাম: সুধাংশু বনিক বাড়ির নং : n0207 বয়স : 29 লিঙ্গ : পুরুষ			নাম : পূর্ণিমা বনিক পিতার নাম: সুধাংশু কুমার বনিক বাড়ির নং : n0207 বয়স : 34 লিঙ্গ : মহিলা		
559	WB/03/019/453011	ফটো উপলব্ধ	560	ZMJ2707248	ফটো উপলব্ধ	561	WB/03/017/066518	ফটো উপলব্ধ
নাম : তুষ্টি বনিক স্বামীর নাম: সুধাংশু বনিক বাড়ির নং : n0207 বয়স : 55 লিঙ্গ : মহিলা			নাম : সুধাংশু কুমার বণিক পিতার নাম: শারদা প্রসাদ বণিক বাড়ির নং : n0207 বয়স : 63 লিঙ্গ : পুরুষ			নাম : বিনয়কুমার বড়ুড়িয়া পিতার নাম: ছগনলাল বড়ুড়িয়া বাড়ির নং : n0170 বয়স : 51 লিঙ্গ : পুরুষ		
562	WB/03/017/066739	ফটো উপলব্ধ	563	WB/03/017/066737	ফটো উপলব্ধ	564	ZMJ2433597	ফটো উপলব্ধ
নাম : কাঞ্চন দেবী বরুড়িয়া স্বামীর নাম: ছগনলাল বরুড়িয়া বাড়ির নং : n0170 বয়স : 77 লিঙ্গ : মহিলা			নাম : মুকেশ বরুড়িয়া পিতার নাম: হাজারীমল বরুড়িয়া বাড়ির নং : n0171 বয়স : 49 লিঙ্গ : পুরুষ			নাম : অভয় চাঁদ বরুড়িয়া পিতার নাম: জহরীলাল বরুড়িয়া বাড়ির নং : n0170 বয়স : 72 লিঙ্গ : পুরুষ		
565	WB/03/017/066744	ফটো উপলব্ধ	566	ZMJ1797380	ফটো উপলব্ধ	567	WB/03/017/066364	ফটো উপলব্ধ
নাম : কাঞ্চন দেবী বরুড়িয়া স্বামীর নাম: হাজারীমল বরুড়িয়া বাড়ির নং : n0171 বয়স : 78 লিঙ্গ : মহিলা			নাম : ঈশানি বরুড়িয়া(বর্মন) স্বামীর নাম: রাকেশ বরুড়িয়া বাড়ির নং : n0171 বয়স : 39 লিঙ্গ : মহিলা			নাম : সম্পদদেবী বরুড়িয়া স্বামীর নাম: বাবুলাল বরুড়িয়া বাড়ির নং : n0168 বয়স : 68 লিঙ্গ : মহিলা		
568	WB/03/017/066386	ফটো উপলব্ধ	569	WB/03/017/066423	ফটো উপলব্ধ	570	WB/03/017/066194	ফটো উপলব্ধ
নাম : দীপককুমার বরুড়িয়া পিতার নাম: ছগনলাল বরুড়িয়া বাড়ির নং : n0168 বয়স : 50 লিঙ্গ : পুরুষ			নাম : বাবুলাল বরুড়িয়া পিতার নাম: জহরীলাল বরুড়িয়া বাড়ির নং : n0168 বয়স : 76 লিঙ্গ : পুরুষ			নাম : রাকেশ বরুড়িয়া পিতার নাম: হাজারীমল বরুড়িয়া বাড়ির নং : n0171 বয়স : 53 লিঙ্গ : পুরুষ		

571	MRK1372853	ফটো উপলব্ধ	572	MRK1375518	ফটো উপলব্ধ	573	ZMJ1681568	ফটো উপলব্ধ
নাম : দীনেশ বারডিয়া পিতার নাম: বাবুলাল বারডিয়া বাড়ির নং : n0168 বয়স : 46 লিঙ্গ : পুরুষ			নাম : সুরজিৎ বর্মন পিতার নাম: নবকুমার বর্মন বাড়ির নং : n0168 বয়স : 64 লিঙ্গ : পুরুষ			নাম : নীলাম বর্মন স্বামীর নাম: দীপঙ্কর বর্মন বাড়ির নং : n0130 বয়স : 33 লিঙ্গ : মহিলা		
574	ZMJ1681733	ফটো উপলব্ধ	575	ZMJ1373133	ফটো উপলব্ধ	576	MRK2804821	ফটো উপলব্ধ
নাম : সুস্মিতা বর্মন পিতার নাম: সুরজিৎ বর্মন বাড়ির নং : n0019 বয়স : 30 লিঙ্গ : মহিলা			নাম : সুদীপ্ত বর্মন পিতার নাম: স্নেহময় বর্মন বাড়ির নং : n0019 বয়স : 34 লিঙ্গ : পুরুষ			নাম : কনিকা বর্মন পিতার নাম: উত্তম কুমার রায় বাড়ির নং : n0130 বয়স : 45 লিঙ্গ : মহিলা		
577	WB/03/017/066171	ফটো উপলব্ধ	578	ZMJ1156603	ফটো উপলব্ধ	579	ZMJ2338861	ফটো উপলব্ধ
নাম : অনুভা বর্মন স্বামীর নাম: সাগরময় বর্মন বাড়ির নং : n0019 বয়স : 63 লিঙ্গ : মহিলা			নাম : অনুরাগ বর্মন পিতার নাম: সাগরময় বর্মন বাড়ির নং : n0019 বয়স : 39 লিঙ্গ : পুরুষ			নাম : মানবী বর্মন স্বামীর নাম: স্নেহময় বর্মন বাড়ির নং : n0019 বয়স : 59 লিঙ্গ : মহিলা		
580	MRK3103330	ফটো উপলব্ধ	581	MRK2733871	ফটো উপলব্ধ	582	ZMJ1991991	ফটো উপলব্ধ
নাম : সাগরময় বর্মন পিতার নাম: নবকুমার বর্মন বাড়ির নং : n0019 বয়স : 70 লিঙ্গ : পুরুষ			নাম : দীপঙ্কর বর্মন পিতার নাম: অনিলকুমার বর্মন বাড়ির নং : n0130 বয়স : 42 লিঙ্গ : পুরুষ			নাম : সরোজ বর্মন পিতার নাম: মোহন বর্মন বাড়ির নং : n0444 বয়স : 27 লিঙ্গ : পুরুষ		
583	ZMJ1372739	ফটো উপলব্ধ	584	WB/03/019/525295	ফটো উপলব্ধ	585	ZMJ2664936	ফটো উপলব্ধ
নাম : নিকেতা বর্মন পিতার নাম: সাগরময় বর্মন বাড়ির নং : n0019 বয়স : 34 লিঙ্গ : মহিলা			নাম : মোহন বর্মন পিতার নাম: বিজেন বর্মন বাড়ির নং : n0401 বয়স : 62 লিঙ্গ : পুরুষ			নাম : কল্যাণী বর্মন স্বামীর নাম: গিরীশ বর্মন বাড়ির নং : n0024 বয়স : 70 লিঙ্গ : মহিলা		
586	GTM1935758	ফটো উপলব্ধ	587	WB/03/017/066773	ফটো উপলব্ধ	588	ZMJ2281780	ফটো উপলব্ধ
নাম : সঞ্জীব সরকার পিতার নাম: অবনী সরকার বাড়ির নং : এন0019 বয়স : 46 লিঙ্গ : পুরুষ			নাম : সবিতা বর্মন স্বামীর নাম: সুরজিৎ বর্মন বাড়ির নং : n0019 বয়স : 55 লিঙ্গ : মহিলা			নাম : সুশিলা বর্মন স্বামীর নাম: অনিল কুমার বর্মন বাড়ির নং : n0130 বয়স : 66 লিঙ্গ : মহিলা		
589	ZMJ2353993	ফটো উপলব্ধ	590	ZMJ2281715	ফটো উপলব্ধ	591	WB/03/017/036052	ফটো উপলব্ধ
নাম : মৌ বর্মন পিতার নাম: অসিত বর্মন বাড়ির নং : N0024 বয়স : 24 লিঙ্গ : মহিলা			নাম : অনিলকুমার বর্মন পিতার নাম: মনসা রাম বর্মন বাড়ির নং : n0130 বয়স : 74 লিঙ্গ : পুরুষ			নাম : হৃষিকেশ বর্মন পিতার নাম: দ্বিজেন্দ্র নাথ বর্মন বাড়ির নং : n0375 বয়স : 57 লিঙ্গ : পুরুষ		
592	ZMJ1681576	ফটো উপলব্ধ	593	ZMJ2436863	ফটো উপলব্ধ	594	ZMJ2341485	ফটো উপলব্ধ
নাম : গৌরাজ বর্মন পিতার নাম: নিত্যানন্দ বর্মন বাড়ির নং : n0130 বয়স : 33 লিঙ্গ : পুরুষ			নাম : সুভোজ্যোতী বর্মন পিতার নাম: হৃষিকেশ বর্মন বাড়ির নং : এন0375 বয়স : 23 লিঙ্গ : পুরুষ			নাম : স্নেহময় বর্মন পিতার নাম: নবকুমার বর্মন বাড়ির নং : n0019 বয়স : 69 লিঙ্গ : পুরুষ		
595	MRK3097011	ফটো উপলব্ধ	596	WB/03/017/066042	ফটো উপলব্ধ	597	ZMJ1372747	ফটো উপলব্ধ
নাম : পূরবী বর্মন স্বামীর নাম: হৃষিকেশ বর্মন বাড়ির নং : n0376 বয়স : 55 লিঙ্গ : মহিলা			নাম : অসিত বর্মন পিতার নাম: গিরীশচন্দ্র বর্মন বাড়ির নং : n0024 বয়স : 53 লিঙ্গ : পুরুষ			নাম : মামনী বর্মন(নট্ট) স্বামীর নাম: অসিত বর্মন বাড়ির নং : n0024 বয়স : 47 লিঙ্গ : মহিলা		
598	MFW2901163	ফটো উপলব্ধ	Q 599	ZMJ2718773	ফটো উপলব্ধ	600	ZMJ2340974	ফটো উপলব্ধ
নাম : ছবি বর্মন(দও) স্বামীর নাম: প্রদীপ বর্মন বাড়ির নং : n0356 বয়স : 47 লিঙ্গ : মহিলা			নাম : দ্বীপ বর্মন পিতার নাম: লাটে প্রদীপ বর্মন বাড়ির নং : এন0521 বয়স : 22 লিঙ্গ : পুরুষ			নাম : বিশ্বময় বর্মা পিতার নাম: বিনয়কৃষ্ণ বর্মা বাড়ির নং : ফু বয়স : 65 লিঙ্গ : পুরুষ		

601 নাম : হিরণ্যায় বর্মা পিতার নাম: বিশ্বময় বর্মা বাড়ির নং : স্কু বয়স : 28 লিঙ্গ : পুরুষ	ZMJ1940451 ফটো উপলব্ধ	602 নাম : শেফালী বর্মা স্বামীর নাম: বিশ্বময় বর্মা বাড়ির নং : স্কু বয়স : 56 লিঙ্গ : মহিলা	WB/03/017/210769 ফটো উপলব্ধ	603 নাম : অনিন্দিতা বর্মা পিতার নাম: বিশ্বময় বর্মা বাড়ির নং : স্কু বয়স : 32 লিঙ্গ : মহিলা	ZMJ1486570 ফটো উপলব্ধ
604 নাম : জয়া ব্রহ্ম(ভদ্র) স্বামীর নাম: জগন্নাথ ব্রহ্ম বাড়ির নং : n0409 বয়স : 60 লিঙ্গ : মহিলা	ZMJ1883461 ফটো উপলব্ধ	605 নাম : সিদ্ধার্থ বসু পিতার নাম: সুজিত কুমার বসু বাড়ির নং : n0275 বয়স : 38 লিঙ্গ : পুরুষ	MRK3301173 ফটো উপলব্ধ	606 নাম : সুহেল বিশ্বাস পিতার নাম: সুবীর বিশ্বাস বাড়ির নং : n0275 বয়স : 32 লিঙ্গ : পুরুষ	ZMJ1444975 ফটো উপলব্ধ
607 নাম : অনুস্মিতা দাস বসু স্বামীর নাম: সিদ্ধার্থ বসু বাড়ির নং : N0275 বয়স : 30 লিঙ্গ : মহিলা	ZMJ2353209 ফটো উপলব্ধ	608 নাম : সবরী বসু স্বামীর নাম: সুজিত কুমার বসু বাড়ির নং : n0276 বয়স : 62 লিঙ্গ : মহিলা	ZMJ2271211 ফটো উপলব্ধ	609 নাম : সুজিত কুমার বসু পিতার নাম: অতুল বসু বাড়ির নং : n0275 বয়স : 67 লিঙ্গ : পুরুষ	WB/03/017/063308 ফটো উপলব্ধ
610 নাম : সৌম্য বসু পিতার নাম: সুজীত কুমার বসু বাড়ির নং : n0355 বয়স : 42 লিঙ্গ : পুরুষ	CGT2323467 ফটো উপলব্ধ	611 নাম : পারমিতা বসু (ঘোষ) স্বামীর নাম: সৌম্য বসু বাড়ির নং : n0355 বয়স : 40 লিঙ্গ : মহিলা	ZMJ1883503 ফটো উপলব্ধ	612 নাম : বেলা বসাক স্বামীর নাম: দীপক কুমার বসাক বাড়ির নং : এন0106 বয়স : 64 লিঙ্গ : মহিলা	ZMJ2287746 ফটো উপলব্ধ
613 নাম : সঙ্গিতা সাহা পিতার নাম: কাঞ্চন সাহা বাড়ির নং : n0106 বয়স : 26 লিঙ্গ : মহিলা	ZMJ2091411 ফটো উপলব্ধ	614 নাম : কাঞ্চন সাহা পিতার নাম: নিবারন সাহা বাড়ির নং : n0106 বয়স : 64 লিঙ্গ : পুরুষ	ZMJ2318541 ফটো উপলব্ধ	615 নাম : মৌমিতা সেন পিতার নাম: বিমল সেন বাড়ির নং : এন0185 বয়স : 23 লিঙ্গ : মহিলা	ZMJ2637650 ফটো উপলব্ধ
616 নাম : শৈলেন বাইন পিতার নাম: বুদ্ধিমন্ত বাইন বাড়ির নং : n0322 বয়স : 49 লিঙ্গ : পুরুষ	ZMJ1418094 ফটো উপলব্ধ	617 নাম : ভারতী বাইন (দাস) স্বামীর নাম: শৈলেন বাইন বাড়ির নং : n0322 বয়স : 46 লিঙ্গ : মহিলা	DLN1401348 ফটো উপলব্ধ	618 নাম : সায়ন্তন বাগচী মায়ের নাম: হীরা বাগচী বাড়ির নং : n0459 বয়স : 28 লিঙ্গ : পুরুষ	ZMJ1992114 ফটো উপলব্ধ
619 নাম : রুমি বিশ্বাস স্বামীর নাম: তপনচন্দ্র বিশ্বাস বাড়ির নং : n0030 বয়স : 56 লিঙ্গ : মহিলা	WB/03/017/066217 ফটো উপলব্ধ	620 নাম : রুমা বিশ্বাস(বৈদ্য) স্বামীর নাম: গোবিন্দ বিশ্বাস বাড়ির নং : n0031 বয়স : 37 লিঙ্গ : মহিলা	ZMJ1797281 ফটো উপলব্ধ	621 নাম : বিমানকুমার বিশ্বাস পিতার নাম: আশুতোষ বিশ্বাস বাড়ির নং : n0235 বয়স : 69 লিঙ্গ : পুরুষ	WB/03/017/066262 ফটো উপলব্ধ
622 নাম : বিনয়কুমার বিশ্বাস পিতার নাম: আশুতোষ বিশ্বাস বাড়ির নং : n0235 বয়স : 64 লিঙ্গ : পুরুষ	WB/03/017/066241 ফটো উপলব্ধ	623 নাম : রাধারানী বিশ্বাস স্বামীর নাম: সন্তোষ কুমার বিশ্বাস বাড়ির নং : n0331 বয়স : 62 লিঙ্গ : মহিলা	ZMJ1372804 ফটো উপলব্ধ	624 নাম : অনুপকান্তি বিশ্বাস পিতার নাম: অবনী বিশ্বাস বাড়ির নং : n0014 বয়স : 69 লিঙ্গ : পুরুষ	WB/03/017/066012 ফটো উপলব্ধ
625 নাম : ডলি বিশ্বাস স্বামীর নাম: অনূপ বিশ্বাস বাড়ির নং : n0014 বয়স : 58 লিঙ্গ : মহিলা	WB/03/017/066206 ফটো উপলব্ধ	626 নাম : সুজিত বিশ্বাস পিতার নাম: বিমলেন্দ্র বিশ্বাস বাড়ির নং : n0021 বয়স : 71 লিঙ্গ : পুরুষ	WB/03/017/066014 ফটো উপলব্ধ	627 নাম : সুজাতা ঘোষ(বিশ্বাস) স্বামীর নাম: মুকুল বিশ্বাস বাড়ির নং : n0205 বয়স : 43 লিঙ্গ : মহিলা	ZMJ1681717 ফটো উপলব্ধ
628 নাম : সুবীর বিশ্বাস পিতার নাম: বিমলেন্দ্র বিশ্বাস বাড়ির নং : n0021 বয়স : 69 লিঙ্গ : পুরুষ	WB/03/017/066001 ফটো উপলব্ধ	629 নাম : জ্যোৎস্না বিশ্বাস স্বামীর নাম: নিতাইচন্দ্র বিশ্বাস বাড়ির নং : n0093 বয়স : 71 লিঙ্গ : মহিলা	WB/03/017/066175 ফটো উপলব্ধ	630 নাম : দিপালী বিশ্বাস স্বামীর নাম: বিকাশকুমার বিশ্বাস বাড়ির নং : n0235 বয়স : 56 লিঙ্গ : মহিলা	WB/03/017/066192 ফটো উপলব্ধ

631	WB/03/017/066157	ফটো উপলব্ধ	632	MRK3196722	ফটো উপলব্ধ	633	MRK3300993	ফটো উপলব্ধ
নাম : তপনচন্দ্র বিশ্বাস পিতার নাম: দেবেন্দ্রচন্দ্র বিশ্বাস বাড়ির নং : n0030 বয়স : 66 লিঙ্গ : পুরুষ			নাম : রীতা বিশ্বাস (দেবগুপ্ত) স্বামীর নাম: রুনা বিশ্বাস বাড়ির নং : n0031 বয়স : 61 লিঙ্গ : মহিলা			নাম : অরুণ বিশ্বাস পিতার নাম: অসীম কান্তি বিশ্বাস বাড়ির নং : n0049 বয়স : 39 লিঙ্গ : পুরুষ		
634	ZMJ2794733	ফটো উপলব্ধ	635	MRK2528016	ফটো উপলব্ধ	636	MRK2528024	ফটো উপলব্ধ
নাম : রুনা বিশ্বাস পিতার নাম: মহাদেব বিশ্বাস বাড়ির নং : n0031 বয়স : 67 লিঙ্গ : পুরুষ			নাম : গোবিন্দ বিশ্বাস পিতার নাম: মহাদেব বিশ্বাস বাড়ির নং : n0031 বয়স : 48 লিঙ্গ : পুরুষ			নাম : প্রশান্ত বিশ্বাস পিতার নাম: মহাদেব বিশ্বাস বাড়ির নং : n0416 বয়স : 45 লিঙ্গ : পুরুষ		
637	MRK2805729	ফটো উপলব্ধ	638	ZMJ2795284	ফটো উপলব্ধ	639	MRK0135392	ফটো উপলব্ধ
নাম : অতনু বিশ্বাস পিতার নাম: অসীম কান্তি বিশ্বাস বাড়ির নং : n0049 বয়স : 40 লিঙ্গ : পুরুষ			নাম : বিপুল কুমার বিশ্বাস পিতার নাম: মহাদেব বিশ্বাস বাড়ির নং : n0032 বয়স : 64 লিঙ্গ : পুরুষ			নাম : বিজয় বিশ্বাস পিতার নাম: মহাদেব বিশ্বাস বাড়ির নং : এন0032 বয়স : 57 লিঙ্গ : পুরুষ		
640	WB/03/017/066009	ফটো উপলব্ধ	641	WB/03/017/066102	ফটো উপলব্ধ	642	ZMJ1372796	ফটো উপলব্ধ
নাম : সুদীপ বিশ্বাস পিতার নাম: বিমলেন্দ্র বিশ্বাস বাড়ির নং : n0021 বয়স : 62 লিঙ্গ : পুরুষ			নাম : সুমিতা বিশ্বাস স্বামীর নাম: ভবেন্দ্র বিশ্বাস বাড়ির নং : n0029 বয়স : 66 লিঙ্গ : মহিলা			নাম : সন্তোষ কুমার বিশ্বাস পিতার নাম: উপেন্দ্রনাথ বিশ্বাস বাড়ির নং : n0321 বয়স : 77 লিঙ্গ : পুরুষ		
643	WB/03/017/066726	ফটো উপলব্ধ	644	ZMJ1681923	ফটো উপলব্ধ	645	WB/03/017/066552	ফটো উপলব্ধ
নাম : কাকলী বিশ্বাস স্বামীর নাম: সত্য মন্ডল বাড়ির নং : n0093 বয়স : 53 লিঙ্গ : মহিলা			নাম : বিতান বিশ্বাস পিতার নাম: বিপুল কুমার বিশ্বাস বাড়ির নং : n0032 বয়স : 30 লিঙ্গ : পুরুষ			নাম : মায়ী বিশ্বাস স্বামীর নাম: অসীম কান্তি বিশ্বাস বাড়ির নং : n0049 বয়স : 76 লিঙ্গ : মহিলা		
646	MRK1375476	ফটো উপলব্ধ	647	ZMJ1372762	ফটো উপলব্ধ	648	ZMJ1211960	ফটো উপলব্ধ
নাম : পলাশরঞ্জন বিশ্বাস পিতার নাম: চিত্তরঞ্জন বিশ্বাস বাড়ির নং : n0040 বয়স : 45 লিঙ্গ : পুরুষ			নাম : ঐক্যতান বিশ্বাস পিতার নাম: অনুপকান্তি বিশ্বাস বাড়ির নং : n0014 বয়স : 35 লিঙ্গ : পুরুষ			নাম : অর্পণ বিশ্বাস পিতার নাম: বিকাশ বিশ্বাস বাড়ির নং : n0235 বয়স : 36 লিঙ্গ : পুরুষ		
649	ZRS1765809	ফটো উপলব্ধ	650	ZMJ1394600	ফটো উপলব্ধ	651	ZMJ2716595	ফটো উপলব্ধ
নাম : সুদীপ্তা বিশ্বাস দাস স্বামীর নাম: অলোক দাস বাড়ির নং : এন0021 বয়স : 41 লিঙ্গ : মহিলা			নাম : কম্পনা বিশ্বাস স্বামীর নাম: হনু বিশ্বাস বাড়ির নং : এন00285 বয়স : 35 লিঙ্গ : মহিলা			নাম : মনিকা বিশ্বাস পিতার নাম: নারায়নচন্দ্র বিশ্বাস বাড়ির নং : n0059 বয়স : 61 লিঙ্গ : মহিলা		
652	WB/03/017/066328	ফটো উপলব্ধ	653	MRK3103405	ফটো উপলব্ধ	654	ZMJ2795441	ফটো উপলব্ধ
নাম : মানিক বিশ্বাস পিতার নাম: পঞ্চানন বিশ্বাস বাড়ির নং : n0205 বয়স : 61 লিঙ্গ : পুরুষ			নাম : নিভারানী বিশ্বাস স্বামীর নাম: চিত্তরঞ্জন বিশ্বাস বাড়ির নং : n0040 বয়স : 83 লিঙ্গ : মহিলা			নাম : মল্লিকা বিশ্বাস স্বামীর নাম: বিপুল কুমার বিশ্বাস বাড়ির নং : n0032 বয়স : 57 লিঙ্গ : মহিলা		
655	MRK1373349	ফটো উপলব্ধ	656	MRK3300985	ফটো উপলব্ধ	657	MRK3103397	ফটো উপলব্ধ
নাম : রাজীব বিশ্বাস পিতার নাম: নিতাই বিশ্বাস বাড়ির নং : n0093 বয়স : 45 লিঙ্গ : পুরুষ			নাম : রাজদীপ বিশ্বাস পিতার নাম: বিমান কুমার বিশ্বাস বাড়ির নং : n0235 বয়স : 37 লিঙ্গ : পুরুষ			নাম : চিত্তরঞ্জন বিশ্বাস পিতার নাম: রতীকান্ত বিশ্বাস বাড়ির নং : n0040 বয়স : 89 লিঙ্গ : পুরুষ		
658	ZMJ2289932	ফটো উপলব্ধ	659	WB/03/017/066203	ফটো উপলব্ধ	660	ZMJ1372770	ফটো উপলব্ধ
নাম : বিমল কুমার বিশ্বাস পিতার নাম: আশুতোষ বিশ্বাস বাড়ির নং : n0235 বয়স : 74 লিঙ্গ : পুরুষ			নাম : বিকাশকুমার বিশ্বাস পিতার নাম: আশুতোষ বিশ্বাস বাড়ির নং : n0235 বয়স : 66 লিঙ্গ : পুরুষ			নাম : বুল্টি বিশ্বাস(মন্ডল) স্বামীর নাম: দেবু বিশ্বাস বাড়ির নং : n0093 বয়স : 37 লিঙ্গ : মহিলা		

661	NGW1675552	নাম : দিয়া চক্রবর্তী পিতার নাম: দিবাকর চক্রবর্তী বাড়ির নং : n0014 বয়স : 33 লিঙ্গ : মহিলা	ফটো উপলব্ধ	662	ZMJ1681550	নাম : মায়ী বিশ্বাস(সরকার) স্বামীর নাম: বিজয় বিশ্বাস বাড়ির নং : n0032 বয়স : 43 লিঙ্গ : মহিলা	ফটো উপলব্ধ	663	ZMJ2277945	নাম : সম্পা বিশ্বাস স্বামীর নাম: বিমল কুমার বিশ্বাস বাড়ির নং : n0235 বয়স : 57 লিঙ্গ : মহিলা	ফটো উপলব্ধ
664	ZMJ1883545	নাম : দেবীকা বিশ্বাস স্বামীর নাম: মহর্ষি বিশ্বাস বাড়ির নং : n0320 বয়স : 31 লিঙ্গ : মহিলা	ফটো উপলব্ধ	665	MRK3301082	নাম : দেবর্ষি বিশ্বাস পিতার নাম: বিমল কুমার বিশ্বাস বাড়ির নং : n0235 বয়স : 36 লিঙ্গ : পুরুষ	ফটো উপলব্ধ	666	ZMJ2125821	নাম : দেবপ্রীয়া কাজীলাল বিশ্বাস স্বামীর নাম: অরুণ বিশ্বাস বাড়ির নং : এন0049 বয়স : 27 লিঙ্গ : মহিলা	ফটো উপলব্ধ
667	WB/03/017/066312	নাম : কল্যাণী বিশ্বাস স্বামীর নাম: বিনয়কুমার বিশ্বাস বাড়ির নং : n0235 বয়স : 57 লিঙ্গ : মহিলা	ফটো উপলব্ধ	668	WB/03/015/378524	নাম : মঞ্জু বিশ্বাস রায় চৌধুরী স্বামীর নাম: মানিক বিশ্বাস বাড়ির নং : n0205 বয়স : 60 লিঙ্গ : মহিলা	ফটো উপলব্ধ	669	MRK3103413	নাম : মুকুল বিশ্বাস পিতার নাম: পঞ্চানন বিশ্বাস বাড়ির নং : n0205 বয়স : 57 লিঙ্গ : পুরুষ	ফটো উপলব্ধ
670	NFH1044759	নাম : শুভঙ্কর বিশ্বাস পিতার নাম: সমীর বিশ্বাস বাড়ির নং : N000 বয়স : 35 লিঙ্গ : পুরুষ	ফটো উপলব্ধ	671	WB/03/017/066574	নাম : দেব বিশ্বাস পিতার নাম: নিতাইচন্দ্র বিশ্বাস বাড়ির নং : n0093 বয়স : 52 লিঙ্গ : পুরুষ	ফটো উপলব্ধ	672	WB/03/017/066776	নাম : রীতা বিশ্বাস স্বামীর নাম: বিমানকুমার বিশ্বাস বাড়ির নং : n0235 বয়স : 57 লিঙ্গ : মহিলা	ফটো উপলব্ধ
673	MRK2804847	নাম : দেবরাজ বিশ্বাস পিতার নাম: বিনয় কুমার বিশ্বাস বাড়ির নং : এন0000 বয়স : 45 লিঙ্গ : পুরুষ	ফটো উপলব্ধ	674	ZMJ1992239	নাম : তুলিকা বিশ্বাস পিতার নাম: বিপুল বিশ্বাস বাড়ির নং : N0032 বয়স : 27 লিঙ্গ : মহিলা	ফটো উপলব্ধ	675	ZMJ2429728	নাম : দীপাঙ্ঘিতা বিশ্বাস শীল স্বামীর নাম: দেবর্ষি বিশ্বাস বাড়ির নং : এন০২৩৫ বয়স : 24 লিঙ্গ : মহিলা	ফটো উপলব্ধ
676	ZMJ1372788	নাম : মহর্ষি বিশ্বাস পিতার নাম: সন্তোষ কুমার বিশ্বাস বাড়ির নং : n0320 বয়স : 42 লিঙ্গ : পুরুষ	ফটো উপলব্ধ	677	ZMJ2091403	নাম : অনন্যা বিশ্বাস পিতার নাম: বিনয় কুমার বিশ্বাস বাড়ির নং : n0235 বয়স : 37 লিঙ্গ : মহিলা	ফটো উপলব্ধ	678	ZMJ1883628	নাম : পূর্ণিমা বিশ্বাস স্বামীর নাম: প্রশান্ত বিশ্বাস বাড়ির নং : n0413 বয়স : 28 লিঙ্গ : মহিলা	ফটো উপলব্ধ
679	MRK3309937	নাম : হনু বিশ্বাস পিতার নাম: শ্রীদাম বিশ্বাস বাড়ির নং : এন000 বয়স : 38 লিঙ্গ : পুরুষ	ফটো উপলব্ধ	680	ZMJ1809383	নাম : মালা বিশ্বাস দত্ত স্বামীর নাম: ধনঞ্জয় দত্ত বাড়ির নং : স্কু বয়স : 55 লিঙ্গ : মহিলা	ফটো উপলব্ধ	681	ZMJ2353498	নাম : পূরবী বিশ্বাস দাস স্বামীর নাম: শুভঙ্কর বিশ্বাস বাড়ির নং : স্কু000 বয়স : 30 লিঙ্গ : মহিলা	ফটো উপলব্ধ
682	ZMJ1288356	নাম : অনুসূয়া বিশ্বাস সরকার স্বামীর নাম: কমল সরকার বাড়ির নং : n0381 বয়স : 42 লিঙ্গ : মহিলা	ফটো উপলব্ধ	683	WB/03/017/066062	নাম : রতনলাল বোস পিতার নাম: মতিলাল বোস বাড়ির নং : n0042 বয়স : 76 লিঙ্গ : পুরুষ	ফটো উপলব্ধ	684	MRK2528032	নাম : রাজীব বোস পিতার নাম: রতনলাল বোস বাড়ির নং : n0042 বয়স : 44 লিঙ্গ : পুরুষ	ফটো উপলব্ধ
685	WB/03/017/066734	নাম : কাবেরী বোস স্বামীর নাম: রতনলাল বোস বাড়ির নং : n0042 বয়স : 67 লিঙ্গ : মহিলা	ফটো উপলব্ধ	686	ZMJ2658441	নাম : জয়দেব ভট্টাচার্যী পিতার নাম: যাদবচন্দ্র ভট্টাচার্য বাড়ির নং : n0095 বয়স : 51 লিঙ্গ : পুরুষ	ফটো উপলব্ধ	687	ZMJ2658433	নাম : বকুল ভট্টাচার্যী স্বামীর নাম: যাদবচন্দ্র ভট্টাচার্য বাড়ির নং : n0095 বয়স : 76 লিঙ্গ : মহিলা	ফটো উপলব্ধ
688	ZMJ2125466	নাম : রুস্পা ভট্টাচার্য স্বামীর নাম: সন্তু ভট্টাচার্য বাড়ির নং : এন0028 বয়স : 32 লিঙ্গ : মহিলা	ফটো উপলব্ধ	689	ZMJ2664811	নাম : বাপি ভট্টাচার্য পিতার নাম: গনেশ ভট্টাচার্য বাড়ির নং : n0028 বয়স : 54 লিঙ্গ : পুরুষ	ফটো উপলব্ধ	690	MRK2528040	নাম : সন্তু ভট্টাচার্য পিতার নাম: গনেশ মোহন ভট্টাচার্য বাড়ির নং : n0028 বয়স : 45 লিঙ্গ : পুরুষ	ফটো উপলব্ধ

691 নাম : উত্তম ভট্টাচার্য্য পিতার নাম: গণেশ ভট্টাচার্য্য বাড়ির নং : n0095 বয়স : 50 লিঙ্গ : পুরুষ	MRK1373174 ফটো উপলব্ধ	692 নাম : সুরতা ভট্টাচার্য্য(রায়) স্বামীর নাম: উত্তম ভট্টাচার্য্য বাড়ির নং : n0095 বয়স : 44 লিঙ্গ : মহিলা	ZMJ1681881 ফটো উপলব্ধ	693 নাম : অনুপূর্বা ভট্টাচার্য্য পিতার নাম: বাপি ভট্টাচার্য্য বাড়ির নং : ছ বয়স : 23 লিঙ্গ : মহিলা	ZMJ2437432 ফটো উপলব্ধ
694 নাম : মানসী ভট্টাচার্য্য স্বামীর নাম: বাপি ভট্টাচার্য্য বাড়ির নং : n0028 বয়স : 46 লিঙ্গ : মহিলা	HSK1421767 ফটো উপলব্ধ	695 নাম : সঙ্গীতা ভদ্র স্বামীর নাম: সন্দীপন ভদ্র বাড়ির নং : n0006 বয়স : 49 লিঙ্গ : মহিলা	MRK1373554 ফটো উপলব্ধ	696 নাম : পরিতোষ সেন পিতার নাম: হরেন্দ্রনাথ সেন বাড়ির নং : n0001 বয়স : 57 লিঙ্গ : পুরুষ	WB/03/017/066186 ফটো উপলব্ধ
697 নাম : প্রিতম সেন পিতার নাম: পরিতোষ সেন বাড়ির নং : n0001 বয়স : 31 লিঙ্গ : পুরুষ	ZMJ1550318 ফটো উপলব্ধ	698 নাম : সঙ্গীত ভদ্র পিতার নাম: তেজময় ভদ্র বাড়ির নং : এন0001 বয়স : 28 লিঙ্গ : পুরুষ	ZMJ1883719 ফটো উপলব্ধ	699 নাম : তন্ময় ভদ্র পিতার নাম: নলিনী রঞ্জন ভদ্র বাড়ির নং : এন0001 বয়স : 52 লিঙ্গ : পুরুষ	ZMJ1681899 ফটো উপলব্ধ
700 নাম : কেয়া ভদ্র পিতার নাম: নিরঞ্জন ভদ্র বাড়ির নং : n0006 বয়স : 61 লিঙ্গ : মহিলা	WB/03/017/066606 ফটো উপলব্ধ	701 নাম : রুবি ভদ্র পিতার নাম: নলিনী রঞ্জন ভদ্র বাড়ির নং : এন0001 বয়স : 62 লিঙ্গ : মহিলা	ZMJ2358851 ফটো উপলব্ধ	702 নাম : হর্ষ ভদ্র পিতার নাম: তপোময় ভদ্র বাড়ির নং : এন0001 বয়স : 29 লিঙ্গ : পুরুষ	ZMJ1797125 ফটো উপলব্ধ
703 নাম : নির্নয় ভদ্র পিতার নাম: সন্দীপন ভদ্র বাড়ির নং : N0398 বয়স : 29 লিঙ্গ : পুরুষ	ZMJ1797398 ফটো উপলব্ধ	704 নাম : দেবজ্যোতি ভদ্র পিতার নাম: নলিনী রঞ্জন ভদ্র বাড়ির নং : n0123 বয়স : 68 লিঙ্গ : পুরুষ	ZMJ2658300 ফটো উপলব্ধ	705 নাম : বাবলী ভদ্র স্বামীর নাম: দেবজ্যোতি ভদ্র বাড়ির নং : n0110 বয়স : 67 লিঙ্গ : মহিলা	ZMJ2658318 ফটো উপলব্ধ
706 নাম : সুজাতা ভদ্র স্বামীর নাম: প্রদ্যৎ ভদ্র বাড়ির নং : n0123 বয়স : 40 লিঙ্গ : মহিলা	KZC2688885 ফটো উপলব্ধ	707 নাম : সন্দীপন ভদ্র পিতার নাম: নিরঞ্জন ভদ্র বাড়ির নং : n0006 বয়স : 54 লিঙ্গ : মহিলা	WB/03/017/066182 ফটো উপলব্ধ	708 নাম : প্রোভাত ভদ্র পিতার নাম: হিরা লাল ভদ্র বাড়ির নং : এন0123 বয়স : 53 লিঙ্গ : পুরুষ	ZMJ2367183 ফটো উপলব্ধ
709 নাম : সীমা ভদ্র স্বামীর নাম: তপোময় ভদ্র বাড়ির নং : এন0001 বয়স : 57 লিঙ্গ : মহিলা	ZMJ2358703 ফটো উপলব্ধ	710 নাম : রুমা ভৌমিক স্বামীর নাম: নসুরঞ্জন ভৌমিক বাড়ির নং : n0113 বয়স : 61 লিঙ্গ : মহিলা	MRK1472489 ফটো উপলব্ধ	711 নাম : আশীষ ভৌমিক পিতার নাম: নিরেন ভৌমিক বাড়ির নং : n0293 বয়স : 49 লিঙ্গ : পুরুষ	GTM2118297 ফটো উপলব্ধ
712 নাম : সোমা ভৌমিক স্বামীর নাম: আশীষ কুমার ভৌমিক বাড়ির নং : n0293 বয়স : 42 লিঙ্গ : মহিলা	ZMJ1372812 ফটো উপলব্ধ	713 নাম : ইভা মজুমদার স্বামীর নাম: প্রীতিভূষণ মজুমদার বাড়ির নং : N0000 বয়স : 78 লিঙ্গ : মহিলা	ZMJ2353282 ফটো উপলব্ধ	714 নাম : ললিতা কবীরাজ মন্ডল স্বামীর নাম: গোপাল মণ্ডল বাড়ির নং : n0348 বয়স : 34 লিঙ্গ : মহিলা	ZMJ1232313 ফটো উপলব্ধ
715 নাম : গোপাল মন্ডল পিতার নাম: সন্তোষ মন্ডল বাড়ির নং : n0348 বয়স : 49 লিঙ্গ : পুরুষ	ZMJ1414184 ফটো উপলব্ধ	716 নাম : বিশ্বদীপ মন্ডল পিতার নাম: শিবু মন্ডল বাড়ির নং : এন0044 বয়স : 33 লিঙ্গ : পুরুষ	ZMJ1445048 ফটো উপলব্ধ	717 নাম : শিবু মন্ডল পিতার নাম: মনমোহন মন্ডল বাড়ির নং : n0176 বয়স : 61 লিঙ্গ : পুরুষ	WB/03/017/066052 ফটো উপলব্ধ
718 নাম : পূজা বর্দন রায় স্বামীর নাম: বাপি রায় বাড়ির নং : এন0092 বয়স : 30 লিঙ্গ : মহিলা	ZMJ2125524 ফটো উপলব্ধ	719 নাম : বিট্টু রায় পিতার নাম: পরমানন্দ রায় বাড়ির নং : n0174 বয়স : 30 লিঙ্গ : পুরুষ	ZMJ1681683 ফটো উপলব্ধ	720 নাম : চঞ্চল মন্ডল পিতার নাম: মহেশ মন্ডল বাড়ির নং : n0176 বয়স : 60 লিঙ্গ : পুরুষ	ZMJ2338812 ফটো উপলব্ধ

721 নাম : শিশু রঞ্জন মন্ডল পিতার নাম: গোপালচন্দ্র মন্ডল বাড়ির নং : n0092 বয়স : 72 লিঙ্গ : পুরুষ	ZMJ2271237 ফটো উপলব্ধ	722 নাম : রানী মন্ডল সাহা স্বামীর নাম: চঞ্চল মন্ডল বাড়ির নং : n0176 বয়স : 53 লিঙ্গ : মহিলা	ZMJ2330876 ফটো উপলব্ধ	723 নাম : রিশা মন্ডল পিতার নাম: চঞ্চল মন্ডল বাড়ির নং : এন1077 বয়স : 22 লিঙ্গ : মহিলা	ZMJ2713477 ফটো উপলব্ধ
724 নাম : দীপ্তি বিশ্বাস(মন্ডল) স্বামীর নাম: পূর্ণ মন্ডল বাড়ির নং : n0175 বয়স : 53 লিঙ্গ : মহিলা	MRK1375211 ফটো উপলব্ধ	725 নাম : অমিত মন্ডল পিতার নাম: গোপালচন্দ্র মন্ডল বাড়ির নং : n0092 বয়স : 69 লিঙ্গ : পুরুষ	ZMJ2270635 ফটো উপলব্ধ	726 নাম : মনো রায় স্বামীর নাম: প্রদীপ রায় বাড়ির নং : এন0092 বয়স : 58 লিঙ্গ : মহিলা	MRK1471275 ফটো উপলব্ধ
727 নাম : শ্যামল মন্ডল পিতার নাম: উমেশ চন্দ্র মন্ডল বাড়ির নং : n0174 বয়স : 47 লিঙ্গ : পুরুষ	MRK2528651 ফটো উপলব্ধ	728 নাম : পূর্ণ মন্ডল পিতার নাম: মহেশচন্দ্র মন্ডল বাড়ির নং : n0175 বয়স : 61 লিঙ্গ : পুরুষ	WB/03/017/066369 ফটো উপলব্ধ	729 নাম : অর্ডিজিৎ মন্ডল পিতার নাম: পূর্ণ মন্ডল বাড়ির নং : n0175 বয়স : 28 লিঙ্গ : পুরুষ	ZMJ1883685 ফটো উপলব্ধ
730 নাম : লিপিকা মন্ডল দেবনাথ স্বামীর নাম: স্যান্টন মন্ডল বাড়ির নং : n0092 বয়স : 30 লিঙ্গ : মহিলা	ZMJ1797166 ফটো উপলব্ধ	731 নাম : বাপী রায় মায়ের নাম: প্রদীপ রায় বাড়ির নং : এন0092 বয়স : 40 লিঙ্গ : পুরুষ	MRK3033479 ফটো উপলব্ধ	732 নাম : রেখা মন্ডল স্বামীর নাম: শিবু মন্ডল বাড়ির নং : n0044 বয়স : 56 লিঙ্গ : মহিলা	WB/03/017/066127 ফটো উপলব্ধ
733 নাম : সত্য মন্ডল পিতার নাম: গোপাল চন্দ্র মন্ডল বাড়ির নং : n0092 বয়স : 62 লিঙ্গ : পুরুষ	WB/03/017/066331 ফটো উপলব্ধ	734 নাম : সায়ন্তন মন্ডল পিতার নাম: শিশু রঞ্জন মন্ডল বাড়ির নং : n0092 বয়স : 38 লিঙ্গ : পুরুষ	MRK3034881 ফটো উপলব্ধ	735 নাম : সাবিত্রী মন্ডল (ঘোষ) স্বামীর নাম: শিশুরঞ্জন মন্ডল বাড়ির নং : n0092 বয়স : 69 লিঙ্গ : মহিলা	ZMJ0337493 ফটো উপলব্ধ
736 নাম : অঞ্জলী মন্ডল স্বামীর নাম: উমেশচন্দ্র মন্ডল বাড়ির নং : n0174 বয়স : 77 লিঙ্গ : মহিলা	ZMJ2658276 ফটো উপলব্ধ	737 নাম : কৃষ্ণ মন্ডল পিতার নাম: রঞ্জিৎ মন্ডল বাড়ির নং : n0318 বয়স : 46 লিঙ্গ : পুরুষ	ZMJ1372820 ফটো উপলব্ধ	738 নাম : সন্দীপ মন্ডল পিতার নাম: শিবু মন্ডল বাড়ির নং : n0044 বয়স : 28 লিঙ্গ : পুরুষ	ZMJ1992031 ফটো উপলব্ধ
739 নাম : বেলপতি মন্ডল দত্ত স্বামীর নাম: সন্তু দত্ত বাড়ির নং : n0488 বয়স : 36 লিঙ্গ : মহিলা	ZMJ1474758 ফটো উপলব্ধ	740 নাম : দীপালি মন্ডল রায় স্বামীর নাম: অমিত মন্ডল বাড়ির নং : n0454 বয়স : 48 লিঙ্গ : মহিলা	CGT2323798 ফটো উপলব্ধ	741 নাম : মানব মিত্র পিতার নাম: রাজেন্দ্রলাল মিত্র বাড়ির নং : n0070 বয়স : 61 লিঙ্গ : পুরুষ	WB/03/017/066476 ফটো উপলব্ধ
742 নাম : সৈকত মিত্র পিতার নাম: মানব মিত্র বাড়ির নং : n0070 বয়স : 29 লিঙ্গ : পুরুষ	ZMJ1797455 ফটো উপলব্ধ	743 নাম : রীনা মিত্র স্বামীর নাম: রানা মিত্র বাড়ির নং : n0242 বয়স : 58 লিঙ্গ : মহিলা	WB/03/017/066530 ফটো উপলব্ধ	744 নাম : রানা মিত্র পিতার নাম: বনমালী মিত্র বাড়ির নং : n0242 বয়স : 60 লিঙ্গ : পুরুষ	WB/03/017/066136 ফটো উপলব্ধ
745 নাম : লিপিকা মিত্র স্বামীর নাম: শেখর মিত্র বাড়ির নং : n0067 বয়স : 46 লিঙ্গ : মহিলা	CMC1244029 ফটো উপলব্ধ	746 নাম : বাসন্তী মিত্র স্বামীর নাম: প্রবীর মিত্র বাড়ির নং : n0070 বয়স : 61 লিঙ্গ : মহিলা	WB/03/017/066478 ফটো উপলব্ধ	747 নাম : প্রবীর মিত্র পিতার নাম: রাজেন্দ্রলাল মিত্র বাড়ির নং : n0070 বয়স : 67 লিঙ্গ : পুরুষ	WB/03/017/066227 ফটো উপলব্ধ
748 নাম : মৈনাক মিত্র পিতার নাম: মিলন মিত্র বাড়ির নং : N0067 বয়স : 24 লিঙ্গ : পুরুষ	ZMJ2352532 ফটো উপলব্ধ	749 নাম : প্রিয়া মিত্র পিতার নাম: মানব মিত্র বাড়ির নং : n0070 বয়স : 31 লিঙ্গ : মহিলা	ZMJ1550185 ফটো উপলব্ধ	750 নাম : রাহুল মিত্র পিতার নাম: রানা মিত্র বাড়ির নং : n0242 বয়স : 35 লিঙ্গ : পুরুষ	ZMJ1372846 ফটো উপলব্ধ

751 নাম : ভারতী মিত্র স্বামীর নাম: মানব মিত্র বাড়ির নং : n0070 বয়স : 57 লিঙ্গ : মহিলা	WB/03/017/066477	ফটো উপলব্ধ	752 নাম : সুমনা মিত্র(দাস) স্বামীর নাম: অনুপম মিত্র বাড়ির নং : n0050 বয়স : 50 লিঙ্গ : মহিলা	WB/02/012/240135	ফটো উপলব্ধ	753 নাম : মিতালী মিত্র স্বামীর নাম: চন্দন মিত্র বাড়ির নং : n0016 বয়স : 50 লিঙ্গ : মহিলা	MRK1372630	ফটো উপলব্ধ
754 নাম : সুপর্ণা মিত্র স্বামীর নাম: মিলন মিত্র বাড়ির নং : n0067 বয়স : 56 লিঙ্গ : মহিলা	WB/03/017/066495	ফটো উপলব্ধ	755 নাম : অঞ্জলী মিত্র স্বামীর নাম: মদন মিত্র বাড়ির নং : n0067 বয়স : 81 লিঙ্গ : মহিলা	WB/03/017/066494	ফটো উপলব্ধ	756 নাম : দিলীপকুমার মিত্র পিতার নাম: নিখিলচন্দ্র মিত্র বাড়ির নং : n0003 বয়স : 74 লিঙ্গ : পুরুষ	WB/03/017/066051	ফটো উপলব্ধ
757 নাম : সর্পিতা মৌলিক মিত্র স্বামীর নাম: দীপংকর মিত্র বাড়ির নং : n0003 বয়স : 32 লিঙ্গ : মহিলা	TTV1386127	ফটো উপলব্ধ	758 নাম : শেখর মিত্র পিতার নাম: মদন মিত্র বাড়ির নং : n0067 বয়স : 55 লিঙ্গ : পুরুষ	WB/03/017/066645	ফটো উপলব্ধ	759 নাম : সায়নী মিত্র পিতার নাম: মিলন মিত্র বাড়ির নং : n0067 বয়স : 31 লিঙ্গ : মহিলা	ZMJ1681543	ফটো উপলব্ধ
760 নাম : অপর্ণা মিত্র স্বামীর নাম: দিলীপকুমার মিত্র বাড়ির নং : n0003 বয়স : 61 লিঙ্গ : মহিলা	WB/03/017/066506	ফটো উপলব্ধ	761 নাম : মিলন মিত্র পিতার নাম: মদন মিত্র বাড়ির নং : n0067 বয়স : 61 লিঙ্গ : পুরুষ	WB/03/017/066231	ফটো উপলব্ধ	762 নাম : অম্বেষা মিত্র পিতার নাম: অনুপম মিত্র বাড়ির নং : এ০০৫০ বয়স : 22 লিঙ্গ : মহিলা	ZMJ2531473	ফটো উপলব্ধ
763 নাম : বোনোলীনা মিত্র পিতার নাম: রাণা মিত্র বাড়ির নং : এন০২৪২ বয়স : 25 লিঙ্গ : মহিলা	ZMJ2125839	ফটো উপলব্ধ	764 নাম : দীপঙ্কর মিত্র পিতার নাম: দিলীপ মিত্র বাড়ির নং : n0003 বয়স : 35 লিঙ্গ : পুরুষ	ZMJ1211903	ফটো উপলব্ধ	765 নাম : অঙ্কিতা মিত্র পিতার নাম: চন্দন মিত্র বাড়ির নং : N0016 বয়স : 29 লিঙ্গ : মহিলা	ZMJ1992155	ফটো উপলব্ধ
766 নাম : চন্দন মিত্র পিতার নাম: নিখিলচন্দ্র মিত্র বাড়ির নং : n0016 বয়স : 61 লিঙ্গ : পুরুষ	WB/03/017/066740	ফটো উপলব্ধ	767 নাম : মাধবী মোদক স্বামীর নাম: অশ্বিনী কুমার মোদক বাড়ির নং : n0422 বয়স : 54 লিঙ্গ : মহিলা	WB/02/009/129230	ফটো উপলব্ধ	768 নাম : ময়না মোহন্ত স্বামীর নাম: বিভূতিভূষণ মোহন্ত বাড়ির নং : n0126 বয়স : 61 লিঙ্গ : মহিলা	WB/03/017/063400	ফটো উপলব্ধ
769 নাম : রেখা দে স্বামীর নাম: হরিদাস দে বাড়ির নং : n0126 বয়স : 71 লিঙ্গ : মহিলা	WB/03/017/066491	ফটো উপলব্ধ	770 নাম : সূতীর্থ মোহন্ত পিতার নাম: বিভূতি ভূষণ মোহন্ত বাড়ির নং : n0126 বয়স : 29 লিঙ্গ : পুরুষ	ZMJ1883784	ফটো উপলব্ধ	771 নাম : পম্পা মোহন্ত পিতার নাম: বিভূতি ভূষণ মোহন্ত বাড়ির নং : n0126 বয়স : 44 লিঙ্গ : মহিলা	MRK3034931	ফটো উপলব্ধ
772 নাম : বিভূতিভূষণ মোহন্ত পিতার নাম: কৃষ্ণলাল মোহন্ত বাড়ির নং : n0126 বয়স : 72 লিঙ্গ : পুরুষ	WB/03/017/063039	ফটো উপলব্ধ	773 নাম : শেফালী রায় স্বামীর নাম: পরমানন্দ রায় বাড়ির নং : n0208 বয়স : 48 লিঙ্গ : মহিলা	MRK2528685	ফটো উপলব্ধ	774 নাম : সুসিতা রায় স্বামীর নাম: নিতাই রায় বাড়ির নং : n0206 বয়স : 46 লিঙ্গ : মহিলা	MRK2528230	ফটো উপলব্ধ
775 নাম : শ্যামল রায় পিতার নাম: বিমল চন্দ্র রায় বাড়ির নং : n0020 বয়স : 76 লিঙ্গ : পুরুষ	ZMJ2334571	ফটো উপলব্ধ	776 নাম : দেবব্রত সরকার পিতার নাম: মনু সরকার বাড়ির নং : n0252 বয়স : 52 লিঙ্গ : পুরুষ	WB/03/017/258169	ফটো উপলব্ধ	777 নাম : অধীর কুমার রায় পিতার নাম: কার্তিকচন্দ্র রায় বাড়ির নং : n0182 বয়স : 55 লিঙ্গ : পুরুষ	ZMJ2294569	ফটো উপলব্ধ
778 নাম : কল্পতরু রায় পিতার নাম: বিষ্ণু চরণ রায় বাড়ির নং : এন০৩৭২ বয়স : 23 লিঙ্গ : পুরুষ	ZMJ2509750	ফটো উপলব্ধ	779 নাম : উত্তম কুমার রায় পিতার নাম: কানু রায় বাড়ির নং : n0317 বয়স : 55 লিঙ্গ : পুরুষ	ZMJ1372960	ফটো উপলব্ধ	780 নাম : বিষ্ণু চরণ রায় পিতার নাম: নীরদ চন্দ্র রায় বাড়ির নং : n0372 বয়স : 51 লিঙ্গ : পুরুষ	WB/03/017/291671	ফটো উপলব্ধ

781	MRK2805042	ফটো উপলব্ধ	782	CGT2431641	ফটো উপলব্ধ	783	ZMJ2269686	ফটো উপলব্ধ
নাম : অঞ্জনা সিং পিতার নাম: অমল্যাচরণ সিং বাড়ির নং : n0160 বয়স : 62 লিঙ্গ : মহিলা			নাম : বিশেশ্বর রায় পিতার নাম: দিগম্বর রায় বাড়ির নং : এন0252 বয়স : 55 লিঙ্গ : পুরুষ			নাম : আশীষ কুমার রায় পিতার নাম: স্বিজেন্দ্র লাল রায় বাড়ির নং : n0227 বয়স : 69 লিঙ্গ : পুরুষ		
784	ZMJ1372887	ফটো উপলব্ধ	785	ZMJ2011229	ফটো উপলব্ধ	786	ZMJ2091379	ফটো উপলব্ধ
নাম : জয়িতা রায় পিতার নাম: প্রফুল্ল কুমার রায় বাড়ির নং : n0112 বয়স : 34 লিঙ্গ : মহিলা			নাম : বহিঃশিখা রায় স্বামীর নাম: বিবেক রায় বাড়ির নং : নহ বয়স : 27 লিঙ্গ : মহিলা			নাম : বিবেক রায় পিতার নাম: বাবুল রায় বাড়ির নং : n0153 বয়স : 27 লিঙ্গ : পুরুষ		
787	MRK3300969	ফটো উপলব্ধ	788	MRK3102605	ফটো উপলব্ধ	789	ZMJ2125771	ফটো উপলব্ধ
নাম : চয়নিকা রায় পিতার নাম: দেবানন্দ রায় বাড়ির নং : n0222 বয়স : 36 লিঙ্গ : মহিলা			নাম : ভেলু রায় পিতার নাম: অজ্ঞাত রায় বাড়ির নং : n0349 বয়স : 61 লিঙ্গ : পুরুষ			নাম : তপু রায় স্বামীর নাম: সুরেশ চন্দ্র রায় বাড়ির নং : নং000 বয়স : 41 লিঙ্গ : মহিলা		
#2 790	MRK3301025	ফটো উপলব্ধ	791	MRK1455807	ফটো উপলব্ধ	792	JLG3736956	ফটো উপলব্ধ
নাম : তনয় রায় পিতার নাম: তপন কুমার রায় রায় বাড়ির নং : এন0015 বয়স : 37 লিঙ্গ : পুরুষ			নাম : রিক্তা রায় স্বামীর নাম: আশীষ কুমার রায় বাড়ির নং : N0227 বয়স : 45 লিঙ্গ : মহিলা			নাম : বাবলি রায় স্বামীর নাম: মনোজ কুমার রায় বাড়ির নং : n0336 বয়স : 37 লিঙ্গ : মহিলা		
793	ZMJ2341568	ফটো উপলব্ধ	794	ZMJ2340651	ফটো উপলব্ধ	795	ZMJ2334795	ফটো উপলব্ধ
নাম : সুমিত রায় পিতার নাম: শচীন রায় বাড়ির নং : n0148 বয়স : 53 লিঙ্গ : পুরুষ			নাম : আলো রায় স্বামীর নাম: অতীন্দ্র নাথ রায় বাড়ির নং : n0149 বয়স : 69 লিঙ্গ : মহিলা			নাম : কবিতা রায় স্বামীর নাম: ধীরেন্দ্রনাথ রায় বাড়ির নং : n0245 বয়স : 73 লিঙ্গ : মহিলা		
796	ZMJ2332997	ফটো উপলব্ধ	797	ZMJ2366680	ফটো উপলব্ধ	798	ZMJ2317345	ফটো উপলব্ধ
নাম : তমাল রায় পিতার নাম: জীতেন্দ্রনাথ রায় বাড়ির নং : n0015 বয়স : 65 লিঙ্গ : পুরুষ			নাম : সুরত রায় পিতার নাম: সতীশ চন্দ্র রায় বাড়ির নং : n0124 বয়স : 58 লিঙ্গ : পুরুষ			নাম : প্রমিলা রায় স্বামীর নাম: হরেশ্বর রায় বাড়ির নং : n0186 বয়স : 73 লিঙ্গ : মহিলা		
799	ZMJ2188761	ফটো উপলব্ধ	800	ZMJ1550425	ফটো উপলব্ধ	801	ZMJ2283018	ফটো উপলব্ধ
নাম : অনুপম রায় পিতার নাম: সতীশ চন্দ্র রায় বাড়ির নং : n0124 বয়স : 56 লিঙ্গ : পুরুষ			নাম : শোভা রায় স্বামীর নাম: তাপস কুমার রায় বাড়ির নং : n0160 বয়স : 46 লিঙ্গ : মহিলা			নাম : দেবানন্দ রায় পিতার নাম: দক্ষিণা মোহন রায় বাড়ির নং : n0222 বয়স : 76 লিঙ্গ : পুরুষ		
802	ZMJ2334779	ফটো উপলব্ধ	803	WB/03/017/066680	ফটো উপলব্ধ	804	MRK1372762	ফটো উপলব্ধ
নাম : ধীরেন্দ্র নাথ রায় পিতার নাম: কিশোরীমোহন রায় বাড়ির নং : n0245 বয়স : 85 লিঙ্গ : পুরুষ			নাম : বেবী রায় পিতার নাম: শ্যামল রায় বাড়ির নং : n0251 বয়স : 57 লিঙ্গ : মহিলা			নাম : তপোব্রত রায় পিতার নাম: দরেন্দ্রনাথ রায় বাড়ির নং : n0133 বয়স : 46 লিঙ্গ : পুরুষ		
805	ZMJ2288389	ফটো উপলব্ধ	806	ZMJ1372978	ফটো উপলব্ধ	807	ZMJ2353357	ফটো উপলব্ধ
নাম : প্রতিশ কুমার রায় পিতার নাম: স্বিজেন্দ্র লাল রায় বাড়ির নং : n0227 বয়স : 73 লিঙ্গ : পুরুষ			নাম : সুদীপ রায় পিতার নাম: কেবল রায় বাড়ির নং : n0319 বয়স : 34 লিঙ্গ : পুরুষ			নাম : মুনমুন রায় স্বামীর নাম: বিজয় রায় বাড়ির নং : N0000 বয়স : 33 লিঙ্গ : মহিলা		
808	ZMJ2270775	ফটো উপলব্ধ	809	ZMJ2300523	ফটো উপলব্ধ	810	ZMJ1992189	ফটো উপলব্ধ
নাম : জয়ন্তী রায় স্বামীর নাম: নিতিশ কুমার রায় বাড়ির নং : n0227 বয়স : 70 লিঙ্গ : মহিলা			নাম : সঞ্জয় রায় পিতার নাম: সন্তোষ কুমার রায় বাড়ির নং : n0094 বয়স : 63 লিঙ্গ : পুরুষ			নাম : গুঞ্জন রায় পিতার নাম: সমীর রায় বাড়ির নং : N0172 বয়স : 29 লিঙ্গ : পুরুষ		

811	ZMJ2270759	নাম : নিতিশ কুমার রায় পিতার নাম: হিজেন্দ্র লাল রায় বাড়ির নং : n0227 বয়স : 77 লিঙ্গ : পুরুষ	ফটো উপলব্ধ	812	MRK1460609	নাম : সুচিত্রা রায় স্বামীর নাম: পরেশ চন্দ্র রায় বাড়ির নং : n0262 বয়স : 55 লিঙ্গ : মহিলা	ফটো উপলব্ধ	813	WB/03/017/066696	নাম : শ্যামল রায় পিতার নাম: শচীন রায় বাড়ির নং : n0148 বয়স : 57 লিঙ্গ : পুরুষ	ফটো উপলব্ধ
814	MRK0136838	নাম : লিপিকা অধিকারী স্বামীর নাম: সঞ্জয় রায় বাড়ির নং : n0094 বয়স : 62 লিঙ্গ : মহিলা	ফটো উপলব্ধ	815	ZMJ2317337	নাম : হরেশ্বর রায় পিতার নাম: নৃপেন্দ্র নাথ রায় বাড়ির নং : n0186 বয়স : 71 লিঙ্গ : পুরুষ	ফটো উপলব্ধ	816	ZMJ2279487	নাম : তরুণ রায় স্বামীর নাম: প্রফুল্লকুমার রায় বাড়ির নং : n0112 বয়স : 62 লিঙ্গ : মহিলা	ফটো উপলব্ধ
817	ZMJ2293355	নাম : পরেশ চন্দ্র রায় পিতার নাম: রেবতী ভূষণ রায় বাড়ির নং : n0263 বয়স : 65 লিঙ্গ : পুরুষ	ফটো উপলব্ধ	818	ZMJ1550433	নাম : কুমকুম দত্ত রায় স্বামীর নাম: সুমিত রায় বাড়ির নং : n0148 বয়স : 43 লিঙ্গ : মহিলা	ফটো উপলব্ধ	819	MRK2528263	নাম : অসীম রায় পিতার নাম: শচীন্দ্র নাথ রায় বাড়ির নং : n0148 বয়স : 47 লিঙ্গ : পুরুষ	ফটো উপলব্ধ
820	MRK1128842	নাম : মিনতি রায় স্বামীর নাম: দরেন্দ্রনাথ রায় বাড়ির নং : n0271 বয়স : 76 লিঙ্গ : মহিলা	ফটো উপলব্ধ	821	ZMJ1992171	নাম : ডায়না রায় পিতার নাম: দুলাল রায় বাড়ির নং : n0471 বয়স : 27 লিঙ্গ : মহিলা	ফটো উপলব্ধ	822	ZMJ1992221	নাম : রেশমা রায় পিতার নাম: তমাল রায় বাড়ির নং : n0480 বয়স : 31 লিঙ্গ : মহিলা	ফটো উপলব্ধ
823	ZMJ2265981	নাম : নিরুপমা রায় স্বামীর নাম: সুশীল চন্দ্র রায় বাড়ির নং : n0189 বয়স : 70 লিঙ্গ : মহিলা	ফটো উপলব্ধ	824	ZMJ2333029	নাম : মৌসুমী রায় স্বামীর নাম: তমাল রায় বাড়ির নং : n0015 বয়স : 55 লিঙ্গ : মহিলা	ফটো উপলব্ধ	825	ZMJ1372937	নাম : প্রিয়ব্রত রায় পিতার নাম: দেবানন্দ রায় বাড়ির নং : n0222 বয়স : 34 লিঙ্গ : পুরুষ	ফটো উপলব্ধ
826	MRK2528768	নাম : মহুয়া সরকার স্বামীর নাম: দেবব্রত সরকার বাড়ির নং : n0252 বয়স : 43 লিঙ্গ : মহিলা	ফটো উপলব্ধ	827	ZMJ1797307	নাম : অনামিকা রায়(চক্রবর্তী) স্বামীর নাম: স্যুতিশ কুমার রায় বাড়ির নং : n0227 বয়স : 48 লিঙ্গ : মহিলা	ফটো উপলব্ধ	828	MRK3033487	নাম : বাপ্পা রায় পিতার নাম: প্রদীপ রায় বাড়ির নং : এন000 বয়স : 38 লিঙ্গ : পুরুষ	ফটো উপলব্ধ
829	WB/03/017/066247	নাম : বিষ্ণু রায় পিতার নাম: জনক রায় বাড়ির নং : n0004 বয়স : 66 লিঙ্গ : পুরুষ	ফটো উপলব্ধ	830	WB/03/017/066408	নাম : পিংকী রায় স্বামীর নাম: বিষ্ণু রায় বাড়ির নং : n0004 বয়স : 61 লিঙ্গ : মহিলা	ফটো উপলব্ধ	831	MRK3199213	নাম : রত্না দেবশর্মা স্বামীর নাম: দিনেন্দ্র দেবশর্মা বাড়ির নং : n0245 বয়স : 50 লিঙ্গ : মহিলা	ফটো উপলব্ধ
832	WB/03/017/045383	নাম : অমল রায় পিতার নাম: দেবমোহন রায় বাড়ির নং : n0239 বয়স : 61 লিঙ্গ : পুরুষ	ফটো উপলব্ধ	833	MRK1373034	নাম : মনোজ কুমার রায় পিতার নাম: হরেশ্বর রায় বাড়ির নং : n0186 বয়স : 50 লিঙ্গ : পুরুষ	ফটো উপলব্ধ	834	WB/03/017/066122	নাম : ডলি রায় স্বামীর নাম: বিপুল কৃষ্ণ রায় বাড়ির নং : n0083 বয়স : 57 লিঙ্গ : মহিলা	ফটো উপলব্ধ
835	ZMJ2268613	নাম : কৃষ্ণা রায় পিতার নাম: পরিমলকুমার রায় বাড়ির নং : n0119 বয়স : 60 লিঙ্গ : মহিলা	ফটো উপলব্ধ	836	MRK1411453	নাম : ঝন্টু রায় পিতার নাম: সতীশ রায় বাড়ির নং : n0124 বয়স : 47 লিঙ্গ : পুরুষ	ফটো উপলব্ধ	837	WB/03/017/066601	নাম : তপু রায় স্বামীর নাম: তপনকুমার রায় বাড়ির নং : n0015 বয়স : 58 লিঙ্গ : মহিলা	ফটো উপলব্ধ
838	MRK0136325	নাম : অঞ্জলী রায় স্বামীর নাম: অমল রায় বাড়ির নং : n0239 বয়স : 58 লিঙ্গ : মহিলা	ফটো উপলব্ধ	839	MRK2737773	নাম : পাপিয়া রায় স্বামীর নাম: তপোব্রত রায় বাড়ির নং : n0299 বয়স : 42 লিঙ্গ : মহিলা	ফটো উপলব্ধ	840	ZMJ2269520	নাম : সুমতি রায় স্বামীর নাম: জয়দেব রায় বাড়ির নং : n0179 বয়স : 64 লিঙ্গ : মহিলা	ফটো উপলব্ধ

841 নাম : রুপা রায়(সাহা) স্বামীর নাম: সুব্রত রায় বাড়ির নং : n0084 বয়স : 40 লিঙ্গ : মহিলা	ZMJ1372879 ফটো উপলব্ধ	842 নাম : সুবীর রায় পিতার নাম: সুনীলকৃষ্ণ রায় বাড়ির নং : n0084 বয়স : 53 লিঙ্গ : পুরুষ	WB/03/017/066255 ফটো উপলব্ধ	843 নাম : গীতা রায় স্বামীর নাম: কার্তিক চন্দ্র রায় বাড়ির নং : n0187 বয়স : 53 লিঙ্গ : মহিলা	MRK0136424 ফটো উপলব্ধ
844 নাম : প্রীতি শর্মা(রায়) স্বামীর নাম: অধীর রায় বাড়ির নং : n0182 বয়স : 38 লিঙ্গ : মহিলা	ZMJ1797240 ফটো উপলব্ধ	845 নাম : রাজ রায় পিতার নাম: যোগেশ চন্দ্র রায় বাড়ির নং : n0184 বয়স : 29 লিঙ্গ : পুরুষ	ZMJ1797448 ফটো উপলব্ধ	846 নাম : নীলিমা রায় স্বামীর নাম: ভবেন্দ্র নাথ রায় বাড়ির নং : এন0257 বয়স : 62 লিঙ্গ : মহিলা	ZMJ2323186 ফটো উপলব্ধ
847 নাম : শিউলি রায় পিতার নাম: বাবুল রায় বাড়ির নং : n0153 বয়স : 29 লিঙ্গ : মহিলা	ZMJ1797463 ফটো উপলব্ধ	848 নাম : অনিমা রায় স্বামীর নাম: সতীশচন্দ্র রায় বাড়ির নং : n0124 বয়স : 76 লিঙ্গ : মহিলা	MRK3103579 ফটো উপলব্ধ	849 নাম : সুবীর রায় পিতার নাম: কার্তিকচন্দ্র রায় বাড়ির নং : n0182 বয়স : 57 লিঙ্গ : পুরুষ	WB/03/017/066245 ফটো উপলব্ধ
850 নাম : সুমিত্রা রায় স্বামীর নাম: অভিঞ্জয় রায় বাড়ির নং : n0189 বয়স : 36 লিঙ্গ : মহিলা	YSL1430883 ফটো উপলব্ধ	851 নাম : শ্যামলী রায় স্বামীর নাম: বিশেশ্বর রায় বাড়ির নং : এন0252 বয়স : 41 লিঙ্গ : মহিলা	ZMJ2096758 ফটো উপলব্ধ	852 নাম : মহার্নব রায় পিতার নাম: পরেশ চন্দ্র রায় বাড়ির নং : n0263 বয়স : 29 লিঙ্গ : পুরুষ	ZMJ1797406 ফটো উপলব্ধ
853 নাম : সুমনা রায়(সাহা) স্বামীর নাম: বিপ্লব রায় বাড়ির নং : n0083 বয়স : 45 লিঙ্গ : মহিলা	MRK2733921 ফটো উপলব্ধ	854 নাম : শুক্লা রায় স্বামীর নাম: ভেলু রায় বাড়ির নং : n0352 বয়স : 40 লিঙ্গ : মহিলা	ZMJ1253103 ফটো উপলব্ধ	855 নাম : মিলন রায় স্বামীর নাম: কানু রায় বাড়ির নং : n0326 বয়স : 74 লিঙ্গ : মহিলা	ZMJ1372986 ফটো উপলব্ধ
856 নাম : ঐন্দ্রিলা রায় পিতার নাম: অনুপম রায় বাড়ির নং : এন0124 বয়স : 22 লিঙ্গ : মহিলা	ZMJ2531515 ফটো উপলব্ধ	857 নাম : বিখী রায় স্বামীর নাম: দেবানন্দ রায় বাড়ির নং : n0222 বয়স : 64 লিঙ্গ : মহিলা	ZMJ2339315 ফটো উপলব্ধ	858 নাম : বিজয়া রায় মায়ের নাম: শিশিরকুমার রায় বাড়ির নং : n0188 বয়স : 65 লিঙ্গ : মহিলা	ZMJ2336121 ফটো উপলব্ধ
859 নাম : অভিষেক রায় পিতার নাম: কার্তিক চন্দ্র রায় বাড়ির নং : n0187 বয়স : 36 লিঙ্গ : পুরুষ	ZMJ0338095 ফটো উপলব্ধ	860 নাম : মীনা রায় স্বামীর নাম: সুরেশচন্দ্র রায় বাড়ির নং : n0155 বয়স : 79 লিঙ্গ : মহিলা	WB/03/017/066663 ফটো উপলব্ধ	861 নাম : তাপসকুমার রায় পিতার নাম: অমল্যাচরন রায় বাড়ির নং : n0160 বয়স : 50 লিঙ্গ : পুরুষ	WB/03/017/066451 ফটো উপলব্ধ
862 নাম : দীপ সরকার পিতার নাম: দেবরাত সরকার বাড়ির নং : N0252 বয়স : 24 লিঙ্গ : পুরুষ	ZMJ2353084 ফটো উপলব্ধ	863 নাম : অপরেশ রায় পিতার নাম: পরিমলকুমার রায় বাড়ির নং : n0119 বয়স : 59 লিঙ্গ : পুরুষ	WB/03/017/066727 ফটো উপলব্ধ	864 নাম : মৌমিতা রায় স্বামীর নাম: সুব্রত কুমার রায় বাড়ির নং : n0204 বয়স : 50 লিঙ্গ : মহিলা	MRK0136614 ফটো উপলব্ধ
865 নাম : সুজয় রায় পিতার নাম: জগদীশ চন্দ্র রায় বাড়ির নং : n0153 বয়স : 35 লিঙ্গ : পুরুষ	ZMJ1372911 ফটো উপলব্ধ	866 নাম : রবি রায় পিতার নাম: অতুলচন্দ্র রায় বাড়ির নং : n0146 বয়স : 66 লিঙ্গ : পুরুষ	WB/03/017/066347 ফটো উপলব্ধ	867 নাম : লক্ষী রায়(সাহা) স্বামীর নাম: অপরেশ রায় বাড়ির নং : n0119 বয়স : 42 লিঙ্গ : মহিলা	ZMJ1372895 ফটো উপলব্ধ
868 নাম : নমিতারানী রায় স্বামীর নাম: জগদীশচন্দ্র রায় বাড়ির নং : n0153 বয়স : 53 লিঙ্গ : মহিলা	WB/03/017/066662 ফটো উপলব্ধ	869 নাম : বিজয় রায় মায়ের নাম: মনা রায় বাড়ির নং : এন000 বয়স : 37 লিঙ্গ : মহিলা	ZMJ1251354 ফটো উপলব্ধ	870 নাম : গীতা রায় স্বামীর নাম: বিষ্ণু চরন রায় বাড়ির নং : n0373 বয়স : 52 লিঙ্গ : মহিলা	WB/03/017/201153 ফটো উপলব্ধ

871	MRK3301165	নাম : কল্পনা রায় পিতার নাম: সুনীলকৃষ্ণ রায় বাড়ির নং : n0084 বয়স : 37 লিঙ্গ : মহিলা	ফটো উপলব্ধ	872	ZMJ1373232	নাম : সৌরভ রায় পিতার নাম: বিপুল কৃষ্ণ রায় বাড়ির নং : n0083 বয়স : 33 লিঙ্গ : পুরুষ	ফটো উপলব্ধ	873	ZMJ1550326	নাম : জয়দীপ রায় পিতার নাম: শিশির কুমার রায় বাড়ির নং : n0188 বয়স : 37 লিঙ্গ : পুরুষ	ফটো উপলব্ধ
874	ZMJ1883578	নাম : দীপাবলি দেবশর্মা পিতার নাম: দিনেন্দ্র দেবশর্মা বাড়ির নং : n0245 বয়স : 29 লিঙ্গ : মহিলা	ফটো উপলব্ধ	Q 875	MRK2733913	নাম : সীমা রায় স্বামীর নাম: বাবুল রায় বাড়ির নং : বয়স : 51 লিঙ্গ : মহিলা	ফটো উপলব্ধ	876	ZMJ1797299	নাম : তিন্নি রায়(বকসি) স্বামীর নাম: সুব্রত কুমার রায় বাড়ির নং : n0155 বয়স : 36 লিঙ্গ : মহিলা	ফটো উপলব্ধ
877	MRK3301116	নাম : সুভংকর রায় পিতার নাম: নিতিশ কুমার রায় বাড়ির নং : n0227 বয়স : 38 লিঙ্গ : পুরুষ	ফটো উপলব্ধ	878	MRK3103553	নাম : বিপ্লব রায় পিতার নাম: বিমল কৃষ্ণ রায় বাড়ির নং : n0083 বয়স : 56 লিঙ্গ : পুরুষ	ফটো উপলব্ধ	879	WB/03/017/066219	নাম : বিপুল কৃষ্ণ রায় পিতার নাম: বিমল কৃষ্ণ রায় বাড়ির নং : n0083 বয়স : 64 লিঙ্গ : পুরুষ	ফটো উপলব্ধ
880	ZMJ1992064	নাম : রাকেশ রায় পিতার নাম: শ্যামল রায় বাড়ির নং : N0148 বয়স : 27 লিঙ্গ : পুরুষ	ফটো উপলব্ধ	881	ZMJ1550219	নাম : অনুজা রায় পিতার নাম: পরেশ চন্দ্র রায় বাড়ির নং : n0263 বয়স : 31 লিঙ্গ : মহিলা	ফটো উপলব্ধ	882	ZMJ2125334	নাম : কাকলী রায় পিতার নাম: পরমানন্দ রায় বাড়ির নং : নং208 বয়স : 26 লিঙ্গ : মহিলা	ফটো উপলব্ধ
883	WB/03/017/066055	নাম : অতীন্দ্রনাথ রায় পিতার নাম: অতুলচন্দ্র রায় বাড়ির নং : n0149 বয়স : 71 লিঙ্গ : পুরুষ	ফটো উপলব্ধ	884	ZMJ1969930	নাম : অভিষেক রায় পিতার নাম: অজিত কুমার রায় বাড়ির নং : n0424 বয়স : 29 লিঙ্গ : পুরুষ	ফটো উপলব্ধ	885	WB/03/017/066719	নাম : লক্ষ্মী রায় স্বামীর নাম: যোগেশচন্দ্র রায় বাড়ির নং : n0184 বয়স : 56 লিঙ্গ : মহিলা	ফটো উপলব্ধ
886	WB/03/017/066586	নাম : মঞ্জু রায় স্বামীর নাম: কার্তিকচন্দ্র রায় বাড়ির নং : n0182 বয়স : 76 লিঙ্গ : মহিলা	ফটো উপলব্ধ	887	ZMJ1372861	নাম : শিউলী রায় পিতার নাম: শ্যামল রায় বাড়ির নং : n0020 বয়স : 34 লিঙ্গ : মহিলা	ফটো উপলব্ধ	888	MRK0136416	নাম : কার্তিক চন্দ্র রায় পিতার নাম: যতীন্দ্র নাথ রায় বাড়ির নং : n0187 বয়স : 68 লিঙ্গ : পুরুষ	ফটো উপলব্ধ
889	ZMJ1797208	নাম : অর্পিতা রায় পিতার নাম: প্রফুল্ল কুমার রায় বাড়ির নং : n0112 বয়স : 29 লিঙ্গ : মহিলা	ফটো উপলব্ধ	890	ZMJ2327138	নাম : সুব্রত কুমার রায় পিতার নাম: দরেন্দ্রনাথ রায় বাড়ির নং : n0204 বয়স : 52 লিঙ্গ : পুরুষ	ফটো উপলব্ধ	891	ZMJ2296044	নাম : বাবুল রায় পিতার নাম: জিতেন্দ্রনাথ রায় বাড়ির নং : n0153 বয়স : 67 লিঙ্গ : পুরুষ	ফটো উপলব্ধ
892	MRK2857423	নাম : পরিমল চন্দ্র রায় পিতার নাম: দেবীনাথ রায় বাড়ির নং : n0399 বয়স : 46 লিঙ্গ : পুরুষ	ফটো উপলব্ধ	893	ZMJ2436897	নাম : সাইনিক রায় পিতার নাম: আম্মাল চন্দ্র রায় বাড়ির নং : এন0239 বয়স : 23 লিঙ্গ : পুরুষ	ফটো উপলব্ধ	894	WB/03/019/408213	নাম : পরমানন্দ রায় পিতার নাম: ফলীন্দ্রনাথ রায় বাড়ির নং : n0208 বয়স : 54 লিঙ্গ : পুরুষ	ফটো উপলব্ধ
895	ZMJ1883735	নাম : চম্পক রায় পিতার নাম: শ্যামল রায় বাড়ির নং : n0020 বয়স : 30 লিঙ্গ : পুরুষ	ফটো উপলব্ধ	896	WB/03/017/066720	নাম : যোগেশচন্দ্র রায় পিতার নাম: তারামোহন রায় বাড়ির নং : n0184 বয়স : 61 লিঙ্গ : পুরুষ	ফটো উপলব্ধ	897	ZMJ2279453	নাম : প্রফুল্লকুমার রায় পিতার নাম: চিহ্নার রায় বাড়ির নং : n0112 বয়স : 66 লিঙ্গ : পুরুষ	ফটো উপলব্ধ
898	ZMJ1796747	নাম : তপন দাস পিতার নাম: লোকনাথ দাস বাড়ির নং : এন0124 বয়স : 52 লিঙ্গ : পুরুষ	ফটো উপলব্ধ	899	ZMJ1797422	নাম : অনিরুদ্ধ রায় পিতার নাম: অমল রায় বাড়ির নং : n0227 বয়স : 29 লিঙ্গ : পুরুষ	ফটো উপলব্ধ	900	ZMJ1991975	নাম : অঙ্কনা রায় পিতার নাম: কার্তিক চন্দ্র রায় বাড়ির নং : N0187 বয়স : 27 লিঙ্গ : মহিলা	ফটো উপলব্ধ

901 নাম : সমরেশ রায় পিতার নাম: পরিমলকুমার রায় বাড়ির নং : n0119 বয়স : 55 লিঙ্গ : পুরুষ	ZMJ2268621 ফটো উপলব্ধ	902 নাম : মৌমিতা পাল স্বামীর নাম: ঝন্টু রায় বাড়ির নং : n0124 বয়স : 36 লিঙ্গ : মহিলা	ZMJ1797273 ফটো উপলব্ধ	903 নাম : নিকিতা রায় মায়ের নাম: সুস্মিতা রায় বাড়ির নং : এন0206 বয়স : 23 লিঙ্গ : মহিলা	ZMJ2437481 ফটো উপলব্ধ
904 নাম : শিশির কুমার রায় পিতার নাম: অন্নদামোহন রায় বাড়ির নং : n0188 বয়স : 73 লিঙ্গ : পুরুষ	ZMJ2336113 ফটো উপলব্ধ	905 নাম : সুব্রত রায় পিতার নাম: সুনীলকৃষ্ণ রায় বাড়ির নং : n0084 বয়স : 55 লিঙ্গ : পুরুষ	WB/03/017/066320 ফটো উপলব্ধ	906 নাম : পাদ্মা রায় স্বামীর নাম: সুনীলকৃষ্ণ রায় বাড়ির নং : n0084 বয়স : 76 লিঙ্গ : মহিলা	WB/03/017/066454 ফটো উপলব্ধ
907 নাম : অভিজিৎ রায় পিতার নাম: সুশীল চন্দ্র রায় বাড়ির নং : n0189 বয়স : 42 লিঙ্গ : পুরুষ	MRK2805141 ফটো উপলব্ধ	908 নাম : শ্রেয়সী রায় পিতার নাম: বিপ্লব রায় বাড়ির নং : এন0083 বয়স : 22 লিঙ্গ : মহিলা	ZMJ2684579 ফটো উপলব্ধ	909 নাম : সুশীল চন্দ্র রায় পিতার নাম: মনোমোহন রায় বাড়ির নং : n0189 বয়স : 75 লিঙ্গ : পুরুষ	ZMJ2265999 ফটো উপলব্ধ
910 নাম : সোমা রায় স্বামীর নাম: সুব্রত রায় বাড়ির নং : n0124 বয়স : 48 লিঙ্গ : মহিলা	MRK3103728 ফটো উপলব্ধ	911 নাম : সুব্রত কুমার রায় মায়ের নাম: সুরেশ চন্দ্র রায় বাড়ির নং : n0155 বয়স : 45 লিঙ্গ : পুরুষ	MRK2805224 ফটো উপলব্ধ	912 নাম : ত্রিশিখা রায় পিতার নাম: তমাল রায় বাড়ির নং : N0015 বয়স : 24 লিঙ্গ : মহিলা	ZMJ2353951 ফটো উপলব্ধ
913 নাম : রিয়া রায় পিতার নাম: সমির রায় বাড়ির নং : এন00 বয়স : 23 লিঙ্গ : মহিলা	ZMJ2436830 ফটো উপলব্ধ	914 নাম : নম্রতা রায় পিতার নাম: তমাল রায় বাড়ির নং : n0015 বয়স : 29 লিঙ্গ : মহিলা	ZMJ1883594 ফটো উপলব্ধ	915 নাম : বিবেক রায় পিতার নাম: সুশীল চন্দ্র রায় বাড়ির নং : n0189 বয়স : 38 লিঙ্গ : পুরুষ	MRK3034956 ফটো উপলব্ধ
916 নাম : সম্পা রায় (বর্মন) স্বামীর নাম: মোহন বর্মন বাড়ির নং : n0404 বয়স : 44 লিঙ্গ : মহিলা	CGT2429330 ফটো উপলব্ধ	917 নাম : উষা রায় কুমার স্বামীর নাম: দেবশীষ সুরকার বাড়ির নং : n0408 বয়স : 38 লিঙ্গ : মহিলা	SKW1753995 ফটো উপলব্ধ	918 নাম : লক্ষী রায় (সাহা) স্বামীর নাম: সুধীর রায় বাড়ির নং : n0249 বয়স : 50 লিঙ্গ : মহিলা	MRK3196607 ফটো উপলব্ধ
919 নাম : নিবেদিতা রায় (সাহা) স্বামীর নাম: সন্দীপ সাহা বাড়ির নং : n0417 বয়স : 42 লিঙ্গ : মহিলা	MRK3034451 ফটো উপলব্ধ	920 নাম : সম্পা রায় বোস স্বামীর নাম: অনুপম রায় বাড়ির নং : n0289 বয়স : 53 লিঙ্গ : মহিলা	MRK0016881 ফটো উপলব্ধ	921 নাম : লিপি রায় সিংহ স্বামীর নাম: সমীর কুমার সিংহ বাড়ির নং : n0427 বয়স : 47 লিঙ্গ : মহিলা	RNL1571041 ফটো উপলব্ধ
922 নাম : ধনঞ্জয় রায় পিতার নাম: বীরেন্দ্র রায় বাড়ির নং : n0268 বয়স : 46 লিঙ্গ : পুরুষ	MRK3196631 ফটো উপলব্ধ	923 নাম : মনা রায়(দে) স্বামীর নাম: ধনঞ্জয় রায় বাড়ির নং : n0268 বয়স : 54 লিঙ্গ : মহিলা	ZMJ1372952 ফটো উপলব্ধ	924 নাম : বিষ্ণু বালা রায় পিতার নাম: ধনঞ্জয় রায় বাড়ির নং : n0268 বয়স : 28 লিঙ্গ : পুরুষ	ZMJ1883818 ফটো উপলব্ধ
925 নাম : রুপা রায়(সাহা) স্বামীর নাম: সুবীর রায় বাড়ির নং : N0084 বয়স : 33 লিঙ্গ : মহিলা	IKL1488782 ফটো উপলব্ধ	926 নাম : চুমকি শর্মা পিতার নাম: হেমন শর্মা বাড়ির নং : n0154 বয়স : 34 লিঙ্গ : মহিলা	ZMJ1501949 ফটো উপলব্ধ	927 নাম : অঞ্জলী শর্মা স্বামীর নাম: নিতাই শর্মা বাড়ির নং : n0167 বয়স : 63 লিঙ্গ : মহিলা	ZMJ2665990 ফটো উপলব্ধ
928 নাম : প্রতিমা শর্মা স্বামীর নাম: হেমন শর্মা বাড়ির নং : n0154 বয়স : 54 লিঙ্গ : মহিলা	WB/03/017/171406 ফটো উপলব্ধ	929 নাম : হেমন শর্মা পিতার নাম: তারিনী শর্মা বাড়ির নং : n0154 বয়স : 59 লিঙ্গ : পুরুষ	WB/03/017/171429 ফটো উপলব্ধ	930 নাম : দুলাল শীল শর্মা পিতার নাম: আশুতোষ শীল শর্মা বাড়ির নং : n0309 বয়স : 50 লিঙ্গ : পুরুষ	ZMJ2324580 ফটো উপলব্ধ

931 নাম : লক্ষ্মী শিল শর্মা স্বামীর নাম: দুলাল শিল শর্মা বাড়ির নং : n0310 বয়স : 46 লিঙ্গ : মহিলা	MRK1370667 ফটো উপলব্ধ	932 নাম : সম্পা শীল শর্মা পিতার নাম: দুলাল শীল শর্মা বাড়ির নং : এন0309 বয়স : 23 লিঙ্গ : মহিলা	ZMJ2436939 ফটো উপলব্ধ	933 নাম : নিতাই চন্দ্র শর্মা পিতার নাম: গোকুল বিনোদ শর্মা বাড়ির নং : n0255 বয়স : 69 লিঙ্গ : পুরুষ	MRK2805232 ফটো উপলব্ধ
934 নাম : অরিন্দম শীল পিতার নাম: স্বদেশ শীল বাড়ির নং : n0234 বয়স : 40 লিঙ্গ : পুরুষ	MRK3034980 ফটো উপলব্ধ	935 নাম : অর্চনা শীল স্বামীর নাম: স্বদেশ শীল বাড়ির নং : n0234 বয়স : 60 লিঙ্গ : মহিলা	ZMJ2280717 ফটো উপলব্ধ	936 নাম : স্বদেশ কুমার শীল পিতার নাম: যতীন্দ্র মোহন শীল বাড়ির নং : n0234 বয়স : 65 লিঙ্গ : পুরুষ	ZMJ2666246 ফটো উপলব্ধ
937 নাম : অনিবার্ণ শীল পিতার নাম: স্বদেশ শীল বাড়ির নং : n0234 বয়স : 33 লিঙ্গ : পুরুষ	ZMJ1445063 ফটো উপলব্ধ	938 নাম : অভিজিৎ শীল শর্মা পিতার নাম: দুলাল শীল শর্মা বাড়ির নং : নং309 বয়স : 25 লিঙ্গ : পুরুষ	ZMJ2125284 ফটো উপলব্ধ	939 নাম : পায়েল সুব্রধর পিতার নাম: অজিত সুব্রধর বাড়ির নং : N0108 বয়স : 31 লিঙ্গ : মহিলা	ZMJ1992072 ফটো উপলব্ধ
940 নাম : অনন্যা সুব্রধর পিতার নাম: অজিত সুব্রধর বাড়ির নং : N0108 বয়স : 28 লিঙ্গ : মহিলা	ZMJ1992056 ফটো উপলব্ধ	941 নাম : অরিন্দিৎ সুব্রধর পিতার নাম: অজিত সুব্রধর বাড়ির নং : n0108 বয়স : 34 লিঙ্গ : পুরুষ	ZMJ1253426 ফটো উপলব্ধ	942 নাম : শেফালী সুব্রধর স্বামীর নাম: অজিত সুব্রধর বাড়ির নং : n0108 বয়স : 54 লিঙ্গ : মহিলা	WB/03/017/066523 ফটো উপলব্ধ
943 নাম : অঞ্জলী সুব্রধর স্বামীর নাম: রঞ্জিৎ সুব্রধর বাড়ির নং : n0128 বয়স : 65 লিঙ্গ : মহিলা	WB/03/017/066677 ফটো উপলব্ধ	944 নাম : রঞ্জিৎ সুব্রধর পিতার নাম: অশ্বিনীকুমার সুব্রধর বাড়ির নং : n0128 বয়স : 71 লিঙ্গ : পুরুষ	WB/03/017/066676 ফটো উপলব্ধ	945 নাম : অক্ষিত সুব্রধর পিতার নাম: অজিত সুব্রধর বাড়ির নং : এন0128 বয়স : 22 লিঙ্গ : পুরুষ	ZMJ2569077 ফটো উপলব্ধ
946 নাম : সোনালী সুব্রধর স্বামীর নাম: সঞ্জীব সুব্রধর বাড়ির নং : n0128 বয়স : 39 লিঙ্গ : মহিলা	ZLG3481157 ফটো উপলব্ধ	947 নাম : দিপালী রায়(সুব্রধর) স্বামীর নাম: অসিম রায় বাড়ির নং : N0148 বয়স : 41 লিঙ্গ : মহিলা	MRK2805687 ফটো উপলব্ধ	948 নাম : অজিত সুব্রধর পিতার নাম: অশ্বিনী সুব্রধর বাড়ির নং : n0108 বয়স : 59 লিঙ্গ : পুরুষ	WB/03/017/066444 ফটো উপলব্ধ
949 নাম : ইতি বিশ্বাস(মল্লিক) স্বামীর নাম: শ্যামল মল্লিক বাড়ির নং : এন0128 বয়স : 41 লিঙ্গ : মহিলা	ZMJ0337022 ফটো উপলব্ধ	950 নাম : সঞ্জিব সুব্রধর পিতার নাম: রঞ্জিত সুব্রধর বাড়ির নং : n0128 বয়স : 46 লিঙ্গ : পুরুষ	MRK1372770 ফটো উপলব্ধ	951 নাম : সুব্রতা সুর পিতার নাম: চন্দন সুর বাড়ির নং : n0432 বয়স : 36 লিঙ্গ : মহিলা	ZMJ0333120 ফটো উপলব্ধ
952 নাম : গৌতম সরকার পিতার নাম: শচীন্দ্রচন্দ্র সরকার বাড়ির নং : n0043 বয়স : 63 লিঙ্গ : পুরুষ	ZMJ2282804 ফটো উপলব্ধ	953 নাম : রিত্তা সরকার পিতার নাম: রমেশ চন্দ্র সরকার বাড়ির নং : n0041 বয়স : 38 লিঙ্গ : মহিলা	ZMJ2091361 ফটো উপলব্ধ	954 নাম : রাজেশ্বর সরকার পিতার নাম: পঙ্কজ সরকার বাড়ির নং : n0101 বয়স : 72 লিঙ্গ : পুরুষ	ZMJ2276699 ফটো উপলব্ধ
955 নাম : সুব্রত সরকার পিতার নাম: শান্তি কুমার সরকার বাড়ির নং : n0009 বয়স : 47 লিঙ্গ : পুরুষ	MRK1372887 ফটো উপলব্ধ	956 নাম : রাখী সরকার পিতার নাম: শান্তি কুমার সরকার বাড়ির নং : n0017 বয়স : 53 লিঙ্গ : মহিলা	ZMJ2338044 ফটো উপলব্ধ	957 নাম : উৎপল সরকার পিতার নাম: সুবোধ চন্দ্র সরকার বাড়ির নং : n0109 বয়স : 53 লিঙ্গ : পুরুষ	ZMJ2269165 ফটো উপলব্ধ
958 নাম : তপন সরকার পিতার নাম: জীতেন্দ্র সরকার বাড়ির নং : n0430 বয়স : 52 লিঙ্গ : পুরুষ	WB/03/019/441194 ফটো উপলব্ধ	959 নাম : লক্ষী রানী সরকার স্বামীর নাম: কুঞ্জ মোহন সরকার বাড়ির নং : n0412 বয়স : 75 লিঙ্গ : মহিলা	WB/03/017/213315 ফটো উপলব্ধ	960 নাম : রানু সরকার বিশ্বাস স্বামীর নাম: সত্যরঞ্জন সরকার বাড়ির নং : n0053 বয়স : 58 লিঙ্গ : মহিলা	ZMJ2319499 ফটো উপলব্ধ

961 নাম : দিশা দাস পিতার নাম: দুলাল চন্দ্র দাস বাড়ির নং : এন0048 বয়স : 24 লিঙ্গ : মহিলা	ZMJ2351450 ফটো উপলব্ধ	962 নাম : রাজীব সরকার পিতার নাম: নীলকমল সরকার বাড়ির নং : n0065 বয়স : 45 লিঙ্গ : পুরুষ	MRK1469998 ফটো উপলব্ধ	963 নাম : কমল সরকার পিতার নাম: সুবোধ চন্দ্র সরকার বাড়ির নং : n0109 বয়স : 47 লিঙ্গ : পুরুষ	MRK1375179 ফটো উপলব্ধ
964 নাম : উত্তম সরকার পিতার নাম: রেবতি সরকার বাড়ির নং : n0379 বয়স : 49 লিঙ্গ : পুরুষ	MRK2776953 ফটো উপলব্ধ	965 নাম : আইভি সরকার পিতার নাম: রাজেশ্বর সরকার বাড়ির নং : n0101 বয়স : 36 লিঙ্গ : মহিলা	ZMJ0338939 ফটো উপলব্ধ	966 নাম : মৌসুমী ঘটক স্বামীর নাম: অসীম সরকার বাড়ির নং : এন0100 বয়স : 36 লিঙ্গ : মহিলা	ZMJ2436970 ফটো উপলব্ধ
967 নাম : কুমা সরকার স্বামীর নাম: তপন সরকার বাড়ির নং : n0431 বয়স : 50 লিঙ্গ : মহিলা	CGT2392322 ফটো উপলব্ধ	968 নাম : তনিমা সরকার পিতার নাম: তপন সরকার বাড়ির নং : এন0430 বয়স : 23 লিঙ্গ : মহিলা	ZMJ2437416 ফটো উপলব্ধ	969 নাম : সুস্মিতা সরকার স্বামীর নাম: গৌতম সরকার বাড়ির নং : n0043 বয়স : 50 লিঙ্গ : মহিলা	MRK2805257 ফটো উপলব্ধ
970 নাম : মৌসুমী সরকার স্বামীর নাম: উৎপল সরকার বাড়ির নং : n0109 বয়স : 42 লিঙ্গ : মহিলা	MRK3034998 ফটো উপলব্ধ	971 নাম : অমল কুমার সরকার পিতার নাম: সুদেব চন্দ্র সরকার বাড়ির নং : n0475 বয়স : 62 লিঙ্গ : মহিলা	WB/03/001/330175 ফটো উপলব্ধ	972 নাম : টোটন সরকার পিতার নাম: কুঞ্জ মোহন সরকার বাড়ির নং : n0415 বয়স : 54 লিঙ্গ : পুরুষ	WB/03/017/213041 ফটো উপলব্ধ
973 নাম : অসীম সরকার পিতার নাম: ননীগোপাল সরকার বাড়ির নং : n0100 বয়স : 44 লিঙ্গ : পুরুষ	MRK2805323 ফটো উপলব্ধ	974 নাম : চন্দন সরকার পিতার নাম: রাধা রমন সরকার বাড়ির নং : n0408 বয়স : 38 লিঙ্গ : পুরুষ	ZMJ1883438 ফটো উপলব্ধ	975 নাম : মমতা সরকার স্বামীর নাম: ননীগোপাল সরকার বাড়ির নং : n0100 বয়স : 68 লিঙ্গ : মহিলা	WB/03/017/066550 ফটো উপলব্ধ
976 নাম : সুব্রত সরকার পিতার নাম: সত্যরঞ্জন সরকার বাড়ির নং : n0053 বয়স : 38 লিঙ্গ : পুরুষ	MRK3034972 ফটো উপলব্ধ	977 নাম : নিশীথরঞ্জন সরকার পিতার নাম: নীলকমল সরকার বাড়ির নং : n0065 বয়স : 49 লিঙ্গ : পুরুষ	ZMJ2811230 ফটো উপলব্ধ	978 নাম : মুদম সরকার পিতার নাম: মুনাল কান্তি সরকার বাড়ির নং : n0026 বয়স : 26 লিঙ্গ : পুরুষ	ZMJ2091346 ফটো উপলব্ধ
979 নাম : রুপা দাম (সরকার) স্বামীর নাম: মনোজ কুমার সরকার বাড়ির নং : n0026 বয়স : 46 লিঙ্গ : মহিলা	ZMJ1156660 ফটো উপলব্ধ	980 নাম : সোমা সরকার স্বামীর নাম: গৌতম সরকার বাড়ির নং : এন0043 বয়স : 58 লিঙ্গ : মহিলা	ZMJ2436954 ফটো উপলব্ধ	981 নাম : রুম্পা দাস পিতার নাম: সুকুমার দাস বাড়ির নং : ডারিউ/ও- প্রিয়ব্রত রয় বয়স : 32 লিঙ্গ : মহিলা	UGR1835644 ফটো উপলব্ধ
982 নাম : মৌমিতা সরকার স্বামীর নাম: নীশিথ রঞ্জন সরকার বাড়ির নং : n0065 বয়স : 41 লিঙ্গ : মহিলা	DWP2495513 ফটো উপলব্ধ	983 নাম : জয়ন্ত সরকার স্বামীর নাম: নিলীমা সরকার বাড়ির নং : এন0380 বয়স : 22 লিঙ্গ : পুরুষ	ZMJ2531564 ফটো উপলব্ধ	984 নাম : বিভাস সরকার পিতার নাম: ননীগোপাল সরকার বাড়ির নং : n0100 বয়স : 45 লিঙ্গ : পুরুষ	MRK2805315 ফটো উপলব্ধ
985 নাম : তপব্রত বিশ্বাস পিতার নাম: তপন চন্দ্র বিশ্বাস বাড়ির নং : n0017 বয়স : 31 লিঙ্গ : পুরুষ	ZMJ1681824 ফটো উপলব্ধ	986 নাম : শিখা সরকার (দত্ত) স্বামীর নাম: মুনালকান্তি সরকার বাড়ির নং : n0026 বয়স : 51 লিঙ্গ : মহিলা	WB/03/019/552239 ফটো উপলব্ধ	987 নাম : রত্না সরকার স্বামীর নাম: রাজেশ্বর সরকার বাড়ির নং : n0101 বয়স : 65 লিঙ্গ : মহিলা	WB/03/017/066520 ফটো উপলব্ধ
988 নাম : পূর্ণিমা প্রসাদ কাহার (সরকার) স্বামীর নাম: বিভাস সরকার বাড়ির নং : n0100 বয়স : 37 লিঙ্গ : মহিলা	ZMJ1681832 ফটো উপলব্ধ	989 নাম : অস্মিতা সরকার পিতার নাম: অমল কুমার সরকার বাড়ির নং : এন0475 বয়স : 22 লিঙ্গ : মহিলা	ZMJ2531572 ফটো উপলব্ধ	990 নাম : নীলকমল সরকার পিতার নাম: যোগেশচন্দ্র সরকার বাড়ির নং : n0065 বয়স : 76 লিঙ্গ : পুরুষ	WB/03/017/066538 ফটো উপলব্ধ

991 নাম : শুভজিৎ সরকার পিতার নাম: সুভাষ চন্দ্র সরকার বাড়ির নং : n0096 বয়স : 38 লিঙ্গ : পুরুষ	MRK3034824 ফটো উপলব্ধ	992 নাম : মঞ্জু সরকার স্বামীর নাম: নীলকমল সরকার বাড়ির নং : n0065 বয়স : 69 লিঙ্গ : মহিলা	WB/03/017/066539 ফটো উপলব্ধ	#2 993 নাম : সত্যরঞ্জন সরকার পিতার নাম: চন্দ্রমোহন সরকার বাড়ির নং : n0053 বয়স : 73 লিঙ্গ : পুরুষ	ZMJ2822799 ফটো উপলব্ধ
994 নাম : নবনিতা সরকার (ভৌমিক) স্বামীর নাম: রাজীব সরকার বাড়ির নং : n0065 বয়স : 37 লিঙ্গ : মহিলা	ZMJ1681857 ফটো উপলব্ধ	995 নাম : আল্পনা সরকার স্বামীর নাম: রমেশ চন্দ্র সরকার বাড়ির নং : n0041 বয়স : 55 লিঙ্গ : মহিলা	WB/03/017/066378 ফটো উপলব্ধ	996 নাম : রমেশ চন্দ্র সরকার পিতার নাম: বাদলচন্দ্র সরকার বাড়ির নং : n0041 বয়স : 65 লিঙ্গ : পুরুষ	WB/03/017/066669 ফটো উপলব্ধ
997 নাম : দেবশীষ সরকার পিতার নাম: মনীন্দ্রচন্দ্র সরকার বাড়ির নং : n0026 বয়স : 54 লিঙ্গ : পুরুষ	WB/03/017/066082 ফটো উপলব্ধ	998 নাম : পূর্ণিমা রানি সরকার স্বামীর নাম: সুবোধচন্দ্র সরকার বাড়ির নং : n0109 বয়স : 76 লিঙ্গ : মহিলা	ZMJ2190221 ফটো উপলব্ধ	999 নাম : মনোজ কুমার সরকার পিতার নাম: মনীন্দ্রচন্দ্র সরকার বাড়ির নং : n0026 বয়স : 62 লিঙ্গ : পুরুষ	WB/03/017/066706 ফটো উপলব্ধ
1000 নাম : সুজাতা সরকার পিতার নাম: সত্য রঞ্জন সরকার বাড়ির নং : n0053 বয়স : 28 লিঙ্গ : মহিলা	ZMJ1883636 ফটো উপলব্ধ	1001 নাম : নীলিমা সরকার স্বামীর নাম: উত্তম সরকার বাড়ির নং : n0380 বয়স : 42 লিঙ্গ : মহিলা	MRK2776938 ফটো উপলব্ধ	1002 নাম : মৃনালকান্তি সরকার পিতার নাম: মনীন্দ্রচন্দ্র সরকার বাড়ির নং : n0026 বয়স : 60 লিঙ্গ : পুরুষ	ZMJ2274660 ফটো উপলব্ধ
1003 নাম : মৌমিতা সরকার (কুন্ডু) স্বামীর নাম: অমল কুমার সরকার বাড়ির নং : n0476 বয়স : 47 লিঙ্গ : মহিলা	MRK1367200 ফটো উপলব্ধ	1004 নাম : সরস্বতী সরকার(কাঠাম) স্বামীর নাম: সৌমেন কাঠাম বাড়ির নং : n0350 বয়স : 41 লিঙ্গ : মহিলা	MRK2777522 ফটো উপলব্ধ	1005 নাম : মানিক কুমার সরকার পিতার নাম: ধীরেন্দ্রচন্দ্র সরকার বাড়ির নং : n0073 বয়স : 69 লিঙ্গ : পুরুষ	WB/03/017/066256 ফটো উপলব্ধ
1006 নাম : রতন কুমার সরকার পিতার নাম: ধীরেন্দ্র চন্দ্র সরকার বাড়ির নং : n0074 বয়স : 73 লিঙ্গ : পুরুষ	ZMJ2344562 ফটো উপলব্ধ	1007 নাম : অর্চনা সরকার স্বামীর নাম: মানিককুমার সরকার বাড়ির নং : n0073 বয়স : 65 লিঙ্গ : মহিলা	WB/03/017/066305 ফটো উপলব্ধ	1008 নাম : অনিতা সরকার পিতার নাম: ধীরেন্দ্র চন্দ্র সরকার বাড়ির নং : n0073 বয়স : 71 লিঙ্গ : মহিলা	WB/03/017/066474 ফটো উপলব্ধ
1009 নাম : রুন সরকার স্বামীর নাম: রতন কুমার সরকার বাড়ির নং : n0074 বয়স : 59 লিঙ্গ : মহিলা	MRK3103090 ফটো উপলব্ধ	1010 নাম : অরিদম ঘোষ পিতার নাম: মহাদেব ঘোষ বাড়ির নং : N0074 বয়স : 24 লিঙ্গ : পুরুষ	ZMJ2353019 ফটো উপলব্ধ	1011 নাম : শর্মিষ্ঠা সাহা স্বামীর নাম: সুমন সাহা বাড়ির নং : এন0216 বয়স : 42 লিঙ্গ : মহিলা	ZMJ2718849 ফটো উপলব্ধ
1012 নাম : সুমন সাহা পিতার নাম: বকুল সাহা বাড়ির নং : নু বয়স : 34 লিঙ্গ : পুরুষ	ZMJ1250927 ফটো উপলব্ধ	1013 নাম : রাখী সাহা পিতার নাম: শ্যামল সাহা বাড়ির নং : n0197 বয়স : 32 লিঙ্গ : মহিলা	ZMJ1883800 ফটো উপলব্ধ	1014 নাম : শিউলি রানি সাহা স্বামীর নাম: বিকাশ সাহা বাড়ির নং : n0377 বয়স : 55 লিঙ্গ : মহিলা	MRK1367374 ফটো উপলব্ধ
1015 নাম : মলয় কৃষ্ণ সাহা পিতার নাম: মুকুল চন্দ্র সাহা বাড়ির নং : n0198 বয়স : 43 লিঙ্গ : পুরুষ	MRK2805422 ফটো উপলব্ধ	1016 নাম : গোপালচন্দ্র সাহা পিতার নাম: প্রতাপচন্দ্র সাহা বাড়ির নং : n0196 বয়স : 49 লিঙ্গ : পুরুষ	WB/03/017/066356 ফটো উপলব্ধ	1017 নাম : সুভাস সাহা পিতার নাম: লক্ষন সাহা বাড়ির নং : n0211 বয়স : 40 লিঙ্গ : পুরুষ	MRK2805380 ফটো উপলব্ধ
1018 নাম : গীতারানী সাহা স্বামীর নাম: সুশীলকুমার সাহা বাড়ির নং : n0192 বয়স : 79 লিঙ্গ : মহিলা	WB/03/017/066785 ফটো উপলব্ধ	1019 নাম : রিঙ্কু সাহা স্বামীর নাম: মুকুল সাহা বাড়ির নং : n0193 বয়স : 40 লিঙ্গ : মহিলা	MRK3035011 ফটো উপলব্ধ	1020 নাম : সুচিত্রা রানি সাহা স্বামীর নাম: মুকুল চন্দ্র সাহা বাড়ির নং : n0198 বয়স : 66 লিঙ্গ : মহিলা	ZMJ2187185 ফটো উপলব্ধ

1021 নাম : বানী রাণী সাহা স্বামীর নাম: সুবোধ সাহা বাড়ির নং : n0278 বয়স : 61 লিঙ্গ : মহিলা	ZMJ2346419 ফটো উপলব্ধ	1022 নাম : মায়ী সাহা স্বামীর নাম: দীপককুমার সাহা বাড়ির নং : n0228 বয়স : 64 লিঙ্গ : মহিলা	ZMJ2336105 ফটো উপলব্ধ	1023 নাম : চিত্ত সাহা পিতার নাম: রতন সাহা বাড়ির নং : n0116 বয়স : 32 লিঙ্গ : পুরুষ	ZMJ1550375 ফটো উপলব্ধ
1024 নাম : আলো সাহা স্বামীর নাম: ক্ষিতীশচন্দ্র সাহা বাড়ির নং : n0191 বয়স : 67 লিঙ্গ : মহিলা	WB/03/017/066787 ফটো উপলব্ধ	1025 নাম : সৌরভ সাহা পিতার নাম: তাপস সাহা বাড়ির নং : n0085 বয়স : 29 লিঙ্গ : পুরুষ	ZMJ1797232 ফটো উপলব্ধ	1026 নাম : অর্চনা সাহা স্বামীর নাম: প্রভাত সাহা বাড়ির নং : n0118 বয়স : 65 লিঙ্গ : মহিলা	ZMJ2335644 ফটো উপলব্ধ
1027 নাম : কাননবালা সাহা স্বামীর নাম: মন্টুচন্দ্র সাহা বাড়ির নং : n0116 বয়স : 81 লিঙ্গ : মহিলা	WB/03/017/066591 ফটো উপলব্ধ	1028 নাম : রতন সাহা পিতার নাম: মন্টুচন্দ্র সাহা বাড়ির নং : n0116 বয়স : 58 লিঙ্গ : পুরুষ	WB/03/017/066558 ফটো উপলব্ধ	1029 নাম : মুকুল সাহা পিতার নাম: মধুসূদন সাহা বাড়ির নং : n0193 বয়স : 59 লিঙ্গ : পুরুষ	ZMJ2792612 ফটো উপলব্ধ
1030 নাম : গনেশচন্দ্র সাহা পিতার নাম: প্রতাপচন্দ্র সাহা বাড়ির নং : n0196 বয়স : 61 লিঙ্গ : পুরুষ	WB/03/017/066535 ফটো উপলব্ধ	1031 নাম : দেবজ্যোতি সাহা পিতার নাম: প্রিয় গোপাল সাহা বাড়ির নং : n0193 বয়স : 39 লিঙ্গ : পুরুষ	MRK3035029 ফটো উপলব্ধ	1032 নাম : নীলাঞ্জন সাহা পিতার নাম: বিকাশ সাহা বাড়ির নং : n0377 বয়স : 26 লিঙ্গ : পুরুষ	ZMJ2112076 ফটো উপলব্ধ
1033 নাম : মৃত্যুঞ্জয় সাহা পিতার নাম: সুরেন্দ্র নাথ সাহা বাড়ির নং : n0316 বয়স : 87 লিঙ্গ : পুরুষ	WB/03/017/291585 ফটো উপলব্ধ	1034 নাম : অরুন সাহা পিতার নাম: লোকনাথ সাহা বাড়ির নং : n0218 বয়স : 57 লিঙ্গ : মহিলা	WB/03/017/066033 ফটো উপলব্ধ	1035 নাম : প্রভা সাহা স্বামীর নাম: লক্ষণ সাহা বাড়ির নং : n0211 বয়স : 69 লিঙ্গ : মহিলা	WB/03/017/066581 ফটো উপলব্ধ
1036 নাম : যমুনা সাহা স্বামীর নাম: বরুণ সাহা বাড়ির নং : n0218 বয়স : 61 লিঙ্গ : মহিলা	WB/03/017/066665 ফটো উপলব্ধ	1037 নাম : প্রানগোপাল সাহা পিতার নাম: যশোদাজীবন সাহা বাড়ির নং : n0132 বয়স : 73 লিঙ্গ : পুরুষ	WB/03/017/066496 ফটো উপলব্ধ	1038 নাম : রূপালী সাহা স্বামীর নাম: কাঞ্চন সাহা বাড়ির নং : N0106 বয়স : 49 লিঙ্গ : মহিলা	ZMJ1992247 ফটো উপলব্ধ
1039 নাম : রাহুল সাহা পিতার নাম: রতন সাহা বাড়ির নং : n0116 বয়স : 34 লিঙ্গ : পুরুষ	ZMJ1550359 ফটো উপলব্ধ	1040 নাম : বিকাশ সাহা পিতার নাম: লেট ব্রজেন্দ্র নাথ সাহা বাড়ির নং : n0489 বয়স : 63 লিঙ্গ : পুরুষ	MRK3100393 ফটো উপলব্ধ	1041 নাম : সুদীপ সাহা পিতার নাম: জাদু গোপাল সাহা বাড়ির নং : n0131 বয়স : 56 লিঙ্গ : পুরুষ	ZMJ2275212 ফটো উপলব্ধ
1042 নাম : সন্দীপ সাহা পিতার নাম: বিষ্ণুপদ সাহা বাড়ির নং : n0023 বয়স : 42 লিঙ্গ : পুরুষ	MRK2805521 ফটো উপলব্ধ	1043 নাম : অমিত সাহা পিতার নাম: কাঞ্চন সাহা বাড়ির নং : n0370 বয়স : 30 লিঙ্গ : পুরুষ	ZMJ1681618 ফটো উপলব্ধ	1044 নাম : গুন্ডা বিশ্বাস (সাহা) স্বামীর নাম: রাজীব বিশ্বাস বাড়ির নং : n0023 বয়স : 45 লিঙ্গ : মহিলা	MRK1488188 ফটো উপলব্ধ
1045 নাম : শুভজীৎ সাহা পিতার নাম: প্রভাত চন্দ্র সাহা বাড়ির নং : n0118 বয়স : 41 লিঙ্গ : পুরুষ	MRK2805513 ফটো উপলব্ধ	1046 নাম : জয়ন্তী সাহা স্বামীর নাম: শ্যামল সাহা বাড়ির নং : n0197 বয়স : 57 লিঙ্গ : মহিলা	WB/03/017/066527 ফটো উপলব্ধ	1047 নাম : কৃষ্ণা সাহা স্বামীর নাম: তাপস সাহা বাড়ির নং : n0085 বয়স : 66 লিঙ্গ : মহিলা	MRK3103660 ফটো উপলব্ধ
1048 নাম : ভারতী সাহা স্বামীর নাম: জাদু গোপাল সাহা বাড়ির নং : n0131 বয়স : 75 লিঙ্গ : মহিলা	ZMJ2267854 ফটো উপলব্ধ	1049 নাম : জয়ন্ত সাহা পিতার নাম: কিশোরী মোহন সাহা বাড়ির নং : n0061 বয়স : 55 লিঙ্গ : পুরুষ	MRK3035045 ফটো উপলব্ধ	1050 নাম : তাপসকুমার সাহা পিতার নাম: জ্যোতিন্দ্রনাথ সাহা বাড়ির নং : n0085 বয়স : 59 লিঙ্গ : পুরুষ	WB/03/017/063037 ফটো উপলব্ধ

1051 নাম : অর্চনা সাহা স্বামীর নাম: বিজনকুমার সাহা বাড়ির নং : n0086 বয়স : 56 লিঙ্গ : মহিলা	WB/03/017/063050	ফটো উপলব্ধ	1052 নাম : আরতী সাহা স্বামীর নাম: রতন সাহা বাড়ির নং : n0116 বয়স : 53 লিঙ্গ : মহিলা	WB/03/017/066589	ফটো উপলব্ধ	1053 নাম : পূর্ণিমা সাহা(সুত্রধর) স্বামীর নাম: জয় সাহা বাড়ির নং : n0145 বয়স : 31 লিঙ্গ : মহিলা	ZMJ1883446	ফটো উপলব্ধ
1054 নাম : সুমিতা সাহা স্বামীর নাম: ননীগোপাল সাহা বাড়ির নং : এন0209 বয়স : 61 লিঙ্গ : মহিলা	ZMJ2707586	ফটো উপলব্ধ	1055 নাম : সুবোধ কুমার সাহা পিতার নাম: পৃথ্বীশ চন্দ্র সাহা বাড়ির নং : n0279 বয়স : 70 লিঙ্গ : পুরুষ	ZMJ2346401	ফটো উপলব্ধ	1056 নাম : পূজা দত্ত সাহা স্বামীর নাম: শুভজীৎ সাহা বাড়ির নং : N0118 বয়স : 30 লিঙ্গ : মহিলা	ZMJ1992049	ফটো উপলব্ধ
Q 1057 নাম : বর্নালী সাহা(কর্মকার) স্বামীর নাম: চিত্ত সাহা বাড়ির নং : বয়স : 32 লিঙ্গ : মহিলা	ZMJ1797331	ফটো উপলব্ধ	1058 নাম : ডলিরাণী সাহা স্বামীর নাম: প্রিয়গোপাল সাহা বাড়ির নং : n0193 বয়স : 59 লিঙ্গ : মহিলা	WB/03/017/066360	ফটো উপলব্ধ	1059 নাম : মৃদুলা সাহা পিতার নাম: সুশীলকুমার সাহা বাড়ির নং : n0192 বয়স : 52 লিঙ্গ : মহিলা	WB/03/017/066634	ফটো উপলব্ধ
1060 নাম : সীমা সাহা স্বামীর নাম: অরুণ সাহা বাড়ির নং : n0218 বয়স : 42 লিঙ্গ : মহিলা	ZMJ1681691	ফটো উপলব্ধ	1061 নাম : সুমন সাহা পিতার নাম: রতন সাহা বাড়ির নং : n0443 বয়স : 28 লিঙ্গ : পুরুষ	ZMJ1991983	ফটো উপলব্ধ	1062 নাম : শিল্পী সাহা স্বামীর নাম: সন্তু সাহা বাড়ির নং : N0089 বয়স : 37 লিঙ্গ : মহিলা	BQT3852290	ফটো উপলব্ধ
1063 নাম : প্রিয়ান্বিতা শর্মা শীল স্বামীর নাম: অরিন্দম শীল বাড়ির নং : N0023 বয়স : 31 লিঙ্গ : মহিলা	ZMJ2353407	ফটো উপলব্ধ	1064 নাম : সুপর্ণা সরকার সাহা স্বামীর নাম: গগন সাহা বাড়ির নং : এন0131 বয়স : 33 লিঙ্গ : মহিলা	ZMJ2125805	ফটো উপলব্ধ	1065 নাম : রুবী সাহা স্বামীর নাম: গনেশচন্দ্র সাহা বাড়ির নং : n0196 বয়স : 54 লিঙ্গ : মহিলা	WB/03/017/066529	ফটো উপলব্ধ
1066 নাম : পরিমল সাহা পিতার নাম: সুদর্শন সাহা বাড়ির নং : n0191 বয়স : 48 লিঙ্গ : পুরুষ	MRK2528370	ফটো উপলব্ধ	1067 নাম : জয়া সাহা পিতার নাম: বরুণ সাহা বাড়ির নং : n0218 বয়স : 34 লিঙ্গ : মহিলা	ZMJ1501931	ফটো উপলব্ধ	Q 1068 নাম : জয় সাহা পিতার নাম: সতীশ প্রসাদ বাড়ির নং : এন0012 বয়স : 45 লিঙ্গ : পুরুষ	MBK2830511	ফটো উপলব্ধ
1069 নাম : সরস্বতী সাহা স্বামীর নাম: বিধান সাহা বাড়ির নং : n0281 বয়স : 40 লিঙ্গ : মহিলা	MRK3196656	ফটো উপলব্ধ	1070 নাম : দিপালী সাহা স্বামীর নাম: মৃত্যুঞ্জয় সাহা বাড়ির নং : n0332 বয়স : 80 লিঙ্গ : মহিলা	ZMJ1253608	ফটো উপলব্ধ	1071 নাম : মুকুল চন্দ্র সাহা পিতার নাম: গোপাল চন্দ্র সাহা বাড়ির নং : n0198 বয়স : 72 লিঙ্গ : পুরুষ	ZMJ2197580	ফটো উপলব্ধ
1072 নাম : সুজাতা সাহা কর্মকার স্বামীর নাম: অরিন্দম সাহা বাড়ির নং : n0209 বয়স : 33 লিঙ্গ : মহিলা	ZMJ1445113	ফটো উপলব্ধ	1073 নাম : বন্দনা সাহা স্বামীর নাম: বিষ্ণুপদ সাহা বাড়ির নং : n0023 বয়স : 65 লিঙ্গ : মহিলা	ZMJ2663318	ফটো উপলব্ধ	1074 নাম : গৌতম সাহা পিতার নাম: মনুচন্দ্র সাহা বাড়ির নং : n0116 বয়স : 61 লিঙ্গ : পুরুষ	WB/03/017/066633	ফটো উপলব্ধ
1075 নাম : দেবাশিস সাহা পিতার নাম: দীপক সাহা বাড়ির নং : n0228 বয়স : 41 লিঙ্গ : পুরুষ	MRK2805455	ফটো উপলব্ধ	1076 নাম : রুপ্পা সাহা স্বামীর নাম: গোপাল সাহা বাড়ির নং : n0196 বয়স : 35 লিঙ্গ : মহিলা	ZMJ1797141	ফটো উপলব্ধ	1077 নাম : অরিন্দম সাহা পিতার নাম: ননীগোপাল সাহা বাড়ির নং : n0209 বয়স : 34 লিঙ্গ : পুরুষ	ZMJ1373026	ফটো উপলব্ধ
1078 নাম : দীপককুমার সাহা পিতার নাম: বিনোদবিহারী সাহা বাড়ির নং : n0228 বয়স : 71 লিঙ্গ : পুরুষ	WB/03/017/066433	ফটো উপলব্ধ	1079 নাম : রাজদীপ সাহা পিতার নাম: প্রানগোপাল সাহা বাড়ির নং : এন0280 বয়স : 37 লিঙ্গ : পুরুষ	MRK3196649	ফটো উপলব্ধ	1080 নাম : শান্তি ঘোষ স্বামীর নাম: ভানু ঘোষ বাড়ির নং : এন0193 বয়স : 66 লিঙ্গ : মহিলা	MRK3196292	ফটো উপলব্ধ

1081 নাম : পার্বতী রানী সাহা স্বামীর নাম: ননী গোপাল সাহা বাড়ির নং : n0180 বয়স : 62 লিঙ্গ : মহিলা	ZMJ2293835 ফটো উপলব্ধ	1082 নাম : বার্ণা সাহা স্বামীর নাম: সুদীপ সাহা বাড়ির নং : n0131 বয়স : 50 লিঙ্গ : মহিলা	ZMJ2274074 ফটো উপলব্ধ	1083 নাম : গগন সাহা পিতার নাম: ননী গোপাল সাহা বাড়ির নং : n0131 বয়স : 38 লিঙ্গ : পুরুষ	MRK2528396 ফটো উপলব্ধ
1084 নাম : সুমন সাহা পিতার নাম: সতীশ সাহা বাড়ির নং : n0145 বয়স : 53 লিঙ্গ : পুরুষ	ZMJ2510832 ফটো উপলব্ধ	1085 নাম : রুপা সাহা স্বামীর নাম: দেবাশিষ সাহা বাড়ির নং : n0228 বয়স : 34 লিঙ্গ : মহিলা	ZMJ1550235 ফটো উপলব্ধ	1086 নাম : মুনমুন সাহা পিতার নাম: মুকুল সাহা বাড়ির নং : এন০০৯৭ বয়স : 23 লিঙ্গ : মহিলা	ZMJ2531499 ফটো উপলব্ধ
1087 নাম : বরুণ সাহা পিতার নাম: লোকনাথ সাহা বাড়ির নং : n0218 বয়স : 70 লিঙ্গ : পুরুষ	WB/03/017/066666 ফটো উপলব্ধ	1088 নাম : বিধান সাহা পিতার নাম: প্রতাপচন্দ্র সাহা বাড়ির নং : n0196 বয়স : 52 লিঙ্গ : পুরুষ	WB/03/017/066583 ফটো উপলব্ধ	1089 নাম : তন্ময় সাহা পিতার নাম: গনেশ চন্দ্র সাহা বাড়ির নং : n0196 বয়স : 34 লিঙ্গ : পুরুষ	ZMJ1797174 ফটো উপলব্ধ
1090 নাম : রীতা সাহা স্বামীর নাম: রতন লাল সাহা বাড়ির নং : n0116 বয়স : 41 লিঙ্গ : মহিলা	ZMJ1681907 ফটো উপলব্ধ	1091 নাম : শিপ্রা সাহা (রায়) স্বামীর নাম: সুমন সাহা বাড়ির নং : n0145 বয়স : 43 লিঙ্গ : মহিলা	ZMJ1373018 ফটো উপলব্ধ	1092 নাম : কালীদাসী সাহা স্বামীর নাম: প্রতাপচন্দ্র সাহা বাড়ির নং : n0196 বয়স : 81 লিঙ্গ : মহিলা	WB/03/017/066788 ফটো উপলব্ধ
1093 নাম : সুনীতী সাহা পিতার নাম: মধুসূদন সাহা বাড়ির নং : n0193 বয়স : 63 লিঙ্গ : মহিলা	WB/03/017/066361 ফটো উপলব্ধ	1094 নাম : শ্যামল সাহা পিতার নাম: পূর্ণচন্দ্র সাহা বাড়ির নং : n0197 বয়স : 66 লিঙ্গ : পুরুষ	WB/03/017/066526 ফটো উপলব্ধ	1095 নাম : রাণা সিং পিতার নাম: রামকুমার সিং বাড়ির নং : n0406 বয়স : 30 লিঙ্গ : পুরুষ	ZMJ1797182 ফটো উপলব্ধ
1096 নাম : সমীর কুমার সিংহ পিতার নাম: দক্ষিণা মোহন সিংহ বাড়ির নং : n0428 বয়স : 47 লিঙ্গ : পুরুষ	KDC1703735 ফটো উপলব্ধ	1097 নাম : ইন্দ্র পাল চৌধুরী স্বামীর নাম: পিন্টু পাল চৌধুরী বাড়ির নং : n0054 বয়স : 41 লিঙ্গ : মহিলা	ZMJ0336255 ফটো উপলব্ধ	1098 নাম : শঙ্কর সিনহা পিতার নাম: সাধন সিনহা বাড়ির নং : n0161 বয়স : 53 লিঙ্গ : পুরুষ	MRK1469758 ফটো উপলব্ধ
1099 নাম : পুতুল সিনহা স্বামীর নাম: সাধন সিনহা বাড়ির নং : n0161 বয়স : 79 লিঙ্গ : মহিলা	WB/03/017/066409 ফটো উপলব্ধ	1100 নাম : রাখী সিনহা পিতার নাম: সাধন সিনহা বাড়ির নং : n0161 বয়স : 46 লিঙ্গ : মহিলা	MRK1471796 ফটো উপলব্ধ	1101 নাম : চৈতালি সিংহ স্বামীর নাম: শঙ্কর সিংহ বাড়ির নং : n0270 বয়স : 50 লিঙ্গ : মহিলা	MRK1128834 ফটো উপলব্ধ
1102 নাম : দুলাল সেন পিতার নাম: উমেশ সেন বাড়ির নং : n0162 বয়স : 61 লিঙ্গ : পুরুষ	WB/03/017/066326 ফটো উপলব্ধ	1103 নাম : মনোজ সেন পিতার নাম: প্রফুল্লনাথ সেন বাড়ির নং : n0216 বয়স : 49 লিঙ্গ : পুরুষ	MRK0138289 ফটো উপলব্ধ	1104 নাম : সিমি সেন স্বামীর নাম: মলয় সেন বাড়ির নং : n0162 বয়স : 32 লিঙ্গ : মহিলা	ZMJ1641117 ফটো উপলব্ধ
1105 নাম : মল্লিকা সেন স্বামীর নাম: পার্থ প্রতীম সেন বাড়ির নং : এন0220 বয়স : 27 লিঙ্গ : মহিলা	NEV2041226 ফটো উপলব্ধ	1106 নাম : জবা সেন স্বামীর নাম: পরিতোষ সেন বাড়ির নং : n0158 বয়স : 52 লিঙ্গ : মহিলা	WB/03/017/066485 ফটো উপলব্ধ	1107 নাম : শিব সেন পিতার নাম: বীরেন্দ্রনাথ সেন বাড়ির নং : n0201 বয়স : 50 লিঙ্গ : পুরুষ	WB/03/017/066339 ফটো উপলব্ধ
1108 নাম : কেশব সেন পিতার নাম: তৈলক্ষ্য সেন বাড়ির নং : n0183 বয়স : 40 লিঙ্গ : পুরুষ	MRK3034865 ফটো উপলব্ধ	1109 নাম : শান্তিবালা সেন স্বামীর নাম: শচীন্দ্রনাথ সেন বাড়ির নং : n0217 বয়স : 66 লিঙ্গ : মহিলা	WB/03/017/066505 ফটো উপলব্ধ	1110 নাম : পার্থ প্রতীম সেন পিতার নাম: সুনীল কুমার সেন বাড়ির নং : n0220 বয়স : 42 লিঙ্গ : পুরুষ	MRK2805638 ফটো উপলব্ধ

1111	WB/03/017/066382	নাম : শচীন্দ্রনাথ সেন পিতার নাম: আদ্যামোহন সেন বাড়ির নং : n0217 বয়স : 69 লিঙ্গ : পুরুষ	ফটো উপলব্ধ	1112	ZMJ2325934	নাম : হীরু সেন পিতার নাম: উমেশচন্দ্র সেন বাড়ির নং : n0138 বয়স : 55 লিঙ্গ : পুরুষ	ফটো উপলব্ধ	1113	WB/03/017/066381	নাম : কৌশল্যা সেন স্বামীর নাম: বীরেন্দ্রনাথ সেন বাড়ির নং : n0201 বয়স : 66 লিঙ্গ : মহিলা	ফটো উপলব্ধ
1114	MRK1473057	নাম : সঞ্জয় সেন পিতার নাম: বীরেন সেন বাড়ির নং : n0201 বয়স : 47 লিঙ্গ : পুরুষ	ফটো উপলব্ধ	1115	WB/03/017/066693	নাম : দোলা সেন স্বামীর নাম: দুলালচন্দ্র সেন বাড়ির নং : n0162 বয়স : 55 লিঙ্গ : মহিলা	ফটো উপলব্ধ	1116	ZMJ2112209	নাম : স্বপন সেন পিতার নাম: হীরু সেন বাড়ির নং : n0138 বয়স : 26 লিঙ্গ : পুরুষ	ফটো উপলব্ধ
1117	ZMJ1797364	নাম : মধুমিতা সেন পিতার নাম: দুলাল সেন বাড়ির নং : n0162 বয়স : 30 লিঙ্গ : মহিলা	ফটো উপলব্ধ	1118	ZMJ1550144	নাম : দয়্যাপতি সেন স্বামীর নাম: ভবেশ সেন বাড়ির নং : n0141 বয়স : 42 লিঙ্গ : মহিলা	ফটো উপলব্ধ	1119	WB/03/017/066649	নাম : প্রমীলা সেন স্বামীর নাম: সুশীল সেন বাড়ির নং : n0202 বয়স : 76 লিঙ্গ : মহিলা	ফটো উপলব্ধ
1120	ZMJ1797315	নাম : ববিতা সেন স্বামীর নাম: চঞ্চল সেন বাড়ির নং : n0202 বয়স : 38 লিঙ্গ : মহিলা	ফটো উপলব্ধ	1121	WB/03/017/066725	নাম : প্রমীলা সেন স্বামীর নাম: প্রফুল্লনাথ সেন বাড়ির নং : n0216 বয়স : 76 লিঙ্গ : মহিলা	ফটো উপলব্ধ	1122	WB/03/017/066336	নাম : তাপস সেন পিতার নাম: বীরেন্দ্রনাথ সেন বাড়ির নং : n0201 বয়স : 54 লিঙ্গ : পুরুষ	ফটো উপলব্ধ
1123	ZMJ1797430	নাম : কৌশিক সেন পিতার নাম: হীরু সেন বাড়ির নং : n0138 বয়স : 29 লিঙ্গ : পুরুষ	ফটো উপলব্ধ	1124	HJK2640555	নাম : বুল্টি সেন পিতার নাম: প্রাণনাথ সেন বাড়ির নং : এন0201 বয়স : 36 লিঙ্গ : মহিলা	ফটো উপলব্ধ	1125	JLG3168283	নাম : গীতা সেন স্বামীর নাম: মনোজ সেন বাড়ির নং : n0216 বয়স : 48 লিঙ্গ : মহিলা	ফটো উপলব্ধ
1126	WB/03/017/066647	নাম : দীনেশচন্দ্র সেন পিতার নাম: মহেন্দ্রনাথ সেন বাড়ির নং : n0139 বয়স : 66 লিঙ্গ : পুরুষ	ফটো উপলব্ধ	1127	ZMJ1373059	নাম : রাজু সেন পিতার নাম: দীনেশ সেন বাড়ির নং : n0139 বয়স : 35 লিঙ্গ : পুরুষ	ফটো উপলব্ধ	1128	ZMJ2353563	নাম : পূজা সেন পিতার নাম: অতুল সেন বাড়ির নং : N0159 বয়স : 24 লিঙ্গ : মহিলা	ফটো উপলব্ধ
1129	WB/03/017/066422	নাম : তৈলক্ষ্য সেন পিতার নাম: বাবুরাম সেন বাড়ির নং : n0183 বয়স : 76 লিঙ্গ : পুরুষ	ফটো উপলব্ধ	1130	WB/03/017/066700	নাম : সুরেশ সেন পিতার নাম: উমেশ সেন বাড়ির নং : n0163 বয়স : 67 লিঙ্গ : পুরুষ	ফটো উপলব্ধ	1131	WB/03/017/066684	নাম : ছায়া সেন স্বামীর নাম: নগেন্দ্রনাথ সেন বাড়ির নং : n0166 বয়স : 69 লিঙ্গ : মহিলা	ফটো উপলব্ধ
1132	WB/03/017/504351	নাম : লীলাবতী সেন স্বামীর নাম: বীরেন সেন বাড়ির নং : n0185 বয়স : 86 লিঙ্গ : মহিলা	ফটো উপলব্ধ	1133	ZMJ1550250	নাম : বিজয় সেন পিতার নাম: দুলাল সেন বাড়ির নং : n0162 বয়স : 31 লিঙ্গ : পুরুষ	ফটো উপলব্ধ	1134	ZMJ1445014	নাম : মলয় সেন পিতার নাম: দুলাল সেন বাড়ির নং : n0162 বয়স : 33 লিঙ্গ : পুরুষ	ফটো উপলব্ধ
1135	MRK3035037	নাম : নমিতা সেন স্বামীর নাম: অতুল সেন বাড়ির নং : n0159 বয়স : 45 লিঙ্গ : মহিলা	ফটো উপলব্ধ	1136	ZMJ2282838	নাম : নিতাই কুমার সেন পিতার নাম: মহেন্দ্রনাথ সেন বাড়ির নং : n0140 বয়স : 56 লিঙ্গ : পুরুষ	ফটো উপলব্ধ	1137	WB/03/017/066501	নাম : ভবেশ সেন পিতার নাম: মহেন্দ্রনাথ সেন বাড়ির নং : n0141 বয়স : 53 লিঙ্গ : পুরুষ	ফটো উপলব্ধ
1138	MRK2805554	নাম : অঞ্জলি সেন স্বামীর নাম: গৌতম সেন বাড়ির নং : n0219 বয়স : 52 লিঙ্গ : মহিলা	ফটো উপলব্ধ	1139	MRK1374495	নাম : সুধারানী সেন স্বামীর নাম: যোগেন সেন বাড়ির নং : n0219 বয়স : 72 লিঙ্গ : মহিলা	ফটো উপলব্ধ	1140	MRK2805562	নাম : নমিতা সেন স্বামীর নাম: গৌর সেন বাড়ির নং : n0137 বয়স : 48 লিঙ্গ : মহিলা	ফটো উপলব্ধ

1141	WB/03/017/066596	ফটো উপলব্ধ	1142	ZMJ0447094	ফটো উপলব্ধ	1143	ZMJ1445022	ফটো উপলব্ধ
নাম : গৌরকুমার সেন পিতার নাম: মহেন্দ্রনাথ সেন বাড়ির নং : n0137 বয়স : 58 লিঙ্গ : পুরুষ			নাম : স্বর্নালী ঘোষ স্বামীর নাম: লিটন ঘোষ বাড়ির নং : এন0138 বয়স : 40 লিঙ্গ : মহিলা			নাম : পীযুষ সেন পিতার নাম: পরিতোষ সেন বাড়ির নং : n0158 বয়স : 32 লিঙ্গ : পুরুষ		
1144	ZMJ1992130	ফটো উপলব্ধ	1145	MRK2805547	ফটো উপলব্ধ	1146	MRK1470442	ফটো উপলব্ধ
নাম : সুমনা সেন পিতার নাম: গৌর সেন বাড়ির নং : N0137 বয়স : 28 লিঙ্গ : মহিলা			নাম : বীনা সেন স্বামীর নাম: যোগেশ সেন বাড়ির নং : n0165 বয়স : 54 লিঙ্গ : মহিলা			নাম : পীযুষ সেন পিতার নাম: নগেন্দ্র সেন বাড়ির নং : n0166 বয়স : 46 লিঙ্গ : পুরুষ		
1147	ZMJ2125185	ফটো উপলব্ধ	1148	ZMJ1373075	ফটো উপলব্ধ	1149	WB/03/017/189044	ফটো উপলব্ধ
নাম : শিবানী সেন পিতার নাম: শচীন সেন বাড়ির নং : নং217 বয়স : 28 লিঙ্গ : মহিলা			নাম : রত্না সেন স্বামীর নাম: বিমল সেন বাড়ির নং : n0185 বয়স : 43 লিঙ্গ : মহিলা			নাম : গৌতম সেন পিতার নাম: প্রমোদ সেন বাড়ির নং : n0219 বয়স : 54 লিঙ্গ : পুরুষ		
1150	WB/03/017/300851	ফটো উপলব্ধ	1151	MRK1375096	ফটো উপলব্ধ	1152	WB/03/017/300684	ফটো উপলব্ধ
নাম : দিপালী রানী সেন স্বামীর নাম: মদন মোহন সেন বাড়ির নং : n0135 বয়স : 57 লিঙ্গ : মহিলা			নাম : তাপস সেন পিতার নাম: যোগেন সেন বাড়ির নং : n0219 বয়স : 46 লিঙ্গ : পুরুষ			নাম : মদনমোহন সেন পিতার নাম: মহেন্দ্র নাথ সেন বাড়ির নং : n0135 বয়স : 71 লিঙ্গ : পুরুষ		
1153	MRK2728707	ফটো উপলব্ধ	1154	ZMJ1373158	ফটো উপলব্ধ	1155	ZMJ1797224	ফটো উপলব্ধ
নাম : লিটন ঘোষ পিতার নাম: সুনীল ঘোষ বাড়ির নং : এন0138 বয়স : 43 লিঙ্গ : পুরুষ			নাম : সুশান্ত সেন পিতার নাম: মদন মোহন সেন বাড়ির নং : n0135 বয়স : 34 লিঙ্গ : পুরুষ			নাম : মানব সেন পিতার নাম: সুরেশ সেন বাড়ির নং : n0163 বয়স : 29 লিঙ্গ : পুরুষ		
1156	WB/03/017/066560	ফটো উপলব্ধ	1157	ZMJ2353803	ফটো উপলব্ধ	1158	MRK3103736	ফটো উপলব্ধ
নাম : অতুল সেন পিতার নাম: হরেন্দ্রনাথ সেন বাড়ির নং : n0159 বয়স : 54 লিঙ্গ : পুরুষ			নাম : মৌসুমী সেন পিতার নাম: ভবেশ সেন বাড়ির নং : N0141 বয়স : 26 লিঙ্গ : মহিলা			নাম : সোনালী সেন স্বামীর নাম: তাপস সেন বাড়ির নং : n0201 বয়স : 42 লিঙ্গ : মহিলা		
1159	ZMJ1445105	ফটো উপলব্ধ	1160	ZMJ2353324	ফটো উপলব্ধ	1161	MRK2805596	ফটো উপলব্ধ
নাম : কল্পনা সেন স্বামীর নাম: হীরু সেন বাড়ির নং : n0138 বয়স : 50 লিঙ্গ : মহিলা			নাম : পূজা মন্ডল সেন স্বামীর নাম: পিযুষ সেন বাড়ির নং : N0158 বয়স : 29 লিঙ্গ : মহিলা			নাম : আরতী সেন স্বামীর নাম: নিতাই সেন বাড়ির নং : n0140 বয়স : 47 লিঙ্গ : মহিলা		
1162	MRK2805604	ফটো উপলব্ধ	1163	WB/03/017/066675	ফটো উপলব্ধ	1164	ZMJ2125300	ফটো উপলব্ধ
নাম : প্রদীপ সেন পিতার নাম: মহেন্দ্র সেন বাড়ির নং : n0140 বয়স : 47 লিঙ্গ : পুরুষ			নাম : মমতা সেন স্বামীর নাম: দীনেশচন্দ্র সেন বাড়ির নং : n0139 বয়স : 56 লিঙ্গ : মহিলা			নাম : রাজেশ সেন পিতার নাম: বিমল সেন বাড়ির নং : নং185 বয়স : 26 লিঙ্গ : পুরুষ		
1165	WB/03/017/066421	ফটো উপলব্ধ	1166	WB/03/017/066692	ফটো উপলব্ধ	1167	WB/03/017/066389	ফটো উপলব্ধ
নাম : শুক্লা সেন স্বামীর নাম: তৈলক্ষ্য সেন বাড়ির নং : n0183 বয়স : 59 লিঙ্গ : মহিলা			নাম : মিনু সেন স্বামীর নাম: দীনবন্ধু সেন বাড়ির নং : n0136 বয়স : 54 লিঙ্গ : মহিলা			নাম : যোগেশ সেন পিতার নাম: উমেশ সেন বাড়ির নং : n0165 বয়স : 59 লিঙ্গ : পুরুষ		
1168	WB/03/017/066698	ফটো উপলব্ধ	1169	ZMJ2352078	ফটো উপলব্ধ	1170	ZMJ2354033	ফটো উপলব্ধ
নাম : পূর্ণিমা সেন স্বামীর নাম: সুরেশ সেন বাড়ির নং : n0163 বয়স : 59 লিঙ্গ : মহিলা			নাম : অমিত সেন পিতার নাম: অতুল সেন বাড়ির নং : N0159 বয়স : 27 লিঙ্গ : পুরুষ			নাম : তুয়া সেন পিতার নাম: শিবু সেন বাড়ির নং : N0201 বয়স : 24 লিঙ্গ : মহিলা		

1171	MRK2805620	নাম : ববিতা সেন (রায়) স্বামীর নাম: শিবু সেন বাড়ির নং : n0201 বয়স : 50 লিঙ্গ : মহিলা	ফটো উপলব্ধ	1172	WB/03/017/504196	নাম : বিমল সেন পিতার নাম: বীরেন সেন বাড়ির নং : n0185 বয়স : 51 লিঙ্গ : পুরুষ	ফটো উপলব্ধ	1173	ZMJ1992098	নাম : বুমা সেন স্বামীর নাম: তাপস সেন বাড়ির নং : N0219 বয়স : 32 লিঙ্গ : মহিলা	ফটো উপলব্ধ
1174	ZMJ2353779	নাম : মৌমিতা সেন পিতার নাম: ভবেশ সেন বাড়ির নং : N0141 বয়স : 24 লিঙ্গ : মহিলা	ফটো উপলব্ধ	1175	ZMJ1797323	নাম : তপন সেন পিতার নাম: যোগেশ সেন বাড়ির নং : n0165 বয়স : 31 লিঙ্গ : পুরুষ	ফটো উপলব্ধ	1176	ZMJ1445006	নাম : সঞ্জয় সেন পিতার নাম: যোগেশ সেন বাড়ির নং : n0165 বয়স : 33 লিঙ্গ : পুরুষ	ফটো উপলব্ধ
1177	WB/03/017/066578	নাম : ডলি সেন স্বামীর নাম: সুনীল কুমার সেন বাড়ির নং : n0220 বয়স : 59 লিঙ্গ : মহিলা	ফটো উপলব্ধ	1178	ZMJ1259126	নাম : প্রিয়াঞ্জলী সেন ঘোষ পিতার নাম: দুলাল চন্দ্র সেন বাড়ির নং : n0436 বয়স : 34 লিঙ্গ : মহিলা	ফটো উপলব্ধ	1179	MRK1360395	নাম : সন্দীপ কুমার আগরওয়াল পিতার নাম: দেবীরাম আগরওয়াল বাড়ির নং : n0403 বয়স : 45 লিঙ্গ : পুরুষ	ফটো উপলব্ধ
1180	WB/03/017/066791	নাম : সুপ্রভা সেনগুপ্ত স্বামীর নাম: চয়ন সেনগুপ্ত বাড়ির নং : n0111 বয়স : 67 লিঙ্গ : মহিলা	ফটো উপলব্ধ	1181	WB/03/017/066427	নাম : সুজাতা সেনগুপ্ত পিতার নাম: প্রমথ নাথ সেনগুপ্ত বাড়ির নং : n0403 বয়স : 65 লিঙ্গ : মহিলা	ফটো উপলব্ধ	1182	ZMJ1373091	নাম : মমতা সরকার সেনগুপ্ত স্বামীর নাম: শুভব্রত সেনগুপ্ত বাড়ির নং : n0111 বয়স : 42 লিঙ্গ : মহিলা	ফটো উপলব্ধ
1183	WB/03/017/066519	নাম : চয়ন সেনগুপ্ত পিতার নাম: প্রমথনাথ সেনগুপ্ত বাড়ির নং : n0111 বয়স : 71 লিঙ্গ : পুরুষ	ফটো উপলব্ধ	1184	MRK3052958	নাম : প্রীতিলতা রায় বসাক স্বামীর নাম: পরিমল চন্দ্র রায় বাড়ির নং : n0403 বয়স : 38 লিঙ্গ : মহিলা	ফটো উপলব্ধ	1185	ZMJ1373109	নাম : স্বর্নব সেনগুপ্ত পিতার নাম: পবিত্র কুমার সেনগুপ্ত বাড়ির নং : n0111 বয়স : 34 লিঙ্গ : পুরুষ	ফটো উপলব্ধ
1186	ZMJ2341725	নাম : ইরা সেনগুপ্ত স্বামীর নাম: পবিত্র কুমার সেনগুপ্ত বাড়ির নং : n0111 বয়স : 65 লিঙ্গ : মহিলা	ফটো উপলব্ধ	1187	WB/03/017/066375	নাম : শুভেন্দুপ্রসাদ সেনগুপ্ত পিতার নাম: সত্যেন্দ্রপ্রসাদ সেনগুপ্ত বাড়ির নং : n0111 বয়স : 56 লিঙ্গ : পুরুষ	ফটো উপলব্ধ	1188	MRK2805646	নাম : বিদিশা বসু(সেনগুপ্ত) স্বামীর নাম: শুভেন্দু প্রসাদ সেনগুপ্ত বাড়ির নং : n0111 বয়স : 46 লিঙ্গ : মহিলা	ফটো উপলব্ধ
1189	ZMJ1681667	নাম : শুভদীপ সেনগুপ্ত পিতার নাম: চয়ন সেনগুপ্ত বাড়ির নং : n0111 বয়স : 30 লিঙ্গ : পুরুষ	ফটো উপলব্ধ	1190	ZMJ1557990	নাম : জয়ন্তী দাস সরকার স্বামীর নাম: কান্তীক দাস বাড়ির নং : এনএইচএন বয়স : 39 লিঙ্গ : মহিলা	ফটো উপলব্ধ	Q 1191	ZMJ1263334	নাম : কান্তীক দাস পিতার নাম: ক্ষীরেন্দু দাস বাড়ির নং : এনএইচএন বয়স : 42 লিঙ্গ : পুরুষ	ফটো উপলব্ধ
1192	ZMJ2745248	নাম : স্মৃতিকনা সাহা পিতার নাম: কল্যাণ সাহা বাড়ির নং : এন0193 বয়স : 21 লিঙ্গ : মহিলা	ফটো উপলব্ধ	1193	ZMJ2745271	নাম : কিষান দাস পিতার নাম: কান্তীক দাস বাড়ির নং : এনএইচএন বয়স : 19 লিঙ্গ : পুরুষ	ফটো উপলব্ধ	1194	ZMJ2745545	নাম : কাজল চৌধুরী পিতার নাম: গোপিন চৌধুরী বাড়ির নং : এনএইচএন বয়স : 21 লিঙ্গ : মহিলা	ফটো উপলব্ধ
1195	ZMJ2745719	নাম : পাপাই ঘোষ পিতার নাম: অনুকুল ঘোষ বাড়ির নং : এন0210 বয়স : 20 লিঙ্গ : পুরুষ	ফটো উপলব্ধ	1196	ZMJ2745842	নাম : অর্পিতা মুখার্জি পিতার নাম: অমিতাভ মুখার্জি বাড়ির নং : এন0026 বয়স : 22 লিঙ্গ : মহিলা	ফটো উপলব্ধ	1197	ZMJ2746469	নাম : বিক্রম নন্দী পিতার নাম: শ্যামল নন্দী বাড়ির নং : এন3254 বয়স : 19 লিঙ্গ : পুরুষ	ফটো উপলব্ধ
1198	ZMJ2746949	নাম : অনির্বাণ দে পিতার নাম: গৌতম দে বাড়ির নং : এন0129 বয়স : 19 লিঙ্গ : পুরুষ	ফটো উপলব্ধ	1199	ZMJ2747186	নাম : সৃজা সেন পিতার নাম: পীযুষ সেন বাড়ির নং : ওয়ার্ড নং 14 বয়স : 21 লিঙ্গ : মহিলা	ফটো উপলব্ধ	1200	ZMJ2747368	নাম : কৌশভ দে পিতার নাম: গৌরাজ কুমার দে বাড়ির নং : সুভাষনগর বয়স : 19 লিঙ্গ : পুরুষ	ফটো উপলব্ধ

1201 নাম : প্রিয়া ঘোষ পিতার নাম: অমল ঘোষ বাড়ির নং : এন0210 বয়স : 20 লিঙ্গ : মহিলা	ZMJ2750131 ফটো উপলব্ধ	1202 নাম : সায়ন দে পিতার নাম: সুরজিৎ দে বাড়ির নং : এন0129 বয়স : 19 লিঙ্গ : পুরুষ	ZMJ2750396 ফটো উপলব্ধ	1203 নাম : শুভজীত দত্ত পিতার নাম: সুজিত কুমার দত্ত বাড়ির নং : এন0056 বয়স : 19 লিঙ্গ : পুরুষ	ZMJ2753648 ফটো উপলব্ধ
1204 নাম : শিবরঞ্জনী সিন্হা পিতার নাম: শঙ্কর সিন্হা বাড়ির নং : এন0085 বয়স : 20 লিঙ্গ : মহিলা	ZMJ2768125 ফটো উপলব্ধ	1205 নাম : কৌশিক দাস পিতার নাম: বিশ্বজিৎ দাস বাড়ির নং : এন0015 বয়স : 21 লিঙ্গ : পুরুষ	ZMJ2768471 ফটো উপলব্ধ	1206 নাম : সারসী চক্রবর্তী পিতার নাম: সুবল চক্রবর্তী বাড়ির নং : এন0172 বয়স : 26 লিঙ্গ : মহিলা	ZMJ2112811 ফটো উপলব্ধ
1207 নাম : ভক্তিবিকাশ রায় পিতার নাম: অখিল রায় বাড়ির নং : সি/ও অখিল রায় বয়স : 27 লিঙ্গ : পুরুষ	ZMJ2042950 ফটো উপলব্ধ	1208 নাম : সংযোগ নিয়োগী পিতার নাম: রজত নিয়োগী বাড়ির নং : এন0231 বয়স : 22 লিঙ্গ : পুরুষ	ZMJ2782449 ফটো উপলব্ধ	1209 নাম : গোলক সরকার পিতার নাম: গোবিন্দ সরকার বাড়ির নং : এনএইচএন বয়স : 35 লিঙ্গ : পুরুষ	ZMJ1285014 ফটো উপলব্ধ
1210 নাম : টুঙ্গা সরকার তরফদার স্বামীর নাম: গোলক সরকার বাড়ির নং : এনএইচএন বয়স : 35 লিঙ্গ : মহিলা	ZMJ1285022 ফটো উপলব্ধ	1211 নাম : গুন্ডা মহন্ত পিতার নাম: সুকুমার মহন্ত বাড়ির নং : এন00 বয়স : 25 লিঙ্গ : মহিলা	NLW2211407 ফটো উপলব্ধ	1212 নাম : লক্ষী সরকার পিতার নাম: চাঁন মোহন সরকার বাড়ির নং : এন00 বয়স : 28 লিঙ্গ : মহিলা	ZMJ1886993 ফটো উপলব্ধ
1213 নাম : উৎসব নিশান সরকার পিতার নাম: উৎপল সরকার বাড়ির নং : এন0109 বয়স : 19 লিঙ্গ : পুরুষ	ZMJ2792364 ফটো উপলব্ধ	1214 নাম : সম্পা রায় স্বামীর নাম: সঞ্জিত রায় বাড়ির নং : ডব্লিউ/ও সঞ্জীত রয় বয়স : 40 লিঙ্গ : মহিলা	CGT2637395 ফটো উপলব্ধ	1215 নাম : অনুভব মোদক পিতার নাম: অশ্বিনী মোদক বাড়ির নং : সি/ও: অশ্বিনী কুমার মোদক বয়স : 23 লিঙ্গ : পুরুষ	ZMJ2795565 ফটো উপলব্ধ
1216 নাম : সোমদত্তা সরকার পিতার নাম: গৌতম কুমার সরকার বাড়ির নং : এন053 বয়স : 19 লিঙ্গ : মহিলা	ZMJ2799070 ফটো উপলব্ধ	1217 নাম : গীতা চন্দ (সাহা) স্বামীর নাম: লিটন চন্দ বাড়ির নং : সি/ও লিটন চন্দা বয়স : 37 লিঙ্গ : মহিলা	XFB0953422 ফটো উপলব্ধ	1218 নাম : সঞ্জীত রায় পিতার নাম: ধীরেন্দ্র নাথ রায় বাড়ির নং : সুভাষনগর বয়স : 47 লিঙ্গ : পুরুষ	ZMJ2802015 ফটো উপলব্ধ
1219 নাম : স্নেহা ভৌমিক পিতার নাম: আশীষ ভৌমিক বাড়ির নং : এন0293 বয়স : 22 লিঙ্গ : মহিলা	ZMJ2803393 ফটো উপলব্ধ	1220 নাম : সানন্দা দাস পিতার নাম: সাধন দাস বাড়ির নং : সুভাষনগর বয়স : 35 লিঙ্গ : মহিলা	TTV1208842 ফটো উপলব্ধ	1221 নাম : দেবলীনা চক্রবর্তী পিতার নাম: দেবাশিস চক্রবর্তী বাড়ির নং : সুভাষনগর বয়স : 20 লিঙ্গ : মহিলা	ZMJ2806982 ফটো উপলব্ধ



1222	1	ZMJ2812642	ফটো উপলব্ধ	1223	1	ZMJ2813368	ফটো উপলব্ধ	1224	1	ZMJ2815710	ফটো উপলব্ধ
নাম : অনুষ্কা চক্রবর্তী পিতার নাম: পার্থ চক্রবর্তী বাড়ির নং : সুভাষনগর বয়স : 19 লিঙ্গ : মহিলা				নাম : শোভন বাইন পিতার নাম: শৈলেন বাইন বাড়ির নং : সি.এন.ও.39 বয়স : 19 লিঙ্গ : পুরুষ				নাম : ওলীম্পিয়া দে পিতার নাম: সুখেন দে বাড়ির নং : এন0043 বয়স : 25 লিঙ্গ : মহিলা			
1225	1	ZMJ2815777	ফটো উপলব্ধ	1226	1	ZMJ2817898	ফটো উপলব্ধ	1227	1	ZMJ2818409	ফটো উপলব্ধ
নাম : অলিভিয়া দে পিতার নাম: সুখেন দে বাড়ির নং : এন0043 বয়স : 25 লিঙ্গ : মহিলা				নাম : রৌনক দেব পিতার নাম: রুপন দেব বাড়ির নং : এন0039 বয়স : 18 লিঙ্গ : পুরুষ				নাম : দেবদিত্তা দেবগুপ্ত পিতার নাম: তীর্থঙ্কর দেবগুপ্ত বাড়ির নং : ওয়ার্ড নং 14 বয়স : 18 লিঙ্গ : পুরুষ			



1228	1	ZMJ2820546	নাম : দেবনগুণ রায় পিতার নাম: দীপক কুমার রায় বাড়ির নং : 000 বয়স : 18 লিঙ্গ : মহিলা	ফটো উপলব্ধ	1229	1	ZMJ2823250	নাম : দেবজ্যোতি নিয়োগী পিতার নাম: জয়ন্ত কুমার নিয়োগী বাড়ির নং : ওয়ার্ড নং. 14 বয়স : 19 লিঙ্গ : পুরুষ	ফটো উপলব্ধ	1230	1	ZMJ2823425	নাম : হর্ষিষ্ঠ আগরওয়ালা পিতার নাম: সন্দীপ কুমার আগরওয়ালা বাড়ির নং : সুভাষ নগর বয়স : 18 লিঙ্গ : পুরুষ	ফটো উপলব্ধ
1231	1	ZMJ2823367	নাম : অনুভাব দে পিতার নাম: অরুণ দে বাড়ির নং : ওয়ার্ড নং. 14 বয়স : 18 লিঙ্গ : পুরুষ	ফটো উপলব্ধ	1232	1	ZMJ2823490	নাম : সূচনা ব্রহ্ম পিতার নাম: জগন্নাথ ব্রহ্ম বাড়ির নং : এন0409 বয়স : 21 লিঙ্গ : মহিলা	ফটো উপলব্ধ	1233	1	ZMJ2823557	নাম : দিব্য বিশ্বাস পিতার নাম: দেব বিশ্বাস বাড়ির নং : সি/ও দেব বিশ্বাস বয়স : 20 লিঙ্গ : পুরুষ	ফটো উপলব্ধ
1234	1	ZMJ2823672	নাম : অয়ন মিত্র পিতার নাম: চন্দন মিত্র বাড়ির নং : এনওও1 বয়স : 21 লিঙ্গ : পুরুষ	ফটো উপলব্ধ	1235	1	ZMJ2830271	নাম : শিল্পী মন্ডল পিতার নাম: কৃষ্ণ মণ্ডল বাড়ির নং : এন0318 বয়স : 20 লিঙ্গ : মহিলা	ফটো উপলব্ধ	1236	1	ZMJ2833820	নাম : অর্চিতা মিত্র পিতার নাম: অনুপম মিত্র বাড়ির নং : এন0050 বয়স : 20 লিঙ্গ : মহিলা	ফটো উপলব্ধ

নির্বাচক সংখ্যার সারসংক্ষেপ :

A) নির্বাচকের সংখ্যা :

	নির্বাচক তালিকার প্রকৃতি	নির্বাচক তালিকার পরিচিতি :	নির্বাচকের সংখ্যা :				
			পুরুষ	মহিলা	তৃতীয় লিঙ্গ	মোট	
I	মূল তালিকা	মূল তালিকা	বিশেষ নিবিড় সংশোধন ২০২৬ এর চূড়ান্ত ভোটার তালিকার সহিত 06-04-2026 তারিখ অবধি সংশোধিত নির্বাচক তালিকা	588	633	0	1221
II	1- সংযোজন তালিকা	সংযোজনী 1	বিশেষ সংক্ষিপ্ত সংশোধন 2026	3	3	0	6
		সংযোজনী 2	ধারাবাহিক সংশোধন 2026	5	4	0	9
		মোট		8	7	0	15
III	2- বিয়োজন তালিকা	সংযোজনী 1	বিশেষ সংক্ষিপ্ত সংশোধন 2026	5	9	0	14
		সংযোজনী 2	ধারাবাহিক সংশোধন 2026	0	0	0	0
		মোট		5	9	0	14
IV	'লিঙ্গ ক্ষেত্রের' পরিবর্তনের কারণে পার্থক্য			0	0	0	0
V	বিচারপ্রক্রিয়ার অধীনস্থ			0	0	0	0
VI	বিচার বিভাগীয় আধিকারিক কর্তৃক বিচারপূর্বক নিষ্পত্তির পর বিয়োজিত			1	1	0	2
নির্বাচকের মোট সংখ্যা (I+II-III+IV-V-VI)				590	630	0	1220

B) ক্রটি সংশোধনের সংখ্যা :

নির্বাচক তালিকার প্রকৃতি	নির্বাচক তালিকার পরিচিতি :	ক্রটি সংশোধনের সংখ্যা :
সংযোজনী 1	বিশেষ সংক্ষিপ্ত সংশোধন 2026	0
সংযোজনী 2	ধারাবাহিক সংশোধন 2026	6
	মোট	6

নির্বাচক নিবন্ধন আধিকারিকের স্বাক্ষর

E-মৃত, S-স্থানান্তরিত, R-একাধিকবার অন্তর্ভুক্ত, M-নিখোঁজ, Q-যোগ্য নহে

ভোট গ্রহন কেন্দ্রের পূর্ণ বিবরণ :

ক্রমিক নং	ভোটকেন্দ্র নম্বর	মুখ্য/সহায়ক	ভোটকেন্দ্রের নাম	ভোটকেন্দ্রের ঠিকানা	প্রথম ক্রমিক নং	শেষ ক্রমিক নং
1	81	মুখ্য	সুভাষনগর হাই স্কুল	সুভাষনগর হাই স্কুল, কক্ষ ২, সুভাষনগর	1	600
2	81A	সহায়ক	সুভাষনগর হাই স্কুল	সুভাষনগর হাই স্কুল, সুভাষনগর, কক্ষ 3	601	1236

নির্বাচকের সংখ্যা :

ক্রমিক নং	ভোটকেন্দ্র নম্বর	মুখ্য/সহায়ক	পুরুষ	মহিলা	তৃতীয় লিঙ্গ	মোট
1	81A	সহায়ক	295	336	0	631
2	81	মুখ্য	295	294	0	589

নির্বাচনী নিবন্ধন কর্মকর্তার স্বাক্ষর