



নির্বাচক তালিকা 2026 S25 পশ্চিমবঙ্গ

বিধানসভা নির্বাচনক্ষেত্রের নং, নাম ও সংরক্ষণের স্থিতি : 16 - ময়নাগুড়ি (তপশীলি জাতি)		অংশ নং : 90																			
বিধানসভা নির্বাচনক্ষেত্রটি যে লোকসভা নির্বাচনক্ষেত্রের / ক্ষেত্রসমূহের অন্তর্ভুক্ত তার নং, নাম ও সংরক্ষণ স্থিতি : 3 - জলপাইগুড়ি (তপশীলি জাতি)																					
1. সংশোধনের পূর্ণ বিবরণ																					
সংশোধনের বৎসর :	2026	নির্বাচক তালিকার পরিচিতি : বিশেষ নিবিড় সংশোধন ২০২৬ এর চূড়ান্ত ভোটার তালিকার সহিত 06-04-2026 তারিখ অবধি সংশোধিত নির্বাচক তালিকা																			
ভিত্তি তারিখ :	01-01-2026																				
সংশোধনের প্রকৃতি :	ধারাবাহিক সংশোধন 2026																				
প্রকাশনার তারিখ :	06-04-2026																				
2. অংশ ও নির্বাচনী এলাকার পূর্ণ বিবরণ :																					
অংশের ভাগ নং ও নাম :																					
1-সাহা পাড়া ও আমবাড়ী		<table style="width: 100%; border-collapse: collapse;"> <tr> <td style="width: 50%;">প্রধান শহর/গ্রাম</td> <td style="width: 50%;">:</td> </tr> <tr> <td>ওয়ার্ড</td> <td>:</td> </tr> <tr> <td>থানা</td> <td>: ময়নাগুড়ি</td> </tr> <tr> <td>গ্রাম পঞ্চগয়েত</td> <td>:</td> </tr> <tr> <td>ব্লক</td> <td>: ময়নাগুড়ি</td> </tr> <tr> <td>মহকুমা</td> <td>: সদর, জলপাইগুড়ি</td> </tr> <tr> <td>জেলা</td> <td>: জলপাইগুড়ি</td> </tr> <tr> <td>পিন</td> <td>: 735224</td> </tr> </table>				প্রধান শহর/গ্রাম	:	ওয়ার্ড	:	থানা	: ময়নাগুড়ি	গ্রাম পঞ্চগয়েত	:	ব্লক	: ময়নাগুড়ি	মহকুমা	: সদর, জলপাইগুড়ি	জেলা	: জলপাইগুড়ি	পিন	: 735224
প্রধান শহর/গ্রাম	:																				
ওয়ার্ড	:																				
থানা	: ময়নাগুড়ি																				
গ্রাম পঞ্চগয়েত	:																				
ব্লক	: ময়নাগুড়ি																				
মহকুমা	: সদর, জলপাইগুড়ি																				
জেলা	: জলপাইগুড়ি																				
পিন	: 735224																				
3. ভোট গ্রহন কেন্দ্রের পূর্ণ বিবরণ :																					
ভোট গ্রহন কেন্দ্রের নং, নাম :		ভোট গ্রহন কেন্দ্রের শ্রেণী :		শহরাঞ্চল																	
90 - আনন্দনগর আদর্শ বিদ্যালয়পিঠ		এই অংশে সহায়ক ভোটগ্রহন কেন্দ্রের সংখ্যা		0																	
ভোট গ্রহন কেন্দ্রের ঠিকানা :		:																			
আনন্দনগর আদর্শ বিদ্যালয়পিঠ, কক্ষ ১, আনন্দনগর																					
4. নির্বাচকের সংখ্যা :																					
প্রথম ক্রমিক নং	শেষ ক্রমিক নং	মোট সংখ্যা																			
		পুরুষ	মহিলা	তৃতীয় লিঙ্গ	মোট																
1	512	251	231	0	482																

নির্বাচক নিবন্ধন আধিকারিকের স্বাক্ষর

Nazri Naksha

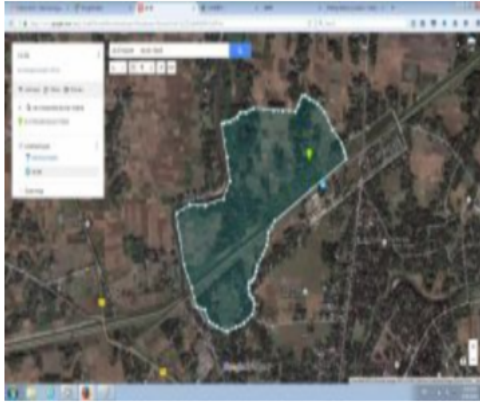

Google Map View

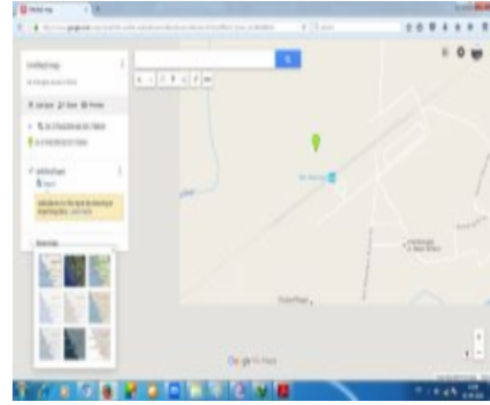

Polling Station Building Front View



Polling Station Front View



Cad View

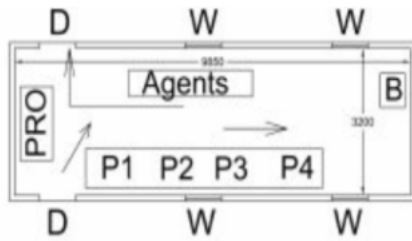

16/89 Ambari SSK
(Scale - 1:1000)

Key MAP View

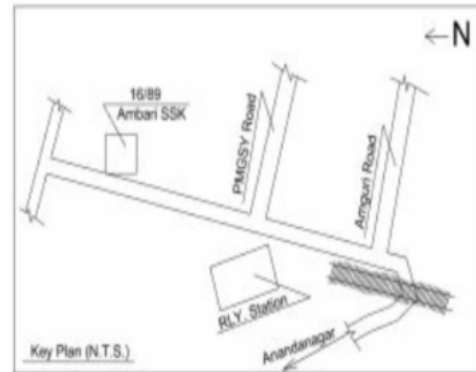

1 নাম : বাপি বিশ্বাস পিতার নাম: কৃষ্ণ বাড়ির নং : n0199 বয়স : 36 লিঙ্গ : পুরুষ	ZMJ1258359 ফটো উপলব্ধ	2 নাম : কৃষ্ণ চন্দ্র বিশ্বাস পিতার নাম: পূর্নচন্দ্র বিশ্বাস বাড়ির নং : ওয়ার্ড নং 3 বয়স : 66 লিঙ্গ : পুরুষ	ZMJ2781805 ফটো উপলব্ধ	3 নাম : পম্পি বিশ্বাস(রায়) স্বামীর নাম: নূপুর চন্দ্র বিশ্বাস বাড়ির নং : n0201 বয়স : 32 লিঙ্গ : মহিলা	ZMJ1685916 ফটো উপলব্ধ
4 নাম : রতন দে পিতার নাম: গৌরচন্দ্র দে বাড়ির নং : n0193 বয়স : 40 লিঙ্গ : পুরুষ	ZMJ1158583 ফটো উপলব্ধ	5 নাম : শিলা (সাহা) বিশ্বাস স্বামীর নাম: বাপি বিশ্বাস বাড়ির নং : n0199 বয়স : 35 লিঙ্গ : মহিলা	ZMJ1554385 ফটো উপলব্ধ	6 নাম : অপু বিশ্বাস পিতার নাম: কৃষ্ণ চন্দ্র বিশ্বাস বাড়ির নং : n0199 বয়স : 38 লিঙ্গ : পুরুষ	ZMJ1258151 ফটো উপলব্ধ
7 নাম : নূপুর বিশ্বাস পিতার নাম: কৃষ্ণ চন্দ্র বিশ্বাস বাড়ির নং : n0201 বয়স : 45 লিঙ্গ : পুরুষ	MRK2537603 ফটো উপলব্ধ	8 নাম : মমতা বিশ্বাস স্বামীর নাম: কৃষ্ণ চন্দ্র বিশ্বাস বাড়ির নং : ওয়ার্ড নং 3 বয়স : 60 লিঙ্গ : মহিলা	ZMJ2781730 ফটো উপলব্ধ	9 নাম : রিনি বিশ্বাস স্বামীর নাম: অপু বিশ্বাস বাড়ির নং : n0199 বয়স : 28 লিঙ্গ : মহিলা	ZMJ2097749 ফটো উপলব্ধ
10 নাম : কম্পনা (রায়)বর্মন স্বামীর নাম: প্রদীপ কুমার বর্মন বাড়ির নং : n0470 বয়স : 29 লিঙ্গ : মহিলা	ZMJ1887561 ফটো উপলব্ধ	11 নাম : অন্নপূর্ণা অধিকারী স্বামীর নাম: স্বপন অধিকারী বাড়ির নং : n0150 বয়স : 68 লিঙ্গ : মহিলা	WB/03/019/381069 ফটো উপলব্ধ	12 নাম : দীপোবালা উপাধ্যায় (রায়) স্বামীর নাম: গোপাল উপাধ্যায় বাড়ির নং : n0117 বয়স : 42 লিঙ্গ : মহিলা	MRK3200078 ফটো উপলব্ধ
13 নাম : সান্তনা কুন্ডু স্বামীর নাম: গোসাই কুন্ডু বাড়ির নং : এন0124 বয়স : 46 লিঙ্গ : মহিলা	ZMJ1375617 ফটো উপলব্ধ	Q 14 নাম : রিয়েল কর্মকার মায়ের নাম: রেভা রানী কর্মকার বাড়ির নং : বয়স : 34 লিঙ্গ : পুরুষ	ZMJ1962562 ফটো উপলব্ধ	Q 15 নাম : খোকন কর্মকার পিতার নাম: খগেন্দ্র কর্মকার বাড়ির নং : বয়স : 58 লিঙ্গ : পুরুষ	ZMJ2097665 ফটো উপলব্ধ
16 নাম : সপ্তমী কর্মকার স্বামীর নাম: রিয়েল কর্মকার বাড়ির নং : n0504 বয়স : 28 লিঙ্গ : মহিলা	ZMJ2097673 ফটো উপলব্ধ	Q 17 নাম : জীবন কর্মকার পিতার নাম: খোকন কর্মকার বাড়ির নং : N0503 বয়স : 24 লিঙ্গ : পুরুষ	ZMJ2408938 ফটো উপলব্ধ	Q 18 নাম : রেভা রানী কর্মকার স্বামীর নাম: খোকন কর্মকার বাড়ির নং : বয়স : 50 লিঙ্গ : মহিলা	ZMJ1801851 ফটো উপলব্ধ
19 নাম : রিয়া গুপ্ত পিতার নাম: গনেশ গুপ্ত বাড়ির নং : n0049 বয়স : 32 লিঙ্গ : মহিলা	ZMJ1685775 ফটো উপলব্ধ	20 নাম : বাদল দাস পিতার নাম: ননীগোপাল দাস বাড়ির নং : এন0049 বয়স : 62 লিঙ্গ : পুরুষ	TTV2092757 ফটো উপলব্ধ	21 নাম : শিখা গুপ্ত স্বামীর নাম: গনেশ গুপ্ত বাড়ির নং : n0049 বয়স : 68 লিঙ্গ : মহিলা	MRK3107208 ফটো উপলব্ধ
22 নাম : স্নেহা ঘোষ নন্দী স্বামীর নাম: প্রেমেশ শেখর নন্দী বাড়ির নং : n0329 বয়স : 36 লিঙ্গ : মহিলা	ZMJ1374958 ফটো উপলব্ধ	23 নাম : শিবানী চক্রবর্তী স্বামীর নাম: বিপ্লব চক্রবর্তী বাড়ির নং : হু বয়স : 51 লিঙ্গ : মহিলা	CGT2429660 ফটো উপলব্ধ	24 নাম : দীপালি চক্রবর্তী পিতার নাম: সুনীল চক্রবর্তী বাড়ির নং : n0045 বয়স : 54 লিঙ্গ : মহিলা	WB/03/017/084296 ফটো উপলব্ধ
25 নাম : বিপ্লব চক্রবর্তী পিতার নাম: সুনীল চক্রবর্তী বাড়ির নং : হু বয়স : 56 লিঙ্গ : পুরুষ	WB/03/019/528390 ফটো উপলব্ধ	26 নাম : পূজন চক্রবর্তী পিতার নাম: সুনীল চক্রবর্তী বাড়ির নং : n0045 বয়স : 59 লিঙ্গ : পুরুষ	WB/03/017/084200 ফটো উপলব্ধ	27 নাম : তাপস চক্রবর্তী পিতার নাম: সুনীল চক্রবর্তী বাড়ির নং : n0045 বয়স : 44 লিঙ্গ : পুরুষ	MRK1411610 ফটো উপলব্ধ
28 নাম : দীপ্তি চক্রবর্তী মায়ের নাম: প্রতিভা চক্রবর্তী বাড়ির নং : n0045 বয়স : 52 লিঙ্গ : মহিলা	MRK2815579 ফটো উপলব্ধ	29 নাম : প্রদীপ চক্রবর্তী পিতার নাম: সুনীল চক্রবর্তী বাড়ির নং : n0045 বয়স : 52 লিঙ্গ : পুরুষ	ZMJ2787554 ফটো উপলব্ধ	30 নাম : সীমা চক্রবর্তী স্বামীর নাম: চন্দন চক্রবর্তী বাড়ির নং : n0210 বয়স : 57 লিঙ্গ : মহিলা	ZMJ1258433 ফটো উপলব্ধ

31	ZMJ1258441	নাম : চন্দন চক্রবর্তী পিতার নাম: অনিমেঘ চক্রবর্তী বাড়ির নং : n0211 বয়স : 55 লিঙ্গ : পুরুষ	ফটো উপলব্ধ	32	ZMJ1962380	নাম : রেনু রানী দাস স্বামীর নাম: যদুহাট দাস বাড়ির নং : n0475 বয়স : 35 লিঙ্গ : মহিলা	ফটো উপলব্ধ	33	CBD5944683	নাম : রিনা রানী দাস স্বামীর নাম: চিত্তরঞ্জন দাস বাড়ির নং : এন0495 বয়স : 40 লিঙ্গ : মহিলা	ফটো উপলব্ধ
34	WB/03/019/546732	নাম : উষা দাস স্বামীর নাম: নিতাই চন্দ্র দাস বাড়ির নং : n0207 বয়স : 62 লিঙ্গ : মহিলা	ফটো উপলব্ধ	35	ZMJ2097574	নাম : রাজু দাস মায়ের নাম: তারা দাস বাড়ির নং : n0173 বয়স : 26 লিঙ্গ : পুরুষ	ফটো উপলব্ধ	36	WB/03/017/084400	নাম : সরস্বতী দাস স্বামীর নাম: অরুণ দাস বাড়ির নং : n0007 বয়স : 59 লিঙ্গ : মহিলা	ফটো উপলব্ধ
37	WB/03/017/084140	নাম : অরুণ দাস পিতার নাম: গৌড়চরন দাস বাড়ির নং : n0007 বয়স : 69 লিঙ্গ : পুরুষ	ফটো উপলব্ধ	38	TTV2088060	নাম : চাঁপা দাস স্বামীর নাম: প্রদীপ চন্দ্র দাস বাড়ির নং : এন0173 বয়স : 42 লিঙ্গ : মহিলা	ফটো উপলব্ধ	39	ZMJ1995182	নাম : প্রদীপ দাস মায়ের নাম: তারা দাস বাড়ির নং : N0173 বয়স : 27 লিঙ্গ : পুরুষ	ফটো উপলব্ধ
40	ZMJ2097848	নাম : সিতানাথ দাস পিতার নাম: দুর্গা দাস বাড়ির নং : বয়স : 46 লিঙ্গ : পুরুষ	ফটো উপলব্ধ	41	WB/03/017/087635	নাম : গোবিন্দ চন্দ্র দাস পিতার নাম: মাধব দাস বাড়ির নং : n0066 বয়স : 73 লিঙ্গ : পুরুষ	ফটো উপলব্ধ	42	MRK2815629	নাম : নির্মলচন্দ্র দাস পিতার নাম: অরুণচন্দ্র দাস বাড়ির নং : n0007 বয়স : 45 লিঙ্গ : পুরুষ	ফটো উপলব্ধ
43	ZMJ1685833	নাম : ঝুমকি দাস(সাহা) স্বামীর নাম: চঞ্চল দাস বাড়ির নং : n0007 বয়স : 31 লিঙ্গ : মহিলা	ফটো উপলব্ধ	44	MRK3200011	নাম : উজ্জল দাস পিতার নাম: অরুণ দাস বাড়ির নং : n0007 বয়স : 38 লিঙ্গ : পুরুষ	ফটো উপলব্ধ	45	ZMJ1258110	নাম : রঞ্জন দাস পিতার নাম: রতন দাস বাড়ির নং : n0005 বয়স : 37 লিঙ্গ : পুরুষ	ফটো উপলব্ধ
46	MRK0171678	নাম : আল্পনা দাস স্বামীর নাম: দুলাল দাস বাড়ির নং : n0092 বয়স : 59 লিঙ্গ : মহিলা	ফটো উপলব্ধ	47	ZMJ1685528	নাম : শুভঙ্কর দাস পিতার নাম: দুলাল দাস বাড়ির নং : n0092 বয়স : 30 লিঙ্গ : পুরুষ	ফটো উপলব্ধ	48	MRK2815637	নাম : অঞ্জলী দাস স্বামীর নাম: গোবিন্দ চন্দ্র দাস বাড়ির নং : n0066 বয়স : 63 লিঙ্গ : মহিলা	ফটো উপলব্ধ
49	ZMJ1685726	নাম : দিপালী দাস স্বামীর নাম: উজ্জল দাস বাড়ির নং : n0007 বয়স : 37 লিঙ্গ : মহিলা	ফটো উপলব্ধ	50	ZMJ1554476	নাম : পুলক দাস পিতার নাম: রতন দাস বাড়ির নং : n0005 বয়স : 32 লিঙ্গ : পুরুষ	ফটো উপলব্ধ	51	MRK2816536	নাম : গণেশ দাস পিতার নাম: শৈলেন্দ্র দাস বাড়ির নং : n0121 বয়স : 40 লিঙ্গ : পুরুষ	ফটো উপলব্ধ
52	ZMJ2409050	নাম : টুম্পা দাস পিতার নাম: সিতানাথ দাস বাড়ির নং : N0495 বয়স : 24 লিঙ্গ : মহিলা	ফটো উপলব্ধ	53	NEV1477645	নাম : গোলাপি কর্মকার পিতার নাম: রামচন্দ্র কর্মকার বাড়ির নং : এন0202 বয়স : 32 লিঙ্গ : মহিলা	ফটো উপলব্ধ	54	ZMJ1258235	নাম : নিরঞ্জন দাস মায়ের নাম: উষা দাস বাড়ির নং : n0202 বয়স : 39 লিঙ্গ : পুরুষ	ফটো উপলব্ধ
55	MRK1372259	নাম : পুষ্প দাস স্বামীর নাম: নিখিল দাস বাড়ির নং : এন0062 বয়স : 50 লিঙ্গ : মহিলা	ফটো উপলব্ধ	56	WDB2243822	নাম : পূজা ঘোষ দাস স্বামীর নাম: বাবলু দাস বাড়ির নং : N0173 বয়স : 30 লিঙ্গ : মহিলা	ফটো উপলব্ধ	57	ZMJ1447366	নাম : চঞ্চল দাস পিতার নাম: অরুণ দাস বাড়ির নং : n0007 বয়স : 33 লিঙ্গ : পুরুষ	ফটো উপলব্ধ
58	ZMJ2097608	নাম : বুড়ো দাস মায়ের নাম: তারা দাস বাড়ির নং : n0173 বয়স : 26 লিঙ্গ : পুরুষ	ফটো উপলব্ধ	59	ZMJ2658672	নাম : দুলাল দাস পিতার নাম: ভূষণ দাস বাড়ির নং : n0092 বয়স : 69 লিঙ্গ : পুরুষ	ফটো উপলব্ধ	60	ZMJ1685890	নাম : চারুবালা দাস স্বামীর নাম: নির্মল দাস বাড়ির নং : n0007 বয়স : 37 লিঙ্গ : মহিলা	ফটো উপলব্ধ

61	MRK3200268	নাম : তারা দাস স্বামীর নাম: বিশ্বচন্দ্র দাস বাড়ির নং : n0173 বয়স : 54 লিঙ্গ : মহিলা	ফটো উপলব্ধ	62	MRK3200094	নাম : অনিতা দাস (মজুমদার) স্বামীর নাম: গনেশ দাস বাড়ির নং : n0121 বয়স : 39 লিঙ্গ : মহিলা	ফটো উপলব্ধ	63	ZMJ1799709	নাম : বাবলু দাস পিতার নাম: বিশ্ব চন্দ্র দাস বাড়ির নং : n0173 বয়স : 29 লিঙ্গ : পুরুষ	ফটো উপলব্ধ
64	ZMJ2732485	নাম : জয়শ্রী রায় দাস স্বামীর নাম: রাজু দাস বাড়ির নং : ওয়ার্ড নং 3 বয়স : 23 লিঙ্গ : মহিলা	ফটো উপলব্ধ	65	TTV2105989	নাম : উৎপল দাস পিতার নাম: বাদল দাস বাড়ির নং : এন000 বয়স : 33 লিঙ্গ : পুরুষ	ফটো উপলব্ধ	66	ZMJ1447234	নাম : দীপঙ্কর দাস পিতার নাম: দুলাল দাস বাড়ির নং : n0092 বয়স : 33 লিঙ্গ : পুরুষ	ফটো উপলব্ধ
67	ZMJ1962398	নাম : যদুহাট দাস পিতার নাম: পরেশ দাস বাড়ির নং : n0476 বয়স : 45 লিঙ্গ : পুরুষ	ফটো উপলব্ধ	Q 68	RIY1569045	নাম : রীনা দাস পিতার নাম: প্রভাত দাস বাড়ির নং : N0000 বয়স : 41 লিঙ্গ : মহিলা	ফটো উপলব্ধ	69	TTV1276351	নাম : প্রদীপ চন্দ্র দাস পিতার নাম: জগদীশ চন্দ্র দাস বাড়ির নং : এন0147 বয়স : 70 লিঙ্গ : পুরুষ	ফটো উপলব্ধ
70	ZMJ1848514	নাম : রুপালি দাস স্বামীর নাম: দীপঙ্কর দাস বাড়ির নং : n0092 বয়স : 30 লিঙ্গ : মহিলা	ফটো উপলব্ধ	71	ZMJ2137289	নাম : কানন দাস স্বামীর নাম: বাদল দাস বাড়ির নং : এন000 বয়স : 52 লিঙ্গ : মহিলা	ফটো উপলব্ধ	72	TTV2011740	নাম : চিতরঞ্জন দাস পিতার নাম: মুনিন্দ্র দাস বাড়ির নং : এন0495 বয়স : 45 লিঙ্গ : পুরুষ	ফটো উপলব্ধ
73	ZMJ2440246	নাম : অনামিকা সরকার দে স্বামীর নাম: খোকন দে বাড়ির নং : এন0075 বয়স : 25 লিঙ্গ : মহিলা	ফটো উপলব্ধ	74	ZMJ1258169	নাম : সঞ্জয় দে পিতার নাম: মুকুল দে বাড়ির নং : n0050 বয়স : 38 লিঙ্গ : পুরুষ	ফটো উপলব্ধ	75	MRK2538247	নাম : রনজিত দে পিতার নাম: দেবু দে বাড়ির নং : n0012 বয়স : 44 লিঙ্গ : পুরুষ	ফটো উপলব্ধ
76	ZMJ1686013	নাম : শিলা দে স্বামীর নাম: মঙ্গল দে বাড়ির নং : n0051 বয়স : 43 লিঙ্গ : মহিলা	ফটো উপলব্ধ	77	MRK1371053	নাম : সুজীত দে পিতার নাম: হরিদাস দে বাড়ির নং : n0010 বয়স : 46 লিঙ্গ : পুরুষ	ফটো উপলব্ধ	78	MRK3200185	নাম : খোকন দে মায়ের নাম: মঞ্জু দে বাড়ির নং : n0075 বয়স : 38 লিঙ্গ : পুরুষ	ফটো উপলব্ধ
79	MRK2537579	নাম : রঞ্জিত দে পিতার নাম: সন্তোষ দে বাড়ির নং : n0096 বয়স : 42 লিঙ্গ : পুরুষ	ফটো উপলব্ধ	80	ZMJ2780088	নাম : জীবন দে পিতার নাম: পরেশ দে বাড়ির নং : এন0018 ওয়ার্ড নং 03 বয়স : 59 লিঙ্গ : পুরুষ	ফটো উপলব্ধ	81	MRK2537546	নাম : নয়ন দে পিতার নাম: কালিদাস দে বাড়ির নং : n0125 বয়স : 46 লিঙ্গ : পুরুষ	ফটো উপলব্ধ
82	ZMJ2267292	নাম : জ্যোতি দে স্বামীর নাম: হরিদাস দে বাড়ির নং : n0016 বয়স : 75 লিঙ্গ : মহিলা	ফটো উপলব্ধ	83	ZMJ2610889	নাম : শুভদীপ দে পিতার নাম: শংকর দে বাড়ির নং : এন0012 বয়স : 21 লিঙ্গ : পুরুষ	ফটো উপলব্ধ	84	ZMJ1799782	নাম : সুজয় দে পিতার নাম: চন্দন দে বাড়ির নং : n0050 বয়স : 30 লিঙ্গ : পুরুষ	ফটো উপলব্ধ
85	ZMJ0374249	নাম : সঙ্গীতা দে স্বামীর নাম: মিলন দে বাড়ির নং : n0050 বয়স : 48 লিঙ্গ : মহিলা	ফটো উপলব্ধ	86	MRK1369354	নাম : শ্যামলী দে স্বামীর নাম: অজিত দে বাড়ির নং : n0016 বয়স : 44 লিঙ্গ : মহিলা	ফটো উপলব্ধ	87	MRK2537538	নাম : শ্যামল দে পিতার নাম: গগন দে বাড়ির নং : n0016 বয়স : 46 লিঙ্গ : পুরুষ	ফটো উপলব্ধ
88	ZMJ2569531	নাম : চুমকী দে দেবনাথ স্বামীর নাম: শুভঙ্কর দে বাড়ির নং : এন0019 বয়স : 22 লিঙ্গ : মহিলা	ফটো উপলব্ধ	89	MRK3199965	নাম : চুমকী দে পিতার নাম: মনিন্দ্র চন্দ্র দে বাড়ির নং : n0397 বয়স : 39 লিঙ্গ : মহিলা	ফটো উপলব্ধ	90	MRK2816403	নাম : বিনয় দে পিতার নাম: ভবতোষ দে বাড়ির নং : n0394 বয়স : 52 লিঙ্গ : পুরুষ	ফটো উপলব্ধ

91 নাম : মামনি দে(গন্ড) স্বামীর নাম: রঞ্জিত দে বাড়ির নং : n0096 বয়স : 32 লিঙ্গ : মহিলা	ZMJ1685882	ফটো উপলব্ধ	92 নাম : জলি দে স্বামীর নাম: নয়ন দে বাড়ির নং : n0125 বয়স : 41 লিঙ্গ : মহিলা	MRK3200128	ফটো উপলব্ধ	#2 93 নাম : মুনমুন দত্ত দে স্বামীর নাম: দুলাল দে বাড়ির নং : n0016 বয়স : 42 লিঙ্গ : মহিলা	MRK3200201	ফটো উপলব্ধ
94 নাম : মিলন দে পিতার নাম: নগেন্দ্র দে বাড়ির নং : n0050 বয়স : 56 লিঙ্গ : পুরুষ	WB/03/017/084583	ফটো উপলব্ধ	95 নাম : মুকুল দে স্বামীর নাম: লক্ষ্মণ দে বাড়ির নং : n0050 বয়স : 57 লিঙ্গ : মহিলা	WB/03/017/084342	ফটো উপলব্ধ	96 নাম : শর্মিলা দে পিতার নাম: শঙ্কর দে বাড়ির নং : এন0012 বয়স : 22 লিঙ্গ : মহিলা	ZMJ2533354	ফটো উপলব্ধ
97 নাম : বীরেন দে পিতার নাম: উমেশ দে বাড়ির নং : n0009 বয়স : 58 লিঙ্গ : পুরুষ	WB/03/017/084065	ফটো উপলব্ধ	98 নাম : মঙ্গল দে পিতার নাম: অবিলাশচন্দ্র দে বাড়ির নং : n0051 বয়স : 63 লিঙ্গ : পুরুষ	WB/03/017/084740	ফটো উপলব্ধ	99 নাম : রত্না শীল পিতার নাম: রতন শীল বাড়ির নং : N0060 বয়স : 34 লিঙ্গ : মহিলা	TJR1334325	ফটো উপলব্ধ
100 নাম : দীপালি দে স্বামীর নাম: সুনীল দে বাড়ির নং : n0050 বয়স : 61 লিঙ্গ : মহিলা	WB/03/017/084118	ফটো উপলব্ধ	101 নাম : পুতুল দে স্বামীর নাম: দুলাল দে বাড়ির নং : n0019 বয়স : 53 লিঙ্গ : মহিলা	WB/03/017/084161	ফটো উপলব্ধ	102 নাম : সুনীল দে পিতার নাম: নগেন্দ্র দে বাড়ির নং : n0050 বয়স : 71 লিঙ্গ : পুরুষ	WB/03/017/084004	ফটো উপলব্ধ
103 নাম : সধাংশু দে পিতার নাম: অধির দে বাড়ির নং : n0820 বয়স : 35 লিঙ্গ : পুরুষ	ZMJ1887603	ফটো উপলব্ধ	104 নাম : অজিত দে পিতার নাম: গগন দে বাড়ির নং : n0016 বয়স : 54 লিঙ্গ : পুরুষ	WB/03/017/084023	ফটো উপলব্ধ	105 নাম : মদন দে পিতার নাম: পরেশ দে বাড়ির নং : n0060 বয়স : 39 লিঙ্গ : পুরুষ	MRK3036928	ফটো উপলব্ধ
106 নাম : বিমল দে পিতার নাম: যোগেন্দ্র চন্দ্র দে বাড়ির নং : n0398 বয়স : 65 লিঙ্গ : পুরুষ	WB/03/017/084363	ফটো উপলব্ধ	107 নাম : বিশ্বজিৎ দে পিতার নাম: রবি দে বাড়ির নং : n0051 বয়স : 40 লিঙ্গ : পুরুষ	ZMJ0373969	ফটো উপলব্ধ	108 নাম : স্বপন দে পিতার নাম: পরেশ দে বাড়ির নং : n0060 বয়স : 34 লিঙ্গ : পুরুষ	ZMJ1258326	ফটো উপলব্ধ
109 নাম : শুভঙ্কর দে পিতার নাম: দুলাল দে বাড়ির নং : N0019 বয়স : 25 লিঙ্গ : পুরুষ	ZMJ2408318	ফটো উপলব্ধ	110 নাম : অপর্ণা দে পিতার নাম: বিশ্বজিৎ দে বাড়ির নং : N0134 বয়স : 28 লিঙ্গ : মহিলা	ZMJ1995067	ফটো উপলব্ধ	111 নাম : রেখা দে স্বামীর নাম: জীবন দে বাড়ির নং : n0018 বয়স : 45 লিঙ্গ : মহিলা	MRK1369362	ফটো উপলব্ধ
112 নাম : চন্দন দে পিতার নাম: নগেন্দ্র দে বাড়ির নং : n0050 বয়স : 58 লিঙ্গ : পুরুষ	WB/03/017/084617	ফটো উপলব্ধ	113 নাম : অভিজিৎ দে পিতার নাম: মঙ্গল দে বাড়ির নং : এন0051 বয়স : 28 লিঙ্গ : পুরুষ	ZMJ2137016	ফটো উপলব্ধ	114 নাম : দুলাল দে পিতার নাম: মাখন দে বাড়ির নং : n0019 বয়স : 61 লিঙ্গ : পুরুষ	WB/03/017/084250	ফটো উপলব্ধ
115 নাম : দুলাল দে পিতার নাম: হরিদাস দে বাড়ির নং : n0016 বয়স : 48 লিঙ্গ : পুরুষ	MRK1370634	ফটো উপলব্ধ	Q 116 নাম : ননিবালা রায় পিতার নাম: প্রিয়নাথ রায় বাড়ির নং : এন0015 বয়স : 59 লিঙ্গ : মহিলা	WB/03/017/126270	ফটো উপলব্ধ	117 নাম : মঞ্জু দে স্বামীর নাম: শঙ্কর দে বাড়ির নং : n0012 বয়স : 41 লিঙ্গ : মহিলা	MRK2815660	ফটো উপলব্ধ
118 নাম : বিশ্বজিৎ দে স্বামীর নাম: দ্বিজেন্দ্রচন্দ্র দে বাড়ির নং : n0134 বয়স : 57 লিঙ্গ : মহিলা	WB/03/017/084538	ফটো উপলব্ধ	119 নাম : ঋষভ দে পিতার নাম: উত্তম দে বাড়ির নং : n0456 বয়স : 29 লিঙ্গ : পুরুষ	ZMJ1799741	ফটো উপলব্ধ	120 নাম : নিতাই কুণ্ডু পিতার নাম: গোসাই কুণ্ডু বাড়ির নং : এন0125 বয়স : 26 লিঙ্গ : পুরুষ	ZMJ2137065	ফটো উপলব্ধ

121 নাম : স্বপ্না দে স্বামীর নাম: বিশ্বজিৎ দে বাড়ির নং : n0134 বয়স : 50 লিঙ্গ : মহিলা	WB/03/017/084706	122 নাম : অজিত দে পিতার নাম: হরিদাস দে বাড়ির নং : n0010 বয়স : 45 লিঙ্গ : পুরুষ	MRK1371046	123 নাম : মায়াদে স্বামীর নাম: রবি দে বাড়ির নং : n0011 বয়স : 49 লিঙ্গ : মহিলা	ZMJ2270577
124 নাম : সুনীতা দত্ত (দে) স্বামীর নাম: হারাধন দে বাড়ির নং : n0012 বয়স : 40 লিঙ্গ : মহিলা	MRK3200219	125 নাম : সোমা দে পিতার নাম: বিশ্বজিৎ দে বাড়ির নং : N0010 বয়স : 32 লিঙ্গ : মহিলা	ZMJ1767730	126 নাম : মিনতী দে স্বামীর নাম: রবি দে বাড়ির নং : n0051 বয়স : 61 লিঙ্গ : মহিলা	WB/03/017/084714
127 নাম : প্রিয়া দে পিতার নাম: অজিত দে বাড়ির নং : এন0016 বয়স : 26 লিঙ্গ : মহিলা	ZMJ2440048	128 নাম : অজিত দে পিতার নাম: স্বীজেন্দ্র দে বাড়ির নং : n0134 বয়স : 50 লিঙ্গ : পুরুষ	ZMJ2792604	129 নাম : শিল্পী দে স্বামীর নাম: অজিত দে বাড়ির নং : n0009 বয়স : 29 লিঙ্গ : মহিলা	ZMJ1887298
130 নাম : মমতা দে স্বামীর নাম: চন্দন দে বাড়ির নং : n0050 বয়স : 52 লিঙ্গ : মহিলা	WB/03/017/084408	131 নাম : চন্দন দে পিতার নাম: গগন দে বাড়ির নং : n0016 বয়স : 56 লিঙ্গ : পুরুষ	WB/03/017/084281	132 নাম : অজয় দে পিতার নাম: চন্দন দে বাড়ির নং : n0050 বয়স : 36 লিঙ্গ : পুরুষ	ZMJ1258037
133 নাম : বীনা দে স্বামীর নাম: শ্যামল দে বাড়ির নং : n0016 বয়স : 37 লিঙ্গ : মহিলা	ZMJ1887470	134 নাম : হারাধন দে পিতার নাম: দেবু দে বাড়ির নং : n0012 বয়স : 47 লিঙ্গ : পুরুষ	MRK1370675	135 নাম : মীনাক্ষী দাস (দে) স্বামীর নাম: বিশ্বজিৎ দে বাড়ির নং : এন0126 বয়স : 33 লিঙ্গ : মহিলা	ZMJ2137248
136 নাম : মনিন্দ্র দে পিতার নাম: নরেন্দ্র চন্দ্র দে বাড়ির নং : n0127 বয়স : 34 লিঙ্গ : পুরুষ	ZMJ1447408	137 নাম : বেলারানী দে স্বামীর নাম: নরেন্দ্রচন্দ্র দে বাড়ির নং : n0127 বয়স : 68 লিঙ্গ : মহিলা	WB/03/017/084165	138 নাম : দিপঙ্কর দে পিতার নাম: দুলাল দে বাড়ির নং : n0019 বয়স : 35 লিঙ্গ : পুরুষ	ZMJ1258078
139 নাম : অর্চনা দে স্বামীর নাম: অজিত দে বাড়ির নং : n0134 বয়স : 41 লিঙ্গ : মহিলা	MRK3199981	140 নাম : অনন্যা দে পিতার নাম: অজিত দে বাড়ির নং : এন0134 বয়স : 21 লিঙ্গ : মহিলা	ZMJ2715944	141 নাম : লক্ষী দে স্বামীর নাম: গগন দে বাড়ির নং : n0016 বয়স : 83 লিঙ্গ : মহিলা	WB/03/017/084149
142 নাম : শঙ্কর দে পিতার নাম: দেবু দে বাড়ির নং : n0012 বয়স : 49 লিঙ্গ : পুরুষ	WB/03/017/084513	143 নাম : দিপালী দে স্বামীর নাম: দেবু দে বাড়ির নং : n0012 বয়স : 66 লিঙ্গ : মহিলা	WB/03/017/084154	144 নাম : কল্যাণী দে স্বামীর নাম: বীরেন দে বাড়ির নং : n0009 বয়স : 52 লিঙ্গ : মহিলা	KZC2220176
145 নাম : ধনঞ্জয় দে পিতার নাম: লক্ষন দে বাড়ির নং : n0440 বয়স : 33 লিঙ্গ : পুরুষ	ZMJ1685874	146 নাম : গৌড় কুন্ডু পিতার নাম: গোসাই কুন্ডু বাড়ির নং : এন0009 বয়স : 28 লিঙ্গ : পুরুষ	ZMJ2097483	147 নাম : মদন দে পিতার নাম: গৌরাজ চন্দ্র দে বাড়ির নং : n0194 বয়স : 36 লিঙ্গ : পুরুষ	ZMJ1158591
148 নাম : অসিম সাহা পিতার নাম: বিপদভঞ্জন সাহা বাড়ির নং : ওয়ার্ড নং. 03 বয়স : 50 লিঙ্গ : পুরুষ	ZMJ1257716	149 নাম : রীতা সাহা স্বামীর নাম: অসিম সাহা বাড়ির নং : ওয়ার্ড নং. 03 বয়স : 46 লিঙ্গ : মহিলা	ZMJ1374925	150 নাম : রুপা দে(দাস) স্বামীর নাম: মদন দে বাড়ির নং : n0194 বয়স : 40 লিঙ্গ : মহিলা	JLG3691102

151 নাম : অমিত সাহা পিতার নাম: অসিম সাহা বাড়ির নং : ওয়ার্ড নং. 03 বয়স : 24 লিঙ্গ : পুরুষ	ZMJ2437523 ফটো উপলব্ধ	152 নাম : প্রমাংশুশেখর নন্দী পিতার নাম: নরেশ নন্দী বাড়ির নং : n0242 বয়স : 50 লিঙ্গ : পুরুষ	WB/03/017/084358 ফটো উপলব্ধ	153 নাম : সুবাষ নন্দী পিতার নাম: সুনীল নন্দী বাড়ির নং : n0122 বয়স : 46 লিঙ্গ : পুরুষ	MRK2537587 ফটো উপলব্ধ
154 নাম : মিনা (কুন্ডু) নন্দী স্বামীর নাম: সুভাষ নন্দী বাড়ির নং : n0122 বয়স : 35 লিঙ্গ : মহিলা	ZMJ1554443 ফটো উপলব্ধ	155 নাম : বাসন্তী নন্দী স্বামীর নাম: সুনীলচন্দ্র নন্দী বাড়ির নং : n0122 বয়স : 76 লিঙ্গ : মহিলা	WB/03/017/084343 ফটো উপলব্ধ	156 নাম : মঞ্জল বর্মণ পিতার নাম: বিনয় বর্মণ বাড়ির নং : এন000 বয়স : 38 লিঙ্গ : পুরুষ	ZMJ2136968 ফটো উপলব্ধ
157 নাম : পিথঙ্কি বর্মণ স্বামীর নাম: বাপি বর্মণ বাড়ির নং : n0377 বয়স : 34 লিঙ্গ : মহিলা	ZMJ1887280 ফটো উপলব্ধ	158 নাম : টুম্পা (রায়) বর্মণ স্বামীর নাম: বাপি বর্মণ বাড়ির নং : n0064 বয়স : 34 লিঙ্গ : মহিলা	ZMJ1554450 ফটো উপলব্ধ	159 নাম : বাপি বর্মণ পিতার নাম: বিনয় বর্মণ বাড়ির নং : n0877 বয়স : 38 লিঙ্গ : পুরুষ	ZMJ1799691 ফটো উপলব্ধ
160 নাম : বাপী বর্মণ পিতার নাম: উকিল বর্মণ বাড়ির নং : n0064 বয়স : 35 লিঙ্গ : পুরুষ	ZMJ1447226 ফটো উপলব্ধ	161 নাম : বিনয় বর্মণ মায়ের নাম: ক্যান্থরী বর্মণ বাড়ির নং : n0877 বয়স : 63 লিঙ্গ : পুরুষ	ZMJ1554161 ফটো উপলব্ধ	162 নাম : বাপ্পা বর্মণ পিতার নাম: বিনয় বর্মণ বাড়ির নং : n0877 বয়স : 32 লিঙ্গ : পুরুষ	ZMJ1799816 ফটো উপলব্ধ
163 নাম : পুতুল বর্মণ স্বামীর নাম: উকিল বর্মণ বাড়ির নং : n0064 বয়স : 45 লিঙ্গ : মহিলা	ZMJ1848563 ফটো উপলব্ধ	164 নাম : নিখিল বিশ্বাস পিতার নাম: চিত্তরঞ্জন বিশ্বাস বাড়ির নং : n0052 বয়স : 50 লিঙ্গ : পুরুষ	ZMJ2284214 ফটো উপলব্ধ	165 নাম : কম্পনা বিশ্বাস স্বামীর নাম: চিত্তরঞ্জন বিশ্বাস বাড়ির নং : n0052 বয়স : 66 লিঙ্গ : মহিলা	WB/03/017/084754 ফটো উপলব্ধ
166 নাম : সুজিত বিশ্বাস পিতার নাম: নিখিল বিশ্বাস বাড়ির নং : n0052 বয়স : 30 লিঙ্গ : পুরুষ	ZMJ1685569 ফটো উপলব্ধ	167 নাম : অমিত বিশ্বাস পিতার নাম: নিখিল বিশ্বাস বাড়ির নং : এন0537 বয়স : 23 লিঙ্গ : পুরুষ	ZMJ2610905 ফটো উপলব্ধ	168 নাম : প্রদীপ বিশ্বাস পিতার নাম: যতীন্দ্র বিশ্বাস বাড়ির নং : n0015 বয়স : 57 লিঙ্গ : পুরুষ	WB/03/017/084245 ফটো উপলব্ধ
169 নাম : বাবু চন্দ্র দাস পিতার নাম: বিধু চন্দ্র দাস বাড়ির নং : n0213 বয়স : 34 লিঙ্গ : পুরুষ	ZMJ1375088 ফটো উপলব্ধ	170 নাম : তাপস বিশ্বাস পিতার নাম: চিত্তরঞ্জন বিশ্বাস বাড়ির নং : n0052 বয়স : 49 লিঙ্গ : পুরুষ	MRK1370238 ফটো উপলব্ধ	171 নাম : প্রশান্ত বিশ্বাস পিতার নাম: প্রদীপ বিশ্বাস বাড়ির নং : n0015 বয়স : 30 লিঙ্গ : পুরুষ	ZMJ1685759 ফটো উপলব্ধ
172 নাম : বন্দনা বিশ্বাস স্বামীর নাম: প্রদীপ বিশ্বাস বাড়ির নং : n0015 বয়স : 55 লিঙ্গ : মহিলা	WB/03/017/084590 ফটো উপলব্ধ	173 নাম : রিঙ্কু দাস স্বামীর নাম: বাবু চন্দ্র দাস বাড়ির নং : এন0213 বয়স : 37 লিঙ্গ : মহিলা	ZMJ0590331 ফটো উপলব্ধ	174 নাম : লিটন বিশ্বাস পিতার নাম: চিত্তরঞ্জন বিশ্বাস বাড়ির নং : n0052 বয়স : 45 লিঙ্গ : পুরুষ	MRK2537611 ফটো উপলব্ধ
175 নাম : দোলন বিশ্বাস স্বামীর নাম: গোপাল বিশ্বাস বাড়ির নং : n0185 বয়স : 67 লিঙ্গ : মহিলা	ZMJ1848506 ফটো উপলব্ধ	176 নাম : পারুল বিশ্বাস স্বামীর নাম: তাপস বিশ্বাস বাড়ির নং : n0052 বয়স : 46 লিঙ্গ : মহিলা	MRK1411651 ফটো উপলব্ধ	177 নাম : সুদীপ বিশ্বাস পিতার নাম: প্রদীপ বিশ্বাস বাড়ির নং : n0015 বয়স : 38 লিঙ্গ : পুরুষ	MRK3200177 ফটো উপলব্ধ
178 নাম : অনিতা বিশ্বাস স্বামীর নাম: নিখিলচন্দ্র বিশ্বাস বাড়ির নং : n0052 বয়স : 51 লিঙ্গ : মহিলা	WB/03/017/084755 ফটো উপলব্ধ	179 নাম : দুর্গাচরন বিশ্বাস পিতার নাম: যজ্ঞেশ্বর বিশ্বাস বাড়ির নং : n0063 বয়স : 75 লিঙ্গ : পুরুষ	MRK1369180 ফটো উপলব্ধ	180 নাম : সারথী বিশ্বাস স্বামীর নাম: রঞ্জিত বিশ্বাস বাড়ির নং : n0053 বয়স : 64 লিঙ্গ : মহিলা	WB/03/019/384131 ফটো উপলব্ধ

181 নাম : রঞ্জিত বিশ্বাস পিতার নাম: পূর্ণ চন্দ্র বিশ্বাস বাড়ির নং : n0053 বয়স : 70 লিঙ্গ : পুরুষ	ZMJ2721611 ফটো উপলব্ধ	182 নাম : পঞ্চমালা বিশ্বাস স্বামীর নাম: লিটন বিশ্বাস বাড়ির নং : n0052 বয়স : 37 লিঙ্গ : মহিলা	ZMJ1212703 ফটো উপলব্ধ	183 নাম : অমলেশ বিশ্বাস পিতার নাম: রঞ্জিত বিশ্বাস বাড়ির নং : n0053 বয়স : 31 লিঙ্গ : পুরুষ	ZMJ1887488 ফটো উপলব্ধ
184 নাম : চম্পক বিশ্বাস পিতার নাম: গোপাল বিশ্বাস বাড়ির নং : n0185 বয়স : 39 লিঙ্গ : পুরুষ	MRK3303187 ফটো উপলব্ধ	185 নাম : নীল বিশ্বাস স্বামীর নাম: দুর্গাচরণ বিশ্বাস বাড়ির নং : n0063 বয়স : 65 লিঙ্গ : মহিলা	MRK1369172 ফটো উপলব্ধ	186 নাম : উত্তম বিশ্বাস পিতার নাম: রঞ্জিত বিশ্বাস বাড়ির নং : n0053 বয়স : 36 লিঙ্গ : পুরুষ	ZMJ1447341 ফটো উপলব্ধ
187 নাম : নুপুর মজুমদার (বিশ্বাস) স্বামীর নাম: বিনোদ মজুমদার বাড়ির নং : n0015 বয়স : 41 লিঙ্গ : মহিলা	MRK2816569 ফটো উপলব্ধ	188 নাম : তাপসী ভৌমিক(সাহা) স্বামীর নাম: বাবলু ভৌমিক বাড়ির নং : এন0786 বয়স : 42 লিঙ্গ : মহিলা	ZMJ1814847 ফটো উপলব্ধ	189 নাম : চন্দনা মজুমদার স্বামীর নাম: বিকাশ মজুমদার বাড়ির নং : n0013 বয়স : 55 লিঙ্গ : মহিলা	WB/03/017/084088 ফটো উপলব্ধ
190 নাম : বিবেক মজুমদার পিতার নাম: বিকাশ মজুমদার বাড়ির নং : এন0013 বয়স : 25 লিঙ্গ : পুরুষ	ZMJ2136927 ফটো উপলব্ধ	191 নাম : বিকাশ মজুমদার পিতার নাম: বিধুভূষণ মজুমদার বাড়ির নং : n0013 বয়স : 67 লিঙ্গ : পুরুষ	WB/03/017/084026 ফটো উপলব্ধ	192 নাম : বিনোদ মজুমদার পিতার নাম: বিনয় মজুমদার বাড়ির নং : n0013 বয়স : 40 লিঙ্গ : পুরুষ	MRK2816585 ফটো উপলব্ধ
193 নাম : নিরঞ্জন মণ্ডল পিতার নাম: উদাস মণ্ডল বাড়ির নং : n0178 বয়স : 57 লিঙ্গ : পুরুষ	ZMJ2320687 ফটো উপলব্ধ	194 নাম : হরিপদ মণ্ডল পিতার নাম: শরৎ মণ্ডল বাড়ির নং : n0179 বয়স : 71 লিঙ্গ : পুরুষ	WB/03/019/333676 ফটো উপলব্ধ	195 নাম : পিংকু মণ্ডল পিতার নাম: হরিপদ মণ্ডল বাড়ির নং : n0179 বয়স : 35 লিঙ্গ : পুরুষ	ZMJ1375146 ফটো উপলব্ধ
196 নাম : কল্পনা রানী মণ্ডল স্বামীর নাম: হরিপদ মণ্ডল বাড়ির নং : n0180 বয়স : 67 লিঙ্গ : মহিলা	WB/03/019/333050 ফটো উপলব্ধ	197 নাম : সম্রাট মন্ডল পিতার নাম: নিরঞ্জন মন্ডল বাড়ির নং : n0178 বয়স : 28 লিঙ্গ : পুরুষ	ZMJ1887454 ফটো উপলব্ধ	198 নাম : সঞ্জিত মন্ডল পিতার নাম: নিরঞ্জন মন্ডল বাড়ির নং : N0178 বয়স : 26 লিঙ্গ : পুরুষ	ZMJ2408177 ফটো উপলব্ধ
199 নাম : দীপালী মণ্ডল(সরকার) স্বামীর নাম: নিরঞ্জন মণ্ডল বাড়ির নং : n0412 বয়স : 46 লিঙ্গ : মহিলা	KZC2160307 ফটো উপলব্ধ	200 নাম : সঞ্জীব মন্ডল পিতার নাম: সুবল মন্ডল বাড়ির নং : n0446 বয়স : 52 লিঙ্গ : পুরুষ	WB/03/017/090546 ফটো উপলব্ধ	201 নাম : সরস্বতী মন্ডল স্বামীর নাম: সঞ্জীব মন্ডল বাড়ির নং : n0445 বয়স : 38 লিঙ্গ : মহিলা	ZMJ1259191 ফটো উপলব্ধ
202 নাম : সুশীলা রাউত স্বামীর নাম: হেউতি রাউত বাড়ির নং : n0116 বয়স : 60 লিঙ্গ : মহিলা	WB/03/017/105130 ফটো উপলব্ধ	203 নাম : অজয় রাউৎ পিতার নাম: হেউতিলাল রাউৎ বাড়ির নং : n0116 বয়স : 31 লিঙ্গ : পুরুষ	ZMJ1685692 ফটো উপলব্ধ	204 নাম : গৌতম নন্দী পিতার নাম: শিশির নন্দী বাড়ির নং : n0076 বয়স : 49 লিঙ্গ : পুরুষ	MRK2815777 ফটো উপলব্ধ
205 নাম : নিবাস রায় পিতার নাম: সারদা রায় বাড়ির নং : n0137 বয়স : 48 লিঙ্গ : পুরুষ	MRK2537777 ফটো উপলব্ধ	206 নাম : কৃষ্ণ রায় মোদক স্বামীর নাম: বাপন চন্দ্র রায় বাড়ির নং : n0054 বয়স : 27 লিঙ্গ : মহিলা	ZMJ2097657 ফটো উপলব্ধ	207 নাম : কার্তিক রায় পিতার নাম: সিতেশ্বর রায় বাড়ির নং : n0003 বয়স : 30 লিঙ্গ : পুরুষ	ZMJ1685668 ফটো উপলব্ধ
208 নাম : পূজা রায় পিতার নাম: অমল রায় বাড়ির নং : N0071 বয়স : 28 লিঙ্গ : মহিলা	ZMJ1995190 ফটো উপলব্ধ	209 নাম : জবা নন্দী স্বামীর নাম: গৌতম নন্দী বাড়ির নং : n0076 বয়স : 33 লিঙ্গ : মহিলা	ZMJ1447382 ফটো উপলব্ধ	210 নাম : শংকর রায় মায়ের নাম: রসবালা রায় বাড়ির নং : n0255 বয়স : 40 লিঙ্গ : পুরুষ	MRK3199783 ফটো উপলব্ধ

211	ZMJ1685924	নাম : বনু রায় স্বামীর নাম: রবি রায় বাড়ির নং : n0054 বয়স : 40 লিঙ্গ : মহিলা	ফটো উপলব্ধ	212	MRK3107331	নাম : ভূপেন রায় পিতার নাম: অশোক রায় বাড়ির নং : n0074 বয়স : 68 লিঙ্গ : পুরুষ	ফটো উপলব্ধ	213	ZMJ2437911	নাম : অনু রায় পিতার নাম: নির্মল রায় বাড়ির নং : এন0040 বয়স : 25 লিঙ্গ : মহিলা	ফটো উপলব্ধ
214	ZMJ1798420	নাম : কবিতা রায় স্বামীর নাম: অজিত রায় বাড়ির নং : n0510 বয়স : 29 লিঙ্গ : মহিলা	ফটো উপলব্ধ	215	WB/03/017/084701	নাম : সুকুমার নন্দী পিতার নাম: শিশির নন্দী বাড়ির নং : n0076 বয়স : 57 লিঙ্গ : পুরুষ	ফটো উপলব্ধ	216	WB/03/017/051865	নাম : মিনতী রায় স্বামীর নাম: গোড্ড রায় বাড়ির নং : n0069 বয়স : 57 লিঙ্গ : মহিলা	ফটো উপলব্ধ
217	WB/03/017/084672	নাম : উত্তম নন্দী পিতার নাম: শিশির নন্দী বাড়ির নং : n0076 বয়স : 52 লিঙ্গ : পুরুষ	ফটো উপলব্ধ	218	WB/03/017/021342	নাম : রমলা রায় স্বামীর নাম: হরেন রায় বাড়ির নং : n0004 বয়স : 52 লিঙ্গ : মহিলা	ফটো উপলব্ধ	219	WB/03/017/021007	নাম : হরেন রায় পিতার নাম: পঞ্চনাথ রায় বাড়ির নং : n0004 বয়স : 58 লিঙ্গ : পুরুষ	ফটো উপলব্ধ
220	ZMJ1158682	নাম : মাধবী নন্দী স্বামীর নাম: উত্তম নন্দী বাড়ির নং : n0076 বয়স : 43 লিঙ্গ : মহিলা	ফটো উপলব্ধ	221	MRK3199957	নাম : কণিকা রায় স্বামীর নাম: নরেশ রায় বাড়ির নং : n0145 বয়স : 41 লিঙ্গ : মহিলা	ফটো উপলব্ধ	222	WB/03/017/084610	নাম : সীতেশ্বর রায় পিতার নাম: নীলপ্রসাদ রায় বাড়ির নং : n0003 বয়স : 72 লিঙ্গ : পুরুষ	ফটো উপলব্ধ
223	ZMJ2097582	নাম : সুবোধ রায় পিতার নাম: দীনেশ্বর রায় বাড়ির নং : n0070 বয়স : 26 লিঙ্গ : পুরুষ	ফটো উপলব্ধ	224	ZMJ1375047	নাম : বুল্টি (বর্মন) রায় স্বামীর নাম: অকুল চন্দ্র রায় বাড়ির নং : n0040 বয়স : 37 লিঙ্গ : মহিলা	ফটো উপলব্ধ	225	ZMJ1554252	নাম : বিশ্বজিৎ রায় পিতার নাম: রুপেশ্বর রায় বাড়ির নং : n0002 বয়স : 43 লিঙ্গ : পুরুষ	ফটো উপলব্ধ
226	WB/03/017/072816	নাম : প্রফুল্ল রায় পিতার নাম: রাজেন্দ্র রায় বাড়ির নং : n0073 বয়স : 62 লিঙ্গ : পুরুষ	ফটো উপলব্ধ	227	ZMJ2136992	নাম : সুবোধ রায় পিতার নাম: শঙ্কর রায় বাড়ির নং : এন0255 বয়স : 25 লিঙ্গ : পুরুষ	ফটো উপলব্ধ	228	MRK0017533	নাম : নরেশ্বর রায় পিতার নাম: সুরথ রায় বাড়ির নং : n0155 বয়স : 60 লিঙ্গ : পুরুষ	ফটো উপলব্ধ
229	WB/03/017/084106	নাম : রুপেশ্বর রায় পিতার নাম: নীলপ্রসাদ রায় বাড়ির নং : n0002 বয়স : 76 লিঙ্গ : পুরুষ	ফটো উপলব্ধ	230	MRK3108354	নাম : প্রিয়নাথ রায় পিতার নাম: হরিমন রায় বাড়ির নং : এন0076 বয়স : 64 লিঙ্গ : পুরুষ	ফটো উপলব্ধ	231	WB/03/017/084416	নাম : কুলবালা রায় স্বামীর নাম: দীনেশ্বর রায় বাড়ির নং : n0001 বয়স : 68 লিঙ্গ : মহিলা	ফটো উপলব্ধ
232	MRK2736338	নাম : মিনতি রায় স্বামীর নাম: শঙ্কর রায় বাড়ির নং : n0120 বয়স : 44 লিঙ্গ : মহিলা	ফটো উপলব্ধ	233	ZMJ1258052	নাম : রবি রায় পিতার নাম: বাচ্চু রায় বাড়ির নং : n0054 বয়স : 41 লিঙ্গ : পুরুষ	ফটো উপলব্ধ	234	ZMJ2136976	নাম : সুরজ রায় পিতার নাম: লগন রায় বাড়ির নং : এন0088 বয়স : 25 লিঙ্গ : পুরুষ	ফটো উপলব্ধ
235	WB/03/017/084700	নাম : অঞ্জনা নন্দী স্বামীর নাম: সুকুমার নন্দী বাড়ির নং : n0076 বয়স : 51 লিঙ্গ : মহিলা	ফটো উপলব্ধ	236	WB/03/017/069710	নাম : আরতী রায় স্বামীর নাম: ভূপেন রায় বাড়ির নং : n0074 বয়স : 60 লিঙ্গ : মহিলা	ফটো উপলব্ধ	237	WB/03/017/084144	নাম : শেফালী দাস স্বামীর নাম: রতন দাস বাড়ির নং : n0054 বয়স : 63 লিঙ্গ : মহিলা	ফটো উপলব্ধ
238	WB/03/017/084596	নাম : নির্মল রায় পিতার নাম: রমেশচন্দ্র রায় বাড়ির নং : n0040 বয়স : 59 লিঙ্গ : পুরুষ	ফটো উপলব্ধ	239	ZMJ2137297	নাম : মিনতী রায় স্বামীর নাম: সনাতন রায় বাড়ির নং : এন0074 বয়স : 32 লিঙ্গ : মহিলা	ফটো উপলব্ধ	240	MRK2537744	নাম : নিলিমা রায় স্বামীর নাম: নির্মল রায় বাড়ির নং : n0040 বয়স : 43 লিঙ্গ : মহিলা	ফটো উপলব্ধ

241 নাম : বাপন চন্দ্র রায় পিতার নাম: বাচ্চু রায় বাড়ির নং : n0054 বয়স : 35 লিঙ্গ : পুরুষ	ZMJ1258177 ফটো উপলব্ধ	242 নাম : আতিবালা রায় স্বামীর নাম: রুপেশ্বর রায় বাড়ির নং : n0002 বয়স : 66 লিঙ্গ : মহিলা	WB/03/017/084274 ফটো উপলব্ধ	243 নাম : কল্যাণী রায় স্বামীর নাম: বকুল চন্দ্র রায় বাড়ির নং : n0040 বয়স : 41 লিঙ্গ : মহিলা	ZMJ0375337 ফটো উপলব্ধ
244 নাম : বাসুদেব রায় পিতার নাম: রুপেশ্বর রায় বাড়ির নং : n0002 বয়স : 31 লিঙ্গ : পুরুষ	ZMJ1685957 ফটো উপলব্ধ	245 নাম : বাবন রায় পিতার নাম: বাচ্চু রায় বাড়ির নং : n0054 বয়স : 28 লিঙ্গ : পুরুষ	ZMJ1962364 ফটো উপলব্ধ	246 নাম : দশরথ রায় পিতার নাম: মুন্সী রায় বাড়ির নং : n0478 বয়স : 38 লিঙ্গ : পুরুষ	MRK3196839 ফটো উপলব্ধ
247 নাম : বিকাশ রায় পিতার নাম: সারদা রায় বাড়ির নং : n0137 বয়স : 47 লিঙ্গ : পুরুষ	MRK2537785 ফটো উপলব্ধ	248 নাম : অকুল চন্দ্র রায় পিতার নাম: রমেশ চন্দ্র রায় বাড়ির নং : n0040 বয়স : 52 লিঙ্গ : পুরুষ	ZMJ2307262 ফটো উপলব্ধ	249 নাম : লক্ষীবালা রায় পিতার নাম: প্রফুল্ল রায় বাড়ির নং : N0073 বয়স : 27 লিঙ্গ : মহিলা	ZMJ1995208 ফটো উপলব্ধ
250 নাম : হিমালি রায় স্বামীর নাম: বাচ্চু রায় বাড়ির নং : n0054 বয়স : 61 লিঙ্গ : মহিলা	WB/03/017/084760 ফটো উপলব্ধ	251 নাম : বাচ্চু রায় পিতার নাম: পরিমল রায় বাড়ির নং : n0054 বয়স : 71 লিঙ্গ : পুরুষ	WB/03/017/084758 ফটো উপলব্ধ	252 নাম : নেপালা রায় স্বামীর নাম: প্রফুল্ল রায় বাড়ির নং : n0073 বয়স : 56 লিঙ্গ : মহিলা	MRK3200144 ফটো উপলব্ধ
253 নাম : বাবাই রায় পিতার নাম: শঙ্কর রায় বাড়ির নং : এন0045 বয়স : 22 লিঙ্গ : পুরুষ	ZMJ2566321 ফটো উপলব্ধ	254 নাম : অজিত রায় পিতার নাম: গোড্ড রায় বাড়ির নং : n0069 বয়স : 32 লিঙ্গ : পুরুষ	ZMJ1447192 ফটো উপলব্ধ	255 নাম : অমল রায় পিতার নাম: শ্যামল রায় বাড়ির নং : n0071 বয়স : 53 লিঙ্গ : পুরুষ	MRK1371400 ফটো উপলব্ধ
256 নাম : নমিতা রায় স্বামীর নাম: অমল রায় বাড়ির নং : n0071 বয়স : 48 লিঙ্গ : মহিলা	MRK1371426 ফটো উপলব্ধ	257 নাম : টিয়া রায় সরকার স্বামীর নাম: বাবান রায় বাড়ির নং : এন0054 বয়স : 24 লিঙ্গ : মহিলা	ZMJ2437986 ফটো উপলব্ধ	258 নাম : গোড্ড রায় পিতার নাম: ভৈব্য রায় বাড়ির নং : n0069 বয়স : 62 লিঙ্গ : পুরুষ	MRK2538155 ফটো উপলব্ধ
259 নাম : রুনা রায় স্বামীর নাম: শশধর রায় বাড়ির নং : n0054 বয়স : 37 লিঙ্গ : মহিলা	MRK3200052 ফটো উপলব্ধ	260 নাম : সৌরভ নন্দী পিতার নাম: সুকুমার নন্দী বাড়ির নং : n0076 বয়স : 26 লিঙ্গ : পুরুষ	ZMJ2112688 ফটো উপলব্ধ	261 নাম : টুলটুলি রায় স্বামীর নাম: দীনেশ রায় বাড়ির নং : n0070 বয়স : 48 লিঙ্গ : মহিলা	MRK1473313 ফটো উপলব্ধ
262 নাম : সাধন রায় পিতার নাম: সদামন রায় বাড়ির নং : n0059 বয়স : 61 লিঙ্গ : পুরুষ	WB/03/017/084597 ফটো উপলব্ধ	263 নাম : মীনা রায় স্বামীর নাম: সাধন রায় বাড়ির নং : n0059 বয়স : 56 লিঙ্গ : মহিলা	WB/03/017/084199 ফটো উপলব্ধ	264 নাম : শশধর রায় পিতার নাম: আতিয়া রায় বাড়ির নং : n0515 বয়স : 47 লিঙ্গ : পুরুষ	MRK2817898 ফটো উপলব্ধ
265 নাম : কৌশিক রায় পিতার নাম: শশধর রায় বাড়ির নং : এন0515 বয়স : 21 লিঙ্গ : পুরুষ	ZMJ2709483 ফটো উপলব্ধ	266 নাম : দীনেশ রায় পিতার নাম: বলিনচন্দ্র রায় বাড়ির নং : n0070 বয়স : 60 লিঙ্গ : পুরুষ	WB/03/019/465808 ফটো উপলব্ধ	267 নাম : মল্লিকা রায় স্বামীর নাম: সুবোধ রায় বাড়ির নং : এন0324 বয়স : 24 লিঙ্গ : মহিলা	ZMJ2728376 ফটো উপলব্ধ
268 নাম : বকুলচন্দ্র রায় পিতার নাম: রমেশচন্দ্র রায় বাড়ির নং : n0040 বয়স : 51 লিঙ্গ : পুরুষ	WB/03/017/084415 ফটো উপলব্ধ	269 নাম : শিবম রায় পিতার নাম: নির্মল রায় বাড়ির নং : এন0040 বয়স : 20 লিঙ্গ : পুরুষ	ZMJ2719227 ফটো উপলব্ধ	270 নাম : সনাতন রায় পিতার নাম: ভূপেন রায় বাড়ির নং : n0074 বয়স : 32 লিঙ্গ : পুরুষ	ZMJ1447333 ফটো উপলব্ধ

271 নাম : বিকি রায় পিতার নাম: অমল রায় বাড়ির নং : N0071 বয়স : 24 লিঙ্গ : পুরুষ	ZMJ2408870 ফটো উপলব্ধ	272 নাম : মিনতি রায় (বর্মন) স্বামীর নাম: বিশ্বজিৎ রায় বাড়ির নং : n0474 বয়স : 37 লিঙ্গ : মহিলা	ZMJ1962372 ফটো উপলব্ধ	273 নাম : কম্পনা রায় (বসুনীয়া) স্বামীর নাম: প্রদীপ রায় বাড়ির নং : N0226 বয়স : 31 লিঙ্গ : মহিলা	ZMJ1995604 ফটো উপলব্ধ
274 নাম : মনোমালা রায় সরকার স্বামীর নাম: দশরথ রায় বাড়ির নং : n0236 বয়স : 35 লিঙ্গ : মহিলা	ZMJ1995026 ফটো উপলব্ধ	275 নাম : মালতী লক্ষর স্বামীর নাম: ব্রজেন লক্ষর বাড়ির নং : n0065 বয়স : 62 লিঙ্গ : মহিলা	MRK1371434 ফটো উপলব্ধ	276 নাম : সরিণা শেরপা স্বামীর নাম: কুমার শেরপা বাড়ির নং : n0464 বয়স : 39 লিঙ্গ : মহিলা	KWK2450898 ফটো উপলব্ধ
Q 277 নাম : কুমার শেরপা পিতার নাম: টনি শেরপা বাড়ির নং : বয়স : 46 লিঙ্গ : পুরুষ	ZMJ1887314 ফটো উপলব্ধ	278 নাম : রুপা সন্মানিত স্বামীর নাম: দীলিপ সন্মানিত বাড়ির নং : n0030 বয়স : 49 লিঙ্গ : মহিলা	MRK2816098 ফটো উপলব্ধ	279 নাম : দীলিপ সন্মানিত পিতার নাম: অনিল সন্মানিত বাড়ির নং : n0030 বয়স : 50 লিঙ্গ : পুরুষ	WB/03/017/084470 ফটো উপলব্ধ
280 নাম : রীনা সরকার স্বামীর নাম: উজ্জল সরকার বাড়ির নং : n0056 বয়স : 48 লিঙ্গ : মহিলা	MRK1370337 ফটো উপলব্ধ	281 নাম : শিখা সরকার স্বামীর নাম: বাবলু সরকার বাড়ির নং : n0055 বয়স : 51 লিঙ্গ : মহিলা	MRK3107380 ফটো উপলব্ধ	282 নাম : সীমা সরকার স্বামীর নাম: বলাই সরকার বাড়ির নং : n0048 বয়স : 50 লিঙ্গ : মহিলা	MRK2816163 ফটো উপলব্ধ
283 নাম : সমর সরকার পিতার নাম: উজ্জল সরকার বাড়ির নং : এন0056 বয়স : 28 লিঙ্গ : পুরুষ	ZMJ2137081 ফটো উপলব্ধ	284 নাম : উৎপল সরকার পিতার নাম: কাজল সরকার বাড়ির নং : n0056 বয়স : 42 লিঙ্গ : পুরুষ	MRK2816155 ফটো উপলব্ধ	285 নাম : অনিতা সরকার স্বামীর নাম: সুবল সরকার বাড়ির নং : n0443 বয়স : 48 লিঙ্গ : মহিলা	ZMJ1686021 ফটো উপলব্ধ
286 নাম : বিক্রম সরকার মায়ের নাম: সীমা সরকার বাড়ির নং : n0048 বয়স : 27 লিঙ্গ : পুরুষ	ZMJ2097798 ফটো উপলব্ধ	Q 287 নাম : খোকন সাহা পিতার নাম: সুনীল সাহা বাড়ির নং : বয়স : 39 লিঙ্গ : পুরুষ	ZMJ0385658 ফটো উপলব্ধ	288 নাম : অনিতা সরকার (সো) স্বামীর নাম: সুজয় সরকার বাড়ির নং : n0072 বয়স : 29 লিঙ্গ : মহিলা	ZMJ1799733 ফটো উপলব্ধ
289 নাম : মমতা সরকার স্বামীর নাম: রতন সরকার বাড়ির নং : n0035 বয়স : 47 লিঙ্গ : মহিলা	MRK3303278 ফটো উপলব্ধ	290 নাম : রতন সরকার পিতার নাম: রঞ্জন সরকার বাড়ির নং : n0035 বয়স : 50 লিঙ্গ : পুরুষ	MRK1473198 ফটো উপলব্ধ	291 নাম : মায়ী সরকার স্বামীর নাম: রঞ্জন সরকার বাড়ির নং : n0035 বয়স : 71 লিঙ্গ : মহিলা	MRK0173450 ফটো উপলব্ধ
292 নাম : বাবলু সরকার পিতার নাম: মহেশ চন্দ্র সরকার বাড়ির নং : n0055 বয়স : 53 লিঙ্গ : পুরুষ	MRK3107372 ফটো উপলব্ধ	293 নাম : অরুণ সরকার পিতার নাম: প্রভাত সরকার বাড়ির নং : N0431 বয়স : 25 লিঙ্গ : পুরুষ	ZMJ2408425 ফটো উপলব্ধ	294 নাম : ঝর্ণা সরকার স্বামীর নাম: সজল সরকার বাড়ির নং : n0057 বয়স : 55 লিঙ্গ : মহিলা	WB/03/017/084164 ফটো উপলব্ধ
295 নাম : কাজল সরকার পিতার নাম: বৈকুণ্ঠ সরকার বাড়ির নং : n0056 বয়স : 76 লিঙ্গ : পুরুষ	WB/03/017/084718 ফটো উপলব্ধ	296 নাম : উজ্জল সরকার পিতার নাম: কাজল সরকার বাড়ির নং : n0056 বয়স : 53 লিঙ্গ : পুরুষ	MRK1371210 ফটো উপলব্ধ	297 নাম : গুণ্ডা সরকার স্বামীর নাম: উৎপল সরকার বাড়ির নং : n0056 বয়স : 36 লিঙ্গ : মহিলা	ZMJ0375659 ফটো উপলব্ধ
298 নাম : বিরেন সরকার পিতার নাম: শচিন সরকার বাড়ির নং : n0208 বয়স : 56 লিঙ্গ : পুরুষ	ZMJ2040517 ফটো উপলব্ধ	299 নাম : প্রভাত সরকার পিতার নাম: মরন সরকার বাড়ির নং : n0431 বয়স : 61 লিঙ্গ : পুরুষ	WB/03/017/093557 ফটো উপলব্ধ	300 নাম : দেবজিৎ সরকার পিতার নাম: বীরেন সরকার বাড়ির নং : এন0208 বয়স : 36 লিঙ্গ : পুরুষ	ZMJ2440253 ফটো উপলব্ধ

301	ZMJ2533222	Q 302	ZMJ1554468	303	ZMJ1258086
নাম : জ্যোতিষ সরকার পিতার নাম: বীরেন সরকার বাড়ির নং : এন0029 বয়স : 22 লিঙ্গ : পুরুষ	ফটো উপলব্ধ	নাম : বাদল সরকার পিতার নাম: দীনােশ চন্দ্র সরকার বাড়ির নং : বয়স : 38 লিঙ্গ : পুরুষ	ফটো উপলব্ধ	নাম : রত্না সরকার স্বামীর নাম: উত্তম সরকার বাড়ির নং : n0035 বয়স : 35 লিঙ্গ : মহিলা	ফটো উপলব্ধ
304	ZMJ2408490	305	ZMJ1995141	306	ZMJ1375138
নাম : সেবক সরকার পিতার নাম: বাবুল সরকার বাড়ির নং : N0055 বয়স : 24 লিঙ্গ : পুরুষ	ফটো উপলব্ধ	নাম : উত্তম সরকার পিতার নাম: বাবুল সরকার বাড়ির নং : N0055 বয়স : 27 লিঙ্গ : পুরুষ	ফটো উপলব্ধ	নাম : সুজয় সরকার পিতার নাম: অজয় সরকার বাড়ির নং : n0072 বয়স : 35 লিঙ্গ : পুরুষ	ফটো উপলব্ধ
307	ZMJ1554427	308	WB/03/017/084396	309	ZMJ2437945
নাম : শিখা (রায়) সরকার স্বামীর নাম: বাদল সরকার বাড়ির নং : n0387 বয়স : 33 লিঙ্গ : মহিলা	ফটো উপলব্ধ	নাম : সজল সরকার পিতার নাম: বৈকুণ্ঠ সরকার বাড়ির নং : n0057 বয়স : 66 লিঙ্গ : পুরুষ	ফটো উপলব্ধ	নাম : উর্মিলা সরকার স্বামীর নাম: উত্তম সরকার বাড়ির নং : এন0055 বয়স : 23 লিঙ্গ : মহিলা	ফটো উপলব্ধ
310	WB/03/017/084537	311	ZMJ2440204	312	ZMJ2137131
নাম : বলাই সরকার পিতার নাম: যতীন্দ্রচন্দ্র সরকার বাড়ির নং : n0048 বয়স : 59 লিঙ্গ : পুরুষ	ফটো উপলব্ধ	নাম : সুভঙ্কর সরকার মায়ের নাম: অনিতা সরকার বাড়ির নং : এন0443 বয়স : 26 লিঙ্গ : পুরুষ	ফটো উপলব্ধ	নাম : প্রফুল্ল সরকার পিতার নাম: প্রভাত চন্দ্র সরকার বাড়ির নং : এন0431 বয়স : 27 লিঙ্গ : পুরুষ	ফটো উপলব্ধ
313	ZMJ2533164	314	ZMJ1685635	315	ZMJ1258342
নাম : দীপঙ্কর সরকার মায়ের নাম: অনিতা সরকার বাড়ির নং : এন0072 বয়স : 22 লিঙ্গ : পুরুষ	ফটো উপলব্ধ	নাম : তাপস সরকার পিতার নাম: সজল সরকার বাড়ির নং : n0057 বয়স : 31 লিঙ্গ : পুরুষ	ফটো উপলব্ধ	নাম : বাপ্পা সরকার পিতার নাম: সজল সরকার বাড়ির নং : n0057 বয়স : 34 লিঙ্গ : পুরুষ	ফটো উপলব্ধ
316	ZMJ2576098	317	MRK2816221	318	MRK3037108
নাম : অর্পিতা নন্দী স্বামীর নাম: বিক্রম সরকার বাড়ির নং : এন0048 বয়স : 23 লিঙ্গ : মহিলা	ফটো উপলব্ধ	নাম : অনুপকুমার সরকার পিতার নাম: রঞ্জন সরকার বাড়ির নং : n0035 বয়স : 41 লিঙ্গ : পুরুষ	ফটো উপলব্ধ	নাম : উত্তম সরকার পিতার নাম: রঞ্জন সরকার বাড়ির নং : n0035 বয়স : 46 লিঙ্গ : পুরুষ	ফটো উপলব্ধ
319	ZMJ2739142	320	MRK3107414	321	WB/03/017/084313
নাম : রিষ্টি সরকার পিতার নাম: রতন সরকার বাড়ির নং : এন0035 বয়স : 20 লিঙ্গ : মহিলা	ফটো উপলব্ধ	নাম : পুষ্প সরকার স্বামীর নাম: মনীন্দ্র সরকার বাড়ির নং : n0182 বয়স : 46 লিঙ্গ : মহিলা	ফটো উপলব্ধ	নাম : কানাই সরকার পিতার নাম: যতীন্দ্রনাথ সরকার বাড়ির নং : n0048 বয়স : 57 লিঙ্গ : পুরুষ	ফটো উপলব্ধ
322	WB/03/017/084331	323	WB/03/017/084324	324	WB/03/017/084574
নাম : রাজনন্দনী সাহা স্বামীর নাম: রাধারমন সাহা বাড়ির নং : n0033 বয়স : 86 লিঙ্গ : মহিলা	ফটো উপলব্ধ	নাম : আরতী সাহা স্বামীর নাম: জীতেন সাহা বাড়ির নং : n0029 বয়স : 61 লিঙ্গ : মহিলা	ফটো উপলব্ধ	নাম : জীতেন সাহা পিতার নাম: রমেশচন্দ্র সাহা বাড়ির নং : n0029 বয়স : 66 লিঙ্গ : পুরুষ	ফটো উপলব্ধ
325	WB/03/017/084090	326	WB/03/017/084077	327	ZMJ1258409
নাম : শ্রীকৃষ্ণ সাহা পিতার নাম: অম্বিকা সাহা বাড়ির নং : n0026 বয়স : 66 লিঙ্গ : পুরুষ	ফটো উপলব্ধ	নাম : রিংকু সাহা স্বামীর নাম: কাঞ্চন সাহা বাড়ির নং : n0022 বয়স : 51 লিঙ্গ : মহিলা	ফটো উপলব্ধ	নাম : সাধনা সাহা স্বামীর নাম: সুজিত সাহা বাড়ির নং : n0020 বয়স : 50 লিঙ্গ : মহিলা	ফটো উপলব্ধ
328	WB/03/017/084291	Q 329	ZMJ1258193	330	ZMJ1258144
নাম : সুজিত সাহা পিতার নাম: রাধিকালাল সাহা বাড়ির নং : n0020 বয়স : 50 লিঙ্গ : পুরুষ	ফটো উপলব্ধ	নাম : অভিজিৎ সাহা পিতার নাম: নারায়ণ চন্দ্র সাহা বাড়ির নং : বয়স : 35 লিঙ্গ : পুরুষ	ফটো উপলব্ধ	নাম : দেবদ্রিতা সাহা স্বামীর নাম: রাজু সাহা বাড়ির নং : n0028 বয়স : 35 লিঙ্গ : মহিলা	ফটো উপলব্ধ

331	ZMJ1686047	নাম : শেফালী সাহা স্বামীর নাম: স্বপন সাহা বাড়ির নং : n0444 বয়স : 56 লিঙ্গ : মহিলা	ফটো উপলব্ধ	332	MRK1411636	নাম : মালতি সাহা স্বামীর নাম: দুলাল সাহা বাড়ির নং : n0068 বয়স : 53 লিঙ্গ : মহিলা	ফটো উপলব্ধ	333	MRK1411669	নাম : দুলাল সাহা পিতার নাম: সুনীল সাহা বাড়ির নং : n0068 বয়স : 64 লিঙ্গ : পুরুষ	ফটো উপলব্ধ
334	MRK1369206	নাম : তপন কুমার সাহা পিতার নাম: নিরঞ্জন সাহা বাড়ির নং : n0043 বয়স : 46 লিঙ্গ : পুরুষ	ফটো উপলব্ধ	335	WB/03/017/084407	নাম : অঞ্জলি সাহা স্বামীর নাম: নিরঞ্জন সাহা বাড়ির নং : n0043 বয়স : 61 লিঙ্গ : মহিলা	ফটো উপলব্ধ	336	MRK3107505	নাম : আশীষ চন্দ্র সাহা মায়ের নাম: অনন্তা বালা সাহা বাড়ির নং : n0042 বয়স : 57 লিঙ্গ : পুরুষ	ফটো উপলব্ধ
337	WB/03/017/084586	নাম : মাখনলাল সাহা পিতার নাম: যদুনাথ সাহা বাড়ির নং : n0041 বয়স : 76 লিঙ্গ : পুরুষ	ফটো উপলব্ধ	338	ZMJ2137008	নাম : রুপা সাহা স্বামীর নাম: অধীর সাহা বাড়ির নং : এন0037 বয়স : 41 লিঙ্গ : মহিলা	ফটো উপলব্ধ	339	ZMJ2437887	নাম : শর্মিষ্ঠা সাহা পিতার নাম: স্বপন সাহা বাড়ির নং : এন0438 বয়স : 23 লিঙ্গ : মহিলা	ফটো উপলব্ধ
340	WB/03/017/084260	নাম : মান্য সাহা স্বামীর নাম: হরিপদ সাহা বাড়ির নং : n0022 বয়স : 76 লিঙ্গ : মহিলা	ফটো উপলব্ধ	341	ZMJ1887587	নাম : কপিল সাহা পিতার নাম: নিরেন সাহা বাড়ির নং : n0038 বয়স : 29 লিঙ্গ : পুরুষ	ফটো উপলব্ধ	342	ZMJ1554153	নাম : নিপন সাহা পিতার নাম: নবকুমার সাহা বাড়ির নং : n0025 বয়স : 31 লিঙ্গ : পুরুষ	ফটো উপলব্ধ
343	WB/03/017/090432	নাম : নিতাই সাহা পিতার নাম: শশধর সাহা বাড়ির নং : n0031 বয়স : 65 লিঙ্গ : পুরুষ	ফটো উপলব্ধ	344	WB/03/017/084669	নাম : শ্যাম সাহা পিতার নাম: রাধারমন সাহা বাড়ির নং : n0033 বয়স : 59 লিঙ্গ : পুরুষ	ফটো উপলব্ধ	345	MRK3107448	নাম : রেখারানী সাহা স্বামীর নাম: মনিন্দ্রনাথ সাহা বাড়ির নং : n0032 বয়স : 53 লিঙ্গ : মহিলা	ফটো উপলব্ধ
346	ZMJ2405280	নাম : স্বপ্না রায় পিতার নাম: রবি রায় বাড়ির নং : এন0146 বয়স : 26 লিঙ্গ : মহিলা	ফটো উপলব্ধ	Q 347	ZMJ1447325	নাম : আপন সাহা পিতার নাম: অখিল প্রসাদ বাড়ির নং : বয়স : 34 লিঙ্গ : পুরুষ	ফটো উপলব্ধ	348	ZMJ1887405	নাম : রাজেশ সাহা পিতার নাম: রমানাথ সাহা বাড়ির নং : n0044 বয়স : 29 লিঙ্গ : পুরুষ	ফটো উপলব্ধ
349	WB/03/017/084168	নাম : নমিতা সাহা স্বামীর নাম: নিখিল সাহা বাড়ির নং : n0024 বয়স : 58 লিঙ্গ : মহিলা	ফটো উপলব্ধ	350	ZMJ1887595	নাম : জয় সাহা পিতার নাম: মনিন্দ্রনাথ সাহা বাড়ির নং : n0032 বয়স : 28 লিঙ্গ : পুরুষ	ফটো উপলব্ধ	351	ZMJ1258466	নাম : পম্পী সাহা স্বামীর নাম: বাবলু সাহা বাড়ির নং : n0077 বয়স : 35 লিঙ্গ : মহিলা	ফটো উপলব্ধ
352	MRK2538338	নাম : নিত্যানন্দ সাহা পিতার নাম: নিরঞ্জন সাহা বাড়ির নং : n0031 বয়স : 45 লিঙ্গ : পুরুষ	ফটো উপলব্ধ	353	ZMJ1258029	নাম : উৎপল সাহা পিতার নাম: নিতাই সাহা বাড়ির নং : n0031 বয়স : 36 লিঙ্গ : পুরুষ	ফটো উপলব্ধ	354	WB/03/017/084474	নাম : সুনতি সাহা স্বামীর নাম: অমল সাহা বাড়ির নং : n0077 বয়স : 77 লিঙ্গ : মহিলা	ফটো উপলব্ধ
355	WB/03/017/084457	নাম : নিরঞ্জন সাহা পিতার নাম: নারায়ন সাহা বাড়ির নং : n0043 বয়স : 69 লিঙ্গ : পুরুষ	ফটো উপলব্ধ	356	WB/03/017/084601	নাম : অমল সাহা পিতার নাম: রমেশচন্দ্র সাহা বাড়ির নং : n0077 বয়স : 85 লিঙ্গ : পুরুষ	ফটো উপলব্ধ	357	MRK2816254	নাম : বনিতা সাহা স্বামীর নাম: নেপাল সাহা বাড়ির নং : n0047 বয়স : 43 লিঙ্গ : মহিলা	ফটো উপলব্ধ
358	WB/03/017/084747	নাম : মান্য সাহা স্বামীর নাম: গোপী সাহা বাড়ির নং : n0046 বয়স : 74 লিঙ্গ : মহিলা	ফটো উপলব্ধ	359	ZMJ1554211	নাম : শুক্লা সাহা (মল্লিক) স্বামীর নাম: তপন সাহা বাড়ির নং : n0043 বয়স : 38 লিঙ্গ : মহিলা	ফটো উপলব্ধ	360	ZMJ2408649	নাম : সৌরভ সাহা পিতার নাম: স্বপন সাহা বাড়ির নং : N0438 বয়স : 25 লিঙ্গ : পুরুষ	ফটো উপলব্ধ

361 নাম : কাঞ্চন সাহা পিতার নাম: হরিপদ সাহা বাড়ির নং : n0022 বয়স : 59 লিঙ্গ : পুরুষ	WB/03/017/084042	ফটো উপলব্ধ	362 নাম : বাপ্পা সাহা পিতার নাম: নিতাই সাহা বাড়ির নং : n0031 বয়স : 39 লিঙ্গ : পুরুষ	MRK3303252	ফটো উপলব্ধ	363 নাম : প্রশান্ত সাহা পিতার নাম: শান্তি সাহা বাড়ির নং : n0039 বয়স : 26 লিঙ্গ : পুরুষ	ZMJ2097806	ফটো উপলব্ধ
364 নাম : শুভজিৎ সাহা পিতার নাম: নারায়ন চন্দ্র সাহা বাড়ির নং : n0151 বয়স : 28 লিঙ্গ : পুরুষ	ZMJ2097723	ফটো উপলব্ধ	365 নাম : জগন্নাথ সাহা পিতার নাম: সন্তোষ সাহা বাড়ির নং : n0023 বয়স : 53 লিঙ্গ : পুরুষ	ZMJ2667392	ফটো উপলব্ধ	366 নাম : সুমতি মন্ডল সাহা স্বামীর নাম: অশোক সাহা বাড়ির নং : এন0077 বয়স : 29 লিঙ্গ : মহিলা	ZMJ1888171	ফটো উপলব্ধ
367 নাম : রাজু সাহা পিতার নাম: বাবু সাহা বাড়ির নং : n0090 বয়স : 37 লিঙ্গ : পুরুষ	MRK3303260	ফটো উপলব্ধ	368 নাম : বাবু সাহা পিতার নাম: গুপীনাথ সাহা বাড়ির নং : n0090 বয়স : 59 লিঙ্গ : পুরুষ	WB/03/017/084213	ফটো উপলব্ধ	Q 369 নাম : গোপাল সাহা পিতার নাম: সুনীল সাহা বাড়ির নং : বয়স : 45 লিঙ্গ : পুরুষ	MRK2818490	ফটো উপলব্ধ
370 নাম : বাবলু সাহা পিতার নাম: অমল সাহা বাড়ির নং : n0077 বয়স : 50 লিঙ্গ : পুরুষ	WB/03/017/084528	ফটো উপলব্ধ	371 নাম : মুকুল সাহা পিতার নাম: উপেন্দ্রনাথ সাহা বাড়ির নং : n0483 বয়স : 60 লিঙ্গ : পুরুষ	ZMJ1995018	ফটো উপলব্ধ	372 নাম : পুষ্পা সাহা স্বামীর নাম: অপু সাহা বাড়ির নং : n0026 বয়স : 33 লিঙ্গ : মহিলা	ZMJ1962406	ফটো উপলব্ধ
373 নাম : আশীষ সাহা পিতার নাম: অখিল সাহা বাড়ির নং : n0146 বয়স : 45 লিঙ্গ : পুরুষ	MRK3036969	ফটো উপলব্ধ	374 নাম : অশোক সাহা পিতার নাম: হরিপদ সাহা বাড়ির নং : n0077 বয়স : 45 লিঙ্গ : পুরুষ	MRK2538361	ফটো উপলব্ধ	375 নাম : রীতা সাহা স্বামীর নাম: প্রতাপচন্দ্র সাহা বাড়ির নং : n0169 বয়স : 44 লিঙ্গ : মহিলা	MRK2816338	ফটো উপলব্ধ
Q 376 নাম : দিপালী সাহা স্বামীর নাম: নারায়ন চন্দ্র সাহা বাড়ির নং : বয়স : 56 লিঙ্গ : মহিলা	MRK2736726	ফটো উপলব্ধ	377 নাম : কবিতা সাহা স্বামীর নাম: বিকাশ সাহা বাড়ির নং : N0068 বয়স : 33 লিঙ্গ : মহিলা	ZMJ1995059	ফটো উপলব্ধ	Q 378 নাম : গোবিন্দ সাহা পিতার নাম: সুনীল সাহা বাড়ির নং : এন000 বয়স : 41 লিঙ্গ : পুরুষ	ZMJ0385674	ফটো উপলব্ধ
379 নাম : যোগমায়ী সাহা স্বামীর নাম: মাখনলাল সাহা বাড়ির নং : n0041 বয়স : 63 লিঙ্গ : মহিলা	WB/03/017/084460	ফটো উপলব্ধ	380 নাম : শঙ্করকুমার সাহা পিতার নাম: রাধারমন সাহা বাড়ির নং : n0033 বয়স : 57 লিঙ্গ : পুরুষ	WB/03/017/084703	ফটো উপলব্ধ	381 নাম : সন্তোষী সাহা স্বামীর নাম: শ্যাম সাহা বাড়ির নং : n0033 বয়স : 48 লিঙ্গ : মহিলা	MRK2816353	ফটো উপলব্ধ
382 নাম : অর্চনা সাহা স্বামীর নাম: দীপেশ সাহা বাড়ির নং : n0021 বয়স : 58 লিঙ্গ : মহিলা	WB/03/017/084259	ফটো উপলব্ধ	383 নাম : বিকাশ সাহা পিতার নাম: দুলাল সাহা বাড়ির নং : n0068 বয়স : 34 লিঙ্গ : পুরুষ	ZMJ1375120	ফটো উপলব্ধ	384 নাম : সঞ্জয় কুমার শাহ সুরি পিতার নাম: সন্তোষ বাড়ির নং : n0148 বয়স : 44 লিঙ্গ : পুরুষ	MRK2736346	ফটো উপলব্ধ
385 নাম : নেপাল সাহা পিতার নাম: গোপী সাহা বাড়ির নং : n0047 বয়স : 55 লিঙ্গ : পুরুষ	WB/03/017/084652	ফটো উপলব্ধ	386 নাম : চন্দনা সাহা স্বামীর নাম: নিখিল সাহা বাড়ির নং : n0042 বয়স : 55 লিঙ্গ : মহিলা	ZMJ0375899	ফটো উপলব্ধ	387 নাম : রুমা সাহা পিতার নাম: নব কুমার সাহা বাড়ির নং : এন0025 বয়স : 26 লিঙ্গ : মহিলা	ZMJ2136943	ফটো উপলব্ধ
Q 388 নাম : মুক্তারানী সাহা পিতার নাম: অখিল সাহা বাড়ির নং : বয়স : 38 লিঙ্গ : মহিলা	ZMJ1887199	ফটো উপলব্ধ	389 নাম : অখিল সাহা পিতার নাম: হরেন্দ্রনাথ সাহা বাড়ির নং : n0146 বয়স : 38 লিঙ্গ : পুরুষ	ZMJ1887355	ফটো উপলব্ধ	390 নাম : লক্ষ্মী সাহা স্বামীর নাম: দীপক সাহা বাড়ির নং : n0518 বয়স : 47 লিঙ্গ : মহিলা	ZMJ1894534	ফটো উপলব্ধ

391	ZMJ1887496	নাম : দেবত্র সাহা পিতার নাম: সুকমল সাহা বাড়ির নং : n0028 বয়স : 28 লিঙ্গ : পুরুষ	ফটো উপলব্ধ	392	WB/03/017/090241	নাম : দিপালী সাহা স্বামীর নাম: নিতাই সাহা বাড়ির নং : n0031 বয়স : 62 লিঙ্গ : মহিলা	ফটো উপলব্ধ	393	ZMJ1258227	নাম : সঞ্জয় সাহা পিতার নাম: জীতেন সাহা বাড়ির নং : n0029 বয়স : 37 লিঙ্গ : পুরুষ	ফটো উপলব্ধ
394	ZMJ2097814	নাম : গোপাল সাহা পিতার নাম: কাঞ্চন সাহা বাড়ির নং : n0022 বয়স : 27 লিঙ্গ : পুরুষ	ফটো উপলব্ধ	395	WB/03/017/084490	নাম : দেবী সাহা স্বামীর নাম: বাবু সাহা বাড়ির নং : n0090 বয়স : 55 লিঙ্গ : মহিলা	ফটো উপলব্ধ	396	ZMJ1685866	নাম : সুকান্তী সাহা পিতার নাম: স্বপন সাহা বাড়ির নং : n0439 বয়স : 37 লিঙ্গ : মহিলা	ফটো উপলব্ধ
397	MRK3303542	নাম : সুচিত্রা সাহা স্বামীর নাম: গোপাল সাহা বাড়ির নং : n0205 বয়স : 41 লিঙ্গ : মহিলা	ফটো উপলব্ধ	398	MRK3037082	নাম : হারাধন সাহা মায়ের নাম: অর্চনা সাহা বাড়ির নং : n0021 বয়স : 39 লিঙ্গ : পুরুষ	ফটো উপলব্ধ	399	MRK2538320	নাম : সুরজিত সাহা পিতার নাম: দীপক কুমার সাহা বাড়ির নং : n0090 বয়স : 42 লিঙ্গ : পুরুষ	ফটো উপলব্ধ
400	ZMJ1447390	নাম : মনোজ সাহা পিতার নাম: মাখনলাল সাহা বাড়ির নং : n0041 বয়স : 45 লিঙ্গ : পুরুষ	ফটো উপলব্ধ	401	WB/03/017/084454	নাম : নিলিমা সাহা স্বামীর নাম: সন্তোষ সাহা বাড়ির নং : n0023 বয়স : 71 লিঙ্গ : মহিলা	ফটো উপলব্ধ	402	MRK2736783	নাম : বাসন্তী সাহা পিতার নাম: রাজকুমার সাহা বাড়ির নং : n0000 বয়স : 63 লিঙ্গ : মহিলা	ফটো উপলব্ধ
403	ZMJ1799758	নাম : সুমন সাহা পিতার নাম: গৌড় সাহা বাড়ির নং : n0038 বয়স : 31 লিঙ্গ : পুরুষ	ফটো উপলব্ধ	404	WDB2602654	নাম : পলি সাহা স্বামীর নাম: উত্তম সাহা বাড়ির নং : n0050 বয়স : 28 লিঙ্গ : মহিলা	ফটো উপলব্ধ	405	ZMJ1212687	নাম : নিপু সাহা পিতার নাম: শ্রীকৃষ্ণ সাহা বাড়ির নং : n0026 বয়স : 34 লিঙ্গ : পুরুষ	ফটো উপলব্ধ
406	ZMJ2137107	নাম : দেবাংশী সাহা পিতার নাম: মুকুল সাহা বাড়ির নং : n00483 বয়স : 26 লিঙ্গ : মহিলা	ফটো উপলব্ধ	407	ZMJ1553783	নাম : রবিন সাহা পিতার নাম: সুনীল সাহা বাড়ির নং : n0000 বয়স : 32 লিঙ্গ : পুরুষ	ফটো উপলব্ধ	408	ZMJ1887173	নাম : রাখি সাহা স্বামীর নাম: হিরা সাহা বাড়ির নং : n0038 বয়স : 30 লিঙ্গ : মহিলা	ফটো উপলব্ধ
409	WB/03/017/084479	নাম : ছবি সাহা স্বামীর নাম: নিরেন সাহা বাড়ির নং : n0038 বয়স : 53 লিঙ্গ : মহিলা	ফটো উপলব্ধ	410	ZMJ1685908	নাম : কনিকা সাহা দত্ত স্বামীর নাম: তপন সাহা বাড়ির নং : n0020 বয়স : 37 লিঙ্গ : মহিলা	ফটো উপলব্ধ	411	ZMJ2408573	নাম : সোমনাথ সাহা পিতার নাম: নেপাল সাহা বাড়ির নং : N004 বয়স : 24 লিঙ্গ : পুরুষ	ফটো উপলব্ধ
412	MRK1411628	নাম : সুনীতা সাহা স্বামীর নাম: গৌর সাহা বাড়ির নং : n0038 বয়স : 50 লিঙ্গ : মহিলা	ফটো উপলব্ধ	413	WB/03/017/084571	নাম : সুধীর চন্দ্র সাহা পিতার নাম: রমেশচন্দ্র সাহা বাড়ির নং : n0037 বয়স : 71 লিঙ্গ : পুরুষ	ফটো উপলব্ধ	414	ZMJ1685593	নাম : অধীর সাহা পিতার নাম: সুধীর সাহা বাড়ির নং : n0037 বয়স : 44 লিঙ্গ : পুরুষ	ফটো উপলব্ধ
415	MRK1369115	নাম : শান্তি সাহা পিতার নাম: অম্বিকা সাহা বাড়ির নং : n0039 বয়স : 49 লিঙ্গ : পুরুষ	ফটো উপলব্ধ	416	ZMJ1995075	নাম : বিকাশ সাহা পিতার নাম: অখিল সাহা বাড়ির নং : N0046 বয়স : 47 লিঙ্গ : পুরুষ	ফটো উপলব্ধ	417	WB/03/017/084531	নাম : নিখিল সাহা পিতার নাম: নারায়নচন্দ্র সাহা বাড়ির নং : n0042 বয়স : 63 লিঙ্গ : পুরুষ	ফটো উপলব্ধ
418	WB/03/017/084613	নাম : সবিতা সাহা স্বামীর নাম: সুধীরচন্দ্র সাহা বাড়ির নং : n0037 বয়স : 66 লিঙ্গ : মহিলা	ফটো উপলব্ধ	419	ZMJ1554377	নাম : হিরা সাহা পিতার নাম: নিবারন সাহা বাড়ির নং : n0038 বয়স : 33 লিঙ্গ : পুরুষ	ফটো উপলব্ধ	420	WB/03/017/084261	নাম : নিরেন সাহা পিতার নাম: জগবন্ধু সাহা বাড়ির নং : n0038 বয়স : 61 লিঙ্গ : পুরুষ	ফটো উপলব্ধ

421	ZMJ2112670	নাম : কৌশিক সাহা পিতার নাম: বিকাশ সাহা বাড়ির নং : n0034 বয়স : 28 লিঙ্গ : পুরুষ	ফটো উপলব্ধ	422	WB/03/017/084473	নাম : অরুনা সাহা স্বামীর নাম: শ্যামল সাহা বাড়ির নং : n0036 বয়স : 69 লিঙ্গ : মহিলা	ফটো উপলব্ধ	423	ZMJ2440147	নাম : সাগর সাহা পিতার নাম: শ্যাম সাহা বাড়ির নং : এন0033 বয়স : 23 লিঙ্গ : পুরুষ	ফটো উপলব্ধ
424	ZMJ1554435	নাম : পূজা হালদার স্বামীর নাম: গোপাল হালদার বাড়ির নং : n0033 বয়স : 32 লিঙ্গ : মহিলা	ফটো উপলব্ধ	425	WB/03/017/084226	নাম : সূচিত্রা সাহা স্বামীর নাম: শঙ্করকুমার সাহা বাড়ির নং : n0033 বয়স : 53 লিঙ্গ : মহিলা	ফটো উপলব্ধ	426	WB/03/017/084565	নাম : বিকাশ সাহা পিতার নাম: বিপদভঞ্জন সাহা বাড়ির নং : n0034 বয়স : 63 লিঙ্গ : পুরুষ	ফটো উপলব্ধ
427	MRK2537876	নাম : গৌর চন্দ্র সাহা পিতার নাম: গোপীনাথ সাহা বাড়ির নং : n0046 বয়স : 43 লিঙ্গ : পুরুষ	ফটো উপলব্ধ	428	ZMJ2275436	নাম : শিখা সাহা স্বামীর নাম: শ্রীকৃষ্ণ সাহা বাড়ির নং : n0026 বয়স : 54 লিঙ্গ : মহিলা	ফটো উপলব্ধ	429	WB/03/017/084749	নাম : চায়না সাহা স্বামীর নাম: ব্রজেশ্বর সাহা বাড়ির নং : n0025 বয়স : 86 লিঙ্গ : মহিলা	ফটো উপলব্ধ
430	MRK3037025	নাম : অপু সাহা পিতার নাম: শ্রী কৃষ্ণ সাহা বাড়ির নং : n0026 বয়স : 39 লিঙ্গ : পুরুষ	ফটো উপলব্ধ	431	WB/03/017/084117	নাম : চাম্পা সাহা স্বামীর নাম: বিকাশ সাহা বাড়ির নং : n0034 বয়স : 57 লিঙ্গ : মহিলা	ফটো উপলব্ধ	432	ZMJ1995174	নাম : যুথি সাহা পিতার নাম: রঞ্জিত সাহা বাড়ির নং : N0020 বয়স : 27 লিঙ্গ : মহিলা	ফটো উপলব্ধ
433	ZMJ2097830	নাম : উমা সাহা স্বামীর নাম: মুকুল সাহা বাড়ির নং : n0483 বয়স : 52 লিঙ্গ : মহিলা	ফটো উপলব্ধ	434	ZMJ1258136	নাম : ধনমতি সাহা(রায়) স্বামীর নাম: অজিত সাহা বাড়ির নং : n0020 বয়স : 40 লিঙ্গ : মহিলা	ফটো উপলব্ধ	435	ZMJ2305522	নাম : গৌর সাহা পিতার নাম: জগবন্ধু সাহা বাড়ির নং : n0038 বয়স : 57 লিঙ্গ : পুরুষ	ফটো উপলব্ধ
436	ZMJ2643609	নাম : নিকিতা সাহা পিতার নাম: নিখিল সাহা বাড়ির নং : n0098 বয়স : 22 লিঙ্গ : মহিলা	ফটো উপলব্ধ	437	ZMJ1685841	নাম : জ্যোৎস্না হালদার পিতার নাম: নারায়ন হালদার বাড়ির নং : n0038 বয়স : 34 লিঙ্গ : মহিলা	ফটো উপলব্ধ	438	ZMJ1258318	নাম : নিলু সাহা পিতার নাম: নিখিল সাহা বাড়ির নং : n0024 বয়স : 36 লিঙ্গ : পুরুষ	ফটো উপলব্ধ
439	MRK2816239	নাম : গদাধর সাহা পিতার নাম: নিরঞ্জন সাহা বাড়ির নং : n0024 বয়স : 41 লিঙ্গ : পুরুষ	ফটো উপলব্ধ	440	MRK2816262	নাম : প্রনব সাহা পিতার নাম: নিবারণ সাহা বাড়ির নং : n0038 বয়স : 43 লিঙ্গ : পুরুষ	ফটো উপলব্ধ	441	MRK3303286	নাম : সৃজিত সাহা পিতার নাম: সুধীর সাহা বাড়ির নং : n0037 বয়স : 37 লিঙ্গ : পুরুষ	ফটো উপলব্ধ
442	ZMJ1374867	নাম : বাসন্তি সাহা স্বামীর নাম: প্রনব সাহা বাড়ির নং : n0038 বয়স : 36 লিঙ্গ : মহিলা	ফটো উপলব্ধ	443	ZMJ2610897	নাম : অরিত্র সাহা পিতার নাম: সুজিৎ সাহা বাড়ির নং : এন001 বয়স : 23 লিঙ্গ : পুরুষ	ফটো উপলব্ধ	444	ZMJ1258219	নাম : অনুপ সাহা পিতার নাম: নিরেন সাহা বাড়ির নং : n0038 বয়স : 35 লিঙ্গ : পুরুষ	ফটো উপলব্ধ
445	ZMJ2440170	নাম : শ্যামলী সাহা মায়ের নাম: রিতা সাহা বাড়ির নং : এন0169 বয়স : 27 লিঙ্গ : মহিলা	ফটো উপলব্ধ	446	WB/03/017/084662	নাম : তপন সাহা পিতার নাম: রাধিকালাল সাহা বাড়ির নং : n0020 বয়স : 54 লিঙ্গ : পুরুষ	ফটো উপলব্ধ	447	ZMJ2533131	নাম : প্রীতি সাহা পিতার নাম: মনিন্দ্র নাথ সাহা বাড়ির নং : এন0032 বয়স : 23 লিঙ্গ : মহিলা	ফটো উপলব্ধ
448	ZMJ2319648	নাম : দীপক সাহা পিতার নাম: শিশির সাহা বাড়ির নং : n0078 বয়স : 71 লিঙ্গ : পুরুষ	ফটো উপলব্ধ	449	WDB1994110	নাম : কৃষ্ণা সাহা রায় স্বামীর নাম: হারাধন সাহা বাড়ির নং : এন0021 বয়স : 31 লিঙ্গ : মহিলা	ফটো উপলব্ধ	450	WB/03/017/084172	নাম : চায়না সাহা স্বামীর নাম: নবকুমার সাহা বাড়ির নং : n0025 বয়স : 51 লিঙ্গ : মহিলা	ফটো উপলব্ধ

451	ZMJ2270502	নাম : জীবন চন্দ্র সাহা পিতার নাম: শ্যামল সাহা বাড়ির নং : n0036 বয়স : 51 লিঙ্গ : পুরুষ	ফটো উপলব্ধ	452	WB/03/017/084425	নাম : সুকমল সাহা পিতার নাম: উপেন্দ্রনাথ সাহা বাড়ির নং : n0028 বয়স : 66 লিঙ্গ : পুরুষ	ফটো উপলব্ধ	453	WB/03/017/084386	নাম : প্রনতি সাহা স্বামীর নাম: সুকমল সাহা বাড়ির নং : n0028 বয়স : 56 লিঙ্গ : মহিলা	ফটো উপলব্ধ
454	MRK3107430	নাম : মনিন্দ্র নাথ সাহা পিতার নাম: প্রভাত চন্দ্র সাহা বাড়ির নং : n0032 বয়স : 57 লিঙ্গ : পুরুষ	ফটো উপলব্ধ	455	ZMJ2664134	নাম : বীনা স্বামীর নাম: শান্তি সাহা বাড়ির নং : n0039 বয়স : 48 লিঙ্গ : মহিলা	ফটো উপলব্ধ	456	MRK2816346	নাম : শম্ভু সাহা পিতার নাম: সন্তোষ সাহা বাড়ির নং : n0023 বয়স : 46 লিঙ্গ : পুরুষ	ফটো উপলব্ধ
457	WB/03/017/084100	নাম : নবকুমার সাহা পিতার নাম: ব্রজেশ্বর সাহা বাড়ির নং : n0025 বয়স : 58 লিঙ্গ : পুরুষ	ফটো উপলব্ধ	458	MRK3203569	নাম : মিতু রায়(সাহা) স্বামীর নাম: জীবন চন্দ্র সাহা বাড়ির নং : n0036 বয়স : 45 লিঙ্গ : মহিলা	ফটো উপলব্ধ	459	ZMJ2705028	নাম : তানিয়া সাহা পিতার নাম: জীবন চন্দ্র সাহা বাড়ির নং : এন0061 বয়স : 20 লিঙ্গ : মহিলা	ফটো উপলব্ধ
460	WB/03/017/084476	নাম : কানন সাহা স্বামীর নাম: নিবারণ সাহা বাড়ির নং : n0038 বয়স : 59 লিঙ্গ : মহিলা	ফটো উপলব্ধ	461	MRK2537918	নাম : পাপড়ি সাহা স্বামীর নাম: রনজিৎ সাহা বাড়ির নং : n0020 বয়স : 48 লিঙ্গ : মহিলা	ফটো উপলব্ধ	462	MRK2537926	নাম : অজিত সাহা পিতার নাম: রাধিকা লাল সাহা বাড়ির নং : n0020 বয়স : 47 লিঙ্গ : পুরুষ	ফটো উপলব্ধ
463	ZMJ2669836	নাম : রানা সাহা পিতার নাম: রঞ্জিত সাহা বাড়ির নং : এন0020 বয়স : 22 লিঙ্গ : পুরুষ	ফটো উপলব্ধ	464	ZMJ2137214	নাম : রাধারানী সাহা পিতার নাম: গৌর সাহা বাড়ির নং : এন0038 বয়স : 26 লিঙ্গ : মহিলা	ফটো উপলব্ধ	465	ZMJ2408219	নাম : সোমা সাহা রায় স্বামীর নাম: বাপ্পা সাহা বাড়ির নং : N000 বয়স : 26 লিঙ্গ : মহিলা	ফটো উপলব্ধ
466	ZMJ1799766	নাম : অনামিকা ব্যানার্জী(চক্রবর্তী) স্বামীর নাম: মলয় চক্রবর্তী বাড়ির নং : n0087 বয়স : 44 লিঙ্গ : মহিলা	ফটো উপলব্ধ	467	MRK1411586	নাম : মলয় চক্রবর্তী পিতার নাম: অনিমেশ চক্রবর্তী বাড়ির নং : n0087 বয়স : 46 লিঙ্গ : পুরুষ	ফটো উপলব্ধ	468	MRK3037074	নাম : সমীর চন্দ্র হালদার পিতার নাম: নারায়ণ হালদার বাড়ির নং : n0006 বয়স : 40 লিঙ্গ : পুরুষ	ফটো উপলব্ধ
469	MRK3200086	নাম : শিউলি হালদার স্বামীর নাম: সুরেশ হালদার বাড়ির নং : n0087 বয়স : 45 লিঙ্গ : মহিলা	ফটো উপলব্ধ	470	ZMJ2707388	নাম : মিনা হালদার স্বামীর নাম: নারায়ণ হালদার বাড়ির নং : ওয়ার্ড নং 3 বয়স : 60 লিঙ্গ : মহিলা	ফটো উপলব্ধ	471	ZMJ1266998	নাম : গৌপাল হালদার পিতার নাম: উদ্ধব হালদার বাড়ির নং : এন0235 বয়স : 35 লিঙ্গ : পুরুষ	ফটো উপলব্ধ
472	ZMJ2707446	নাম : নারায়ণ হালদার পিতার নাম: কেরু হালদার বাড়ির নং : ওয়ার্ড নং 3 বয়স : 67 লিঙ্গ : পুরুষ	ফটো উপলব্ধ	473	WB/03/017/084543	নাম : ফুলশ্রী হালদার স্বামীর নাম: অশ্বিনী হালদার বাড়ির নং : n0087 বয়স : 77 লিঙ্গ : মহিলা	ফটো উপলব্ধ	474	MRK2538007	নাম : সুশীল হালদার পিতার নাম: নারায়ণ হালদার বাড়ির নং : n0008 বয়স : 46 লিঙ্গ : পুরুষ	ফটো উপলব্ধ
475	ZMJ1799774	নাম : অনিমা ব্যানার্জী স্বামীর নাম: চিরঞ্জন ব্যানার্জী বাড়ির নং : n0087 বয়স : 69 লিঙ্গ : মহিলা	ফটো উপলব্ধ	476	WB/03/017/084435	নাম : সুরেশ হালদার পিতার নাম: অশ্বিনী হালদার বাড়ির নং : n0087 বয়স : 53 লিঙ্গ : পুরুষ	ফটো উপলব্ধ	477	MRK2816387	নাম : সনাতন হালদার পিতার নাম: নারায়ণ হালদার বাড়ির নং : n0006 বয়স : 42 লিঙ্গ : পুরুষ	ফটো উপলব্ধ
478	ZMJ1423664	নাম : আমাশী রায় স্বামীর নাম: ভূপেন রায় বাড়ির নং : এন0444 বয়স : 39 লিঙ্গ : মহিলা	ফটো উপলব্ধ	479	TJR1862705	নাম : পূর্ণিমা গোস্বামী স্বামীর নাম: দীপঙ্কর গোস্বামী বাড়ির নং : এন0104 বয়স : 27 লিঙ্গ : মহিলা	ফটো উপলব্ধ	480	TTV1990985	নাম : শংকর দাস পিতার নাম: অশ্বিনী দাস বাড়ির নং : এন0415 বয়স : 50 লিঙ্গ : পুরুষ	ফটো উপলব্ধ

481 নাম : কবিতা বর্মন স্বামীর নাম: অজয় রাউত বাড়ির নং : ওয়ার্ড নং 3 বয়স : 24 লিঙ্গ : মহিলা	ZMJ2728558 ফটো উপলব্ধ	482 নাম : কুমা সরকার স্বামীর নাম: বাপ্পা সরকার বাড়ির নং : এন0025 বয়স : 28 লিঙ্গ : মহিলা	ZMJ1965110 ফটো উপলব্ধ	483 নাম : সোমা দত্ত পিতার নাম: সুব্রত দত্ত বাড়ির নং : এন001 বয়স : 27 লিঙ্গ : মহিলা	RNL2518314 ফটো উপলব্ধ
484 নাম : কম্পনা দেবনাথ পিতার নাম: প্রহ্লাদ দেবনাথ বাড়ির নং : এন0012 বয়স : 30 লিঙ্গ : মহিলা	TJR1617620 ফটো উপলব্ধ	485 নাম : স্বপন বিশ্বাস পিতার নাম: উপেন বিশ্বাস বাড়ির নং : এন0652 বয়স : 41 লিঙ্গ : পুরুষ	TTV1562958 ফটো উপলব্ধ	486 নাম : পলি বিশ্বাস স্বামীর নাম: স্বপন বিশ্বাস বাড়ির নং : এন0652 বয়স : 30 লিঙ্গ : মহিলা	TTV1834993 ফটো উপলব্ধ
487 নাম : বাবলী দাস স্বামীর নাম: গোবিন্দ সাহা বাড়ির নং : এন0098 বয়স : 42 লিঙ্গ : মহিলা	KZC2518561 ফটো উপলব্ধ	488 নাম : দীপালি দে স্বামীর নাম: বিমল দে বাড়ির নং : এন0398 বয়স : 56 লিঙ্গ : মহিলা	ZMJ2744118 ফটো উপলব্ধ	489 নাম : মাধবী সাহা(পাল) স্বামীর নাম: গদাধর সাহা বাড়ির নং : এন0012 বয়স : 36 লিঙ্গ : মহিলা	ZMJ1258045 ফটো উপলব্ধ
490 নাম : গলিন রায় পিতার নাম: উটরু রায় বাড়ির নং : এন1500 বয়স : 38 লিঙ্গ : পুরুষ	ZMJ1168772 ফটো উপলব্ধ	491 নাম : সম্পা রায় স্বামীর নাম: ভূপেন রায় বাড়ির নং : এন1501 বয়স : 33 লিঙ্গ : মহিলা	ZMJ2137032 ফটো উপলব্ধ	492 নাম : বৃষ্টি সাহা পিতার নাম: নেপাল চন্দ্র সাহা বাড়ির নং : এন0047 বয়স : 20 লিঙ্গ : মহিলা	ZMJ2746873 ফটো উপলব্ধ
493 নাম : বিপ্লব দে পিতার নাম: জীবন দে বাড়ির নং : 87 বয়স : 19 লিঙ্গ : পুরুষ	ZMJ2751741 ফটো উপলব্ধ	494 নাম : ডলি রায় স্বামীর নাম: গৌর কুণ্ড বাড়ির নং : এন0009 বয়স : 31 লিঙ্গ : মহিলা	ZMJ2752939 ফটো উপলব্ধ	495 নাম : বিক্রম দে পিতার নাম: বিনয় দে বাড়ির নং : এন0101 বয়স : 22 লিঙ্গ : পুরুষ	ZMJ2753150 ফটো উপলব্ধ
496 নাম : দেবিকা সাহা পিতার নাম: রঞ্জিত সাহা বাড়ির নং : এন0020 বয়স : 30 লিঙ্গ : মহিলা	ZMJ2754141 ফটো উপলব্ধ	497 নাম : শুভম রায় স্বামীর নাম: আমাশী রায় বাড়ির নং : এন0444 বয়স : 23 লিঙ্গ : পুরুষ	ZMJ2756260 ফটো উপলব্ধ	498 নাম : শুভ দাস পিতার নাম: শংকর দাস বাড়ির নং : এন0415 বয়স : 25 লিঙ্গ : পুরুষ	ZMJ2756435 ফটো উপলব্ধ
499 নাম : শেখর বিশ্বাস পিতার নাম: লিটন বিশ্বাস বাড়ির নং : এন0052 বয়স : 19 লিঙ্গ : পুরুষ	ZMJ2767390 ফটো উপলব্ধ	500 নাম : প্রিন্সা বিশ্বাস সরকার স্বামীর নাম: তাপস সরকার বাড়ির নং : এন0057 বয়স : 26 লিঙ্গ : মহিলা	ZMJ2768265 ফটো উপলব্ধ	501 নাম : রিক রায় পিতার নাম: নিবাস রায় বাড়ির নং : আনন্দ নগর বয়স : 21 লিঙ্গ : পুরুষ	ZMJ2786176 ফটো উপলব্ধ
502 নাম : রাকেশ দে পিতার নাম: বিমল দে বাড়ির নং : এন0398 বয়স : 20 লিঙ্গ : পুরুষ	ZMJ2788115 ফটো উপলব্ধ	503 নাম : শ্রেয়সী মন্ডল পিতার নাম: সঞ্জীব মন্ডল বাড়ির নং : এন0446 বয়স : 19 লিঙ্গ : মহিলা	ZMJ2791036 ফটো উপলব্ধ	504 নাম : লিটন সাহা পিতার নাম: প্রফুল্ল চন্দ্র সাহা বাড়ির নং : ওয়ার্ড নং 03 বয়স : 46 লিঙ্গ : পুরুষ	CGT2174571 ফটো উপলব্ধ
505 নাম : পুতুল সাহা বৈরাগী স্বামীর নাম: লিটন সাহা বাড়ির নং : এন0036 বয়স : 33 লিঙ্গ : মহিলা	ZMJ1907047 ফটো উপলব্ধ	Q 506 নাম : বাপী দাস পিতার নাম: জুধিস্তির দাস বাড়ির নং : ওয়ার্ড নং 3 বয়স : 19 লিঙ্গ : পুরুষ	ZMJ2798973 ফটো উপলব্ধ		



507	1	ZMJ2812816
নাম : স্মৃতি চক্রবর্তী পিতার নাম: পূজন চক্রবর্তী বাড়ির নং : 00 বয়স : 21 লিঙ্গ : মহিলা		ফটো উপলব্ধ

508	1	ZMJ2813145
নাম : নিকিতা খান্নবিস স্বামীর নাম: নিপু সাহা বাড়ির নং : 01 বয়স : 22 লিঙ্গ : মহিলা		ফটো উপলব্ধ



509	1	ZMJ2830677
নাম : শুশংকর দে পিতার নাম: দুলাল দে বাড়ির নং : এন0019 বয়স : 20 লিঙ্গ : পুরুষ		
ফটো উপলব্ধ		

510	1	ZMJ2831964
নাম : জয়দেব দাস পিতার নাম: গণেশ দাস বাড়ির নং : 01 বয়স : 18 লিঙ্গ : পুরুষ		
ফটো উপলব্ধ		

511	1	ZMJ2832087
নাম : মামণি চক্রবর্তী পিতার নাম: পূজন চক্রবর্তী বাড়ির নং : 01 বয়স : 19 লিঙ্গ : মহিলা		
ফটো উপলব্ধ		

512	1	ZMJ2832103
নাম : সঙ্গীতা রায় পিতার নাম: শশধর রায় বাড়ির নং : 58 বয়স : 19 লিঙ্গ : মহিলা		
ফটো উপলব্ধ		

নির্বাচক সংখ্যার সারসংক্ষেপ :

A) নির্বাচকের সংখ্যা :

	নির্বাচক তালিকার প্রকৃতি	নির্বাচক তালিকার পরিচিতি :	নির্বাচকের সংখ্যা :				
			পুরুষ	মহিলা	তৃতীয় লিঙ্গ	মোট	
I	মূল তালিকা	মূল তালিকা	বিশেষ নিবিড় সংশোধন ২০২৬ এর চূড়ান্ত ভোটার তালিকার সহিত 06-04-2026 তারিখ অবধি সংশোধিত নির্বাচক তালিকা	270	236	0	506
II	1- সংযোজন তালিকা	সংযোজনী 1	বিশেষ সংক্ষিপ্ত সংশোধন 2026	0	2	0	2
		সংযোজনী 2	ধারাবাহিক সংশোধন 2026	2	2	0	4
		মোট		2	4	0	6
III	2- বিয়োজন তালিকা	সংযোজনী 1	বিশেষ সংক্ষিপ্ত সংশোধন 2026	13	6	0	19
		সংযোজনী 2	ধারাবাহিক সংশোধন 2026	0	0	0	0
		মোট		13	6	0	19
IV	'লিঙ্গ ক্ষেত্রের' পরিবর্তনের কারণে পার্থক্য			0	0	0	0
V	বিচারপ্রক্রিয়ার অধীনস্থ			0	0	0	0
VI	বিচার বিভাগীয় আধিকারিক কর্তৃক বিচারপূর্বক নিষ্পত্তির পর বিয়োজিত			8	3	0	11
নির্বাচকের মোট সংখ্যা (I+II-III+IV-V-VI)				251	231	0	482

B) ক্রটি সংশোধনের সংখ্যা :

নির্বাচক তালিকার প্রকৃতি	নির্বাচক তালিকার পরিচিতি :	ক্রটি সংশোধনের সংখ্যা :
সংযোজনী 1	বিশেষ সংক্ষিপ্ত সংশোধন 2026	0
সংযোজনী 2	ধারাবাহিক সংশোধন 2026	1
	মোট	1

নির্বাচক নিবন্ধন আধিকারিকের স্বাক্ষর

E-মৃত, S-স্থানান্তরিত, R-একাধিকবার অন্তর্ভুক্ত, M-নিখোঁজ, Q-যোগ্য নহে