



নির্বাচক তালিকা 2026 S25 পশ্চিমবঙ্গ

বিধানসভা নির্বাচনক্ষেত্রের নং, নাম ও সংরক্ষণের স্থিতি : 16 - ময়নাগুড়ি (তপশীলি জাতি)		অংশ নং : 94																			
বিধানসভা নির্বাচনক্ষেত্রটি যে লোকসভা নির্বাচনক্ষেত্রের / ক্ষেত্রসমূহের অন্তর্ভুক্ত তার নং, নাম ও সংরক্ষণ স্থিতি : 3 - জলপাইগুড়ি (তপশীলি জাতি)																					
1. সংশোধনের পূর্ণ বিবরণ																					
সংশোধনের বৎসর :	2026	নির্বাচক তালিকার পরিচিতি : বিশেষ নিবিড় সংশোধন ২০২৬ এর চূড়ান্ত ভোটার তালিকার সহিত 06-04-2026 তারিখ অবধি সংশোধিত নির্বাচক তালিকা																			
ভিত্তি তারিখ :	01-01-2026																				
সংশোধনের প্রকৃতি :	ধারাবাহিক সংশোধন 2026																				
প্রকাশনার তারিখ :	06-04-2026																				
2. অংশ ও নির্বাচনী এলাকার পূর্ণ বিবরণ :																					
অংশের ভাগ নং ও নাম :																					
1-উপেন পল্লী		<table style="width: 100%; border-collapse: collapse;"> <tr> <td style="width: 60%;">প্রধান শহর/গ্রাম</td> <td>: বাগজান</td> </tr> <tr> <td>ওয়ার্ড</td> <td>:</td> </tr> <tr> <td>থানা</td> <td>: ময়নাগুড়ি</td> </tr> <tr> <td>গ্রাম পঞ্চগায়েত</td> <td>: ময়নাগুড়ি</td> </tr> <tr> <td>ব্লক</td> <td>: ময়নাগুড়ি</td> </tr> <tr> <td>মহকুমা</td> <td>: সদর, জলপাইগুড়ি</td> </tr> <tr> <td>জেলা</td> <td>: জলপাইগুড়ি</td> </tr> <tr> <td>পিন</td> <td>: 735302</td> </tr> </table>				প্রধান শহর/গ্রাম	: বাগজান	ওয়ার্ড	:	থানা	: ময়নাগুড়ি	গ্রাম পঞ্চগায়েত	: ময়নাগুড়ি	ব্লক	: ময়নাগুড়ি	মহকুমা	: সদর, জলপাইগুড়ি	জেলা	: জলপাইগুড়ি	পিন	: 735302
প্রধান শহর/গ্রাম	: বাগজান																				
ওয়ার্ড	:																				
থানা	: ময়নাগুড়ি																				
গ্রাম পঞ্চগায়েত	: ময়নাগুড়ি																				
ব্লক	: ময়নাগুড়ি																				
মহকুমা	: সদর, জলপাইগুড়ি																				
জেলা	: জলপাইগুড়ি																				
পিন	: 735302																				
3. ভোট গ্রহন কেন্দ্রের পূর্ণ বিবরণ :																					
ভোট গ্রহন কেন্দ্রের নং, নাম :		ভোট গ্রহন কেন্দ্রের শ্রেণী :		গ্রামীণ																	
94 - বাগজান জুনিয়ার হাই স্কুল		এই অংশে সহায়ক ভোটগ্রহন কেন্দ্রের সংখ্যা		0																	
ভোট গ্রহন কেন্দ্রের ঠিকানা :		:																			
বাগজান জুনিয়ার হাই স্কুল, খেকটার বাড়ী																					
4. নির্বাচকের সংখ্যা :																					
প্রথম ক্রমিক নং	শেষ ক্রমিক নং	মোট সংখ্যা																			
		পুরুষ	মহিলা	তৃতীয় লিঙ্গ	মোট																
1	849	453	376	0	829																

নির্বাচক নিবন্ধন আধিকারিকের স্বাক্ষর

Nazri Naksha

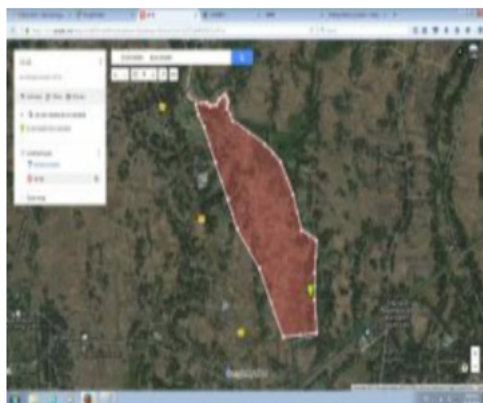

Google Map View

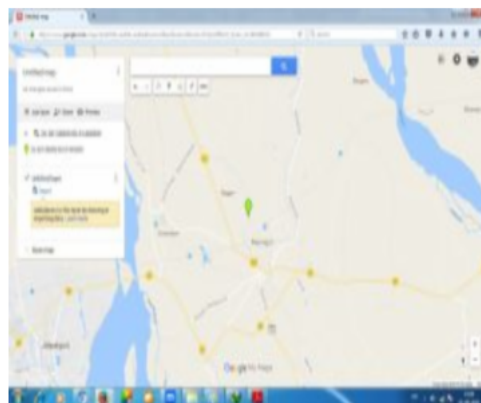

Polling Station Building Front View



Polling Station Front View



Cad View

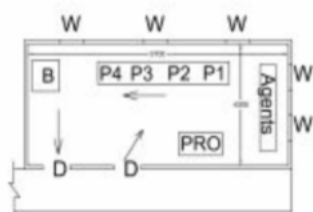

16/92
Bagjan Adarsha Pry. School
(Scale - 1:1000)

Key MAP View





1 নাম : প্রদীপ বর্মন পিতার নাম: প্রফুল্ল বর্মন বাড়ির নং : এন0236 বয়স : 42 লিঙ্গ : পুরুষ	CGT2106318 ফটো উপলব্ধ	2 নাম : আনোরা খাতুন স্বামীর নাম: মকবুল হোসেন বাড়ির নং : n0159 বয়স : 59 লিঙ্গ : মহিলা	ZMJ2251569 ফটো উপলব্ধ	3 নাম : লাইলি বেগম স্বামীর নাম: মফিজুল মহম্মদ বাড়ির নং : n0157 বয়স : 39 লিঙ্গ : মহিলা	MRK3037835 ফটো উপলব্ধ
4 নাম : মমতা বর্মন স্বামীর নাম: প্রদীপ বর্মন বাড়ির নং : এন0236 বয়স : 39 লিঙ্গ : মহিলা	TTV1124270 ফটো উপলব্ধ	5 নাম : মোস্তাফিজ আলম পিতার নাম: মকিমুদ্দিন বাড়ির নং : n0157 বয়স : 26 লিঙ্গ : পুরুষ	ZMJ2108454 ফটো উপলব্ধ	6 নাম : আববকুর সিদ্দিক পিতার নাম: মহসেন আলী বাড়ির নং : n0158 বয়স : 39 লিঙ্গ : পুরুষ	ZMJ1259597 ফটো উপলব্ধ
7 নাম : হালিমা বেগম পিতার নাম: আনারুল হক বাড়ির নং : n0002 বয়স : 59 লিঙ্গ : মহিলা	WB/03/017/093571 ফটো উপলব্ধ	8 নাম : তপন কুমার বর্মন পিতার নাম: পবন কুমার বর্মন বাড়ির নং : n0236 বয়স : 34 লিঙ্গ : পুরুষ	TTV1276336 ফটো উপলব্ধ	9 নাম : মানিক মিয়া পিতার নাম: মকিমুদ্দিন বাড়ির নং : n0157 বয়স : 28 লিঙ্গ : পুরুষ	ZMJ1888510 ফটো উপলব্ধ
10 নাম : আমির হোসেন পিতার নাম: মহসেন আলী বাড়ির নং : n0158 বয়স : 31 লিঙ্গ : পুরুষ	ZMJ2109114 ফটো উপলব্ধ	11 নাম : জোৎস্না বেগম স্বামীর নাম: মহিছিনা খাতুন বাড়ির নং : n0157 বয়স : 42 লিঙ্গ : মহিলা	ZMJ1375807 ফটো উপলব্ধ	12 নাম : অজিফা খাতুন স্বামীর নাম: মকিমুদ্দিন বাড়ির নং : n0157 বয়স : 66 লিঙ্গ : মহিলা	ZMJ2245793 ফটো উপলব্ধ
13 নাম : জাহাঙ্গির আলম পিতার নাম: আনারুল হক বাড়ির নং : n0163 বয়স : 26 লিঙ্গ : পুরুষ	ZMJ2108249 ফটো উপলব্ধ	14 নাম : আলফা খাতুন স্বামীর নাম: মহসেন আলী বাড়ির নং : n0158 বয়স : 63 লিঙ্গ : মহিলা	WB/03/017/093250 ফটো উপলব্ধ	15 নাম : বিষবালা রায় স্বামীর নাম: লক্ষ্মণ রায় বাড়ির নং : n0175 বয়স : 65 লিঙ্গ : মহিলা	ZMJ2265098 ফটো উপলব্ধ
16 নাম : মফিজা বেগম স্বামীর নাম: মানিক মিয়া বাড়ির নং : এন0157 বয়স : 23 লিঙ্গ : মহিলা	ZMJ2438604 ফটো উপলব্ধ	17 নাম : খোকন বর্মন পিতার নাম: প্রফুল্ল বর্মন বাড়ির নং : এন0236 বয়স : 34 লিঙ্গ : পুরুষ	TTV1438811 ফটো উপলব্ধ	18 নাম : মামুনি বেগম স্বামীর নাম: জোৎস্না বেগম বাড়ির নং : এন0157 বয়স : 25 লিঙ্গ : মহিলা	ZMJ2124618 ফটো উপলব্ধ
19 নাম : হালিমা খাতুন স্বামীর নাম: মফিজুল মহম্মদ বাড়ির নং : এন0157 বয়স : 28 লিঙ্গ : মহিলা	ZMJ2124584 ফটো উপলব্ধ	20 নাম : মফিজুল মহম্মদ পিতার নাম: মতিজ উদ্দিন মহঃ বাড়ির নং : n0157 বয়স : 49 লিঙ্গ : পুরুষ	ZMJ2664308 ফটো উপলব্ধ	21 নাম : অমিনুল ইসলাম পিতার নাম: মহসেন আলি বাড়ির নং : নং158 বয়স : 26 লিঙ্গ : পুরুষ	ZMJ2438588 ফটো উপলব্ধ
22 নাম : সরিফুল ইসলাম পিতার নাম: মকবুল হোসেন বাড়ির নং : n0159 বয়স : 36 লিঙ্গ : পুরুষ	ZMJ1259472 ফটো উপলব্ধ	23 নাম : রত্না রায় স্বামীর নাম: দীপক রায় বাড়ির নং : n0178 বয়স : 38 লিঙ্গ : মহিলা	ZMJ1166362 ফটো উপলব্ধ	24 নাম : জাকির হোসেন পিতার নাম: আনারুল হক বাড়ির নং : n0163 বয়স : 30 লিঙ্গ : পুরুষ	ZMJ1687045 ফটো উপলব্ধ
25 নাম : আনারুল হক পিতার নাম: আববাস মহঃ বাড়ির নং : n0163 বয়স : 61 লিঙ্গ : পুরুষ	WB/03/017/093256 ফটো উপলব্ধ	26 নাম : আশ্রাবালি মহম্মদ পিতার নাম: মকবুল হোসেন বাড়ির নং : n0159 বয়স : 27 লিঙ্গ : পুরুষ	ZMJ1995828 ফটো উপলব্ধ	27 নাম : মহিদুল ইসলাম পিতার নাম: মতিজ উদ্দিন মহম্মদ বাড়ির নং : n0157 বয়স : 38 লিঙ্গ : পুরুষ	MRK3037959 ফটো উপলব্ধ
28 নাম : মকবুল হোসেন পিতার নাম: মতিজ উদ্দিন বাড়ির নং : n0159 বয়স : 61 লিঙ্গ : পুরুষ	WB/03/017/093471 ফটো উপলব্ধ	29 নাম : রুনা লাব্বাক স্বামীর নাম: মহিদুল ইসলাম বাড়ির নং : n0157 বয়স : 36 লিঙ্গ : মহিলা	ZMJ1375773 ফটো উপলব্ধ	30 নাম : কনিকা বালা রায় স্বামীর নাম: সন্তোষ রায় বাড়ির নং : n0157 বয়স : 41 লিঙ্গ : মহিলা	MRK3108396 ফটো উপলব্ধ



31 নাম : লতিফুল ইসলাম পিতার নাম: মকবুল হোসেন বাড়ির নং : এন159 বয়স : 24 লিঙ্গ : পুরুষ	ZMJ2438745 ফটো উপলব্ধ	32 নাম : রাফুল হোসেন পিতার নাম: মকবুল হোসেন বাড়ির নং : এন0159 বয়স : 23 লিঙ্গ : পুরুষ	ZMJ2724250 ফটো উপলব্ধ	33 নাম : হাফিজুল রহমান পিতার নাম: জারিনা খাতুন বাড়ির নং : n0167 বয়স : 32 লিঙ্গ : পুরুষ	ZMJ1555523 ফটো উপলব্ধ
34 নাম : মন বেগম স্বামীর নাম: আবুবকর সিদ্দিক বাড়ির নং : n0188 বয়স : 36 লিঙ্গ : মহিলা	ZMJ1259621 ফটো উপলব্ধ	35 নাম : লাভলি বেগম স্বামীর নাম: রাফুল ইসলাম বাড়ির নং : n0189 বয়স : 36 লিঙ্গ : মহিলা	ZMJ1995737 ফটো উপলব্ধ	36 নাম : তপন রায় মায়ের নাম: ফুলবালা রায় বাড়ির নং : n0157 বয়স : 41 লিঙ্গ : পুরুষ	MRK2737187 ফটো উপলব্ধ
37 নাম : মকিমদ্দিন মহঃ পিতার নাম: মতীজুদ্দিন মহঃ বাড়ির নং : n0157 বয়স : 71 লিঙ্গ : পুরুষ	WB/03/017/093468 ফটো উপলব্ধ	38 নাম : সন্তিকা রায় পিতার নাম: গিরেন রায় বাড়ির নং : এন0139 বয়স : 25 লিঙ্গ : মহিলা	TTV2219863 ফটো উপলব্ধ	39 নাম : মালতী রায় স্বামীর নাম: যাদব রায় বাড়ির নং : n0139 বয়স : 66 লিঙ্গ : মহিলা	ZMJ2265338 ফটো উপলব্ধ
40 নাম : যাদব রায় পিতার নাম: মধুসূধন রায় বাড়ির নং : n0139 বয়স : 69 লিঙ্গ : পুরুষ	ZMJ2265320 ফটো উপলব্ধ	41 নাম : ধীরাজ রায় পিতার নাম: যাদব রায় বাড়ির নং : n0139 বয়স : 29 লিঙ্গ : পুরুষ	ZMJ1888619 ফটো উপলব্ধ	42 নাম : খোকন অধিকারী পিতার নাম: গণেশ অধিকারী বাড়ির নং : n0097 বয়স : 28 লিঙ্গ : পুরুষ	ZMJ1888551 ফটো উপলব্ধ
43 নাম : বলরাম অধিকারী পিতার নাম: গণেশ অধিকারী বাড়ির নং : এন0097 বয়স : 26 লিঙ্গ : পুরুষ	ZMJ2124568 ফটো উপলব্ধ	44 নাম : মৌসুমী রায় পাটোয়ারী স্বামীর নাম: উৎপল অধিকারী বাড়ির নং : এন0004 বয়স : 27 লিঙ্গ : মহিলা	NEV2170983 ফটো উপলব্ধ	45 নাম : দীনমনী অধিকারী স্বামীর নাম: গণেশ অধিকারী বাড়ির নং : n0097 বয়স : 49 লিঙ্গ : মহিলা	WB/03/017/093337 ফটো উপলব্ধ
46 নাম : উজ্জল অধিকারী পিতার নাম: দিনেশ অধিকারী বাড়ির নং : এন0004 বয়স : 21 লিঙ্গ : পুরুষ	ZMJ2611291 ফটো উপলব্ধ	47 নাম : প্রতিমা অধিকারী স্বামীর নাম: সুবল অধিকারী বাড়ির নং : n0097 বয়স : 33 লিঙ্গ : মহিলা	ZMJ1448141 ফটো উপলব্ধ	48 নাম : স্বপ্না অধিকারী স্বামীর নাম: প্রমথ অধিকারী বাড়ির নং : n0004 বয়স : 39 লিঙ্গ : মহিলা	MRK3038106 ফটো উপলব্ধ
49 নাম : পঞ্চগনন অধিকারী পিতার নাম: রতিকান্ত অধিকারী বাড়ির নং : n0099 বয়স : 56 লিঙ্গ : পুরুষ	WB/03/017/093518 ফটো উপলব্ধ	50 নাম : গণেশ অধিকারী পিতার নাম: রতিকান্ত অধিকারী বাড়ির নং : n0097 বয়স : 51 লিঙ্গ : পুরুষ	WB/03/017/093381 ফটো উপলব্ধ	51 নাম : অমৃত অধিকারী পিতার নাম: মহেশ অধিকারী বাড়ির নং : n0098 বয়স : 36 লিঙ্গ : পুরুষ	ZMJ0387076 ফটো উপলব্ধ
52 নাম : মেনকা অধিকারী (রায়) স্বামীর নাম: মলয় অধিকারী বাড়ির নং : n0133 বয়স : 41 লিঙ্গ : মহিলা	ZMJ1159342 ফটো উপলব্ধ	53 নাম : উৎপল অধিকারী পিতার নাম: কৈলাশ চন্দ্র অধিকারী বাড়ির নং : n0004 বয়স : 37 লিঙ্গ : পুরুষ	MRK3207545 ফটো উপলব্ধ	54 নাম : প্রমথ অধিকারী পিতার নাম: সতীশ অধিকারী বাড়ির নং : n0004 বয়স : 50 লিঙ্গ : পুরুষ	WB/03/017/093380 ফটো উপলব্ধ
55 নাম : সুবল অধিকারী পিতার নাম: গণেশ অধিকারী বাড়ির নং : n0097 বয়স : 36 লিঙ্গ : পুরুষ	ZMJ1259746 ফটো উপলব্ধ	56 নাম : মলয় অধিকারী পিতার নাম: ললিত অধিকারী বাড়ির নং : n0133 বয়স : 44 লিঙ্গ : পুরুষ	MRK3037926 ফটো উপলব্ধ	57 নাম : কৈলাশ চন্দ্র অধিকারী পিতার নাম: ভবেন্দ্র অধিকারী বাড়ির নং : n0004 বয়স : 71 লিঙ্গ : পুরুষ	ZMJ2245140 ফটো উপলব্ধ
58 নাম : অনিতা অধিকারী স্বামীর নাম: দিনেশ অধিকারী বাড়ির নং : n0004 বয়স : 41 লিঙ্গ : মহিলা	MRK2819142 ফটো উপলব্ধ	59 নাম : রঞ্জিতা অধিকারী স্বামীর নাম: কৈলাশ চন্দ্র অধিকারী বাড়ির নং : n0004 বয়স : 66 লিঙ্গ : মহিলা	ZMJ2262335 ফটো উপলব্ধ	60 নাম : ডোলশ্রী অধিকারী স্বামীর নাম: সতীশ অধিকারী বাড়ির নং : n0004 বয়স : 71 লিঙ্গ : মহিলা	ZMJ2231843 ফটো উপলব্ধ



61 নাম : আজোবালা অধিকারী স্বামীর নাম: মহেশ অধিকারী বাড়ির নং : n0098 বয়স : 66 লিঙ্গ : মহিলা	WB/03/017/093436	ফটো উপলব্ধ	62 নাম : মহেশ অধিকারী পিতার নাম: রতিকান্ত অধিকারী বাড়ির নং : n0098 বয়স : 71 লিঙ্গ : পুরুষ	WB/03/017/930106	ফটো উপলব্ধ	63 নাম : শেফালী অধিকারী স্বামীর নাম: অমৃত অধিকারী বাড়ির নং : n0098 বয়স : 35 লিঙ্গ : মহিলা	ZMJ1448166	ফটো উপলব্ধ
64 নাম : চম্পা রায় স্বামীর নাম: মনোরঞ্জন রায় বাড়ির নং : n0098 বয়স : 39 লিঙ্গ : মহিলা	MRK3037942	ফটো উপলব্ধ	65 নাম : ললিত অধিকারী পিতার নাম: তারিনী অধিকারী বাড়ির নং : n0133 বয়স : 81 লিঙ্গ : পুরুষ	WB/03/017/093359	ফটো উপলব্ধ	66 নাম : মেনকা অধিকারী স্বামীর নাম: পঞ্চানন অধিকারী বাড়ির নং : n0099 বয়স : 53 লিঙ্গ : মহিলা	WB/03/017/930515	ফটো উপলব্ধ
67 নাম : সারতী অধিকারী স্বামীর নাম: গুরুদেব অধিকারী বাড়ির নং : n0098 বয়স : 43 লিঙ্গ : মহিলা	MRK2540375	ফটো উপলব্ধ	68 নাম : গুরুদেব অধিকারী পিতার নাম: রতিকান্ত অধিকারী বাড়ির নং : n0098 বয়স : 51 লিঙ্গ : পুরুষ	WB/03/017/093159	ফটো উপলব্ধ	69 নাম : খুকিবালা অধিকারী স্বামীর নাম: ললিত অধিকারী বাড়ির নং : n0133 বয়স : 71 লিঙ্গ : মহিলা	WB/03/017/093273	ফটো উপলব্ধ
70 নাম : সুমতি অধিকারী (রায়) স্বামীর নাম: গুরুদেব রায় বাড়ির নং : n0241 বয়স : 50 লিঙ্গ : মহিলা	MRK2823268	ফটো উপলব্ধ	71 নাম : চায়তী উরাও স্বামীর নাম: রাত্তি উরাও বাড়ির নং : n0167 বয়স : 40 লিঙ্গ : মহিলা	MRK3304094	ফটো উপলব্ধ	72 নাম : গোপাল ওরাও পিতার নাম: দুলাও ওরাও বাড়ির নং : n0167 বয়স : 45 লিঙ্গ : পুরুষ	MRK2737088	ফটো উপলব্ধ
73 নাম : টুলি উরাও স্বামীর নাম: মাল্লা উরাও বাড়ির নং : n0166 বয়স : 51 লিঙ্গ : মহিলা	ZMJ2344877	ফটো উপলব্ধ	74 নাম : মিনা উরাও স্বামীর নাম: নির্মল উরাও বাড়ির নং : n0162 বয়স : 35 লিঙ্গ : মহিলা	ZMJ1687011	ফটো উপলব্ধ	75 নাম : অখিল উরাও স্বামীর নাম: পুনি উরাও বাড়ির নং : n0161 বয়স : 37 লিঙ্গ : পুরুষ	ZMJ1259712	ফটো উপলব্ধ
76 নাম : গুপী উরাও পিতার নাম: সুজিত উরাও বাড়ির নং : n0161 বয়স : 32 লিঙ্গ : পুরুষ	ZMJ1687128	ফটো উপলব্ধ	77 নাম : নিরো উরাও পিতার নাম: মনু উরাও বাড়ির নং : n0164 বয়স : 53 লিঙ্গ : মহিলা	WB/03/017/093180	ফটো উপলব্ধ	78 নাম : রেনুকা উরাও স্বামীর নাম: অখিল উরাও বাড়ির নং : n0161 বয়স : 34 লিঙ্গ : মহিলা	ZMJ1687110	ফটো উপলব্ধ
79 নাম : বাবুরাম উরাও পিতার নাম: বিজু উরাও বাড়ির নং : n0162 বয়স : 71 লিঙ্গ : পুরুষ	WB/03/017/093489	ফটো উপলব্ধ	80 নাম : লাইট উরাও পিতার নাম: বেনাই উরাও বাড়ির নং : n0160 বয়স : 45 লিঙ্গ : পুরুষ	ZMJ1687086	ফটো উপলব্ধ	81 নাম : সানি উরাও পিতার নাম: ডেরকা উরাও বাড়ির নং : n0166 বয়স : 59 লিঙ্গ : পুরুষ	ZMJ2344729	ফটো উপলব্ধ
82 নাম : বৃন্দো উরাও স্বামীর নাম: নডডা উরাও বাড়ির নং : n0165 বয়স : 60 লিঙ্গ : মহিলা	ZMJ2344737	ফটো উপলব্ধ	83 নাম : মুনিরাম উরাও পিতার নাম: রাখো উরাও বাড়ির নং : n0167 বয়স : 36 লিঙ্গ : পুরুষ	ZMJ1888684	ফটো উপলব্ধ	84 নাম : নিখিল উরাও পিতার নাম: নাডডা উরাও বাড়ির নং : n0165 বয়স : 37 লিঙ্গ : পুরুষ	MRK3201167	ফটো উপলব্ধ
85 নাম : বাসন্তী উরাও স্বামীর নাম: জগদীশ উরাও বাড়ির নং : n0161 বয়স : 27 লিঙ্গ : মহিলা	ZMJ2110179	ফটো উপলব্ধ	86 নাম : কান্দো উরাও স্বামীর নাম: নিখিল উরাও বাড়ির নং : n0165 বয়স : 36 লিঙ্গ : মহিলা	ZMJ1687151	ফটো উপলব্ধ	87 নাম : সোনামন উড়াও পিতার নাম: বেনাই উড়াও বাড়ির নং : n0160 বয়স : 37 লিঙ্গ : পুরুষ	MRK3201175	ফটো উপলব্ধ
88 নাম : চাইতু উরাও পিতার নাম: রাখো উরাও বাড়ির নং : n0167 বয়স : 36 লিঙ্গ : পুরুষ	ZMJ1259720	ফটো উপলব্ধ	89 নাম : মামুনি উরাও পিতার নাম: মাল্লা উরাও বাড়ির নং : n0166 বয়স : 27 লিঙ্গ : মহিলা	ZMJ1995943	ফটো উপলব্ধ	90 নাম : মুনি উরাও স্বামীর নাম: সানি উরাও বাড়ির নং : n0166 বয়স : 56 লিঙ্গ : মহিলা	WB/03/017/093181	ফটো উপলব্ধ



91	MRK3038023	ফটো উপলব্ধ	92	MRK3037983	ফটো উপলব্ধ	93	MRK1365915	ফটো উপলব্ধ
নাম : বাবলু ওরাও পিতার নাম: এতেয়া ওরাও বাড়ির নং : বয়স : 39 লিঙ্গ : পুরুষ			নাম : সালতি উড়াও স্বামীর নাম: চাইতু উড়াও বাড়ির নং : n0167 বয়স : 41 লিঙ্গ : মহিলা			নাম : মান্না উরাও পিতার নাম: ডেরকা উরাও বাড়ির নং : n0166 বয়স : 52 লিঙ্গ : পুরুষ		
94	ZMJ2152411	ফটো উপলব্ধ	95	ZMJ2719920	ফটো উপলব্ধ	96	ZMJ1888460	ফটো উপলব্ধ
নাম : সুনীতা উরাও পিতার নাম: মান্না উরাও বাড়ির নং : এন0166 বয়স : 25 লিঙ্গ : মহিলা			নাম : সঞ্জয় ওরাও পিতার নাম: মান্না উরাও বাড়ির নং : এন0166 বয়স : 23 লিঙ্গ : পুরুষ			নাম : রঞ্জিলা উরাও স্বামীর নাম: গোপাল উরাও বাড়ির নং : n0167 বয়স : 43 লিঙ্গ : মহিলা		
97	ZMJ1995810	ফটো উপলব্ধ	98	ZMJ2108843	ফটো উপলব্ধ	99	ZMJ2345262	ফটো উপলব্ধ
নাম : বিকাশ উরাও পিতার নাম: রাত্তি ওড়াও বাড়ির নং : n0167 বয়স : 27 লিঙ্গ : পুরুষ			নাম : জগদীশ উরাও পিতার নাম: মানিক উরাও বাড়ির নং : n0161 বয়স : 39 লিঙ্গ : পুরুষ			নাম : ঝাড়িয়া ওরাও স্বামীর নাম: বেনাই ওরাও বাড়ির নং : n0160 বয়স : 61 লিঙ্গ : মহিলা		
100	WB/03/017/093187	ফটো উপলব্ধ	101	ZMJ2657989	ফটো উপলব্ধ	102	WB/03/017/093549	ফটো উপলব্ধ
নাম : দুলা উরাও স্বামীর নাম: রাখো উরাও বাড়ির নং : n0167 বয়স : 76 লিঙ্গ : মহিলা			নাম : পবিত্র কীর্তনীয়া পিতার নাম: প্রহ্লাদ কীর্তনীয়া বাড়ির নং : n0088 বয়স : 53 লিঙ্গ : পুরুষ			নাম : পাথি কীর্তনীয়া পিতার নাম: প্রহ্লাদ কীর্তনীয়া বাড়ির নং : n0088 বয়স : 56 লিঙ্গ : পুরুষ		
103	ZMJ1452283	ফটো উপলব্ধ	104	ZMJ1687284	ফটো উপলব্ধ	105	WB/03/017/093253	ফটো উপলব্ধ
নাম : প্রতিভা রায় কোঙ্গার স্বামীর নাম: ভূপেশ রায় বাড়ির নং : n0190 বয়স : 33 লিঙ্গ : মহিলা			নাম : তাপস ঘোষ পিতার নাম: মাধব ঘোষ বাড়ির নং : n0169 বয়স : 32 লিঙ্গ : পুরুষ			নাম : নিতাই ঠাকুর পিতার নাম: বিশ্বনাথ ঠাকুর বাড়ির নং : n0143 বয়স : 57 লিঙ্গ : পুরুষ		
106	ZMJ2051076	ফটো উপলব্ধ	107	ZMJ2416451	ফটো উপলব্ধ	108	ZMJ1687326	ফটো উপলব্ধ
নাম : রজত ঠাকুর পিতার নাম: রামজীবন ঠাকুর বাড়ির নং : n0143 বয়স : 27 লিঙ্গ : পুরুষ			নাম : অমিত ঠাকুর পিতার নাম: নীতাই ঠাকুর বাড়ির নং : N0143 বয়স : 25 লিঙ্গ : পুরুষ			নাম : মিঠন উরাও পিতার নাম: মানি উরাও বাড়ির নং : n0143 বয়স : 31 লিঙ্গ : পুরুষ		
109	MRK2819167	ফটো উপলব্ধ	110	ZMJ2051167	ফটো উপলব্ধ	111	ZMJ2534139	ফটো উপলব্ধ
নাম : রঞ্জ ঠাকুর স্বামীর নাম: রামজীবন ঠাকুর বাড়ির নং : n0143 বয়স : 48 লিঙ্গ : মহিলা			নাম : দ্বিজেন ঠাকুর মায়ের নাম: বানারসী ঠাকুর বাড়ির নং : n0143 বয়স : 29 লিঙ্গ : পুরুষ			নাম : রাজেন ঠাকুর মায়ের নাম: বেনারসী ঠাকুর বাড়ির নং : এন0143 বয়স : 33 লিঙ্গ : পুরুষ		
112	MRK2540425	ফটো উপলব্ধ	113	ZMJ1259787	ফটো উপলব্ধ	114	WB/03/017/093220	ফটো উপলব্ধ
নাম : দিপালী ঠাকুর স্বামীর নাম: নিতাই ঠাকুর বাড়ির নং : n0143 বয়স : 48 লিঙ্গ : মহিলা			নাম : মুনমুন ঠাকুর স্বামীর নাম: সুনীল ঠাকুর বাড়ির নং : n0143 বয়স : 41 লিঙ্গ : মহিলা			নাম : সুনিল ঠাকুর পিতার নাম: বিশ্বনাথ ঠাকুর বাড়ির নং : n0143 বয়স : 49 লিঙ্গ : পুরুষ		
115	WB/03/017/093367	ফটো উপলব্ধ	116	WB/03/017/093115	ফটো উপলব্ধ	117	ZMJ1555556	ফটো উপলব্ধ
নাম : রামজীবন ঠাকুর পিতার নাম: বিশ্বনাথ ঠাকুর বাড়ির নং : n0143 বয়স : 55 লিঙ্গ : পুরুষ			নাম : বানারসী ঠাকুর স্বামীর নাম: বিশু ঠাকুর বাড়ির নং : n0143 বয়স : 59 লিঙ্গ : মহিলা			নাম : শঙ্কর দত্ত পিতার নাম: সুভাষ দত্ত বাড়ির নং : n0144 বয়স : 31 লিঙ্গ : পুরুষ		
118	ZMJ2633980	ফটো উপলব্ধ	119	MRK1366905	ফটো উপলব্ধ	120	MRK1366897	ফটো উপলব্ধ
নাম : মিতালী দত্ত স্বামীর নাম: প্রদীপ দত্ত বাড়ির নং : n0145 বয়স : 66 লিঙ্গ : মহিলা			নাম : সুভাষ চন্দ্র দত্ত পিতার নাম: লক্ষীকান্ত দত্ত বাড়ির নং : n0144 বয়স : 75 লিঙ্গ : পুরুষ			নাম : চায়না দত্ত স্বামীর নাম: সুভাষ চন্দ্র দত্ত বাড়ির নং : n0144 বয়স : 64 লিঙ্গ : মহিলা		



121 নাম : শান্তি দত্ত পিতার নাম: প্রদীপ দত্ত বাড়ির নং : n0145 বয়স : 30 লিঙ্গ : পুরুষ	ZMJ1888676 ফটো উপলব্ধ	122 নাম : অনিক দাস পিতার নাম: প্রানগোপাল দাস বাড়ির নং : এন0255 বয়স : 23 লিঙ্গ : পুরুষ	ZMJ2570059 ফটো উপলব্ধ	123 নাম : প্রাণ গোপাল দাস পিতার নাম: কার্তিক চন্দ্র দাস বাড়ির নং : N05/33 বয়স : 58 লিঙ্গ : পুরুষ	ZZC2594646 ফটো উপলব্ধ
124 নাম : আরতি নাগ স্বামীর নাম: গয়াশুর নাগ বাড়ির নং : N0146 বয়স : 38 লিঙ্গ : মহিলা	ZMJ2414910 ফটো উপলব্ধ	125 নাম : সমর সরকার মায়ের নাম: রাধারানী সরকার বাড়ির নং : n0146 বয়স : 37 লিঙ্গ : পুরুষ	ZMJ1259605 ফটো উপলব্ধ	126 নাম : বলরাম নাগ পিতার নাম: মেঘ নাথ নাগ বাড়ির নং : N0146 বয়স : 26 লিঙ্গ : পুরুষ	ZMJ2414787 ফটো উপলব্ধ
127 নাম : আশানন্দ নাগ পিতার নাম: নারায়ন নাগ বাড়ির নং : n0146 বয়স : 31 লিঙ্গ : পুরুষ	ZMJ1687003 ফটো উপলব্ধ	128 নাম : কৃষ্ণা নাগ পিতার নাম: নারায়ন নাগ বাড়ির নং : n0146 বয়স : 28 লিঙ্গ : মহিলা	ZMJ2051068 ফটো উপলব্ধ	129 নাম : লক্ষ্মীরানী নাগ স্বামীর নাম: মেঘনাথ নাগ বাড়ির নং : n0146 বয়স : 55 লিঙ্গ : মহিলা	WB/03/017/093312 ফটো উপলব্ধ
130 নাম : নেঘনাথ নাগ পিতার নাম: রমেশ নাগ বাড়ির নং : n0146 বয়স : 57 লিঙ্গ : পুরুষ	WB/03/017/093385 ফটো উপলব্ধ	131 নাম : নারায়নচন্দ্র নাগ পিতার নাম: রমেশ নাগ বাড়ির নং : n0146 বয়স : 64 লিঙ্গ : পুরুষ	WB/03/017/093548 ফটো উপলব্ধ	132 নাম : পায়েল মন্ডল স্বামীর নাম: সমর মন্ডল বাড়ির নং : N0146 বয়স : 24 লিঙ্গ : মহিলা	ZMJ2416337 ফটো উপলব্ধ
133 নাম : প্রানকৃষ্ণ নাগ পিতার নাম: মেঘনাথ নাগ বাড়ির নং : n0146 বয়স : 33 লিঙ্গ : পুরুষ	ZMJ1555531 ফটো উপলব্ধ	134 নাম : রাধারাণী সরকার স্বামীর নাম: শঙ্কর সরকার বাড়ির নং : n0146 বয়স : 49 লিঙ্গ : মহিলা	MRK3108412 ফটো উপলব্ধ	135 নাম : গয়াশুর নাগ পিতার নাম: রমেশ নাগ বাড়ির নং : n0146 বয়স : 47 লিঙ্গ : পুরুষ	ZMJ1555598 ফটো উপলব্ধ
136 নাম : লক্ষ্মীরানী নাগ স্বামীর নাম: নারায়ন নাগ বাড়ির নং : n0146 বয়স : 59 লিঙ্গ : মহিলা	WB/03/017/09334 ফটো উপলব্ধ	137 নাম : রাখি নাগ পিতার নাম: গয়াসুর নাগ বাড়ির নং : এন0146 বয়স : 21 লিঙ্গ : মহিলা	ZMJ2709491 ফটো উপলব্ধ	138 নাম : গোবিন্দ বর্মন পিতার নাম: অর্জুন কুমার বর্মন বাড়ির নং : n0237 বয়স : 45 লিঙ্গ : পুরুষ	CGT1251925 ফটো উপলব্ধ
139 নাম : কিনারাম বর্মন পিতার নাম: রাধাকান্ত বর্মন বাড়ির নং : n0234 বয়স : 53 লিঙ্গ : পুরুষ	CGT2205946 ফটো উপলব্ধ	140 নাম : হরিমাধব বর্মন পিতার নাম: মানিক চন্দ্র বর্মন বাড়ির নং : n0109 বয়স : 43 লিঙ্গ : পুরুষ	ZMJ1687268 ফটো উপলব্ধ	141 নাম : ইতি বর্মন স্বামীর নাম: গোবিন্দ বর্মন বাড়ির নং : n0238 বয়স : 39 লিঙ্গ : মহিলা	TTV1124098 ফটো উপলব্ধ
142 নাম : রেণুকা বর্মন স্বামীর নাম: মানিক চন্দ্র বর্মন বাড়ির নং : n0109 বয়স : 63 লিঙ্গ : মহিলা	ZMJ2220085 ফটো উপলব্ধ	143 নাম : মানিক চন্দ্র বর্মন পিতার নাম: দীনেশ চন্দ্র বর্মন বাড়ির নং : n0109 বয়স : 71 লিঙ্গ : পুরুষ	ZMJ2220069 ফটো উপলব্ধ	144 নাম : অবিনাশ বর্মন পিতার নাম: অর্জুন কুমার বর্মন বাড়ির নং : এন00 বয়স : 35 লিঙ্গ : পুরুষ	TTV1124163 ফটো উপলব্ধ
145 নাম : সুচিত্রা বর্মন স্বামীর নাম: তপন কুমার বর্মন বাড়ির নং : n0239 বয়স : 30 লিঙ্গ : মহিলা	RIY1673847 ফটো উপলব্ধ	146 নাম : মমতা বর্মন স্বামীর নাম: কিনারাম বর্মন বাড়ির নং : n0235 বয়স : 43 লিঙ্গ : মহিলা	CGT2205953 ফটো উপলব্ধ	Q 147 নাম : মমতা বালা বর্মন স্বামীর নাম: অবিনাশ বর্মন বাড়ির নং : এন00 বয়স : 33 লিঙ্গ : মহিলা	ZMJ2462448 ফটো উপলব্ধ
148 নাম : পবন কুমার বর্মন পিতার নাম: চন্দ্র মোহন বর্মন বাড়ির নং : বাগজান বয়স : 57 লিঙ্গ : পুরুষ	ZMJ2461820 ফটো উপলব্ধ	149 নাম : পম্পা বর্মন স্বামীর নাম: হরিমাধব মাধব বর্মন বাড়ির নং : n0109 বয়স : 29 লিঙ্গ : মহিলা	ZMJ1800457 ফটো উপলব্ধ	150 নাম : অনুকুল বর্মন পিতার নাম: মানিক চন্দ্র বর্মন বাড়ির নং : n0109 বয়স : 38 লিঙ্গ : পুরুষ	ZMJ0387522 ফটো উপলব্ধ



151 নাম : শচীবালা বর্মণ স্বামীর নাম: জ্যোতিষ বর্মণ বাড়ির নং : n0113 বয়স : 53 লিঙ্গ : মহিলা	WB/03/017/093203	152 নাম : দ্বিজেন্দ্র বর্মণ পিতার নাম: পরিতোষ বর্মণ বাড়ির নং : n0111 বয়স : 35 লিঙ্গ : পুরুষ	ZMJ1259522	153 নাম : সুনীতি বর্মণ স্বামীর নাম: নিতাই বর্মণ বাড়ির নং : n0113 বয়স : 30 লিঙ্গ : মহিলা	ZMJ1800465
154 নাম : জ্যোতিষ বর্মণ পিতার নাম: দীনেশ বর্মণ বাড়ির নং : n0113 বয়স : 59 লিঙ্গ : পুরুষ	WB/03/017/093192	155 নাম : কলাদিনী বর্মণ পিতার নাম: পরিতোষ বর্মণ বাড়ির নং : n0111 বয়স : 63 লিঙ্গ : মহিলা	ZMJ2251049	156 নাম : পাপড়ি বর্মণ স্বামীর নাম: দ্বিজেন্দ্র বর্মণ বাড়ির নং : এন0111 বয়স : 21 লিঙ্গ : মহিলা	ZMJ2703353
157 নাম : নিতাই বর্মণ পিতার নাম: জ্যোতিষ বর্মণ বাড়ির নং : n0113 বয়স : 42 লিঙ্গ : পুরুষ	MRK2819209	158 নাম : গুণিচাঁদ বাড়ই পিতার নাম: নরেন্দ্র বাড়ই বাড়ির নং : n0141 বয়স : 27 লিঙ্গ : পুরুষ	ZMJ1995851	159 নাম : বিনয় বাড়ই পিতার নাম: নরেন্দ্র বাড়ই বাড়ির নং : এন0141 বয়স : 24 লিঙ্গ : পুরুষ	ZMJ2581957
160 নাম : সন্ধ্যা বারই স্বামীর নাম: নরেন্দ্র বারই বাড়ির নং : n0141 বয়স : 61 লিঙ্গ : মহিলা	WB/03/017/093459	161 নাম : গৌরাঙ্গ বারই পিতার নাম: খুশীলাল বারই বাড়ির নং : n0142 বয়স : 56 লিঙ্গ : পুরুষ	WB/03/017/093419	162 নাম : শঙ্করী বাড়ই স্বামীর নাম: গৌড়াঙ্গ বাড়ই বাড়ির নং : n0142 বয়স : 48 লিঙ্গ : মহিলা	MRK2540482
163 নাম : রাজু বাড়ই পিতার নাম: গৌরাঙ্গ বাড়ই বাড়ির নং : n0142 বয়স : 26 লিঙ্গ : পুরুষ	ZMJ2109494	164 নাম : মায়ারানী রায় স্বামীর নাম: অঞ্জন রায় বাড়ির নং : n0093 বয়স : 40 লিঙ্গ : মহিলা	MRK3304045	165 নাম : আশালতা বিশ্বাস স্বামীর নাম: সুবল বিশ্বাস বাড়ির নং : n0093 বয়স : 70 লিঙ্গ : মহিলা	MRK0185736
166 নাম : জ্যোৎস্না বিশ্বাস দাস স্বামীর নাম: শঙ্কর বিশ্বাস বাড়ির নং : n0093 বয়স : 40 লিঙ্গ : মহিলা	ZMJ0387605	167 নাম : সুজিত বিশ্বাস পিতার নাম: শংকর বিশ্বাস বাড়ির নং : এন0093 বয়স : 21 লিঙ্গ : পুরুষ	ZMJ2725257	168 নাম : প্রশান্ত বৈরাগী পিতার নাম: সুনীল বৈরাগী বাড়ির নং : n0153 বয়স : 31 লিঙ্গ : পুরুষ	ZMJ1687250
169 নাম : কমল বৈরাগী পিতার নাম: সুস্থির বৈরাগী বাড়ির নং : n0150 বয়স : 44 লিঙ্গ : পুরুষ	MRK3201373	170 নাম : অমল বৈরাগী মায়ের নাম: সন্ধ্যা বৈরাগী বাড়ির নং : n0150 বয়স : 38 লিঙ্গ : পুরুষ	MRK3207784	171 নাম : পার্বতী সরকার বৈরাগী স্বামীর নাম: রঞ্জিত বৈরাগী বাড়ির নং : এন0149 বয়স : 24 লিঙ্গ : মহিলা	ZMJ2462356
172 নাম : সবিতা বৈরাগী স্বামীর নাম: কমল বৈরাগী বাড়ির নং : n0150 বয়স : 36 লিঙ্গ : মহিলা	ZMJ1259647	173 নাম : সুনীল বৈরাগী পিতার নাম: রমেশ বৈরাগী বাড়ির নং : n0153 বয়স : 59 লিঙ্গ : পুরুষ	WB/03/017/093121	174 নাম : যমুনা বৈরাগী স্বামীর নাম: রাধেশ্যাম বৈরাগী বাড়ির নং : n0154 বয়স : 61 লিঙ্গ : মহিলা	WB/03/017/093313
175 নাম : রাধেশ্যাম বৈরাগী পিতার নাম: জ্যোৎস্না বৈরাগী বাড়ির নং : n0154 বয়স : 66 লিঙ্গ : পুরুষ	ZMJ2728673	176 নাম : রেখা বৈরাগী স্বামীর নাম: সুনীল বৈরাগী বাড়ির নং : n0153 বয়স : 55 লিঙ্গ : মহিলা	MRK1366111	177 নাম : সোনাভারা বৈরাগী স্বামীর নাম: রমেশ বৈরাগী বাড়ির নং : n0153 বয়স : 79 লিঙ্গ : মহিলা	WB/03/017/093120
178 নাম : নিতাই বৈরাগী পিতার নাম: প্রান হরি বৈরাগী বাড়ির নং : n0149 বয়স : 30 লিঙ্গ : পুরুষ	ZMJ1888668	179 নাম : বাসুদেব বৈরাগী পিতার নাম: প্রানহরি বৈরাগী বাড়ির নং : এন0149 বয়স : 23 লিঙ্গ : পুরুষ	ZMJ2656858	180 নাম : প্রানহরি বৈরাগী পিতার নাম: পূর্ন বৈরাগী বাড়ির নং : n0149 বয়স : 56 লিঙ্গ : পুরুষ	WB/03/017/093222



181 নাম : সুজিত বৈরাগী পিতার নাম: প্রানহরি বৈরাগী বাড়ির নং : n0149 বয়স : 27 লিঙ্গ : পুরুষ	ZMJ2108744 ফটো উপলব্ধ	182 নাম : রঞ্জিত বৈরাগী পিতার নাম: গুণ্ডহরি বৈরাগী বাড়ির নং : n0149 বয়স : 35 লিঙ্গ : পুরুষ	ZMJ1375732 ফটো উপলব্ধ	183 নাম : তাপস বৈরাগী পিতার নাম: রাধেশ্যাম বৈরাগী বাড়ির নং : n0154 বয়স : 36 লিঙ্গ : পুরুষ	ZMJ1259415 ফটো উপলব্ধ
184 নাম : গোবিন্দ বৈরাগী পিতার নাম: রাধেশ্যাম বৈরাগী বাড়ির নং : n0154 বয়স : 31 লিঙ্গ : পুরুষ	ZMJ1687243 ফটো উপলব্ধ	185 নাম : মামনি বৈরাগী স্বামীর নাম: অমল বৈরাগী বাড়ির নং : n0150 বয়স : 33 লিঙ্গ : মহিলা	ZMJ1555291 ফটো উপলব্ধ	186 নাম : চন্দনা বৈরাগী স্বামীর নাম: বিমল বৈরাগী বাড়ির নং : n0147 বয়স : 38 লিঙ্গ : মহিলা	ZMJ1259514 ফটো উপলব্ধ
187 নাম : সনধ্যা বৈরাগী স্বামীর নাম: শিষ্ট বৈরাগী বাড়ির নং : n0150 বয়স : 60 লিঙ্গ : মহিলা	MRK1366087 ফটো উপলব্ধ	188 নাম : মরনী বৈরাগী স্বামীর নাম: গোপাল বৈরাগী বাড়ির নং : n0147 বয়স : 66 লিঙ্গ : মহিলা	WB/03/017/093178 ফটো উপলব্ধ	189 নাম : সঞ্জিব বৈরাগী পিতার নাম: প্রাণ হরি বৈরাগী বাড়ির নং : N0149 বয়স : 25 লিঙ্গ : পুরুষ	ZMJ2416501 ফটো উপলব্ধ
190 নাম : বিমল বৈরাগী পিতার নাম: গোপাল বৈরাগী বাড়ির নং : n0147 বয়স : 43 লিঙ্গ : পুরুষ	MRK2540490 ফটো উপলব্ধ	191 নাম : অনন্ত বৈরাগী পিতার নাম: সুনীল বৈরাগী বাড়ির নং : n0153 বয়স : 26 লিঙ্গ : পুরুষ	ZMJ2109551 ফটো উপলব্ধ	192 নাম : আলো বৈরাগী স্বামীর নাম: গুণ্ডহরি বৈরাগী বাড়ির নং : n0149 বয়স : 59 লিঙ্গ : মহিলা	WB/03/017/093162 ফটো উপলব্ধ
193 নাম : অপর্ণা বৈরাগী স্বামীর নাম: প্রানহরি বৈরাগী বাড়ির নং : n0149 বয়স : 46 লিঙ্গ : মহিলা	MRK3303971 ফটো উপলব্ধ	194 নাম : গুণ্ডহরি বৈরাগী পিতার নাম: পূর্ণ বৈরাগী বাড়ির নং : n0149 বয়স : 61 লিঙ্গ : পুরুষ	WB/03/017/093164 ফটো উপলব্ধ	195 নাম : আমোদী বৈরাগী পিতার নাম: পূর্ণ বৈরাগী বাড়ির নং : n0149 বয়স : 81 লিঙ্গ : মহিলা	WB/03/017/093227 ফটো উপলব্ধ
196 নাম : বুনু মন্ডল স্বামীর নাম: নৃপেন মন্ডল বাড়ির নং : n0151 বয়স : 59 লিঙ্গ : মহিলা	WB/03/017/093235 ফটো উপলব্ধ	197 নাম : দিগেন্দ্র মণ্ডল পিতার নাম: অনন্ত মণ্ডল বাড়ির নং : n0151 বয়স : 54 লিঙ্গ : পুরুষ	WB/03/017/093568 ফটো উপলব্ধ	198 নাম : কৃষ্ণ মন্ডল পিতার নাম: নৃপেন মন্ডল বাড়ির নং : n0151 বয়স : 29 লিঙ্গ : পুরুষ	ZMJ2108835 ফটো উপলব্ধ
199 নাম : দিষ্টী রায় পিতার নাম: রমেশ রায় বাড়ির নং : এন0121 বয়স : 28 লিঙ্গ : মহিলা	ZMJ2037406 ফটো উপলব্ধ	200 নাম : যমুনা মন্ডল স্বামীর নাম: দীপেন্দ্র মন্ডল বাড়ির নং : n0121 বয়স : 41 লিঙ্গ : মহিলা	MRK3207248 ফটো উপলব্ধ	201 নাম : নিমাই মন্ডল পিতার নাম: নিপেন মন্ডল বাড়ির নং : N0151 বয়স : 25 লিঙ্গ : পুরুষ	ZMJ2416436 ফটো উপলব্ধ
202 নাম : সুব্রত মন্ডল পিতার নাম: দিগেন্দ্র মন্ডল বাড়ির নং : এন0151 বয়স : 21 লিঙ্গ : পুরুষ	ZMJ2656288 ফটো উপলব্ধ	203 নাম : কেট্টদাসী মন্ডল স্বামীর নাম: অনন্ত মন্ডল বাড়ির নং : n0151 বয়স : 90 লিঙ্গ : মহিলা	MRK3108420 ফটো উপলব্ধ	204 নাম : দীপঙ্কর মন্ডল পিতার নাম: দিগেন্দ্র মন্ডল বাড়ির নং : এন0151 বয়স : 23 লিঙ্গ : পুরুষ	ZMJ2443265 ফটো উপলব্ধ
205 নাম : নৃপেন মন্ডল পিতার নাম: অনন্ত মন্ডল বাড়ির নং : n0151 বয়স : 61 লিঙ্গ : পুরুষ	WB/03/017/093242 ফটো উপলব্ধ	206 নাম : নলিনী রায় পিতার নাম: ধরনী রায় বাড়ির নং : n0017 বয়স : 69 লিঙ্গ : পুরুষ	ZMJ2263010 ফটো উপলব্ধ	207 নাম : সমীর রায় পিতার নাম: নলিনী রায় বাড়ির নং : n0017 বয়স : 40 লিঙ্গ : পুরুষ	MRK3037876 ফটো উপলব্ধ
208 নাম : মলিনা রায় স্বামীর নাম: নলিনী রায় বাড়ির নং : n0017 বয়স : 63 লিঙ্গ : মহিলা	WB/03/017/093535 ফটো উপলব্ধ	209 নাম : দীপশিখা রায় স্বামীর নাম: সমীর রায় বাড়ির নং : n0017 বয়স : 32 লিঙ্গ : মহিলা	ZMJ1555358 ফটো উপলব্ধ	210 নাম : উত্তম রায় পিতার নাম: পরিমল রায় বাড়ির নং : n0019 বয়স : 31 লিঙ্গ : পুরুষ	ZMJ1555507 ফটো উপলব্ধ

211 নাম : সুরেন রায় পিতার নাম: মনেশ্বর রায় বাড়ির নং : n0032 বয়স : 76 লিঙ্গ : পুরুষ	WB/03/017/093174 ফটো উপলব্ধ	212 নাম : সুভাষ রায় পিতার নাম: বিরেন রায় বাড়ির নং : n0034 বয়স : 63 লিঙ্গ : পুরুষ	ZMJ2664670 ফটো উপলব্ধ	213 নাম : শ্যামলী রায় স্বামীর নাম: ভবানী রায় বাড়ির নং : n0115 বয়স : 66 লিঙ্গ : মহিলা	ZMJ2218790 ফটো উপলব্ধ
214 নাম : চুমকি রায় পিতার নাম: হরিপদ রায় বাড়ির নং : n0021 বয়স : 26 লিঙ্গ : মহিলা	ZMJ2051126 ফটো উপলব্ধ	215 নাম : বেবি রায় পিতার নাম: পরিমল রায় বাড়ির নং : n0015 বয়স : 26 লিঙ্গ : মহিলা	ZMJ2051142 ফটো উপলব্ধ	216 নাম : জয় রায় পিতার নাম: দভেন রায় বাড়ির নং : এন0005 বয়স : 22 লিঙ্গ : পুরুষ	ZMJ2611242 ফটো উপলব্ধ
217 নাম : ধীরেণ রায় পিতার নাম: কমলা রায় বাড়ির নং : n0006 বয়স : 56 লিঙ্গ : পুরুষ	WB/03/017/093040 ফটো উপলব্ধ	218 নাম : পিংকি রায় পিতার নাম: গীরেন রায় বাড়ির নং : N0051 বয়স : 27 লিঙ্গ : মহিলা	ZMJ2042216 ফটো উপলব্ধ	219 নাম : সবিতা রায় স্বামীর নাম: রঞ্জিত রায় বাড়ির নং : n0104 বয়স : 43 লিঙ্গ : মহিলা	MRK2540912 ফটো উপলব্ধ
220 নাম : পাঞ্চলী রায় পিতার নাম: প্রদীপ কুমার রায় বাড়ির নং : এন0008 বয়স : 30 লিঙ্গ : মহিলা	ZMJ1662550 ফটো উপলব্ধ	221 নাম : অমল রায় পিতার নাম: লক্ষ্মণ রায় বাড়ির নং : n0105 বয়স : 45 লিঙ্গ : পুরুষ	MRK1367796 ফটো উপলব্ধ	222 নাম : রমেশ রায় পিতার নাম: ফনী রায় বাড়ির নং : n0077 বয়স : 53 লিঙ্গ : পুরুষ	ZMJ1687136 ফটো উপলব্ধ
223 নাম : সন্ধ্যা রায় স্বামীর নাম: কৃষ্ণ রায় বাড়ির নং : n0076 বয়স : 37 লিঙ্গ : মহিলা	MRK3304144 ফটো উপলব্ধ	224 নাম : জ্ঞানবালা রায় স্বামীর নাম: ননীপোপাল রায় বাড়ির নং : n0030 বয়স : 64 লিঙ্গ : মহিলা	WB/03/017/093443 ফটো উপলব্ধ	225 নাম : রীতেশ রায় পিতার নাম: বিমল রায় বাড়ির নং : N0021 বয়স : 25 লিঙ্গ : পুরুষ	ZMJ2416576 ফটো উপলব্ধ
226 নাম : জ্যোতস্না রায় স্বামীর নাম: হেমন্ত রায় বাড়ির নং : n0009 বয়স : 56 লিঙ্গ : মহিলা	WB/03/017/093414 ফটো উপলব্ধ	227 নাম : সান্ত্বনা রায় স্বামীর নাম: দীনেশ রায় বাড়ির নং : n0132 বয়স : 46 লিঙ্গ : মহিলা	MRK2819639 ফটো উপলব্ধ	228 নাম : প্রতিমা রায় স্বামীর নাম: সুমন্ত রায় বাড়ির নং : n0009 বয়স : 39 লিঙ্গ : মহিলা	MRK3201332 ফটো উপলব্ধ
229 নাম : সরলা রায় স্বামীর নাম: রুপকান্ত রায় বাড়ির নং : n0016 বয়স : 71 লিঙ্গ : মহিলা	ZMJ2251551 ফটো উপলব্ধ	230 নাম : স্বদেশ রায় পিতার নাম: বেনু রায় বাড়ির নং : N0132 বয়স : 24 লিঙ্গ : পুরুষ	ZMJ2415222 ফটো উপলব্ধ	231 নাম : রেনুকা রায় স্বামীর নাম: নালটু রায় বাড়ির নং : n0050 বয়স : 70 লিঙ্গ : মহিলা	MRK1365972 ফটো উপলব্ধ
232 নাম : দীনা রায় পিতার নাম: কার্তিক রায় বাড়ির নং : n0136 বয়স : 51 লিঙ্গ : পুরুষ	WB/03/017/093532 ফটো উপলব্ধ	233 নাম : অভিজিৎ রায় পিতার নাম: গুরুদেব রায় বাড়ির নং : N0240 বয়স : 24 লিঙ্গ : পুরুষ	ZMJ2416618 ফটো উপলব্ধ	234 নাম : সুসমা রায় পিতার নাম: রঞ্জিৎ রায় বাড়ির নং : N000 বয়স : 24 লিঙ্গ : মহিলা	ZMJ2415321 ফটো উপলব্ধ
235 নাম : দরেন রায় পিতার নাম: রাজকান্ত রায় বাড়ির নং : n0005 বয়স : 50 লিঙ্গ : পুরুষ	MRK1366475 ফটো উপলব্ধ	236 নাম : তপন রায় পিতার নাম: বদন চন্দ্র রায় বাড়ির নং : n0140 বয়স : 56 লিঙ্গ : পুরুষ	ZMJ2810935 ফটো উপলব্ধ	237 নাম : প্রমোদিনী রায় স্বামীর নাম: গোবিন্দ রায় বাড়ির নং : n0138 বয়স : 66 লিঙ্গ : মহিলা	WB/03/017/093455 ফটো উপলব্ধ
238 নাম : প্রীতি রায় পিতার নাম: অমল রায় বাড়ির নং : N0105 বয়স : 24 লিঙ্গ : মহিলা	ZMJ2415115 ফটো উপলব্ধ	239 নাম : বিনতা রায় স্বামীর নাম: সুরেশ রায় বাড়ির নং : n0186 বয়স : 35 লিঙ্গ : মহিলা	ZMJ1467257 ফটো উপলব্ধ	240 নাম : অলোকা রায় স্বামীর নাম: বাসু রায় বাড়ির নং : n0071 বয়স : 43 লিঙ্গ : মহিলা	WB/03/019/423234 ফটো উপলব্ধ

241 নাম : সুমিত্রা রায় স্বামীর নাম: উত্তম রায় বাড়ির নং : এন0040 বয়স : 32 লিঙ্গ : মহিলা	ZMJ1879105 ফটো উপলব্ধ	242 নাম : প্রমিলা রায় স্বামীর নাম: প্রদীপ রায় বাড়ির নং : n0024 বয়স : 44 লিঙ্গ : মহিলা	MRK2819274 ফটো উপলব্ধ	243 নাম : ননী রায় পিতার নাম: স্বরকান্ত রায় বাড়ির নং : n0024 বয়স : 37 লিঙ্গ : পুরুষ	ZMJ0388231 ফটো উপলব্ধ
244 নাম : হরি রায় পিতার নাম: কৃষ্ণ রায় বাড়ির নং : n0038 বয়স : 33 লিঙ্গ : পুরুষ	ZMJ1555408 ফটো উপলব্ধ	245 নাম : বীণা রায় স্বামীর নাম: কৃষ্ণ রায় বাড়ির নং : n0038 বয়স : 66 লিঙ্গ : মহিলা	WB/03/017/093565 ফটো উপলব্ধ	246 নাম : শম্ভু রায় পিতার নাম: হরেন রায় বাড়ির নং : n0067 বয়স : 31 লিঙ্গ : পুরুষ	ZMJ1687177 ফটো উপলব্ধ
247 নাম : অনিতা রায় স্বামীর নাম: উৎপল রায় বাড়ির নং : n0072 বয়স : 32 লিঙ্গ : মহিলা	ZMJ1687300 ফটো উপলব্ধ	248 নাম : রতন রায় পিতার নাম: শশীভূষণ রায় বাড়ির নং : n0078 বয়স : 38 লিঙ্গ : পুরুষ	MRK3205572 ফটো উপলব্ধ	249 নাম : ভৈরব রায় পিতার নাম: সুরেন রায় বাড়ির নং : n0108 বয়স : 61 লিঙ্গ : পুরুষ	WB/03/017/093388 ফটো উপলব্ধ
250 নাম : বাসন্তী রায় স্বামীর নাম: সবিন্দ্রনাথ রায় বাড়ির নং : n0114 বয়স : 53 লিঙ্গ : মহিলা	WB/03/017/093322 ফটো উপলব্ধ	251 নাম : নিরোলা রায় স্বামীর নাম: ক্ষীতিন রায় বাড়ির নং : n0117 বয়স : 66 লিঙ্গ : মহিলা	WB/03/017/093580 ফটো উপলব্ধ	252 নাম : পবন রায় পিতার নাম: বীরেন রায় বাড়ির নং : n0118 বয়স : 34 লিঙ্গ : পুরুষ	ZMJ1259555 ফটো উপলব্ধ
253 নাম : দেবেশ্বর রায় মায়ের নাম: মেনকা রায় বাড়ির নং : n0125 বয়স : 32 লিঙ্গ : পুরুষ	ZMJ1555440 ফটো উপলব্ধ	254 নাম : যতন রায় স্বামীর নাম: ধনেশ্বর রায় বাড়ির নং : n0028 বয়স : 83 লিঙ্গ : মহিলা	WB/03/019/441557 ফটো উপলব্ধ	255 নাম : নিরঞ্জন রায় পিতার নাম: রমেশ চন্দ্র রায় বাড়ির নং : n0132 বয়স : 29 লিঙ্গ : পুরুষ	ZMJ1800499 ফটো উপলব্ধ
256 নাম : সুমিত্রা রায় স্বামীর নাম: বেনু রায় বাড়ির নং : n0132 বয়স : 45 লিঙ্গ : মহিলা	MRK1366301 ফটো উপলব্ধ	257 নাম : বিপ্লব রায় পিতার নাম: ভবেন রায় বাড়ির নং : n0045 বয়স : 29 লিঙ্গ : পুরুষ	ZMJ1888585 ফটো উপলব্ধ	258 নাম : হরিপদ রায় পিতার নাম: ভবেন্বর রায় বাড়ির নং : n0021 বয়স : 61 লিঙ্গ : পুরুষ	ZMJ2664381 ফটো উপলব্ধ
259 নাম : ধর্মেন্দু রায় পিতার নাম: মলিন্দ্র রায় বাড়ির নং : n0079 বয়স : 40 লিঙ্গ : পুরুষ	MRK2819548 ফটো উপলব্ধ	260 নাম : কমল রায় পিতার নাম: নগেন্দ্রনাথ রায় বাড়ির নং : n0022 বয়স : 55 লিঙ্গ : পুরুষ	ZMJ2250900 ফটো উপলব্ধ	261 নাম : সুমন্ত রায় পিতার নাম: সোনামান রায় বাড়ির নং : n0009 বয়স : 53 লিঙ্গ : পুরুষ	WB/03/017/093134 ফটো উপলব্ধ
262 নাম : প্রসেনজিৎ রায় পিতার নাম: হরিচরণ রায় বাড়ির নং : এন0054 বয়স : 25 লিঙ্গ : পুরুষ	ZMJ2124527 ফটো উপলব্ধ	263 নাম : বিশ্বজিৎ রায় পিতার নাম: উপেন্দ্রনাথ রায় বাড়ির নং : n0010 বয়স : 45 লিঙ্গ : পুরুষ	MRK1366459 ফটো উপলব্ধ	264 নাম : বিষ্ণু রায় পিতার নাম: লাল্টু রায় বাড়ির নং : n0050 বয়স : 38 লিঙ্গ : পুরুষ	MRK3205648 ফটো উপলব্ধ
265 নাম : রেনুকা রায় স্বামীর নাম: নগেন রায় বাড়ির নং : n0051 বয়স : 46 লিঙ্গ : মহিলা	MRK1366160 ফটো উপলব্ধ	266 নাম : ধনমনি রায় স্বামীর নাম: পরেশ রায় বাড়ির নং : n0034 বয়স : 27 লিঙ্গ : মহিলা	ZMJ1995919 ফটো উপলব্ধ	267 নাম : ছায়া রায় স্বামীর নাম: সুভাষ রায় বাড়ির নং : n0104 বয়স : 37 লিঙ্গ : মহিলা	ZMJ1259563 ফটো উপলব্ধ
268 নাম : মানব রায় পিতার নাম: ভূপেন্দ্র নাথ রায় বাড়ির নং : n0014 বয়স : 34 লিঙ্গ : পুরুষ	ZMJ1555515 ফটো উপলব্ধ	269 নাম : বিশ্বজিৎ রায় পিতার নাম: ললিত রায় বাড়ির নং : N0042 বয়স : 26 লিঙ্গ : পুরুষ	ZMJ2414704 ফটো উপলব্ধ	270 নাম : তাপস রায় পিতার নাম: ক্ষিতিশ রায় বাড়ির নং : n0117 বয়স : 42 লিঙ্গ : পুরুষ	MRK3037991 ফটো উপলব্ধ



271	ZMJ1375781	নাম : প্রমিতা রায় স্বামীর নাম: স্বপন রায় বাড়ির নং : n0016 বয়স : 43 লিঙ্গ : মহিলা	ফটো উপলব্ধ	272	ZMJ1687169	নাম : সঞ্জয় রায় পিতার নাম: রমেশ রায় বাড়ির নং : n0077 বয়স : 30 লিঙ্গ : পুরুষ	ফটো উপলব্ধ	273	ZMJ2292969	নাম : পরিতোষ বর্মন পিতার নাম: দীনেশ বর্মন বাড়ির নং : n0189 বয়স : 57 লিঙ্গ : পুরুষ	ফটো উপলব্ধ
274	MRK2540854	নাম : জানকী রায় স্বামীর নাম: সাজ্জমোহন রায় বাড়ির নং : n0033 বয়স : 43 লিঙ্গ : মহিলা	ফটো উপলব্ধ	275	MRK3303963	নাম : শম্ভু রায় পিতার নাম: সাজ্জমোহন রায় বাড়ির নং : n0033 বয়স : 39 লিঙ্গ : পুরুষ	ফটো উপলব্ধ	276	WB/03/017/093079	নাম : চিন্তামন রায় পিতার নাম: দীনেশ বর্মন বাড়ির নং : n0089 বয়স : 63 লিঙ্গ : পুরুষ	ফটো উপলব্ধ
277	ZMJ1259639	নাম : বাবলী রায় স্বামীর নাম: কৃষ্ণ রায় বাড়ির নং : n0014 বয়স : 35 লিঙ্গ : মহিলা	ফটো উপলব্ধ	278	ZMJ1995844	নাম : সঞ্জয় রায় পিতার নাম: ধনেশ্বর রায় বাড়ির নং : n0085 বয়স : 28 লিঙ্গ : পুরুষ	ফটো উপলব্ধ	279	ZMJ2462653	নাম : পায়েল রায় পিতার নাম: জোগেন রায় বাড়ির নং : এন0046 বয়স : 24 লিঙ্গ : মহিলা	ফটো উপলব্ধ
280	WB/03/017/093044	নাম : বাশেশ্বর রায় পিতার নাম: কমলাকান্ত রায় বাড়ির নং : n0047 বয়স : 66 লিঙ্গ : পুরুষ	ফটো উপলব্ধ	281	ZMJ2253136	নাম : পরিমল রায় পিতার নাম: ধরনী রায় বাড়ির নং : n0015 বয়স : 56 লিঙ্গ : পুরুষ	ফটো উপলব্ধ	282	ZMJ2574903	নাম : লক্ষ্মী রায় পিতার নাম: হরিচরণ রায় বাড়ির নং : এন0054 বয়স : 23 লিঙ্গ : মহিলা	ফটো উপলব্ধ
283	ZMJ2643856	নাম : দেবকী রায় স্বামীর নাম: বিষ্ণু রায় বাড়ির নং : এন0025 বয়স : 30 লিঙ্গ : মহিলা	ফটো উপলব্ধ	284	ZMJ1888338	নাম : সম্পা রায় স্বামীর নাম: জীবন রায় বাড়ির নং : n0022 বয়স : 33 লিঙ্গ : মহিলা	ফটো উপলব্ধ	285	WB/03/017/093045	নাম : বিমল রায় পিতার নাম: ভবেন্দ্র রায় বাড়ির নং : n0021 বয়স : 51 লিঙ্গ : পুরুষ	ফটো উপলব্ধ
286	WB/03/017/093529	নাম : অরবিন্দ রায় পিতার নাম: মদন রায় বাড়ির নং : n0052 বয়স : 52 লিঙ্গ : পুরুষ	ফটো উপলব্ধ	287	WB/03/019/447459	নাম : তারামনি রায় স্বামীর নাম: মনু রায় বাড়ির নং : n0198 বয়স : 56 লিঙ্গ : মহিলা	ফটো উপলব্ধ	288	ZMJ2242899	নাম : দেবতী রায় স্বামীর নাম: মুকুল রায় বাড়ির নং : n0035 বয়স : 55 লিঙ্গ : মহিলা	ফটো উপলব্ধ
289	ZMJ1555366	নাম : কুম্পা রায় স্বামীর নাম: সহদেব রায় বাড়ির নং : n0102 বয়স : 34 লিঙ্গ : মহিলা	ফটো উপলব্ধ	290	ZMJ1687144	নাম : নিমাই রায় পিতার নাম: জীতেন্দ্র নাথ রায় বাড়ির নং : n0007 বয়স : 31 লিঙ্গ : পুরুষ	ফটো উপলব্ধ	291	WB/03/017/093332	নাম : যতনবালা রায় স্বামীর নাম: বুদ্ধিমান রায় বাড়ির নং : n0100 বয়স : 66 লিঙ্গ : মহিলা	ফটো উপলব্ধ
292	ZMJ1555333	নাম : অলোকা রায় স্বামীর নাম: বিশ্বজিৎ রায় বাড়ির নং : n0070 বয়স : 37 লিঙ্গ : মহিলা	ফটো উপলব্ধ	293	ZMJ1555481	নাম : প্রসেনজিৎ রায় পিতার নাম: বিমল রায় বাড়ির নং : n0036 বয়স : 32 লিঙ্গ : পুরুষ	ফটো উপলব্ধ	294	WB/03/017/093591	নাম : শুশীল রায় পিতার নাম: খগেন রায় বাড়ির নং : n0037 বয়স : 73 লিঙ্গ : পুরুষ	ফটো উপলব্ধ
295	MRK2736999	নাম : মধুসূদন রায় পিতার নাম: মল্লিক রায় বাড়ির নং : n0080 বয়স : 42 লিঙ্গ : পুরুষ	ফটো উপলব্ধ	296	WB/03/017/093423	নাম : কুমোদিনী রায় স্বামীর নাম: মহিম রায় বাড়ির নং : n0066 বয়স : 83 লিঙ্গ : মহিলা	ফটো উপলব্ধ	297	WB/03/017/093424	নাম : ভাগ্য রায় স্বামীর নাম: বুদ্ধিমোহন রায় বাড়ির নং : n0068 বয়স : 53 লিঙ্গ : মহিলা	ফটো উপলব্ধ
298	MRK3037850	নাম : জয়ন্ত রায় পিতার নাম: ধীরেন রায় বাড়ির নং : n0039 বয়স : 40 লিঙ্গ : পুরুষ	ফটো উপলব্ধ	299	WB/03/017/093495	নাম : পঞ্চবালা রায় স্বামীর নাম: লক্ষী কান্ত রায় বাড়ির নং : n0040 বয়স : 76 লিঙ্গ : মহিলা	ফটো উপলব্ধ	300	MRK3304037	নাম : উত্তম রায় পিতার নাম: লক্ষীকান্ত রায় বাড়ির নং : n0040 বয়স : 37 লিঙ্গ : পুরুষ	ফটো উপলব্ধ



301 নাম : বীনা রায় স্বামীর নাম: কমল রায় বাড়ির নং : n0243 বয়স : 34 লিঙ্গ : মহিলা	ZMJ1230168 ফটো উপলব্ধ	302 নাম : মাধবী রায় স্বামীর নাম: বিমল রায় বাড়ির নং : এন000 বয়স : 42 লিঙ্গ : মহিলা	CGT2157832 ফটো উপলব্ধ	303 নাম : রেনুকা রায় স্বামীর নাম: রাজকান্ত রায় বাড়ির নং : n0005 বয়স : 63 লিঙ্গ : মহিলা	WB/03/017/093373 ফটো উপলব্ধ
304 নাম : গুরুপ রায় পিতার নাম: নগেন রায় বাড়ির নং : n0051 বয়স : 28 লিঙ্গ : পুরুষ	ZMJ1995794 ফটো উপলব্ধ	305 নাম : কনিকা রায় স্বামীর নাম: বিশ্বনাথ রায় বাড়ির নং : n0185 বয়স : 36 লিঙ্গ : মহিলা	ZMJ1441278 ফটো উপলব্ধ	306 নাম : যোগেন রায় পিতার নাম: গুজয়া রায় বাড়ির নং : n0046 বয়স : 65 লিঙ্গ : পুরুষ	WB/03/017/093439 ফটো উপলব্ধ
307 নাম : ধনেশ্বর রায় পিতার নাম: রতন রায় বাড়ির নং : n0041 বয়স : 28 লিঙ্গ : পুরুষ	ZMJ1995836 ফটো উপলব্ধ	308 নাম : বিশ্ব রায় পিতার নাম: কার্তিক রায় বাড়ির নং : n0136 বয়স : 49 লিঙ্গ : পুরুষ	ZMJ2658292 ফটো উপলব্ধ	309 নাম : জয়া রায় পিতার নাম: পরিমল রায় বাড়ির নং : n0015 বয়স : 27 লিঙ্গ : মহিলা	ZMJ1995687 ফটো উপলব্ধ
310 নাম : নারায়ন রায় পিতার নাম: দেবনাথ রায় বাড়ির নং : n0125 বয়স : 26 লিঙ্গ : পুরুষ	ZMJ2111995 ফটো উপলব্ধ	311 নাম : নালটু রায় পিতার নাম: রাজকান্ত রায় বাড়ির নং : n0050 বয়স : 76 লিঙ্গ : পুরুষ	WB/03/017/093108 ফটো উপলব্ধ	312 নাম : জয়শঙ্কর রায় পিতার নাম: শ্যামল রায় বাড়ির নং : n0049 বয়স : 30 লিঙ্গ : পুরুষ	ZMJ1687029 ফটো উপলব্ধ
313 নাম : বিশ্বনাথ রায় পিতার নাম: বুদ্ধিমোহন রায় বাড়ির নং : n0100 বয়স : 44 লিঙ্গ : পুরুষ	MRK2737120 ফটো উপলব্ধ	314 নাম : নেপাল রায় পিতার নাম: বুদ্ধিমান রায় বাড়ির নং : n0100 বয়স : 33 লিঙ্গ : পুরুষ	ZMJ1555465 ফটো উপলব্ধ	315 নাম : মনোজিৎ রায় পিতার নাম: জীতেন্দ্র নাথ রায় বাড়ির নং : n0007 বয়স : 29 লিঙ্গ : পুরুষ	ZMJ1800515 ফটো উপলব্ধ
316 নাম : ধনেশ্বর রায় পিতার নাম: উকিল রায় বাড়ির নং : N0123 বয়স : 25 লিঙ্গ : পুরুষ	ZMJ2415263 ফটো উপলব্ধ	317 নাম : জ্যোৎস্নাবালা রায় স্বামীর নাম: চিত্তামন রায় বাড়ির নং : n0089 বয়স : 61 লিঙ্গ : মহিলা	WB/03/017/093333 ফটো উপলব্ধ	318 নাম : প্রদীপ রায় পিতার নাম: হরকান্ত রায় বাড়ির নং : n0024 বয়স : 49 লিঙ্গ : মহিলা	WB/03/017/093078 ফটো উপলব্ধ
319 নাম : সুপকান্ত রায় পিতার নাম: দেবীকান্ত রায় বাড়ির নং : n0023 বয়স : 68 লিঙ্গ : পুরুষ	ZMJ2663532 ফটো উপলব্ধ	320 নাম : মনিকা রায় পিতার নাম: রতন রায় বাড়ির নং : N0016 বয়স : 24 লিঙ্গ : মহিলা	ZMJ2416287 ফটো উপলব্ধ	321 নাম : শেফালী রায় স্বামীর নাম: দীননাথ রায় বাড়ির নং : n0066 বয়স : 42 লিঙ্গ : মহিলা	MRK2737013 ফটো উপলব্ধ
322 নাম : দীননাথ রায় পিতার নাম: মহিম রায় বাড়ির নং : n0066 বয়স : 51 লিঙ্গ : পুরুষ	WB/03/017/093534 ফটো উপলব্ধ	323 নাম : সন্তোষ রায় পিতার নাম: শশী ভূষণ রায় বাড়ির নং : n0078 বয়স : 42 লিঙ্গ : পুরুষ	MRK2737195 ফটো উপলব্ধ	324 নাম : বসন্ত রায় পিতার নাম: সোণামন রায় বাড়ির নং : n0009 বয়স : 56 লিঙ্গ : পুরুষ	WB/03/017/093142 ফটো উপলব্ধ
325 নাম : সরোলা রায় স্বামীর নাম: উপেন্দ্রনাথ রায় বাড়ির নং : n0010 বয়স : 73 লিঙ্গ : মহিলা	WB/03/017/093444 ফটো উপলব্ধ	326 নাম : দিপালী রায় স্বামীর নাম: মহাদেব রায় বাড়ির নং : n0059 বয়স : 37 লিঙ্গ : মহিলা	MRK3037918 ফটো উপলব্ধ	327 নাম : গুরুদেব রায় পিতার নাম: ভবিন্দ্র রায় বাড়ির নং : n0240 বয়স : 55 লিঙ্গ : পুরুষ	WB/03/017/102532 ফটো উপলব্ধ
328 নাম : জগবন্ধু রায় পিতার নাম: জীতেন রায় বাড়ির নং : n0106 বয়স : 38 লিঙ্গ : পুরুষ	MRK3201191 ফটো উপলব্ধ	329 নাম : সাধনাবালা রায় স্বামীর নাম: নব কুমার রায় বাড়ির নং : n0087 বয়স : 56 লিঙ্গ : মহিলা	WB/03/017/093210 ফটো উপলব্ধ	330 নাম : নীরেন রায় পিতার নাম: বেজেন্দ্রনাথ রায় বাড়ির নং : n0013 বয়স : 67 লিঙ্গ : পুরুষ	WB/03/017/093397 ফটো উপলব্ধ



331	MRK1368026	ফটো উপলব্ধ	332	WB/03/017/093371	ফটো উপলব্ধ	333	ZMJ1259506	ফটো উপলব্ধ
নাম : বিশম রায় পিতার নাম: মদন রায় বাড়ির নং : n0110 বয়স : 46 লিঙ্গ : পুরুষ			নাম : মিনু রায় স্বামীর নাম: ভৈরব রায় বাড়ির নং : n0108 বয়স : 53 লিঙ্গ : মহিলা			নাম : দীনবন্ধু রায় পিতার নাম: জীতেন রায় বাড়ির নং : n0106 বয়স : 35 লিঙ্গ : পুরুষ		
334	MRK2819381	ফটো উপলব্ধ	335	ZMJ2238335	ফটো উপলব্ধ	336	MRK1367572	ফটো উপলব্ধ
নাম : দুলাল রায় পিতার নাম: জীতেন্দ্রনাথ রায় বাড়ির নং : n0007 বয়স : 46 লিঙ্গ : পুরুষ			নাম : মিনতী রায় স্বামীর নাম: পরেশ রায় বাড়ির নং : n0120 বয়স : 61 লিঙ্গ : মহিলা			নাম : জিরোবালা রায় স্বামীর নাম: বৈদ্যনাথ রায় বাড়ির নং : n0026 বয়স : 51 লিঙ্গ : মহিলা		
337	MRK2540730	ফটো উপলব্ধ	338	WB/03/017/093475	ফটো উপলব্ধ	339	WB/03/017/093461	ফটো উপলব্ধ
নাম : শিব প্রসাদ রায় পিতার নাম: মদন রায় বাড়ির নং : n0081 বয়স : 44 লিঙ্গ : পুরুষ			নাম : অনিতা রায় স্বামীর নাম: মদেয়া রায় বাড়ির নং : n0081 বয়স : 85 লিঙ্গ : মহিলা			নাম : জয়কান্ত রায় পিতার নাম: কমলা রায় বাড়ির নং : n0006 বয়স : 53 লিঙ্গ : পুরুষ		
340	MRK3201142	ফটো উপলব্ধ	341	WB/03/017/177159	ফটো উপলব্ধ	342	MRK1366343	ফটো উপলব্ধ
নাম : চন্দনা রায় (মোহন্ত) স্বামীর নাম: রমেশ চন্দ্র রায় বাড়ির নং : n0105 বয়স : 41 লিঙ্গ : মহিলা			নাম : রমেশ রায় পিতার নাম: জগন্নাথ রায় বাড়ির নং : n0135 বয়স : 75 লিঙ্গ : পুরুষ			নাম : কুলদা রায় স্বামীর নাম: অমল রায় বাড়ির নং : n0134 বয়স : 45 লিঙ্গ : মহিলা		
343	MRK2819654	ফটো উপলব্ধ	344	MRK2540995	ফটো উপলব্ধ	345	ZMJ1995976	ফটো উপলব্ধ
নাম : কৃষ্ণ রায় পিতার নাম: গৌড় রায় বাড়ির নং : n0076 বয়স : 39 লিঙ্গ : পুরুষ			নাম : তৃপ্তি রায় স্বামীর নাম: নিতাই রায় বাড়ির নং : n0031 বয়স : 42 লিঙ্গ : মহিলা			নাম : রত্না রায় স্বামীর নাম: সমত রায় বাড়ির নং : n0013 বয়স : 28 লিঙ্গ : মহিলা		
346	ZMJ1448075	ফটো উপলব্ধ	347	MRK2819340	ফটো উপলব্ধ	348	WB/03/017/093384	ফটো উপলব্ধ
নাম : সম্পা রায় পিতার নাম: জীতেন্দ্র নাথ রায় বাড়ির নং : n0007 বয়স : 34 লিঙ্গ : মহিলা			নাম : সুশীলা রায় স্বামীর নাম: রতন রায় বাড়ির নং : n0091 বয়স : 40 লিঙ্গ : মহিলা			নাম : সঞ্জীব রায় পিতার নাম: জীতেন্দ্রনাথ রায় বাড়ির নং : n0007 বয়স : 49 লিঙ্গ : পুরুষ		
349	WB/03/017/093036	ফটো উপলব্ধ	350	WB/03/017/093035	ফটো উপলব্ধ	351	ZMJ1555424	ফটো উপলব্ধ
নাম : আরতীবালা রায় স্বামীর নাম: বিপীন রায় বাড়ির নং : n0090 বয়স : 56 লিঙ্গ : মহিলা			নাম : বিপীন রায় পিতার নাম: দীনোমোহন রায় বাড়ির নং : n0090 বয়স : 66 লিঙ্গ : পুরুষ			নাম : মদন মোহন্ত পিতার নাম: গনেশ মোহন্ত বাড়ির নং : n0132 বয়স : 48 লিঙ্গ : পুরুষ		
352	MRK2819258	ফটো উপলব্ধ	353	MRK3201076	ফটো উপলব্ধ	354	ZMJ1555432	ফটো উপলব্ধ
নাম : ভবেশচন্দ্র রায় পিতার নাম: নরেশচন্দ্র রায় বাড়ির নং : n0131 বয়স : 41 লিঙ্গ : পুরুষ			নাম : বিমল রায় পিতার নাম: বুদ্ধেশ্বর রায় বাড়ির নং : n0130 বয়স : 37 লিঙ্গ : পুরুষ			নাম : বাবলু রায় পিতার নাম: ধীরেন রায় বাড়ির নং : n0118 বয়স : 31 লিঙ্গ : পুরুষ		
355	WB/03/017/093161	ফটো উপলব্ধ	356	ZMJ2663136	ফটো উপলব্ধ	357	ZMJ2644896	ফটো উপলব্ধ
নাম : সবিন্দ্রনাথ রায় পিতার নাম: তারক রায় বাড়ির নং : n0114 বয়স : 61 লিঙ্গ : পুরুষ			নাম : সরোদিনী রায় স্বামীর নাম: বদন চন্দ্র রায় বাড়ির নং : n0140 বয়স : 73 লিঙ্গ : মহিলা			নাম : ভানুমতী রায় স্বামীর নাম: বিশ্বজিৎ রায় বাড়ির নং : এন0042 বয়স : 23 লিঙ্গ : মহিলা		
358	MRK2819605	ফটো উপলব্ধ	359	ZMJ2051100	ফটো উপলব্ধ	360	MRK2540540	ফটো উপলব্ধ
নাম : দুলাল রায় পিতার নাম: যশেশ্বর রায় বাড়ির নং : n0056 বয়স : 44 লিঙ্গ : পুরুষ			নাম : দেবশীষ রায় পিতার নাম: টইলু রায় বাড়ির নং : n0027 বয়স : 27 লিঙ্গ : পুরুষ			নাম : নিয়তি রায় স্বামীর নাম: অমল রায় বাড়ির নং : n0105 বয়স : 43 লিঙ্গ : মহিলা		



361 নাম : নিরতী রায় স্বামীর নাম: বিমল রায় বাড়ির নং : n0130 বয়স : 35 লিঙ্গ : মহিলা	ZMJ1375757 ফটো উপলব্ধ	362 নাম : গনেশ রায় পিতার নাম: পেন্দু রায় বাড়ির নং : n0076 বয়স : 51 লিঙ্গ : পুরুষ	WB/03/017/093112 ফটো উপলব্ধ	363 নাম : মনোবল রায় স্বামীর নাম: সঞ্জয় রায় বাড়ির নং : n0038 বয়স : 38 লিঙ্গ : মহিলা	MRK3038080 ফটো উপলব্ধ
364 নাম : রমেশ চন্দ্র রায় পিতার নাম: শ্রীদাম রায় বাড়ির নং : n0132 বয়স : 61 লিঙ্গ : পুরুষ	ZMJ2283364 ফটো উপলব্ধ	365 নাম : পুতুল রায় স্বামীর নাম: ধীরেশ রায় বাড়ির নং : n0006 বয়স : 55 লিঙ্গ : মহিলা	WB/03/017/093059 ফটো উপলব্ধ	366 নাম : সান্তনু রায় পিতার নাম: ভূদেব রায় বাড়ির নং : এন0054 বয়স : 23 লিঙ্গ : মহিলা	ZMJ2438703 ফটো উপলব্ধ
367 নাম : শেফালী রায় স্বামীর নাম: শ্যামল রায় বাড়ির নং : n0012 বয়স : 43 লিঙ্গ : মহিলা	MRK1365642 ফটো উপলব্ধ	368 নাম : সত্যজিৎ রায় পিতার নাম: জয় কান্ত রায় বাড়ির নং : এন0006 বয়স : 25 লিঙ্গ : পুরুষ	ZMJ2124592 ফটো উপলব্ধ	369 নাম : মহেশ্বর রায় পিতার নাম: ধদেয়া রায় বাড়ির নং : n0063 বয়স : 66 লিঙ্গ : পুরুষ	WB/03/017/093391 ফটো উপলব্ধ
370 নাম : দিপক রায় পিতার নাম: দেব মোহন রায় বাড়ির নং : n0126 বয়স : 36 লিঙ্গ : পুরুষ	MRK3201183 ফটো উপলব্ধ	371 নাম : বিশ্বজিৎ রায় পিতার নাম: বিপিন রায় বাড়ির নং : n0090 বয়স : 27 লিঙ্গ : পুরুষ	ZMJ1995786 ফটো উপলব্ধ	372 নাম : মিন্টু রায় পিতার নাম: মনোরঞ্জন রায় বাড়ির নং : n0080 বয়স : 26 লিঙ্গ : পুরুষ	ZMJ2109270 ফটো উপলব্ধ
373 নাম : বিপ্লব রায় পিতার নাম: অরবিন্দ রায় বাড়ির নং : n0052 বয়স : 29 লিঙ্গ : পুরুষ	ZMJ1995729 ফটো উপলব্ধ	374 নাম : মহাদেব রায় পিতার নাম: মলিন রায় বাড়ির নং : n0170 বয়স : 55 লিঙ্গ : পুরুষ	MRK3038114 ফটো উপলব্ধ	375 নাম : পরিমল রায় পিতার নাম: ললিত রায় বাড়ির নং : N0042 বয়স : 27 লিঙ্গ : পুরুষ	ZMJ2415099 ফটো উপলব্ধ
376 নাম : বাসন্তি রায় স্বামীর নাম: তসন্ত রায় বাড়ির নং : n0057 বয়স : 61 লিঙ্গ : মহিলা	WB/03/017/093524 ফটো উপলব্ধ	377 নাম : সত্যেন রায় পিতার নাম: সুশীল রায় বাড়ির নং : n0132 বয়স : 34 লিঙ্গ : পুরুষ	ZMJ1375690 ফটো উপলব্ধ	378 নাম : বুলবুলী রায় (মোহন্ত) স্বামীর নাম: মদন মোহন্ত বাড়ির নং : n0132 বয়স : 42 লিঙ্গ : মহিলা	ZMJ1555325 ফটো উপলব্ধ
379 নাম : বেনু রায় পিতার নাম: শ্রীদাম রায় বাড়ির নং : n0132 বয়স : 52 লিঙ্গ : পুরুষ	WB/03/017/093284 ফটো উপলব্ধ	380 নাম : রঞ্জিত রায় পিতার নাম: ধনেশ্বর রায় বাড়ির নং : n0028 বয়স : 46 লিঙ্গ : পুরুষ	MRK1366053 ফটো উপলব্ধ	381 নাম : মালতী রায় স্বামীর নাম: দেবমোহন রায় বাড়ির নং : n0126 বয়স : 71 লিঙ্গ : মহিলা	WB/03/017/093409 ফটো উপলব্ধ
382 নাম : ক্ষিতীন রায় পিতার নাম: সুর্যমোহন রায় বাড়ির নং : n0117 বয়স : 74 লিঙ্গ : পুরুষ	WB/03/017/093103 ফটো উপলব্ধ	383 নাম : তাপসী রায় স্বামীর নাম: বিকাশ রায় বাড়ির নং : n0116 বয়স : 35 লিঙ্গ : মহিলা	ZMJ1259449 ফটো উপলব্ধ	384 নাম : বিকাশ রায় পিতার নাম: খগেশ্বর রায় বাড়ির নং : n0116 বয়স : 40 লিঙ্গ : পুরুষ	ZMJ1259795 ফটো উপলব্ধ
385 নাম : শিবু রায় পিতার নাম: নিরেন রায় বাড়ির নং : n0025 বয়স : 36 লিঙ্গ : পুরুষ	ZMJ1375674 ফটো উপলব্ধ	386 নাম : রেনুকা রায় স্বামীর নাম: নিখিল রায় বাড়ির নং : n0024 বয়স : 42 লিঙ্গ : মহিলা	MRK3037884 ফটো উপলব্ধ	387 নাম : মাধব রায় পিতার নাম: সুপ কান্ত রায় বাড়ির নং : n0023 বয়স : 40 লিঙ্গ : পুরুষ	MRK3303989 ফটো উপলব্ধ
388 নাম : সৌদামুনি রায় স্বামীর নাম: অলিক রায় বাড়ির নং : n0072 বয়স : 66 লিঙ্গ : মহিলা	WB/03/017/093283 ফটো উপলব্ধ	389 নাম : পর্বানণ রায় পিতার নাম: শব্দ রায় বাড়ির নং : n0171 বয়স : 53 লিঙ্গ : পুরুষ	MRK2819563 ফটো উপলব্ধ	390 নাম : চুপি রায় স্বামীর নাম: চঞ্চল রায় বাড়ির নং : n0140 বয়স : 53 লিঙ্গ : মহিলা	WB/03/019/501256 ফটো উপলব্ধ



391 নাম : সন্ধ্যাদেবী রায় পিতার নাম: মতীশ চন্দ্র রায় বাড়ির নং : n0242 বয়স : 34 লিঙ্গ : মহিলা	ZMJ1500008 ফটো উপলব্ধ	392 নাম : নারায়ন রায় পিতার নাম: শাকাউ রায় বাড়ির নং : n0070 বয়স : 43 লিঙ্গ : পুরুষ	MRK1472000 ফটো উপলব্ধ	393 নাম : মেনকা রায় স্বামীর নাম: জগন্নাথ রায় বাড়ির নং : n0054 বয়স : 38 লিঙ্গ : মহিলা	MRK3201118 ফটো উপলব্ধ
394 নাম : অমল রায় পিতার নাম: ননী রায় বাড়ির নং : n0075 বয়স : 37 লিঙ্গ : পুরুষ	MRK3304078 ফটো উপলব্ধ	395 নাম : ননীগোপাল রায় পিতার নাম: ক্ষীরমোহন রায় বাড়ির নং : n0030 বয়স : 71 লিঙ্গ : পুরুষ	WB/03/017/093389 ফটো উপলব্ধ	396 নাম : প্রিয়ঙ্কা সিংহ রায় পিতার নাম: পার্থ সিংহ রায় বাড়ির নং : বাগজান বয়স : 31 লিঙ্গ : মহিলা	RIY1687045 ফটো উপলব্ধ
397 নাম : সাঞ্জুমোহন রায় পিতার নাম: বিরেন রায় বাড়ির নং : n0033 বয়স : 63 লিঙ্গ : পুরুষ	WB/03/017/093266 ফটো উপলব্ধ	398 নাম : পরেশ রায় পিতার নাম: সুভাষ রায় বাড়ির নং : n0034 বয়স : 38 লিঙ্গ : পুরুষ	MRK3201456 ফটো উপলব্ধ	399 নাম : দিপু রায় পিতার নাম: অমল রায় বাড়ির নং : N0134 বয়স : 25 লিঙ্গ : পুরুষ	ZMJ2415180 ফটো উপলব্ধ
400 নাম : শুক্লা রায় পিতার নাম: হেমন্ত রায় বাড়ির নং : n0009 বয়স : 34 লিঙ্গ : মহিলা	ZMJ1375815 ফটো উপলব্ধ	401 নাম : বিষ্ণু রায় পিতার নাম: মুকুল রায় বাড়ির নং : n0035 বয়স : 28 লিঙ্গ : পুরুষ	ZMJ1995869 ফটো উপলব্ধ	402 নাম : রঞ্জিত রায় পিতার নাম: রতিমোহন রায় বাড়ির নং : n0104 বয়স : 42 লিঙ্গ : পুরুষ	MRK2540904 ফটো উপলব্ধ
403 নাম : সুভাষ রায় পিতার নাম: রতিমোহন রায় বাড়ির নং : n0104 বয়স : 41 লিঙ্গ : পুরুষ	MRK2737138 ফটো উপলব্ধ	404 নাম : বিজয় রায় পিতার নাম: সুরেন রায় বাড়ির নং : n0032 বয়স : 42 লিঙ্গ : পুরুষ	WB/03/017/093144 ফটো উপলব্ধ	405 নাম : বুলবুলি রায় স্বামীর নাম: রমেশ রায় বাড়ির নং : n0077 বয়স : 51 লিঙ্গ : মহিলা	WB/03/017/093411 ফটো উপলব্ধ
406 নাম : বুলবুলি রায় স্বামীর নাম: সুভাষ রায় বাড়ির নং : n0034 বয়স : 59 লিঙ্গ : মহিলা	ZMJ2664688 ফটো উপলব্ধ	407 নাম : বাঁথিকা রায় স্বামীর নাম: শিবু রায় বাড়ির নং : n0025 বয়স : 32 লিঙ্গ : মহিলা	ZMJ2051159 ফটো উপলব্ধ	408 নাম : মালতী রায় স্বামীর নাম: অনিতা রায় বাড়ির নং : n0103 বয়স : 58 লিঙ্গ : মহিলা	ZMJ2237071 ফটো উপলব্ধ
409 নাম : মুকুল রায় পিতার নাম: কালাটু রায় বাড়ির নং : n0035 বয়স : 58 লিঙ্গ : পুরুষ	ZMJ2234797 ফটো উপলব্ধ	410 নাম : চন্দনা রায় স্বামীর নাম: প্রশান্ত রায় বাড়ির নং : n0052 বয়স : 30 লিঙ্গ : মহিলা	ZMJ1995745 ফটো উপলব্ধ	411 নাম : মামনি রায় স্বামীর নাম: সঞ্জীব রায় বাড়ির নং : n0007 বয়স : 40 লিঙ্গ : মহিলা	ZMJ1259654 ফটো উপলব্ধ
412 নাম : রতন রায় পিতার নাম: রুপকান্ত রায় বাড়ির নং : n0016 বয়স : 48 লিঙ্গ : পুরুষ	MRK1366830 ফটো উপলব্ধ	413 নাম : সরোবালা রায় স্বামীর নাম: পরেশ রায় বাড়ির নং : n0105 বয়স : 42 লিঙ্গ : মহিলা	MRK2540532 ফটো উপলব্ধ	414 নাম : স্বপন রায় পিতার নাম: রুপকান্ত রায় বাড়ির নং : n0016 বয়স : 45 লিঙ্গ : পুরুষ	MRK1366509 ফটো উপলব্ধ
415 নাম : অনিতা রায় স্বামীর নাম: পরিমল রায় বাড়ির নং : n0019 বয়স : 53 লিঙ্গ : মহিলা	WB/03/017/093418 ফটো উপলব্ধ	416 নাম : মহাদেব রায় পিতার নাম: রাজকান্ত রায় বাড়ির নং : n0005 বয়স : 35 লিঙ্গ : পুরুষ	ZMJ1259696 ফটো উপলব্ধ	417 নাম : সম্পা রায় স্বামীর নাম: দিপক রায় বাড়ির নং : n0126 বয়স : 34 লিঙ্গ : মহিলা	ZMJ1259761 ফটো উপলব্ধ
418 নাম : নয়ন রায় পিতার নাম: হরিচরন রায় বাড়ির নং : n0054 বয়স : 28 লিঙ্গ : পুরুষ	ZMJ1995885 ফটো উপলব্ধ	419 নাম : জয়দেব রায় পিতার নাম: হরিপদ রায় বাড়ির নং : এন0021 বয়স : 23 লিঙ্গ : পুরুষ	ZMJ2438687 ফটো উপলব্ধ	420 নাম : সুরেশ রায় পিতার নাম: রতিমোহন রায় বাড়ির নং : n0104 বয়স : 40 লিঙ্গ : পুরুষ	MRK3304110 ফটো উপলব্ধ



421 নাম : হরিচরণ রায় পিতার নাম: মদন রায় বাড়ির নং : n0054 বয়স : 60 লিঙ্গ : পুরুষ	ZMJ2240927 ফটো উপলব্ধ	422 নাম : বিমল রায় পিতার নাম: কালাচাঁর রায় বাড়ির নং : n0036 বয়স : 55 লিঙ্গ : পুরুষ	ZMJ2789600 ফটো উপলব্ধ	423 নাম : দেবে রায় স্বামীর নাম: যোগেশ্বর রায় বাড়ির নং : n0056 বয়স : 71 লিঙ্গ : মহিলা	ZMJ2211837 ফটো উপলব্ধ
424 নাম : শ্যামল রায় পিতার নাম: গজেন রায় বাড়ির নং : n0012 বয়স : 50 লিঙ্গ : পুরুষ	ZMJ2264570 ফটো উপলব্ধ	425 নাম : পবিত্র রায় পিতার নাম: শ্যামল রায় বাড়ির নং : বাগজান বয়স : 21 লিঙ্গ : পুরুষ	ZMJ2678639 ফটো উপলব্ধ	426 নাম : পরিতোষ রায় পিতার নাম: অলিক রায় বাড়ির নং : n0072 বয়স : 44 লিঙ্গ : পুরুষ	MRK1473719 ফটো উপলব্ধ
427 নাম : উকিল রায় পিতার নাম: দেবেশ্বর রায় বাড়ির নং : n0123 বয়স : 55 লিঙ্গ : পুরুষ	ZMJ2226785 ফটো উপলব্ধ	428 নাম : মুক্তা রায় স্বামীর নাম: ননীগোপাল রায় বাড়ির নং : এন0061 বয়স : 22 লিঙ্গ : মহিলা	ZMJ2569002 ফটো উপলব্ধ	429 নাম : সজল রায় পিতার নাম: শুশীল রায় বাড়ির নং : n0037 বয়স : 39 লিঙ্গ : পুরুষ	MRK3201381 ফটো উপলব্ধ
430 নাম : কৃষ্ণ রায় পিতার নাম: খগেন রায় বাড়ির নং : n0038 বয়স : 76 লিঙ্গ : পুরুষ	WB/03/017/093577 ফটো উপলব্ধ	431 নাম : দীপংকর রায় পিতার নাম: প্রদীপ রায় বাড়ির নং : এন0024 বয়স : 22 লিঙ্গ : পুরুষ	ZMJ2637973 ফটো উপলব্ধ	432 নাম : অমল রায় পিতার নাম: দোমাসু রায় বাড়ির নং : n0062 বয়স : 53 লিঙ্গ : পুরুষ	ZMJ2233922 ফটো উপলব্ধ
433 নাম : কৃষ্ণ রায় পিতার নাম: বিমল রায় বাড়ির নং : n0036 বয়স : 27 লিঙ্গ : পুরুষ	ZMJ1995877 ফটো উপলব্ধ	434 নাম : অঞ্জলী রায় স্বামীর নাম: রেণুমানন্দ রায় বাড়ির নং : n0022 বয়স : 42 লিঙ্গ : মহিলা	MRK2541019 ফটো উপলব্ধ	435 নাম : জীবন রায় পিতার নাম: নগেন্দ্র নাথ রায় বাড়ির নং : n0022 বয়স : 37 লিঙ্গ : পুরুষ	ZMJ1159359 ফটো উপলব্ধ
436 নাম : জয়ন্তী রায় পিতার নাম: জীতেন্দ্র নাথ রায় বাড়ির নং : n0244 বয়স : 32 লিঙ্গ : মহিলা	ZMJ1715739 ফটো উপলব্ধ	437 নাম : যতীন রায় পিতার নাম: চিত্তী কান্ত রায় বাড়ির নং : n0073 বয়স : 66 লিঙ্গ : পুরুষ	ZMJ2216737 ফটো উপলব্ধ	438 নাম : স্বরকান্ত রায় পিতার নাম: কহের রায় বাড়ির নং : n0024 বয়স : 69 লিঙ্গ : পুরুষ	WB/03/017/093021 ফটো উপলব্ধ
439 নাম : বাসন্তী রায় স্বামীর নাম: ভূপেন্দ্র নাথ রায় বাড়ির নং : n0014 বয়স : 48 লিঙ্গ : মহিলা	MRK2540896 ফটো উপলব্ধ	440 নাম : বিক্রম রয় পিতার নাম: আম্মাল রয় বাড়ির নং : এন0134 বয়স : 23 লিঙ্গ : পুরুষ	ZMJ2443323 ফটো উপলব্ধ	441 নাম : জয়ন্ত রায় পিতার নাম: পূর্ণ চন্দ্র রায় বাড়ির নং : এন0124 বয়স : 22 লিঙ্গ : পুরুষ	ZMJ2572535 ফটো উপলব্ধ
442 নাম : যজ্ঞেশ্বর রায় পিতার নাম: কমলাকনন রায় বাড়ির নং : n0047 বয়স : 71 লিঙ্গ : পুরুষ	WB/03/017/093590 ফটো উপলব্ধ	443 নাম : ভবানী রায় পিতার নাম: অমল রায় বাড়ির নং : n0011 বয়স : 27 লিঙ্গ : পুরুষ	ZMJ1995752 ফটো উপলব্ধ	444 নাম : করুণাময়ী রায় স্বামীর নাম: মানস রায় বাড়ির নং : n0050 বয়স : 30 লিঙ্গ : মহিলা	ZMJ1995893 ফটো উপলব্ধ
445 নাম : মনেশ্বর রায় পিতার নাম: অখিল রায় বাড়ির নং : n0123 বয়স : 27 লিঙ্গ : পুরুষ	ZMJ1995901 ফটো উপলব্ধ	446 নাম : রমেশচন্দ্র রায় পিতার নাম: লক্ষ্মণ রায় বাড়ির নং : n0105 বয়স : 50 লিঙ্গ : পুরুষ	MRK1367903 ফটো উপলব্ধ	447 নাম : সমর রায় পিতার নাম: দীনা রায় বাড়ির নং : এন0634 বয়স : 22 লিঙ্গ : পুরুষ	ZMJ2534113 ফটো উপলব্ধ
448 নাম : ভারতী দাস (রায়) স্বামীর নাম: মানব রায় বাড়ির নং : n0014 বয়স : 36 লিঙ্গ : মহিলা	ZMJ1555374 ফটো উপলব্ধ	449 নাম : সুমিত্রা রায় স্বামীর নাম: ভবেন রায় বাড়ির নং : n0043 বয়স : 31 লিঙ্গ : মহিলা	ZMJ1995935 ফটো উপলব্ধ	450 নাম : কল্যাণী রায় স্বামীর নাম: গোপাল রায় বাড়ির নং : এন0264 বয়স : 25 লিঙ্গ : মহিলা	ZMJ2168656 ফটো উপলব্ধ



451 নাম : ভবেন্দ্র রায় পিতার নাম: দীনোমোহন রায় বাড়ির নং : n0189 বয়স : 65 লিঙ্গ : পুরুষ	MRK1365691 ফটো উপলব্ধ	452 নাম : ললিতা রায় স্বামীর নাম: ললিত রায় বাড়ির নং : n0042 বয়স : 51 লিঙ্গ : মহিলা	WB/03/017/093177 ফটো উপলব্ধ	453 নাম : অনিতা রায় স্বামীর নাম: উকিল রায় বাড়ির নং : n0123 বয়স : 51 লিঙ্গ : মহিলা	ZMJ2256345 ফটো উপলব্ধ
454 নাম : তপন রায় পিতার নাম: রুপকান্ত রায় বাড়ির নং : n0016 বয়স : 40 লিঙ্গ : পুরুষ	MRK3304011 ফটো উপলব্ধ	455 নাম : মান্নি রায় পিতার নাম: তপন রায় বাড়ির নং : n0016 বয়স : 31 লিঙ্গ : মহিলা	ZMJ1888486 ফটো উপলব্ধ	456 নাম : মতিশ রায় পিতার নাম: সুভাষ রায় বাড়ির নং : n0034 বয়স : 28 লিঙ্গ : পুরুষ	ZMJ1888502 ফটো উপলব্ধ
457 নাম : খোকন রায় পিতার নাম: ধরনী রায় বাড়ির নং : n0015 বয়স : 36 লিঙ্গ : পুরুষ	MRK3303955 ফটো উপলব্ধ	458 নাম : মনিকা রায় স্বামীর নাম: হরিচরণ রায় বাড়ির নং : n0054 বয়স : 47 লিঙ্গ : মহিলা	MRK2540771 ফটো উপলব্ধ	459 নাম : তপন রায় পিতার নাম: বিজেন রায় বাড়ির নং : n0033 বয়স : 27 লিঙ্গ : পুরুষ	ZMJ2051084 ফটো উপলব্ধ
460 নাম : ফুলোবালা রায় স্বামীর নাম: ভবীন রায় বাড়ির নং : n0061 বয়স : 54 লিঙ্গ : মহিলা	MRK3108495 ফটো উপলব্ধ	461 নাম : দেবানী রায় পিতার নাম: হেমন্ত রায় বাড়ির নং : n0009 বয়স : 37 লিঙ্গ : পুরুষ	MRK3304003 ফটো উপলব্ধ	462 নাম : মৌসুমী রায় স্বামীর নাম: গণেশ চন্দ্র রায় বাড়ির নং : n0064 বয়স : 51 লিঙ্গ : মহিলা	MRK2819332 ফটো উপলব্ধ
463 নাম : কালটিস্বরী রায় পিতার নাম: মল্লিক রায় বাড়ির নং : n0080 বয়স : 63 লিঙ্গ : মহিলা	ZMJ2343796 ফটো উপলব্ধ	464 নাম : অঞ্জলী রায় স্বামীর নাম: খোকন রায় বাড়ির নং : n0015 বয়স : 39 লিঙ্গ : মহিলা	MRK3304086 ফটো উপলব্ধ	465 নাম : সুপ্রিয়া রায় পিতার নাম: ভাবেন রায় বাড়ির নং : এন0045 বয়স : 25 লিঙ্গ : মহিলা	ZMJ2462695 ফটো উপলব্ধ
466 নাম : যোগেশ্বর রায় পিতার নাম: ধদেয়া রায় বাড়ির নং : n0065 বয়স : 62 লিঙ্গ : পুরুষ	WB/03/017/093486 ফটো উপলব্ধ	467 নাম : মেনকা রায় স্বামীর নাম: হরেন রায় বাড়ির নং : n0067 বয়স : 56 লিঙ্গ : মহিলা	WB/03/017/093422 ফটো উপলব্ধ	468 নাম : অনিমা রায় স্বামীর নাম: সজল রায় বাড়ির নং : n0037 বয়স : 35 লিঙ্গ : মহিলা	ZMJ1687227 ফটো উপলব্ধ
469 নাম : রতিন রায় পিতার নাম: দেবেন রায় বাড়ির নং : n0041 বয়স : 71 লিঙ্গ : পুরুষ	ZMJ2662559 ফটো উপলব্ধ	470 নাম : ললিত রায় পিতার নাম: নবত রায় বাড়ির নং : n0042 বয়স : 61 লিঙ্গ : পুরুষ	ZMJ2809895 ফটো উপলব্ধ	471 নাম : বৈদ্যনাথ রায় পিতার নাম: দীনেশ রায় বাড়ির নং : n0026 বয়স : 58 লিঙ্গ : পুরুষ	WB/03/017/093176 ফটো উপলব্ধ
472 নাম : কৃষ্ণ রায় পিতার নাম: ভূপেন্দ্র নাথ রায় বাড়ির নং : n0014 বয়স : 44 লিঙ্গ : পুরুষ	MRK3037967 ফটো উপলব্ধ	473 নাম : বিজেন রায় পিতার নাম: বিরেন রায় বাড়ির নং : n0033 বয়স : 59 লিঙ্গ : পুরুষ	ZMJ2254696 ফটো উপলব্ধ	474 নাম : ভূদেব রায় পিতার নাম: মদন রায় বাড়ির নং : n0054 বয়স : 51 লিঙ্গ : পুরুষ	MRK2819480 ফটো উপলব্ধ
475 নাম : সঞ্জয় রায় পিতার নাম: বসন্ত রায় বাড়ির নং : n0058 বয়স : 32 লিঙ্গ : পুরুষ	ZMJ1555499 ফটো উপলব্ধ	476 নাম : বিমলা রায় স্বামীর নাম: কৈলাশ রায় বাড়ির নং : n0059 বয়স : 59 লিঙ্গ : মহিলা	WB/03/017/093522 ফটো উপলব্ধ	477 নাম : ননীগোপাল রায় মায়ের নাম: ফুলমতি রায় বাড়ির নং : n0061 বয়স : 35 লিঙ্গ : পুরুষ	ZMJ1259779 ফটো উপলব্ধ
478 নাম : স্বপ্না রায় স্বামীর নাম: জ্যোতিষ রায় বাড়ির নং : n0055 বয়স : 36 লিঙ্গ : মহিলা	ZMJ1159292 ফটো উপলব্ধ	479 নাম : উপেন রায় স্বামীর নাম: লক্ষন রায় বাড়ির নং : n0102 বয়স : 53 লিঙ্গ : মহিলা	WB/03/017/093080 ফটো উপলব্ধ	480 নাম : সহদেব রায় পিতার নাম: উপেন রায় বাড়ির নং : n0102 বয়স : 34 লিঙ্গ : পুরুষ	ZMJ1555473 ফটো উপলব্ধ



481 নাম : পূর্ণদেব রায় পিতার নাম: অনিতা রায় বাড়ির নং : n0103 বয়স : 31 লিঙ্গ : পুরুষ	ZMJ1555457 ফটো উপলব্ধ	482 নাম : অমল রায় পিতার নাম: গজেন্দ্রনাথ রায় বাড়ির নং : n0011 বয়স : 61 লিঙ্গ : পুরুষ	WB/03/017/093014 ফটো উপলব্ধ	483 নাম : অরিন্দম রায় মায়ের নাম: মৌসুমী রায় বাড়ির নং : এন0064 বয়স : 22 লিঙ্গ : পুরুষ	ZMJ2611275 ফটো উপলব্ধ
484 নাম : হরিশঙ্কর রায় পিতার নাম: ধর্মেন্দু রায় বাড়ির নং : এন0079 বয়স : 21 লিঙ্গ : পুরুষ	ZMJ2656916 ফটো উপলব্ধ	485 নাম : কেশব রায় পিতার নাম: ধর্মমোহন রায় বাড়ির নং : n0074 বয়স : 44 লিঙ্গ : পুরুষ	ZMJ1555580 ফটো উপলব্ধ	486 নাম : মিঠু রায় পিতার নাম: ধর্মমোহন রায় বাড়ির নং : n0074 বয়স : 30 লিঙ্গ : পুরুষ	ZMJ1800531 ফটো উপলব্ধ
487 নাম : উৎপল রায় পিতার নাম: অলিক রায় বাড়ির নং : n0072 বয়স : 42 লিঙ্গ : পুরুষ	MRK3206547 ফটো উপলব্ধ	488 নাম : জলী রায় স্বামীর নাম: মানিক রায় বাড়ির নং : n0022 বয়স : 40 লিঙ্গ : মহিলা	MRK3201498 ফটো উপলব্ধ	489 নাম : জশো রায় স্বামীর নাম: বাবুচন রায় বাড়ির নং : n0020 বয়স : 64 লিঙ্গ : মহিলা	ZMJ2809853 ফটো উপলব্ধ
490 নাম : হেমন্ত রায় পিতার নাম: সোনামন রায় বাড়ির নং : n0009 বয়স : 58 লিঙ্গ : পুরুষ	ZMJ2253409 ফটো উপলব্ধ	491 নাম : ধনেশ্বর রায় পিতার নাম: দিনমোহন রায় বাড়ির নং : n0085 বয়স : 59 লিঙ্গ : পুরুষ	WB/03/017/093246 ফটো উপলব্ধ	492 নাম : ভবেন রায় পিতার নাম: গোবিন্দ রায় বাড়ির নং : n0086 বয়স : 51 লিঙ্গ : পুরুষ	WB/03/017/093550 ফটো উপলব্ধ
493 নাম : আরতি রায় স্বামীর নাম: ধর্মেন্দু রায় বাড়ির নং : n0081 বয়স : 41 লিঙ্গ : মহিলা	MRK2737021 ফটো উপলব্ধ	494 নাম : সজল রায় পিতার নাম: বাবুচন রায় বাড়ির নং : n0020 বয়স : 35 লিঙ্গ : পুরুষ	ZMJ1259373 ফটো উপলব্ধ	495 নাম : সবিতা রায় স্বামীর নাম: শঙ্কর রায় বাড়ির নং : এন0264 বয়স : 34 লিঙ্গ : মহিলা	ZMJ2643997 ফটো উপলব্ধ
496 নাম : গোবিন্দ রায় পিতার নাম: গঠিয়া রায় বাড়ির নং : n0069 বয়স : 63 লিঙ্গ : পুরুষ	WB/03/017/093139 ফটো উপলব্ধ	497 নাম : রতিমোহন রায় পিতার নাম: সূর্যমোহন রায় বাড়ির নং : n0104 বয়স : 71 লিঙ্গ : পুরুষ	WB/03/017/093131 ফটো উপলব্ধ	498 নাম : প্রমিলা রায় স্বামীর নাম: গলিন রায় বাড়ির নং : n0043 বয়স : 71 লিঙ্গ : মহিলা	WB/03/017/093168 ফটো উপলব্ধ
499 নাম : সন্ধ্যা স্বামীর নাম: ভবেশ চন্দ্র রায় বাড়ির নং : এন0131 বয়স : 40 লিঙ্গ : মহিলা	CGT2468601 ফটো উপলব্ধ	500 নাম : যমুনা রায় স্বামীর নাম: শিবপ্রসাদ রায় বাড়ির নং : n0081 বয়স : 41 লিঙ্গ : মহিলা	ZMJ0389379 ফটো উপলব্ধ	501 নাম : জ্যোতিকা রায় পিতার নাম: ভূপেন্দ্র নাথ রায় বাড়ির নং : N0014 বয়স : 25 লিঙ্গ : মহিলা	ZMJ2415289 ফটো উপলব্ধ
502 নাম : মানস রায় পিতার নাম: লাল্টু রায় বাড়ির নং : n0050 বয়স : 29 লিঙ্গ : পুরুষ	ZMJ1888569 ফটো উপলব্ধ	503 নাম : ললিতা রায় স্বামীর নাম: বিজেন রায় বাড়ির নং : n0033 বয়স : 45 লিঙ্গ : মহিলা	MRK1366483 ফটো উপলব্ধ	504 নাম : অনিমা রায় স্বামীর নাম: হরিপদ রায় বাড়ির নং : n0021 বয়স : 48 লিঙ্গ : মহিলা	MRK2540888 ফটো উপলব্ধ
505 নাম : যোগেন্দ্রনাথ রায় পিতার নাম: মৃত সদারু রায় বাড়ির নং : n0008 বয়স : 69 লিঙ্গ : পুরুষ	ZMJ2203529 ফটো উপলব্ধ	506 নাম : জগন্নাথ রায় পিতার নাম: নিরোদা রায় বাড়ির নং : n0054 বয়স : 42 লিঙ্গ : পুরুষ	MRK2540805 ফটো উপলব্ধ	507 নাম : যোগেন রায় পিতার নাম: করেন্দ্র রায় বাড়ির নং : n0055 বয়স : 76 লিঙ্গ : পুরুষ	ZMJ2658987 ফটো উপলব্ধ
508 নাম : রিংকি রায় স্বামীর নাম: যুগল রায় বাড়ির নং : এন0106 বয়স : 25 লিঙ্গ : মহিলা	ZMJ2647923 ফটো উপলব্ধ	509 নাম : যুথিকা রায় (বর্মন) স্বামীর নাম: নারায়ন রায় বাড়ির নং : n0070 বয়স : 37 লিঙ্গ : মহিলা	ZMJ1159318 ফটো উপলব্ধ	510 নাম : পূর্ণচন্দ্র রায় পিতার নাম: দেবেন্দ্র রায় বাড়ির নং : n0124 বয়স : 56 লিঙ্গ : পুরুষ	ZMJ2573335 ফটো উপলব্ধ

511 নাম : ভবানী রায় পিতার নাম: সুক্কু রায় বাড়ির নং : n0115 বয়স : 76 লিঙ্গ : পুরুষ	ZMJ2248805 ফটো উপলব্ধ	512 নাম : অনিতা রায় স্বামীর নাম: পরিতোষ রায় বাড়ির নং : n0072 বয়স : 38 লিঙ্গ : মহিলা	MRK3201340 ফটো উপলব্ধ	513 নাম : পরেশ রায় পিতার নাম: পৈশাঞ্জু রায় বাড়ির নং : n0120 বয়স : 63 লিঙ্গ : পুরুষ	MRK1367846 ফটো উপলব্ধ
514 নাম : নারায়ন রায় পিতার নাম: ননী রায় বাড়ির নং : n0075 বয়স : 44 লিঙ্গ : পুরুষ	MRK1471986 ফটো উপলব্ধ	515 নাম : নগেন্দ্রনাথ রায় পিতার নাম: সূর্যমোহন রায় বাড়ির নং : n0022 বয়স : 76 লিঙ্গ : পুরুষ	ZMJ2664233 ফটো উপলব্ধ	516 নাম : যুগল রায় পিতার নাম: জিতেন রায় বাড়ির নং : n0106 বয়স : 37 লিঙ্গ : পুরুষ	MRK3304128 ফটো উপলব্ধ
517 নাম : মেনকা রায় স্বামীর নাম: দেবনাথ রায় বাড়ির নং : n0125 বয়স : 52 লিঙ্গ : মহিলা	ZMJ2208767 ফটো উপলব্ধ	518 নাম : খগেন রায় পিতার নাম: উপেন রায় বাড়ির নং : n0102 বয়স : 31 লিঙ্গ : পুরুষ	ZMJ1687060 ফটো উপলব্ধ	519 নাম : অনিত্য রায় পিতার নাম: নরেন্দ্রনাথ রায় বাড়ির নং : n0103 বয়স : 63 লিঙ্গ : পুরুষ	WB/03/017/093026 ফটো উপলব্ধ
520 নাম : কবিতা রায় স্বামীর নাম: মহেশ্বর রায় বাড়ির নং : n0063 বয়স : 61 লিঙ্গ : মহিলা	ZMJ2345122 ফটো উপলব্ধ	521 নাম : ভবেন রায় মায়ের নাম: প্রমিলা রায় বাড়ির নং : n0043 বয়স : 35 লিঙ্গ : পুরুষ	ZMJ1555549 ফটো উপলব্ধ	522 নাম : ধনেশ্বর রায় পিতার নাম: ধদেয়া রায় বাড়ির নং : n0064 বয়স : 59 লিঙ্গ : পুরুষ	ZMJ2244655 ফটো উপলব্ধ
523 নাম : রিনীশা রায় স্বামীর নাম: শম্ভু রায় বাড়ির নং : এন0067 বয়স : 22 লিঙ্গ : মহিলা	ZMJ2672491 ফটো উপলব্ধ	524 নাম : বিষ্ণু রায় পিতার নাম: ভূপেন্দ্র নাথ রায় বাড়ির নং : n0014 বয়স : 37 লিঙ্গ : পুরুষ	ZMJ1159250 ফটো উপলব্ধ	525 নাম : মায়া রায় স্বামীর নাম: বিষ্ণু রায় বাড়ির নং : n0014 বয়স : 32 লিঙ্গ : মহিলা	ZMJ1800523 ফটো উপলব্ধ
526 নাম : মাধবী রায় স্বামীর নাম: মনোরঞ্জন রায় বাড়ির নং : n0189 বয়স : 34 লিঙ্গ : মহিলা	ZMJ1435387 ফটো উপলব্ধ	527 নাম : অন্নবালা রায় স্বামীর নাম: যজ্ঞেশ্বর রায় বাড়ির নং : n0047 বয়স : 61 লিঙ্গ : মহিলা	WB/03/017/093127 ফটো উপলব্ধ	528 নাম : ভূপেশ রায় পিতার নাম: অমল রায় বাড়ির নং : n0062 বয়স : 32 লিঙ্গ : পুরুষ	ZMJ1555564 ফটো উপলব্ধ
529 নাম : বাবুচন রায় পিতার নাম: ভবেন্দ্র রায় বাড়ির নং : n0020 বয়স : 72 লিঙ্গ : পুরুষ	ZMJ2809846 ফটো উপলব্ধ	530 নাম : পৌতম রায় পিতার নাম: বাবুচন রায় বাড়ির নং : n0020 বয়স : 31 লিঙ্গ : পুরুষ	ZMJ1687219 ফটো উপলব্ধ	531 নাম : সবিতা রায় পিতার নাম: বাবুচন রায় বাড়ির নং : এন0020 বয়স : 25 লিঙ্গ : মহিলা	ZMJ2124550 ফটো উপলব্ধ
532 নাম : তাপস রায় পিতার নাম: বিষ্ণু রায় বাড়ির নং : n0110 বয়স : 21 লিঙ্গ : পুরুষ	ZMJ2611267 ফটো উপলব্ধ	533 নাম : মোহিনী রায় স্বামীর নাম: ভবেন্দ্র রায় বাড়ির নং : n0084 বয়স : 56 লিঙ্গ : মহিলা	ZMJ2790806 ফটো উপলব্ধ	534 নাম : নবকুমার রায় পিতার নাম: বাইধু রায় বাড়ির নং : n0087 বয়স : 63 লিঙ্গ : পুরুষ	WB/03/017/093066 ফটো উপলব্ধ
535 নাম : মনু রায় পিতার নাম: যোগিন রায় বাড়ির নং : n0195 বয়স : 66 লিঙ্গ : পুরুষ	WB/03/019/447014 ফটো উপলব্ধ	536 নাম : মায়া রায় স্বামীর নাম: রমেশ রায় বাড়ির নং : n0132 বয়স : 56 লিঙ্গ : মহিলা	ZMJ2242923 ফটো উপলব্ধ	537 নাম : রীগমানন্দ রায় পিতার নাম: নগেন্দ্রনাথ রায় বাড়ির নং : n0022 বয়স : 51 লিঙ্গ : পুরুষ	WB/03/017/093539 ফটো উপলব্ধ
538 নাম : বিসু রায় পিতার নাম: নিরেন রায় বাড়ির নং : n0025 বয়স : 28 লিঙ্গ : পুরুষ	ZMJ1888536 ফটো উপলব্ধ	539 নাম : জগদীশ রায় পিতার নাম: তেলু রায় বাড়ির নং : n0027 বয়স : 40 লিঙ্গ : পুরুষ	MRK3037868 ফটো উপলব্ধ	540 নাম : চানুবালা রায় স্বামীর নাম: ধরনী রায় বাড়ির নং : n0015 বয়স : 87 লিঙ্গ : মহিলা	ZMJ2230886 ফটো উপলব্ধ

541	WB/03/017/093494	নাম : প্রফুল্ল রায় পিতার নাম: কষ্ট রায় বাড়ির নং : n0083 বয়স : 61 লিঙ্গ : পুরুষ	ফটো উপলব্ধ	542	WB/03/017/213037	নাম : চন্দন রায় পিতার নাম: মহাদেব রায় বাড়ির নং : এন000 বয়স : 50 লিঙ্গ : পুরুষ	ফটো উপলব্ধ	543	ZMJ1585504	নাম : হিমালী রায় স্বামীর নাম: নিমাই রায় বাড়ির নং : n0191 বয়স : 31 লিঙ্গ : মহিলা	ফটো উপলব্ধ
544	MRK2540623	নাম : কনিকা রায় স্বামীর নাম: বসন্ত রায় বাড়ির নং : n0009 বয়স : 50 লিঙ্গ : মহিলা	ফটো উপলব্ধ	545	ZMJ2348043	নাম : রতন রায় পিতার নাম: গিরীন্দ্র নাথ রায় বাড়ির নং : n0091 বয়স : 49 লিঙ্গ : পুরুষ	ফটো উপলব্ধ	546	MRK3201217	নাম : মনতোষ রায় পিতার নাম: চিত্তামন রায় বাড়ির নং : n0089 বয়স : 37 লিঙ্গ : পুরুষ	ফটো উপলব্ধ
547	MRK2737161	নাম : জয়ারানী রায় স্বামীর নাম: যোগেশ্বর রায় বাড়ির নং : n0065 বয়স : 42 লিঙ্গ : মহিলা	ফটো উপলব্ধ	548	ZMJ0389148	নাম : অঞ্জনা রায় স্বামীর নাম: মাধব রায় বাড়ির নং : n0023 বয়স : 38 লিঙ্গ : মহিলা	ফটো উপলব্ধ	549	MRK3038056	নাম : সঞ্জয় রায় পিতার নাম: কৃষ্ণ রঞ্জন রায় বাড়ির নং : n0038 বয়স : 40 লিঙ্গ : পুরুষ	ফটো উপলব্ধ
550	ZMJ1159276	নাম : মনোরঞ্জন রায় পিতার নাম: স্বরকান্ত রায় বাড়ির নং : n0024 বয়স : 36 লিঙ্গ : পুরুষ	ফটো উপলব্ধ	551	WB/03/017/093405	নাম : তারামনি রায় স্বামীর নাম: নিরেন রায় বাড়ির নং : n0025 বয়স : 53 লিঙ্গ : মহিলা	ফটো উপলব্ধ	552	ZMJ2662542	নাম : কবিতা রায় স্বামীর নাম: রতিন রায় বাড়ির নং : n0041 বয়স : 66 লিঙ্গ : মহিলা	ফটো উপলব্ধ
553	ZMJ2214245	নাম : কমল রায় পিতার নাম: চিত্তামন রায় বাড়ির নং : n0089 বয়স : 48 লিঙ্গ : পুরুষ	ফটো উপলব্ধ	554	MRK3201449	নাম : মালতী রায় স্বামীর নাম: রাজেন রায় বাড়ির নং : n0046 বয়স : 41 লিঙ্গ : মহিলা	ফটো উপলব্ধ	555	ZMJ2247856	নাম : ফুলোবালা রায় স্বামীর নাম: মলিন্দ্র রায় বাড়ির নং : n0079 বয়স : 61 লিঙ্গ : মহিলা	ফটো উপলব্ধ
556	WB/03/017/093449	নাম : যজ্ঞেশ্বর রায় পিতার নাম: গঠিয়া রায় বাড়ির নং : n0101 বয়স : 53 লিঙ্গ : পুরুষ	ফটো উপলব্ধ	557	ZMJ1555317	নাম : ময়না রায় (বর্মন) স্বামীর নাম: নারায়ন রায় বাড়ির নং : n0075 বয়স : 35 লিঙ্গ : মহিলা	ফটো উপলব্ধ	558	ZMJ2071561	নাম : লিপিকা মোহন্ত স্বামীর নাম: কুলদীপ রায় বাড়ির নং : n0101 বয়স : 26 লিঙ্গ : মহিলা	ফটো উপলব্ধ
559	MRK1365576	নাম : মানিক রায় পিতার নাম: নগেন্দ্রনাথ রায় বাড়ির নং : n0022 বয়স : 48 লিঙ্গ : পুরুষ	ফটো উপলব্ধ	560	ZMJ1888635	নাম : রাজু রায় পিতার নাম: নিতাই রায় বাড়ির নং : n0031 বয়স : 29 লিঙ্গ : পুরুষ	ফটো উপলব্ধ	561	ZMJ2416535	নাম : খগেন রায় পিতার নাম: রীগমানন্দ রায় বাড়ির নং : N0022 বয়স : 25 লিঙ্গ : পুরুষ	ফটো উপলব্ধ
562	ZMJ1463074	নাম : নিলিমা রায় পিতার নাম: নগেন্দ্র নাথ রায় বাড়ির নং : n0056 বয়স : 34 লিঙ্গ : মহিলা	ফটো উপলব্ধ	563	ZMJ1259381	নাম : ভবেশ রায় পিতার নাম: বুদ্ধিমান রায় বাড়ির নং : n0068 বয়স : 35 লিঙ্গ : পুরুষ	ফটো উপলব্ধ	564	WB/03/017/093321	নাম : মনোরঞ্জন রায় পিতার নাম: কুলদীপ রায় বাড়ির নং : n0080 বয়স : 49 লিঙ্গ : পুরুষ	ফটো উপলব্ধ
565	MRK0187005	নাম : পূর্ণিমা রায় স্বামীর নাম: যজ্ঞেশ্বর রায় বাড়ির নং : n0101 বয়স : 51 লিঙ্গ : মহিলা	ফটো উপলব্ধ	566	MRK2540524	নাম : পরেশ রায় পিতার নাম: লক্ষ্মণ রায় বাড়ির নং : n0105 বয়স : 42 লিঙ্গ : পুরুষ	ফটো উপলব্ধ	567	MRK2737104	নাম : মালতী রায় স্বামীর নাম: মহেন রায় বাড়ির নং : n0044 বয়স : 43 লিঙ্গ : মহিলা	ফটো উপলব্ধ
568	ZMJ2015899	নাম : সরস্বতী রায় মায়ের নাম: জামিনি বালা রায় বাড়ির নং : এন0069 বয়স : 28 লিঙ্গ : মহিলা	ফটো উপলব্ধ	569	ZMJ2307304	নাম : গুরুবালা রায় স্বামীর নাম: অমল রায় বাড়ির নং : n0011 বয়স : 55 লিঙ্গ : মহিলা	ফটো উপলব্ধ	570	WB/03/017/093092	নাম : মলিন্দ্র রায় পিতার নাম: মহিম রায় বাড়ির নং : n0079 বয়স : 66 লিঙ্গ : পুরুষ	ফটো উপলব্ধ



571 নাম : মায়ারায় স্বামীর নাম: মনোরঞ্জন রায় বাড়ির নং : n0080 বয়স : 45 লিঙ্গ : মহিলা	MRK1365519 ফটো উপলব্ধ	572 নাম : কনিকা রায় স্বামীর নাম: ভবেন রায় বাড়ির নং : n0045 বয়স : 61 লিঙ্গ : মহিলা	WB/03/017/093400 ফটো উপলব্ধ	573 নাম : হরেকৃষ্ণ রায় পিতার নাম: অভয় রায় বাড়ির নং : এন00129 বয়স : 23 লিঙ্গ : পুরুষ	ZMJ2462240 ফটো উপলব্ধ
574 নাম : আরতি রায় স্বামীর নাম: জগদীশ রায় বাড়ির নং : n0027 বয়স : 43 লিঙ্গ : মহিলা	MRK3037892 ফটো উপলব্ধ	575 নাম : নিখিল রায় পিতার নাম: স্বরকান্ত রায় বাড়ির নং : n0024 বয়স : 49 লিঙ্গ : পুরুষ	WB/03/017/093147 ফটো উপলব্ধ	576 নাম : মৃদুলা রায় স্বামীর নাম: রঞ্জিত রায় বাড়ির নং : n0177 বয়স : 39 লিঙ্গ : মহিলা	CGT2495513 ফটো উপলব্ধ
577 নাম : কবিতা রায় স্বামীর নাম: ভলেন রায় বাড়ির নং : n0174 বয়স : 42 লিঙ্গ : মহিলা	ZMJ0389825 ফটো উপলব্ধ	578 নাম : ব্রজগোপাল রায় পিতার নাম: বদন চন্দ্র রায় বাড়ির নং : n0140 বয়স : 52 লিঙ্গ : পুরুষ	ZMJ2663128 ফটো উপলব্ধ	579 নাম : ভরত রায় পিতার নাম: মনু রায় বাড়ির নং : n0196 বয়স : 28 লিঙ্গ : পুরুষ	ZMJ1880178 ফটো উপলব্ধ
580 নাম : হিরক রায় পিতার নাম: মনু রায় বাড়ির নং : এন0195 বয়স : 24 লিঙ্গ : পুরুষ	ZMJ2438620 ফটো উপলব্ধ	581 নাম : প্রতিমা রায় স্বামীর নাম: বিশু রায় বাড়ির নং : n0136 বয়স : 35 লিঙ্গ : মহিলা	ZMJ1159284 ফটো উপলব্ধ	582 নাম : বিপ্লব রায় পিতার নাম: সুভাষ রায় বাড়ির নং : এন0116 বয়স : 24 লিঙ্গ : পুরুষ	ZMJ2443299 ফটো উপলব্ধ
583 নাম : বুলো রায় স্বামীর নাম: জীতেন রায় বাড়ির নং : n0106 বয়স : 61 লিঙ্গ : মহিলা	ZMJ2246940 ফটো উপলব্ধ	584 নাম : প্রমিলা রায় স্বামীর নাম: নিতাই রায় বাড়ির নং : n0031 বয়স : 53 লিঙ্গ : মহিলা	WB/03/017/093130 ফটো উপলব্ধ	585 নাম : কানু রায় স্বামীর নাম: গনেশ রায় বাড়ির নং : n0076 বয়স : 46 লিঙ্গ : মহিলা	MRK3038049 ফটো উপলব্ধ
586 নাম : দীপু রায় পিতার নাম: জীতেন রায় বাড়ির নং : n0029 বয়স : 33 লিঙ্গ : পুরুষ	ZMJ1448125 ফটো উপলব্ধ	587 নাম : পরিমল রায় পিতার নাম: ভবেশ্বর রায় বাড়ির নং : n0019 বয়স : 56 লিঙ্গ : পুরুষ	WB/03/017/093544 ফটো উপলব্ধ	588 নাম : চিনুবালা রায় স্বামীর নাম: মদেয়া রায় বাড়ির নং : n0081 বয়স : 76 লিঙ্গ : মহিলা	WB/03/017/093292 ফটো উপলব্ধ
589 নাম : তাপস রায় পিতার নাম: রুপকান্ত রায় বাড়ির নং : n0016 বয়স : 35 লিঙ্গ : পুরুষ	ZMJ1159268 ফটো উপলব্ধ	590 নাম : জীতেন্দ্রনাথ রায় পিতার নাম: সদরু রায় বাড়ির নং : n0007 বয়স : 71 লিঙ্গ : পুরুষ	WB/03/017/093403 ফটো উপলব্ধ	591 নাম : রাজেশ রায় পিতার নাম: ধীরেন রায় বাড়ির নং : n0006 বয়স : 33 লিঙ্গ : পুরুষ	ZMJ1448042 ফটো উপলব্ধ
592 নাম : কবিতা রায় স্বামীর নাম: শ্যামল রায় বাড়ির নং : n0117 বয়স : 30 লিঙ্গ : মহিলা	ZMJ1888494 ফটো উপলব্ধ	593 নাম : দিলীপ রায় পিতার নাম: রাজকান্ত রায় বাড়ির নং : n0005 বয়স : 41 লিঙ্গ : পুরুষ	MRK3201258 ফটো উপলব্ধ	594 নাম : নিলা রায় স্বামীর নাম: বিমল রায় বাড়ির নং : N0021 বয়স : 36 লিঙ্গ : মহিলা	ZMJ2414878 ফটো উপলব্ধ
595 নাম : পূর্ণেবালা রায় স্বামীর নাম: শ্যামল রায় বাড়ির নং : n0049 বয়স : 61 লিঙ্গ : মহিলা	WB/03/017/093163 ফটো উপলব্ধ	596 নাম : দীনোবালা রায় স্বামীর নাম: বানেশ্বর রায় বাড়ির নং : n0048 বয়স : 60 লিঙ্গ : মহিলা	MRK1365964 ফটো উপলব্ধ	597 নাম : সুমিতা রায় স্বামীর নাম: জ্যোতিষ রায় বাড়ির নং : n0047 বয়স : 33 লিঙ্গ : মহিলা	ZMJ1555309 ফটো উপলব্ধ
598 নাম : জ্যোতিষ রায় পিতার নাম: বানেশ্বর রায় বাড়ির নং : n0047 বয়স : 35 লিঙ্গ : পুরুষ	ZMJ1259670 ফটো উপলব্ধ	599 নাম : নিখিল রায় পিতার নাম: গোবিন্দ রায় বাড়ির নং : n0138 বয়স : 32 লিঙ্গ : পুরুষ	ZMJ1687102 ফটো উপলব্ধ	600 নাম : ডিনামুনি রায় স্বামীর নাম: নগেন্দ্রনাথ রায় বাড়ির নং : n0022 বয়স : 71 লিঙ্গ : মহিলা	ZMJ2664225 ফটো উপলব্ধ

601 নাম : সমত রায় পিতার নাম: নীরেন রায় বাড়ির নং : n0013 বয়স : 30 লিঙ্গ : পুরুষ	ZMJ1888593 ফটো উপলব্ধ	602 নাম : সরলা রায় স্বামীর নাম: বসন্ত রায় বাড়ির নং : n0058 বয়স : 71 লিঙ্গ : মহিলা	WB/03/017/093523 ফটো উপলব্ধ	603 নাম : অর্চনা রায় পিতার নাম: হরিচরণ রায় বাড়ির নং : এন0054 বয়স : 23 লিঙ্গ : মহিলা	ZMJ2574911 ফটো উপলব্ধ
604 নাম : বসন্ত রায় পিতার নাম: বগেন রায় বাড়ির নং : n0058 বয়স : 79 লিঙ্গ : পুরুষ	WB/03/017/093068 ফটো উপলব্ধ	605 নাম : সমীর রায় পিতার নাম: রমেশ রায় বাড়ির নং : N0077 বয়স : 26 লিঙ্গ : পুরুষ	ZMJ2414753 ফটো উপলব্ধ	606 নাম : দীনেশ রায় পিতার নাম: শ্রীদাম রায় বাড়ির নং : n0132 বয়স : 57 লিঙ্গ : পুরুষ	WB/03/017/093107 ফটো উপলব্ধ
607 নাম : সধিষ্ঠা রায় স্বামীর নাম: সত্যেন রায় বাড়ির নং : এন0132 বয়স : 23 লিঙ্গ : মহিলা	ZMJ2697480 ফটো উপলব্ধ	608 নাম : নমিতা রায় স্বামীর নাম: জিতেন রায় বাড়ির নং : n0029 বয়স : 53 লিঙ্গ : মহিলা	WB/03/017/093563 ফটো উপলব্ধ	609 নাম : হরিশ রায় পিতার নাম: নরেশ চন্দ্র রায় বাড়ির নং : n0131 বয়স : 38 লিঙ্গ : পুরুষ	ZMJ1259399 ফটো উপলব্ধ
610 নাম : শ্যামল রায় পিতার নাম: বৃধেশ্বর রায় বাড়ির নং : n0130 বয়স : 35 লিঙ্গ : পুরুষ	ZMJ1259357 ফটো উপলব্ধ	611 নাম : জিতেন রায় পিতার নাম: সুরেন রায় বাড়ির নং : n0029 বয়স : 59 লিঙ্গ : পুরুষ	WB/03/017/093015 ফটো উপলব্ধ	612 নাম : ভারতী রায় স্বামীর নাম: অভয় রায় বাড়ির নং : n0129 বয়স : 42 লিঙ্গ : মহিলা	MRK3206166 ফটো উপলব্ধ
613 নাম : অভয় রায় পিতার নাম: নষ্ট রায় বাড়ির নং : n0129 বয়স : 49 লিঙ্গ : পুরুষ	WB/03/017/093008 ফটো উপলব্ধ	614 নাম : সুজিত রায় পিতার নাম: অভয় রায় বাড়ির নং : এন0129 বয়স : 21 লিঙ্গ : পুরুষ	ZMJ2710036 ফটো উপলব্ধ	615 নাম : দেবমোহন রায় পিতার নাম: উমাকান্ত রায় বাড়ির নং : n0126 বয়স : 81 লিঙ্গ : পুরুষ	ZMJ2796761 ফটো উপলব্ধ
616 নাম : ময়না রায় স্বামীর নাম: তাপস রায় বাড়ির নং : n0117 বয়স : 35 লিঙ্গ : মহিলা	ZMJ1259324 ফটো উপলব্ধ	617 নাম : পম্পা রায় স্বামীর নাম: সুরেশ রায় বাড়ির নং : n0116 বয়স : 38 লিঙ্গ : মহিলা	ZMJ1259662 ফটো উপলব্ধ	#2 618 নাম : বিকাশ রায় পিতার নাম: ভৈরব রায় বাড়ির নং : n0108 বয়স : 31 লিঙ্গ : পুরুষ	ZMJ1687276 ফটো উপলব্ধ
619 নাম : গীতা রায় পিতার নাম: ভৈরব রায় বাড়ির নং : n0108 বয়স : 35 লিঙ্গ : মহিলা	ZMJ1259308 ফটো উপলব্ধ	620 নাম : দীপক রায় পিতার নাম: সোনামন রায় বাড়ির নং : n0009 বয়স : 49 লিঙ্গ : পুরুষ	WB/03/017/093051 ফটো উপলব্ধ	621 নাম : তানিয়া রায় পিতার নাম: সুকুমার রায় বাড়ির নং : বাগজান বয়স : 23 লিঙ্গ : মহিলা	ZMJ2438786 ফটো উপলব্ধ
622 নাম : তপন রায় পিতার নাম: পরেশ রায় বাড়ির নং : n0120 বয়স : 39 লিঙ্গ : পুরুষ	ZMJ0389551 ফটো উপলব্ধ	#2 623 নাম : সবিতা রায় স্বামীর নাম: ব্রজগোপাল রায় বাড়ির নং : n0179 বয়স : 38 লিঙ্গ : মহিলা	CGT2624781 ফটো উপলব্ধ	624 নাম : রাধিকা রায় স্বামীর নাম: হরি রায় বাড়ির নং : n0038 বয়স : 30 লিঙ্গ : মহিলা	ZMJ1687201 ফটো উপলব্ধ
625 নাম : অলিক রায় পিতার নাম: ভেরভেরিয়া রায় বাড়ির নং : n0072 বয়স : 71 লিঙ্গ : পুরুষ	WB/03/017/093067 ফটো উপলব্ধ	626 নাম : বিপ্লব রায় পিতার নাম: পরিতোষ রায় বাড়ির নং : এন0072 বয়স : 21 লিঙ্গ : পুরুষ	ZMJ2674083 ফটো উপলব্ধ	627 নাম : পিয়ালি রায় স্বামীর নাম: বিপ্লব রায় বাড়ির নং : এন0072 বয়স : 20 লিঙ্গ : মহিলা	ZMJ2727030 ফটো উপলব্ধ
#2 628 নাম : ঝিমিলী রায় স্বামীর নাম: তপন রায় বাড়ির নং : n0140 বয়স : 45 লিঙ্গ : মহিলা	MRK1367630 ফটো উপলব্ধ	629 নাম : অভিজিত রায় পিতার নাম: উপেন্দ্র নাথ রায় বাড়ির নং : n0010 বয়স : 36 লিঙ্গ : পুরুষ	ZMJ0387977 ফটো উপলব্ধ	630 নাম : কবিতা রায় স্বামীর নাম: ধনেশ রায় বাড়ির নং : n0085 বয়স : 44 লিঙ্গ : মহিলা	MRK2737062 ফটো উপলব্ধ

631 নাম : কনিকা রায় স্বামীর নাম: প্রফুল্ল রায় বাড়ির নং : n0083 বয়স : 59 লিঙ্গ : মহিলা	WB/03/017/093366	632 নাম : আলো রায় পিতার নাম: বুদ্ধিমন রায় বাড়ির নং : এন0090 বয়স : 26 লিঙ্গ : মহিলা	ZMJ2097590	633 নাম : রঞ্জিত রায় পিতার নাম: উপেন্দ্রনাথ রায় বাড়ির নং : n0010 বয়স : 49 লিঙ্গ : পুরুষ	WB/03/017/093031
634 নাম : মালতী রায় স্বামীর নাম: যোগেন রায় বাড়ির নং : n0055 বয়স : 66 লিঙ্গ : মহিলা	ZMJ2659001	635 নাম : বীনা রায় স্বামীর নাম: ভবেন রায় বাড়ির নং : n0086 বয়স : 39 লিঙ্গ : মহিলা	MRK3038064	636 নাম : প্রকাশ রায় পিতার নাম: জিতেন রায় বাড়ির নং : n0029 বয়স : 30 লিঙ্গ : পুরুষ	ZMJ1800481
637 নাম : বিমলা রায় পিতার নাম: ভবেন্দ্র রায় বাড়ির নং : n0189 বয়স : 31 লিঙ্গ : মহিলা	ZMJ1888478	638 নাম : যামিনী রায় পিতার নাম: হেমন্ত রায় বাড়ির নং : n0060 বয়স : 61 লিঙ্গ : পুরুষ	MRK0188458	639 নাম : শুক্লা রায় স্বামীর নাম: নিখিল রায় বাড়ির নং : এন0138 বয়স : 29 লিঙ্গ : মহিলা	ZMJ2152270
640 নাম : গমিতা রায় স্বামীর নাম: অরবিন্দ রায় বাড়ির নং : n0052 বয়স : 54 লিঙ্গ : মহিলা	WB/03/017/093493	641 নাম : বিক্রম রায় পিতার নাম: সুমন্ত রায় বাড়ির নং : এন0009 বয়স : 23 লিঙ্গ : পুরুষ	ZMJ2611283	642 নাম : অঞ্জলী রায় স্বামীর নাম: প্রনয় রায় বাড়ির নং : n0193 বয়স : 40 লিঙ্গ : মহিলা	ZMJ0389171
643 নাম : রিতা রায় স্বামীর নাম: দীপু রায় বাড়ির নং : এন0029 বয়স : 27 লিঙ্গ : মহিলা	ZMJ1989813	644 নাম : অলোক রায় পিতার নাম: গোবিন্দ রায় বাড়ির নং : n0069 বয়স : 34 লিঙ্গ : পুরুষ	ZMJ1375724	645 নাম : তরুণ রায় পিতার নাম: বসন্ত রায় বাড়ির নং : n0058 বয়স : 33 লিঙ্গ : পুরুষ	ZMJ1448067
646 নাম : সান্তনা রায় স্বামীর নাম: দেবেন্দ্র রায় বাড়ির নং : এন0125 বয়স : 26 লিঙ্গ : মহিলা	ZMJ2438828	647 নাম : ভূপেশ রায় পিতার নাম: চিন্তামন রায় বাড়ির নং : n0089 বয়স : 40 লিঙ্গ : পুরুষ	MRK3201233	648 নাম : রাণা রায় পিতার নাম: বসন্ত রায় বাড়ির নং : এন0009 বয়স : 21 লিঙ্গ : পুরুষ	ZMJ2611259
649 নাম : অমিতা রায় স্বামীর নাম: সুকুমার রায় বাড়ির নং : n0018 বয়স : 41 লিঙ্গ : মহিলা	MRK2819423	650 নাম : সুকুমার রায় পিতার নাম: ধরনী রায় বাড়ির নং : n0018 বয়স : 53 লিঙ্গ : পুরুষ	WB/03/017/093085	651 নাম : সুমোতি রায় পিতার নাম: ধনেশ্বর রায় বাড়ির নং : N0085 বয়স : 25 লিঙ্গ : মহিলা	ZMJ2415065
652 নাম : প্রমিলা রায় স্বামীর নাম: দিলীপ রায় বাড়ির নং : n0005 বয়স : 40 লিঙ্গ : মহিলা	MRK3201274	653 নাম : সন্তোষ রায় পিতার নাম: আশারু রায় বাড়ির নং : n0137 বয়স : 27 লিঙ্গ : পুরুষ	ZMJ1995968	654 নাম : দিপালী রায় স্বামীর নাম: বিশ্বজিৎ রায় বাড়ির নং : n0125 বয়স : 27 লিঙ্গ : মহিলা	ZMJ1995950
655 নাম : কৌশল্যা রায় স্বামীর নাম: আশারু রায় বাড়ির নং : n0137 বয়স : 51 লিঙ্গ : মহিলা	ZMJ2658458	656 নাম : অমল রায় পিতার নাম: অভুল রায় বাড়ির নং : n0134 বয়স : 50 লিঙ্গ : পুরুষ	MRK1367739	657 নাম : নিতাই রায় পিতার নাম: বিরেন রায় বাড়ির নং : n0031 বয়স : 56 লিঙ্গ : পুরুষ	WB/03/017/093306
658 নাম : মনোরঞ্জন রায় পিতার নাম: মদেয়া রায় বাড়ির নং : n0081 বয়স : 39 লিঙ্গ : পুরুষ	MRK3038031	659 নাম : প্রনয় রায় পিতার নাম: বিমল চন্দ্র রায় বাড়ির নং : n0192 বয়স : 38 লিঙ্গ : পুরুষ	ZMJ1674001	660 নাম : অশোক রায় পিতার নাম: গোবিন্দ রায় বাড়ির নং : n0069 বয়স : 32 লিঙ্গ : পুরুষ	ZMJ1555390



661 নাম : তনয় রায় পিতার নাম: যোগেন্দ্রনাথ রায় বাড়ির নং : n0008 বয়স : 33 লিঙ্গ : পুরুষ	ZMJ1448059 ফটো উপলব্ধ	662 নাম : চিনোবালা রায় স্বামীর নাম: হেমন্ত রায় বাড়ির নং : n0060 বয়স : 78 লিঙ্গ : মহিলা	MRK0188441 ফটো উপলব্ধ	663 নাম : মৌসুমী রায় পিতার নাম: যোগেন্দ্রনাথ রায় বাড়ির নং : n0008 বয়স : 38 লিঙ্গ : মহিলা	MRK3201241 ফটো উপলব্ধ
664 নাম : উত্তম রায় পিতার নাম: কৈলাশ রায় বাড়ির নং : n0059 বয়স : 30 লিঙ্গ : পুরুষ	ZMJ1687193 ফটো উপলব্ধ	665 নাম : কৃষ্ণ রায় পিতার নাম: কৈলাশ রায় বাড়ির নং : n0059 বয়স : 35 লিঙ্গ : পুরুষ	ZMJ1259423 ফটো উপলব্ধ	666 নাম : জয়ন্তী রায় স্বামীর নাম: দুলাল রায় বাড়ির নং : n0007 বয়স : 34 লিঙ্গ : মহিলা	ZMJ1687185 ফটো উপলব্ধ
667 নাম : তপন রায় পিতার নাম: যোগেন্দ্র নাথ রায় বাড়ির নং : N0008 বয়স : 42 লিঙ্গ : পুরুষ	ZMJ2414845 ফটো উপলব্ধ	668 নাম : জ্যোতিষ রায় পিতার নাম: যোগেন রায় বাড়ির নং : n0055 বয়স : 42 লিঙ্গ : পুরুষ	MRK2540573 ফটো উপলব্ধ	669 নাম : কুলদীপ রায় পিতার নাম: তপন রায় বাড়ির নং : এন0140 বয়স : 27 লিঙ্গ : পুরুষ	ZMJ2124519 ফটো উপলব্ধ
670 নাম : মনোজ রায় পিতার নাম: চঞ্চল রায় বাড়ির নং : এন0140 বয়স : 20 লিঙ্গ : পুরুষ	ZMJ2713600 ফটো উপলব্ধ	671 নাম : টুপলি রায় স্বামীর নাম: যামিনী রায় বাড়ির নং : n0060 বয়স : 52 লিঙ্গ : মহিলা	ZMJ2224962 ফটো উপলব্ধ	672 নাম : মনিকা রায় পিতার নাম: যামিনী রায় বাড়ির নং : এন0060 বয়স : 20 লিঙ্গ : মহিলা	ZMJ2684439 ফটো উপলব্ধ
673 নাম : রাজেন রায় পিতার নাম: শুইয়া রায় বাড়ির নং : n0046 বয়স : 47 লিঙ্গ : পুরুষ	MRK1366046 ফটো উপলব্ধ	674 নাম : রুমা রায় স্বামীর নাম: মহাদেব রায় বাড়ির নং : n0184 বয়স : 32 লিঙ্গ : মহিলা	CGT2507648 ফটো উপলব্ধ	675 নাম : ভবেন রায় পিতার নাম: শুইয়া রায় বাড়ির নং : n0045 বয়স : 70 লিঙ্গ : পুরুষ	MRK1365980 ফটো উপলব্ধ
676 নাম : অপরেণ রায় পিতার নাম: ভবেন রায় বাড়ির নং : এন0045 বয়স : 22 লিঙ্গ : পুরুষ	ZMJ2697969 ফটো উপলব্ধ	677 নাম : মল্লিকা রায় স্বামীর নাম: হিরক রায় বাড়ির নং : এন0022 বয়স : 23 লিঙ্গ : মহিলা	ZMJ2438596 ফটো উপলব্ধ	678 নাম : পুষ্প রায় স্বামীর নাম: দরেন রায় বাড়ির নং : n0005 বয়স : 44 লিঙ্গ : মহিলা	MRK2737146 ফটো উপলব্ধ
679 নাম : সবিতা রায় স্বামীর নাম: রতন রায় বাড়ির নং : n0016 বয়স : 43 লিঙ্গ : মহিলা	MRK2540680 ফটো উপলব্ধ	680 নাম : সুবির রায় পিতার নাম: রতন রায় বাড়ির নং : উপেন পল্লি বয়স : 22 লিঙ্গ : পুরুষ	ZMJ2731206 ফটো উপলব্ধ	681 নাম : রুমা রায় স্বামীর নাম: মস্তোষ রায় বাড়ির নং : n0089 বয়স : 32 লিঙ্গ : মহিলা	ZMJ1447150 ফটো উপলব্ধ
682 নাম : নগেন রায় পিতার নাম: শুইয়া রায় বাড়ির নং : n0051 বয়স : 49 লিঙ্গ : পুরুষ	WB/03/017/093043 ফটো উপলব্ধ	683 নাম : রীতা রায় পিতার নাম: নগেন রায় বাড়ির নং : বাগজান বয়স : 22 লিঙ্গ : মহিলা	ZMJ2687267 ফটো উপলব্ধ	684 নাম : অনুপ রায় পিতার নাম: নগেন রায় বাড়ির নং : বাগজান বয়স : 21 লিঙ্গ : পুরুষ	ZMJ2687259 ফটো উপলব্ধ
685 নাম : মায়ী রায় স্বামীর নাম: অনিল রায় বাড়ির নং : n0107 বয়স : 55 লিঙ্গ : মহিলা	MRK1365766 ফটো উপলব্ধ	686 নাম : গেদাই রায় স্বামীর নাম: রতিমোহন রায় বাড়ির নং : n0104 বয়স : 63 লিঙ্গ : মহিলা	WB/03/017/093193 ফটো উপলব্ধ	687 নাম : ভলেন রায় পিতার নাম: চিত্তামন রায় বাড়ির নং : n0089 বয়স : 42 লিঙ্গ : পুরুষ	MRK1367598 ফটো উপলব্ধ
688 নাম : কবিতা রায় স্বামীর নাম: পরবানন রায় বাড়ির নং : n0171 বয়স : 40 লিঙ্গ : মহিলা	MRK3206372 ফটো উপলব্ধ	689 নাম : রঞ্জনা রায় স্বামীর নাম: রতন রায় বাড়ির নং : n0078 বয়স : 34 লিঙ্গ : মহিলা	ZMJ1259613 ফটো উপলব্ধ	690 নাম : বিশ্বজিৎ রায় পিতার নাম: সাকালু রায় বাড়ির নং : n0070 বয়স : 39 লিঙ্গ : পুরুষ	ZMJ1159326 ফটো উপলব্ধ



691	WB/03/017/093401	নাম : কাজল রায় স্বামীর নাম: যোগেন্দ্রনাথ রায় বাড়ির নং : n0008 বয়স : 61 লিঙ্গ : মহিলা	ফটো উপলব্ধ	692	ZMJ2719482	নাম : দক্ষ রায় পিতার নাম: রতন রায় বাড়ির নং : এন0091 বয়স : 20 লিঙ্গ : পুরুষ	ফটো উপলব্ধ	693	ZMJ2414928	নাম : রেখা রায় স্বামীর নাম: বিষ্ণু রায় বাড়ির নং : N0050 বয়স : 28 লিঙ্গ : মহিলা	ফটো উপলব্ধ
694	ZMJ1888544	নাম : জগবন্ধু রায় পিতার নাম: সবেশ্বর নাথ রায় বাড়ির নং : n0114 বয়স : 28 লিঙ্গ : পুরুষ	ফটো উপলব্ধ	695	MRK2540698	নাম : জয়ন্তী রায় স্বামীর নাম: পূর্ণচন্দ্র রায় বাড়ির নং : n0124 বয়স : 51 লিঙ্গ : মহিলা	ফটো উপলব্ধ	696	MRK2819324	নাম : বার্না রায় স্বামীর নাম: সুভাষ রায় বাড়ির নং : n0116 বয়স : 40 লিঙ্গ : মহিলা	ফটো উপলব্ধ
697	MRK2819316	নাম : সুভাষ রায় পিতার নাম: খগেশ্বর রায় বাড়ির নং : n0116 বয়স : 41 লিঙ্গ : পুরুষ	ফটো উপলব্ধ	698	ZMJ1259688	নাম : সুরেশ রায় মায়ের নাম: রঞ্জনা রায় বাড়ির নং : n0116 বয়স : 40 লিঙ্গ : পুরুষ	ফটো উপলব্ধ	699	MRK2819613	নাম : রিংকি রায় স্বামীর নাম: বিশম রায় বাড়ির নং : n0110 বয়স : 40 লিঙ্গ : মহিলা	ফটো উপলব্ধ
700	WB/03/017/093133	নাম : বিন্দেশ্বরী রায় স্বামীর নাম: সুরেন রায় বাড়ির নং : n0032 বয়স : 71 লিঙ্গ : মহিলা	ফটো উপলব্ধ	701	ZMJ1259316	নাম : রেখা রায় স্বামীর নাম: বিজয় রায় বাড়ির নং : n0032 বয়স : 38 লিঙ্গ : মহিলা	ফটো উপলব্ধ	702	WB/03/017/093032	নাম : শশীভূষণ রায় পিতার নাম: ভোগেন্দ্র রায় বাড়ির নং : n0078 বয়স : 73 লিঙ্গ : পুরুষ	ফটো উপলব্ধ
703	MRK1473701	নাম : হরিপদ রায় পিতার নাম: শশীভূষণ রায় বাড়ির নং : n0078 বয়স : 44 লিঙ্গ : পুরুষ	ফটো উপলব্ধ	704	ZMJ2206985	নাম : পূর্ণিমা রায় স্বামীর নাম: ধর্মমোহন রায় বাড়ির নং : n0074 বয়স : 53 লিঙ্গ : মহিলা	ফটো উপলব্ধ	705	ZMJ222982	নাম : কৈলাশ রায় পিতার নাম: মলিন রায় বাড়ির নং : n0059 বয়স : 61 লিঙ্গ : পুরুষ	ফটো উপলব্ধ
706	ZMJ1375658	নাম : রঞ্জনা রায় স্বামীর নাম: শম্ভু রায় বাড়ির নং : n0180 বয়স : 36 লিঙ্গ : মহিলা	ফটো উপলব্ধ	707	WB/03/017/093096	নাম : যবুনা রায় স্বামীর নাম: মদন রায় বাড়ির নং : n0110 বয়স : 56 লিঙ্গ : মহিলা	ফটো উপলব্ধ	708	WB/03/017/093297	নাম : ক্ষীরোবালা রায় স্বামীর নাম: সাকালু রায় বাড়ির নং : n0070 বয়স : 66 লিঙ্গ : মহিলা	ফটো উপলব্ধ
709	WB/03/017/093100	নাম : মদন রায় পিতার নাম: মহেশচন্দ্র রায় বাড়ির নং : n0110 বয়স : 66 লিঙ্গ : পুরুষ	ফটো উপলব্ধ	710	ZMJ1159367	নাম : মালতী রায় স্বামীর নাম: জগবন্ধু রায় বাড়ির নং : n0106 বয়স : 42 লিঙ্গ : মহিলা	ফটো উপলব্ধ	711	WB/03/017/093445	নাম : অঞ্জলী রায় স্বামীর নাম: নীরেন রায় বাড়ির নং : n0013 বয়স : 61 লিঙ্গ : মহিলা	ফটো উপলব্ধ
712	ZMJ1375740	নাম : প্রশান্ত রায় পিতার নাম: অরবিন্দ রায় বাড়ির নং : n0052 বয়স : 34 লিঙ্গ : পুরুষ	ফটো উপলব্ধ	713	ZMJ2416410	নাম : দিপু রায় পিতার নাম: নীরেন রায় বাড়ির নং : N0025 বয়স : 24 লিঙ্গ : পুরুষ	ফটো উপলব্ধ	714	MRK2540987	নাম : প্রমিতা রায় স্বামীর নাম: কমল রায় বাড়ির নং : n0022 বয়স : 42 লিঙ্গ : মহিলা	ফটো উপলব্ধ
715	ZMJ2715373	নাম : অনুপ রায় পিতার নাম: কমল রায় বাড়ির নং : এন0022 বয়স : 21 লিঙ্গ : পুরুষ	ফটো উপলব্ধ	716	ZMJ1888601	নাম : প্রসেঞ্জিত রায় পিতার নাম: গলিন রায় বাড়ির নং : n0043 বয়স : 42 লিঙ্গ : পুরুষ	ফটো উপলব্ধ	717	ZMJ1259498	নাম : সঞ্জীব রায় পিতার নাম: বসন্ত রায় বাড়ির নং : n0058 বয়স : 36 লিঙ্গ : পুরুষ	ফটো উপলব্ধ
718	ZMJ1888577	নাম : বিশ্বজিৎ রায় পিতার নাম: দেবনাথ রায় বাড়ির নং : n0125 বয়স : 30 লিঙ্গ : পুরুষ	ফটো উপলব্ধ	719	ZMJ1555572	নাম : কৌশিক রায় পিতার নাম: তসন্ত রায় বাড়ির নং : এন0057 বয়স : 31 লিঙ্গ : পুরুষ	ফটো উপলব্ধ	720	ZMJ2461986	নাম : প্রিয়ঙ্কা রায় পিতার নাম: নিখিল রায় বাড়ির নং : এন0024 বয়স : 23 লিঙ্গ : মহিলা	ফটো উপলব্ধ



721 নাম : অঞ্জনা রায় স্বামীর নাম: রঞ্জিত রায় বাড়ির নং : n0028 বয়স : 41 লিঙ্গ : মহিলা	MRK2737179 ফটো উপলব্ধ	722 নাম : প্রমিলা রায় স্বামীর নাম: বুদ্ধেশ্বর রায় বাড়ির নং : n0130 বয়স : 65 লিঙ্গ : মহিলা	WB/03/017/093426 ফটো উপলব্ধ	723 নাম : সরলা রায় স্বামীর নাম: শুশীল রায় বাড়ির নং : n0127 বয়স : 66 লিঙ্গ : মহিলা	ZMJ2810331 ফটো উপলব্ধ
724 নাম : বিষ্ণু রায় পিতার নাম: দেবমোহন রায় বাড়ির নং : n0126 বয়স : 35 লিঙ্গ : পুরুষ	ZMJ1259738 ফটো উপলব্ধ	725 নাম : শ্যামল রায় পিতার নাম: ক্ষিতীশ রায় বাড়ির নং : n0117 বয়স : 36 লিঙ্গ : পুরুষ	ZMJ1259431 ফটো উপলব্ধ	726 নাম : মনোবালা রায় স্বামীর নাম: দিনা রায় বাড়ির নং : n0136 বয়স : 44 লিঙ্গ : মহিলা	MRK2540581 ফটো উপলব্ধ
727 নাম : চাকতি রায় স্বামীর নাম: কার্তিক রায় বাড়ির নং : n0136 বয়স : 76 লিঙ্গ : মহিলা	ZMJ2658284 ফটো উপলব্ধ	728 নাম : আযারু রায় পিতার নাম: কার্তিক রায় বাড়ির নং : n0137 বয়স : 54 লিঙ্গ : পুরুষ	ZMJ2658466 ফটো উপলব্ধ	729 নাম : রাধিকা রায় স্বামীর নাম: অমল রায় বাড়ির নং : n0062 বয়স : 41 লিঙ্গ : মহিলা	MRK3037900 ফটো উপলব্ধ
730 নাম : রাজকুমার রায় পিতার নাম: ভূপেন্দ্র রায় বাড়ির নং : এন0014 বয়স : 26 লিঙ্গ : পুরুষ	ZMJ2124543 ফটো উপলব্ধ	731 নাম : বিউটি রায় পিতার নাম: বসন্ত রায় বাড়ির নং : n0009 বয়স : 28 লিঙ্গ : মহিলা	ZMJ1888445 ফটো উপলব্ধ	732 নাম : নমিতা রায় স্বামীর নাম: চন্দন রায় বাড়ির নং : এন000 বয়স : 37 লিঙ্গ : মহিলা	ZMJ1403765 ফটো উপলব্ধ
733 নাম : জ্যোতিষ রায় পিতার নাম: সুকুমার রায় বাড়ির নং : এন0018 বয়স : 25 লিঙ্গ : পুরুষ	ZMJ2178283 ফটো উপলব্ধ	734 নাম : মিত্রা রায় স্বামীর নাম: ধনেশ্বর রায় বাড়ির নং : n0064 বয়স : 46 লিঙ্গ : মহিলা	CGT2157782 ফটো উপলব্ধ	735 নাম : তাপস রায় পিতার নাম: মহেশ্বর রায় বাড়ির নং : n0063 বয়স : 36 লিঙ্গ : পুরুষ	ZMJ1259571 ফটো উপলব্ধ
736 নাম : পদ্ম রায় স্বামীর নাম: যোগেন রায় বাড়ির নং : n0046 বয়স : 60 লিঙ্গ : মহিলা	MRK1366376 ফটো উপলব্ধ	737 নাম : ভূপেন্দ্র নাথ রায় পিতার নাম: সদরু রায় বাড়ির নং : n0014 বয়স : 69 লিঙ্গ : পুরুষ	ZMJ2364552 ফটো উপলব্ধ	738 নাম : সত্যজিৎ রায় পিতার নাম: ভূপেন্দ্র নাথ রায় বাড়ির নং : বাগজান বয়স : 23 লিঙ্গ : পুরুষ	ZMJ2678936 ফটো উপলব্ধ
739 নাম : শেফালী রায় স্বামীর নাম: ভূদেব রায় বাড়ির নং : n0054 বয়স : 41 লিঙ্গ : মহিলা	MRK2819498 ফটো উপলব্ধ	740 নাম : রঞ্জনা রায় স্বামীর নাম: খগেশ্বর রায় বাড়ির নং : n0116 বয়স : 56 লিঙ্গ : মহিলা	MRK2819308 ফটো উপলব্ধ	741 নাম : নমিতা রায় স্বামীর নাম: জীতেন্দ্রনাথ রায় বাড়ির নং : n0007 বয়স : 69 লিঙ্গ : মহিলা	WB/03/017/093460 ফটো উপলব্ধ
742 নাম : টুলটুলি রায় স্বামীর নাম: জয়কান্ত রায় বাড়ির নং : n0006 বয়স : 43 লিঙ্গ : মহিলা	MRK2540565 ফটো উপলব্ধ	743 নাম : জীতেন রায় পিতার নাম: রমনীমোহন রায় বাড়ির নং : n0106 বয়স : 65 লিঙ্গ : পুরুষ	MRK1365758 ফটো উপলব্ধ	744 নাম : লক্ষ্মী রায় স্বামীর নাম: হরিপদ রায় বাড়ির নং : n0078 বয়স : 38 লিঙ্গ : মহিলা	MRK3201225 ফটো উপলব্ধ
745 নাম : হৃদয় রায় পিতার নাম: সন্তোষ রায় বাড়ির নং : এন0078 বয়স : 22 লিঙ্গ : পুরুষ	ZMJ2708287 ফটো উপলব্ধ	746 নাম : বাপী রায় পিতার নাম: অমল রায় বাড়ির নং : এন0105 বয়স : 22 লিঙ্গ : পুরুষ	ZMJ2698611 ফটো উপলব্ধ	747 নাম : মানবী রায় স্বামীর নাম: পরিমল রায় বাড়ির নং : n0015 বয়স : 52 লিঙ্গ : মহিলা	ZMJ2255198 ফটো উপলব্ধ
748 নাম : মালতী রায় স্বামীর নাম: মধুসূদন রায় বাড়ির নং : n0080 বয়স : 33 লিঙ্গ : মহিলা	ZMJ1448158 ফটো উপলব্ধ	749 নাম : জীবন রায় পিতার নাম: ননী রায় বাড়ির নং : n0075 বয়স : 33 লিঙ্গ : পুরুষ	ZMJ1555416 ফটো উপলব্ধ	750 নাম : অমূল্য রায় পিতার নাম: কুমার রায় বাড়ির নং : এন0087 বয়স : 24 লিঙ্গ : পুরুষ	ZMJ2462117 ফটো উপলব্ধ



751 নাম : বীথি রায় পিতার নাম: যোগেশ্বর রায় বাড়ির নং : এন0065 বয়স : 23 লিঙ্গ : মহিলা	ZMJ2462075 ফটো উপলব্ধ	752 নাম : সুচিত্রা রায় ডাকুয়া স্বামীর নাম: হরিশ রায় বাড়ির নং : এন031 বয়স : 31 লিঙ্গ : মহিলা	ZMJ1703123 ফটো উপলব্ধ	753 নাম : অনিতা রায় বর্মণ স্বামীর নাম: অনুকুল বর্মণ বাড়ির নং : বাগজান বয়স : 27 লিঙ্গ : মহিলা	ZMJ2461895 ফটো উপলব্ধ
754 নাম : প্রসাদী সরকার স্বামীর নাম: কেশব সরকার বাড়ির নং : n0156 বয়স : 53 লিঙ্গ : মহিলা	WB/03/020/414335 ফটো উপলব্ধ	755 নাম : অমল্যা সরকার পিতার নাম: চিত্তাহরন সরকার বাড়ির নং : n0155 বয়স : 63 লিঙ্গ : পুরুষ	WB/03/017/093448 ফটো উপলব্ধ	756 নাম : মেঘা সরকার পিতার নাম: গুরুপদ সরকার বাড়ির নং : n0148 বয়স : 36 লিঙ্গ : পুরুষ	ZMJ1259589 ফটো উপলব্ধ
757 নাম : আহুদী সরকার স্বামীর নাম: দেবেন সরকার বাড়ির নং : n0173 বয়স : 97 লিঙ্গ : মহিলা	WB/03/019/315206 ফটো উপলব্ধ	758 নাম : কানাই সরকার পিতার নাম: বাবলু সরকার বাড়ির নং : N0122 বয়স : 24 লিঙ্গ : পুরুষ	ZMJ2416659 ফটো উপলব্ধ	759 নাম : রঞ্জিত সরকার পিতার নাম: অমল্যা সরকার বাড়ির নং : n0155 বয়স : 30 লিঙ্গ : পুরুষ	ZMJ1888643 ফটো উপলব্ধ
760 নাম : বুদ্ধিশ্বর সরকার পিতার নাম: দেবেন সরকার বাড়ির নং : n0172 বয়স : 60 লিঙ্গ : পুরুষ	WB/03/019/315350 ফটো উপলব্ধ	761 নাম : অনিতা সরকার স্বামীর নাম: মেঘা সরকার বাড়ির নং : n0148 বয়স : 32 লিঙ্গ : মহিলা	ZMJ1687292 ফটো উপলব্ধ	762 নাম : প্রসেনজিৎ সরকার পিতার নাম: বিষ্ণু পদ সরকার বাড়ির নং : n0156 বয়স : 35 লিঙ্গ : পুরুষ	ZMJ1259365 ফটো উপলব্ধ
763 নাম : নির্মালা সরকার স্বামীর নাম: মঙ্গল সরকার বাড়ির নং : n0182 বয়স : 55 লিঙ্গ : মহিলা	WB/03/017/024289 ফটো উপলব্ধ	764 নাম : বিকাশ সরকার পিতার নাম: বুদ্ধিশ্বর সরকার বাড়ির নং : এন0172 বয়স : 22 লিঙ্গ : পুরুষ	ZMJ2656163 ফটো উপলব্ধ	765 নাম : চিনুরানী সরকার স্বামীর নাম: চন্দন সরকার বাড়ির নং : n0119 বয়স : 59 লিঙ্গ : মহিলা	WB/03/017/093574 ফটো উপলব্ধ
766 নাম : চন্দন সরকার পিতার নাম: নগেন সরকার বাড়ির নং : n0119 বয়স : 66 লিঙ্গ : পুরুষ	WB/03/017/093279 ফটো উপলব্ধ	767 নাম : কৃষ্ণ সরকার পিতার নাম: দিলীপ সরকার বাড়ির নং : এন0122 বয়স : 25 লিঙ্গ : পুরুষ	ZMJ2462604 ফটো উপলব্ধ	768 নাম : জয়নতি সরকার স্বামীর নাম: দিলীপ সরকার বাড়ির নং : n0122 বয়স : 53 লিঙ্গ : মহিলা	WB/03/017/093299 ফটো উপলব্ধ
769 নাম : দিলীপ সরকার পিতার নাম: নগেন সরকার বাড়ির নং : n0122 বয়স : 56 লিঙ্গ : পুরুষ	WB/03/017/093055 ফটো উপলব্ধ	770 নাম : কণিকা রায় সরকার স্বামীর নাম: ধরণী সরকার বাড়ির নং : এন0135 বয়স : 23 লিঙ্গ : মহিলা	ZMJ2534154 ফটো উপলব্ধ	771 নাম : মিনতি সরকার স্বামীর নাম: পরিতোষ সরকার বাড়ির নং : n0082 বয়স : 66 লিঙ্গ : মহিলা	WB/03/017/093282 ফটো উপলব্ধ
772 নাম : দুর্গা সরকার (বিশ্বাস) স্বামীর নাম: গোসাই সরকার বাড়ির নং : n0092 বয়স : 38 লিঙ্গ : মহিলা	ZMJ0390260 ফটো উপলব্ধ	773 নাম : বাবলু সরকার পিতার নাম: নগেন্দ্র সরকার বাড়ির নং : n0122 বয়স : 56 লিঙ্গ : পুরুষ	WB/03/018/522542 ফটো উপলব্ধ	774 নাম : উষারানী সরকার স্বামীর নাম: নগেন সরকার বাড়ির নং : n0122 বয়স : 86 লিঙ্গ : মহিলা	WB/03/017/093042 ফটো উপলব্ধ
775 নাম : গোলাপী সরকার স্বামীর নাম: বাবলু সরকার বাড়ির নং : n0122 বয়স : 50 লিঙ্গ : মহিলা	WB/03/018/522543 ফটো উপলব্ধ	776 নাম : পরিতোষ সরকার পিতার নাম: শ্রীমন্ত সরকার বাড়ির নং : n0082 বয়স : 76 লিঙ্গ : পুরুষ	WB/03/017/093336 ফটো উপলব্ধ	777 নাম : লতা রায় সরকার স্বামীর নাম: দিপাঙ্জন সরকার বাড়ির নং : এন0122 বয়স : 23 লিঙ্গ : মহিলা	ZMJ2568681 ফটো উপলব্ধ
778 নাম : মালা সরকার স্বামীর নাম: ঠাকুরদাস সরকার বাড়ির নং : n0096 বয়স : 56 লিঙ্গ : মহিলা	WB/03/017/093255 ফটো উপলব্ধ	779 নাম : ঝর্ণা সরকার স্বামীর নাম: জীবন সরকার বাড়ির নং : n0152 বয়স : 56 লিঙ্গ : মহিলা	WB/03/017/093553 ফটো উপলব্ধ	780 নাম : মঙ্গল সরকার স্বামীর নাম: মধুবালা সরকার বাড়ির নং : n0181 বয়স : 58 লিঙ্গ : পুরুষ	MRK3094810 ফটো উপলব্ধ



781 নাম : অনিতা সরকার পিতার নাম: দিলীপ সরকার বাড়ির নং : n0122 বয়স : 31 লিঙ্গ : মহিলা	ZMJ1800507 ফটো উপলব্ধ	782 নাম : সুকুমার সরকার পিতার নাম: মেঘলাল সরকার বাড়ির নং : n0003 বয়স : 52 লিঙ্গ : পুরুষ	WB/03/017/207349 ফটো উপলব্ধ	783 নাম : বিজয়রানী সরকার স্বামীর নাম: সুকুমার সরকার বাড়ির নং : n0003 বয়স : 48 লিঙ্গ : মহিলা	MRK3206521 ফটো উপলব্ধ
784 নাম : অমর সরকার পিতার নাম: পরিতোষ সরকার বাড়ির নং : n0082 বয়স : 33 লিঙ্গ : পুরুষ	ZMJ1448117 ফটো উপলব্ধ	785 নাম : মধুবালা সরকার স্বামীর নাম: বিষ্ণুপদ সরকার বাড়ির নং : n0156 বয়স : 56 লিঙ্গ : মহিলা	WB/03/017/093567 ফটো উপলব্ধ	786 নাম : নমিতা সরকার পিতার নাম: দিলীপ সরকার বাড়ির নং : n0122 বয়স : 35 লিঙ্গ : মহিলা	ZMJ1259407 ফটো উপলব্ধ
787 নাম : প্রদীপ সরকার পিতার নাম: বাবল সরকার বাড়ির নং : এন0122 বয়স : 26 লিঙ্গ : পুরুষ	ZMJ2124535 ফটো উপলব্ধ	788 নাম : রীনা সরকার স্বামীর নাম: অমলা সরকার বাড়ির নং : n0155 বয়স : 59 লিঙ্গ : মহিলা	WB/03/017/093221 ফটো উপলব্ধ	789 নাম : লাবনী সরকার স্বামীর নাম: রঞ্জিত সরকার বাড়ির নং : এন0155 বয়স : 22 লিঙ্গ : মহিলা	ZMJ2685444 ফটো উপলব্ধ
790 নাম : ধরনী সরকার পিতার নাম: কালিদাস সরকার বাড়ির নং : n0095 বয়স : 33 লিঙ্গ : পুরুষ	ZMJ1687094 ফটো উপলব্ধ	791 নাম : জয়ন্ত সরকার পিতার নাম: জীবন সরকার বাড়ির নং : n00152 বয়স : 27 লিঙ্গ : পুরুষ	ZMJ1995703 ফটো উপলব্ধ	792 নাম : বিষ্ণু সরকার পিতার নাম: বুদ্ধিশ্বর সরকার বাড়ির নং : এন0172 বয়স : 25 লিঙ্গ : পুরুষ	ZMJ2462190 ফটো উপলব্ধ
793 নাম : রেনুবালা সরকার স্বামীর নাম: জ্ঞানেন্দ্র সরকার বাড়ির নং : n0152 বয়স : 71 লিঙ্গ : মহিলা	WB/03/017/093160 ফটো উপলব্ধ	794 নাম : দিপাঙ্জন সরকার পিতার নাম: দিলীপ সরকার বাড়ির নং : n0122 বয়স : 28 লিঙ্গ : পুরুষ	ZMJ1888528 ফটো উপলব্ধ	795 নাম : ঠাকুরদাস সরকার পিতার নাম: জগদীশ সরকার বাড়ির নং : n0096 বয়স : 61 লিঙ্গ : পুরুষ	WB/03/017/093432 ফটো উপলব্ধ
796 নাম : সুচিত্রা সরকার স্বামীর নাম: কালিদাস সরকার বাড়ির নং : n0095 বয়স : 56 লিঙ্গ : মহিলা	WB/03/017/093254 ফটো উপলব্ধ	797 নাম : কালিদাস সরকার পিতার নাম: জগদীশ সরকার বাড়ির নং : n0095 বয়স : 59 লিঙ্গ : পুরুষ	WB/03/017/093399 ফটো উপলব্ধ	798 নাম : চৈতন্য সরকার পিতার নাম: কালী দাস সরকার বাড়ির নং : এন0095 বয়স : 25 লিঙ্গ : পুরুষ	ZMJ2714749 ফটো উপলব্ধ
799 নাম : বিদুর সরকার পিতার নাম: কালী দাস সরকার বাড়ির নং : এন0095 বয়স : 22 লিঙ্গ : পুরুষ	ZMJ2714251 ফটো উপলব্ধ	800 নাম : স্বপন সরকার পিতার নাম: জগদীশ সরকার বাড়ির নং : n0094 বয়স : 53 লিঙ্গ : পুরুষ	WB/03/017/093323 ফটো উপলব্ধ	801 নাম : বিপ্লব সরকার পিতার নাম: গোসাই সরকার বাড়ির নং : এন00 বয়স : 25 লিঙ্গ : পুরুষ	ZMJ2462299 ফটো উপলব্ধ
802 নাম : আকাশ সরকার পিতার নাম: পরিতোষ সরকার বাড়ির নং : এন0147 বয়স : 23 লিঙ্গ : পুরুষ	ZMJ2569085 ফটো উপলব্ধ	803 নাম : গোসাই সরকার পিতার নাম: জগদীশ সরকার বাড়ির নং : n0092 বয়স : 71 লিঙ্গ : পুরুষ	WB/03/017/093503 ফটো উপলব্ধ	804 নাম : বাদামী সরকার স্বামীর নাম: বুদ্ধিশ্বর সরকার বাড়ির নং : n0001 বয়স : 49 লিঙ্গ : মহিলা	MRK3206414 ফটো উপলব্ধ
805 নাম : প্রতিমা সরকার স্বামীর নাম: স্বপন সরকার বাড়ির নং : n0094 বয়স : 49 লিঙ্গ : মহিলা	MRK2540979 ফটো উপলব্ধ	806 নাম : প্রানবল্লব সরকার পিতার নাম: ঠাকুর দাস সরকার বাড়ির নং : এন0096 বয়স : 25 লিঙ্গ : পুরুষ	ZMJ2178275 ফটো উপলব্ধ	807 নাম : শিব সরকার পিতার নাম: মঙ্গল সরকার বাড়ির নং : n0181 বয়স : 26 লিঙ্গ : পুরুষ	ZMJ2110484 ফটো উপলব্ধ
808 নাম : বিষ্ণুপদ সরকার পিতার নাম: চিত্তাহরন সরকার বাড়ির নং : n0156 বয়স : 58 লিঙ্গ : পুরুষ	WB/03/017/093214 ফটো উপলব্ধ	809 নাম : গুরুপদ সরকার পিতার নাম: মনমোহন সরকার বাড়ির নং : n0148 বয়স : 71 লিঙ্গ : পুরুষ	WB/03/017/093077 ফটো উপলব্ধ	810 নাম : পরিতোষ সরকার পিতার নাম: কাঙ্গালী সরকার বাড়ির নং : N05/33 বয়স : 64 লিঙ্গ : পুরুষ	ZMJ2414811 ফটো উপলব্ধ



811 নাম : তাপসী অধিকারী পিতার নাম: গোবিন্দ অধিকারী বাড়ির নং : N0082 বয়স : 28 লিঙ্গ : পুরুষ	ZMJ1944396 ফটো উপলব্ধ	812 নাম : বিশ্বজিৎ সরকার পিতার নাম: বিষ্ণুপদ সরকার বাড়ির নং : n0156 বয়স : 29 লিঙ্গ : পুরুষ	ZMJ1888627 ফটো উপলব্ধ	813 নাম : তুলসী মন্ডল সরকার স্বামীর নাম: প্রসেনজিৎ সরকার বাড়ির নং : এন0156 বয়স : 24 লিঙ্গ : মহিলা	ZMJ2702983 ফটো উপলব্ধ
814 নাম : মীরা সরকার স্বামীর নাম: জয়ন্ত সরকার বাড়ির নং : n00152 বয়স : 29 লিঙ্গ : মহিলা	ZMJ1995711 ফটো উপলব্ধ	815 নাম : জয়ন্তি সেন স্বামীর নাম: মাণিক সেন বাড়ির নং : n0112 বয়স : 46 লিঙ্গ : মহিলা	WB/03/015/324014 ফটো উপলব্ধ	816 নাম : মানিক সেন পিতার নাম: হরিমোহন সেন বাড়ির নং : n0112 বয়স : 67 লিঙ্গ : পুরুষ	WB/03/017/093167 ফটো উপলব্ধ
817 নাম : অর্চনা সেন পিতার নাম: মানিক সেন বাড়ির নং : এন0112 বয়স : 21 লিঙ্গ : মহিলা	ZMJ2716991 ফটো উপলব্ধ	Q 818 নাম : শঙ্কর রায় পিতার নাম: বিজেন্দ্র রায় বাড়ির নং : এন0549 বয়স : 50 লিঙ্গ : পুরুষ	DTK3540849 ফটো উপলব্ধ	819 নাম : শুভজিৎ রায় পিতার নাম: জগদীশ রায় বাড়ির নং : এন0320 বয়স : 19 লিঙ্গ : পুরুষ	ZMJ2750479 ফটো উপলব্ধ
820 নাম : রাজীব ওরাও পিতার নাম: নিখিল ওরাও বাড়ির নং : এন0165 বয়স : 20 লিঙ্গ : পুরুষ	ZMJ2752640 ফটো উপলব্ধ	821 নাম : রিমা রায় পিতার নাম: বসন্ত রায় বাড়ির নং : এন0632 বয়স : 21 লিঙ্গ : মহিলা	ZMJ2763522 ফটো উপলব্ধ	822 নাম : যোগেশ ওরাও পিতার নাম: লাইট ওরাও বাড়ির নং : এন0160 বয়স : 22 লিঙ্গ : পুরুষ	ZMJ2765964 ফটো উপলব্ধ
823 নাম : বর্না রায় পিতার নাম: স্বপন রায় বাড়ির নং : এন0320 বয়স : 20 লিঙ্গ : মহিলা	ZMJ2766780 ফটো উপলব্ধ	824 নাম : মৌসুমী রায় অন্যান্য: অমল্য রায় বাড়ির নং : এন0087 বয়স : 22 লিঙ্গ : মহিলা	ZMJ2768695 ফটো উপলব্ধ	825 নাম : অনুপ বৈরাগী পিতার নাম: বিমল বৈরাগী বাড়ির নং : এন0147 বয়স : 21 লিঙ্গ : পুরুষ	ZMJ2778520 ফটো উপলব্ধ
826 নাম : হিমু বৈরাগী পিতার নাম: বিমল বৈরাগী বাড়ির নং : এন0147 বয়স : 20 লিঙ্গ : পুরুষ	ZMJ2779155 ফটো উপলব্ধ	827 নাম : পদ্মা বিশ্বাস বাড়ই স্বামীর নাম: গুপীচাঁদ বাড়ই বাড়ির নং : এন020 বয়স : 22 লিঙ্গ : মহিলা	ZMJ2780229 ফটো উপলব্ধ	828 নাম : টুম্পা রায় স্বামীর নাম: বিষ্ণু রায় বাড়ির নং : এন0126 বয়স : 31 লিঙ্গ : মহিলা	ZMJ2781490 ফটো উপলব্ধ
829 নাম : গোলাপী রায় পিতার নাম: রনজিৎ রায় বাড়ির নং : এন0059 বয়স : 26 লিঙ্গ : মহিলা	ZMJ2054666 ফটো উপলব্ধ	Q 830 নাম : সুমতী অধিকারী স্বামীর নাম: তাপস ঘোষ বাড়ির নং : ডব্লিউ/ও তাপস ঘোষ বয়স : 25 লিঙ্গ : মহিলা	ZMJ2786010 ফটো উপলব্ধ	831 নাম : কৌশিক রায় পিতার নাম: বিষম রায় বাড়ির নং : এস/ও বিষম রায় বয়স : 19 লিঙ্গ : পুরুষ	ZMJ2786572 ফটো উপলব্ধ
832 নাম : কনক রায় পিতার নাম: মনোরঞ্জন রায় বাড়ির নং : এস/ও মনোরঞ্জন রায় বয়স : 19 লিঙ্গ : পুরুষ	ZMJ2789402 ফটো উপলব্ধ	833 নাম : প্রীতম রায় পিতার নাম: তাপস রায় বাড়ির নং : এস/ও তাপস রায় বয়স : 19 লিঙ্গ : পুরুষ	ZMJ2789394 ফটো উপলব্ধ	834 নাম : মনিরাম সরকার পিতার নাম: সুকুমার সরকার বাড়ির নং : এস/ও সুকুমার সরকার বয়স : 20 লিঙ্গ : পুরুষ	ZMJ2793230 ফটো উপলব্ধ
835 নাম : রিয়া রায় পিতার নাম: সঞ্জীব রায় বাড়ির নং : এন0007 বয়স : 20 লিঙ্গ : মহিলা	ZMJ2800043 ফটো উপলব্ধ	836 নাম : জ্যোৎস্না রায় স্বামীর নাম: নারায়ণ রায় বাড়ির নং : এন0125 বয়স : 23 লিঙ্গ : মহিলা	ZMJ2800795 ফটো উপলব্ধ	837 নাম : প্রীতি সরকার কর্মকার স্বামীর নাম: বিপ্লব সরকার বাড়ির নং : এন00 বয়স : 19 লিঙ্গ : মহিলা	ZMJ2805455 ফটো উপলব্ধ
838 নাম : জয়ন্ত সেন পিতার নাম: মানিক সেন বাড়ির নং : এস/ও মানিক সেন বয়স : 19 লিঙ্গ : পুরুষ	ZMJ2805471 ফটো উপলব্ধ	839 নাম : প্রিয়ব্রত রায় পিতার নাম: ধনেশ্বর রায় বাড়ির নং : এন0064 বয়স : 20 লিঙ্গ : পুরুষ	ZMJ2806545 ফটো উপলব্ধ		





840	1	ZMJ2829109
নাম : সাহিদা খাতুন স্বামীর নাম: লতিফুল ইসলাম বাড়ির নং : 31 এনএইচ বয়স : 22 লিঙ্গ : মহিলা		
ফটো উপলব্ধ		

841	1	ZMJ2829471
নাম : অভিজিৎ বৈরাগী পিতার নাম: কমল বৈরাগী বাড়ির নং : এস/ও কমল বৈরাগী বয়স : 18 লিঙ্গ : পুরুষ		
ফটো উপলব্ধ		

842	1	ZMJ2829513
নাম : প্রীতি রায় পিতার নাম: যোগেশ্বর রায় বাড়ির নং : এন0065 বয়স : 21 লিঙ্গ : মহিলা		
ফটো উপলব্ধ		

843	1	ZMJ2830214
নাম : সঙ্গীতা রায় স্বামীর নাম: সান্তনু রায় বাড়ির নং : এন0054 বয়স : 21 লিঙ্গ : মহিলা		
ফটো উপলব্ধ		

844	1	ZMJ2831212
নাম : সুভম ঠাকুর পিতার নাম: সুনীল ঠাকুর বাড়ির নং : এন0143 বয়স : 20 লিঙ্গ : পুরুষ		
ফটো উপলব্ধ		

845	1	ZMJ2831840
নাম : ধনপতি রায় পিতার নাম: কৃষ্ণ রায় বাড়ির নং : এন0014 বয়স : 18 লিঙ্গ : পুরুষ		
ফটো উপলব্ধ		

846	1	ZMJ2831949
নাম : রঞ্জিত রায় পিতার নাম: মহেন রায় বাড়ির নং : এন0044 বয়স : 21 লিঙ্গ : পুরুষ		
ফটো উপলব্ধ		

847	1	ZMJ2833424
নাম : কৌশিক রায় পিতার নাম: দীননাথ রায় বাড়ির নং : এন0066 বয়স : 19 লিঙ্গ : পুরুষ		
ফটো উপলব্ধ		

848	1	ZMJ2833788
নাম : রমা রায় পিতার নাম: যামিনী রায় বাড়ির নং : এন0060 বয়স : 18 লিঙ্গ : মহিলা		
ফটো উপলব্ধ		

849	1	ZMJ2833952
নাম : হরিশ অধিকারী পিতার নাম: গুরুদেব অধিকারী বাড়ির নং : এন0098 বয়স : 21 লিঙ্গ : পুরুষ		
ফটো উপলব্ধ		

নির্বাচক সংখ্যার সারসংক্ষেপ :

A) নির্বাচকের সংখ্যা :

	নির্বাচক তালিকার প্রকৃতি	নির্বাচক তালিকার পরিচিতি :	নির্বাচকের সংখ্যা :				
			পুরুষ	মহিলা	তৃতীয় লিঙ্গ	মোট	
I	মূল তালিকা	মূল তালিকা	বিশেষ নিবিড় সংশোধন ২০২৬ এর চূড়ান্ত ভোটার তালিকার সহিত 06-04-2026 তারিখ অবধি সংশোধিত নির্বাচক তালিকা	455	384	0	839
II	1- সংযোজন তালিকা	সংযোজনী 1	বিশেষ সংক্ষিপ্ত সংশোধন 2026	0	0	0	0
		সংযোজনী 2	ধারাবাহিক সংশোধন 2026	6	4	0	10
		মোট		6	4	0	10
III	2- বিয়োজন তালিকা	সংযোজনী 1	বিশেষ সংক্ষিপ্ত সংশোধন 2026	2	2	0	4
		সংযোজনী 2	ধারাবাহিক সংশোধন 2026	0	0	0	0
		মোট		2	2	0	4
IV	'লিঙ্গ ক্ষেত্রের' পরিবর্তনের কারণে পার্থক্য			0	0	0	0
V	বিচারপ্রক্রিয়ার অধীনস্থ			0	0	0	0
VI	বিচার বিভাগীয় আধিকারিক কর্তৃক বিচারপূর্বক নিষ্পত্তির পর বিয়োজিত			6	10	0	16
নির্বাচকের মোট সংখ্যা (I+II-III+IV-V-VI)				453	376	0	829

B) ক্রটি সংশোধনের সংখ্যা :

নির্বাচক তালিকার প্রকৃতি	নির্বাচক তালিকার পরিচিতি :	ক্রটি সংশোধনের সংখ্যা :
সংযোজনী 1	বিশেষ সংক্ষিপ্ত সংশোধন 2026	0
সংযোজনী 2	ধারাবাহিক সংশোধন 2026	3
	মোট	3

নির্বাচক নিবন্ধন আধিকারিকের স্বাক্ষর

E-মৃত, S-স্থানান্তরিত, R-একাধিকবার অন্তর্ভুক্ত, M-নিখোঁজ, Q-যোগ্য নহে