



নির্বাচক তালিকা 2026 S25 পশ্চিমবঙ্গ

বিধানসভা নির্বাচনক্ষেত্রের নং, নাম ও সংরক্ষণের স্থিতি : 16 - ময়নাগুড়ি (তপশীলি জাতি)		অংশ নং : 95																			
বিধানসভা নির্বাচনক্ষেত্রটি যে লোকসভা নির্বাচনক্ষেত্রের / ক্ষেত্রসমূহের অন্তর্ভুক্ত তার নং, নাম ও সংরক্ষণ স্থিতি : 3 - জলপাইগুড়ি (তপশীলি জাতি)																					
1. সংশোধনের পূর্ণ বিবরণ																					
সংশোধনের বৎসর :	2026	নির্বাচক তালিকার পরিচিতি : বিশেষ নিবিড় সংশোধন ২০২৬ এর চূড়ান্ত ভোটার তালিকার সহিত 06-04-2026 তারিখ অবধি সংশোধিত নির্বাচক তালিকা																			
ভিত্তি তারিখ :	01-01-2026																				
সংশোধনের প্রকৃতি :	ধারাবাহিক সংশোধন 2026																				
প্রকাশনার তারিখ :	06-04-2026																				
2. অংশ ও নির্বাচনী এলাকার পূর্ণ বিবরণ :																					
অংশের ভাগ নং ও নাম :																					
1-সুভাষ পল্লী		<table style="width: 100%; border-collapse: collapse;"> <tr> <td style="width: 50%;">প্রধান শহর/গ্রাম</td> <td style="width: 50%;">: বাগজান</td> </tr> <tr> <td>ওয়ার্ড</td> <td>:</td> </tr> <tr> <td>থানা</td> <td>: ময়নাগুড়ি</td> </tr> <tr> <td>গ্রাম পঞ্চগায়েত</td> <td>: ময়নাগুড়ি</td> </tr> <tr> <td>ব্লক</td> <td>: ময়নাগুড়ি</td> </tr> <tr> <td>মহকুমা</td> <td>: সদর, জলপাইগুড়ি</td> </tr> <tr> <td>জেলা</td> <td>: জলপাইগুড়ি</td> </tr> <tr> <td>পিন</td> <td>: 735302</td> </tr> </table>				প্রধান শহর/গ্রাম	: বাগজান	ওয়ার্ড	:	থানা	: ময়নাগুড়ি	গ্রাম পঞ্চগায়েত	: ময়নাগুড়ি	ব্লক	: ময়নাগুড়ি	মহকুমা	: সদর, জলপাইগুড়ি	জেলা	: জলপাইগুড়ি	পিন	: 735302
প্রধান শহর/গ্রাম	: বাগজান																				
ওয়ার্ড	:																				
থানা	: ময়নাগুড়ি																				
গ্রাম পঞ্চগায়েত	: ময়নাগুড়ি																				
ব্লক	: ময়নাগুড়ি																				
মহকুমা	: সদর, জলপাইগুড়ি																				
জেলা	: জলপাইগুড়ি																				
পিন	: 735302																				
2-অশোক পল্লী																					
3. ভোট গ্রহন কেন্দ্রের পূর্ণ বিবরণ :																					
ভোট গ্রহন কেন্দ্রের নং, নাম :		ভোট গ্রহন কেন্দ্রের শ্রেণী :		গ্রামীণ																	
95 - বাগজান জুনিয়র গার্লস হাই স্কুল		এই অংশে সহায়ক ভোটগ্রহন কেন্দ্রের সংখ্যা		0																	
ভোট গ্রহন কেন্দ্রের ঠিকানা :		:																			
বাগজান জুনিয়র গার্লস হাই স্কুল, বাগজান																					
4. নির্বাচকের সংখ্যা :																					
প্রথম ক্রমিক নং	শেষ ক্রমিক নং	মোট সংখ্যা																			
		পুরুষ	মহিলা	তৃতীয় লিঙ্গ	মোট																
1	1181	548	542	0	1090																

নির্বাচক নিবন্ধন আধিকারিকের স্বাক্ষর

Nazri Naksha

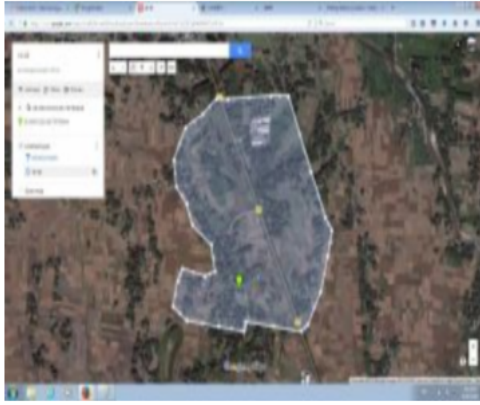

Google Map View

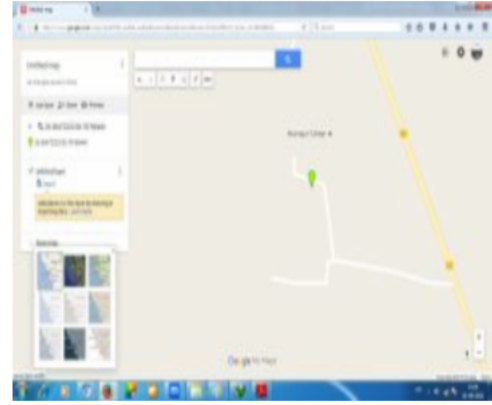

Polling Station Building Front View



Polling Station Front View



Cad View

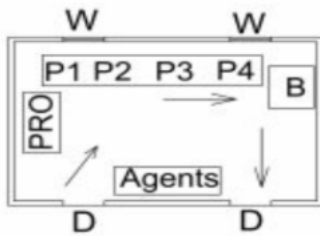

16/93 Bagjan
Jr. Basic School
(Scale - 1:1000)

Key MAP View



1 নাম : মফিজান বেগম স্বামীর নাম: কাশেম বাড়ির নং : n0108 বয়স : 61 লিঙ্গ : মহিলা ফটো উপলব্ধ	WB/03/017/096233	2 নাম : বাবলু মহম্মদ পিতার নাম: মফিজউদ্দিন মহম্মদ বাড়ির নং : n0261 বয়স : 38 লিঙ্গ : পুরুষ ফটো উপলব্ধ	CGT2649283	3 নাম : নরবান বেগম স্বামীর নাম: ছাত্তার বাড়ির নং : n0018 বয়স : 53 লিঙ্গ : মহিলা ফটো উপলব্ধ	WB/03/017/096300
4 নাম : মকলেসার রহমান পিতার নাম: কাশেম আলী বাড়ির নং : n0108 বয়স : 44 লিঙ্গ : পুরুষ ফটো উপলব্ধ	MRK3207834	5 নাম : মজোমেল হক পিতার নাম: আলিমদ্দিন বাড়ির নং : n0026 বয়স : 68 লিঙ্গ : পুরুষ ফটো উপলব্ধ	ZMJ2664829	6 নাম : সোনা আলী পিতার নাম: কাশেম আলী বাড়ির নং : n0108 বয়স : 39 লিঙ্গ : পুরুষ ফটো উপলব্ধ	MRK3304250
7 নাম : পবিত্র মোহন্ত পিতার নাম: নির্মল মোহন্ত বাড়ির নং : n0010 বয়স : 29 লিঙ্গ : পুরুষ ফটো উপলব্ধ	ZMJ1800689	8 নাম : লিপি বেগম পিতার নাম: ইয়াকৎ আলি বাড়ির নং : এন0016 বয়স : 34 লিঙ্গ : মহিলা ফটো উপলব্ধ	ZMJ1643329	9 নাম : খাবলু মহম্মদ পিতার নাম: মফিজউদ্দিন মহম্মদ বাড়ির নং : n0026 বয়স : 33 লিঙ্গ : পুরুষ ফটো উপলব্ধ	ZMJ1800598
10 নাম : মো আনোয়ার ইসলাম পিতার নাম: আনারুল ইসলাম বাড়ির নং : এন0014 বয়স : 21 লিঙ্গ : পুরুষ ফটো উপলব্ধ	ZMJ2606317	11 নাম : মমতা বেগম পিতার নাম: মজনু হক বাড়ির নং : এন0009 বয়স : 28 লিঙ্গ : মহিলা ফটো উপলব্ধ	ZMJ1877174	12 নাম : সাইদুল ইসলাম পিতার নাম: মজোমেল হক বাড়ির নং : n0026 বয়স : 36 লিঙ্গ : পুরুষ ফটো উপলব্ধ	ZMJ1260090
13 নাম : মঞ্জু বেগম স্বামীর নাম: মনোরুল মহম্মদ বাড়ির নং : এন0025 বয়স : 23 লিঙ্গ : মহিলা ফটো উপলব্ধ	ZMJ2611317	14 নাম : ফরিদুল ইসলাম পিতার নাম: তহিরুদ্দিন মোহাম্মদ বাড়ির নং : n0024 বয়স : 33 লিঙ্গ : পুরুষ ফটো উপলব্ধ	ZMJ1448216	15 নাম : হাসিনুর রহমান পিতার নাম: মতিউল রহমান বাড়ির নং : n0017 বয়স : 27 লিঙ্গ : পুরুষ ফটো উপলব্ধ	ZMJ2042836
16 নাম : কহিনুর ইসলাম পিতার নাম: আব্দুল লতিফ বাড়ির নং : n0015 বয়স : 52 লিঙ্গ : পুরুষ ফটো উপলব্ধ	MRK1368018	17 নাম : মজিবর রহমান পিতার নাম: মুজআলি রহমান বাড়ির নং : n0013 বয়স : 59 লিঙ্গ : পুরুষ ফটো উপলব্ধ	MRK1368034	18 নাম : মেরিনা বেগম পিতার নাম: মোজমোল হক বাড়ির নং : N0026 বয়স : 25 লিঙ্গ : মহিলা ফটো উপলব্ধ	ZMJ2416741
19 নাম : আবুল কালাম পিতার নাম: সেরামুদ্দিন মহম্মদ বাড়ির নং : n0120 বয়স : 52 লিঙ্গ : পুরুষ ফটো উপলব্ধ	WB/03/019/417473	20 নাম : উত্তম রায় পিতার নাম: নরেশ রায় বাড়ির নং : n0017 বয়স : 33 লিঙ্গ : পুরুষ ফটো উপলব্ধ	XMJ1555929	21 নাম : বেনু খাতুন স্বামীর নাম: ছালেম হক বাড়ির নং : n0018 বয়স : 33 লিঙ্গ : মহিলা ফটো উপলব্ধ	ZMJ1687656
22 নাম : ললিতা মহন্ত স্বামীর নাম: পবিত্র মহন্ত বাড়ির নং : এন0010 বয়স : 29 লিঙ্গ : মহিলা ফটো উপলব্ধ	ZMJ2569903	23 নাম : ফাতেমা খাতুন স্বামীর নাম: হামিদার বাড়ির নং : n0034 বয়স : 91 লিঙ্গ : মহিলা ফটো উপলব্ধ	WB/03/017/096134	24 নাম : তানজিনা বেগম স্বামীর নাম: মালেক ইসলাম বাড়ির নং : n0006 বয়স : 28 লিঙ্গ : মহিলা ফটো উপলব্ধ	ZMJ2051316
25 নাম : চেপাউ মহম্মদ পিতার নাম: হামফাটু মহঃ বাড়ির নং : n0012 বয়স : 63 লিঙ্গ : পুরুষ ফটো উপলব্ধ	WB/03/017/096006	26 নাম : রেজিয়া বেগম স্বামীর নাম: আবুয়াল করিম বাড়ির নং : n0027 বয়স : 59 লিঙ্গ : মহিলা ফটো উপলব্ধ	ZMJ2189058	27 নাম : ফলজলু বেগম স্বামীর নাম: তহিরুদ্দিন বাড়ির নং : n0024 বয়স : 53 লিঙ্গ : মহিলা ফটো উপলব্ধ	WB/03/017/096309
28 নাম : সরিফা খাতুন স্বামীর নাম: আমিনুর ইসলাম বাড়ির নং : n0009 বয়স : 56 লিঙ্গ : মহিলা ফটো উপলব্ধ	ZMJ2654960	29 নাম : মনোয়ারা বেগম স্বামীর নাম: আজিমুল ইসলাম বাড়ির নং : n0006 বয়স : 39 লিঙ্গ : মহিলা ফটো উপলব্ধ	NGW1765239	30 নাম : মহম্মদ সাহির আলী পিতার নাম: জমিরুল হাসেন বাড়ির নং : এন0033 বয়স : 23 লিঙ্গ : পুরুষ ফটো উপলব্ধ	ZMJ2439081

31 নাম : রফিকুল ইসলাম পিতার নাম : সফিয়ার রহমান বাড়ির নং : n0003 বয়স : পুরুষ	ZMJ0391144 ফটো উপলব্ধ	32 নাম : জয়নুল ইসলাম পিতার নাম : আব্দুল মজিদ বাড়ির নং : n0016 বয়স : 45 লিঙ্গ : পুরুষ	MRK1367663 ফটো উপলব্ধ	33 নাম : আলিউল বহান পিতার নাম : হামিদার বাড়ির নং : n0033 বয়স : পুরুষ	ZMJ2512283 ফটো উপলব্ধ
34 নাম : হাবিয়া খাতুন স্বামীর নাম : ছট্ট মহঃ বাড়ির নং : n0012 বয়স : 55 লিঙ্গ : মহিলা	WB/03/017/096149 ফটো উপলব্ধ	35 নাম : মুন্না পারভিন পিতার নাম : আনারুল ইসলাম বাড়ির নং : এন০০১৪ বয়স : 24 লিঙ্গ : মহিলা	ZMJ2534337 ফটো উপলব্ধ	36 নাম : হাসিমুল মহম্মাদ পিতার নাম : ছট্ট মহম্মাদ বাড়ির নং : n0012 বয়স : 29 লিঙ্গ : পুরুষ	ZMJ1888940 ফটো উপলব্ধ
37 নাম : ওহিদার ইসলাম পিতার নাম : আব্দুল লতিফ বাড়ির নং : n0015 বয়স : 42 লিঙ্গ : পুরুষ	MRK2541050 ফটো উপলব্ধ	38 নাম : আনোয়ারা বেগম পিতার নাম : মৃত আবুল হুসেন বাড়ির নং : এন0033 বয়স : 45 লিঙ্গ : মহিলা	ZMJ1698844 ফটো উপলব্ধ	39 নাম : জামাল হুসেন পিতার নাম : সফিকুল ইসলাম বাড়ির নং : n0016 বয়স : 28 লিঙ্গ : পুরুষ	ZMJ1888825 ফটো উপলব্ধ
40 নাম : তমিনা খাতুন স্বামীর নাম : আজিনুর ইসলাম বাড়ির নং : n0265 বয়স : 55 লিঙ্গ : মহিলা	CGT1265214 ফটো উপলব্ধ	41 নাম : রুবা খাতুন পিতার নাম : জলিল মহম্মাদ বাড়ির নং : এন0015 বয়স : 33 লিঙ্গ : মহিলা	NEV1469212 ফটো উপলব্ধ	42 নাম : নূরবানু খাতুন পিতার নাম : নূর ইসলাম বাড়ির নং : এন০০০৮ বয়স : 24 লিঙ্গ : মহিলা	ZMJ2534352 ফটো উপলব্ধ
43 নাম : রুপালি বেগম স্বামীর নাম : মানু আলম বাড়ির নং : n0107 বয়স : 40 লিঙ্গ : মহিলা	ZMJ1448265 ফটো উপলব্ধ	44 নাম : আনোরা বেগম স্বামীর নাম : চেপাউ মহঃ বাড়ির নং : n0012 বয়স : 53 লিঙ্গ : মহিলা	WB/03/017/096227 ফটো উপলব্ধ	45 নাম : সফিনা বেগম স্বামীর নাম : আবুল কালাম বাড়ির নং : n0120 বয়স : 40 লিঙ্গ : মহিলা	ZMJ1259928 ফটো উপলব্ধ
46 নাম : এজাবুল আলম পিতার নাম : সফিয়ার বাড়ির নং : n0107 বয়স : 57 লিঙ্গ : পুরুষ	ZMJ2250405 ফটো উপলব্ধ	47 নাম : আঞ্জু খাতুন স্বামীর নাম : আজিমুল ইসলাম বাড়ির নং : n0014 বয়স : 33 লিঙ্গ : মহিলা	ZMJ1687680 ফটো উপলব্ধ	48 নাম : আজিজুল ইসলাম পিতার নাম : আবুয়াল করিম বাড়ির নং : n0027 বয়স : 33 লিঙ্গ : পুরুষ	ZMJ1448240 ফটো উপলব্ধ
49 নাম : মিনু বেগম স্বামীর নাম : সফিয়ার রহমান বাড়ির নং : n0029 বয়স : 33 লিঙ্গ : মহিলা	ZMJ1687391 ফটো উপলব্ধ	50 নাম : হানিফুল ইসলাম পিতার নাম : নেন্দাদুল হক বাড়ির নং : n0010 বয়স : 46 লিঙ্গ : পুরুষ	MRK1365170 ফটো উপলব্ধ	51 নাম : সমারু মহঃ পিতার নাম : হামফাট্ট মহঃ বাড়ির নং : n0012 বয়স : 69 লিঙ্গ : পুরুষ	WB/03/017/096360 ফটো উপলব্ধ
52 নাম : টুম্পা বেগম স্বামীর নাম : দুলাল বাড়ির নং : n0005 বয়স : 32 লিঙ্গ : মহিলা	ZMJ1448315 ফটো উপলব্ধ	53 নাম : রুনা বেগম স্বামীর নাম : হাকিম বাড়ির নং : n0012 বয়স : 35 লিঙ্গ : মহিলা	ZMJ1259951 ফটো উপলব্ধ	54 নাম : বেগম খাতুন স্বামীর নাম : তারিফুল ইসলাম বাড়ির নং : n0012 বয়স : 42 লিঙ্গ : মহিলা	ZMJ1260058 ফটো উপলব্ধ
55 নাম : মোহাম্মদ সাহিন পিতার নাম : সহীদুল ইসলাম বাড়ির নং : এন০০১৬ বয়স : 22 লিঙ্গ : পুরুষ	ZMJ2534253 ফটো উপলব্ধ	56 নাম : মঞ্জিনা বেগম স্বামীর নাম : আলিউল বাড়ির নং : n0033 বয়স : 55 লিঙ্গ : মহিলা	WB/03/017/096004 ফটো উপলব্ধ	57 নাম : সরিফুল ইসলাম পিতার নাম : আমিনুর ইসলাম বাড়ির নং : n0009 বয়স : 39 লিঙ্গ : পুরুষ	MRK3038320 ফটো উপলব্ধ
58 নাম : হনুফা বেগম স্বামীর নাম : নেন্দাদুল বাড়ির নং : n0010 বয়স : 59 লিঙ্গ : মহিলা	ZMJ2663490 ফটো উপলব্ধ	59 নাম : আনার মহম্মাদ পিতার নাম : চেপাউ মহম্মাদ বাড়ির নং : n0012 বয়স : 33 লিঙ্গ : পুরুষ	ZMJ1687482 ফটো উপলব্ধ	60 নাম : সায়না বেগম স্বামীর নাম : আনার মহম্মাদ বাড়ির নং : n0012 বয়স : 33 লিঙ্গ : মহিলা	ZMJ1687458 ফটো উপলব্ধ



61 নাম : হাকিম পিতার নাম : হুট বাড়ির নং : n0012 বয়স : 43 লিঙ্গ : পুরুষ	ZMJ1260017 ফটো উপলব্ধ	62 নাম : তহিরুলমিয়া স্বামীর নাম : আশরাফুদ্দিন বাড়ির নং : n0027 বয়স : 81 লিঙ্গ : মহিলা	WB/03/017/096213 ফটো উপলব্ধ	63 নাম : রঞ্জু শেখ পিতার নাম : মোনাফুদ্দিন বাড়ির নং : n0004 বয়স : 66 লিঙ্গ : পুরুষ	ZMJ2663102 ফটো উপলব্ধ
64 নাম : সাহেল আলি ইসলাম পিতার নাম : মোহাম্মদ সফিকুল ইসলাম বাড়ির নং : এন0025 বয়স : 29 লিঙ্গ : পুরুষ	ZMJ2534519 ফটো উপলব্ধ	65 নাম : দলীমা খাতুন স্বামীর নাম : সফিকুল ইসলাম বাড়ির নং : এন0027 বয়স : 38 লিঙ্গ : মহিলা	ZMJ1259878 ফটো উপলব্ধ	66 নাম : তরিফুল ইসলাম পিতার নাম : আজিনুর ইসলাম বাড়ির নং : n0264 বয়স : 31 লিঙ্গ : পুরুষ	ZMJ1888957 ফটো উপলব্ধ
67 নাম : মনেকরুল হুসেইন পিতার নাম : মনসুর আলি বাড়ির নং : এন0025 বয়স : 29 লিঙ্গ : পুরুষ	ZMJ1800556 ফটো উপলব্ধ	68 নাম : মমতাজ বেগম স্বামীর নাম : কবুল মহম্মদ বাড়ির নং : এন0022 বয়স : 38 লিঙ্গ : মহিলা	CGT2718153 ফটো উপলব্ধ	69 নাম : মতিজান বেগম স্বামীর নাম : কহিনুর ইসলাম বাড়ির নং : n0015 বয়স : 44 লিঙ্গ : মহিলা	MRK2819688 ফটো উপলব্ধ
70 নাম : আজিমুল ইসলাম পিতার নাম : আজিজুল হক বাড়ির নং : n0006 বয়স : 42 লিঙ্গ : পুরুষ	MRK2541027 ফটো উপলব্ধ	71 নাম : আনোয়ার হোসেন পিতার নাম : জমিরুল হুসেইন বাড়ির নং : এন0033 বয়স : 29 লিঙ্গ : পুরুষ	ZMJ1807072 ফটো উপলব্ধ	72 নাম : সুরজিৎ বর্মন পিতার নাম : অগ্নিমোহন বর্মন বাড়ির নং : n0010 বয়স : 33 লিঙ্গ : পুরুষ	ZMJ1800655 ফটো উপলব্ধ
73 নাম : আজিজার ইসলাম পিতার নাম : আব্দুল আজিজ বাড়ির নং : n0014 বয়স : 42 লিঙ্গ : পুরুষ	MRK2541035 ফটো উপলব্ধ	74 নাম : আলিমুল হক পিতার নাম : মজিবর রহমান বাড়ির নং : n0013 বয়স : 38 লিঙ্গ : পুরুষ	MRK3201803 ফটো উপলব্ধ	75 নাম : রহিমা খাতুন স্বামীর নাম : সফিয়ার বাড়ির নং : n0107 বয়স : 76 লিঙ্গ : মহিলা	WB/03/017/096230 ফটো উপলব্ধ
76 নাম : চম্পা বেগম স্বামীর নাম : মকলেসার রহমান বাড়ির নং : n0108 বয়স : 40 লিঙ্গ : মহিলা	MRK3201563 ফটো উপলব্ধ	77 নাম : ছলেমান হক পিতার নাম : নুু মহম্মদ বাড়ির নং : n0018 বয়স : 39 লিঙ্গ : পুরুষ	MRK3038213 ফটো উপলব্ধ	78 নাম : জহিরুল ইসলাম পিতার নাম : আব্দুল মজিদ বাড়ির নং : n0016 বয়স : 49 লিঙ্গ : পুরুষ	MRK1367655 ফটো উপলব্ধ
79 নাম : সাপিয়া খাতুন পিতার নাম : সাপিকুল ইসলাম বাড়ির নং : এন0024 বয়স : 29 লিঙ্গ : মহিলা	TTV1959840 ফটো উপলব্ধ	80 নাম : রুবেল ইসলাম পিতার নাম : কহিনুর ইসলাম বাড়ির নং : এন0151 বয়স : 23 লিঙ্গ : পুরুষ	ZMJ2534493 ফটো উপলব্ধ	81 নাম : চায়না খাতুন স্বামীর নাম : লতিফুল ইসলাম বাড়ির নং : n0017 বয়স : 40 লিঙ্গ : মহিলা	ZMJ1259969 ফটো উপলব্ধ
82 নাম : লতফর রুহাণী পিতার নাম : সফিদুল রহমান বাড়ির নং : n0029 বয়স : 40 লিঙ্গ : পুরুষ	ZMJ1260033 ফটো উপলব্ধ	83 নাম : আফিজান বেগম স্বামীর নাম : সফিদুল বাড়ির নং : n0029 বয়স : 66 লিঙ্গ : মহিলা	WB/03/017/096295 ফটো উপলব্ধ	84 নাম : আব্বাস আলী পিতার নাম : মহর্গপিয়াবুদ্দিন আলী বাড়ির নং : n0025 বয়স : 45 লিঙ্গ : পুরুষ	MRK2819704 ফটো উপলব্ধ
85 নাম : সহিদুল ইসলাম পিতার নাম : সমারু মহম্মদ বাড়ির নং : n0012 বয়স : 38 লিঙ্গ : পুরুষ	MRK3038247 ফটো উপলব্ধ	86 নাম : সাজিদ ইসলাম পিতার নাম : এজাবুল আলম বাড়ির নং : n0107 বয়স : 31 লিঙ্গ : পুরুষ	ZMJ1687524 ফটো উপলব্ধ	87 নাম : নুর ইসলাম পিতার নাম : ধউলু বাড়ির নং : n0008 বয়স : 57 লিঙ্গ : পুরুষ	ZMJ2664100 ফটো উপলব্ধ
88 নাম : পপি বেগম স্বামীর নাম : হানিফুল ইসলাম বাড়ির নং : n0010 বয়স : 35 লিঙ্গ : মহিলা	ZMJ1259977 ফটো উপলব্ধ	89 নাম : আনারুল ইসলাম পিতার নাম : আব্দুল আজিজ বাড়ির নং : n0014 বয়স : 55 লিঙ্গ : পুরুষ	WB/03/017/096325 ফটো উপলব্ধ	90 নাম : আলোয়া খাতুন স্বামীর নাম : মুজিবর রহমান বাড়ির নং : n0013 বয়স : 57 লিঙ্গ : মহিলা	MRK1367366 ফটো উপলব্ধ



91 নাম : রুমানা ইয়াসমীন স্বামীর নাম : তারিকুল ইসলাম বাড়ির নং : এন0259 বয়স : 30 লিঙ্গ : মহিলা	TTV2063642 ফটো উপলব্ধ	92 নাম : তহিরুদ্দিন মহম্মাদ পিতার নাম : কাছিরুদ্দিন বাড়ির নং : n0024 বয়স : 66 লিঙ্গ : পুরুষ	WB/03/017/096082 ফটো উপলব্ধ	93 নাম : নূর আলম পিতার নাম : ছাওয়ার মহম্মাদ বাড়ির নং : n0018 বয়স : 30 লিঙ্গ : পুরুষ	ZMJ1687631 ফটো উপলব্ধ
94 নাম : মমিনুল ইসলাম পিতার নাম : রঞ্জু সেক বাড়ির নং : n0004 বয়স : 30 লিঙ্গ : পুরুষ	ZMJ1687599 ফটো উপলব্ধ	95 নাম : মমেনা খাতুন স্বামীর নাম : রঞ্জু সেক বাড়ির নং : n0004 বয়স : 53 লিঙ্গ : মহিলা	ZMJ2659720 ফটো উপলব্ধ	96 নাম : লতিফুল ইসলাম পিতার নাম : মোবারক আলী বাড়ির নং : n0017 বয়স : 45 লিঙ্গ : পুরুষ	MRK1366319 ফটো উপলব্ধ
97 নাম : ছাওয়ার মহম্মাদ পিতার নাম : নূন বাড়ির নং : n0018 বয়স : 63 লিঙ্গ : পুরুষ	WB/03/017/096150 ফটো উপলব্ধ	98 নাম : সফিদুল ইসলাম পিতার নাম : ইদ্রিস বাড়ির নং : n0029 বয়স : 81 লিঙ্গ : পুরুষ	WB/03/017/096116 ফটো উপলব্ধ	99 নাম : জাহিরুল ইসলাম পিতার নাম : আবুয়াল করিম বাড়ির নং : n0027 বয়স : 29 লিঙ্গ : পুরুষ	ZMJ1800549 ফটো উপলব্ধ
100 নাম : আবুয়াল করিম পিতার নাম : আশরাফুদ্দিন বাড়ির নং : n0027 বয়স : 69 লিঙ্গ : পুরুষ	ZMJ2664183 ফটো উপলব্ধ	101 নাম : জাহিরুল মহম্মাদ মায়ের নাম : জরিনা খাতুন বাড়ির নং : n0007 বয়স : 28 লিঙ্গ : পুরুষ	ZMJ1888866 ফটো উপলব্ধ	102 নাম : আজিনুর ইসলাম পিতার নাম : অজিজ মহঃ বাড়ির নং : n0264 বয়স : 59 লিঙ্গ : পুরুষ	CGT1265099 ফটো উপলব্ধ
103 নাম : ফজিলা খাতুন স্বামীর নাম : আমিনুর বাড়ির নং : n0014 বয়স : 56 লিঙ্গ : মহিলা	WB/03/017/096124 ফটো উপলব্ধ	104 নাম : তারিকুল হক পিতার নাম : হাবিবুর রহমান বাড়ির নং : n0012 বয়স : 46 লিঙ্গ : পুরুষ	ZMJ1687367 ফটো উপলব্ধ	105 নাম : রাবিয়া আখতার বেগম স্বামীর নাম : এজাবুল আলম বাড়ির নং : n0107 বয়স : 54 লিঙ্গ : মহিলা	WB/03/017/096234 ফটো উপলব্ধ
106 নাম : আলেমা খাতুন স্বামীর নাম : মহঃ তাজিমুল হক বাড়ির নং : n0006 বয়স : 37 লিঙ্গ : মহিলা	ZMJ0390476 ফটো উপলব্ধ	107 নাম : মালেক ইসলাম পিতার নাম : আজিজুল হক বাড়ির নং : n0006 বয়স : 40 লিঙ্গ : পুরুষ	MRK3038254 ফটো উপলব্ধ	108 নাম : রাহুল ইসলাম মায়ের নাম : মতিউল রহমান বাড়ির নং : এন0017 বয়স : 25 লিঙ্গ : পুরুষ	ZMJ2135937 ফটো উপলব্ধ
109 নাম : নূরি বেগম স্বামীর নাম : হশিবুল ইসলাম বাড়ির নং : এন0010 বয়স : 28 লিঙ্গ : মহিলা	ZMJ2135952 ফটো উপলব্ধ	110 নাম : জিন্নাখাতুন স্বামীর নাম : সফিকুল ইসলাম বাড়ির নং : n0016 বয়স : 53 লিঙ্গ : মহিলা	WB/03/017/096163 ফটো উপলব্ধ	111 নাম : রুবি বেগম স্বামীর নাম : কাবুল মোহাম্মদ বাড়ির নং : n0099 বয়স : 40 লিঙ্গ : মহিলা	MRK2819696 ফটো উপলব্ধ
112 নাম : রহিমা খাতুন স্বামীর নাম : মুন্না হক বাড়ির নং : n0108 বয়স : 32 লিঙ্গ : মহিলা	ZMJ1687359 ফটো উপলব্ধ	113 নাম : আব্দুল হালিম পিতার নাম : নূর ইসলাম বাড়ির নং : n0008 বয়স : 30 লিঙ্গ : পুরুষ	ZMJ1687615 ফটো উপলব্ধ	114 নাম : তহিনা খাতুন স্বামীর নাম : জাহিরুল ইসলাম বাড়ির নং : n0016 বয়স : 43 লিঙ্গ : মহিলা	ZMJ0390641 ফটো উপলব্ধ
115 নাম : নূর ইসলাম পিতার নাম : মহঃ লতিফ বাড়ির নং : n0004 বয়স : 32 লিঙ্গ : পুরুষ	ZMJ1212844 ফটো উপলব্ধ	116 নাম : মোহাম্মদুল হক স্বামীর নাম : তাহিদার ইসলাম বাড়ির নং : n0015 বয়স : 30 লিঙ্গ : মহিলা	ZMJ1687672 ফটো উপলব্ধ	117 নাম : রহিমুদ্দিন ইসলাম মায়ের নাম : মজিদা বাড়ির নং : n0015 বয়স : 49 লিঙ্গ : পুরুষ	MRK2819670 ফটো উপলব্ধ
118 নাম : মোশারফ হোসেন পিতার নাম : নজরুল ইসলাম বাড়ির নং : এন0016 বয়স : 23 লিঙ্গ : পুরুষ	ZMJ2463388 ফটো উপলব্ধ	119 নাম : জাকির হুসেন পিতার নাম : সফিকুল ইসলাম বাড়ির নং : n0016 বয়স : 31 লিঙ্গ : মহিলা	ZMJ1888932 ফটো উপলব্ধ	120 নাম : ফুলফুলি বেগম স্বামীর নাম : আব্বাস আলী বাড়ির নং : n0025 বয়স : 36 লিঙ্গ : মহিলা	ZMJ1259910 ফটো উপলব্ধ



121 নাম : আজহার আলী পিতার নাম : আমিনুর ইসলাম বাড়ির নং : n0016 বয়স : পুরুষ	ZMJ155689 ফটো উপলব্ধ	122 নাম : আমিনুর ইসলাম স্বামীর নাম : আব্দুলমজিদ বাড়ির নং : n0016 বয়স : 63 লিঙ্গ : মহিলা	WB/03/017/096634 ফটো উপলব্ধ	123 নাম : পারুল পারভীন স্বামীর নাম : নূর আলম বাড়ির নং : এন0018 বয়স : 23 লিঙ্গ : মহিলা	ZMJ2463248 ফটো উপলব্ধ
124 নাম : জরিলা খাতুন স্বামীর নাম : আবুল কালাম বাড়ির নং : n0007 বয়স : 53 লিঙ্গ : মহিলা	WB/03/017/096228 ফটো উপলব্ধ	125 নাম : মরজিনা খাতুন স্বামীর নাম : সফিয়ার বাড়ির নং : n0003 বয়স : 68 লিঙ্গ : মহিলা	ZMJ2663508 ফটো উপলব্ধ	126 নাম : আনোরা বেগম পিতার নাম : মাজোমেল হক বাড়ির নং : n0026 বয়স : 25 লিঙ্গ : মহিলা	ZMJ1962513 ফটো উপলব্ধ
127 নাম : আজিফা খাতুন স্বামীর নাম : সফিকুল ইসলাম বাড়ির নং : এন0003 বয়স : 28 লিঙ্গ : মহিলা	ZMJ2438992 ফটো উপলব্ধ	128 নাম : নজরুল ইসলাম পিতার নাম : আব্দুলমজিদ বাড়ির নং : n0016 বয়স : 54 লিঙ্গ : পুরুষ	ZMJ2797751 ফটো উপলব্ধ	129 নাম : আমেনা খাতুন স্বামীর নাম : কাসিমাদ্দীন মোহাম্মদ বাড়ির নং : n0009 বয়স : 83 লিঙ্গ : মহিলা	ZMJ2663524 ফটো উপলব্ধ
130 নাম : সিরাজুল ইসলাম পিতার নাম : ছাত্তার মহম্মদ বাড়ির নং : n0018 বয়স : 31 লিঙ্গ : পুরুষ	ZMJ1687581 ফটো উপলব্ধ	131 নাম : ছনিকা খাতুন স্বামীর নাম : নুনু বাড়ির নং : n0018 বয়স : 73 লিঙ্গ : মহিলা	WB/03/017/096097 ফটো উপলব্ধ	132 নাম : আমিনা বেগম স্বামীর নাম : নূর ইসলাম বাড়ির নং : n0004 বয়স : 36 লিঙ্গ : মহিলা	ZMJ1555630 ফটো উপলব্ধ
133 নাম : সফিকুল ইসলাম পিতার নাম : আব্দুলমজিদ বাড়ির নং : n0016 বয়স : 56 লিঙ্গ : পুরুষ	WB/03/017/096091 ফটো উপলব্ধ	134 নাম : কাননবালা বর্মন পিতার নাম : অগ্নিমোহন বর্মন বাড়ির নং : এন0009 বয়স : 23 লিঙ্গ : মহিলা	ZMJ2534451 ফটো উপলব্ধ	135 নাম : মেরীনা বেগম স্বামীর নাম : সরিফুল ইসলাম বাড়ির নং : n0017 বয়স : 39 লিঙ্গ : মহিলা	ZMJ1260314 ফটো উপলব্ধ
136 নাম : জোয়াহ্না বেগম স্বামীর নাম : আমরুল হক বাড়ির নং : n0005 বয়স : 52 লিঙ্গ : মহিলা	MRK1366582 ফটো উপলব্ধ	137 নাম : সহিজন খাতুন স্বামীর নাম : মহঃ মনসুর আহাম্মদ বাড়ির নং : n0025 বয়স : 48 লিঙ্গ : মহিলা	MRK2737245 ফটো উপলব্ধ	138 নাম : এজাক আলম পিতার নাম : সফিয়ার বাড়ির নং : n0107 বয়স : 51 লিঙ্গ : পুরুষ	WB/03/017/096353 ফটো উপলব্ধ
139 নাম : সাহিদ আলম পিতার নাম : এজাক আলম বাড়ির নং : এন0107 বয়স : 20 লিঙ্গ : পুরুষ	ZMJ2715480 ফটো উপলব্ধ	140 নাম : হাছিবুল ইসলাম পিতার নাম : নেন্দাদুল বাড়ির নং : n0010 বয়স : 36 লিঙ্গ : পুরুষ	ZMJ1159383 ফটো উপলব্ধ	141 নাম : কাঞ্চনী বর্মন স্বামীর নাম : বিশ্বজিৎ বর্মন বাড়ির নং : n0009 বয়স : 35 লিঙ্গ : মহিলা	ZMJ1800663 ফটো উপলব্ধ
142 নাম : বিশ্বজিৎ বর্মন পিতার নাম : অগ্নিমোহন বর্মন বাড়ির নং : n0009 বয়স : 38 লিঙ্গ : পুরুষ	ZMJ1800648 ফটো উপলব্ধ	143 নাম : নুরামিন ইসলাম পিতার নাম : আমিনুর ইসলাম বাড়ির নং : n0009 বয়স : 37 লিঙ্গ : পুরুষ	ZMJ0390757 ফটো উপলব্ধ	144 নাম : সাহানা জ বেগম স্বামীর নাম : সাহিদুল ইসলাম বাড়ির নং : n0016 বয়স : 40 লিঙ্গ : মহিলা	MRK3304193 ফটো উপলব্ধ
145 নাম : সাহিদুল ইসলাম পিতার নাম : আব্দুলমজিদ বাড়ির নং : n0016 বয়স : 51 লিঙ্গ : পুরুষ	WB/03/017/096117 ফটো উপলব্ধ	146 নাম : সডি়মসো স্বামীর নাম : পিয়ারুদ্দিন বাড়ির নং : n0025 বয়স : 80 লিঙ্গ : মহিলা	WB/03/017/096202 ফটো উপলব্ধ	147 নাম : আহিদুল ইসলাম পিতার নাম : মজামেল হক বাড়ির নং : এন0026 বয়স : 29 লিঙ্গ : পুরুষ	ZMJ2136042 ফটো উপলব্ধ
148 নাম : ফরিদা বেগম স্বামীর নাম : ফাইজুল হোসেন বাড়ির নং : n0067 বয়স : 56 লিঙ্গ : মহিলা	MRK2820090 ফটো উপলব্ধ	149 নাম : সুমিত্রা বর্মন স্বামীর নাম : সুরজিৎ বর্মন বাড়ির নং : n0010 বয়স : 32 লিঙ্গ : মহিলা	ZMJ1888775 ফটো উপলব্ধ	150 নাম : আজিনা খাতুন স্বামীর নাম : নূর ইসলাম বাড়ির নং : n0008 বয়স : 52 লিঙ্গ : মহিলা	MRK1367267 ফটো উপলব্ধ



151 নাম : বিবিজান স্বামীর নাম: আজিজুল হক বাড়ির নং : n0006 বয়স : 59 লিঙ্গ : মহিলা	WB/03/017/096299	ফটো উপলব্ধ	152 নাম : আনোয়ারা বেগম স্বামীর নাম: আনারুল ইসলাম বাড়ির নং : n0014 বয়স : 43 লিঙ্গ : মহিলা	MRK2541951	ফটো উপলব্ধ	153 নাম : মহঃ সুফি কবির ইসলাম পিতার নাম: সাফিয়ার রহমান বাড়ির নং : n0017 বয়স : 42 লিঙ্গ : পুরুষ	MRK2737310	ফটো উপলব্ধ
154 নাম : সরিফুল ইসলাম পিতার নাম: মোবারক আলী বাড়ির নং : n0017 বয়স : 54 লিঙ্গ : পুরুষ	MRK1367150	ফটো উপলব্ধ	155 নাম : মনসুর আলী পিতার নাম: পিয়ারুদ্দিন মোহাম্মদ বাড়ির নং : n0025 বয়স : 61 লিঙ্গ : পুরুষ	ZMJ2190189	ফটো উপলব্ধ	156 নাম : তানজিনা বেগম স্বামীর নাম: আলিমুল হক বাড়ির নং : এন0013 বয়স : 32 লিঙ্গ : মহিলা	ZMJ2135895	ফটো উপলব্ধ
157 নাম : দুলাল পিতার নাম: আমরুল হক বাড়ির নং : n0005 বয়স : 35 লিঙ্গ : পুরুষ	ZMJ1260108	ফটো উপলব্ধ	158 নাম : ছমিলা খাতুন স্বামীর নাম: মবারক আলী বাড়ির নং : n0017 বয়স : 60 লিঙ্গ : মহিলা	ZMJ2810851	ফটো উপলব্ধ	159 নাম : মছিনা খাতুন স্বামীর নাম: নজরুল ইসলাম বাড়ির নং : n0016 বয়স : 45 লিঙ্গ : মহিলা	MRK2737252	ফটো উপলব্ধ
160 নাম : আফরাতুন নেহার স্বামীর নাম: মকসেদুল রহমান বাড়ির নং : n0033 বয়স : 35 লিঙ্গ : মহিলা	ZMJ1888809	ফটো উপলব্ধ	161 নাম : আজিমুল ইসলাম পিতার নাম: আব্দুল আজিজ বাড়ির নং : n0014 বয়স : 51 লিঙ্গ : পুরুষ	WB/03/017/096269	ফটো উপলব্ধ	162 নাম : রীনা বেগম স্বামীর নাম: খাবুল মহম্মদ বাড়ির নং : n0261 বয়স : 29 লিঙ্গ : মহিলা	ZMJ2051340	ফটো উপলব্ধ
163 নাম : বাবুল মহম্মদ পিতার নাম: সাফিউদ্দিন মহম্মদ বাড়ির নং : n0099 বয়স : 43 লিঙ্গ : পুরুষ	MRK3201589	ফটো উপলব্ধ	164 নাম : মধুরম্বেসা স্বামীর নাম: ছবিরুদ্দিন বাড়ির নং : n0099 বয়স : 69 লিঙ্গ : মহিলা	WB/03/017/096338	ফটো উপলব্ধ	165 নাম : মস্তফা মোহাম্মদ পিতার নাম: বাবুল মোহাম্মদ বাড়ির নং : এন0099 বয়স : 42 লিঙ্গ : পুরুষ	ZMJ2702207	ফটো উপলব্ধ
166 নাম : মকসেদুল রহমান পিতার নাম: আলিউল রহমান বাড়ির নং : n0033 বয়স : 37 লিঙ্গ : পুরুষ	ZMJ1212851	ফটো উপলব্ধ	167 নাম : মমতা বেগম স্বামীর নাম: এজাক আলম বাড়ির নং : n0133 বয়স : 42 লিঙ্গ : মহিলা	MHX3371556	ফটো উপলব্ধ	168 নাম : কহিনুর বেগম স্বামীর নাম: সপ্দের বাড়ির নং : n0109 বয়স : 67 লিঙ্গ : মহিলা	WB/03/017/096231	ফটো উপলব্ধ
169 নাম : মানিক রহমান পিতার নাম: কাশেম আলি বাড়ির নং : n0108 বয়স : 35 লিঙ্গ : পুরুষ	ZMJ1159482	ফটো উপলব্ধ	170 নাম : আব্দুল মজিদ পিতার নাম: অবিরউদ্দিন মোহাম্মদ বাড়ির নং : n0016 বয়স : 70 লিঙ্গ : পুরুষ	ZMJ2250033	ফটো উপলব্ধ	171 নাম : কুসুম অধিকারী স্বামীর নাম: সুরেশ অধিকারী বাড়ির নং : n0082 বয়স : 57 লিঙ্গ : মহিলা	WB/03/017/096423	ফটো উপলব্ধ
172 নাম : কর্ন অধিকারী পিতার নাম: সুরেশ অধিকারী বাড়ির নং : n0082 বয়স : 28 লিঙ্গ : পুরুষ	ZMJ1888858	ফটো উপলব্ধ	173 নাম : সুবর্ণ অধিকারী পিতার নাম: বিণ্ড অধিকারী বাড়ির নং : এন0082 বয়স : 24 লিঙ্গ : পুরুষ	ZMJ2462828	ফটো উপলব্ধ	174 নাম : গোলাপী রায় স্বামীর নাম: সাধন রায় বাড়ির নং : n0082 বয়স : 43 লিঙ্গ : মহিলা	MRK3304276	ফটো উপলব্ধ
175 নাম : নমিতা অধিকারী স্বামীর নাম: দীনেশ অধিকারী বাড়ির নং : n0082 বয়স : 54 লিঙ্গ : মহিলা	WB/03/017/096426	ফটো উপলব্ধ	176 নাম : চিত্ত অধিকারী পিতার নাম: সুরেশ অধিকারী বাড়ির নং : n0082 বয়স : 31 লিঙ্গ : পুরুষ	ZMJ1555754	ফটো উপলব্ধ	177 নাম : বিণ্ড অধিকারী পিতার নাম: শশী অধিকারী বাড়ির নং : n0082 বয়স : 53 লিঙ্গ : পুরুষ	MRK0190421	ফটো উপলব্ধ
178 নাম : মনোরঞ্জন অধিকারী পিতার নাম: দীনেশ অধিকারী বাড়ির নং : n0082 বয়স : 30 লিঙ্গ : পুরুষ	ZMJ1687565	ফটো উপলব্ধ	179 নাম : দীনেশ অধিকারী পিতার নাম: শশী অধিকারী বাড়ির নং : n0082 বয়স : 59 লিঙ্গ : পুরুষ	WB/03/017/096126	ফটো উপলব্ধ	180 নাম : রেনুকা অধিকারী স্বামীর নাম: বিণ্ড অধিকারী বাড়ির নং : n0082 বয়স : 45 লিঙ্গ : মহিলা	MRK1365584	ফটো উপলব্ধ



181 নাম : সুরেশ অধিকারী পিতার নাম: শশী অধিকারী বাড়ির নং : n0082 বয়স : 65 লিঙ্গ : পুরুষ	WB/03/017/096189 ফটো উপলব্ধ	182 নাম : মিনা আর্ঘ্য স্বামীর নাম: সাধন আর্ঘ্য বাড়ির নং : n0063 বয়স : 61 লিঙ্গ : মহিলা	WB/03/017/096132 ফটো উপলব্ধ	183 নাম : সাধন আর্ঘ্য পিতার নাম: কার্তিক আর্ঘ্য বাড়ির নং : n0063 বয়স : 69 লিঙ্গ : পুরুষ	WB/03/017/096012 ফটো উপলব্ধ
184 নাম : সম্রাট আর্ঘ্য পিতার নাম: সাধন আর্ঘ্য বাড়ির নং : n0063 বয়স : 33 লিঙ্গ : পুরুষ	ZMJ1687490 ফটো উপলব্ধ	185 নাম : আল্লা কর স্বামীর নাম: বিরেশ কর বাড়ির নং : n0079 বয়স : 61 লিঙ্গ : মহিলা	WB/03/017/093259 ফটো উপলব্ধ	186 নাম : সুব্রত কর পিতার নাম: বিরেশ কর বাড়ির নং : n0079 বয়স : 28 লিঙ্গ : পুরুষ	ZMJ1888833 ফটো উপলব্ধ
187 নাম : গোপাল কর্মকার পিতার নাম: শচীন কর্মকার বাড়ির নং : n0001 বয়স : 38 লিঙ্গ : পুরুষ	MRK3201522 ফটো উপলব্ধ	188 নাম : জ্যোতিশ কর্মকার পিতার নাম: মনোন্দ কর্মকার বাড়ির নং : n0001 বয়স : 58 লিঙ্গ : পুরুষ	WB/03/017/096093 ফটো উপলব্ধ	189 নাম : শচীন কর্মকার পিতার নাম: মনোন্দ কর্মকার বাড়ির নং : n0001 বয়স : 69 লিঙ্গ : পুরুষ	ZMJ2246858 ফটো উপলব্ধ
190 নাম : বিপ্লব কর্মকার পিতার নাম: শচীন কর্মকার বাড়ির নং : n0001 বয়স : 31 লিঙ্গ : পুরুষ	ZMJ1687607 ফটো উপলব্ধ	191 নাম : অনিতা কর্মকার স্বামীর নাম: জ্যোতিশ কর্মকার বাড়ির নং : n0001 বয়স : 46 লিঙ্গ : মহিলা	MRK2541092 ফটো উপলব্ধ	192 নাম : সাবিত্রী কর্মকার পিতার নাম: সুরেন কর্মকার বাড়ির নং : n0002 বয়স : 49 লিঙ্গ : মহিলা	MRK1365949 ফটো উপলব্ধ
193 নাম : কিরনবালা কর্মকার স্বামীর নাম: সুরেন কর্মকার বাড়ির নং : n0002 বয়স : 83 লিঙ্গ : মহিলা	MRK1365931 ফটো উপলব্ধ	194 নাম : মামুনী কর্মকার (ঘোষ) স্বামীর নাম: গোপাল কর্মকার বাড়ির নং : N0001 বয়স : 28 লিঙ্গ : মহিলা	ZMJ2417137 ফটো উপলব্ধ	195 নাম : সবিতা কর্মকার স্বামীর নাম: শচীন কর্মকার বাড়ির নং : n0001 বয়স : 59 লিঙ্গ : মহিলা	MRK1366616 ফটো উপলব্ধ
196 নাম : সুপ্রিয়া কর্মকার মায়ের নাম: মামুনী রানি কর্মকার বাড়ির নং : এন0001 বয়স : 25 লিঙ্গ : মহিলা	CBJ0588681 ফটো উপলব্ধ	197 নাম : হিমেশ কীর্তনিয়া পিতার নাম: নগেন কীর্তনিয়া বাড়ির নং : n0087 বয়স : 44 লিঙ্গ : পুরুষ	GTM1375526 ফটো উপলব্ধ	198 নাম : সরস্বতী কির্তনিয়া স্বামীর নাম: নগেন কির্তনিয়া বাড়ির নং : n0087 বয়স : 76 লিঙ্গ : মহিলা	ZMJ2635266 ফটো উপলব্ধ
199 নাম : আজিমুজ্জামান পিতার নাম: হাফিজুদ্দিন রহমান বাড়ির নং : n0035 বয়স : 40 লিঙ্গ : মহিলা	MRK3038239 ফটো উপলব্ধ	200 নাম : রাফিকুল ইসলাম পিতার নাম: হাফিজুদ্দিন মক্দ্দাম বাড়ির নং : n0035 বয়স : 38 লিঙ্গ : পুরুষ	MRK3304185 ফটো উপলব্ধ	201 নাম : খাদিজা বেগম স্বামীর নাম: রাফিকুল ইসলাম বাড়ির নং : n0035 বয়স : 33 লিঙ্গ : মহিলা	ZMJ1687649 ফটো উপলব্ধ
202 নাম : গোপা দে স্বামীর নাম: শ্যামল দে বাড়ির নং : n0066 বয়স : 57 লিঙ্গ : মহিলা	WB/03/017/096455 ফটো উপলব্ধ	203 নাম : শ্যামল দে পিতার নাম: প্রানহরি দে বাড়ির নং : n0066 বয়স : 63 লিঙ্গ : পুরুষ	WB/03/017/096483 ফটো উপলব্ধ	204 নাম : রাজু চন্দ পিতার নাম: রতন চন্দ বাড়ির নং : n0101 বয়স : 35 লিঙ্গ : পুরুষ	ZMJ1260173 ফটো উপলব্ধ
205 নাম : লক্ষী সরকার(চন্দ) স্বামীর নাম: অজিত সরকার বাড়ির নং : n0113 বয়স : 45 লিঙ্গ : মহিলা	ZMJ1259852 ফটো উপলব্ধ	206 নাম : মায়ী চন্দ স্বামীর নাম: শুশিল চন্দ বাড়ির নং : n0073 বয়স : 71 লিঙ্গ : মহিলা	WB/03/017/096292 ফটো উপলব্ধ	207 নাম : সাবিত্রী মোহন্ত স্বামীর নাম: দ্বিপেন্দরা নাথ মোহন্ত বাড়ির নং : নোন বয়স : 41 লিঙ্গ : মহিলা	TJR1178284 ফটো উপলব্ধ
208 নাম : বিকাশ চন্দ পিতার নাম: চন্দন চন্দ বাড়ির নং : এন0072 বয়স : 26 লিঙ্গ : পুরুষ	ZMJ2135978 ফটো উপলব্ধ	209 নাম : উর্মি সরকার চন্দ স্বামীর নাম: রাজু চন্দ বাড়ির নং : এন0101 বয়স : 27 লিঙ্গ : মহিলা	ZMJ1975515 ফটো উপলব্ধ	210 নাম : শ্রীমতি চন্দ স্বামীর নাম: অনিল চন্দ বাড়ির নং : এন0073 বয়স : 35 লিঙ্গ : মহিলা	ZMJ1260140 ফটো উপলব্ধ



211 নাম : অজয় চন্দ পিতার নাম: রতন চন্দ বাড়ির নং : n0101 বয়স : 29 লিঙ্গ : পুরুষ	ZMJ1800721 ফটো উপলব্ধ	212 নাম : রমা চন্দ স্বামীর নাম: রঞ্জন চন্দ বাড়ির নং : n0072 বয়স : 37 লিঙ্গ : মহিলা	MRK3201720 ফটো উপলব্ধ	213 নাম : রতন চন্দ পিতার নাম: ক্ষিতিশ চন্দ বাড়ির নং : n0101 বয়স : 71 লিঙ্গ : পুরুষ	WB/03/017/096210 ফটো উপলব্ধ
214 নাম : রীতা চন্দ স্বামীর নাম: চন্দন চন্দ বাড়ির নং : n0072 বয়স : 44 লিঙ্গ : মহিলা	MRK2737211 ফটো উপলব্ধ	215 নাম : মানিক চন্দ পিতার নাম: অশ্বিনী চন্দ বাড়ির নং : n0113 বয়স : 41 লিঙ্গ : পুরুষ	ZMJ0391300 ফটো উপলব্ধ	216 নাম : ছানা চন্দ স্বামীর নাম: অশ্বিনী চন্দ বাড়ির নং : n0113 বয়স : 60 লিঙ্গ : মহিলা	MRK2820124 ফটো উপলব্ধ
217 নাম : মমতা চন্দ স্বামীর নাম: রতন চন্দ বাড়ির নং : n0101 বয়স : 63 লিঙ্গ : মহিলা	WB/03/017/096181 ফটো উপলব্ধ	218 নাম : পূজা মোহন্ত পিতার নাম: দীপু মোহন্ত বাড়ির নং : এন0052 বয়স : 23 লিঙ্গ : মহিলা	ZMJ2700300 ফটো উপলব্ধ	219 নাম : বকুল মন্ডল(চন্দ) স্বামীর নাম: মানিক চন্দ বাড়ির নং : n0113 বয়স : 36 লিঙ্গ : মহিলা	ZMJ1260256 ফটো উপলব্ধ
220 নাম : রঞ্জন চন্দ পিতার নাম: নেপাল চন্দ বাড়ির নং : n0072 বয়স : 42 লিঙ্গ : পুরুষ	MRK2819761 ফটো উপলব্ধ	221 নাম : গঙ্গা চন্দ স্বামীর নাম: নেপাল চন্দ বাড়ির নং : n0072 বয়স : 72 লিঙ্গ : মহিলা	WB/03/017/096290 ফটো উপলব্ধ	222 নাম : রাজা চন্দ পিতার নাম: রঞ্জন চন্দ বাড়ির নং : এন0072 বয়স : 20 লিঙ্গ : পুরুষ	ZMJ2717494 ফটো উপলব্ধ
223 নাম : বিশুজিৎ সরকার পিতার নাম: লক্ষী সরকার চন্দ বাড়ির নং : এন0113 বয়স : 23 লিঙ্গ : পুরুষ	ZMJ2459964 ফটো উপলব্ধ	224 নাম : পলি চন্দ রায় স্বামীর নাম: অসিত কুমার চন্দ রায় বাড়ির নং : n0140 বয়স : 41 লিঙ্গ : মহিলা	MFW2445344 ফটো উপলব্ধ	225 নাম : অসিত কুমার চন্দ রায় পিতার নাম: নারায়ণ চন্দ রায় বাড়ির নং : n0047 বয়স : 54 লিঙ্গ : পুরুষ	ZMJ2344976 ফটো উপলব্ধ
226 নাম : চায়না দত্ত পিতার নাম: লক্ষীকান্ত দত্ত বাড়ির নং : n0078 বয়স : 61 লিঙ্গ : মহিলা	WB/03/017/096016 ফটো উপলব্ধ	227 নাম : সরস্বতী দাস স্বামীর নাম: রনজয় দাস বাড়ির নং : n0038 বয়স : 56 লিঙ্গ : মহিলা	WB/03/017/096035 ফটো উপলব্ধ	228 নাম : সিদ্ধার্থ দাস পিতার নাম: হেমন্ত দাস বাড়ির নং : n0061 বয়স : 38 লিঙ্গ : পুরুষ	ZMJ0391417 ফটো উপলব্ধ
229 নাম : পূর্ণিমা দাস স্বামীর নাম: অনন্ত দাস বাড়ির নং : n0061 বয়স : 41 লিঙ্গ : মহিলা	MRK3304177 ফটো উপলব্ধ	230 নাম : রাকেশ দাস পিতার নাম: ধনঞ্জয় দাস বাড়ির নং : n0039 বয়স : 27 লিঙ্গ : পুরুষ	ZMJ1995992 ফটো উপলব্ধ	231 নাম : অরুনা দাস স্বামীর নাম: ধনঞ্জয় দাস বাড়ির নং : n0039 বয়স : 49 লিঙ্গ : মহিলা	MRK1367218 ফটো উপলব্ধ
232 নাম : চন্দনা দাস স্বামীর নাম: আরতী দাস বাড়ির নং : এন0038 বয়স : 36 লিঙ্গ : মহিলা	ZMJ1238682 ফটো উপলব্ধ	233 নাম : অরুনা দাস স্বামীর নাম: গৌর দাস বাড়ির নং : n0126 বয়স : 56 লিঙ্গ : মহিলা	MRK3038403 ফটো উপলব্ধ	Q 234 নাম : বিক্রম দাস পিতার নাম: গৌর দাস বাড়ির নং : এন0124 বয়স : 25 লিঙ্গ : পুরুষ	ZMJ2509735 ফটো উপলব্ধ
235 নাম : শুক্লা দাস স্বামীর নাম: তাপস দাস বাড়ির নং : n0144 বয়স : 38 লিঙ্গ : মহিলা	ZMJ0587956 ফটো উপলব্ধ	236 নাম : সুশান্ত দাস পিতার নাম: হেমন্ত দাস বাড়ির নং : n0061 বয়স : 43 লিঙ্গ : পুরুষ	MRK3304243 ফটো উপলব্ধ	Q 237 নাম : কৃষ্ণ দাস পিতার নাম: শঙ্কর দাস বাড়ির নং : বয়স : 43 লিঙ্গ : পুরুষ	MRK3201605 ফটো উপলব্ধ
238 নাম : শুভশ্রী সরকার দাস স্বামীর নাম: দীপক দাস বাড়ির নং : n0143 বয়স : 42 লিঙ্গ : মহিলা	CGT2153195 ফটো উপলব্ধ	239 নাম : দীপ্তি দাস স্বামীর নাম: হেমন্ত দাস বাড়ির নং : n0061 বয়স : 69 লিঙ্গ : মহিলা	WB/03/017/096068 ফটো উপলব্ধ	Q 240 নাম : দেবেন্দ্র কুমার দাস পিতার নাম: রনজিৎ দাস বাড়ির নং : বয়স : 38 লিঙ্গ : পুরুষ	ZMJ0391557 ফটো উপলব্ধ



241 নাম : জ্যোৎস্না দাস স্বামীর নাম: সুশান্ত দাস বাড়ির নং : n0061 বয়স : 37 লিঙ্গ : মহিলা	ZMJ1159458 ফটো উপলব্ধ	242 নাম : সঞ্জু দাস পিতার নাম: সুজয় দাস বাড়ির নং : এন000 বয়স : 24 লিঙ্গ : পুরুষ	ZMJ2460277 ফটো উপলব্ধ	243 নাম : দীপক দাস পিতার নাম: অনিলকুমার দাস বাড়ির নং : n0044 বয়স : 46 লিঙ্গ : পুরুষ	MRK1473669 ফটো উপলব্ধ
244 নাম : সুজয় দাস পিতার নাম: বিশ্বস্তর দাস বাড়ির নং : n0040 বয়স : 55 লিঙ্গ : পুরুষ	WB/03/017/096146 ফটো উপলব্ধ	245 নাম : নমিতা দাস স্বামীর নাম: সুজয় দাস বাড়ির নং : n0040 বয়স : 47 লিঙ্গ : মহিলা	MRK2541159 ফটো উপলব্ধ	Q 246 নাম : নবকুমার দাস পিতার নাম: শংকর দাস বাড়ির নং : বয়স : 37 লিঙ্গ : পুরুষ	MRK3201548 ফটো উপলব্ধ
247 নাম : অনন্ত দাস পিতার নাম: হেমন্ত দাস বাড়ির নং : n0061 বয়স : 43 লিঙ্গ : পুরুষ	MRK2819803 ফটো উপলব্ধ	Q 248 নাম : পরিতোষ দাস পিতার নাম: রনজিৎ দাস বাড়ির নং : বয়স : 35 লিঙ্গ : পুরুষ	ZMJ1260231 ফটো উপলব্ধ	249 নাম : পার্থ দাস পিতার নাম: ধনঞ্জয় দাস বাড়ির নং : এন0039 বয়স : 22 লিঙ্গ : পুরুষ	ZMJ2576858 ফটো উপলব্ধ
Q 250 নাম : কাজলী দাস স্বামীর নাম: রঞ্জিত দাস বাড়ির নং : বয়স : 61 লিঙ্গ : মহিলা	ZMJ1800754 ফটো উপলব্ধ	Q 251 নাম : সহদেব দাস পিতার নাম: রনজিৎ দাস বাড়ির নং : বয়স : 44 লিঙ্গ : পুরুষ	ZMJ1260272 ফটো উপলব্ধ	252 নাম : অনিন্দিতা দত্ত দাস স্বামীর নাম: সিদ্ধার্থ দাস বাড়ির নং : এন0061 বয়স : 24 লিঙ্গ : মহিলা	ZMJ2584704 ফটো উপলব্ধ
253 নাম : তাপস দাস পিতার নাম: অনিল দাস বাড়ির নং : n0044 বয়স : 52 লিঙ্গ : পুরুষ	ZMJ2233534 ফটো উপলব্ধ	254 নাম : বলাই দাস পিতার নাম: মঙ্গল দাস বাড়ির নং : এন0222 বয়স : 24 লিঙ্গ : পুরুষ	ZMJ2459816 ফটো উপলব্ধ	255 নাম : সঞ্জয় দাস পিতার নাম: রনজয় দাস বাড়ির নং : n0038 বয়স : 39 লিঙ্গ : পুরুষ	ZMJ0391581 ফটো উপলব্ধ
256 নাম : অজয় দে পিতার নাম: অজিত কুমার দে বাড়ির নং : এন0106 বয়স : 23 লিঙ্গ : পুরুষ	ZMJ2459881 ফটো উপলব্ধ	257 নাম : অনিতা দে স্বামীর নাম: সঞ্জীব দে বাড়ির নং : n0103 বয়স : 41 লিঙ্গ : মহিলা	ZMJ1259936 ফটো উপলব্ধ	258 নাম : রুমা দত্ত দে স্বামীর নাম: পাণ্ডু দে বাড়ির নং : n0104 বয়স : 31 লিঙ্গ : মহিলা	ZMJ1888742 ফটো উপলব্ধ
259 নাম : পাপু দে পিতার নাম: প্রদীপ কুমার দে বাড়ির নং : n0104 বয়স : 33 লিঙ্গ : পুরুষ	ZMJ1555697 ফটো উপলব্ধ	260 নাম : সুকতারী কর্মকার পিতার নাম: প্রাণ কর্মকার বাড়ির নং : এন0014 বয়স : 26 লিঙ্গ : মহিলা	SKW2181402 ফটো উপলব্ধ	261 নাম : স্বামীর নাম: জব্বার ইসলাম বাড়ির নং : এন0016 বয়স : 28 লিঙ্গ : মহিলা	NFH1766252 ফটো উপলব্ধ
262 নাম : সুজিত কুমার দে পিতার নাম: কানাইলাল দে বাড়ির নং : n0105 বয়স : 61 লিঙ্গ : পুরুষ	ZMJ2194082 ফটো উপলব্ধ	263 নাম : সরজিতা বর্মন স্বামীর নাম: বিশ্বজীৎ বর্মন বাড়ির নং : n0037 বয়স : 36 লিঙ্গ : মহিলা	ZMJ1687664 ফটো উপলব্ধ	264 নাম : বাসন্তি দে স্বামীর নাম: সুনিল দে বাড়ির নং : n0037 বয়স : 66 লিঙ্গ : মহিলা	WB/03/017/096074 ফটো উপলব্ধ
265 নাম : রুবি দে পিতার নাম: জগদীশচন্দ্র দে বাড়ির নং : n0043 বয়স : 54 লিঙ্গ : মহিলা	WB/03/017/096251 ফটো উপলব্ধ	266 নাম : দেবত্র দে পিতার নাম: শ্যামল দে বাড়ির নং : n0066 বয়স : 28 লিঙ্গ : পুরুষ	ZMJ1970185 ফটো উপলব্ধ	267 নাম : সুচিত্রা দে পিতার নাম: সুজল দে বাড়ির নং : N0037 বয়স : 24 লিঙ্গ : মহিলা	ZMJ2417228 ফটো উপলব্ধ
268 নাম : নয়নতারা দে স্বামীর নাম: তাপস দে বাড়ির নং : n0043 বয়স : 42 লিঙ্গ : মহিলা	ZMJ1800713 ফটো উপলব্ধ	269 নাম : তাপস দে পিতার নাম: জগদীশচন্দ্র দে বাড়ির নং : n0043 বয়স : 56 লিঙ্গ : পুরুষ	WB/03/017/096059 ফটো উপলব্ধ	270 নাম : সুজল দে পিতার নাম: সুনিল দে বাড়ির নং : n0037 বয়স : 46 লিঙ্গ : পুরুষ	MRK1366400 ফটো উপলব্ধ

271	ZMJ2042828	ফটো উপলব্ধ	272	MRK2819829	ফটো উপলব্ধ	273	WB/03/017/096493	ফটো উপলব্ধ
নাম : উত্তম দে পিতার নাম: সুজিত দে বাড়ির নং : n0105 বয়স : 27 লিঙ্গ : পুরুষ			নাম : অজিতকুমার দে পিতার নাম: কানাইলাল দে বাড়ির নং : n0106 বয়স : 54 লিঙ্গ : পুরুষ			নাম : প্রদীপকুমার দে পিতার নাম: কানাইলাল দে বাড়ির নং : n0104 বয়স : 63 লিঙ্গ : পুরুষ		
274	WB/03/017/096026	ফটো উপলব্ধ	275	MRK2819845	ফটো উপলব্ধ	276	ZMJ1555762	ফটো উপলব্ধ
নাম : কম্পনারানী দে স্বামীর নাম: কানাই লাল দে বাড়ির নং : n0103 বয়স : 78 লিঙ্গ : মহিলা			নাম : শান্তি দে স্বামীর নাম: সুজল দে বাড়ির নং : n0037 বয়স : 46 লিঙ্গ : মহিলা			নাম : সুকু দে পিতার নাম: প্রদীপ কুমার দে বাড়ির নং : n0104 বয়স : 31 লিঙ্গ : পুরুষ		
277	WB/03/017/096475	ফটো উপলব্ধ	278	MRK3302999	ফটো উপলব্ধ	279	ZMJ2704831	ফটো উপলব্ধ
নাম : কল্যাণী দে স্বামীর নাম: প্রদীপ দে বাড়ির নং : n0104 বয়স : 57 লিঙ্গ : মহিলা			নাম : সমীর দে পিতার নাম: সুনীল দে বাড়ির নং : n0146 বয়স : 42 লিঙ্গ : পুরুষ			নাম : সায়ন দে পিতার নাম: সমীর দে বাড়ির নং : এন0146 বয়স : 20 লিঙ্গ : পুরুষ		
280	MRK1470566	ফটো উপলব্ধ	281	MRK3038163	ফটো উপলব্ধ	282	MRK2819811	ফটো উপলব্ধ
নাম : সম্পা দে স্বামীর নাম: সুজিত দে বাড়ির নং : n0105 বয়স : 47 লিঙ্গ : মহিলা			নাম : দিপালী দে স্বামীর নাম: অজিত দে বাড়ির নং : n0106 বয়স : 38 লিঙ্গ : মহিলা			নাম : সঞ্জীব দে পিতার নাম: কানাই লাল দে বাড়ির নং : n0103 বয়স : 42 লিঙ্গ : পুরুষ		
283	ZMJ2723153	ফটো উপলব্ধ	284	ZMJ1447259	ফটো উপলব্ধ	285	ZMJ1260264	ফটো উপলব্ধ
নাম : সুনীল চন্দ্র দে পিতার নাম: সুরেশ দে বাড়ির নং : n0037 বয়স : 77 লিঙ্গ : পুরুষ			নাম : মমতা দে দাস স্বামীর নাম: কৃষ্ণ দাস বাড়ির নং : N0122 বয়স : 33 লিঙ্গ : মহিলা			নাম : মালতী দে(সরকার) স্বামীর নাম: সমীর দে বাড়ির নং : n0141 বয়স : 43 লিঙ্গ : মহিলা		
Q 286	MRK2819878	ফটো উপলব্ধ	Q 287	ZMJ1888841	ফটো উপলব্ধ	288	ZMJ1555655	ফটো উপলব্ধ
নাম : কমল ধর পিতার নাম: বাদল ধর বাড়ির নং : বয়স : 42 লিঙ্গ : পুরুষ			নাম : অসিম সরকার পিতার নাম: বিপ্লব সরকার বাড়ির নং : বয়স : 28 লিঙ্গ : পুরুষ			নাম : চন্ডি ধর পিতার নাম: রবি ধর বাড়ির নং : n0076 বয়স : 35 লিঙ্গ : পুরুষ		
289	WB/03/017/096121	ফটো উপলব্ধ	290	ZMJ1800788	ফটো উপলব্ধ	291	WB/03/017/096204	ফটো উপলব্ধ
নাম : তুলি ধর স্বামীর নাম: স্বপন ধর বাড়ির নং : n0077 বয়স : 55 লিঙ্গ : মহিলা			নাম : দুলাল ধর পিতার নাম: স্বপন ধর বাড়ির নং : n0077 বয়স : 29 লিঙ্গ : পুরুষ			নাম : বাদল ধর পিতার নাম: দুর্গাচরন ধর বাড়ির নং : n0074 বয়স : 70 লিঙ্গ : পুরুষ		
292	ZMJ1687623	ফটো উপলব্ধ	293	WB/03/017/096185	ফটো উপলব্ধ	Q 294	MRK2819860	ফটো উপলব্ধ
নাম : নিতাই ধর পিতার নাম: স্বপন ধর বাড়ির নং : n0077 বয়স : 31 লিঙ্গ : পুরুষ			নাম : স্বপন ধর পিতার নাম: দুর্গাচরন ধর বাড়ির নং : n0077 বয়স : 61 লিঙ্গ : পুরুষ			নাম : বিপ্লব সরকার পিতার নাম: ক্ষিতিশ সরকার বাড়ির নং : বয়স : 44 লিঙ্গ : পুরুষ		
295	ZMJ1687573	ফটো উপলব্ধ	296	WB/03/017/096120	ফটো উপলব্ধ	297	WB/03/017/096244	ফটো উপলব্ধ
নাম : মানিক ধর পিতার নাম: তপন ধর বাড়ির নং : n0075 বয়স : 31 লিঙ্গ : পুরুষ			নাম : রঞ্জ ধর স্বামীর নাম: তপন ধর বাড়ির নং : n0075 বয়স : 63 লিঙ্গ : মহিলা			নাম : তপন ধর পিতার নাম: দুর্গাচরন ধর বাড়ির নং : n0075 বয়স : 71 লিঙ্গ : পুরুষ		
298	MRK3038205	ফটো উপলব্ধ	299	ZMJ2135846	ফটো উপলব্ধ	300	ZMJ2462950	ফটো উপলব্ধ
নাম : রনজিৎ ধর পিতার নাম: তপন ধর বাড়ির নং : n0075 বয়স : 40 লিঙ্গ : পুরুষ			নাম : রাজু ধর পিতার নাম: বাদল ধর বাড়ির নং : এন000 বয়স : 25 লিঙ্গ : পুরুষ			নাম : সম্পা ধর পিতার নাম: স্বপন ধর বাড়ির নং : এন0077 বয়স : 23 লিঙ্গ : মহিলা		



301 নাম : রবিনা বর্মন পিতার নাম: অখিল চন্দ্র বর্মন বাড়ির নং : এন0111 বয়স : 22 লিঙ্গ : মহিলা	ZMJ2637999 ফটো উপলব্ধ	302 নাম : মিঠুন বর্মন পিতার নাম: লালমোহন বর্মন বাড়ির নং : n0111 বয়স : 33 লিঙ্গ : পুরুষ	ZMJ2051175 ফটো উপলব্ধ	303 নাম : বাদল বর্মন পিতার নাম: চট্টক বর্মন বাড়ির নং : n0135 বয়স : 76 লিঙ্গ : পুরুষ	MRK3364353 ফটো উপলব্ধ
304 নাম : শৈলেন বর্মন পিতার নাম: নারায়ন বর্মন বাড়ির নং : n0129 বয়স : 26 লিঙ্গ : পুরুষ	ZMJ2051241 ফটো উপলব্ধ	305 নাম : রিকু বর্মন পিতার নাম: সুশীল বর্মন বাড়ির নং : এন0171 বয়স : 32 লিঙ্গ : পুরুষ	ZMJ2460202 ফটো উপলব্ধ	306 নাম : সুশীল বর্মন পিতার নাম: জ্যোতিশ বর্মন বাড়ির নং : N0171 বয়স : 44 লিঙ্গ : পুরুষ	KDC2819621 ফটো উপলব্ধ
307 নাম : লোকনাথ বর্মন পিতার নাম: বাদল বর্মন বাড়ির নং : n0135 বয়স : 36 লিঙ্গ : পুরুষ	ZMJ1159417 ফটো উপলব্ধ	308 নাম : ললিত বর্মন পিতার নাম: লাল মোহন বর্মন বাড়ির নং : n0111 বয়স : 39 লিঙ্গ : পুরুষ	ZMJ1888965 ফটো উপলব্ধ	309 নাম : সুচিত্রা বর্মন স্বামীর নাম: ললিত বর্মন বাড়ির নং : n0111 বয়স : 31 লিঙ্গ : মহিলা	ZMJ1888759 ফটো উপলব্ধ
310 নাম : বিশুদ্ধ বর্মন পিতার নাম: বিমল চন্দ্র বর্মন বাড়ির নং : n0111 বয়স : 33 লিঙ্গ : পুরুষ	ZMJ1260066 ফটো উপলব্ধ	311 নাম : নকুল চন্দ্র বর্মন পিতার নাম: যতিশ বর্মন বাড়ির নং : n0110 বয়স : 54 লিঙ্গ : পুরুষ	MRK3207909 ফটো উপলব্ধ	312 নাম : লিলাবতী বর্মন স্বামীর নাম: বিমল চন্দ্র বর্মন বাড়ির নং : n0111 বয়স : 51 লিঙ্গ : মহিলা	ZMJ1260330 ফটো উপলব্ধ
313 নাম : জীতেন চন্দ্র বর্মন পিতার নাম: নরেন চন্দ্র বর্মন বাড়ির নং : n0268 বয়স : 58 লিঙ্গ : পুরুষ	ZMJ1800747 ফটো উপলব্ধ	314 নাম : অমল বর্মন পিতার নাম: অনিল বর্মন বাড়ির নং : n0121 বয়স : 52 লিঙ্গ : পুরুষ	MRK3108875 ফটো উপলব্ধ	315 নাম : প্রতিমা বর্মন পিতার নাম: অমল বর্মন বাড়ির নং : এন0121 বয়স : 20 লিঙ্গ : মহিলা	ZMJ2702942 ফটো উপলব্ধ
316 নাম : অখিল চন্দ্র বর্মন পিতার নাম: যতিশ বর্মন বাড়ির নং : n0111 বয়স : 45 লিঙ্গ : পুরুষ	ZMJ1687474 ফটো উপলব্ধ	317 নাম : কিশোর বর্মন পিতার নাম: জীতেন চন্দ্র বর্মন বাড়ির নং : এন0268 বয়স : 22 লিঙ্গ : পুরুষ	ZMJ2534501 ফটো উপলব্ধ	318 নাম : শুকোবালা বর্মন স্বামীর নাম: নারায়ন বর্মন বাড়ির নং : n0112 বয়স : 45 লিঙ্গ : মহিলা	MRK3208006 ফটো উপলব্ধ
319 নাম : বিজয় বর্মন পিতার নাম: নকুল বর্মন বাড়ির নং : এন00110 বয়স : 26 লিঙ্গ : পুরুষ	ZMJ2135986 ফটো উপলব্ধ	320 নাম : শঙ্কর বর্মন পিতার নাম: নারায়ন বর্মন বাড়ির নং : এন0129 বয়স : 24 লিঙ্গ : পুরুষ	ZMJ2463198 ফটো উপলব্ধ	321 নাম : খুকুমণী বর্মন স্বামীর নাম: যতিশ বর্মন বাড়ির নং : n0111 বয়স : 70 লিঙ্গ : মহিলা	MRK3207966 ফটো উপলব্ধ
322 নাম : শ্যামলা বর্মন স্বামীর নাম: জীতেন চন্দ্র বর্মন বাড়ির নং : n0269 বয়স : 43 লিঙ্গ : মহিলা	ZMJ1800770 ফটো উপলব্ধ	323 নাম : নারায়ন বর্মন পিতার নাম: ধীরেশ বর্মন বাড়ির নং : n0129 বয়স : 58 লিঙ্গ : পুরুষ	MRK3208113 ফটো উপলব্ধ	324 নাম : সঙ্গীতা বর্মন পিতার নাম: নারায়ণ বর্মন বাড়ির নং : এন0129 বয়স : 21 লিঙ্গ : মহিলা	ZMJ2694784 ফটো উপলব্ধ
325 নাম : সুপর্ণা বর্মন স্বামীর নাম: অমল বর্মন বাড়ির নং : n0119 বয়স : 44 লিঙ্গ : মহিলা	CGT2106722 ফটো উপলব্ধ	326 নাম : সোমা মন্ডল স্বামীর নাম: অসীম সরকার বাড়ির নং : এন0339 বয়স : 24 লিঙ্গ : মহিলা	ZMJ2400737 ফটো উপলব্ধ	327 নাম : সুকমল বর্মন পিতার নাম: দুধকমল বর্মন বাড়ির নং : N0154 বয়স : 25 লিঙ্গ : পুরুষ	ZMJ2375939 ফটো উপলব্ধ
328 নাম : সুভাষিনী বর্মন স্বামীর নাম: নকুল চন্দ্র বর্মন বাড়ির নং : n0110 বয়স : 38 লিঙ্গ : মহিলা	ZMJ0391839 ফটো উপলব্ধ	329 নাম : নিলকমল বর্মন পিতার নাম: দুধকমল বর্মন বাড়ির নং : এন0152 বয়স : 23 লিঙ্গ : পুরুষ	ZMJ2460400 ফটো উপলব্ধ	330 নাম : বিনোদিনী বর্মন স্বামীর নাম: বাদল বর্মন বাড়ির নং : n0136 বয়স : 70 লিঙ্গ : মহিলা	MRK3364361 ফটো উপলব্ধ



331 নাম : বিমল চন্দ্র বর্মণ পিতার নাম: তারামোহন বর্মণ বাড়ির নং : n0111 বয়স : 61 লিঙ্গ : পুরুষ	ZMJ1260157 ফটো উপলব্ধ	332 নাম : পরান বাড়ই পিতার নাম: দীনবন্ধু বাড়ই বাড়ির নং : n0064 বয়স : 53 লিঙ্গ : পুরুষ	MRK1472752 ফটো উপলব্ধ	333 নাম : উপেন বাড়ই পিতার নাম: মার্ধব বাড়ই বাড়ির নং : n0095 বয়স : 78 লিঙ্গ : পুরুষ	ZMJ2664126 ফটো উপলব্ধ
334 নাম : পুষ্প বাড়ই স্বামীর নাম: পরিমল বাড়ই বাড়ির নং : n0096 বয়স : 66 লিঙ্গ : মহিলা	WB/03/017/096253 ফটো উপলব্ধ	335 নাম : প্রান বল্লভ বাড়ই পিতার নাম: হারান বাড়ই বাড়ির নং : n0064 বয়স : 41 লিঙ্গ : পুরুষ	MRK3038270 ফটো উপলব্ধ	336 নাম : গোলাপী বাড়ই (সরকার) স্বামীর নাম: প্রসেনজিৎ সরকার বাড়ির নং : n0095 বয়স : 33 লিঙ্গ : মহিলা	ZMJ1375864 ফটো উপলব্ধ
337 নাম : ভীম বাড়ই পিতার নাম: যতীন বাড়ই বাড়ির নং : n0097 বয়স : 33 লিঙ্গ : পুরুষ	ZMJ1687540 ফটো উপলব্ধ	338 নাম : উৎপল বাড়ই পিতার নাম: উপেন বাড়ই বাড়ির নং : n0095 বয়স : 37 লিঙ্গ : পুরুষ	MRK3201670 ফটো উপলব্ধ	339 নাম : সন্ধ্যা বাড়ই স্বামীর নাম: যতীন বাড়ই বাড়ির নং : n0097 বয়স : 73 লিঙ্গ : মহিলা	WB/03/017/096256 ফটো উপলব্ধ
340 নাম : বেদনা বাড়ই স্বামীর নাম: হারান বাড়ই বাড়ির নং : n0064 বয়স : 63 লিঙ্গ : মহিলা	WB/03/017/096188 ফটো উপলব্ধ	341 নাম : লিপিকা বিশ্বাস বাড়ই স্বামীর নাম: ভীম বাড়ই বাড়ির নং : এন0097 বয়স : 23 লিঙ্গ : মহিলা	ZMJ2657146 ফটো উপলব্ধ	342 নাম : সান্তনা মন্ডল(বাড়ই) স্বামীর নাম: উৎপল বাড়ই বাড়ির নং : n0095 বয়স : 35 লিঙ্গ : মহিলা	ZMJ1888726 ফটো উপলব্ধ
343 নাম : যুধিষ্টি বাড়ই পিতার নাম: যতীন বাড়ই বাড়ির নং : n0097 বয়স : 37 লিঙ্গ : পুরুষ	MRK3201639 ফটো উপলব্ধ	344 নাম : যোগমায়া বাড়ই স্বামীর নাম: উপেন বাড়ই বাড়ির নং : n0095 বয়স : 66 লিঙ্গ : মহিলা	ZMJ1687417 ফটো উপলব্ধ	345 নাম : মীনা মজুমদার(বাড়ই) স্বামীর নাম: পড়ান বাড়ই বাড়ির নং : n0064 বয়স : 48 লিঙ্গ : মহিলা	MRK1366061 ফটো উপলব্ধ
346 নাম : হারান বাড়ই পিতার নাম: দীনবন্ধু বাড়ই বাড়ির নং : n0064 বয়স : 72 লিঙ্গ : পুরুষ	WB/03/017/096375 ফটো উপলব্ধ	347 নাম : গোবিন্দ বাড়ই পিতার নাম: পরিমল বাড়ই বাড়ির নং : n0096 বয়স : 35 লিঙ্গ : পুরুষ	ZMJ1800705 ফটো উপলব্ধ	348 নাম : অর্চনা বাড়ই স্বামীর নাম: গোবিন্দ বাড়ই বাড়ির নং : এন0096 বয়স : 25 লিঙ্গ : মহিলা	ZMJ2438919 ফটো উপলব্ধ
349 নাম : রিংকু মন্ডল পিতার নাম: সাধন মন্ডল বাড়ির নং : এন0064 বয়স : 32 লিঙ্গ : মহিলা	ZMJ1812163 ফটো উপলব্ধ	350 নাম : আদুরী কবিরাজ(বাড়ই) স্বামীর নাম: যুধিষ্টি বাড়ই বাড়ির নং : n0097 বয়স : 30 লিঙ্গ : মহিলা	ZMJ1888767 ফটো উপলব্ধ	351 নাম : সুবোধ বিশ্বাস মায়ের নাম: সুচিত্রা বিশ্বাস বাড়ির নং : n0048 বয়স : 53 লিঙ্গ : পুরুষ	ZMJ2040632 ফটো উপলব্ধ
352 নাম : সাখী বিশ্বাস পিতার নাম: সুবোধ বিশ্বাস বাড়ির নং : এন0036 বয়স : 23 লিঙ্গ : মহিলা	ZMJ2576841 ফটো উপলব্ধ	353 নাম : নিরুপমা বিশ্বাস পিতার নাম: দুলাল চন্দ্র বিশ্বাস বাড়ির নং : এন0048 বয়স : 29 লিঙ্গ : মহিলা	ZMJ1876309 ফটো উপলব্ধ	354 নাম : দিপালী রায় পিতার নাম: গোবিন্দ রায় বাড়ির নং : এন0122 বয়স : 32 লিঙ্গ : মহিলা	ZMJ1531565 ফটো উপলব্ধ
355 নাম : রামু বিশ্বাস মায়ের নাম: অস্টমি বিশ্বাস বাড়ির নং : N0069 বয়স : 30 লিঙ্গ : পুরুষ	ZMJ1996065 ফটো উপলব্ধ	356 নাম : স্বপ্না সরকার স্বামীর নাম: রঞ্জিত সরকার বাড়ির নং : এন0048 বয়স : 28 লিঙ্গ : মহিলা	RIY1832757 ফটো উপলব্ধ	Q 357 নাম : প্রদীপ সরকার পিতার নাম: কার্তিক সরকার বাড়ির নং : বয়স : 41 লিঙ্গ : পুরুষ	MRK2737328 ফটো উপলব্ধ
358 নাম : রেনু সরকার স্বামীর নাম: উমেশ সরকার বাড়ির নং : n0048 বয়স : 66 লিঙ্গ : মহিলা	WB/03/017/096535 ফটো উপলব্ধ	359 নাম : শ্রী দাম বিশ্বাস মায়ের নাম: সুচিত্রা বিশ্বাস বাড়ির নং : বয়স : 44 লিঙ্গ : পুরুষ	ZMJ1888692 ফটো উপলব্ধ	360 নাম : সুচিত্রা বিশ্বাস স্বামীর নাম: অধীর বিশ্বাস বাড়ির নং : n0048 বয়স : 79 লিঙ্গ : মহিলা	WB/03/017/345517 ফটো উপলব্ধ



361 নাম : জগৎ রানি সরকার স্বামীর নাম: কার্তিক সরকার বাড়ির নং : n0048 বয়স : 75 লিঙ্গ : মহিলা	ZMJ2665354 ফটো উপলব্ধ	362 নাম : রনজিৎ সরকার পিতার নাম: উমেশ সরকার বাড়ির নং : n0048 বয়স : 36 লিঙ্গ : পুরুষ	ZMJ1159474 ফটো উপলব্ধ	363 নাম : মিনু সরকার স্বামীর নাম: প্রদীপ সরকার বাড়ির নং : n0048 বয়স : 35 লিঙ্গ : মহিলা	ZMJ1159433 ফটো উপলব্ধ
364 নাম : সঞ্জয় সরকার পিতার নাম: উমেশ চন্দ্র সরকার বাড়ির নং : n0048 বয়স : 32 লিঙ্গ : পুরুষ	ZMJ1555713 ফটো উপলব্ধ	365 নাম : সীমা মন্ডল স্বামীর নাম: বিপুল বিশ্বাস বাড়ির নং : এন0069 বয়স : 28 লিঙ্গ : মহিলা	SKW2054724 ফটো উপলব্ধ	366 নাম : সুদেব বিশ্বাস মায়ের নাম: সুচিত্রা বিশ্বাস বাড়ির নং : n0048 বয়স : 37 লিঙ্গ : পুরুষ	TJR0715185 ফটো উপলব্ধ
367 নাম : বিপুল বিশ্বাস পিতার নাম: শচীন বিশ্বাস বাড়ির নং : n0069 বয়স : 32 লিঙ্গ : পুরুষ	ZMJ1996008 ফটো উপলব্ধ	368 নাম : গৌরি বিশ্বাস স্বামীর নাম: সুশীল বিশ্বাস বাড়ির নং : N0069 বয়স : 31 লিঙ্গ : মহিলা	ZMJ1996073 ফটো উপলব্ধ	369 নাম : সুনীতি ভৌমিক স্বামীর নাম: রামপ্রসাদ ভৌমিক বাড়ির নং : n0041 বয়স : 56 লিঙ্গ : মহিলা	WB/02/013/354309 ফটো উপলব্ধ
370 নাম : রামপ্রসাদ ভৌমিক পিতার নাম: বিষ্ণুরাম ভৌমিক বাড়ির নং : n0326 বয়স : 66 লিঙ্গ : পুরুষ	ZMJ2216489 ফটো উপলব্ধ	371 নাম : রীনা মন্ডল(ভৌমিক) স্বামীর নাম: অধর মন্ডল বাড়ির নং : n0041 বয়স : 42 লিঙ্গ : মহিলা	ZMJ1260322 ফটো উপলব্ধ	372 নাম : প্রদীপ ভৌমিক পিতার নাম: রামপ্রসাদ ভৌমিক বাড়ির নং : n0041 বয়স : 40 লিঙ্গ : পুরুষ	ZMJ0391961 ফটো উপলব্ধ
373 নাম : সুদীপ ভৌমিক পিতার নাম: রামপ্রসাদ ভৌমিক বাড়ির নং : n0041 বয়স : 36 লিঙ্গ : পুরুষ	ZMJ1159466 ফটো উপলব্ধ	374 নাম : পিংকি ভৌমিক মায়ের নাম: সুনীতি ভৌমিক বাড়ির নং : N0041 বয়স : 27 লিঙ্গ : মহিলা	ZMJ1996248 ফটো উপলব্ধ	375 নাম : নিপা চক্রবর্তী মন্ডল স্বামীর নাম: বিশ্বজিৎ মন্ডল বাড়ির নং : এন0100 বয়স : 26 লিঙ্গ : মহিলা	ZMJ2564177 ফটো উপলব্ধ
376 নাম : আনন্দ মন্ডল পিতার নাম: নিতাই মন্ডল বাড়ির নং : n0098 বয়স : 57 লিঙ্গ : পুরুষ	WB/03/017/096405 ফটো উপলব্ধ	377 নাম : মন্থুশী মন্ডল স্বামীর নাম: আনন্দ মন্ডল বাড়ির নং : n0093 বয়স : 63 লিঙ্গ : মহিলা	WB/03/017/096342 ফটো উপলব্ধ	378 নাম : গণেশ মন্ডল পিতার নাম: গৌরাজ মন্ডল বাড়ির নং : n0100 বয়স : 48 লিঙ্গ : পুরুষ	ZMJ1260116 ফটো উপলব্ধ
379 নাম : আরতী (রায়)মন্ডল পিতার নাম: শান্ত মন্ডল বাড়ির নং : n0084 বয়স : 39 লিঙ্গ : মহিলা	ZMJ0392050 ফটো উপলব্ধ	380 নাম : প্রনয় মন্ডল পিতার নাম: পরেশ মন্ডল বাড়ির নং : n0138 বয়স : 26 লিঙ্গ : পুরুষ	ZMJ2051233 ফটো উপলব্ধ	381 নাম : কল্পনা মন্ডল স্বামীর নাম: দীনেশ মন্ডল বাড়ির নং : n0100 বয়স : 37 লিঙ্গ : মহিলা	MRK3201712 ফটো উপলব্ধ
382 নাম : আশাপূর্ণ মন্ডল পিতার নাম: আনন্দ মন্ডল বাড়ির নং : N0098 বয়স : 27 লিঙ্গ : পুরুষ	ZMJ1996081 ফটো উপলব্ধ	383 নাম : মনু মন্ডল পিতার নাম: হিরাল মন্ডল বাড়ির নং : n0083 বয়স : 71 লিঙ্গ : পুরুষ	ZMJ2664647 ফটো উপলব্ধ	384 নাম : অনিলা মন্ডল মায়ের নাম: হেনকা বালু মন্ডল বাড়ির নং : n0084 বয়স : 26 লিঙ্গ : পুরুষ	ZMJ1555663 ফটো উপলব্ধ
385 নাম : রাজা মন্ডল পিতার নাম: শম্ভু মন্ডল বাড়ির নং : এন0083 বয়স : 23 লিঙ্গ : পুরুষ	ZMJ2648855 ফটো উপলব্ধ	386 নাম : সতীশ মন্ডল পিতার নাম: রামলাল মন্ডল বাড়ির নং : n0089 বয়স : 43 লিঙ্গ : পুরুষ	MRK2819944 ফটো উপলব্ধ	387 নাম : দয়াময় মন্ডল পিতার নাম: হরিদাস মন্ডল বাড়ির নং : n0092 বয়স : 42 লিঙ্গ : মহিলা	MRK2819951 ফটো উপলব্ধ
388 নাম : অনিলা মন্ডল পিতার নাম: গোবিন্দ মন্ডল বাড়ির নং : n0084 বয়স : 26 লিঙ্গ : পুরুষ	ZMJ2051373 ফটো উপলব্ধ	389 নাম : বিনোদ চন্দ্র মন্ডল পিতার নাম: নবদ্বীপ মণ্ডল বাড়ির নং : n0145 বয়স : 60 লিঙ্গ : পুরুষ	ZMJ1375849 ফটো উপলব্ধ	390 নাম : কস্তুরা মন্ডল পিতার নাম: গোবিন্দ মন্ডল বাড়ির নং : n0084 বয়স : 26 লিঙ্গ : মহিলা	ZMJ1800762 ফটো উপলব্ধ

391	MRK2819928	নাম : দেবতী মন্ডল(সরকার) স্বামীর নাম: বিপ্লব মন্ডল বাড়ির নং : n0084 বয়স : 42 লিঙ্গ : মহিলা	ফটো উপলব্ধ	392	ZMJ1800739	নাম : প্রমিলা মন্ডল স্বামীর নাম: অনিল মন্ডল বাড়ির নং : n0084 বয়স : 39 লিঙ্গ : মহিলা	ফটো উপলব্ধ	393	ZMJ1800697	নাম : আশানন্দ মন্ডল পিতার নাম: আনন্দ মন্ডল বাড়ির নং : n0098 বয়স : 30 লিঙ্গ : পুরুষ	ফটো উপলব্ধ
394	MRK3108602	নাম : চঞ্চলা মন্ডল স্বামীর নাম: আনন্দ মন্ডল বাড়ির নং : n0098 বয়স : 54 লিঙ্গ : মহিলা	ফটো উপলব্ধ	395	MRK3201662	নাম : দীনেশ মন্ডল পিতার নাম: গৌরঙ্গ মন্ডল বাড়ির নং : n0100 বয়স : 44 লিঙ্গ : পুরুষ	ফটো উপলব্ধ	396	ZMJ1260132	নাম : বিশুজিৎ মন্ডল পিতার নাম: গৌরঙ্গ মন্ডল বাড়ির নং : n0100 বয়স : 35 লিঙ্গ : পুরুষ	ফটো উপলব্ধ
397	WB/03/015/387267	নাম : পরেশ মন্ডল পিতার নাম: বসন্ত মন্ডল বাড়ির নং : n0138 বয়স : 60 লিঙ্গ : পুরুষ	ফটো উপলব্ধ	398	ZMJ1260199	নাম : বাসনা মন্ডল(সন্যাসী) স্বামীর নাম: সতীশ মন্ডল বাড়ির নং : n0089 বয়স : 36 লিঙ্গ : মহিলা	ফটো উপলব্ধ	399	WB/03/017/096240	নাম : নিরোবালা মন্ডল স্বামীর নাম: রামলাল মন্ডল বাড়ির নং : n0089 বয়স : 66 লিঙ্গ : মহিলা	ফটো উপলব্ধ
400	ZMJ2417004	নাম : বলরাম মন্ডল পিতার নাম: গণেশ মন্ডল বাড়ির নং : N0100 বয়স : 24 লিঙ্গ : পুরুষ	ফটো উপলব্ধ	401	MRK3304169	নাম : তুষ্ট মন্ডল পিতার নাম: রামলাল মন্ডল বাড়ির নং : n0089 বয়স : 39 লিঙ্গ : পুরুষ	ফটো উপলব্ধ	402	ZMJ1555747	নাম : মিনতি মন্ডল স্বামীর নাম: তুষ্ট মন্ডল বাড়ির নং : n0089 বয়স : 31 লিঙ্গ : মহিলা	ফটো উপলব্ধ
403	RIY2701399	নাম : বনশ্রী বাউই কর স্বামীর নাম: সুব্রত কর বাড়ির নং : এন0079 বয়স : 21 লিঙ্গ : মহিলা	ফটো উপলব্ধ	404	ZMJ1260298	নাম : তুলসী মন্ডল(সরকার) স্বামীর নাম: দয়াময় মন্ডল বাড়ির নং : n0092 বয়স : 39 লিঙ্গ : মহিলা	ফটো উপলব্ধ	405	WB/03/017/096208	নাম : প্রসাদী মন্ডল স্বামীর নাম: হরিদাস মন্ডল বাড়ির নং : n0092 বয়স : 89 লিঙ্গ : মহিলা	ফটো উপলব্ধ
406	ZMJ2416899	নাম : বিপুল মন্ডল পিতার নাম: বিনোদ চন্দ্র মন্ডল বাড়ির নং : N0145 বয়স : 24 লিঙ্গ : পুরুষ	ফটো উপলব্ধ	407	ZMJ1259860	নাম : পূর্ণিমা মন্ডল(সরকার) স্বামীর নাম: গণেশ মন্ডল বাড়ির নং : n0100 বয়স : 53 লিঙ্গ : মহিলা	ফটো উপলব্ধ	408	WB/03/017/096206	নাম : রাধারানী মন্ডল স্বামীর নাম: গৌরঙ্গ মন্ডল বাড়ির নং : n0100 বয়স : 79 লিঙ্গ : মহিলা	ফটো উপলব্ধ
409	ZMJ2724201	নাম : রাহুল মন্ডল পিতার নাম: দীনেশ মন্ডল বাড়ির নং : এন0100 বয়স : 20 লিঙ্গ : পুরুষ	ফটো উপলব্ধ	410	WB/03/015/387654	নাম : মোহন বালা মন্ডল স্বামীর নাম: পরেশ মন্ডল বাড়ির নং : n0139 বয়স : 54 লিঙ্গ : মহিলা	ফটো উপলব্ধ	411	ZMJ1996149	নাম : পদ্মা মন্ডল (ভৌমিক) স্বামীর নাম: বুদ্ধদেব মন্ডল বাড়ির নং : N0069 বয়স : 32 লিঙ্গ : মহিলা	ফটো উপলব্ধ
412	ZMJ1996180	নাম : পিংকি মন্ডল (সরকার) স্বামীর নাম: উৎপল মন্ডল বাড়ির নং : N0069 বয়স : 29 লিঙ্গ : মহিলা	ফটো উপলব্ধ	413	ZMJ2579704	নাম : সুখদেব মল্লিক পিতার নাম: বলীন্দ্র মল্লিক বাড়ির নং : এন0200 বয়স : 66 লিঙ্গ : পুরুষ	ফটো উপলব্ধ	414	ZMJ2463156	নাম : রিপা রায় পিতার নাম: ক্ষিতিশ রায় বাড়ির নং : এন0200 বয়স : 23 লিঙ্গ : মহিলা	ফটো উপলব্ধ
415	ZMJ2579712	নাম : মালতী মল্লিক স্বামীর নাম: শুকদেব মল্লিক বাড়ির নং : এন0200 বয়স : 56 লিঙ্গ : মহিলা	ফটো উপলব্ধ	416	MRK2819969	নাম : উজ্জ্বল মোহন্ত পিতার নাম: গোপাল মোহন্ত বাড়ির নং : n0057 বয়স : 51 লিঙ্গ : পুরুষ	ফটো উপলব্ধ	417	ZMJ2236255	নাম : পরিমল মোহন্ত পিতার নাম: পুল্ল মোহন্ত বাড়ির নং : n0055 বয়স : 70 লিঙ্গ : পুরুষ	ফটো উপলব্ধ
418	ZMJ2439040	নাম : মামন মোহন্ত পিতার নাম: গণেশ মোহন্ত বাড়ির নং : এন0051 বয়স : 25 লিঙ্গ : মহিলা	ফটো উপলব্ধ	419	WB/03/017/096020	নাম : মনোরঞ্জন মোহন্ত পিতার নাম: পুল্ল মোহন্ত বাড়ির নং : n0055 বয়স : 62 লিঙ্গ : পুরুষ	ফটো উপলব্ধ	420	MRK3038262	নাম : আরতি মোহন্ত (দে) স্বামীর নাম: দুলাল মোহন্ত বাড়ির নং : n0055 বয়স : 40 লিঙ্গ : মহিলা	ফটো উপলব্ধ



421 নাম : পিন্টু মহন্ত পিতার নাম: পরিমল মহন্ত বাড়ির নং : n0055 বয়স : 36 লিঙ্গ : পুরুষ	ZMJ1260009 ফটো উপলব্ধ	422 নাম : বিক্রম মোহন্ত পিতার নাম: উজ্জ্বল মোহন্ত বাড়ির নং : এন0057 বয়স : 24 লিঙ্গ : পুরুষ	ZMJ2462885 ফটো উপলব্ধ	423 নাম : সুবীর মোহন্ত পিতার নাম: গোপাল মোহন্ত বাড়ির নং : n0057 বয়স : 36 লিঙ্গ : পুরুষ	ZMJ1159425 ফটো উপলব্ধ
424 নাম : বর্না মোহন্ত স্বামীর নাম: বৈদ্য মোহন্ত বাড়ির নং : n0056 বয়স : 81 লিঙ্গ : মহিলা	WB/03/017/096138 ফটো উপলব্ধ	425 নাম : গোবিন্দ মোহন্ত পিতার নাম: সতীশ মোহন্ত বাড়ির নং : n0056 বয়স : 65 লিঙ্গ : পুরুষ	WB/03/017/096019 ফটো উপলব্ধ	426 নাম : কমল মোহন্ত পিতার নাম: বৈদ্য মোহন্ত বাড়ির নং : n0056 বয়স : 38 লিঙ্গ : পুরুষ	MRK3038304 ফটো উপলব্ধ
427 নাম : সনৎ মোহন্ত পিতার নাম: হারান মোহন্ত বাড়ির নং : n0052 বয়স : 29 লিঙ্গ : পুরুষ	ZMJ1800606 ফটো উপলব্ধ	428 নাম : প্রতিমা মোহন্ত স্বামীর নাম: নিরঞ্জন মোহন্ত বাড়ির নং : n0052 বয়স : 29 লিঙ্গ : মহিলা	ZMJ1800804 ফটো উপলব্ধ	429 নাম : বাসন্তী মোহন্ত স্বামীর নাম: পরিমল মোহন্ত বাড়ির নং : n0055 বয়স : 61 লিঙ্গ : মহিলা	WB/03/017/096259 ফটো উপলব্ধ
430 নাম : শুক্লা মোহন্ত স্বামীর নাম: মনোরঞ্জন মোহন্ত বাড়ির নং : n0055 বয়স : 43 লিঙ্গ : মহিলা	ZMJ1888734 ফটো উপলব্ধ	431 নাম : সপ্না মোহন্ত স্বামীর নাম: গনেশ মোহন্ত বাড়ির নং : n0051 বয়স : 56 লিঙ্গ : মহিলা	ZMJ2227064 ফটো উপলব্ধ	432 নাম : নিরঞ্জন মোহন্ত পিতার নাম: হারান মোহন্ত বাড়ির নং : n0052 বয়স : 40 লিঙ্গ : পুরুষ	MRK3038346 ফটো উপলব্ধ
433 নাম : দুলাল মোহন্ত পিতার নাম: পুন মোহন্ত বাড়ির নং : n0055 বয়স : 58 লিঙ্গ : পুরুষ	WB/03/017/096238 ফটো উপলব্ধ	434 নাম : বাসনা মোহন্ত স্বামীর নাম: সুজয় মোহন্ত বাড়ির নং : n0057 বয়স : 41 লিঙ্গ : মহিলা	ZMJ1687425 ফটো উপলব্ধ	Q 435 নাম : শঙ্কর মহন্ত পিতার নাম: রমেশ মহন্ত বাড়ির নং : বয়স : 40 লিঙ্গ : পুরুষ	ZMJ1259993 ফটো উপলব্ধ
436 নাম : সুনতী মোহন্ত স্বামীর নাম: গোপাল মোহন্ত বাড়ির নং : n0057 বয়স : 63 লিঙ্গ : মহিলা	WB/03/017/096257 ফটো উপলব্ধ	437 নাম : শিপ্রা দাস(মোহন্ত) স্বামীর নাম: বলরাম মোহন্ত বাড়ির নং : n0052 বয়স : 36 লিঙ্গ : মহিলা	ZMJ1259944 ফটো উপলব্ধ	438 নাম : বিশ্বজিৎ মোহন্ত পিতার নাম: মনোরঞ্জন মোহন্ত বাড়ির নং : এন0052 বয়স : 23 লিঙ্গ : পুরুষ	ZMJ2460087 ফটো উপলব্ধ
Q 439 নাম : রিক্তি মন্ডল পিতার নাম: প্রদীপ মন্ডল বাড়ির নং : এন0055 বয়স : 20 লিঙ্গ : মহিলা	ZMJ2725547 ফটো উপলব্ধ	440 নাম : সুচিত্রা মোহন্ত পিতার নাম: সুজয় মোহন্ত বাড়ির নং : এন0057 বয়স : 26 লিঙ্গ : মহিলা	ZMJ2135812 ফটো উপলব্ধ	441 নাম : বলরাম মোহন্ত পিতার নাম: হারান মোহন্ত বাড়ির নং : n0052 বয়স : 43 লিঙ্গ : পুরুষ	MRK2819993 ফটো উপলব্ধ
442 নাম : বীনা মোহন্ত স্বামীর নাম: দিলীপ মোহন্ত বাড়ির নং : n0056 বয়স : 35 লিঙ্গ : মহিলা	ZMJ1159441 ফটো উপলব্ধ	443 নাম : দিলীপ মহন্ত পিতার নাম: বৈদ্য মোহন্ত বাড়ির নং : n0056 বয়স : 45 লিঙ্গ : পুরুষ	MRK2819985 ফটো উপলব্ধ	444 নাম : মিতালী মহন্ত স্বামীর নাম: সঞ্জয় মহন্ত বাড়ির নং : n0057 বয়স : 37 লিঙ্গ : মহিলা	ZMJ1259886 ফটো উপলব্ধ
445 নাম : সুজয় মহন্ত পিতার নাম: গোপাল মহন্ত বাড়ির নং : n0057 বয়স : 44 লিঙ্গ : পুরুষ	ZMJ1687557 ফটো উপলব্ধ	446 নাম : অভিজিৎ মোহন্ত পিতার নাম: মনোরঞ্জন মোহন্ত বাড়ির নং : এন0052 বয়স : 24 লিঙ্গ : পুরুষ	ZMJ2460012 ফটো উপলব্ধ	447 নাম : সঞ্জয় মোহন্ত পিতার নাম: গোপাল মোহন্ত বাড়ির নং : n0057 বয়স : 39 লিঙ্গ : পুরুষ	MRK2820520 ফটো উপলব্ধ
448 নাম : মিঠুন মোহন্ত পিতার নাম: গনেশ মোহন্ত বাড়ির নং : n0051 বয়স : 31 লিঙ্গ : পুরুষ	ZMJ1800671 ফটো উপলব্ধ	449 নাম : গনেশ মোহন্ত পিতার নাম: হরিদাস মোহন্ত বাড়ির নং : n0051 বয়স : 66 লিঙ্গ : পুরুষ	WB/03/017/096118 ফটো উপলব্ধ	450 নাম : দীপিকা মোহন্ত স্বামীর নাম: সুবীর মোহন্ত বাড়ির নং : n0057 বয়স : 29 লিঙ্গ : মহিলা	ZMJ1800564 ফটো উপলব্ধ



451 নাম : গীতা মোহন্ত স্বামীর নাম: হারান মোহন্ত বাড়ির নং : n0052 বয়স : 71 লিঙ্গ : মহিলা	WB/03/017/096318	452 নাম : অগ্নিমোহন বর্মন পিতার নাম: গোপাল চন্দ্র বর্মন বাড়ির নং : এন0010 বয়স : 60 লিঙ্গ : পুরুষ	CGT1306968	453 নাম : সন্ধ্যারাণী বর্মন স্বামীর নাম: অগ্নিমোহন বর্মন বাড়ির নং : এন0010 বয়স : 55 লিঙ্গ : মহিলা	CGT1251941
454 নাম : সূচন্দনা মোহন্ত স্বামীর নাম: উজ্জ্বল মোহন্ত বাড়ির নং : n0057 বয়স : 39 লিঙ্গ : মহিলা	MRK3038312	455 নাম : মামুজা খাতুন স্বামীর নাম: মহঃ নূর আলম বাড়ির নং : n0022 বয়স : 31 লিঙ্গ : মহিলা	ZMJ1687409	456 নাম : আলোমা বেগম স্বামীর নাম: সামসুল রহমান বাড়ির নং : n0022 বয়স : 58 লিঙ্গ : মহিলা	MRK1366640
457 নাম : মহঃ নূর আলম পিতার নাম: সামসুল রহমান বাড়ির নং : n0022 বয়স : 42 লিঙ্গ : পুরুষ	MRK2541811	458 নাম : সামসুল রহমান পিতার নাম: জানুদ্দিন বাড়ির নং : n0022 বয়স : 66 লিঙ্গ : পুরুষ	MRK1366657	459 নাম : রুপা রায় পিতার নাম: তপন রায় বাড়ির নং : n0195 বয়স : 26 লিঙ্গ : মহিলা	ZMJ2051258
460 নাম : দীপেশ রায় পিতার নাম: দোমাসু রায় বাড়ির নং : n0020 বয়স : 35 লিঙ্গ : পুরুষ	ZMJ1260124	461 নাম : অমলেন্দু রায় পিতার নাম: বিনোদ রায় বাড়ির নং : n0081 বয়স : 42 লিঙ্গ : পুরুষ	MRK2541282	462 নাম : শ্যামলী রায় পিতার নাম: ললিত রায় বাড়ির নং : n0230 বয়স : 26 লিঙ্গ : মহিলা	ZMJ2051324
463 নাম : গৌরী রায় স্বামীর নাম: সুব্রত কুমার রায় বাড়ির নং : n0060 বয়স : 36 লিঙ্গ : মহিলা	ZMJ1375872	464 নাম : বিমলেন্দু রায় পিতার নাম: বিনয় রায় বাড়ির নং : n0081 বয়স : 45 লিঙ্গ : পুরুষ	MRK1366566	465 নাম : মদন রায় পিতার নাম: ভটরু রায় বাড়ির নং : n0114 বয়স : 56 লিঙ্গ : পুরুষ	MRK2541290
466 নাম : অলোক রায় পিতার নাম: সনৎ রায় বাড়ির নং : n0221 বয়স : 26 লিঙ্গ : পুরুষ	ZMJ2051191	467 নাম : যশোমতি রায় স্বামীর নাম: শ্যামল রায় বাড়ির নং : n0081 বয়স : 42 লিঙ্গ : মহিলা	CGT2394153	468 নাম : দীপালি রায় স্বামীর নাম: বিষ্ণুপদ রায় বাড়ির নং : n0090 বয়স : 31 লিঙ্গ : মহিলা	ZMJ1555622
469 নাম : রনজিৎ মন্ডল মায়ের নাম: ফুলমালা মন্ডল বাড়ির নং : n0088 বয়স : 29 লিঙ্গ : পুরুষ	ZMJ2051290	470 নাম : টুস্পা রায় স্বামীর নাম: পরিমল রায় বাড়ির নং : n0021 বয়স : 33 লিঙ্গ : মহিলা	ZMJ1448208	471 নাম : পুলক রায় পিতার নাম: অদ্বৈতা রায় বাড়ির নং : এন0059 বয়স : 21 লিঙ্গ : পুরুষ	ZMJ2611333
472 নাম : বর্নালী রায় পিতার নাম: প্রসন্ন রায় বাড়ির নং : N0204 বয়স : 24 লিঙ্গ : মহিলা	ZMJ2417285	473 নাম : গৌরী রায় স্বামীর নাম: সঞ্জীব রায় বাড়ির নং : n0272 বয়স : 36 লিঙ্গ : মহিলা	ZMJ1340314	474 নাম : সুচিত্রা রায় স্বামীর নাম: দিলীপ রায় বাড়ির নং : এন0229 বয়স : 27 লিঙ্গ : মহিলা	NEV2049476
475 নাম : রাধিকাবালা রায় স্বামীর নাম: সমারু রায় বাড়ির নং : n0021 বয়স : 59 লিঙ্গ : মহিলা	WB/03/017/096219	476 নাম : মংলু রায় পিতার নাম: সমারু রায় বাড়ির নং : n0021 বয়স : 41 লিঙ্গ : পুরুষ	MRK2737237	477 নাম : বুবাই রায় পিতার নাম: সিয়াটু রায় বাড়ির নং : N0153 বয়স : 28 লিঙ্গ : পুরুষ	ZMJ1996156
478 নাম : প্রিয়াংকা রায় পিতার নাম: দেবারু রায় বাড়ির নং : এন0202 বয়স : 24 লিঙ্গ : মহিলা	ZMJ2461143	479 নাম : মনোরঞ্জন রায় পিতার নাম: গোপাল রায় বাড়ির নং : n0090 বয়স : 33 লিঙ্গ : পুরুষ	ZMJ1375880	480 নাম : দোমাসু রায় পিতার নাম: সুকারু রায় বাড়ির নং : n0020 বয়স : 60 লিঙ্গ : পুরুষ	ZMJ2190619



481	MRK3038189	নাম : প্রেমবালা রায় স্বামীর নাম: মহানন্দা রায় বাড়ির নং : n0030 বয়স : 38 লিঙ্গ : মহিলা	ফটো উপলব্ধ	482	MRK1367077	নাম : বাসন্তী রায় স্বামীর নাম: সহদেব রায় বাড়ির নং : n0031 বয়স : 48 লিঙ্গ : মহিলা	ফটো উপলব্ধ	483	WB/03/017/096489	নাম : রামপ্রসাদ রায় পিতার নাম: নিপিন রায় বাড়ির নং : n0023 বয়স : 59 লিঙ্গ : পুরুষ	ফটো উপলব্ধ
484	ZMJ1687466	নাম : অঞ্জলি রায় স্বামীর নাম: অমলেন্দু রায় বাড়ির নং : n0081 বয়স : 34 লিঙ্গ : মহিলা	ফটো উপলব্ধ	485	CGT2213122	নাম : শ্যামল রায় পিতার নাম: প্যারী মোহন রায় বাড়ির নং : n0031 বয়স : 45 লিঙ্গ : পুরুষ	ফটো উপলব্ধ	486	ZMJ2663110	নাম : কুধরবালা রায় স্বামীর নাম: সিকিন্দ্র রায় বাড়ির নং : n0032 বয়স : 54 লিঙ্গ : মহিলা	ফটো উপলব্ধ
487	WB/03/017/096199	নাম : দয়মন্তী রায় স্বামীর নাম: গোপাল রায় বাড়ির নং : n0090 বয়স : 59 লিঙ্গ : মহিলা	ফটো উপলব্ধ	488	ZMJ1259829	নাম : কৃষ্ণপদ রায় পিতার নাম: গোপাল রায় বাড়ির নং : n0090 বয়স : 35 লিঙ্গ : পুরুষ	ফটো উপলব্ধ	489	ZMJ1996016	নাম : মানসী রায় স্বামীর নাম: দীপঙ্কর রায় বাড়ির নং : n0199 বয়স : 35 লিঙ্গ : মহিলা	ফটো উপলব্ধ
490	WB/03/017/096438	নাম : তুলেশ্বরী রায় স্বামীর নাম: জগন্নাথ রায় বাড়ির নং : n0032 বয়স : 67 লিঙ্গ : মহিলা	ফটো উপলব্ধ	491	ZMJ2463008	নাম : শুভম রায় পিতার নাম: পরেশ রায় বাড়ির নং : এন0170 বয়স : 23 লিঙ্গ : পুরুষ	ফটো উপলব্ধ	492	ZMJ2439024	নাম : শিপ্রা রায় পিতার নাম: নিত্যানন্দ রায় বাড়ির নং : এন0059 বয়স : 23 লিঙ্গ : মহিলা	ফটো উপলব্ধ
493	MRK2819902	নাম : লিন্টু মন্ডল পিতার নাম: ভূপতি মন্ডল বাড়ির নং : n0088 বয়স : 47 লিঙ্গ : পুরুষ	ফটো উপলব্ধ	494	ZMJ2136000	নাম : বিপুল রায় পিতার নাম: বিশ্বনাথ রায় বাড়ির নং : এন0201 বয়স : 25 লিঙ্গ : পুরুষ	ফটো উপলব্ধ	495	WB/03/017/096289	নাম : সিকিন্দ্র রায় পিতার নাম: চইতু রায় বাড়ির নং : n0032 বয়স : 60 লিঙ্গ : পুরুষ	ফটো উপলব্ধ
496	ZMJ1260306	নাম : শিল্পী বিশ্বাস(মন্ডল) স্বামীর নাম: গনেশ মন্ডল বাড়ির নং : n0088 বয়স : 39 লিঙ্গ : মহিলা	ফটো উপলব্ধ	497	WB/03/017/096312	নাম : কবিশ্বরী রায় স্বামীর নাম: নিপিন রায় বাড়ির নং : n0023 বয়স : 70 লিঙ্গ : মহিলা	ফটো উপলব্ধ	498	WB/03/017/096221	নাম : ফুলতি রায় স্বামীর নাম: রামপ্রসাদ রায় বাড়ির নং : n0023 বয়স : 51 লিঙ্গ : মহিলা	ফটো উপলব্ধ
499	MRK1367069	নাম : সহদেব রায় পিতার নাম: লক্ষ্মীকান্ত রায় বাড়ির নং : n0031 বয়স : 51 লিঙ্গ : পুরুষ	ফটো উপলব্ধ	500	ZMJ1260280	নাম : নয়নতারা মন্ডল স্বামীর নাম: লিন্টু মন্ডল বাড়ির নং : n0088 বয়স : 38 লিঙ্গ : মহিলা	ফটো উপলব্ধ	Q 501	ZMJ1260249	নাম : সুনতি রায় স্বামীর নাম: মদন রায় বাড়ির নং : বয়স : 53 লিঙ্গ : মহিলা	ফটো উপলব্ধ
502	WB/03/017/096497	নাম : ফুলমালা মন্ডল স্বামীর নাম: ভূপতি মন্ডল বাড়ির নং : n0088 বয়স : 63 লিঙ্গ : মহিলা	ফটো উপলব্ধ	503	MRK2819910	নাম : সিন্টু মন্ডল পিতার নাম: ভূপতি মন্ডল বাড়ির নং : n0088 বয়স : 44 লিঙ্গ : পুরুষ	ফটো উপলব্ধ	504	ZMJ2245892	নাম : গোপাল রায় পিতার নাম: অমরচান রায় বাড়ির নং : n0090 বয়স : 66 লিঙ্গ : পুরুষ	ফটো উপলব্ধ
505	ZMJ2135796	নাম : আলোক রায় পিতার নাম: আদিত্য রায় বাড়ির নং : এন0059 বয়স : 25 লিঙ্গ : পুরুষ	ফটো উপলব্ধ	506	ZMJ2595239	নাম : অদ্বৈতা রায় পিতার নাম: প্রফুল্ল রায় বাড়ির নং : n0059 বয়স : 58 লিঙ্গ : পুরুষ	ফটো উপলব্ধ	507	ZMJ2135994	নাম : তমল্লা রায় পিতার নাম: সাধন রায় বাড়ির নং : এন0191 বয়স : 28 লিঙ্গ : মহিলা	ফটো উপলব্ধ
508	ZMJ2199479	নাম : শঙ্কর রায় পিতার নাম: প্রফুল্ল রায় বাড়ির নং : n0060 বয়স : 69 লিঙ্গ : পুরুষ	ফটো উপলব্ধ	509	ZMJ2439123	নাম : রাকেশ রায় পিতার নাম: সৌরভ রায় বাড়ির নং : এন0220 বয়স : 23 লিঙ্গ : পুরুষ	ফটো উপলব্ধ	510	ZMJ1448190	নাম : বীনা রায় স্বামীর নাম: বিপুল রায় বাড়ির নং : n0021 বয়স : 37 লিঙ্গ : মহিলা	ফটো উপলব্ধ

511 নাম : সঞ্জয় রায় পিতার নাম: গোপাল রায় বাড়ির নং : N0226 বয়স : 28 লিঙ্গ : পুরুষ	ZMJ1996198 ফটো উপলব্ধ	512 নাম : দীপক রায় পিতার নাম: দোমাসু রায় বাড়ির নং : n0020 বয়স : 29 লিঙ্গ : পুরুষ	ZMJ1800622 ফটো উপলব্ধ	513 নাম : পূর্ণিমা রায় পিতার নাম: রাম প্রসাদ রায় বাড়ির নং : n0023 বয়স : 28 লিঙ্গ : মহিলা	ZMJ2042844 ফটো উপলব্ধ
514 নাম : আরতিবালা মন্ডল রায় স্বামীর নাম: মনোরঞ্জন রায় বাড়ির নং : n0090 বয়স : 24 লিঙ্গ : মহিলা	ZMJ2578615 ফটো উপলব্ধ	515 নাম : কনিকা রায় স্বামীর নাম: বিমলেন্দু রায় বাড়ির নং : n0081 বয়স : 40 লিঙ্গ : মহিলা	MRK2820033 ফটো উপলব্ধ	516 নাম : বিষ্ণুপদ রায় পিতার নাম: গোপাল রায় বাড়ির নং : n0090 বয়স : 39 লিঙ্গ : পুরুষ	MRK3201530 ফটো উপলব্ধ
517 নাম : রাহুল রায় পিতার নাম: বাদল রায় বাড়ির নং : n0223 বয়স : 26 লিঙ্গ : পুরুষ	ZMJ2051365 ফটো উপলব্ধ	518 নাম : ননী রায় স্বামীর নাম: প্রাণেশ্বর রায় বাড়ির নং : n0080 বয়স : 47 লিঙ্গ : মহিলা	MRK1367143 ফটো উপলব্ধ	519 নাম : জয়ন্তী রায় স্বামীর নাম: লক্ষীকান্ত রায় বাড়ির নং : n0019 বয়স : 65 লিঙ্গ : মহিলা	MRK1366632 ফটো উপলব্ধ
Q 520 নাম : প্রতিমা মল্লিক পিতার নাম: পূর্ণ মল্লিক বাড়ির নং : এন0182 বয়স : 23 লিঙ্গ : মহিলা	ZMJ2463123 ফটো উপলব্ধ	521 নাম : দেবশীষ রায় পিতার নাম: প্রদীপ রায় বাড়ির নং : N0196 বয়স : 24 লিঙ্গ : পুরুষ	ZMJ2417038 ফটো উপলব্ধ	522 নাম : মুক্তা মন্ডল রায় স্বামীর নাম: সিন্ধু মন্ডল বাড়ির নং : n0088 বয়স : 36 লিঙ্গ : মহিলা	ZMJ1259894 ফটো উপলব্ধ
523 নাম : টুলটুলি রায় স্বামীর নাম: ক্ষীরমোহন রায় বাড়ির নং : n0030 বয়স : 67 লিঙ্গ : মহিলা	WB/03/017/096441 ফটো উপলব্ধ	524 নাম : গৌরাজ রায় পিতার নাম: প্রফুল্ল রায় বাড়ির নং : n0059 বয়স : 63 লিঙ্গ : পুরুষ	WB/03/017/096297 ফটো উপলব্ধ	525 নাম : পলাশ রায় পিতার নাম: চন্দন রায় বাড়ির নং : এন0192 বয়স : 26 লিঙ্গ : পুরুষ	ZMJ2135879 ফটো উপলব্ধ
526 নাম : শিবক রায় মায়ের নাম: বাসন্তি রায় বাড়ির নং : n0031 বয়স : 28 লিঙ্গ : পুরুষ	ZMJ1888874 ফটো উপলব্ধ	#2 527 নাম : বিভাষ রায় পিতার নাম: বিমল রায় বাড়ির নং : এন00191 বয়স : 25 লিঙ্গ : পুরুষ	ZMJ2135853 ফটো উপলব্ধ	528 নাম : ডালিয়া রায় পিতার নাম: পরিমল রায় বাড়ির নং : এন0209 বয়স : 23 লিঙ্গ : মহিলা	ZMJ2438943 ফটো উপলব্ধ
529 নাম : বিপুল রায় পিতার নাম: সোমারু রায় বাড়ির নং : n0021 বয়স : 37 লিঙ্গ : পুরুষ	MRK3201571 ফটো উপলব্ধ	530 নাম : টগরবালা বর্মন স্বামীর নাম: অনিল বর্মন বাড়ির নং : এন0121 বয়স : 66 লিঙ্গ : মহিলা	NGW2533248 ফটো উপলব্ধ	531 নাম : গণেশ মন্ডল পিতার নাম: ভূপতি মন্ডল বাড়ির নং : n0088 বয়স : 41 লিঙ্গ : পুরুষ	MRK3304268 ফটো উপলব্ধ
532 নাম : সুব্রতকুমার রায় পিতার নাম: শঙ্কর রায় বাড়ির নং : n0060 বয়স : 41 লিঙ্গ : পুরুষ	MRK3038221 ফটো উপলব্ধ	533 নাম : মহানন্দা রায় পিতার নাম: ক্ষীরমোহন রায় বাড়ির নং : n0030 বয়স : 42 লিঙ্গ : পুরুষ	MRK2541266 ফটো উপলব্ধ	534 নাম : সোনালী রায় স্বামীর নাম: বুবাঙ্গি রায় বাড়ির নং : এন153 বয়স : 25 লিঙ্গ : মহিলা	ZMJ2135960 ফটো উপলব্ধ
535 নাম : নিত্যানন্দ রায় পিতার নাম: প্রফুল্ল রায় বাড়ির নং : n0059 বয়স : 61 লিঙ্গ : পুরুষ	WB/03/017/096258 ফটো উপলব্ধ	536 নাম : মনোজ রায় পিতার নাম: প্রাণেশ্বর রায় বাড়ির নং : এন0080 বয়স : 22 লিঙ্গ : পুরুষ	ZMJ2534477 ফটো উপলব্ধ	537 নাম : বিশুজিৎ রায় পিতার নাম: বিমল রায় বাড়ির নং : এন0167 বয়স : 24 লিঙ্গ : পুরুষ	ZMJ2439156 ফটো উপলব্ধ
538 নাম : রাকেশ রায় পিতার নাম: গৌরাজ রায় বাড়ির নং : এন0057 বয়স : 25 লিঙ্গ : পুরুষ	ZMJ2135788 ফটো উপলব্ধ	539 নাম : পরিমল রায় পিতার নাম: সোমারু রায় বাড়ির নং : এন0021 বয়স : 37 লিঙ্গ : পুরুষ	ZMJ1260025 ফটো উপলব্ধ	540 নাম : শিল্পী রায় স্বামীর নাম: দীপক রায় বাড়ির নং : এন0020 বয়স : 26 লিঙ্গ : মহিলা	WDB2691681 ফটো উপলব্ধ

541 নাম : সংগীতা রায় পিতার নাম: দীপক রায় বাড়ির নং : এন0165 বয়স : 25 লিঙ্গ : মহিলা	ZMJ2460152 ফটো উপলব্ধ	542 নাম : প্রাণেশ্বর রায় পিতার নাম: তরনী রায় বাড়ির নং : n0080 বয়স : 51 লিঙ্গ : পুরুষ	MRK3108800 ফটো উপলব্ধ	543 নাম : মীনা রায়(দত্ত) স্বামীর নাম: মংলু রায় বাড়ির নং : n0021 বয়স : 46 লিঙ্গ : মহিলা	MRK3038171 ফটো উপলব্ধ
544 নাম : তপ্তি ভট্ট পিতার নাম: প্রফুল্ল ভট্ট বাড়ির নং : এন0149 বয়স : 33 লিঙ্গ : মহিলা	ZMJ1429075 ফটো উপলব্ধ	545 নাম : মল্লিকা রায় স্বামীর নাম: মানিক রায় বাড়ির নং : এন0182 বয়স : 28 লিঙ্গ : মহিলা	ZMJ2460335 ফটো উপলব্ধ	546 নাম : ঝড়ি রায় স্বামীর নাম: দোমাসু রায় বাড়ির নং : n0020 বয়স : 55 লিঙ্গ : মহিলা	WB/03/017/096439 ফটো উপলব্ধ
547 নাম : সোমা রায় স্বামীর নাম: স্বপন রায় বাড়ির নং : এন0190 বয়স : 28 লিঙ্গ : মহিলা	ZMJ2438968 ফটো উপলব্ধ	548 নাম : মানবিকা রায় পিতার নাম: রাম প্রসাদ রায় বাড়ির নং : এন0023 বয়স : 23 লিঙ্গ : মহিলা	ZMJ2460624 ফটো উপলব্ধ	549 নাম : চিত্তামনী রায় স্বামীর নাম: বিনোদ রায় বাড়ির নং : n0081 বয়স : 66 লিঙ্গ : মহিলা	WB/03/017/096396 ফটো উপলব্ধ
550 নাম : বিনা রায় স্বামীর নাম: অদ্বৈত রায় বাড়ির নং : n0059 বয়স : 50 লিঙ্গ : মহিলা	WB/01/004/105208 ফটো উপলব্ধ	551 নাম : চায়না রায় স্বামীর নাম: নিত্যানন্দ রায় বাড়ির নং : n0059 বয়স : 44 লিঙ্গ : মহিলা	MRK3201506 ফটো উপলব্ধ	552 নাম : সুচিত্রা রায় স্বামীর নাম: গৌরাজ রায় বাড়ির নং : n0059 বয়স : 51 লিঙ্গ : মহিলা	WB/03/017/096281 ফটো উপলব্ধ
553 নাম : অমল রায় পিতার নাম: লক্ষী কান্ত রায় বাড়ির নং : n0019 বয়স : 33 লিঙ্গ : পুরুষ	ZMJ1448232 ফটো উপলব্ধ	554 নাম : রুমা রায় পিতার নাম: রামপ্রসাদ রায় বাড়ির নং : n0023 বয়স : 31 লিঙ্গ : মহিলা	ZMJ1687342 ফটো উপলব্ধ	555 নাম : মাধবী রায় পিতার নাম: রামপ্রসাদ রায় বাড়ির নং : এন0023 বয়স : 20 লিঙ্গ : মহিলা	ZMJ2735371 ফটো উপলব্ধ
556 নাম : গৌরী রায় স্বামীর নাম: শঙ্কর রায় বাড়ির নং : n0060 বয়স : 59 লিঙ্গ : মহিলা	ZMJ2199446 ফটো উপলব্ধ	557 নাম : শিবানী রায়(বিশ্বাস) স্বামীর নাম: হেমন্ত রায় বাড়ির নং : n0263 বয়স : 41 লিঙ্গ : মহিলা	MRK2809960 ফটো উপলব্ধ	558 নাম : শেফালী সুত্রধর স্বামীর নাম: রতন সুত্রধর বাড়ির নং : n0050 বয়স : 56 লিঙ্গ : মহিলা	WB/03/017/096049 ফটো উপলব্ধ
559 নাম : খোকন সুত্রধর পিতার নাম: রতন সুত্রধর বাড়ির নং : n0050 বয়স : 28 লিঙ্গ : পুরুষ	ZMJ1888882 ফটো উপলব্ধ	560 নাম : অজয় সুত্রধর পিতার নাম: অনিল সুত্রধর বাড়ির নং : এন0054 বয়স : 23 লিঙ্গ : পুরুষ	ZMJ2463057 ফটো উপলব্ধ	561 নাম : কম্পনা সুত্রধর স্বামীর নাম: গনেশ সুত্রধর বাড়ির নং : n0058 বয়স : 55 লিঙ্গ : মহিলা	WB/03/017/096279 ফটো উপলব্ধ
562 নাম : বিপুল সুত্রধর পিতার নাম: নগেন্দ্র সুত্রধর বাড়ির নং : n0058 বয়স : 56 লিঙ্গ : পুরুষ	MRK2541332 ফটো উপলব্ধ	563 নাম : রতন সুত্রধর পিতার নাম: হরিপদ সুত্রধর বাড়ির নং : n0050 বয়স : 62 লিঙ্গ : পুরুষ	WB/03/017/096023 ফটো উপলব্ধ	564 নাম : মছান্দ মুন্না বানু স্বামীর নাম: রতন সুত্রধর বাড়ির নং : এন0012 বয়স : 25 লিঙ্গ : মহিলা	ZMJ2167179 ফটো উপলব্ধ
565 নাম : মামন বর্মন সুত্রধর স্বামীর নাম: খোকন সুত্রধর বাড়ির নং : n0050 বয়স : 21 লিঙ্গ : মহিলা	ZMJ2611358 ফটো উপলব্ধ	566 নাম : আন্বা সুত্রধর স্বামীর নাম: অমল সুত্রধর বাড়ির নং : n0062 বয়স : 39 লিঙ্গ : মহিলা	ZMJ1259902 ফটো উপলব্ধ	567 নাম : শ্যামলী সুত্রধর স্বামীর নাম: অনিল সুত্রধর বাড়ির নং : n0054 বয়স : 47 লিঙ্গ : মহিলা	MRK2541381 ফটো উপলব্ধ
568 নাম : গনেশ সুত্রধর পিতার নাম: নগেন্দ্র সুত্রধর বাড়ির নং : n0058 বয়স : 66 লিঙ্গ : পুরুষ	WB/03/017/096212 ফটো উপলব্ধ	569 নাম : বিষ্ণু সুত্রধর পিতার নাম: গনেশ সুত্রধর বাড়ির নং : n0058 বয়স : 30 লিঙ্গ : পুরুষ	ZMJ1800630 ফটো উপলব্ধ	570 নাম : দীনমনি স্বামীর নাম: লালমোহন বর্মন বাড়ির নং : এন0111 বয়স : 60 লিঙ্গ : মহিলা	CGT2343507 ফটো উপলব্ধ



571 নাম : ফুলটুসি রায়(সুত্রধর) স্বামীর নাম: বিপুল সুত্রধর বাড়ির নং : n0058 বয়স : 36 লিঙ্গ : মহিলা	ZMJ1260074 ফটো উপলব্ধ	572 নাম : বাপ্পা সুত্রধর পিতার নাম: মঙ্গল সুত্রধর বাড়ির নং : n0062 বয়স : 45 লিঙ্গ : পুরুষ	MRK2541365 ফটো উপলব্ধ	573 নাম : অমল সুত্রধর পিতার নাম: মঙ্গল সুত্রধর বাড়ির নং : n0062 বয়স : 53 লিঙ্গ : পুরুষ	MRK1367622 ফটো উপলব্ধ
574 নাম : বাসন্তী সরকার স্বামীর নাম: সুভাষ সরকার বাড়ির নং : n0085 বয়স : 51 লিঙ্গ : মহিলা	WB/03/017/096180 ফটো উপলব্ধ	575 নাম : সমীর সরকার পিতার নাম: সুনীলচন্দ্র সরকার বাড়ির নং : n0069 বয়স : 36 লিঙ্গ : পুরুষ	ZMJ1259985 ফটো উপলব্ধ	576 নাম : বিশ্বজিৎ সরকার পিতার নাম: সুশীল সরকার বাড়ির নং : n0070 বয়স : 31 লিঙ্গ : পুরুষ	ZMJ1555705 ফটো উপলব্ধ
577 নাম : সনাতন সরকার পিতার নাম: নদীরাম সরকার বাড়ির নং : n0071 বয়স : 34 লিঙ্গ : পুরুষ	ZMJ1502095 ফটো উপলব্ধ	578 নাম : মধুমালা সরকার স্বামীর নাম: নদীরাম সরকার বাড়ির নং : n0071 বয়স : 53 লিঙ্গ : মহিলা	MRK3108867 ফটো উপলব্ধ	579 নাম : বিপুল মন্ডল পিতার নাম: গৌরাজ মন্ডল বাড়ির নং : এন0069 বয়স : 32 লিঙ্গ : মহিলা	TTV1736388 ফটো উপলব্ধ
580 নাম : মিলন সরকার স্বামীর নাম: সুরেশ সরকার বাড়ির নং : n0049 বয়স : 60 লিঙ্গ : মহিলা	WB/03/017/096537 ফটো উপলব্ধ	581 নাম : সুশীল সরকার পিতার নাম: মনিন্দ্র নাথ সরকার বাড়ির নং : n0070 বয়স : 64 লিঙ্গ : পুরুষ	WB/03/019/465654 ফটো উপলব্ধ	582 নাম : বুদ্ধ দেব মন্ডল পিতার নাম: গৌরাজ মন্ডল বাড়ির নং : n0069 বয়স : 41 লিঙ্গ : পুরুষ	ZMJ1888700 ফটো উপলব্ধ
583 নাম : উৎপল মন্ডল পিতার নাম: গৌরাজ মন্ডল বাড়ির নং : n0069 বয়স : 40 লিঙ্গ : পুরুষ	ZMJ1888718 ফটো উপলব্ধ	584 নাম : সঞ্জয় সরকার পিতার নাম: সুনীল সরকার বাড়ির নং : n0069 বয়স : 31 লিঙ্গ : পুরুষ	ZMJ1687508 ফটো উপলব্ধ	585 নাম : মেগি সরকার(ব্যাপারী) স্বামীর নাম: সমীর সরকার বাড়ির নং : n0069 বয়স : 32 লিঙ্গ : মহিলা	ZMJ1687441 ফটো উপলব্ধ
586 নাম : অষ্টমি বিশ্বাস স্বামীর নাম: শচিন বিশ্বাস বাড়ির নং : n0069 বয়স : 61 লিঙ্গ : মহিলা	WB/03/019/492619 ফটো উপলব্ধ	587 নাম : মৌসুমী রায় সরকার স্বামীর নাম: রবি সরকার বাড়ির নং : এন0071 বয়স : 33 লিঙ্গ : মহিলা	ZMJ2135887 ফটো উপলব্ধ	588 নাম : মায়াদাসী সরকার স্বামীর নাম: স্বপন সরকার বাড়ির নং : n0102 বয়স : 54 লিঙ্গ : মহিলা	MRK2820447 ফটো উপলব্ধ
589 নাম : সুধন্য সরকার পিতার নাম: নদীরাম সরকার বাড়ির নং : n0071 বয়স : 30 লিঙ্গ : পুরুষ	ZMJ1995984 ফটো উপলব্ধ	590 নাম : মমতা রানী সরকার স্বামীর নাম: সুশীল সরকার বাড়ির নং : n0070 বয়স : 60 লিঙ্গ : মহিলা	WB/03/017/465662 ফটো উপলব্ধ	591 নাম : মীনা সরকার স্বামীর নাম: সুনীশ সরকার বাড়ির নং : n0069 বয়স : 63 লিঙ্গ : মহিলা	WB/03/019/315095 ফটো উপলব্ধ
592 নাম : দেবীকা সরকার পিতার নাম: সুনীল সরকার বাড়ির নং : n0069 বয়স : 26 লিঙ্গ : মহিলা	ZMJ2051282 ফটো উপলব্ধ	593 নাম : সখী সরকার স্বামীর নাম: বিশ্বজিৎ সরকার বাড়ির নং : n0070 বয়স : 28 লিঙ্গ : মহিলা	ZMJ2051266 ফটো উপলব্ধ	594 নাম : সুভাষ সরকার পিতার নাম: হরিচরণ সরকার বাড়ির নং : n0085 বয়স : 54 লিঙ্গ : পুরুষ	WB/03/017/096298 ফটো উপলব্ধ
595 নাম : পন্ডিত মঞ্জুদার পিতার নাম: গৌড়চাঁদ মঞ্জুদার বাড়ির নং : n0071 বয়স : 42 লিঙ্গ : পুরুষ	MRK3208790 ফটো উপলব্ধ	596 নাম : রবি সরকার পিতার নাম: নাথুরাম সরকার বাড়ির নং : n0071 বয়স : 39 লিঙ্গ : পুরুষ	MRK3038635 ফটো উপলব্ধ	597 নাম : আরতী সরকার স্বামীর নাম: অখিল চন্দ্র সরকার বাড়ির নং : n0068 বয়স : 57 লিঙ্গ : মহিলা	MRK1471507 ফটো উপলব্ধ
598 নাম : স্বপন সরকার পিতার নাম: রাধেশ্যাম সরকার বাড়ির নং : n0102 বয়স : 58 লিঙ্গ : পুরুষ	MRK2820439 ফটো উপলব্ধ	599 নাম : ভায়লা সরকার স্বামীর নাম: গনেশ সরকার বাড়ির নং : n0086 বয়স : 71 লিঙ্গ : মহিলা	MRK3108651 ফটো উপলব্ধ	600 নাম : নদীরাম সরকার পিতার নাম: নাথুরাম সরকার বাড়ির নং : n0071 বয়স : 58 লিঙ্গ : পুরুষ	WB/03/017/234436 ফটো উপলব্ধ

601	MRK1472737	নাম : পৌতম সরকার পিতার নাম: গৌরাঙ্গ সরকার বাড়ির নং : n0036 বয়স : 44 লিঙ্গ : মহিলা	ফটো উপলব্ধ	602	MRK3201860	নাম : টুলি (রায়) মজুমদার স্বামীর নাম: পন্ডিত মজুমদার বাড়ির নং : n0071 বয়স : 44 লিঙ্গ : মহিলা	ফটো উপলব্ধ	603	CGT2343622	নাম : সুশীল বিশ্বাস পিতার নাম: শচিন বিশ্বাস বাড়ির নং : n0069 বয়স : 38 লিঙ্গ : পুরুষ	ফটো উপলব্ধ
604	ZMJ1375856	নাম : প্রসেনজিৎ সরকার পিতার নাম: গণেশ সরকার বাড়ির নং : n0086 বয়স : 33 লিঙ্গ : পুরুষ	ফটো উপলব্ধ	605	ZMJ1555671	নাম : অজিত সরকার পিতার নাম: স্বপন সরকার বাড়ির নং : n0102 বয়স : 32 লিঙ্গ : পুরুষ	ফটো উপলব্ধ	606	ZMJ2576866	নাম : সান্ত্বনা সরকার স্বামীর নাম: সুনীল সরকার বাড়ির নং : এন0049 বয়স : 22 লিঙ্গ : মহিলা	ফটো উপলব্ধ
607	WB/03/019/315223	নাম : সুনীল সরকার পিতার নাম: মনিমুন্নাথ সরকার বাড়ির নং : n0069 বয়স : 69 লিঙ্গ : পুরুষ	ফটো উপলব্ধ	608	ZMJ2051209	নাম : বলরাম সরকার পিতার নাম: সুভাষ চন্দ্র সরকার বাড়ির নং : n0085 বয়স : 26 লিঙ্গ : পুরুষ	ফটো উপলব্ধ	609	ZMJ2587830	নাম : সুস্মিতা সরকার স্বামীর নাম: সঞ্জয় সরকার বাড়ির নং : এন0069 বয়স : 23 লিঙ্গ : মহিলা	ফটো উপলব্ধ
610	ZMJ1260348	নাম : সুনীল সরকার পিতার নাম: সুরেশ সরকার বাড়ির নং : n0147 বয়স : 35 লিঙ্গ : পুরুষ	ফটো উপলব্ধ	611	ZMJ1687516	নাম : শ্রীকৃষ্ণান সরকার পিতার নাম: সুভাষ চন্দ্র সরকার বাড়ির নং : n0270 বয়স : 30 লিঙ্গ : পুরুষ	ফটো উপলব্ধ	612	MRK2545168	নাম : রীতা সরকার স্বামীর নাম: লক্ষেশ্বর সরকার বাড়ির নং : N0068 বয়স : 41 লিঙ্গ : মহিলা	ফটো উপলব্ধ
613	ZMJ1996172	নাম : উত্তম সরকার পিতার নাম: অখিল চন্দ্র সরকার বাড়ির নং : N0068 বয়স : 30 লিঙ্গ : পুরুষ	ফটো উপলব্ধ	614	MRK3108859	নাম : অমৃত সরকার পিতার নাম: নাথুরাম সরকার বাড়ির নং : n0071 বয়স : 53 লিঙ্গ : পুরুষ	ফটো উপলব্ধ	615	ZMJ1724541	নাম : কবিতা সরকার স্বামীর নাম: বাদল সরকার বাড়ির নং : n0102 বয়স : 35 লিঙ্গ : মহিলা	ফটো উপলব্ধ
616	CGT1307214	নাম : কৃষ্ণবালা বর্মন স্বামীর নাম: শকিচরন বর্মন বাড়ির নং : এন009 বয়স : 70 লিঙ্গ : মহিলা	ফটো উপলব্ধ	617	ZMJ0392613	নাম : বাদল সরকার পিতার নাম: স্বপন সরকার বাড়ির নং : n0102 বয়স : 37 লিঙ্গ : পুরুষ	ফটো উপলব্ধ	618	ZMJ1260041	নাম : তাপস সরকার পিতার নাম: গণেশ সরকার বাড়ির নং : n0086 বয়স : 36 লিঙ্গ : পুরুষ	ফটো উপলব্ধ
619	WB/03/017/096368	নাম : গৌরাঙ্গ সরকার পিতার নাম: বীরেন্দ্র সরকার বাড়ির নং : n0036 বয়স : 79 লিঙ্গ : পুরুষ	ফটো উপলব্ধ	620	MRK3201621	নাম : রূপা সরকার স্বামীর নাম: পৌতম সরকার বাড়ির নং : n0036 বয়স : 48 লিঙ্গ : মহিলা	ফটো উপলব্ধ	621	ZMJ1800614	নাম : অনিল সরকার সরকার পিতার নাম: সুরেশ সরকার বাড়ির নং : n0049 বয়স : 29 লিঙ্গ : পুরুষ	ফটো উপলব্ধ
622	ZMJ1996123	নাম : শুভময় সাহা পিতার নাম: সুরত সাহা বাড়ির নং : N0042 বয়স : 27 লিঙ্গ : পুরুষ	ফটো উপলব্ধ	623	WB/03/017/096334	নাম : রীনা সাহা পিতার নাম: শচীন্দ্রমোহন সাহা বাড়ির নং : n0042 বয়স : 60 লিঙ্গ : মহিলা	ফটো উপলব্ধ	624	WB/03/017/096357	নাম : সুরত সাহা পিতার নাম: শচীন্দ্রমোহন সাহা বাড়ির নং : n0042 বয়স : 66 লিঙ্গ : পুরুষ	ফটো উপলব্ধ
625	MRK2820058	নাম : কবিতা সাহা স্বামীর নাম: সুরত সাহা বাড়ির নং : n0042 বয়স : 51 লিঙ্গ : মহিলা	ফটো উপলব্ধ	626	ZMJ1425925	নাম : চায়না সেন(কর্মকার) স্বামীর নাম: মনোরঞ্জন কর্মকার বাড়ির নং : n0266 বয়স : 32 লিঙ্গ : মহিলা	ফটো উপলব্ধ	627	ZMJ2246460	নাম : মেরুনা বেগম স্বামীর নাম: জাহিরুল হক বাড়ির নং : n0028 বয়স : 58 লিঙ্গ : মহিলা	ফটো উপলব্ধ
628	ZMJ1555739	নাম : মহেশবলু ইসলাম পিতার নাম: জাহিরুল হক বাড়ির নং : n0028 বয়স : 33 লিঙ্গ : পুরুষ	ফটো উপলব্ধ	629	ZMJ1260082	নাম : মজিবুল ইসলাম পিতার নাম: জাহিরুল হক বাড়ির নং : n0028 বয়স : 33 লিঙ্গ : পুরুষ	ফটো উপলব্ধ	630	ZMJ2135903	নাম : মমেনা বেগম স্বামীর নাম: মজিবুল ইসলাম বাড়ির নং : এন0028 বয়স : 27 লিঙ্গ : মহিলা	ফটো উপলব্ধ



631 নাম : জাহীরুল হক পিতার নাম: পিয়ারুলদিন মোহাম্মদ বাড়ির নং : n0028 বয়স : 66 লিঙ্গ : পুরুষ	ZMJ2262954 ফটো উপলব্ধ	632 নাম : ফাইজুল হোসেন পিতার নাম: আবুল হোসেন বাড়ির নং : n0094 বয়স : 57 লিঙ্গ : পুরুষ	MRK3108545 ফটো উপলব্ধ	633 নাম : মস্তাজুল হক পিতার নাম: মনসুর আলি বাড়ির নং : এন0025 বয়স : 23 লিঙ্গ : পুরুষ	ZMJ2690964 ফটো উপলব্ধ
634 নাম : মোহাম্মদ সিরাজ পিতার নাম: সহিদুল ইসলাম বাড়ির নং : এন0125 বয়স : 20 লিঙ্গ : পুরুষ	ZMJ2705721 ফটো উপলব্ধ	635 নাম : শুভঙ্কর বাড়ই পিতার নাম: পরান বাড়ই বাড়ির নং : এন0064 বয়স : 20 লিঙ্গ : পুরুষ	ZMJ2682524 ফটো উপলব্ধ	636 নাম : দীপা মোহন্ত পিতার নাম: দিলীপ মোহন্ত বাড়ির নং : এন0056 বয়স : 20 লিঙ্গ : মহিলা	ZMJ2701886 ফটো উপলব্ধ
637 নাম : সঞ্জীব মোহন্ত পিতার নাম: গণেশ মোহন্ত বাড়ির নং : এন0051 বয়স : 22 লিঙ্গ : পুরুষ	ZMJ2670180 ফটো উপলব্ধ	638 নাম : রত্না মোহন্ত স্বামীর নাম: দীনবন্ধু মোহন্ত বাড়ির নং : এন00 বয়স : 34 লিঙ্গ : মহিলা	YSL1870062 ফটো উপলব্ধ	639 নাম : প্রমিলা সরকার পিতার নাম: বিমল সরকার বাড়ির নং : এন0087 বয়স : 33 লিঙ্গ : মহিলা	ZUH1019140 ফটো উপলব্ধ
640 নাম : সনজিৎ মল্লিক পিতার নাম: সুখদেব মল্লিক বাড়ির নং : এন0200 বয়স : 20 লিঙ্গ : পুরুষ	ZMJ2696367 ফটো উপলব্ধ	641 নাম : অর্পিতা গুহ পিতার নাম: মন্তোষ গুহ বাড়ির নং : এন0151 বয়স : 30 লিঙ্গ : মহিলা	NGW1914498 ফটো উপলব্ধ	642 নাম : অনিতা রায় পিতার নাম: খগেশ্বর রায় বাড়ির নং : এন0164 বয়স : 26 লিঙ্গ : মহিলা	ZMJ2109460 ফটো উপলব্ধ
643 নাম : রুকসোনা প্রান্তিন পিতার নাম: এক্রমুল হক বাড়ির নং : এন0028 বয়স : 23 লিঙ্গ : মহিলা	TTV2533867 ফটো উপলব্ধ	644 নাম : রীতা মোহন্ত স্বামীর নাম: পিন্টু মোহন্ত বাড়ির নং : এন0055 বয়স : 29 লিঙ্গ : মহিলা	ZMJ1898584 ফটো উপলব্ধ	645 নাম : আশিষ কর্মকার পিতার নাম: বাবু কর্মকার বাড়ির নং : এন0001 বয়স : 32 লিঙ্গ : পুরুষ	YUG1624808 ফটো উপলব্ধ
646 নাম : সুবর্ণ ঘরামি পিতার নাম: সানন্দ ঘরামি বাড়ির নং : এন0052 বয়স : 22 লিঙ্গ : মহিলা	ZMJ2525152 ফটো উপলব্ধ	647 নাম : নূরবেল আলম পিতার নাম: আবুল কালাম বাড়ির নং : এন0120 বয়স : 22 লিঙ্গ : পুরুষ	ZMJ2750701 ফটো উপলব্ধ	648 নাম : অর্জুন মোহন্ত পিতার নাম: নিতাই মোহন্ত বাড়ির নং : এন0052 বয়স : 25 লিঙ্গ : পুরুষ	ZMJ2748556 ফটো উপলব্ধ
649 নাম : সাহেনা ইয়াসমিন স্বামীর নাম: আজমীর আলী বাড়ির নং : এন0016 বয়স : 21 লিঙ্গ : মহিলা	ZMJ2753978 ফটো উপলব্ধ	650 নাম : মহঃ ফিরদৌস আলম পিতার নাম: আব্বাস আলী বাড়ির নং : এন0025 বয়স : 21 লিঙ্গ : পুরুষ	ZMJ2754539 ফটো উপলব্ধ	651 নাম : মাধবী কর্মকার পিতার নাম: জ্যোতিষ কর্মকার বাড়ির নং : এন0001 বয়স : 26 লিঙ্গ : মহিলা	ZMJ2754877 ফটো উপলব্ধ
652 নাম : দীপিকা কর্মকার পিতার নাম: জ্যোতিষ কর্মকার বাড়ির নং : এন0001 বয়স : 21 লিঙ্গ : মহিলা	ZMJ2754943 ফটো উপলব্ধ	653 নাম : রিয়া দে পিতার নাম: সুজল দে বাড়ির নং : এন0037 বয়স : 19 লিঙ্গ : মহিলা	ZMJ2756914 ফটো উপলব্ধ	654 নাম : পারুল মজুমদার পিতার নাম: পণ্ডিত মজুমদার বাড়ির নং : এন0444 বয়স : 22 লিঙ্গ : মহিলা	ZMJ2759082 ফটো উপলব্ধ
655 নাম : আসমীয়া সান্দন স্বামীর নাম: মামিনুল ইসলাম বাড়ির নং : এন0009 বয়স : 23 লিঙ্গ : মহিলা	ZMJ2759298 ফটো উপলব্ধ	656 নাম : পবিত্র মজুমদার পিতার নাম: পণ্ডিত মজুমদার বাড়ির নং : এন0214 বয়স : 21 লিঙ্গ : পুরুষ	ZMJ2759140 ফটো উপলব্ধ	657 নাম : নমিতা রায় কাথী স্বামীর নাম: দীপেশ রায় বাড়ির নং : এন0020 বয়স : 23 লিঙ্গ : মহিলা	ZMJ2764769 ফটো উপলব্ধ
658 নাম : সুমন বিশ্বাস পিতার নাম: সুবোধ বিশ্বাস বাড়ির নং : এন0048 বয়স : 21 লিঙ্গ : পুরুষ	ZMJ2765196 ফটো উপলব্ধ	659 নাম : রাবেয়া সুলতানা পিতার নাম: ফাইজুল হোসেন বাড়ির নং : এন0094 বয়স : 23 লিঙ্গ : মহিলা	ZMJ2761336 ফটো উপলব্ধ	660 নাম : সুশান্ত রায় পিতার নাম: বিমলেন্দু রায় বাড়ির নং : এন0230 বয়স : 19 লিঙ্গ : পুরুষ	ZMJ2762417 ফটো উপলব্ধ



661 নাম : সুচিত্রা রায় সরকার স্বামীর নাম : অজিত সরকার বাড়ির নং : এন0102 বয়স : 20 লিঙ্গ : মহিলা	ZMJ2768935 ফটো উপলব্ধ	662 নাম : বুবাই রায় পিতার নাম : মংলু রায় বাড়ির নং : এন0021 বয়স : 20 লিঙ্গ : পুরুষ	ZMJ2770865 ফটো উপলব্ধ	663 নাম : সঞ্জীত বর্মন পিতার নাম : অগ্নিমোহন বর্মন বাড়ির নং : এন0010 বয়স : 20 লিঙ্গ : পুরুষ	ZMJ2771269 ফটো উপলব্ধ
664 নাম : জাহানারা বানু পিতার নাম : জয়নুল হক বাড়ির নং : এন0007 বয়স : 22 লিঙ্গ : মহিলা	TTV2612778 ফটো উপলব্ধ	665 নাম : পিকি রায় পিতার নাম : পরেশ রায় বাড়ির নং : এন0082 বয়স : 24 লিঙ্গ : মহিলা	ZMJ2407872 ফটো উপলব্ধ	666 নাম : অলৌলিকা সরকার পিতার নাম : গৌতম সরকার বাড়ির নং : এন0036 বয়স : 19 লিঙ্গ : মহিলা	ZMJ2781870 ফটো উপলব্ধ
667 নাম : দীপক মোহন্ত পিতার নাম : দীপু মোহন্ত বাড়ির নং : এন0053 বয়স : 21 লিঙ্গ : পুরুষ	ZMJ2782282 ফটো উপলব্ধ	668 নাম : রাজ বর্মন পিতার নাম : সুশীল বর্মন বাড়ির নং : এন0171 বয়স : 21 লিঙ্গ : পুরুষ	ZMJ2782357 ফটো উপলব্ধ	669 নাম : পায়েল রায় পিতার নাম : বিজয় রায় বাড়ির নং : এন0082 বয়স : 24 লিঙ্গ : মহিলা	ZMJ2425148 ফটো উপলব্ধ
670 নাম : মস্তাকিন আলম পিতার নাম : নজরুল ইসলাম বাড়ির নং : এন00 বয়স : 20 লিঙ্গ : পুরুষ	ZMJ2789956 ফটো উপলব্ধ	671 নাম : রাহেনা বেগম স্বামীর নাম : অজিজুল ইসলাম বাড়ির নং : এন0027 বয়স : 23 লিঙ্গ : মহিলা	ZMJ2789816 ফটো উপলব্ধ	672 নাম : দীপ মহন্ত পিতার নাম : দিলীপ মহন্ত বাড়ির নং : এন0056 বয়স : 19 লিঙ্গ : পুরুষ	ZMJ2793073 ফটো উপলব্ধ
673 নাম : রবীন্দ্র তালুকদার পিতার নাম : সাধন তালুকদার বাড়ির নং : এন00 বয়স : 37 লিঙ্গ : পুরুষ	CGT2695815 ফটো উপলব্ধ				



674 নাম : মামপি রায় বৈশ্য স্বামীর নাম: পাপাই রায় বাড়ির নং : এন00 বয়স : 28 লিঙ্গ : মহিলা	ZMJ1916162 ফটো উপলব্ধ	675 নাম : পার্বতি দে স্বামীর নাম: রাজকুমার রায় বাড়ির নং : এন0226 বয়স : 28 লিঙ্গ : মহিলা	NFH1841782 ফটো উপলব্ধ	Q 676 নাম : মমতা সরকার স্বামীর নাম: নরেশ শর্মা বাড়ির নং : নং198 বয়স : 32 লিঙ্গ : মহিলা	ZMJ1710847 ফটো উপলব্ধ
677 নাম : হীরামতি রায় স্বামীর নাম: আলোক রায় বাড়ির নং : এন0238 বয়স : 28 লিঙ্গ : মহিলা	ZMJ2051092 ফটো উপলব্ধ	678 নাম : জয়ন্তী রায় প্রধান পিতার নাম: মহেন্দ্র রায় প্রধান বাড়ির নং : এন017 বয়স : 28 লিঙ্গ : মহিলা	NEV2017267 ফটো উপলব্ধ	679 নাম : মুক্তা রায় স্বামীর নাম: গৌতম রায় বাড়ির নং : এন0235 বয়স : 29 লিঙ্গ : মহিলা	SKW2171114 ফটো উপলব্ধ
680 নাম : দীনবন্ধু মোহন্ত পিতার নাম: হরিশ মহন্ত বাড়ির নং : এন00 বয়স : 46 লিঙ্গ : পুরুষ	LPC2332658 ফটো উপলব্ধ	681 নাম : মমতাজ বেগম মায়ের নাম: কোহিনুর বেগম বাড়ির নং : n0327 বয়স : 45 লিঙ্গ : মহিলা	ZMJ2051456 ফটো উপলব্ধ	682 নাম : মমতা বেগম স্বামীর নাম: সিরাজুল ইসলাম বাড়ির নং : n0018 বয়স : 27 লিঙ্গ : মহিলা	ZMJ2051472 ফটো উপলব্ধ
683 নাম : বিউটি বেগম স্বামীর নাম: সাইদুল ইসলাম বাড়ির নং : n0012 বয়স : 33 লিঙ্গ : মহিলা	ZMJ2051449 ফটো উপলব্ধ	684 নাম : মহেসিনা বেগম পিতার নাম: মনসুর আলী বাড়ির নং : n0025 বয়স : 28 লিঙ্গ : মহিলা	ZMJ2109189 ফটো উপলব্ধ	685 নাম : মজনু ইসলাম পিতার নাম: জাহিরুল হক বাড়ির নং : n0028 বয়স : 26 লিঙ্গ : পুরুষ	ZMJ2109056 ফটো উপলব্ধ
686 নাম : দলাল রহমান পিতার নাম: আলতাপ আলী বাড়ির নং : n0243 বয়স : 33 লিঙ্গ : পুরুষ	ZMJ1159516 ফটো উপলব্ধ	687 নাম : আছিয়া খাতুন স্বামীর নাম: দলাল রহমান বাড়ির নং : n0243 বয়স : 31 লিঙ্গ : মহিলা	ZMJ1687854 ফটো উপলব্ধ	688 নাম : তঞ্জিনা খাতুন স্বামীর নাম: আলতাব আলী বাড়ির নং : n0243 বয়স : 58 লিঙ্গ : মহিলা	ZMJ2575710 ফটো উপলব্ধ
689 নাম : মহঃ তাজিমুল হক পিতার নাম: মহঃ আলতাপ বাড়ির নং : n0243 বয়স : 39 লিঙ্গ : পুরুষ	ZMJ0392894 ফটো উপলব্ধ	690 নাম : অলতাপ আলি পিতার নাম: সামসুদ্দিন মহঃ বাড়ির নং : n0243 বয়স : 59 লিঙ্গ : পুরুষ	ZMJ2664092 ফটো উপলব্ধ	691 নাম : রহিমা খাতুন স্বামীর নাম: মানিক রহমান বাড়ির নং : n0108 বয়স : 28 লিঙ্গ : মহিলা	ZMJ2051423 ফটো উপলব্ধ
692 নাম : ফিরোজ ইসলাম পিতার নাম: আমিনুর ইসলাম বাড়ির নং : n0016 বয়স : 28 লিঙ্গ : পুরুষ	ZMJ2051431 ফটো উপলব্ধ	693 নাম : মিন্তু রায় পিতার নাম: বিরেন রায় বাড়ির নং : n0231 বয়স : 33 লিঙ্গ : পুরুষ	ZMJ1555853 ফটো উপলব্ধ	694 নাম : মিনু রায় স্বামীর নাম: বিরেন রায় বাড়ির নং : n0231 বয়স : 57 লিঙ্গ : মহিলা	ZMJ2239283 ফটো উপলব্ধ
695 নাম : বিরেন রায় পিতার নাম: ভুবন রায় বাড়ির নং : n0231 বয়স : 74 লিঙ্গ : পুরুষ	ZMJ2249225 ফটো উপলব্ধ	696 নাম : রূপম অধিকারী পিতার নাম: দীনবন্ধু অধিকারী বাড়ির নং : এন0247 বয়স : 23 লিঙ্গ : পুরুষ	ZMJ2646677 ফটো উপলব্ধ	697 নাম : নির্মল অধিকারী পিতার নাম: নিরেন অধিকারী বাড়ির নং : n0270 বয়স : 26 লিঙ্গ : পুরুষ	ZMJ2051332 ফটো উপলব্ধ
698 নাম : কুলব অধিকারী পিতার নাম: দিনবন্ধু অধিকারী বাড়ির নং : এন0207 বয়স : 25 লিঙ্গ : পুরুষ	ZMJ2136034 ফটো উপলব্ধ	699 নাম : পরিমল অধিকারী পিতার নাম: নিরেন অধিকারী বাড়ির নং : N0270 বয়স : 27 লিঙ্গ : পুরুষ	ZMJ1996131 ফটো উপলব্ধ	700 নাম : কনবালা অধিকারী স্বামীর নাম: দীনবন্ধু অধিকারী বাড়ির নং : n0247 বয়স : 40 লিঙ্গ : মহিলা	MRK3038502 ফটো উপলব্ধ
701 নাম : নীরেন অধিকারী পিতার নাম: ডালিম অধিকারী বাড়ির নং : n0270 বয়স : 49 লিঙ্গ : পুরুষ	WB/03/019/489172 ফটো উপলব্ধ	702 নাম : মিত্রা কর্মকার স্বামীর নাম: অর্জুন চন্দ্র কর্মকার বাড়ির নং : এন0234 বয়স : 47 লিঙ্গ : মহিলা	LZL1425974 ফটো উপলব্ধ	703 নাম : অর্জুন চন্দ্র কর্মকার পিতার নাম: সন্তোষ চন্দ্র কর্মকার বাড়ির নং : n0234 বয়স : 46 লিঙ্গ : পুরুষ	ZMJ2737054 ফটো উপলব্ধ



704 নাম : লীলারানী কর্মকার স্বামীর নাম: সন্তোষ চন্দ্র কর্মকার বাড়ির নং : n0234 বয়স : 76 লিঙ্গ : মহিলা ফটো উপলব্ধ	WB/03/017/096071	705 নাম : রতন কর্মকার পিতার নাম: কালীপদ কর্মকার বাড়ির নং : N0168 বয়স : 44 লিঙ্গ : পুরুষ ফটো উপলব্ধ	MRK2575397	706 নাম : সন্তোষ চন্দ্র কর্মকার পিতার নাম: পূর্ণ কর্মকার বাড়ির নং : n0234 বয়স : 90 লিঙ্গ : পুরুষ ফটো উপলব্ধ	WB/03/017/096070
707 নাম : শেফালী কর্মকার (মিত্র) স্বামীর নাম: সুব্রত কর্মকার বাড়ির নং : n0189 বয়স : 42 লিঙ্গ : মহিলা ফটো উপলব্ধ	MRK3201845	708 নাম : মুন্নি দাস(কর্মকার) স্বামীর নাম: পরিমল কর্মকার বাড়ির নং : n0234 বয়স : 35 লিঙ্গ : মহিলা ফটো উপলব্ধ	ZMJ1260413	709 নাম : মনোরঞ্জন কর্মকার পিতার নাম: সুরেশ কর্মকার বাড়ির নং : n0189 বয়স : 39 লিঙ্গ : পুরুষ ফটো উপলব্ধ	MRK3038478
710 নাম : সুদাম কর্মকার পিতার নাম: সুব্রত কর্মকার বাড়ির নং : বাগজান বয়স : 22 লিঙ্গ : পুরুষ ফটো উপলব্ধ	ZMJ2648228	711 নাম : পরিমল কর্মকার পিতার নাম: সন্তোষ চন্দ্র কর্মকার বাড়ির নং : n0234 বয়স : 43 লিঙ্গ : পুরুষ ফটো উপলব্ধ	MRK1470970	712 নাম : সুব্রত কর্মকার পিতার নাম: সুরেশ কর্মকার বাড়ির নং : n0189 বয়স : 44 লিঙ্গ : পুরুষ ফটো উপলব্ধ	MRK3038460
713 নাম : মুরারী কর্মকার পিতার নাম: সুব্রত কর্মকার বাড়ির নং : এন0189 বয়স : 20 লিঙ্গ : পুরুষ ফটো উপলব্ধ	ZMJ2683928	714 নাম : সুমি কর্মকার মোহন্ত স্বামীর নাম: রতন কর্মকার বাড়ির নং : N0168 বয়স : 37 লিঙ্গ : মহিলা ফটো উপলব্ধ	ZMJ0543439	715 নাম : শিউলী চক্রবর্তী স্বামীর নাম: প্রবাল চক্রবর্তী বাড়ির নং : n0150 বয়স : 53 লিঙ্গ : মহিলা ফটো উপলব্ধ	WB/03/017/096432
716 নাম : প্রবাল চক্রবর্তী পিতার নাম: হৃদয় চক্রবর্তী বাড়ির নং : n0150 বয়স : 58 লিঙ্গ : পুরুষ ফটো উপলব্ধ	WB/03/017/096009	717 নাম : প্রসেনজিৎ চক্রবর্তী পিতার নাম: প্রবাল চক্রবর্তী বাড়ির নং : n0150 বয়স : 28 লিঙ্গ : পুরুষ ফটো উপলব্ধ	ZMJ1970177	718 নাম : মালা চন্দ স্বামীর নাম: গোবিন্দ চন্দ বাড়ির নং : n0151 বয়স : 57 লিঙ্গ : মহিলা ফটো উপলব্ধ	WB/03/017/096242
719 নাম : গোবিন্দ চন্দ পিতার নাম: ক্ষিতীশ চন্দ বাড়ির নং : n0151 বয়স : 65 লিঙ্গ : পুরুষ ফটো উপলব্ধ	WB/03/017/096324	720 নাম : বুঝা চন্দ পিতার নাম: গোবিন্দ চন্দ বাড়ির নং : এন0151 বয়স : 30 লিঙ্গ : মহিলা ফটো উপলব্ধ	ZMJ2714756	721 নাম : রাখাল দাস পিতার নাম: শ্যাম সুন্দর দাস বাড়ির নং : n0213 বয়স : 42 লিঙ্গ : পুরুষ ফটো উপলব্ধ	MRK3038643
722 নাম : সীতা দাস স্বামীর নাম: কালীচরন দাস বাড়ির নং : n0215 বয়স : 53 লিঙ্গ : মহিলা ফটো উপলব্ধ	WB/03/017/096437	723 নাম : অমল দাস পিতার নাম: কালীপদ দাস বাড়ির নং : n0222 বয়স : 41 লিঙ্গ : পুরুষ ফটো উপলব্ধ	MRK2820199	724 নাম : বিপুল দাস পিতার নাম: সুদর্শন দাস বাড়ির নং : n0248 বয়স : 28 লিঙ্গ : পুরুষ ফটো উপলব্ধ	ZMJ1889062
725 নাম : মমতা দাস স্বামীর নাম: মঙ্গল দাস বাড়ির নং : n0222 বয়স : 41 লিঙ্গ : মহিলা ফটো উপলব্ধ	MRK2820157	726 নাম : কল্যান দাস পিতার নাম: কালীচরন দাস বাড়ির নং : n0215 বয়স : 32 লিঙ্গ : পুরুষ ফটো উপলব্ধ	ZMJ1448364	727 নাম : বর্না দাস স্বামীর নাম: সুনীল দাস বাড়ির নং : n0149 বয়স : 53 লিঙ্গ : মহিলা ফটো উপলব্ধ	WB/03/017/096387
728 নাম : চিত্রা দাস স্বামীর নাম: শ্যামসুন্দর দাস বাড়ির নং : n0213 বয়স : 63 লিঙ্গ : মহিলা ফটো উপলব্ধ	WB/03/017/096043	729 নাম : মনিকা দাস পিতার নাম: সুনীল দাস বাড়ির নং : n0149 বয়স : 30 লিঙ্গ : মহিলা ফটো উপলব্ধ	ZMJ1687862	730 নাম : উর্মিলা দাস স্বামীর নাম: কমল দাস বাড়ির নং : n0222 বয়স : 42 লিঙ্গ : মহিলা ফটো উপলব্ধ	MRK2820165
731 নাম : কমল দাস পিতার নাম: কালীপদ দাস বাড়ির নং : n0222 বয়স : 49 লিঙ্গ : পুরুষ ফটো উপলব্ধ	WB/03/017/096404	732 নাম : সুদর্শন দাস পিতার নাম: বিদ্রাম দাস বাড়ির নং : n0248 বয়স : 57 লিঙ্গ : পুরুষ ফটো উপলব্ধ	WB/03/019/447526	733 নাম : কালীচরন দাস পিতার নাম: কুসুম দাস বাড়ির নং : n0215 বয়স : 59 লিঙ্গ : পুরুষ ফটো উপলব্ধ	WB/03/017/096515

734 নাম : অমিত দাস পিতার নাম: সুনীল দাস বাড়ির নং : n0149 বয়স : 34 লিঙ্গ : পুরুষ	ZMJ1260371 ফটো উপলব্ধ	735 নাম : বীনা দাস স্বামীর নাম: সুধীর দাস বাড়ির নং : N0 বয়স : 71 লিঙ্গ : মহিলা	WB/03/017/096410 ফটো উপলব্ধ	736 নাম : মীরা দাস স্বামীর নাম: সুবল দাস বাড়ির নং : n0213 বয়স : 36 লিঙ্গ : মহিলা	ZMJ1260611 ফটো উপলব্ধ
737 নাম : সুবোল দাস পিতার নাম: শ্যামসুন্দর দাস বাড়ির নং : n0213 বয়স : 46 লিঙ্গ : পুরুষ	MRK1365196 ফটো উপলব্ধ	738 নাম : বিকাশ দাস পিতার নাম: সুদর্শন দাস বাড়ির নং : n0248 বয়স : 33 লিঙ্গ : পুরুষ	ZMJ1448349 ফটো উপলব্ধ	739 নাম : সুনীল দাস পিতার নাম: সুরেশ দাস বাড়ির নং : n0149 বয়স : 60 লিঙ্গ : পুরুষ	MRK1472133 ফটো উপলব্ধ
740 নাম : পিয়ালী দাস স্বামীর নাম: রাখাল দাস বাড়ির নং : n0213 বয়স : 32 লিঙ্গ : মহিলা	ZMJ1555895 ফটো উপলব্ধ	741 নাম : কালীপদ দাস পিতার নাম: সুরেন্দ্রনাথ দাস বাড়ির নং : n0222 বয়স : 84 লিঙ্গ : পুরুষ	WB/03/017/096264 ফটো উপলব্ধ	742 নাম : মঙ্গল দাস পিতার নাম: কালীপদ দাস বাড়ির নং : n0222 বয়স : 53 লিঙ্গ : পুরুষ	WB/03/017/096339 ফটো উপলব্ধ
743 নাম : সুচিত্রা দাস স্বামীর নাম: সুদর্শন দাস বাড়ির নং : n0249 বয়স : 54 লিঙ্গ : মহিলা	WB/03/019/447442 ফটো উপলব্ধ	744 নাম : সুদীপ দে পিতার নাম: হরিপদ দে বাড়ির নং : n0152 বয়স : 53 লিঙ্গ : পুরুষ	ZMJ2262574 ফটো উপলব্ধ	745 নাম : শিবানী দে স্বামীর নাম: সুদীপ দে বাড়ির নং : n0152 বয়স : 50 লিঙ্গ : মহিলা	MRK2820223 ফটো উপলব্ধ
746 নাম : কৌশিক দে পিতার নাম: সুদীপ দে বাড়ির নং : 0152 বয়স : 25 লিঙ্গ : পুরুষ	ZMJ2136067 ফটো উপলব্ধ	747 নাম : বুনু দে স্বামীর নাম: রঞ্জিত দে বাড়ির নং : n0152 বয়স : 45 লিঙ্গ : মহিলা	ZMJ1889047 ফটো উপলব্ধ	Q 748 নাম : শেফালী দে স্বামীর নাম: প্রদীপ কুমার দে বাড়ির নং : বয়স : 44 লিঙ্গ : মহিলা	ZMJ1260470 ফটো উপলব্ধ
749 নাম : রঞ্জিত দে পিতার নাম: হরিপদ দে বাড়ির নং : n0152 বয়স : 42 লিঙ্গ : পুরুষ	MRK2820231 ফটো উপলব্ধ	750 নাম : প্রদীপকুমার দে পিতার নাম: হরিপদ দে বাড়ির নং : n0152 বয়স : 56 লিঙ্গ : পুরুষ	MRK3108719 ফটো উপলব্ধ	751 নাম : লক্ষ্মীরানী দে স্বামীর নাম: হরিপদ দে বাড়ির নং : n0152 বয়স : 68 লিঙ্গ : মহিলা	MRK2820207 ফটো উপলব্ধ
752 নাম : মায়ারানী দে স্বামীর নাম: হরিপদ দে বাড়ির নং : n0152 বয়স : 71 লিঙ্গ : মহিলা	ZMJ2234243 ফটো উপলব্ধ	753 নাম : শান্তনু দে পিতার নাম: রঞ্জিত দে বাড়ির নং : এন0152 বয়স : 20 লিঙ্গ : পুরুষ	ZMJ2725224 ফটো উপলব্ধ	754 নাম : কানন বালা বর্মন স্বামীর নাম: দুধ কমল বর্মন বাড়ির নং : n0253 বয়স : 44 লিঙ্গ : মহিলা	CGT1307321 ফটো উপলব্ধ
755 নাম : দুধ কমল বর্মন পিতার নাম: নগেন্দ্র বর্মন বাড়ির নং : এন00 বয়স : 47 লিঙ্গ : পুরুষ	CGT1251990 ফটো উপলব্ধ	756 নাম : সুচিত্রা বাড়ই পিতার নাম: পরান বাড়ই বাড়ির নং : এন0064 বয়স : 23 লিঙ্গ : মহিলা	ZMJ2460962 ফটো উপলব্ধ	757 নাম : সুব্রত বাড়ই পিতার নাম: পরান বাড়ই বাড়ির নং : n0064 বয়স : 26 লিঙ্গ : পুরুষ	ZMJ2051407 ফটো উপলব্ধ
758 নাম : গীতা বিশ্বাস স্বামীর নাম: সুবোধ বিশ্বাস বাড়ির নং : N0048 বয়স : 42 লিঙ্গ : মহিলা	ZMJ1996255 ফটো উপলব্ধ	759 নাম : পাপন বিশ্বাস স্বামীর নাম: শ্রীদাম বিশ্বাস বাড়ির নং : N0048 বয়স : 30 লিঙ্গ : মহিলা	ZMJ1996057 ফটো উপলব্ধ	760 নাম : রতন বিশ্বাস মায়ের নাম: সুচিত্রা বিশ্বাস বাড়ির নং : N0048 বয়স : 30 লিঙ্গ : পুরুষ	ZMJ1996115 ফটো উপলব্ধ
761 নাম : কাঞ্চন মালা বিশ্বাস (মজুমদার) স্বামীর নাম: সুদেব বিশ্বাস বাড়ির নং : N0048 বয়স : 30 লিঙ্গ : মহিলা	ZMJ1996107 ফটো উপলব্ধ	762 নাম : শিউলি ভৌমিক (সুত্রধর) স্বামীর নাম: সুদীপ ভৌমিক বাড়ির নং : n0328 বয়স : 26 লিঙ্গ : মহিলা	ZMJ2051464 ফটো উপলব্ধ	763 নাম : রূপ মালা মন্ডল স্বামীর নাম: বিনোদ চন্দ্র মন্ডল বাড়ির নং : n0327 বয়স : 48 লিঙ্গ : মহিলা	CGT1275049 ফটো উপলব্ধ



764	MRK2541464	ফটো উপলব্ধ	765	ZMJ2219145	ফটো উপলব্ধ	766	MRK2541449	ফটো উপলব্ধ
নাম : শশী মোহন রায় পিতার নাম: আক্ষার রায় বাড়ির নং : n0225 বয়স : 72 লিঙ্গ : পুরুষ			নাম : পারুল রায় স্বামীর নাম: শশী মোহন রায় বাড়ির নং : n0225 বয়স : 63 লিঙ্গ : মহিলা			নাম : নির্মাল মোহন্ত পিতার নাম: নরেন মোহন্ত বাড়ির নং : n0233 বয়স : 58 লিঙ্গ : পুরুষ		
767	ZMJ2051498	ফটো উপলব্ধ	768	WB/03/017/096160	ফটো উপলব্ধ	769	ZMJ2784544	ফটো উপলব্ধ
নাম : রিংকু মোহন্ত স্বামীর নাম: কমল মোহন্ত বাড়ির নং : n0056 বয়স : 36 লিঙ্গ : মহিলা			নাম : সনেকা মোহন্ত স্বামীর নাম: নরেন মোহন্ত বাড়ির নং : n0233 বয়স : 70 লিঙ্গ : মহিলা			নাম : অনিতা মোহন্ত স্বামীর নাম: সুনিল মোহন্ত বাড়ির নং : n0168 বয়স : 60 লিঙ্গ : মহিলা		
770	ZMJ2051381	ফটো উপলব্ধ	771	ZMJ2611325	ফটো উপলব্ধ	772	ZMJ2232080	ফটো উপলব্ধ
নাম : তুতুন মোহন্ত পিতার নাম: গনেশ মোহন্ত বাড়ির নং : n0051 বয়স : 27 লিঙ্গ : পুরুষ			নাম : সুমন মহন্ত পিতার নাম: নির্মাল মহন্ত বাড়ির নং : এন0224 বয়স : 24 লিঙ্গ : পুরুষ			নাম : জ্যোৎস্না রায় স্বামীর নাম: পরেশ রায় বাড়ির নং : n0170 বয়স : 53 লিঙ্গ : মহিলা		
Q 773	MRK2737484	ফটো উপলব্ধ	774	MRK3201829	ফটো উপলব্ধ	775	MRK2541738	ফটো উপলব্ধ
নাম : শিবু রায় পিতার নাম: সুরেন রায় বাড়ির নং : বয়স : 45 লিঙ্গ : পুরুষ			নাম : নিরঞ্জন রায় পিতার নাম: হরিপদ রায় বাড়ির নং : n0194 বয়স : 38 লিঙ্গ : পুরুষ			নাম : বিমল রায় পিতার নাম: বৃধু রায় বাড়ির নং : n0184 বয়স : 42 লিঙ্গ : পুরুষ		
776	MRK3038452	ফটো উপলব্ধ	777	MRK2737401	ফটো উপলব্ধ	778	MRK2541993	ফটো উপলব্ধ
নাম : শ্যামলী রায় স্বামীর নাম: বিমল রায় বাড়ির নং : n0184 বয়স : 40 লিঙ্গ : মহিলা			নাম : সখিবালা রায় স্বামীর নাম: ফলিত রায় বাড়ির নং : n0148 বয়স : 42 লিঙ্গ : মহিলা			নাম : সিয়াটু রায় পিতার নাম: খোচা রায় বাড়ির নং : n0153 বয়স : 58 লিঙ্গ : পুরুষ		
779	WB/03/017/096013	ফটো উপলব্ধ	780	ZMJ2569895	ফটো উপলব্ধ	781	ZMJ1688001	ফটো উপলব্ধ
নাম : উমানন্দ রায় পিতার নাম: তারিনী রায় বাড়ির নং : n0236 বয়স : 83 লিঙ্গ : পুরুষ			নাম : লক্ষ্মী রায় স্বামীর নাম: মনোজ রায় বাড়ির নং : এন0114 বয়স : 22 লিঙ্গ : মহিলা			নাম : শঙ্করী দাস স্বামীর নাম: জোনাকু রায় বাড়ির নং : n0200 বয়স : 31 লিঙ্গ : মহিলা		
Q 782	ZMJ1687698	ফটো উপলব্ধ	783	ZMJ2784395	ফটো উপলব্ধ	784	ZMJ1996099	ফটো উপলব্ধ
নাম : মায়ী রায় পিতার নাম: মানিক রায় বাড়ির নং : বয়স : 31 লিঙ্গ : মহিলা			নাম : জগদীশ রায় পিতার নাম: গোবিন্দ রায় বাড়ির নং : n0235 বয়স : 66 লিঙ্গ : পুরুষ			নাম : কেয়া রায় পিতার নাম: প্রভাত চন্দ্র রায় বাড়ির নং : N0224 বয়স : 27 লিঙ্গ : মহিলা		
785	ZMJ2481372	ফটো উপলব্ধ	786	MRK2737369	ফটো উপলব্ধ	787	MRK3201746	ফটো উপলব্ধ
নাম : মিনা বর্মন পিতার নাম: বলরাম বর্মন বাড়ির নং : এন0181 বয়স : 23 লিঙ্গ : মহিলা			নাম : ক্ষেত্র মোহন রায় পিতার নাম: যোগেন্দ্র নাথ রায় বাড়ির নং : n0167 বয়স : 45 লিঙ্গ : পুরুষ			নাম : সুনতি বালা রায় স্বামীর নাম: হেমন্ত রায় বাড়ির নং : n0206 বয়স : 41 লিঙ্গ : মহিলা		
788	ZMJ1876788	ফটো উপলব্ধ	789	ZMJ2524874	ফটো উপলব্ধ	790	WB/03/017/096080	ফটো উপলব্ধ
নাম : মীনা রায় স্বামীর নাম: প্রহ্লাদ রায় বাড়ির নং : n0329 বয়স : 30 লিঙ্গ : মহিলা			নাম : নমিতা রায় স্বামীর নাম: জীতেন রায় বাড়ির নং : এন0160 বয়স : 22 লিঙ্গ : মহিলা			নাম : সুচিত্রা রায় স্বামীর নাম: জগদীশ রায় বাড়ির নং : n0235 বয়স : 60 লিঙ্গ : মহিলা		
791	MRK2737476	ফটো উপলব্ধ	792	ZMJ2460806	ফটো উপলব্ধ	793	MRK3108743	ফটো উপলব্ধ
নাম : মনোজ কুমার রায় পিতার নাম: শশী মোহন রায় বাড়ির নং : N0225 বয়স : 41 লিঙ্গ : পুরুষ			নাম : কাজল রায় পিতার নাম: শৈলেশ রায় বাড়ির নং : এন0159 বয়স : 23 লিঙ্গ : মহিলা			নাম : পরেশ রায় পিতার নাম: অলন রায় বাড়ির নং : n0170 বয়স : 58 লিঙ্গ : পুরুষ		



794 নাম : ননীবালা রায় স্বামীর নাম: হরিপদ রায় বাড়ির নং : n0194 বয়স : 62 লিঙ্গ : মহিলা	MRK1366442 ফটো উপলব্ধ	795 নাম : বাস্টি রায় পিতার নাম: প্রদীপ রায় বাড়ির নং : n0196 বয়স : 26 লিঙ্গ : মহিলা	ZMJ2051183 ফটো উপলব্ধ	796 নাম : সনেকা রায় পিতার নাম: সুরেশ রায় বাড়ির নং : এন0184 বয়স : 34 লিঙ্গ : মহিলা	ZMJ1540566 ফটো উপলব্ধ
797 নাম : মনিলাল রায় পিতার নাম: উমানন্দ রায় বাড়ির নং : n0236 বয়স : 53 লিঙ্গ : পুরুষ	WB/03/017/096308 ফটো উপলব্ধ	798 নাম : সাধন রায় পিতার নাম: সুরেন রায় বাড়ির নং : n0193 বয়স : 50 লিঙ্গ : পুরুষ	MRK1365394 ফটো উপলব্ধ	799 নাম : অজিত রায় মায়ের নাম: প্রমিলা রায় বাড়ির নং : n0209 বয়স : 38 লিঙ্গ : পুরুষ	MRK3038494 ফটো উপলব্ধ
800 নাম : মল্লিকা রায় স্বামীর নাম: বিমল রায় বাড়ির নং : n0166 বয়স : 44 লিঙ্গ : মহিলা	MRK2541597 ফটো উপলব্ধ	801 নাম : দীনেশ রায় পিতার নাম: মহেশ রায় বাড়ির নং : n0158 বয়স : 54 লিঙ্গ : পুরুষ	ZMJ2251684 ফটো উপলব্ধ	802 নাম : অশোক রায় পিতার নাম: সুরেন রায় বাড়ির নং : n0157 বয়স : 29 লিঙ্গ : পুরুষ	ZMJ1800853 ফটো উপলব্ধ
803 নাম : বন্দিতা রায় স্বামীর নাম: মানস রায় বাড়ির নং : n0240 বয়স : 46 লিঙ্গ : মহিলা	MRK1365402 ফটো উপলব্ধ	804 নাম : সুরেশ রায় পিতার নাম: সমেশ রায় বাড়ির নং : n0159 বয়স : 49 লিঙ্গ : পুরুষ	WB/03/017/096424 ফটো উপলব্ধ	805 নাম : সমারী মল্লিক স্বামীর নাম: পূর্ণ মল্লিক বাড়ির নং : এন0182 বয়স : 38 লিঙ্গ : মহিলা	CGT2642809 ফটো উপলব্ধ
806 নাম : কমল রায় পিতার নাম: রাজকান্ত রায় বাড়ির নং : n0216 বয়স : 36 লিঙ্গ : পুরুষ	ZMJ1159565 ফটো উপলব্ধ	807 নাম : রীনা রায় স্বামীর নাম: দীপক রায় বাড়ির নং : n0165 বয়স : 40 লিঙ্গ : মহিলা	ZMJ1555945 ফটো উপলব্ধ	808 নাম : পিংকী রায় পিতার নাম: সুদান রায় বাড়ির নং : n0197 বয়স : 39 লিঙ্গ : মহিলা	MRK3304359 ফটো উপলব্ধ
809 নাম : পঙ্কজ রায় পিতার নাম: গলিন রায় বাড়ির নং : n0241 বয়স : 39 লিঙ্গ : পুরুষ	MRK3038551 ফটো উপলব্ধ	810 নাম : শান্তিবালা রায় স্বামীর নাম: মহিম রায় বাড়ির নং : n0155 বয়স : 60 লিঙ্গ : মহিলা	WB/03/017/096197 ফটো উপলব্ধ	811 নাম : ভানু রায় স্বামীর নাম: প্রভাত চন্দ্র রায় বাড়ির নং : n0224 বয়স : 55 লিঙ্গ : মহিলা	ZMJ2250710 ফটো উপলব্ধ
812 নাম : যশোদা রায় স্বামীর নাম: হরেন রায় বাড়ির নং : এন0227 বয়স : 57 লিঙ্গ : মহিলা	ZMJ2652196 ফটো উপলব্ধ	813 নাম : রতন রায় পিতার নাম: হরেন রায় বাড়ির নং : এন0227 বয়স : 40 লিঙ্গ : পুরুষ	MRK3038486 ফটো উপলব্ধ	814 নাম : অম্বোষা রায় পিতার নাম: অনিমেশ রায় বাড়ির নং : n0240 বয়স : 31 লিঙ্গ : মহিলা	ZMJ1555796 ফটো উপলব্ধ
815 নাম : সারথী রায়(বর্মন) স্বামীর নাম: মানিক রায় বাড়ির নং : n0216 বয়স : 32 লিঙ্গ : মহিলা	ZMJ1687763 ফটো উপলব্ধ	816 নাম : মঙ্গলী রায় স্বামীর নাম: জগদীশ রায় বাড়ির নং : n0218 বয়স : 60 লিঙ্গ : মহিলা	WB/03/017/096442 ফটো উপলব্ধ	817 নাম : জগৎ রায় পিতার নাম: জয়কান্ত রায় বাড়ির নং : n0211 বয়স : 60 লিঙ্গ : পুরুষ	WB/03/017/096480 ফটো উপলব্ধ
818 নাম : পবিত্র রায় পিতার নাম: জগৎ রায় বাড়ির নং : এন0211 বয়স : 21 লিঙ্গ : পুরুষ	ZMJ2740009 ফটো উপলব্ধ	819 নাম : চিনু রায় স্বামীর নাম: ক্ষেত্র মোহন রায় বাড়ির নং : n0167 বয়স : 40 লিঙ্গ : মহিলা	NEV0869768 ফটো উপলব্ধ	820 নাম : রাজকান্ত রায় পিতার নাম: নিশীকান্ত রায় বাড়ির নং : n0216 বয়স : 75 লিঙ্গ : পুরুষ	WB/03/017/096176 ফটো উপলব্ধ
821 নাম : পবিন রায় পিতার নাম: ভবিন রায় বাড়ির নং : n0183 বয়স : 68 লিঙ্গ : পুরুষ	WB/03/017/096445 ফটো উপলব্ধ	822 নাম : শিখা রায় পিতার নাম: বিমল রায় বাড়ির নং : এন0184 বয়স : 21 লিঙ্গ : মহিলা	ZMJ2637981 ফটো উপলব্ধ	823 নাম : বাদল রায় পিতার নাম: উমেশ রায় বাড়ির নং : n0223 বয়স : 58 লিঙ্গ : পুরুষ	WB/03/017/096503 ফটো উপলব্ধ

824 নাম : রাজকুমার রায় পিতার নাম: গোপাল রায় বাড়ির নং : n0226 বয়স : 30 লিঙ্গ : পুরুষ	ZMJ1687888 ফটো উপলব্ধ	825 নাম : শ্যামা রায় স্বামীর নাম: আদ্যনাথ রায় বাড়ির নং : n0186 বয়স : 33 লিঙ্গ : মহিলা	ZMJ1687805 ফটো উপলব্ধ	826 নাম : ললিতা রায় স্বামীর নাম: অনাথ রায় বাড়ির নং : n0187 বয়স : 76 লিঙ্গ : মহিলা	WB/03/017/096084 ফটো উপলব্ধ
827 নাম : জ্যোতি সরকার রায় স্বামীর নাম: দিলীপ রায় বাড়ির নং : এন0171 বয়স : 24 লিঙ্গ : মহিলা	ZMJ2656908 ফটো উপলব্ধ	828 নাম : মানিক রায় পিতার নাম: রাজ কান্ত রায় বাড়ির নং : n0216 বয়স : 39 লিঙ্গ : পুরুষ	MRK3038585 ফটো উপলব্ধ	829 নাম : সুশান্ত রায় পিতার নাম: চন্দন রায় বাড়ির নং : n0092 বয়স : 28 লিঙ্গ : পুরুষ	ZMJ1996024 ফটো উপলব্ধ
830 নাম : পিঙ্কি রায় পিতার নাম: বলরাম রায় বাড়ির নং : এন00 বয়স : 32 লিঙ্গ : মহিলা	ZMJ1532258 ফটো উপলব্ধ	831 নাম : মায়ারায় স্বামীর নাম: সমেশ রায় বাড়ির নং : n0159 বয়স : 72 লিঙ্গ : মহিলা	WB/03/017/096154 ফটো উপলব্ধ	832 নাম : তরশনকুমার রায় পিতার নাম: জগদীশচন্দ্র রায় বাড়ির নং : n0188 বয়স : 66 লিঙ্গ : পুরুষ	ZMJ2232239 ফটো উপলব্ধ
833 নাম : নারায়ণ রায় পিতার নাম: জগদীশ রায় বাড়ির নং : n0218 বয়স : 38 লিঙ্গ : পুরুষ	MRK3038650 ফটো উপলব্ধ	834 নাম : সতুল রায় পিতার নাম: বেনামি রায় বাড়ির নং : n0220 বয়স : 58 লিঙ্গ : পুরুষ	MRK2820397 ফটো উপলব্ধ	835 নাম : সোমা রায় স্বামীর নাম: প্রদীপ রায় বাড়ির নং : এন0182 বয়স : 28 লিঙ্গ : মহিলা	ZMJ2069052 ফটো উপলব্ধ
836 নাম : মানস রায় পিতার নাম: তারক বন্ধু রায় বাড়ির নং : n0240 বয়স : 57 লিঙ্গ : পুরুষ	ZMJ2725109 ফটো উপলব্ধ	837 নাম : জীৎ রায় পিতার নাম: পরিমল রায় বাড়ির নং : এন00 বয়স : 22 লিঙ্গ : পুরুষ	ZMJ2649804 ফটো উপলব্ধ	838 নাম : রত্না অধিকারী স্বামীর নাম: নীরেন অধিকারী বাড়ির নং : n0185 বয়স : 39 লিঙ্গ : মহিলা	MRK3201928 ফটো উপলব্ধ
839 নাম : সুমনা রায় স্বামীর নাম: সুভাষ রায় বাড়ির নং : n0173 বয়স : 38 লিঙ্গ : মহিলা	ZMJ1260546 ফটো উপলব্ধ	840 নাম : কালিপদ রায় পিতার নাম: মারোয়া রায় বাড়ির নং : n0232 বয়স : 66 লিঙ্গ : পুরুষ	WB/03/017/096192 ফটো উপলব্ধ	841 নাম : শিবানী বর্মণ স্বামীর নাম: অনিমেশ রায় বাড়ির নং : n0240 বয়স : 59 লিঙ্গ : মহিলা	ZMJ2222792 ফটো উপলব্ধ
842 নাম : অবিভা রায় স্বামীর নাম: রাজেন রায় বাড়ির নং : n0190 বয়স : 59 লিঙ্গ : মহিলা	WB/03/017/096511 ফটো উপলব্ধ	843 নাম : তাপস রায় পিতার নাম: রাজেন রায় বাড়ির নং : n0190 বয়স : 43 লিঙ্গ : পুরুষ	MRK1471473 ফটো উপলব্ধ	844 নাম : বন্দনা রায়(মন্ডল) স্বামীর নাম: তাপস রায় বাড়ির নং : n0190 বয়স : 40 লিঙ্গ : মহিলা	ZMJ1448406 ফটো উপলব্ধ
845 নাম : মানু রায় পিতার নাম: নীরোদ রায় বাড়ির নং : n0206 বয়স : 36 লিঙ্গ : পুরুষ	ZMJ1159508 ফটো উপলব্ধ	846 নাম : দীপক রায় পিতার নাম: টলটলিয়া রায় বাড়ির নং : n0165 বয়স : 59 লিঙ্গ : পুরুষ	ZMJ2254860 ফটো উপলব্ধ	847 নাম : মিনা রায় স্বামীর নাম: জগদীশ রায় বাড়ির নং : n0175 বয়স : 43 লিঙ্গ : মহিলা	MRK2541670 ফটো উপলব্ধ
848 নাম : আদ্যনাথ রায় পিতার নাম: বীরেন রায় বাড়ির নং : n0186 বয়স : 35 লিঙ্গ : পুরুষ	ZMJ1555887 ফটো উপলব্ধ	849 নাম : ভানুলতা রায় ডাকুয়া স্বামীর নাম: সুকুমার রায় বাড়ির নং : n0226 বয়স : 32 লিঙ্গ : মহিলা	ZMJ1579192 ফটো উপলব্ধ	850 নাম : শৈলেশ রায় পিতার নাম: সমেশ রায় বাড়ির নং : n0159 বয়স : 54 লিঙ্গ : পুরুষ	WB/03/017/096040 ফটো উপলব্ধ
851 নাম : অনিমা রায় স্বামীর নাম: শৈলেশ রায় বাড়ির নং : n0159 বয়স : 40 লিঙ্গ : মহিলা	MRK2820603 ফটো উপলব্ধ	852 নাম : চন্দন রায় পিতার নাম: সুরেন রায় বাড়ির নং : n0192 বয়স : 55 লিঙ্গ : পুরুষ	WB/03/017/096317 ফটো উপলব্ধ	853 নাম : কৃষ্ণ রায় পিতার নাম: মদন রায় বাড়ির নং : n0175 বয়স : 37 লিঙ্গ : পুরুষ	ZMJ0394155 ফটো উপলব্ধ

854 নাম : মনিরাম রায় পিতার নাম: নিপিন রায় বাড়ির নং : n0176 বয়স : 30 লিঙ্গ : পুরুষ	ZMJ1687904 ফটো উপলব্ধ	855 নাম : রায়মনি রায় স্বামীর নাম: রনজীৎ রায় বাড়ির নং : n0212 বয়স : 38 লিঙ্গ : মহিলা	ZMJ1260603 ফটো উপলব্ধ	856 নাম : প্রমিলা রায় স্বামীর নাম: পবিন রায় বাড়ির নং : n0183 বয়স : 59 লিঙ্গ : মহিলা	WB/03/017/096263 ফটো উপলব্ধ
857 নাম : রমা রায় পিতার নাম: গোপাল রায় বাড়ির নং : এন0169 বয়স : 22 লিঙ্গ : মহিলা	ZMJ2534402 ফটো উপলব্ধ	858 নাম : প্রসন্ন রায় পিতার নাম: রাধা কৃষ্ণ রায় বাড়ির নং : n0204 বয়স : 57 লিঙ্গ : পুরুষ	ZMJ2262491 ফটো উপলব্ধ	859 নাম : কাঞ্চন রায় স্বামীর নাম: মানিক বাড়ির নং : n0204 বয়স : 45 লিঙ্গ : মহিলা	ZMJ1159573 ফটো উপলব্ধ
860 নাম : ছবি রায় স্বামীর নাম: সজল রায় বাড়ির নং : n0223 বয়স : 58 লিঙ্গ : মহিলা	WB/03/017/096417 ফটো উপলব্ধ	861 নাম : সৌরভ রায় পিতার নাম: সজল রায় বাড়ির নং : n0223 বয়স : 32 লিঙ্গ : পুরুষ	ZMJ1555861 ফটো উপলব্ধ	862 নাম : রঞ্জিত কুমার রায় পিতার নাম: উমেশ চন্দ্র রায় বাড়ির নং : n0223 বয়স : 50 লিঙ্গ : পুরুষ	WB/03/017/096467 ফটো উপলব্ধ
863 নাম : সুকো রায় স্বামীর নাম: গোপাল রায় বাড়ির নং : n0226 বয়স : 53 লিঙ্গ : মহিলা	WB/03/017/096191 ফটো উপলব্ধ	864 নাম : আরতী রায় স্বামীর নাম: সনৎ রায় বাড়ির নং : n0221 বয়স : 52 লিঙ্গ : মহিলা	WB/03/017/096403 ফটো উপলব্ধ	865 নাম : রুপা রায় স্বামীর নাম: প্রসন্ন রায় বাড়ির নং : n0204 বয়স : 46 লিঙ্গ : মহিলা	MRK2737518 ফটো উপলব্ধ
866 নাম : গৌরাজ রায় পিতার নাম: বেনামী রায় বাড়ির নং : n0220 বয়স : 46 লিঙ্গ : পুরুষ	MRK1367838 ফটো উপলব্ধ	867 নাম : চট্টেন রায় পিতার নাম: নালু রায় বাড়ির নং : n0162 বয়স : 80 লিঙ্গ : পুরুষ	WB/03/017/096280 ফটো উপলব্ধ	868 নাম : শ্যামল রায় পিতার নাম: মাহিম রায় বাড়ির নং : n0155 বয়স : 46 লিঙ্গ : পুরুষ	ZMJ2811958 ফটো উপলব্ধ
869 নাম : বুলবুলি রায় স্বামীর নাম: শ্যামল রায় বাড়ির নং : n0155 বয়স : 41 লিঙ্গ : মহিলা	MRK3304375 ফটো উপলব্ধ	870 নাম : দীপক রায় পিতার নাম: মাহিম রায় বাড়ির নং : n0155 বয়স : 46 লিঙ্গ : পুরুষ	MRK1470731 ফটো উপলব্ধ	871 নাম : মানু রায় পিতার নাম: মাহিম রায় বাড়ির নং : n0155 বয়স : 39 লিঙ্গ : পুরুষ	ZMJ1260587 ফটো উপলব্ধ
872 নাম : বিপ্লব রায় পিতার নাম: শশধর রায় বাড়ির নং : এন0২০৭ বয়স : 24 লিঙ্গ : পুরুষ	ZMJ2534386 ফটো উপলব্ধ	873 নাম : গোপাল রায় পিতার নাম: নেপাতু রায় বাড়ির নং : n0160 বয়স : 65 লিঙ্গ : পুরুষ	WB/03/017/096100 ফটো উপলব্ধ	874 নাম : সুমতি রায় স্বামীর নাম: কালিপদ রায় বাড়ির নং : n0237 বয়স : 61 লিঙ্গ : মহিলা	ZMJ2237592 ফটো উপলব্ধ
875 নাম : অনিমা রায় স্বামীর নাম: পরেশ রায় বাড়ির নং : n0210 বয়স : 37 লিঙ্গ : মহিলা	MRK3201944 ফটো উপলব্ধ	876 নাম : প্রভুদা রায় পিতার নাম: জগদীশ রায় বাড়ির নং : n0218 বয়স : 41 লিঙ্গ : পুরুষ	MRK2820348 ফটো উপলব্ধ	877 নাম : তুলসী রায় স্বামীর নাম: ধীরেন রায় বাড়ির নং : n0219 বয়স : 50 লিঙ্গ : মহিলা	MRK2737377 ফটো উপলব্ধ
878 নাম : দিপালী রায় স্বামীর নাম: গৌরাজ রায় বাড়ির নং : n0220 বয়স : 38 লিঙ্গ : মহিলা	MRK3038593 ফটো উপলব্ধ	879 নাম : বিমল রায় পিতার নাম: খগেশ্বর রায় বাড়ির নং : n0167 বয়স : 57 লিঙ্গ : পুরুষ	ZMJ2228740 ফটো উপলব্ধ	880 নাম : জয়ন্তী রায় স্বামীর নাম: গোপাল রায় বাড়ির নং : n0160 বয়স : 57 লিঙ্গ : মহিলা	WB/03/017/096198 ফটো উপলব্ধ
881 নাম : দীনবন্ধু রায় পিতার নাম: মহেশ রায় বাড়ির নং : n0158 বয়স : 39 লিঙ্গ : পুরুষ	MRK2820579 ফটো উপলব্ধ	882 নাম : যুগল রায় পিতার নাম: গোপাল রায় বাড়ির নং : n0160 বয়স : 34 লিঙ্গ : পুরুষ	ZMJ1260512 ফটো উপলব্ধ	883 নাম : সবিতা রায় স্বামীর নাম: অনন্ত রায় বাড়ির নং : এন0156 বয়স : 26 লিঙ্গ : মহিলা	ZMJ2084234 ফটো উপলব্ধ



884 নাম : ফুলো রায় স্বামীর নাম: নীরোদ রায় বাড়ির নং : n0206 বয়স : 59 লিঙ্গ : মহিলা	WB/03/017/096053	ফটো উপলব্ধ	885 নাম : লতিকা রায় স্বামীর নাম: নীরেন রায় বাড়ির নং : n0238 বয়স : 51 লিঙ্গ : মহিলা	ZMJ2209039	ফটো উপলব্ধ	886 নাম : হরেন রায় পিতার নাম: জগিন রায় বাড়ির নং : n0227 বয়স : 66 লিঙ্গ : পুরুষ	WB/03/017/096502	ফটো উপলব্ধ
887 নাম : গোপাল রায় পিতার নাম: কান্দ রায় বাড়ির নং : n0226 বয়স : 59 লিঙ্গ : পুরুষ	WB/03/017/096501	ফটো উপলব্ধ	888 নাম : জগদীশ রায় পিতার নাম: গনেশ রায় বাড়ির নং : n0221 বয়স : 55 লিঙ্গ : পুরুষ	WB/03/017/096390	ফটো উপলব্ধ	889 নাম : অমল রায় পিতার নাম: বৃধু রায় বাড়ির নং : n0184 বয়স : 41 লিঙ্গ : পুরুষ	MRK3038437	ফটো উপলব্ধ
890 নাম : অলোক রায় পিতার নাম: প্রভাত চন্দ্র রায় বাড়ির নং : n0224 বয়স : 31 লিঙ্গ : পুরুষ	ZMJ1555879	ফটো উপলব্ধ	891 নাম : পরেশ রায় পিতার নাম: নেশোর রায় বাড়ির নং : n0210 বয়স : 53 লিঙ্গ : পুরুষ	WB/03/017/096498	ফটো উপলব্ধ	892 নাম : যুথিকা রায় স্বামীর নাম: পত্রমোহন রায় বাড়ির নং : n0260 বয়স : 37 লিঙ্গ : মহিলা	CGT2721603	ফটো উপলব্ধ
893 নাম : ভারতী রায় স্বামীর নাম: রাজকান্ত রায় বাড়ির নং : n0216 বয়স : 59 লিঙ্গ : মহিলা	WB/03/017/096490	ফটো উপলব্ধ	894 নাম : জিৎ রায় পিতার নাম: তরুন রায় বাড়ির নং : এন01৮৮ বয়স : 22 লিঙ্গ : পুরুষ	ZMJ2534212	ফটো উপলব্ধ	895 নাম : বিশু রায় পিতার নাম: পবিন রায় বাড়ির নং : n0183 বয়স : 38 লিঙ্গ : পুরুষ	MRK3201886	ফটো উপলব্ধ
896 নাম : আরতী রায় স্বামীর নাম: অজয় রায় বাড়ির নং : এন0162 বয়স : 30 লিঙ্গ : মহিলা	ZMJ1984038	ফটো উপলব্ধ	897 নাম : জানকী রায় স্বামীর নাম: চন্দন রায় বাড়ির নং : n0192 বয়স : 49 লিঙ্গ : মহিলা	WB/03/017/096436	ফটো উপলব্ধ	898 নাম : প্রতিমা রায় স্বামীর নাম: রনজিৎ রায় বাড়ির নং : এন0161 বয়স : 33 লিঙ্গ : মহিলা	ZMJ1446723	ফটো উপলব্ধ
899 নাম : শুভঙ্কর রায় পিতার নাম: সুভাষ রায় বাড়ির নং : এন0196 বয়স : 21 লিঙ্গ : পুরুষ	ZMJ2648327	ফটো উপলব্ধ	900 নাম : রঞ্জিতা রায় স্বামীর নাম: শম্ভু রায় বাড়ির নং : n0164 বয়স : 39 লিঙ্গ : মহিলা	ZMJ1260355	ফটো উপলব্ধ	901 নাম : জগদীশ রায় পিতার নাম: বেনামী রায় বাড়ির নং : n0218 বয়স : 66 লিঙ্গ : পুরুষ	WB/03/017/096365	ফটো উপলব্ধ
902 নাম : পুলিন রায় পিতার নাম: বেনামী রায় বাড়ির নং : n0220 বয়স : 41 লিঙ্গ : পুরুষ	MRK2820587	ফটো উপলব্ধ	903 নাম : দীপালি রায় স্বামীর নাম: সুরেশ রায় বাড়ির নং : n0159 বয়স : 37 লিঙ্গ : মহিলা	ZMJ1260488	ফটো উপলব্ধ	904 নাম : সুশীলা রায় স্বামীর নাম: কাশিনাথ রায় বাড়ির নং : n0201 বয়স : 46 লিঙ্গ : মহিলা	MRK2820546	ফটো উপলব্ধ
905 নাম : দিলীপ রায় পিতার নাম: অতুল রায় বাড়ির নং : n0203 বয়স : 32 লিঙ্গ : পুরুষ	ZMJ1448323	ফটো উপলব্ধ	906 নাম : কাকলী রায় পিতার নাম: জগদীশ রায় বাড়ির নং : এন0175 বয়স : 23 লিঙ্গ : মহিলা	ZMJ2647956	ফটো উপলব্ধ	Q 907 নাম : বিশুজিৎ মল্লিক পিতার নাম: পূর্ণ মল্লিক বাড়ির নং : এন0182 বয়স : 24 লিঙ্গ : পুরুষ	ZMJ2395242	ফটো উপলব্ধ
908 নাম : দীপক রায় পিতার নাম: উমেশ রায় বাড়ির নং : n0223 বয়স : 55 লিঙ্গ : পুরুষ	WB/03/017/096524	ফটো উপলব্ধ	909 নাম : জলী ঘোষ(চন্দ) স্বামীর নাম: বাপী চন্দ বাড়ির নং : n0212 বয়স : 41 লিঙ্গ : মহিলা	ZMJ1260496	ফটো উপলব্ধ	910 নাম : নিপিন রায় পিতার নাম: রবি রায় বাড়ির নং : n0176 বয়স : 68 লিঙ্গ : পুরুষ	MRK1367721	ফটো উপলব্ধ
911 নাম : মিনু রায় স্বামীর নাম: নিপিন রায় বাড়ির নং : n0176 বয়স : 56 লিঙ্গ : মহিলা	WB/03/017/096286	ফটো উপলব্ধ	912 নাম : ধীরেন রায় পিতার নাম: ভুবন রায় বাড়ির নং : n0219 বয়স : 67 লিঙ্গ : পুরুষ	WB/03/017/096443	ফটো উপলব্ধ	913 নাম : শশাধর রায় পিতার নাম: চটকু রায় বাড়ির নং : n0207 বয়স : 69 লিঙ্গ : পুরুষ	ZMJ2196558	ফটো উপলব্ধ

914	MRK1365253	ফটো উপলব্ধ	915	ZMJ1375922	ফটো উপলব্ধ	916	MRK3201910	ফটো উপলব্ধ
নাম : দেবারু রায় পিতার নাম: কল্পধর রায় বাড়ির নং : n0202 বয়স : 59 লিঙ্গ : পুরুষ			নাম : জিতেন রায় পিতার নাম: গোপাল রায় বাড়ির নং : n0160 বয়স : 33 লিঙ্গ : পুরুষ			নাম : শ্যামল রায় পিতার নাম: রাজকান্ত রায় বাড়ির নং : n0216 বয়স : 38 লিঙ্গ : পুরুষ		
917	ZMJ1687771	ফটো উপলব্ধ	918	MRK1366434	ফটো উপলব্ধ	919	ZMJ2649952	ফটো উপলব্ধ
নাম : পার্বতী রায় স্বামীর নাম: শ্যামল রায় বাড়ির নং : n0216 বয়স : 34 লিঙ্গ : মহিলা			নাম : রাজেন রায় পিতার নাম: রাজকান্ত রায় বাড়ির নং : n0190 বয়স : 65 লিঙ্গ : পুরুষ			নাম : মৌসুমি রায় স্বামীর নাম: বিশ্বজিৎ রায় বাড়ির নং : এন0269 বয়স : 22 লিঙ্গ : মহিলা		
920	WB/03/017/096516	ফটো উপলব্ধ	921	ZMJ1448398	ফটো উপলব্ধ	922	MRK2737468	ফটো উপলব্ধ
নাম : বিমল রায় পিতার নাম: দ্বিজেন রায় বাড়ির নং : n0191 বয়স : 60 লিঙ্গ : পুরুষ			নাম : পবিতা রায় (দেবসিংহ) স্বামীর নাম: তপন রায় বাড়ির নং : n0190 বয়স : 36 লিঙ্গ : মহিলা			নাম : তপন রায় পিতার নাম: রাজেন রায় বাড়ির নং : n0190 বয়স : 41 লিঙ্গ : পুরুষ		
923	SKW2530897	ফটো উপলব্ধ	924	ZMJ1800861	ফটো উপলব্ধ	925	ZMJ1159557	ফটো উপলব্ধ
নাম : প্রমিলা রায় স্বামীর নাম: বিশ্বজিৎ মল্লিক বাড়ির নং : এন0182 বয়স : 23 লিঙ্গ : মহিলা			নাম : সংগীতা রায় পিতার নাম: অতুল রায় বাড়ির নং : n0203 বয়স : 29 লিঙ্গ : মহিলা			নাম : বুলবুলি রায় স্বামীর নাম: পুলিন রায় বাড়ির নং : n0220 বয়স : 35 লিঙ্গ : মহিলা		
926	WB/03/017/096349	ফটো উপলব্ধ	927	WB/03/017/096267	ফটো উপলব্ধ	928	MRK2820249	ফটো উপলব্ধ
নাম : উপ রায় স্বামীর নাম: গনেশ রায় বাড়ির নং : n0221 বয়স : 75 লিঙ্গ : মহিলা			নাম : সনৎ রায় পিতার নাম: গনেশ রায় বাড়ির নং : n0221 বয়স : 59 লিঙ্গ : পুরুষ			নাম : মল্লিকা রায় স্বামীর নাম: জগদীশ রায় বাড়ির নং : n0221 বয়স : 42 লিঙ্গ : মহিলা		
929	ZMJ1448356	ফটো উপলব্ধ	930	ZMJ2534485	ফটো উপলব্ধ	931	MRK3201951	ফটো উপলব্ধ
নাম : ডালিয়া রায় পিতার নাম: সজল কুমার রায় বাড়ির নং : n0223 বয়স : 33 লিঙ্গ : মহিলা			নাম : মনিকা রায় পিতার নাম: দেবারু রায় বাড়ির নং : এন0202 বয়স : 26 লিঙ্গ : মহিলা			নাম : কমল রায় পিতার নাম: বুধু রায় বাড়ির নং : n0184 বয়স : 37 লিঙ্গ : পুরুষ		
932	WB/03/017/096110	ফটো উপলব্ধ	933	WB/03/017/096216	ফটো উপলব্ধ	934	WB/03/017/096027	ফটো উপলব্ধ
নাম : পবিন রায় পিতার নাম: ধরপকু রায় বাড়ির নং : n0177 বয়স : 57 লিঙ্গ : পুরুষ			নাম : সাবিত্রী রায় স্বামীর নাম: শিশু রায় বাড়ির নং : n0212 বয়স : 61 লিঙ্গ : মহিলা			নাম : শিশু রায় পিতার নাম: বিষম রায় বাড়ির নং : n0212 বয়স : 72 লিঙ্গ : পুরুষ		
935	MRK3304284	ফটো উপলব্ধ	936	ZMJ1687748	ফটো উপলব্ধ	937	WB/03/017/096294	ফটো উপলব্ধ
নাম : দিপালী রায় স্বামীর নাম: পরিমল রায় বাড়ির নং : n0181 বয়স : 40 লিঙ্গ : মহিলা			নাম : বাবলী রায় স্বামীর নাম: অমল রায় বাড়ির নং : n0181 বয়স : 34 লিঙ্গ : মহিলা			নাম : কৌশল্যা রায় স্বামীর নাম: ললিত রায় বাড়ির নং : n0230 বয়স : 53 লিঙ্গ : মহিলা		
938	MRK3038445	ফটো উপলব্ধ	939	ZMJ2194520	ফটো উপলব্ধ	940	MRK3201878	ফটো উপলব্ধ
নাম : রত্না রায় স্বামীর নাম: দীপক রায় বাড়ির নং : n0155 বয়স : 41 লিঙ্গ : মহিলা			নাম : তপন রায় পিতার নাম: রমেশ রায় বাড়ির নং : n0195 বয়স : 52 লিঙ্গ : পুরুষ			নাম : রাধিকা রায় স্বামীর নাম: নিরোল রায় বাড়ির নং : n0210 বয়স : 39 লিঙ্গ : মহিলা		
941	ZMJ1687938	ফটো উপলব্ধ	942	ZMJ1800812	ফটো উপলব্ধ	943	ZMJ1687813	ফটো উপলব্ধ
নাম : রবি রায় পিতার নাম: হরি রায় বাড়ির নং : n0212 বয়স : 30 লিঙ্গ : পুরুষ			নাম : স্বপ্না রায় পিতার নাম: দীপক রায় বাড়ির নং : n0165 বয়স : 30 লিঙ্গ : মহিলা			নাম : বিশাখা রায়(দাস) স্বামীর নাম: কমল রায় বাড়ির নং : n0184 বয়স : 30 লিঙ্গ : মহিলা		

944 নাম : সুকুমার অধিকারী পিতার নাম: নীরেন অধিকারী বাড়ির নং : এন0185 বয়স : 22 লিঙ্গ : পুরুষ	ZMJ2701597 ফটো উপলব্ধ	945 নাম : বিশ্বজিৎ রায় পিতার নাম: নিপিন রায় বাড়ির নং : N0176 বয়স : 27 লিঙ্গ : পুরুষ	ZMJ1996206 ফটো উপলব্ধ	946 নাম : মনোজ রায় পিতার নাম: মদন রায় বাড়ির নং : N0114 বয়স : 27 লিঙ্গ : পুরুষ	ZMJ1996164 ফটো উপলব্ধ
947 নাম : নিয়তী রায় স্বামীর নাম: পবিন রায় বাড়ির নং : n0177 বয়স : 64 লিঙ্গ : মহিলা	ZMJ2206597 ফটো উপলব্ধ	948 নাম : সজল কুমার রায় পিতার নাম: উমেশ রায় বাড়ির নং : n0223 বয়স : 63 লিঙ্গ : পুরুষ	WB/03/017/096522 ফটো উপলব্ধ	949 নাম : কৌশল্যা রায় স্বামীর নাম: বাদল রায় বাড়ির নং : n0223 বয়স : 46 লিঙ্গ : মহিলা	MRK2541514 ফটো উপলব্ধ
950 নাম : নীরোদ রায় পিতার নাম: খট্ট রায় বাড়ির নং : n0206 বয়স : 68 লিঙ্গ : পুরুষ	WB/03/017/096377 ফটো উপলব্ধ	951 নাম : উপালা রায় স্বামীর নাম: নগেন রায় বাড়ির নং : n0244 বয়স : 66 লিঙ্গ : মহিলা	WB/03/017/096050 ফটো উপলব্ধ	952 নাম : বুধু রায় পিতার নাম: তুরী রায় বাড়ির নং : n0184 বয়স : 71 লিঙ্গ : পুরুষ	WB/03/017/096411 ফটো উপলব্ধ
953 নাম : সধিতা রায় স্বামীর নাম: রনজিৎ রায় বাড়ির নং : n0271 বয়স : 31 লিঙ্গ : মহিলা	ZMJ1567478 ফটো উপলব্ধ	954 নাম : সুস্মিতা রায় পিতার নাম: বিমল রায় বাড়ির নং : n0191 বয়স : 27 লিঙ্গ : মহিলা	ZMJ2042869 ফটো উপলব্ধ	955 নাম : সুমিত্রা রায় পিতার নাম: হরিপদ রায় বাড়ির নং : n0194 বয়স : 44 লিঙ্গ : মহিলা	MRK3201811 ফটো উপলব্ধ
956 নাম : রাহুল চন্দ্র রায় পিতার নাম: নিরোল চন্দ্র রায় বাড়ির নং : n0210 বয়স : 26 লিঙ্গ : পুরুষ	ZMJ2051225 ফটো উপলব্ধ	957 নাম : সুদীপ রায় পিতার নাম: বুদ্ধিমোহন রায় বাড়ির নং : n0182 বয়স : 29 লিঙ্গ : পুরুষ	ZMJ1889070 ফটো উপলব্ধ	958 নাম : শুভঙ্কর রায় পিতার নাম: সুদান রায় বাড়ির নং : এন0197 বয়স : 25 লিঙ্গ : পুরুষ	ZMJ2461051 ফটো উপলব্ধ
959 নাম : মেনকা রায় স্বামীর নাম: রমেশ রায় বাড়ির নং : n0195 বয়স : 70 লিঙ্গ : মহিলা	ZMJ2194041 ফটো উপলব্ধ	960 নাম : দীনবালা রায় স্বামীর নাম: মহেশ রায় বাড়ির নং : n0158 বয়স : 75 লিঙ্গ : মহিলা	ZMJ2223477 ফটো উপলব্ধ	961 নাম : ফলিন রায় পিতার নাম: নকাউ রায় বাড়ির নং : n0167 বয়স : 75 লিঙ্গ : পুরুষ	WB/03/019/486023 ফটো উপলব্ধ
962 নাম : প্রিয়বালা রায় স্বামীর নাম: ক্ষিরোদ রায় বাড়ির নং : n0205 বয়স : 63 লিঙ্গ : মহিলা	WB/03/017/096239 ফটো উপলব্ধ	963 নাম : স্বপন রায় পিতার নাম: রাজেন রায় বাড়ির নং : n0190 বয়স : 38 লিঙ্গ : পুরুষ	MRK3201902 ফটো উপলব্ধ	964 নাম : সুকুমার রায় পিতার নাম: হরিপদ রায় বাড়ির নং : n0194 বয়স : 35 লিঙ্গ : পুরুষ	ZMJ1260405 ফটো উপলব্ধ
965 নাম : বিশ্বজীৎ রায় পিতার নাম: বুদ্ধিমোহন রায় বাড়ির নং : N0182 বয়স : 24 লিঙ্গ : পুরুষ	ZMJ2416709 ফটো উপলব্ধ	966 নাম : বাপ্পা রায় পিতার নাম: অতুল রায় বাড়ির নং : n0203 বয়স : 30 লিঙ্গ : পুরুষ	ZMJ1687961 ফটো উপলব্ধ	967 নাম : মিঠুন রায় পিতার নাম: পবিন রায় বাড়ির নং : n0183 বয়স : 35 লিঙ্গ : পুরুষ	ZMJ1375930 ফটো উপলব্ধ
968 নাম : সঞ্জীব রায় পিতার নাম: ননী রায় বাড়ির নং : n0220 বয়স : 36 লিঙ্গ : পুরুষ	ZMJ1159599 ফটো উপলব্ধ	969 নাম : অনিমা রায় পিতার নাম: সনৎ রায় বাড়ির নং : n0221 বয়স : 31 লিঙ্গ : মহিলা	ZMJ1555812 ফটো উপলব্ধ	970 নাম : শ্যামল রায় পিতার নাম: গনেশ রায় বাড়ির নং : n0221 বয়স : 52 লিঙ্গ : মহিলা	WB/03/017/096092 ফটো উপলব্ধ
971 নাম : সৌমিক রায় পিতার নাম: সন্তোষ রায় বাড়ির নং : এন0209 বয়স : 22 লিঙ্গ : পুরুষ	ZMJ2534311 ফটো উপলব্ধ	972 নাম : মনিবালা রায় স্বামীর নাম: ফলিন রায় বাড়ির নং : n0167 বয়স : 57 লিঙ্গ : মহিলা	ZMJ1375948 ফটো উপলব্ধ	973 নাম : কনিকা রায় স্বামীর নাম: দেশবন্ধু রায় বাড়ির নং : n0186 বয়স : 37 লিঙ্গ : মহিলা	ZMJ1260462 ফটো উপলব্ধ

974 নাম : অসীম রায় পিতার নাম: জগদীশ রায় বাড়ির নং : এন0221 বয়স : 21 লিঙ্গ : পুরুষ	ZMJ2611341 ফটো উপলব্ধ	975 নাম : কালোবালা রায় স্বামীর নাম: সুরেন রায় বাড়ির নং : n0157 বয়স : 57 লিঙ্গ : মহিলা	WB/03/017/096184 ফটো উপলব্ধ	976 নাম : সুরেন রায় পিতার নাম: হরিদাস রায় বাড়ির নং : n0157 বয়স : 66 লিঙ্গ : পুরুষ	WB/03/017/096078 ফটো উপলব্ধ
977 নাম : বিনোদিনী রায় স্বামীর নাম: সুদান রায় বাড়ির নং : n0197 বয়স : 55 লিঙ্গ : মহিলা	WB/03/017/096525 ফটো উপলব্ধ	978 নাম : মাধবী রায় স্বামীর নাম: বিশ্বনাথ রায় বাড়ির নং : n0201 বয়স : 43 লিঙ্গ : মহিলা	MRK2737419 ফটো উপলব্ধ	979 নাম : বিশ্বনাথ রায় পিতার নাম: প্রফুল্ল রায় বাড়ির নং : n0201 বয়স : 46 লিঙ্গ : পুরুষ	MRK2541902 ফটো উপলব্ধ
980 নাম : প্রিয় রায় স্বামীর নাম: প্রফুল্ল রায় বাড়ির নং : n0201 বয়স : 69 লিঙ্গ : মহিলা	MRK1367689 ফটো উপলব্ধ	981 নাম : রাখারানী রায় স্বামীর নাম: ক্ষিতীশ রায় বাড়ির নং : n0200 বয়স : 58 লিঙ্গ : মহিলা	WB/03/017/096460 ফটো উপলব্ধ	982 নাম : বাবাই রায় পিতার নাম: সুভাষ রায় বাড়ির নং : N0196 বয়স : 24 লিঙ্গ : পুরুষ	ZMJ2417251 ফটো উপলব্ধ
983 নাম : শান্ত রায় পিতার নাম: বীরেন রায় বাড়ির নং : n0199 বয়স : 35 লিঙ্গ : পুরুষ	ZMJ1260397 ফটো উপলব্ধ	984 নাম : শম্ভু রায় পিতার নাম: ফনি রায় বাড়ির নং : n0164 বয়স : 41 লিঙ্গ : পুরুষ	MRK2541696 ফটো উপলব্ধ	985 নাম : বিশ্বজিৎ রায় পিতার নাম: ফনী রায় বাড়ির নং : n0164 বয়স : 41 লিঙ্গ : পুরুষ	MRK2737385 ফটো উপলব্ধ
986 নাম : মিঠু রায় স্বামীর নাম: সঞ্জয় রায় বাড়ির নং : n0162 বয়স : 43 লিঙ্গ : মহিলা	MRK3304326 ফটো উপলব্ধ	987 নাম : মিনু রায় স্বামীর নাম: দেবাক রায় বাড়ির নং : n0202 বয়স : 53 লিঙ্গ : মহিলা	WB/03/017/096237 ফটো উপলব্ধ	988 নাম : সুমিত্রা রায় স্বামীর নাম: কৃষ্ণ রায় বাড়ির নং : n0175 বয়স : 28 লিঙ্গ : মহিলা	ZMJ2051415 ফটো উপলব্ধ
989 নাম : কমল রায় পিতার নাম: হরেন রায় বাড়ির নং : n0227 বয়স : 42 লিঙ্গ : পুরুষ	MRK2541688 ফটো উপলব্ধ	990 নাম : সুজিত রায় পিতার নাম: কানু রায় বাড়ির নং : n0209 বয়স : 42 লিঙ্গ : পুরুষ	MRK2541548 ফটো উপলব্ধ	991 নাম : জগদীশ রায় পিতার নাম: রবি রায় বাড়ির নং : n0175 বয়স : 53 লিঙ্গ : পুরুষ	WB/03/017/096293 ফটো উপলব্ধ
992 নাম : কুমুদবালা রায় স্বামীর নাম: রমানাথ রায় বাড়ির নং : n0181 বয়স : 64 লিঙ্গ : মহিলা	WB/03/017/096548 ফটো উপলব্ধ	993 নাম : শেফালী রায় স্বামীর নাম: পরিমল রায় বাড়ির নং : n0209 বয়স : 41 লিঙ্গ : মহিলা	MRK2737427 ফটো উপলব্ধ	994 নাম : দিলীপ রায় পিতার নাম: নরেশ রায় বাড়ির নং : n0171 বয়স : 35 লিঙ্গ : পুরুষ	ZMJ1555937 ফটো উপলব্ধ
995 নাম : সুমিতা রায় স্বামীর নাম: মানু রায় বাড়ির নং : n0206 বয়স : 34 লিঙ্গ : মহিলা	ZMJ1375898 ফটো উপলব্ধ	996 নাম : অনিতা রায় স্বামীর নাম: গোপাল রায় বাড়ির নং : n0169 বয়স : 43 লিঙ্গ : মহিলা	MRK2541480 ফটো উপলব্ধ	997 নাম : নীরেন রায় পিতার নাম: লক্ষ্মীদেব রায় বাড়ির নং : n0238 বয়স : 59 লিঙ্গ : পুরুষ	WB/03/017/039350 ফটো উপলব্ধ
998 নাম : সুনীল রায় পিতার নাম: কালীপদ রায় বাড়ির নং : n0237 বয়স : 38 লিঙ্গ : পুরুষ	ZMJ1260561 ফটো উপলব্ধ	999 নাম : অভিজিৎ রায় পিতার নাম: অরিনাশ রায় বাড়ির নং : N0208 বয়স : 30 লিঙ্গ : পুরুষ	ZMJ1687946 ফটো উপলব্ধ	1000 নাম : দেবাশিষ রায় পিতার নাম: দীপক রায় বাড়ির নং : N0165 বয়স : 27 লিঙ্গ : পুরুষ	ZMJ1996214 ফটো উপলব্ধ
1001 নাম : দীপা রায় স্বামীর নাম: মনিলাল রায় বাড়ির নং : n0236 বয়স : 39 লিঙ্গ : মহিলা	MRK3032059 ফটো উপলব্ধ	1002 নাম : বিষ্ণু রায় মায়ের নাম: সুনতি বালা রায় বাড়ির নং : এন0206 বয়স : 25 লিঙ্গ : পুরুষ	ZMJ2135762 ফটো উপলব্ধ	1003 নাম : সন্তোষী রায় পিতার নাম: সুদান রায় বাড়ির নং : n0197 বয়স : 27 লিঙ্গ : মহিলা	ZMJ2042810 ফটো উপলব্ধ

1004 নাম : মনোবালা রায় স্বামীর নাম: সুনীল রায় বাড়ির নং : n0180 বয়স : 42 লিঙ্গ : মহিলা	ZMJ1687706 ফটো উপলব্ধ	1005 নাম : অতুল রায় পিতার নাম: বেনামি রায় বাড়ির নং : n0203 বয়স : 61 লিঙ্গ : পুরুষ	WB/03/017/096017 ফটো উপলব্ধ	1006 নাম : রঞ্জনা রায় স্বামীর নাম: ধনচিৎ রায় বাড়ির নং : n0161 বয়স : 39 লিঙ্গ : মহিলা	MRK3304391 ফটো উপলব্ধ
1007 নাম : গয়ানাথ রায় পিতার নাম: মতিলাল রায় বাড়ির নং : n0161 বয়স : 48 লিঙ্গ : পুরুষ	ZMJ2785590 ফটো উপলব্ধ	1008 নাম : ধনবালা রায় স্বামীর নাম: মতিলাল রায় বাড়ির নং : n0161 বয়স : 61 লিঙ্গ : মহিলা	WB/03/017/096190 ফটো উপলব্ধ	1009 নাম : দীপঙ্কর রায় পিতার নাম: বীরেন রায় বাড়ির নং : n0199 বয়স : 39 লিঙ্গ : পুরুষ	MRK3108891 ফটো উপলব্ধ
1010 নাম : অনিমেশ রায় পিতার নাম: তারক বন্ধু রায় বাড়ির নং : n0240 বয়স : 65 লিঙ্গ : পুরুষ	ZMJ2723088 ফটো উপলব্ধ	1011 নাম : সুদান রায় পিতার নাম: জয়মন রায় বাড়ির নং : n0197 বয়স : 61 লিঙ্গ : পুরুষ	WB/03/017/096414 ফটো উপলব্ধ	1012 নাম : অর্জুন রায় পিতার নাম: ননী রায় বাড়ির নং : n0163 বয়স : 29 লিঙ্গ : পুরুষ	ZMJ1800887 ফটো উপলব্ধ
1013 নাম : ললিতা রায়(বর্মন) স্বামীর নাম: কমল রায় বাড়ির নং : n0232 বয়স : 32 লিঙ্গ : মহিলা	ZMJ1448331 ফটো উপলব্ধ	1014 নাম : পরিমল রায় পিতার নাম: কানু রায় বাড়ির নং : n0209 বয়স : 56 লিঙ্গ : পুরুষ	WB/03/017/096029 ফটো উপলব্ধ	1015 নাম : রূপা রায় স্বামীর নাম: দেশবন্ধু রায় বাড়ির নং : n0172 বয়স : 55 লিঙ্গ : মহিলা	WB/03/017/096354 ফটো উপলব্ধ
1016 নাম : শ্যামলী রায় স্বামীর নাম: নরেশ রায় বাড়ির নং : n0171 বয়স : 56 লিঙ্গ : মহিলা	WB/03/017/096496 ফটো উপলব্ধ	1017 নাম : গোপাল রায় পিতার নাম: আলন রায় বাড়ির নং : n0169 বয়স : 48 লিঙ্গ : পুরুষ	MRK1365923 ফটো উপলব্ধ	1018 নাম : প্রমোহন রায় মায়ের নাম: সুনিতি রায় বাড়ির নং : n0167 বয়স : 46 লিঙ্গ : পুরুষ	MRK1366723 ফটো উপলব্ধ
1019 নাম : প্রমিলা রায় স্বামীর নাম: জয়মন রায় বাড়ির নং : n0197 বয়স : 75 লিঙ্গ : মহিলা	WB/03/017/096462 ফটো উপলব্ধ	1020 নাম : পূর্ণদেব রায় পিতার নাম: মনপতি রায় বাড়ির নং : n0239 বয়স : 49 লিঙ্গ : পুরুষ	WB/03/017/096060 ফটো উপলব্ধ	1021 নাম : প্রদীপ রায় পিতার নাম: বুদ্ধি মোহন রায় বাড়ির নং : n0182 বয়স : 39 লিঙ্গ : পুরুষ	MRK3038429 ফটো উপলব্ধ
1022 নাম : অমিত রায় পিতার নাম: শ্যামল রায় বাড়ির নং : এন0221 বয়স : 22 লিঙ্গ : পুরুষ	ZMJ2534279 ফটো উপলব্ধ	1023 নাম : শুরা রায় পিতার নাম: চন্দন রায় বাড়ির নং : n0192 বয়স : 31 লিঙ্গ : মহিলা	ZMJ1800929 ফটো উপলব্ধ	1024 নাম : শান্তিবালা রায় স্বামীর নাম: রাখাকৃষ্ণ রায় বাড়ির নং : n0204 বয়স : 72 লিঙ্গ : মহিলা	WB/03/017/096142 ফটো উপলব্ধ
1025 নাম : মালতী রায় স্বামীর নাম: শ্যামল রায় বাড়ির নং : n0250 বয়স : 47 লিঙ্গ : মহিলা	CGT1272046 ফটো উপলব্ধ	1026 নাম : অনিমেশ রায় পিতার নাম: শ্যামল রায় বাড়ির নং : এন0221 বয়স : 21 লিঙ্গ : পুরুষ	ZMJ2703247 ফটো উপলব্ধ	1027 নাম : শিবকুমার রায় পিতার নাম: রামনাথ রায় বাড়ির নং : n0181 বয়স : 38 লিঙ্গ : পুরুষ	MRK3304292 ফটো উপলব্ধ
1028 নাম : নিরোল রায় পিতার নাম: নেশোর রায় বাড়ির নং : n0210 বয়স : 56 লিঙ্গ : পুরুষ	WB/03/017/096378 ফটো উপলব্ধ	1029 নাম : রুমা রায় স্বামীর নাম: নারায়ন রায় বাড়ির নং : এন0218 বয়স : 26 লিঙ্গ : মহিলা	ZMJ2051118 ফটো উপলব্ধ	1030 নাম : পরজিৎ রায় পিতার নাম: নিরোল রায় বাড়ির নং : এন0210 বয়স : 25 লিঙ্গ : পুরুষ	ZMJ2136059 ফটো উপলব্ধ
1031 নাম : শ্যামলী রায় স্বামীর নাম: দীনেশ রায় বাড়ির নং : n0158 বয়স : 38 লিঙ্গ : মহিলা	MRK2820561 ফটো উপলব্ধ	1032 নাম : ঋতু রায় স্বামীর নাম: রতন রায় বাড়ির নং : এন0227 বয়স : 26 লিঙ্গ : মহিলা	ZMJ2136026 ফটো উপলব্ধ	1033 নাম : অনন্ত রায় পিতার নাম: গনেশ রায় বাড়ির নং : n0156 বয়স : 40 লিঙ্গ : পুরুষ	MRK3201837 ফটো উপলব্ধ



1034 নাম : সুশীলা রায় স্বামীর নাম: গনেশ রায় বাড়ির নং : n0156 বয়স : 59 লিঙ্গ : মহিলা	WB/03/017/096434	1035 নাম : বিশাখা রায় স্বামীর নাম: অন্নদেব রায় বাড়ির নং : n0156 বয়স : 33 লিঙ্গ : মহিলা	ZMJ1687847	1036 নাম : ফনী রায় পিতার নাম: টলটলিয়া রায় বাড়ির নং : n0164 বয়স : 76 লিঙ্গ : পুরুষ	WB/03/017/096196
1037 নাম : মহেন্দ্র রায় পিতার নাম: ননী রায় বাড়ির নং : n0163 বয়স : 29 লিঙ্গ : পুরুষ	ZMJ1800879	1038 নাম : প্রমিলা রায় স্বামীর নাম: কানু রায় বাড়ির নং : n0209 বয়স : 70 লিঙ্গ : মহিলা	WB/03/017/096464	1039 নাম : অবিনাশ রায় পিতার নাম: বেনামী রায় বাড়ির নং : n0208 বয়স : 64 লিঙ্গ : পুরুষ	WB/03/017/096137
1040 নাম : দীপা রায় স্বামীর নাম: সুজীত রায় বাড়ির নং : n0204 বয়স : 41 লিঙ্গ : মহিলা	MRK2820595	1041 নাম : নরেশ রায় পিতার নাম: আলন রায় বাড়ির নং : n0171 বয়স : 63 লিঙ্গ : পুরুষ	WB/03/017/096315	1042 নাম : কবিতা রায় স্বামীর নাম: পূর্ণদেব রায় বাড়ির নং : n0239 বয়স : 43 লিঙ্গ : মহিলা	MRK2541779
1043 নাম : ফেলানী রায় স্বামীর নাম: নেশোর রায় বাড়ির নং : n0210 বয়স : 73 লিঙ্গ : মহিলা	WB/03/017/096347	1044 নাম : পুষ্পিতা রায় পিতার নাম: পরেশ রায় বাড়ির নং : এন0210 বয়স : 22 লিঙ্গ : মহিলা	ZMJ2733699	1045 নাম : পাপিয়া রায় স্বামীর নাম: সন্তোষ রায় বাড়ির নং : n0209 বয়স : 41 লিঙ্গ : মহিলা	MRK3038577
1046 নাম : আরতী রায় স্বামীর নাম: সুদীন রায় বাড়ির নং : n0173 বয়স : 66 লিঙ্গ : মহিলা	WB/03/017/096407	1047 নাম : প্রতিমা রায় স্বামীর নাম: শিবনাথ রায় বাড়ির নং : n0242 বয়স : 57 লিঙ্গ : মহিলা	WB/03/017/102557	1048 নাম : জয়ন্তী রায় স্বামীর নাম: বিরেন রায় বাড়ির নং : n0199 বয়স : 60 লিঙ্গ : মহিলা	WB/03/017/096471
1049 নাম : নরেশ রায় পিতার নাম: নরেন রায় বাড়ির নং : n0198 বয়স : 55 লিঙ্গ : পুরুষ	WB/03/017/096469	1050 নাম : সুনীতি রায় স্বামীর নাম: যোগেন রায় বাড়ির নং : n0167 বয়স : 69 লিঙ্গ : মহিলা	ZMJ2201275	1051 নাম : দীপা রায় পিতার নাম: সুদান রায় বাড়ির নং : n0197 বয়স : 30 লিঙ্গ : মহিলা	ZMJ1889021
1052 নাম : হরিপদ রায় পিতার নাম: সরেন রায় বাড়ির নং : n0194 বয়স : 71 লিঙ্গ : পুরুষ	WB/03/017/096241	1053 নাম : পূজা রায় স্বামীর নাম: বিণু রায় বাড়ির নং : N0183 বয়স : 27 লিঙ্গ : মহিলা	ZMJ2416972	#2 1054 নাম : পুষ্প রায় স্বামীর নাম: বাবুল রায় বাড়ির নং : N0182 বয়স : 31 লিঙ্গ : মহিলা	NFH1516384
1055 নাম : ধনেশ্বরী রায় স্বামীর নাম: প্রতাপ রায় বাড়ির নং : n0228 বয়স : 79 লিঙ্গ : মহিলা	WB/03/017/096274	1056 নাম : পুতুল রায় স্বামীর নাম: দীপক রায় বাড়ির নং : n0256 বয়স : 42 লিঙ্গ : মহিলা	CGT2414159	1057 নাম : অঞ্জলী রায় স্বামীর নাম: সুকুমার রায় বাড়ির নং : n0194 বয়স : 34 লিঙ্গ : মহিলা	ZMJ1555770
1058 নাম : রঞ্জিত রায় পিতার নাম: শিশু রায় বাড়ির নং : n0212 বয়স : 48 লিঙ্গ : পুরুষ	ZMJ2251668	1059 নাম : বিপ্লব রায় পিতার নাম: ধনজিৎ রায় বাড়ির নং : এন0161 বয়স : 22 লিঙ্গ : পুরুষ	ZMJ2534469	1060 নাম : বিনা রায় স্বামীর নাম: হেমন্ত রায় বাড়ির নং : n0195 বয়স : 28 লিঙ্গ : মহিলা	ZMJ2051480
1061 নাম : প্রভাত চন্দ্র রায় পিতার নাম: আক্ষর রায় বাড়ির নং : n0224 বয়স : 58 লিঙ্গ : পুরুষ	WB/03/017/096506	1062 নাম : নির্মল রায় পিতার নাম: খগেশ্বর রায় বাড়ির নং : n0166 বয়স : 46 লিঙ্গ : পুরুষ	WB/03/017/096007	1063 নাম : শ্রীমন্ত রায় পিতার নাম: খগেশ্বর রায় বাড়ির নং : n0166 বয়স : 47 লিঙ্গ : পুরুষ	MRK1366749

1064	ZMJ1260553	1065	MRK2541522	1066	WB/03/017/096140
নাম : মানিক রায় পিতার নাম: বুদ্ধিমোহন রায় বাড়ির নং : n0182 বয়স : 34 লিঙ্গ : পুরুষ	ফটো উপলব্ধ	নাম : বাবুল রায় পিতার নাম: বুদ্ধিমোহন রায় বাড়ির নং : n0182 বয়স : 43 লিঙ্গ : পুরুষ	ফটো উপলব্ধ	নাম : নিয়নবালা রায় স্বামীর নাম: বুদ্ধিমোহন রায় বাড়ির নং : n0182 বয়স : 60 লিঙ্গ : মহিলা	ফটো উপলব্ধ
1067	WB/03/017/096015	1068	MRK2541605	1069	MRK2737492
নাম : ললিত রায় পিতার নাম: ধউলু রায় বাড়ির নং : n0230 বয়স : 59 লিঙ্গ : মহিলা	ফটো উপলব্ধ	নাম : হেমন্ত রায় পিতার নাম: গনেশ রায় বাড়ির নং : n0156 বয়স : 42 লিঙ্গ : পুরুষ	ফটো উপলব্ধ	নাম : অন্নদেব রায় পিতার নাম: মনপতি রায় বাড়ির নং : n0156 বয়স : 41 লিঙ্গ : পুরুষ	ফটো উপলব্ধ
1070	ZMJ2135754	1071	ZMJ2699080	1072	MRK3038536
নাম : প্রনব মোহন্ত পিতার নাম: নির্মল মোহন্ত বাড়ির নং : এন0223 বয়স : 26 লিঙ্গ : পুরুষ	ফটো উপলব্ধ	নাম : রানা রায় পিতার নাম: বাদল রায় বাড়ির নং : এন0223 বয়স : 21 লিঙ্গ : পুরুষ	ফটো উপলব্ধ	নাম : পঞ্চমী রায় স্বামীর নাম: জগদীশ রায় বাড়ির নং : n0167 বয়স : 47 লিঙ্গ : মহিলা	ফটো উপলব্ধ
1073	MRK2737344	1074	ZMJ2051357	1075	MRK2541654
নাম : অজয় রায় পিতার নাম: চটেন রায় বাড়ির নং : n0162 বয়স : 41 লিঙ্গ : পুরুষ	ফটো উপলব্ধ	নাম : কম্পনা রায়(বৈশ্য) স্বামীর নাম: উৎপল রায় বাড়ির নং : n0227 বয়স : 27 লিঙ্গ : মহিলা	ফটো উপলব্ধ	নাম : প্রদীপ রায় পিতার নাম: চন্দ্রমোহন রায় বাড়ির নং : n0196 বয়স : 50 লিঙ্গ : পুরুষ	ফটো উপলব্ধ
1076	ZMJ1260579	1077	ZMJ1687870	1078	ZMJ1888981
নাম : অনিতা রায় স্বামীর নাম: সুভাষ চন্দ্র রায় বাড়ির নং : n0196 বয়স : 43 লিঙ্গ : মহিলা	ফটো উপলব্ধ	নাম : স্বপ্না রায় স্বামীর নাম: হিমাংশু রায় বাড়ির নং : n0236 বয়স : 41 লিঙ্গ : মহিলা	ফটো উপলব্ধ	নাম : পিয়ালী রায় স্বামীর নাম: নিরোদ রায় বাড়ির নং : n0206 বয়স : 29 লিঙ্গ : মহিলা	ফটো উপলব্ধ
1079	ZMJ1375914	1080	WB/03/017/096446	1081	MRK3304417
নাম : পৌতম রায় পিতার নাম: জগদীশ রায় বাড়ির নং : n0235 বয়স : 36 লিঙ্গ : পুরুষ	ফটো উপলব্ধ	নাম : সুদীন রায় পিতার নাম: রবি রায় বাড়ির নং : n0173 বয়স : 77 লিঙ্গ : পুরুষ	ফটো উপলব্ধ	নাম : বর্নালী রায় স্বামীর নাম: অম্বরীশ রায় বাড়ির নং : n0227 বয়স : 39 লিঙ্গ : মহিলা	ফটো উপলব্ধ
1082	ZMJ2463297	1083	ZMJ1159581	1084	ZMJ2417186
নাম : বাবলি রায় স্বামীর নাম: কমল রায় বাড়ির নং : এন0216 বয়স : 25 লিঙ্গ : মহিলা	ফটো উপলব্ধ	নাম : গাবলু রায় পিতার নাম: ফনী রায় বাড়ির নং : n0164 বয়স : 36 লিঙ্গ : পুরুষ	ফটো উপলব্ধ	নাম : রাকেশ রায় পিতার নাম: সাধন রায় বাড়ির নং : N0082 বয়স : 25 লিঙ্গ : পুরুষ	ফটো উপলব্ধ
1085	ZMJ1260363	1086	ZMJ1260520	1087	ZMJ1260421
নাম : অনিমা রায় স্বামীর নাম: গয়ানাথ রায় বাড়ির নং : n0161 বয়স : 59 লিঙ্গ : মহিলা	ফটো উপলব্ধ	নাম : সুনতী রায় স্বামীর নাম: রমেশ রায় বাড়ির নং : n0242 বয়স : 35 লিঙ্গ : মহিলা	ফটো উপলব্ধ	নাম : পানকী রায় পিতার নাম: যোগেন রায় বাড়ির নং : n0180 বয়স : 37 লিঙ্গ : মহিলা	ফটো উপলব্ধ
Q 1088	MRK2737393	1089	WB/03/017/096217	1090	MRK1470947
নাম : ফলিত রায় পিতার নাম: ধলু রায় বাড়ির নং : বয়স : 44 লিঙ্গ : পুরুষ	ফটো উপলব্ধ	নাম : মিনতী রায় স্বামীর নাম: কালিপদ রায় বাড়ির নং : n0232 বয়স : 57 লিঙ্গ : মহিলা	ফটো উপলব্ধ	নাম : হিমাংশু রায় পিতার নাম: উমানন্দ রায় বাড়ির নং : n0236 বয়স : 46 লিঙ্গ : পুরুষ	ফটো উপলব্ধ
1091	ZMJ1687912	1092	MRK3304367	1093	WB/03/017/096236
নাম : অলোক রায় পিতার নাম: নীরেন রায় বাড়ির নং : n0238 বয়স : 30 লিঙ্গ : পুরুষ	ফটো উপলব্ধ	নাম : হেমন্ত রায় পিতার নাম: রমেশ রায় বাড়ির নং : n0195 বয়স : 38 লিঙ্গ : পুরুষ	ফটো উপলব্ধ	নাম : জ্যোৎস্না রায় স্বামীর নাম: বৃধু রায় বাড়ির নং : n0184 বয়স : 63 লিঙ্গ : মহিলা	ফটো উপলব্ধ

1094 নাম : শ্যামলী রায় স্বামীর নাম: তপন রায় বাড়ির নং : n0195 বয়স : 47 লিঙ্গ : মহিলা	MRK3201852 ফটো উপলব্ধ	1095 নাম : সঞ্জিব রায় পিতার নাম: প্রবীর রায় বাড়ির নং : এন0183 বয়স : 25 লিঙ্গ : পুরুষ	ZMJ2135911 ফটো উপলব্ধ	1096 নাম : মঞ্জু রায়(বেশ্য) স্বামীর নাম: শিবু রায় বাড়ির নং : n0193 বয়স : 38 লিঙ্গ : মহিলা	ZMJ1687821 ফটো উপলব্ধ
1097 নাম : মথুক রায় পিতার নাম: মানস রায় বাড়ির নং : N0240 বয়স : 24 লিঙ্গ : পুরুষ	ZMJ2416840 ফটো উপলব্ধ	1098 নাম : মালতী রায় স্বামীর নাম: বিশুজিৎ রায় বাড়ির নং : n0259 বয়স : 37 লিঙ্গ : মহিলা	ZMJ0772236 ফটো উপলব্ধ	1099 নাম : অমল রায় পিতার নাম: রমানাথ রায় বাড়ির নং : n0181 বয়স : 44 লিঙ্গ : পুরুষ	MRK1472455 ফটো উপলব্ধ
1100 নাম : সন্তোষ রায় পিতার নাম: কানু রায় বাড়ির নং : n0209 বয়স : 43 লিঙ্গ : পুরুষ	MRK2541530 ফটো উপলব্ধ	1101 নাম : সুভাষ রায় পিতার নাম: সুদীন রায় বাড়ির নং : n0173 বয়স : 50 লিঙ্গ : পুরুষ	MRK1367887 ফটো উপলব্ধ	1102 নাম : জয়ন্তি রায় স্বামীর নাম: অবিনাশ রায় বাড়ির নং : n0208 বয়স : 58 লিঙ্গ : মহিলা	WB/03/017/096345 ফটো উপলব্ধ
1103 নাম : বিধান রায় পিতার নাম: ললিত রায় বাড়ির নং : n0230 বয়স : 31 লিঙ্গ : পুরুষ	ZMJ1687896 ফটো উপলব্ধ	1104 নাম : পাপাই রায় পিতার নাম: সুভাষ রায় বাড়ির নং : n0196 বয়স : 29 লিঙ্গ : পুরুষ	ZMJ1800895 ফটো উপলব্ধ	Q 1105 নাম : পূর্ণ মল্লিক পিতার নাম: বলীন্দ্র মল্লিক বাড়ির নং : এন0182 বয়স : 45 লিঙ্গ : পুরুষ	ZMJ0285965 ফটো উপলব্ধ
1106 নাম : তুলো রায় স্বামীর নাম: ফনী রায় বাড়ির নং : n0164 বয়স : 67 লিঙ্গ : মহিলা	WB/03/017/096307 ফটো উপলব্ধ	1107 নাম : ধনচিত্ত রায় পিতার নাম: মতিলাল রায় বাড়ির নং : n0161 বয়স : 52 লিঙ্গ : পুরুষ	MRK1366194 ফটো উপলব্ধ	1108 নাম : কাশী নাথ রায় পিতার নাম: প্রফুল্ল রায় বাড়ির নং : n0201 বয়স : 54 লিঙ্গ : পুরুষ	ZMJ2810190 ফটো উপলব্ধ
1109 নাম : রমেশ রায় পিতার নাম: শিবনাথ রায় বাড়ির নং : n0242 বয়স : 36 লিঙ্গ : পুরুষ	ZMJ1159532 ফটো উপলব্ধ	1110 নাম : সুকুমার রায় পিতার নাম: গোপাল রায় বাড়ির নং : n0226 বয়স : 36 লিঙ্গ : পুরুষ	ZMJ1159524 ফটো উপলব্ধ	1111 নাম : বিপিন রায় পিতার নাম: রবি রায় বাড়ির নং : n0174 বয়স : 71 লিঙ্গ : পুরুষ	WB/03/017/096429 ফটো উপলব্ধ
1112 নাম : দিলীপ রায় পিতার নাম: দোমাসু রায় বাড়ির নং : n0229 বয়স : 38 লিঙ্গ : পুরুষ	MRK3304318 ফটো উপলব্ধ	1113 নাম : সবিতা রায় স্বামীর নাম: বিমল রায় বাড়ির নং : n0191 বয়স : 45 লিঙ্গ : মহিলা	MRK2737435 ফটো উপলব্ধ	1114 নাম : লক্ষি রায় স্বামীর নাম: হরি রায় বাড়ির নং : n0212 বয়স : 46 লিঙ্গ : মহিলা	MRK2541787 ফটো উপলব্ধ
1115 নাম : ননী রায় পিতার নাম: টলটলিয়া রায় বাড়ির নং : n0163 বয়স : 71 লিঙ্গ : পুরুষ	WB/03/017/096005 ফটো উপলব্ধ	1116 নাম : সুভাষ চন্দ্র রায় পিতার নাম: চন্দ্রমোহন রায় বাড়ির নং : n0196 বয়স : 52 লিঙ্গ : পুরুষ	MRK2541647 ফটো উপলব্ধ	1117 নাম : দোমাসু রায় পিতার নাম: চটুকু রায় বাড়ির নং : n0229 বয়স : 62 লিঙ্গ : পুরুষ	WB/03/017/096014 ফটো উপলব্ধ
1118 নাম : উৎপল রায় পিতার নাম: ধীরেন্দ্র নাথ রায় বাড়ির নং : n0227 বয়স : 43 লিঙ্গ : পুরুষ	ZMJ1196781 ফটো উপলব্ধ	1119 নাম : শোভনজিত রায় পিতার নাম: তপন রায় বাড়ির নং : N0195 বয়স : 24 লিঙ্গ : পুরুষ	ZMJ2417103 ফটো উপলব্ধ	1120 নাম : যোগেন রায় পিতার নাম: তারিনী রায় বাড়ির নং : n0180 বয়স : 72 লিঙ্গ : পুরুষ	WB/03/017/096107 ফটো উপলব্ধ
1121 নাম : বুদ্ধিমোহন রায় পিতার নাম: কল্পধর রায় বাড়ির নং : n0182 বয়স : 68 লিঙ্গ : পুরুষ	WB/03/017/096064 ফটো উপলব্ধ	1122 নাম : কনিকা রায় স্বামীর নাম: শ্রীমন্ত রায় বাড়ির নং : এন0026 বয়স : 40 লিঙ্গ : মহিলা	MRK3028677 ফটো উপলব্ধ	1123 নাম : সুকুমার রায় পিতার নাম: রমেশ রায় বাড়ির নং : n0197 বয়স : 42 লিঙ্গ : পুরুষ	MRK2737500 ফটো উপলব্ধ



<p>Q 1124</p> <p>নাম : প্রদীপ রায় পিতার নাম: মানিক রায় বাড়ির নং : বয়স : 35 লিঙ্গ : পুরুষ</p> <p>ZMJ1260439</p> <p>ফটো উপলব্ধ</p>	<p>1125</p> <p>নাম : অপর্ণা রায় পিতার নাম: প্রসন্ন রায় বাড়ির নং : এন0204 বয়স : 22 লিঙ্গ : মহিলা</p> <p>ZMJ2735801</p> <p>ফটো উপলব্ধ</p>	<p>1126</p> <p>নাম : প্রীতম রায় পিতার নাম: প্রসন্ন রায় বাড়ির নং : এন0204 বয়স : 20 লিঙ্গ : পুরুষ</p> <p>ZMJ2735819</p> <p>ফটো উপলব্ধ</p>
<p>Q 1127</p> <p>নাম : সপ্না রায় পিতার নাম: শুকলাল রায় বাড়ির নং : বয়স : 46 লিঙ্গ : মহিলা</p> <p>ZMJ1555911</p> <p>ফটো উপলব্ধ</p>	<p>1128</p> <p>নাম : জয়ন্তী রায় স্বামীর নাম: দেবাস রায় বাড়ির নং : n0229 বয়স : 55 লিঙ্গ : মহিলা</p> <p>WB/03/017/096125</p> <p>ফটো উপলব্ধ</p>	<p>1129</p> <p>নাম : শ্যামল রায় পিতার নাম: নগেন রায় বাড়ির নং : N0244 বয়স : 49 লিঙ্গ : পুরুষ</p> <p>ZMJ1687953</p> <p>ফটো উপলব্ধ</p>
<p>1130</p> <p>নাম : গোবিন্দ রায় পিতার নাম: নরেশ রায় বাড়ির নং : n0156 বয়স : 29 লিঙ্গ : পুরুষ</p> <p>ZMJ1889054</p> <p>ফটো উপলব্ধ</p>	<p>1131</p> <p>নাম : গনেশ রায় পিতার নাম: হরিদাস রায় বাড়ির নং : n0156 বয়স : 67 লিঙ্গ : পুরুষ</p> <p>MRK1366095</p> <p>ফটো উপলব্ধ</p>	<p>1132</p> <p>নাম : ননীবালা রায় স্বামীর নাম: ননী রায় বাড়ির নং : n0163 বয়স : 65 লিঙ্গ : মহিলা</p> <p>WB/03/017/096358</p> <p>ফটো উপলব্ধ</p>
<p>1133</p> <p>নাম : সঞ্জয় রায় পিতার নাম: চটেন রায় বাড়ির নং : n0162 বয়স : 49 লিঙ্গ : পুরুষ</p> <p>MRK1366731</p> <p>ফটো উপলব্ধ</p>	<p>1134</p> <p>নাম : মেনকা রায় স্বামীর নাম: অতুল রায় বাড়ির নং : n0203 বয়স : 54 লিঙ্গ : মহিলা</p> <p>WB/03/017/096362</p> <p>ফটো উপলব্ধ</p>	<p>1135</p> <p>নাম : রনজিৎ রায় পিতার নাম: মতিলাল রায় বাড়ির নং : n0161 বয়স : 39 লিঙ্গ : পুরুষ</p> <p>ZMJ1260595</p> <p>ফটো উপলব্ধ</p>
<p>1136</p> <p>নাম : প্রিয়াংকা রায় স্বামীর নাম: সুকুমার রায় বাড়ির নং : n0197 বয়স : 33 লিঙ্গ : মহিলা</p> <p>ZMJ1448380</p> <p>ফটো উপলব্ধ</p>	<p>1137</p> <p>নাম : নিলিমা রায় স্বামীর নাম: বিপিন রায় বাড়ির নং : n0174 বয়স : 62 লিঙ্গ : মহিলা</p> <p>WB/03/017/096408</p> <p>ফটো উপলব্ধ</p>	<p>1138</p> <p>নাম : সন্তোষ রায় পিতার নাম: কালিপদ রায় বাড়ির নং : n0232 বয়স : 37 লিঙ্গ : পুরুষ</p> <p>ZMJ0393710</p> <p>ফটো উপলব্ধ</p>
<p>1139</p> <p>নাম : অম্বরীশ রায় পিতার নাম: ধীরেন রায় বাড়ির নং : n0227 বয়স : 42 লিঙ্গ : পুরুষ</p> <p>MRK3304409</p> <p>ফটো উপলব্ধ</p>	<p>1140</p> <p>নাম : মানস রায় পিতার নাম: দেবারু রায় বাড়ির নং : n0202 বয়স : 32 লিঙ্গ : পুরুষ</p> <p>ZMJ1555903</p> <p>ফটো উপলব্ধ</p>	<p>1141</p> <p>নাম : মহেশ রায় পিতার নাম: হরিদাস রায় বাড়ির নং : n0158 বয়স : 85 লিঙ্গ : পুরুষ</p> <p>ZMJ2223519</p> <p>ফটো উপলব্ধ</p>
<p>1142</p> <p>নাম : শিউলি রায় স্বামীর নাম: অজিত রায় বাড়ির নং : n0209 বয়স : 30 লিঙ্গ : মহিলা</p> <p>ZMJ1800911</p> <p>ফটো উপলব্ধ</p>	<p>1143</p> <p>নাম : মৈনাক রায় পিতার নাম: দেশবন্ধু রায় বাড়ির নং : n0172 বয়স : 31 লিঙ্গ : পুরুষ</p> <p>ZMJ1800838</p> <p>ফটো উপলব্ধ</p>	<p>1144</p> <p>নাম : বাসন্তী রায় স্বামীর নাম: সিয়াট্টু রায় বাড়ির নং : n0169 বয়স : 53 লিঙ্গ : মহিলা</p> <p>MRK2541472</p> <p>ফটো উপলব্ধ</p>
<p>1145</p> <p>নাম : সুজন রায় পিতার নাম: ললিত রায় বাড়ির নং : n0230 বয়স : 29 লিঙ্গ : পুরুষ</p> <p>ZMJ1800820</p> <p>ফটো উপলব্ধ</p>	<p>1146</p> <p>নাম : জগদীশ রায় পিতার নাম: যোগেন্দ্র নাথ রায় বাড়ির নং : n0167 বয়স : 47 লিঙ্গ : পুরুষ</p> <p>MRK1367879</p> <p>ফটো উপলব্ধ</p>	<p>1147</p> <p>নাম : পূর্ণিমা রায় স্বামীর নাম: প্রদীপ রায় বাড়ির নং : n0196 বয়স : 37 লিঙ্গ : মহিলা</p> <p>ZMJ1260454</p> <p>ফটো উপলব্ধ</p>
<p>1148</p> <p>নাম : সোনালী রায় পিতার নাম: প্রদীপ রায় বাড়ির নং : এন00 বয়স : 20 লিঙ্গ : মহিলা</p> <p>ZMJ2705358</p> <p>ফটো উপলব্ধ</p>	<p>1149</p> <p>নাম : বিধান সরকার পিতার নাম: রাধেশ্যাম সরকার বাড়ির নং : n0246 বয়স : 44 লিঙ্গ : পুরুষ</p> <p>MRK2541894</p> <p>ফটো উপলব্ধ</p>	<p>1150</p> <p>নাম : সনকা সরকার (মন্ডল) স্বামীর নাম: বিধান সরকার বাড়ির নং : n0246 বয়স : 44 লিঙ্গ : মহিলা</p> <p>ZMJ0394858</p> <p>ফটো উপলব্ধ</p>
<p>1151</p> <p>নাম : বিক্রম রায় পিতার নাম: বিমল রায় বাড়ির নং : এন0191 বয়স : 19 লিঙ্গ : পুরুষ</p> <p>ZMJ2748242</p> <p>ফটো উপলব্ধ</p>	<p>1152</p> <p>নাম : সংগ্রাম রায় স্বামীর নাম: বিপ্লব রায় বাড়ির নং : এন0260 বয়স : 20 লিঙ্গ : মহিলা</p> <p>ZMJ2748325</p> <p>ফটো উপলব্ধ</p>	<p>1153</p> <p>নাম : শ্যামলী রবি দাস স্বামীর নাম: কল্যান দাস বাড়ির নং : এন0229 বয়স : 21 লিঙ্গ : মহিলা</p> <p>ZMJ2751733</p> <p>ফটো উপলব্ধ</p>



1154 নাম : রোহিণী রায় স্বামীর নাম: সুদীপ রায় বাড়ির নং : এন0182 বয়স : 20 লিঙ্গ : মহিলা	ZMJ2755577 ফটো উপলব্ধ	1155 নাম : অপু রায় পিতার নাম: জগদীশ রায় বাড়ির নং : এন0221 বয়স : 19 লিঙ্গ : পুরুষ	ZMJ2756195 ফটো উপলব্ধ	1156 নাম : অনুপম রায় পিতার নাম: পরেশ রায় বাড়ির নং : এন0210 বয়স : 19 লিঙ্গ : পুরুষ	ZMJ2756237 ফটো উপলব্ধ
1157 নাম : মৌসুমী রায় পিতার নাম: সৈলেশ রায় বাড়ির নং : এন0126 বয়স : 21 লিঙ্গ : মহিলা	ZMJ2757334 ফটো উপলব্ধ	1158 নাম : ইন্দ্রজিৎ রায় পিতার নাম: কাশীনাথ রায় বাড়ির নং : এন0201 বয়স : 22 লিঙ্গ : পুরুষ	ZMJ2757730 ফটো উপলব্ধ	1159 নাম : চিরঞ্জিৎ রায় পিতার নাম: কাশীনাথ রায় বাড়ির নং : এন0201 বয়স : 19 লিঙ্গ : পুরুষ	ZMJ2757748 ফটো উপলব্ধ
1160 নাম : কৌশিক রায় পিতার নাম: পরিমল রায় বাড়ির নং : এন0209 বয়স : 20 লিঙ্গ : পুরুষ	ZMJ2757854 ফটো উপলব্ধ	1161 নাম : মৌমিতা রায় পিতার নাম: জগদীশ রায় বাড়ির নং : এন0167 বয়স : 19 লিঙ্গ : মহিলা	ZMJ2763415 ফটো উপলব্ধ	1162 নাম : বিকাশ রায় পিতার নাম: গৌরান্দ্র রায় বাড়ির নং : এন0220 বয়স : 20 লিঙ্গ : পুরুষ	ZMJ2763555 ফটো উপলব্ধ
1163 নাম : সুমন রায় পিতার নাম: চন্দন রায় বাড়ির নং : এন0192 বয়স : 23 লিঙ্গ : পুরুষ	ZMJ2764884 ফটো উপলব্ধ	1164 নাম : শেখর রায় পিতার নাম: বিমল রায় বাড়ির নং : এন0184 বয়স : 19 লিঙ্গ : পুরুষ	ZMJ2766608 ফটো উপলব্ধ	1165 নাম : টুঙ্গা রায় পিতার নাম: গোপাল রায় বাড়ির নং : এন0169 বয়স : 20 লিঙ্গ : মহিলা	ZMJ2759595 ফটো উপলব্ধ
1166 নাম : রমা রায় পিতার নাম: দীপক রায় বাড়ির নং : এন0155 বয়স : 21 লিঙ্গ : মহিলা	ZMJ2760288 ফটো উপলব্ধ	1167 নাম : সাগরিকা রায় পিতার নাম: সুদান রায় বাড়ির নং : এন0197 বয়স : 23 লিঙ্গ : মহিলা	ZMJ2781581 ফটো উপলব্ধ	1168 নাম : সৌভিক রায় পিতার নাম: শ্যামল রায় বাড়ির নং : এন0157 বয়স : 20 লিঙ্গ : পুরুষ	ZMJ2785046 ফটো উপলব্ধ
1169 নাম : সুচিত্রা রায় পিতার নাম: প্রভাত রায় বাড়ির নং : এন0202 বয়স : 26 লিঙ্গ : মহিলা	TIH2200582 ফটো উপলব্ধ	1170 নাম : প্রিয়ান্বিতা দাস রায় স্বামীর নাম: রাকেশ রায় বাড়ির নং : এন0095 বয়স : 21 লিঙ্গ : মহিলা	ZMJ2793263 ফটো উপলব্ধ	1171 নাম : সুজন চন্দ্র মায়ের নাম: জলি চন্দ্র বাড়ির নং : এস/ও জলি চন্দ্র বয়স : 20 লিঙ্গ : পুরুষ	ZMJ2793487 ফটো উপলব্ধ
1172 নাম : অর্কমিতা কর্মকার পিতার নাম: অর্জুন চন্দ্র কর্মকার বাড়ির নং : এন0234 বয়স : 19 লিঙ্গ : মহিলা	ZMJ2798890 ফটো উপলব্ধ	1173 নাম : লক্ষ্মী রায় পিতার নাম: জগৎ রায় বাড়ির নং : এন0211 বয়স : 29 লিঙ্গ : মহিলা	ZMJ2799021 ফটো উপলব্ধ		





1174	1	ZMJ2829265	নাম : প্রদীপ সরকার পিতার নাম: কার্তিক সরকার বাড়ির নং : এন0048 বয়স : 41 লিঙ্গ : পুরুষ	ফটো উপলব্ধ	1175	1	ZMJ2829950	নাম : সুলেখা দাস পিতার নাম: সুশান্ত দাস বাড়ির নং : এন0061 বয়স : 18 লিঙ্গ : মহিলা	ফটো উপলব্ধ	1176	1	ZMJ2830198	নাম : অপর্ণা দাস পিতার নাম: সুশান্ত দাস বাড়ির নং : এন0061 বয়স : 21 লিঙ্গ : মহিলা	ফটো উপলব্ধ
1177	1	ZMJ2831790	নাম : রেশমি বেগম স্বামীর নাম: জাহিরুল ইসলাম বাড়ির নং : এন0027 বয়স : 19 লিঙ্গ : মহিলা	ফটো উপলব্ধ	1178	2	ZMJ2832293	নাম : বিশ্জিৎ মল্লিক পিতার নাম: পূর্ণ মল্লিক বাড়ির নং : এন0182 বয়স : 24 লিঙ্গ : পুরুষ	ফটো উপলব্ধ	1179	2	ZMJ2832806	নাম : প্রতিমা মল্লিক পিতার নাম: পূর্ণ মল্লিক বাড়ির নং : এন00 বয়স : 23 লিঙ্গ : মহিলা	ফটো উপলব্ধ
1180	1	ZMJ2833994	নাম : দীপালি সরকার পিতার নাম: সুশীল সরকার বাড়ির নং : এন0070 বয়স : 23 লিঙ্গ : মহিলা	ফটো উপলব্ধ	1181	1	ZMJ2834000	নাম : পূর্ণিমা সরকার স্বামীর নাম: বিপুল মন্ডল বাড়ির নং : এন0069 বয়স : 23 লিঙ্গ : মহিলা	ফটো উপলব্ধ					

নির্বাচক সংখ্যার সারসংক্ষেপ :

A) নির্বাচকের সংখ্যা :

	নির্বাচক তালিকার প্রকৃতি	নির্বাচক তালিকার পরিচিতি :	নির্বাচকের সংখ্যা :				
			পুরুষ	মহিলা	তৃতীয় লিঙ্গ	মোট	
I	মূল তালিকা	মূল তালিকা	বিশেষ নিবিড় সংশোধন ২০২৬ এর চূড়ান্ত ভোটার তালিকার সহিত 06-04-2026 তারিখ অবধি সংশোধিত নির্বাচক তালিকা	596	577	0	1173
II	1- সংযোজন তালিকা	সংযোজনী 1	বিশেষ সংক্ষিপ্ত সংশোধন 2026	0	0	0	0
		সংযোজনী 2	ধারাবাহিক সংশোধন 2026	2	6	0	8
		মোট		2	6	0	8
III	2- বিয়োজন তালিকা	সংযোজনী 1	বিশেষ সংক্ষিপ্ত সংশোধন 2026	17	8	0	25
		সংযোজনী 2	ধারাবাহিক সংশোধন 2026	0	0	0	0
		মোট		17	8	0	25
IV	'লিঙ্গ ক্ষেত্রের' পরিবর্তনের কারণে পার্থক্য			0	0	0	0
V	বিচারপ্রক্রিয়ার অধীনস্থ			0	0	0	0
VI	বিচার বিভাগীয় আধিকারিক কর্তৃক বিচারপূর্বক নিষ্পত্তির পর বিয়োজিত			33	33	0	66
নির্বাচকের মোট সংখ্যা (I+II-III+IV-V-VI)				548	542	0	1090

B) ক্রটি সংশোধনের সংখ্যা :

নির্বাচক তালিকার প্রকৃতি	নির্বাচক তালিকার পরিচিতি :	ক্রটি সংশোধনের সংখ্যা :
সংযোজনী 1	বিশেষ সংক্ষিপ্ত সংশোধন 2026	0
সংযোজনী 2	ধারাবাহিক সংশোধন 2026	2
	মোট	2

নির্বাচক নিবন্ধন আধিকারিকের স্বাক্ষর

E-মৃত, S-স্থানান্তরিত, R-একাধিকবার অন্তর্ভুক্ত, M-নিখোঁজ, Q-যোগ্য নহে