



## নির্বাচক তালিকা 2026 S25 পশ্চিমবঙ্গ

বিধানসভা নির্বাচনক্ষেত্রের নং, নাম ও সংরক্ষণের স্থিতি : 16 - ময়নাগুড়ি (তপশীলি জাতি)		অংশ নং : 99																			
বিধানসভা নির্বাচনক্ষেত্রটি যে লোকসভা নির্বাচনক্ষেত্রের / ক্ষেত্রসমূহের অন্তর্ভুক্ত তার নং, নাম ও সংরক্ষণ স্থিতি : 3 - জলপাইগুড়ি (তপশীলি জাতি)																					
1. সংশোধনের পূর্ণ বিবরণ																					
সংশোধনের বৎসর :	2026	নির্বাচক তালিকার পরিচিতি :																			
ভিত্তি তারিখ :	01-01-2026	বিশেষ নিবিড় সংশোধন ২০২৬ এর চূড়ান্ত ভোটার তালিকার সহিত 06-04-2026 তারিখ অবধি সংশোধিত নির্বাচক তালিকা																			
সংশোধনের প্রকৃতি :	ধারাবাহিক সংশোধন 2026																				
প্রকাশনার তারিখ :	06-04-2026																				
2. অংশ ও নির্বাচনী এলাকার পূর্ণ বিবরণ :																					
অংশের ভাগ নং ও নাম :																					
1-দক্ষিণ মৌয়ামারী		<table border="1" style="width: 100%; border-collapse: collapse;"> <tr> <td>প্রধান শহর/গ্রাম</td> <td>: দক্ষিণ মৌয়ামারী</td> </tr> <tr> <td>ওয়ার্ড</td> <td>:</td> </tr> <tr> <td>থানা</td> <td>: ময়নাগুড়ি</td> </tr> <tr> <td>গ্রাম পঞ্চগায়েত</td> <td>: ময়নাগুড়ি</td> </tr> <tr> <td>ব্লক</td> <td>: ময়নাগুড়ি</td> </tr> <tr> <td>মহকুমা</td> <td>: সদর, জলপাইগুড়ি</td> </tr> <tr> <td>জেলা</td> <td>: জলপাইগুড়ি</td> </tr> <tr> <td>পিন</td> <td>: 735224</td> </tr> </table>				প্রধান শহর/গ্রাম	: দক্ষিণ মৌয়ামারী	ওয়ার্ড	:	থানা	: ময়নাগুড়ি	গ্রাম পঞ্চগায়েত	: ময়নাগুড়ি	ব্লক	: ময়নাগুড়ি	মহকুমা	: সদর, জলপাইগুড়ি	জেলা	: জলপাইগুড়ি	পিন	: 735224
প্রধান শহর/গ্রাম	: দক্ষিণ মৌয়ামারী																				
ওয়ার্ড	:																				
থানা	: ময়নাগুড়ি																				
গ্রাম পঞ্চগায়েত	: ময়নাগুড়ি																				
ব্লক	: ময়নাগুড়ি																				
মহকুমা	: সদর, জলপাইগুড়ি																				
জেলা	: জলপাইগুড়ি																				
পিন	: 735224																				
2-দক্ষিণ মৌয়ামারী																					
3. ভোট গ্রহন কেন্দ্রের পূর্ণ বিবরণ :																					
ভোট গ্রহন কেন্দ্রের নং, নাম :		ভোট গ্রহন কেন্দ্রের শ্রেণী :		গ্রামীণ																	
99 - দক্ষিণ মৌয়ামারী স্পেশাল ক্যাডার প্রাইমারী স্কুল		এই অংশে সহায়ক ভোটগ্রহন কেন্দ্রের সংখ্যা		0																	
ভোট গ্রহন কেন্দ্রের ঠিকানা :		:																			
দক্ষিণ মৌয়ামারী স্পেশাল ক্যাডার প্রাইমারী স্কুল, দক্ষিণ মৌয়ামারী																					
4. নির্বাচকের সংখ্যা :																					
প্রথম ক্রমিক নং	শেষ ক্রমিক নং	মোট সংখ্যা																			
		পুরুষ	মহিলা	তৃতীয় লিঙ্গ	মোট																
1	751	374	345	0	719																

নির্বাচক নিবন্ধন আধিকারিকের স্বাক্ষর

Nazri Naksha

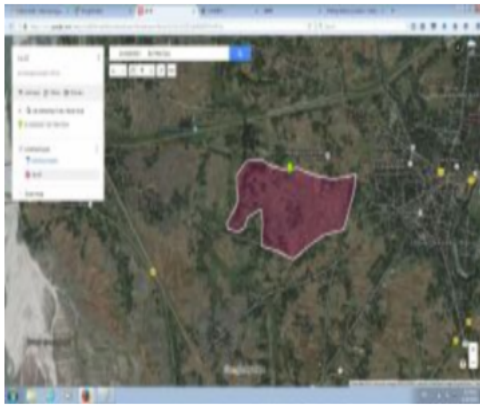

Google Map View

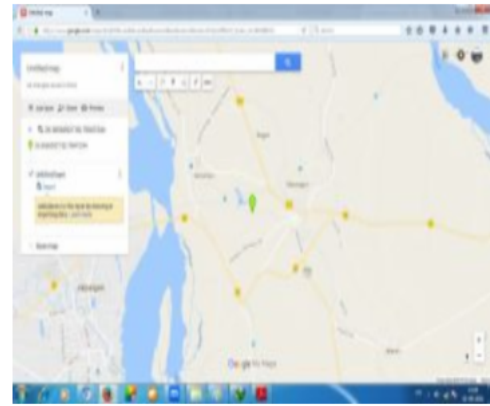

Polling Station Building Front View



Polling Station Front View



Cad View

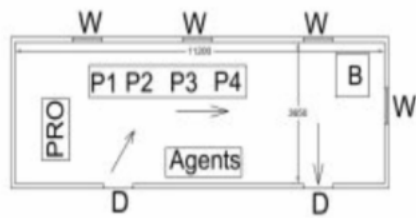

16/97  
Dakshin Mouamari  
Spl. Cadre Pry. School

Key MAP View





1 নাম : কলচয় বেগম স্বামীর নাম: দুলা হক বাড়ির নং : n0162 বয়স : মহিলা	ZMJ1159912 ফটো উপলব্ধ	2 নাম : হাসিনা বেগম স্বামীর নাম: আবু কালাম মহঃ বাড়ির নং : n0171 বয়স : 46 লিঙ্গ : মহিলা	MRK2544005 ফটো উপলব্ধ	3 নাম : পিকু রায় পিতার নাম: গিরেন্দ্র নাথ রায় বাড়ির নং : n0076 বয়স : 35 লিঙ্গ : পুরুষ	ZMJ1212901 ফটো উপলব্ধ
4 নাম : টুলি খাতুন মায়ের নাম: সরিফুন্নেছা বাড়ির নং : n0162 বয়স : 35 লিঙ্গ : মহিলা	ZMJ2081537 ফটো উপলব্ধ	5 নাম : পম্পা রায় স্বামীর নাম: অজয় রায় বাড়ির নং : n0231 বয়স : 36 লিঙ্গ : মহিলা	ZMJ1160456 ফটো উপলব্ধ	6 নাম : বাবলি নেছা স্বামীর নাম: বাচ্চু মহঃ বাড়ির নং : n0163 বয়স : 33 লিঙ্গ : মহিলা	ZMJ1641752 ফটো উপলব্ধ
7 নাম : রমিমা খাতুন স্বামীর নাম: বাচ্চু বাড়ির নং : n0163 বয়স : 53 লিঙ্গ : মহিলা	WB/03/017/102685 ফটো উপলব্ধ	8 নাম : আবুকালাম পিতার নাম: ককিলউদ্দিন বাড়ির নং : n0171 বয়স : 55 লিঙ্গ : পুরুষ	MRK2823003 ফটো উপলব্ধ	9 নাম : আবুল ইসলাম পিতার নাম: তাসলিম আলী বাড়ির নং : n0161 বয়স : 31 লিঙ্গ : পুরুষ	ZMJ1557909 ফটো উপলব্ধ
10 নাম : মৈরম বেগম স্বামীর নাম: তসলিমআলি বাড়ির নং : n0161 বয়স : 58 লিঙ্গ : মহিলা	WB/03/017/102325 ফটো উপলব্ধ	11 নাম : প্রদীপ রায় পিতার নাম: গীরেন্দ্র নাথ রায় বাড়ির নং : n0076 বয়স : 31 লিঙ্গ : পুরুষ	ZMJ1557719 ফটো উপলব্ধ	12 নাম : দুলা হক পিতার নাম: নাজির হক বাড়ির নং : n0162 বয়স : 42 লিঙ্গ : পুরুষ	MRK3202702 ফটো উপলব্ধ
13 নাম : মকলেচ রহমান পিতার নাম: তসলীম আলী বাড়ির নং : n0161 বয়স : 38 লিঙ্গ : পুরুষ	MRK3202967 ফটো উপলব্ধ	14 নাম : সাইফুল রহমান পিতার নাম: নাজির হক বাড়ির নং : n0162 বয়স : 32 লিঙ্গ : পুরুষ	ZMJ1557750 ফটো উপলব্ধ	15 নাম : হাসানুর আলম পিতার নাম: আবু কালাম বাড়ির নং : n0171 বয়স : 29 লিঙ্গ : পুরুষ	ZMJ1801646 ফটো উপলব্ধ
16 নাম : নার্সিস পারভিন পিতার নাম: দুলা হক বাড়ির নং : এন0162 বয়স : 21 লিঙ্গ : মহিলা	ZMJ2611507 ফটো উপলব্ধ	17 নাম : মন্নী বেগম স্বামীর নাম: মকলেচ রহমান বাড়ির নং : n0161 বয়স : 34 লিঙ্গ : মহিলা	ZMJ1689710 ফটো উপলব্ধ	18 নাম : সাহেরা বানু স্বামীর নাম: আবুল ইসলাম বাড়ির নং : n0161 বয়স : 31 লিঙ্গ : মহিলা	ZMJ1689728 ফটো উপলব্ধ
19 নাম : সরিফুন্নেছা স্বামীর নাম: নাজিরহক বাড়ির নং : n0162 বয়স : 68 লিঙ্গ : মহিলা	WB/03/017/102158 ফটো উপলব্ধ	20 নাম : আব্দুল সাদের পিতার নাম: নুসুমুদ্দিন বাড়ির নং : এন00 বয়স : 62 লিঙ্গ : পুরুষ	WB/03/017/102029 ফটো উপলব্ধ	21 নাম : আব্দুল সাত্তার পিতার নাম: নুসুমুদ্দিন বাড়ির নং : N0087 বয়স : 59 লিঙ্গ : পুরুষ	ZMJ2662658 ফটো উপলব্ধ
22 নাম : রুনা লায়লা বেগম স্বামীর নাম: আব্দুল সাত্তার বাড়ির নং : N0044 বয়স : 46 লিঙ্গ : মহিলা	MRK3109907 ফটো উপলব্ধ	23 নাম : নবিউল ইসলাম পিতার নাম: আবদুল সাত্তার বাড়ির নং : N0251 বয়স : 24 লিঙ্গ : পুরুষ	ZMJ2402469 ফটো উপলব্ধ	24 নাম : জোৎস্না রায় স্বামীর নাম: কুঞ্জ বিহারী রায় বাড়ির নং : n0206 বয়স : 41 লিঙ্গ : মহিলা	MRK2749687 ফটো উপলব্ধ
25 নাম : ইদার আলম পিতার নাম: আবু কালাম বাড়ির নং : N0171 বয়স : 25 লিঙ্গ : পুরুষ	ZMJ2402501 ফটো উপলব্ধ	26 নাম : মহঃ রাজু পিতার নাম: মহঃ বাচ্চু বাড়ির নং : N0163 বয়স : 25 লিঙ্গ : পুরুষ	ZMJ2402907 ফটো উপলব্ধ	27 নাম : দেলয়ার রহমান পিতার নাম: নাজির হক বাড়ির নং : n0162 বয়স : 32 লিঙ্গ : পুরুষ	ZMJ1557727 ফটো উপলব্ধ
28 নাম : গিরেন্দ্র নাথ রায় পিতার নাম: ছত্রমোহন রায় বাড়ির নং : n0076 বয়স : 59 লিঙ্গ : পুরুষ	ZMJ2209120 ফটো উপলব্ধ	29 নাম : সাবিনা ইয়াসমিন স্বামীর নাম: আব্দুল করিম বাড়ির নং : n0162 বয়স : 43 লিঙ্গ : মহিলা	MRK2544062 ফটো উপলব্ধ	Q নাম : কৃষ্ণা অধিকারী পিতার নাম: নকুল প্রাধিকারী বাড়ির নং : বয়স : 30 লিঙ্গ : মহিলা	ZMJ1890268 ফটো উপলব্ধ



Q 31 নাম : সুশীলা অধিকারী স্বামীর নাম: নকুল চন্দ্র অধিকারী বাড়ির নং : বয়স : 52 বছর : মহিলা	ZMJ1689652 ফটো উপলব্ধ	Q 32 নাম : সুচিত্রা অধিকারী পিতার নাম: নকুল অধিকারী বাড়ির নং : এন0182 বয়স : 24 বছর : মহিলা	ZMJ2440717 ফটো উপলব্ধ	Q 33 নাম : কৃষ্ণ অধিকারী পিতার নাম: নকুল অধিকারী বাড়ির নং : বয়স : 28 বছর : পুরুষ	ZMJ2081396 ফটো উপলব্ধ
Q 34 নাম : দীনবন্ধু অধিকারী পিতার নাম: নকুল অধিকারী বাড়ির নং : বয়স : 38 বছর : পুরুষ	ZMJ0403170 ফটো উপলব্ধ	Q 35 নাম : নকুল চন্দ্র অধিকারী পিতার নাম: তিলক চন্দ্র অধিকারী বাড়ির নং : বয়স : 55 বছর : পুরুষ	MRK2738557 ফটো উপলব্ধ	Q 36 নাম : নিত্যানন্দ অধিকারী পিতার নাম: নকুল অধিকারী বাড়ির নং : বয়স : 33 বছর : পুরুষ	ZMJ1376433 ফটো উপলব্ধ
Q 37 নাম : পিঙ্কি রায় অধিকারী স্বামীর নাম: তপন অধিকারী বাড়ির নং : এন0182 বয়স : 34 বছর : মহিলা	ZMJ2568046 ফটো উপলব্ধ	Q 38 নাম : তপন অধিকারী পিতার নাম: নকুল চন্দ্র অধিকারী বাড়ির নং : N0182 বয়স : 38 বছর : পুরুষ	ZMJ2404200 ফটো উপলব্ধ	39 নাম : শ্রুতি বর্মন পিতার নাম: সচিন্দ্র বর্মন বাড়ির নং : এন0182 বয়স : 24 বছর : মহিলা	WII2158293 ফটো উপলব্ধ
40 নাম : মানিক ইসলাম পিতার নাম: আব্দুল সাত্তার বাড়ির নং : N0065 বয়স : 28 বছর : পুরুষ	ZMJ1890128 ফটো উপলব্ধ	41 নাম : সোমা রায় স্বামীর নাম: রঞ্জিত রায় বাড়ির নং : n0074 বয়স : 30 বছর : মহিলা	ZMJ1996974 ফটো উপলব্ধ	42 নাম : কম্পনা দাস স্বামীর নাম: জীবন দাস বাড়ির নং : এন0083 বয়স : 22 বছর : মহিলা	ZMJ2535458 ফটো উপলব্ধ
Q 43 নাম : জুটন দাস মায়ের নাম: জহর লাল দাস বাড়ির নং : N000 বয়স : 27 বছর : পুরুষ	TTV2088425 ফটো উপলব্ধ	Q 44 নাম : ডালিম দাস পিতার নাম: দুলাল দাস বাড়ির নং : এন000 বয়স : 27 বছর : পুরুষ	TTV2105377 ফটো উপলব্ধ	45 নাম : সুমন দাস পিতার নাম: জগদীশ দাস বাড়ির নং : N0000 বয়স : 32 বছর : পুরুষ	ZMJ2402758 ফটো উপলব্ধ
46 নাম : জীবন দাস পিতার নাম: জগদীশ দাস বাড়ির নং : N0000 বয়স : 36 বছর : পুরুষ	ZMJ2402790 ফটো উপলব্ধ	47 নাম : মালতী রানি দে স্বামীর নাম: গোপাল চন্দ্র দে বাড়ির নং : n0052 বয়স : 75 বছর : মহিলা	MRK1471317 ফটো উপলব্ধ	48 নাম : সুখ রঞ্জন দে পিতার নাম: গোপাল চন্দ্র দে বাড়ির নং : n0052 বয়স : 50 বছর : পুরুষ	ZMJ2253391 ফটো উপলব্ধ
49 নাম : প্রভাতী দে (কর) স্বামীর নাম: সুকুরঞ্জন দে বাড়ির নং : n0052 বয়স : 31 বছর : মহিলা	ZMJ1997006 ফটো উপলব্ধ	50 নাম : মিঠুন পোদ্দার পিতার নাম: মন্তোষ পোদ্দার বাড়ির নং : N0156 বয়স : 25 বছর : পুরুষ	ZMJ2403517 ফটো উপলব্ধ	51 নাম : জ্যোৎস্না সরকার পিতার নাম: গনেশ সরকার বাড়ির নং : এন0156 বয়স : 37 বছর : মহিলা	MHX3903994 ফটো উপলব্ধ
52 নাম : মন্তোষ পোদ্দার পিতার নাম: ব্রজেন্দ্রনাথ পোদ্দার বাড়ির নং : n0156 বয়স : 53 বছর : পুরুষ	ZMJ0403337 ফটো উপলব্ধ	53 নাম : প্রভাতী দাস (পোদ্দার) স্বামীর নাম: শরৎ চন্দ্র পোদ্দার বাড়ির নং : n0012 বয়স : 35 বছর : মহিলা	TJR1031228 ফটো উপলব্ধ	54 নাম : শরৎ চন্দ্র পোদ্দার পিতার নাম: ব্রজেন্দ্র নাথ পোদ্দার বাড়ির নং : n0012 বয়স : 41 বছর : পুরুষ	MRK2824274 ফটো উপলব্ধ
Q 55 নাম : ভরত চন্দ্র পোদ্দার পিতার নাম: ব্রজেন্দ্র নাথ পোদ্দার বাড়ির নং : বয়স : 45 বছর : পুরুষ	MRK3039278 ফটো উপলব্ধ	56 নাম : সঞ্চিত্তা বন্দ্যো পিতার নাম: সুজান বন্দ্যো বাড়ির নং : N0031 বয়স : 24 বছর : মহিলা	ZMJ2403681 ফটো উপলব্ধ	57 নাম : রীতা বন্দ্যো স্বামীর নাম: সুজান বন্দ্যো বাড়ির নং : n0031 বয়স : 40 বছর : মহিলা	MRK2824126 ফটো উপলব্ধ
58 নাম : সুজন বন্দ্যো পিতার নাম: বিপিন বন্দ্যো বাড়ির নং : n0031 বয়স : 53 বছর : পুরুষ	WB/03/017/102761 ফটো উপলব্ধ	59 নাম : সীমা বন্দ্যো স্বামীর নাম: সুকুমার বন্দ্যো বাড়ির নং : এন0031 বয়স : 51 বছর : মহিলা	MRK1471325 ফটো উপলব্ধ	60 নাম : নন্দিতা বন্দ্যো পিতার নাম: সুজান বন্দ্যো বাড়ির নং : এন0031 বয়স : 22 বছর : মহিলা	ZMJ2535540 ফটো উপলব্ধ



61 নাম : নীলাস্বর বন্দ্যোপাধ্যায় পিতার নাম: সুকুমার বন্দ্যোপাধ্যায় বাড়ির নং : n0051 বয়স : 29 লিঙ্গ : পুরুষ	ZMJ1962539 ফটো উপলব্ধ	62 নাম : সঞ্জয় বর্মণ পিতার নাম: বিনোদ বর্মণ বাড়ির নং : n0078 বয়স : 34 লিঙ্গ : পুরুষ	ZMJ1376466 ফটো উপলব্ধ	63 নাম : দিলীপ কুমার বর্মণ পিতার নাম: দীনেশ চন্দ্র বর্মণ বাড়ির নং : n0085 বয়স : 43 লিঙ্গ : পুরুষ	MRK2823185 ফটো উপলব্ধ
64 নাম : ডলি বর্মণ পিতার নাম: বিনয় বর্মণ বাড়ির নং : N000 বয়স : 31 লিঙ্গ : মহিলা	ZMJ2404135 ফটো উপলব্ধ	65 নাম : মান্নি রায় বর্মণ স্বামীর নাম: সুরেশ চন্দ্র বর্মণ বাড়ির নং : n0167 বয়স : 34 লিঙ্গ : মহিলা	ZMJ1557859 ফটো উপলব্ধ	66 নাম : সাবিত্রী বর্মণ স্বামীর নাম: নরেন্দ্র বর্মণ বাড়ির নং : n0075 বয়স : 69 লিঙ্গ : মহিলা	WB/03/017/102588 ফটো উপলব্ধ
67 নাম : সুরেন্দ্রনাথ বর্মণ পিতার নাম: যোগেন্দ্র নাথ বর্মণ বাড়ির নং : n0075 বয়স : 80 লিঙ্গ : পুরুষ	WB/03/017/102211 ফটো উপলব্ধ	68 নাম : কৌস্তভ কুমার বর্মণ পিতার নাম: শিব চরণ বর্মণ বাড়ির নং : এন0033 বয়স : 23 লিঙ্গ : পুরুষ	ZMJ2479046 ফটো উপলব্ধ	69 নাম : হৈমন্তী বর্মণ স্বামীর নাম: সুধীর বর্মণ বাড়ির নং : n0063 বয়স : 61 লিঙ্গ : মহিলা	ZMJ2197143 ফটো উপলব্ধ
70 নাম : নীলিমা রায়(বর্মণ) স্বামীর নাম: শিবচরণ বর্মণ বাড়ির নং : n0033 বয়স : 42 লিঙ্গ : মহিলা	MRK2738482 ফটো উপলব্ধ	71 নাম : সুভাষ বর্মণ পিতার নাম: গোড্ডা বর্মণ বাড়ির নং : n0067 বয়স : 65 লিঙ্গ : পুরুষ	WB/03/017/102046 ফটো উপলব্ধ	72 নাম : বাসন্তী বর্মণ স্বামীর নাম: সুভাষ বর্মণ বাড়ির নং : n0067 বয়স : 59 লিঙ্গ : মহিলা	WB/03/017/102380 ফটো উপলব্ধ
73 নাম : দীপু বর্মণ পিতার নাম: ধনপতি বর্মণ বাড়ির নং : এন0295 বয়স : 39 লিঙ্গ : পুরুষ	NEV1496629 ফটো উপলব্ধ	74 নাম : পিঙ্কি রায় স্বামীর নাম: দীপু বর্মণ বাড়ির নং : না বয়স : 23 লিঙ্গ : মহিলা	ZMJ2682557 ফটো উপলব্ধ	75 নাম : অলক চন্দ্র বর্মণ পিতার নাম: হরেন্দ্রনাথ বর্মণ বাড়ির নং : n0167 বয়স : 42 লিঙ্গ : পুরুষ	MRK2738250 ফটো উপলব্ধ
76 নাম : অঞ্জলী বর্মণ স্বামীর নাম: মুকুল বর্মণ বাড়ির নং : n0079 বয়স : 53 লিঙ্গ : মহিলা	WB/03/017/102659 ফটো উপলব্ধ	77 নাম : নির্মলকুমার বর্মণ পিতার নাম: সুরেন্দ্রনাথ বর্মণ বাড়ির নং : n0075 বয়স : 42 লিঙ্গ : পুরুষ	MRK2823227 ফটো উপলব্ধ	78 নাম : আরতী বর্মণ পিতার নাম: সুভাষ বর্মণ বাড়ির নং : n0067 বয়স : 33 লিঙ্গ : মহিলা	ZMJ1890417 ফটো উপলব্ধ
79 নাম : মাধবী বর্মণ স্বামীর নাম: জিতেন্দ্রনাথ বর্মণ বাড়ির নং : n0005 বয়স : 49 লিঙ্গ : মহিলা	MRK1375336 ফটো উপলব্ধ	80 নাম : শরণ বর্মণ পিতার নাম: সুধীর বর্মণ বাড়ির নং : n0063 বয়স : 39 লিঙ্গ : পুরুষ	MRK2824076 ফটো উপলব্ধ	81 নাম : কমলেশ বর্মণ পিতার নাম: হরেন্দ্র নাথ বর্মণ বাড়ির নং : n0167 বয়স : 35 লিঙ্গ : পুরুষ	ZMJ1159896 ফটো উপলব্ধ
82 নাম : রঞ্জিত কুমার বর্মণ পিতার নাম: দীনেশচন্দ্র বর্মণ বাড়ির নং : n0085 বয়স : 37 লিঙ্গ : পুরুষ	MRK3202975 ফটো উপলব্ধ	83 নাম : অনিমা বর্মণ স্বামীর নাম: শরণ বর্মণ বাড়ির নং : n0063 বয়স : 34 লিঙ্গ : মহিলা	ZMJ1376219 ফটো উপলব্ধ	84 নাম : অনি বর্মণ স্বামীর নাম: পূর্ণ বর্মণ বাড়ির নং : n0168 বয়স : 51 লিঙ্গ : মহিলা	WB/03/017/090269 ফটো উপলব্ধ
85 নাম : জয়ন্তী বর্মণ(রায়) স্বামীর নাম: বিশবজিৎ রায় বাড়ির নং : n0078 বয়স : 42 লিঙ্গ : মহিলা	MRK2544344 ফটো উপলব্ধ	86 নাম : সুরেশ চন্দ্র বর্মণ পিতার নাম: দীনেশ চন্দ্র বর্মণ বাড়ির নং : n0085 বয়স : 42 লিঙ্গ : পুরুষ	MRK2544302 ফটো উপলব্ধ	87 নাম : সুধীর রায় পিতার নাম: শুখমোহন রায় বাড়ির নং : n0070 বয়স : 75 লিঙ্গ : পুরুষ	WB/03/017/102504 ফটো উপলব্ধ
88 নাম : কল্পিতা রায় স্বামীর নাম: সুনীল কুমার রায় বাড়ির নং : n0070 বয়স : 41 লিঙ্গ : মহিলা	MRK2823177 ফটো উপলব্ধ	89 নাম : টুম্পা রায় বর্মণ স্বামীর নাম: কমলেশ বর্মণ বাড়ির নং : এন0167 বয়স : 31 লিঙ্গ : মহিলা	ZMJ1697697 ফটো উপলব্ধ	90 নাম : পদ্মা বর্মণ পিতার নাম: সুভাষ বর্মণ বাড়ির নং : n0067 বয়স : 34 লিঙ্গ : পুরুষ	ZMJ1448919 ফটো উপলব্ধ

91 নাম : প্রদীপ বর্মণ পিতার নাম: সুধীর বর্মণ বাড়ির নং : n0067 বয়স : 47 লিঙ্গ : পুরুষ	ZMJ1262799 ফটো উপলব্ধ	92 নাম : কমলা বর্মণ স্বামীর নাম: সোমারু বর্মণ বাড়ির নং : n0084 বয়স : 68 লিঙ্গ : মহিলা	WB/03/017/102578 ফটো উপলব্ধ	93 নাম : মুকুল বর্মণ পিতার নাম: মানিক বর্মণ বাড়ির নং : n0079 বয়স : 57 লিঙ্গ : পুরুষ	WB/03/017/102592 ফটো উপলব্ধ
94 নাম : চিনিবালা বর্মণ স্বামীর নাম: সুরেন্দ্র নাথ বর্মণ বাড়ির নং : n0071 বয়স : 69 লিঙ্গ : মহিলা	ZMJ2280162 ফটো উপলব্ধ	95 নাম : জিতেন্দ্রনাথ বর্মণ পিতার নাম: যোগেশ চন্দ্র বর্মণ বাড়ির নং : n0070 বয়স : 60 লিঙ্গ : পুরুষ	WB/03/017/102608 ফটো উপলব্ধ	96 নাম : অনীতা বর্মণ স্বামীর নাম: নির্মলকুমার বর্মণ বাড়ির নং : n00242 বয়স : 37 লিঙ্গ : মহিলা	MRK3202652 ফটো উপলব্ধ
97 নাম : হিতেন্দ্রনাথ বর্মণ পিতার নাম: যোগেশ বর্মণ বাড়ির নং : n0070 বয়স : 44 লিঙ্গ : পুরুষ	MRK1473156 ফটো উপলব্ধ	98 নাম : নীলিমা বর্মণ স্বামীর নাম: পদ্ম বর্মণ বাড়ির নং : n0067 বয়স : 35 লিঙ্গ : মহিলা	ZMJ1890540 ফটো উপলব্ধ	99 নাম : সুধীর বর্মণ পিতার নাম: গোড্ডা বর্মণ বাড়ির নং : n0063 বয়স : 68 লিঙ্গ : পুরুষ	ZMJ2206118 ফটো উপলব্ধ
100 নাম : অঘনশ্রী বর্মণ স্বামীর নাম: দীনেশ চন্দ্র বর্মণ বাড়ির নং : n0085 বয়স : 62 লিঙ্গ : মহিলা	ZMJ2186351 ফটো উপলব্ধ	101 নাম : ভারতীবালা বর্মণ স্বামীর নাম: বিনোদ বর্মণ বাড়ির নং : n0078 বয়স : 59 লিঙ্গ : মহিলা	WB/03/017/102531 ফটো উপলব্ধ	102 নাম : বিনোদ বর্মণ পিতার নাম: মানিক বর্মণ বাড়ির নং : n0078 বয়স : 64 লিঙ্গ : পুরুষ	WB/03/017/102461 ফটো উপলব্ধ
103 নাম : রতন কুমার বর্মণ পিতার নাম: সুরেন্দ্র নাথ বর্মণ বাড়ির নং : n0075 বয়স : 39 লিঙ্গ : পুরুষ	MRK2824134 ফটো উপলব্ধ	104 নাম : জগন্নাথ বর্মণ পিতার নাম: নরেন্দ্র নাথ বর্মণ বাড়ির নং : n0075 বয়স : 51 লিঙ্গ : পুরুষ	WB/03/017/102428 ফটো উপলব্ধ	105 নাম : ভাস্কর বর্মণ পিতার নাম: জিতেন্দ্রনাথ বর্মণ বাড়ির নং : এন0070 বয়স : 22 লিঙ্গ : পুরুষ	ZMJ2611523 ফটো উপলব্ধ
106 নাম : সঞ্জিতা বর্মণ (রায়) স্বামীর নাম: হিতেন্দ্র নাথ বর্মণ বাড়ির নং : n0070 বয়স : 31 লিঙ্গ : মহিলা	ZMJ1557834 ফটো উপলব্ধ	107 নাম : হরিহর চন্দ্র বর্মণ পিতার নাম: সুরেন্দ্র নাথ বর্মণ বাড়ির নং : n0071 বয়স : 50 লিঙ্গ : পুরুষ	WB/03/017/102493 ফটো উপলব্ধ	108 নাম : সঞ্জীব কুমার বর্মণ পিতার নাম: দীনেশ চন্দ্র বর্মণ বাড়ির নং : n0085 বয়স : 37 লিঙ্গ : পুরুষ	MRK3305612 ফটো উপলব্ধ
109 নাম : স্বপন চন্দ্র বর্মণ পিতার নাম: মুকুল বর্মণ বাড়ির নং : n0079 বয়স : 33 লিঙ্গ : পুরুষ	ZMJ1448893 ফটো উপলব্ধ	110 নাম : তাপসকুমার বর্মণ পিতার নাম: নরেন্দ্রনাথ বর্মণ বাড়ির নং : n0074 বয়স : 42 লিঙ্গ : পুরুষ	MRK2738268 ফটো উপলব্ধ	111 নাম : স্বপ্না বর্মণ স্বামীর নাম: প্রদীপ বর্মণ বাড়ির নং : n0084 বয়স : 45 লিঙ্গ : মহিলা	MRK3039211 ফটো উপলব্ধ
112 নাম : মিনা রায় বর্মণ স্বামীর নাম: অলোক চন্দ্র বর্মণ বাড়ির নং : N0167 বয়স : 34 লিঙ্গ : মহিলা	ZMJ1562776 ফটো উপলব্ধ	113 নাম : শিবচরণ বর্মণ পিতার নাম: নরেন্দ্রনাথ বর্মণ বাড়ির নং : n0033 বয়স : 47 লিঙ্গ : পুরুষ	MRK2544294 ফটো উপলব্ধ	114 নাম : হরেন্দ্রনাথ বর্মণ পিতার নাম: যোগেশ বর্মণ বাড়ির নং : n0167 বয়স : 68 লিঙ্গ : পুরুষ	WB/03/017/102199 ফটো উপলব্ধ
115 নাম : পিতেশ্বর বর্মণ পিতার নাম: মুকুল বর্মণ বাড়ির নং : n0079 বয়স : 28 লিঙ্গ : পুরুষ	ZMJ1890409 ফটো উপলব্ধ	116 নাম : কনিকা রায় পিতার নাম: ভরত রায় বাড়ির নং : এন0085 বয়স : 35 লিঙ্গ : মহিলা	ZMJ1824564 ফটো উপলব্ধ	117 নাম : সরবালা বর্মণ স্বামীর নাম: যোগেশ চন্দ্র বর্মণ বাড়ির নং : n0070 বয়স : 78 লিঙ্গ : মহিলা	WB/03/017/102177 ফটো উপলব্ধ
118 নাম : প্রীতিলতা রায় পিতার নাম: সুভাষ রায় বাড়ির নং : এন0085 বয়স : 35 লিঙ্গ : মহিলা	UHI1318575 ফটো উপলব্ধ	119 নাম : পার্বতী বর্মণ স্বামীর নাম: প্রদীপ বর্মণ বাড়ির নং : n0067 বয়স : 38 লিঙ্গ : মহিলা	MRK3305687 ফটো উপলব্ধ	120 নাম : প্রদীপ কু মার বর্মণ পিতার নাম: সোমারু বর্মণ বাড়ির নং : n0084 বয়স : 44 লিঙ্গ : পুরুষ	MRK2545218 ফটো উপলব্ধ

121 নাম : দেবাশিস বর্মন পিতার নাম: প্রদীপ বর্মন বাড়ির নং : এন0041 বয়স : 20 লিঙ্গ : পুরুষ	ZMJ2719060 ফটো উপলব্ধ	122 নাম : পম্পি রায় বর্মন স্বামীর নাম: স্বপন চন্দ্র বর্মন বাড়ির নং : এন0101 বয়স : 23 লিঙ্গ : মহিলা	ZMJ2719425 ফটো উপলব্ধ	123 নাম : কম্পনা রায়(বর্মন) স্বামীর নাম: জগন্নাথ বর্মন বাড়ির নং : n0075 বয়স : 41 লিঙ্গ : মহিলা	ZMJ1262450 ফটো উপলব্ধ
124 নাম : নরেন্দ্রনাথ বর্মন পিতার নাম: যোগেন্দ্র নাথ বর্মন বাড়ির নং : n0074 বয়স : 76 লিঙ্গ : পুরুষ	WB/03/017/102133 ফটো উপলব্ধ	125 নাম : মৌসুমী বিশ্বাস সরকার পিতার নাম: গোপাল সরকার বাড়ির নং : n0268 বয়স : 29 লিঙ্গ : মহিলা	ZMJ1883867 ফটো উপলব্ধ	126 নাম : সমরেশ মজুমদার পিতার নাম: সুনীল বরণ মজুমদার বাড়ির নং : n0125 বয়স : 35 লিঙ্গ : পুরুষ	ZMJ1376243 ফটো উপলব্ধ
127 নাম : সুপর্ণা মজুমদার পিতার নাম: সুনীলবরন মজুমদার বাড়ির নং : n0125 বয়স : 43 লিঙ্গ : মহিলা	MRK2738516 ফটো উপলব্ধ	128 নাম : সমীর মজুমদার পিতার নাম: সুনীল বরন মজুমদার বাড়ির নং : n0125 বয়স : 32 লিঙ্গ : পুরুষ	ZMJ1689645 ফটো উপলব্ধ	129 নাম : উষা রানি মজুমদার স্বামীর নাম: সুনীল মজুমদার বাড়ির নং : n0125 বয়স : 73 লিঙ্গ : মহিলা	ZMJ2667798 ফটো উপলব্ধ
130 নাম : অঞ্জনা রায় মোহন্ত স্বামীর নাম: ধনঞ্জয় রায় বাড়ির নং : n0207 বয়স : 37 লিঙ্গ : মহিলা	MRK3314861 ফটো উপলব্ধ	131 নাম : কনিকা রায় স্বামীর নাম: দিলীপ রায় বাড়ির নং : এন0021 বয়স : 34 লিঙ্গ : মহিলা	ZMJ1689488 ফটো উপলব্ধ	132 নাম : অমিয় রায় পিতার নাম: হরিদাস রায় বাড়ির নং : n0021 বয়স : 36 লিঙ্গ : পুরুষ	ZMJ1262047 ফটো উপলব্ধ
133 নাম : মাধবী রায় স্বামীর নাম: প্রদীপ রায় বাড়ির নং : n0021 বয়স : 36 লিঙ্গ : মহিলা	ZMJ1262625 ফটো উপলব্ধ	134 নাম : প্রদীপ রায় পিতার নাম: হরিদাস রায় বাড়ির নং : n0021 বয়স : 39 লিঙ্গ : পুরুষ	MRK3202777 ফটো উপলব্ধ	135 নাম : কনিকা রায় স্বামীর নাম: অমিয় রায় বাড়ির নং : এন0021 বয়স : 27 লিঙ্গ : মহিলা	ZMJ1975150 ফটো উপলব্ধ
136 নাম : দিলীপ রায় পিতার নাম: দীননাথ রায় বাড়ির নং : এন0021 বয়স : 39 লিঙ্গ : পুরুষ	CGT2500601 ফটো উপলব্ধ	137 নাম : ধনঞ্জয় রয় পিতার নাম: বাদল রায় বাড়ির নং : n0155 বয়স : 47 লিঙ্গ : পুরুষ	MRK1375393 ফটো উপলব্ধ	138 নাম : রমাকান্ত রায় পিতার নাম: ভবেন্দ্র নাথ রায় বাড়ির নং : n0050 বয়স : 55 লিঙ্গ : পুরুষ	ZMJ2262699 ফটো উপলব্ধ
139 নাম : বানি রায় স্বামীর নাম: মনি রায় বাড়ির নং : n0055 বয়স : 52 লিঙ্গ : মহিলা	WB/03/017/102364 ফটো উপলব্ধ	140 নাম : ভারতী রায় স্বামীর নাম: রমাকান্ত রায় বাড়ির নং : n0050 বয়স : 44 লিঙ্গ : মহিলা	MRK1472075 ফটো উপলব্ধ	141 নাম : বরুন রায় পিতার নাম: রমাকান্ত রায় বাড়ির নং : n0050 বয়স : 26 লিঙ্গ : পুরুষ	ZMJ2081578 ফটো উপলব্ধ
142 নাম : মনি রায় পিতার নাম: শুখ্যামোহন রয় বাড়ির নং : n0055 বয়স : 59 লিঙ্গ : পুরুষ	ZMJ2262723 ফটো উপলব্ধ	143 নাম : পূর্ণিমা রায় পিতার নাম: রমাকান্ত রায় বাড়ির নং : এন0050 বয়স : 21 লিঙ্গ : মহিলা	ZMJ2611564 ফটো উপলব্ধ	144 নাম : সনাতন রায় পিতার নাম: ভবেন্দ্র রায় বাড়ির নং : n0048 বয়স : 53 লিঙ্গ : পুরুষ	WB/03/017/102109 ফটো উপলব্ধ
145 নাম : দীনবন্ধু রায় পিতার নাম: ধানেশ্বর রায় বাড়ির নং : n0096 বয়স : 47 লিঙ্গ : পুরুষ	MRK1372812 ফটো উপলব্ধ	146 নাম : বনি রায় স্বামীর নাম: দিলীপ রায় বাড়ির নং : n0046 বয়স : 56 লিঙ্গ : মহিলা	WB/03/017/102082 ফটো উপলব্ধ	147 নাম : দিলীপকুমার রায় পিতার নাম: মতিলাল রায় বাড়ির নং : n0054 বয়স : 61 লিঙ্গ : পুরুষ	WB/03/017/102025 ফটো উপলব্ধ
148 নাম : শকুন্তলা রায় পিতার নাম: রাজেন্দ্র নাথ রায় বাড়ির নং : এন0110 বয়স : 32 লিঙ্গ : মহিলা	ZMJ1631142 ফটো উপলব্ধ	149 নাম : প্রমিলা রায় স্বামীর নাম: যাত্রা মোহন রায় বাড়ির নং : এন0123 বয়স : 75 লিঙ্গ : মহিলা	ZMJ2210714 ফটো উপলব্ধ	150 নাম : পিংকি রায় পিতার নাম: বলীন্দ্রনাথ রায় বাড়ির নং : N0000 বয়স : 26 লিঙ্গ : মহিলা	ZMJ2136646 ফটো উপলব্ধ



151	MRK2544740	ফটো উপলব্ধ	152	ZMJ1376441	ফটো উপলব্ধ	153	MRK2823474	ফটো উপলব্ধ
নাম : কবিতা রায় স্বামীর নাম: ধীরেন্দ্র নাথ রায় বাড়ির নং : n0017 বয়স : 42 লিঙ্গ : মহিলা			নাম : জগবন্ধু রায় পিতার নাম: চিত্র মোহন রায় বাড়ির নং : এন0146 বয়স : 33 লিঙ্গ : পুরুষ			নাম : লক্ষন রায় পিতার নাম: গোবিন্দ রায় বাড়ির নং : n0028 বয়স : 40 লিঙ্গ : পুরুষ		
154	ZMJ2223840	ফটো উপলব্ধ	155	MRK2545275	ফটো উপলব্ধ	156	ZMJ2403400	ফটো উপলব্ধ
নাম : বিশালা রায় স্বামীর নাম: ভোতরো রায় বাড়ির নং : n0101 বয়স : 63 লিঙ্গ : মহিলা			নাম : জগদীশ রায় পিতার নাম: নুপেন নাথ রায় বাড়ির নং : n0069 বয়স : 44 লিঙ্গ : পুরুষ			নাম : দীন বালা রায় স্বামীর নাম: পরেশ চন্দ্র রায় বাড়ির নং : N0023 বয়স : 61 লিঙ্গ : মহিলা		
157	ZMJ2403806	ফটো উপলব্ধ	158	ZMJ1557818	ফটো উপলব্ধ	159	WB/03/017/102208	ফটো উপলব্ধ
নাম : পিপল রায় পিতার নাম: দীনবন্ধু রায় বাড়ির নং : N0056 বয়স : 24 লিঙ্গ : পুরুষ			নাম : কিরন রায় স্বামীর নাম: দীনবন্ধু রায় বাড়ির নং : n0114 বয়স : 35 লিঙ্গ : মহিলা			নাম : শান্তিবালা রায় স্বামীর নাম: কুমুদচন্দ্র রায় বাড়ির নং : n0126 বয়স : 78 লিঙ্গ : মহিলা		
160	MRK1473560	ফটো উপলব্ধ	Q 161	MRK2824332	ফটো উপলব্ধ	162	ZMJ2225688	ফটো উপলব্ধ
নাম : রেনুকা রায় স্বামীর নাম: জগদীশ রায় বাড়ির নং : n0126 বয়স : 46 লিঙ্গ : মহিলা			নাম : সুভাষ রায় পিতার নাম: রাজবল্লভ রায় বাড়ির নং : বয়স : 64 লিঙ্গ : পুরুষ			নাম : সেমন্ত রায় পিতার নাম: ভাদু রায় বাড়ির নং : n0011 বয়স : 66 লিঙ্গ : পুরুষ		
163	ZMJ2130854	ফটো উপলব্ধ	164	MRK3039344	ফটো উপলব্ধ	165	TTV2435733	ফটো উপলব্ধ
নাম : সংগীতা রায় পিতার নাম: সতীলাল রায় বাড়ির নং : এন0028 বয়স : 27 লিঙ্গ : মহিলা			নাম : মীনা রায় স্বামীর নাম: সতীলাল রায় বাড়ির নং : n0053 বয়স : 43 লিঙ্গ : মহিলা			নাম : সম্পা রায় স্বামীর নাম: লক্ষ্মণ রায় বাড়ির নং : এন0028 বয়স : 25 লিঙ্গ : মহিলা		
166	ZMJ1262153	ফটো উপলব্ধ	167	ZMJ1449032	ফটো উপলব্ধ	168	MRK3210150	ফটো উপলব্ধ
নাম : সুমিতা রায় স্বামীর নাম: মহেশ রায় বাড়ির নং : n0190 বয়স : 38 লিঙ্গ : মহিলা			নাম : অখিল রায় পিতার নাম: টেস্যা রায় বাড়ির নং : n0191 বয়স : 48 লিঙ্গ : পুরুষ			নাম : অনিতা রায় স্বামীর নাম: রমেশ চন্দ্র রায় বাড়ির নং : n0194 বয়স : 81 লিঙ্গ : মহিলা		
169	CGT2391035	ফটো উপলব্ধ	170	ZMJ2402972	ফটো উপলব্ধ	171	ZMJ2246734	ফটো উপলব্ধ
নাম : নিলয় রায় পিতার নাম: রমেশ রায় বাড়ির নং : n0194 বয়স : 44 লিঙ্গ : পুরুষ			নাম : সম্পা রায় পিতার নাম: সুদাম রায় বাড়ির নং : N0040 বয়স : 26 লিঙ্গ : মহিলা			নাম : বিনি বালা রায় স্বামীর নাম: দেবাক রায় বাড়ির নং : n0082 বয়স : 70 লিঙ্গ : মহিলা		
172	ZMJ2479202	ফটো উপলব্ধ	173	ZMJ2239127	ফটো উপলব্ধ	174	WB/01/003/531483	ফটো উপলব্ধ
নাম : সরস্বতী সেন রায় স্বামীর নাম: কৃষ্ণ রায় বাড়ির নং : এন0132 বয়স : 27 লিঙ্গ : মহিলা			নাম : মালতী রায় স্বামীর নাম: নারায়ন রায় বাড়ির নং : n0105 বয়স : 65 লিঙ্গ : মহিলা			নাম : রূপা রায় স্বামীর নাম: হরলাল রায় বাড়ির নং : n0100 বয়স : 54 লিঙ্গ : মহিলা		
175	ZMJ2081495	ফটো উপলব্ধ	176	ZMJ2081503	ফটো উপলব্ধ	177	WB/03/017/102304	ফটো উপলব্ধ
নাম : মানব রায় পিতার নাম: রমেশ চন্দ্র রায় বাড়ির নং : n0133 বয়স : 26 লিঙ্গ : পুরুষ			নাম : সঞ্জয় রায় পিতার নাম: তরুণ রায় বাড়ির নং : n0102 বয়স : 26 লিঙ্গ : পুরুষ			নাম : অনিমা রায় স্বামীর নাম: সুবোধ রায় বাড়ির নং : n0153 বয়স : 53 লিঙ্গ : মহিলা		
178	ZMJ1890367	ফটো উপলব্ধ	179	ZMJ2535300	ফটো উপলব্ধ	180	ZMJ2535441	ফটো উপলব্ধ
নাম : বিজয় রায় পিতার নাম: বিশাক্ষ রায় বাড়ির নং : এন0092 বয়স : 31 লিঙ্গ : পুরুষ			নাম : রিতা রায় স্বামীর নাম: প্রশান্ত রায় বাড়ির নং : এন0046 বয়স : 23 লিঙ্গ : মহিলা			নাম : বিশ্বনাথ রায় পিতার নাম: শ্যামল রায় বাড়ির নং : এন0117 বয়স : 23 লিঙ্গ : পুরুষ		

181	MRK2544781	নাম : শ্যামল রায় পিতার নাম: সোমারু রায় বাড়ির নং : n0117 বয়স : 51 লিঙ্গ : পুরুষ	ফটো উপলব্ধ	182	ZMJ1689637	নাম : সুরত রায় পিতার নাম: সেমন্ত রায় বাড়ির নং : n0011 বয়স : 32 লিঙ্গ : পুরুষ	ফটো উপলব্ধ	183	WB/03/017/102528	নাম : কম্পনাথ রায় পিতার নাম: কৃষ্ণনারায়ন রায় বাড়ির নং : n0016 বয়স : 58 লিঙ্গ : পুরুষ	ফটো উপলব্ধ
184	ZMJ1284132	নাম : বাপি রায় পিতার নাম: হরকান্ত রায় বাড়ির নং : এন000 বয়স : 35 লিঙ্গ : পুরুষ	ফটো উপলব্ধ	185	ZMJ2403210	নাম : তনয় রায় পিতার নাম: শ্রী কৃষ্ণ রায় বাড়ির নং : N0096 বয়স : 26 লিঙ্গ : পুরুষ	ফটো উপলব্ধ	186	WB/03/017/102340	নাম : সুরোবালা রায় স্বামীর নাম: চিত্তরঞ্জন রায় বাড়ির নং : n0068 বয়স : 61 লিঙ্গ : মহিলা	ফটো উপলব্ধ
187	WB/03/017/099546	নাম : জ্যোৎস্না রায় স্বামীর নাম: হেমচন্দ্র রায় বাড়ির নং : n0205 বয়স : 64 লিঙ্গ : মহিলা	ফটো উপলব্ধ	188	ZMJ2215176	নাম : সত্যবতী রায় স্বামীর নাম: সুরেশচন্দ্র রায় বাড়ির নং : n0141 বয়স : 58 লিঙ্গ : মহিলা	ফটো উপলব্ধ	189	ZMJ1996990	নাম : অনিতা রায় পিতার নাম: মানিক রায় বাড়ির নং : n0116 বয়স : 27 লিঙ্গ : মহিলা	ফটো উপলব্ধ
190	ZMJ1801711	নাম : অলোকা রায় স্বামীর নাম: সৌমেন রায় বাড়ির নং : n0133 বয়স : 29 লিঙ্গ : মহিলা	ফটো উপলব্ধ	191	MRK2824159	নাম : পূর্ণেশ্বর রায় মায়ের নাম: ছেনো রায় বাড়ির নং : n0134 বয়স : 39 লিঙ্গ : পুরুষ	ফটো উপলব্ধ	192	WB/03/017/099637	নাম : মেরী বালা রায় স্বামীর নাম: গয়মন রায় বাড়ির নং : n0137 বয়স : 73 লিঙ্গ : মহিলা	ফটো উপলব্ধ
193	MRK2823565	নাম : কবিতা রায় স্বামীর নাম: শ্যামল রায় বাড়ির নং : n0123 বয়স : 43 লিঙ্গ : মহিলা	ফটো উপলব্ধ	194	ZMJ1972462	নাম : হেমলতা রায় পিতার নাম: হংসদেব রায় বাড়ির নং : N0000 বয়স : 27 লিঙ্গ : মহিলা	ফটো উপলব্ধ	195	ZMJ2570414	নাম : চন্দনা রায় স্বামীর নাম: কল্যাণ রায় বাড়ির নং : এন0045 বয়স : 49 লিঙ্গ : মহিলা	ফটো উপলব্ধ
196	ZMJ1557644	নাম : উদয় শংকর রায় পিতার নাম: কল্যাণ রায় বাড়ির নং : এন0045 বয়স : 32 লিঙ্গ : পুরুষ	ফটো উপলব্ধ	197	MRK2544492	নাম : গিরেন্দ্রনাথ রায় পিতার নাম: গোবিন্দ রায় বাড়ির নং : n0015 বয়স : 57 লিঙ্গ : পুরুষ	ফটো উপলব্ধ	198	ZMJ2252211	নাম : কালাচাঁদ রায় পিতার নাম: ভুবীন্দ্র রায় বাড়ির নং : n0041 বয়স : 61 লিঙ্গ : পুরুষ	ফটো উপলব্ধ
199	MRK2545291	নাম : রাজেন রায় পিতার নাম: পবিন রায় বাড়ির নং : n0028 বয়স : 44 লিঙ্গ : পুরুষ	ফটো উপলব্ধ	200	MRK2824027	নাম : বিত্ত রায় পিতার নাম: অখিল চন্দ্র রায় বাড়ির নং : n0042 বয়স : 39 লিঙ্গ : পুরুষ	ফটো উপলব্ধ	201	MRK2823441	নাম : রত্না রায় স্বামীর নাম: জয় রায় বাড়ির নং : n0019 বয়স : 42 লিঙ্গ : মহিলা	ফটো উপলব্ধ
202	WB/03/017/102217	নাম : সোমা রায় স্বামীর নাম: কালাচাঁদ রায় বাড়ির নং : n0041 বয়স : 53 লিঙ্গ : মহিলা	ফটো উপলব্ধ	203	ZMJ2210151	নাম : দিনা রায় পিতার নাম: অশ্বিনী রায় বাড়ির নং : n0066 বয়স : 62 লিঙ্গ : পুরুষ	ফটো উপলব্ধ	Q 204	TTV1988625	নাম : দুলাল দাস পিতার নাম: কুমারদাস বাড়ির নং : এন0088 বয়স : 53 লিঙ্গ : পুরুষ	ফটো উপলব্ধ
205	ZMJ1689611	নাম : নীরবালা রায় স্বামীর নাম: অমল্য রায় বাড়ির নং : n0229 বয়স : 61 লিঙ্গ : মহিলা	ফটো উপলব্ধ	206	ZMJ1557842	নাম : কুন্তলিকা রায় স্বামীর নাম: হজেন রায় বাড়ির নং : n0089 বয়স : 33 লিঙ্গ : মহিলা	ফটো উপলব্ধ	207	WB/03/017/102156	নাম : প্রেমানন্দ রায় পিতার নাম: চৌধুরী রায় বাড়ির নং : n0090 বয়স : 66 লিঙ্গ : পুরুষ	ফটো উপলব্ধ
208	ZMJ2113462	নাম : নমিতা রায় স্বামীর নাম: রতন রায় বাড়ির নং : এন0190 বয়স : 26 লিঙ্গ : মহিলা	ফটো উপলব্ধ	209	ZMJ2611531	নাম : কুনাল রায় পিতার নাম: শ্রী কৃষ্ণ রায় বাড়ির নং : এন0281 বয়স : 21 লিঙ্গ : পুরুষ	ফটো উপলব্ধ	210	WB/03/017/102563	নাম : শিশুবালা রায় স্বামীর নাম: নীরেন রায় বাড়ির নং : n0246 বয়স : 58 লিঙ্গ : মহিলা	ফটো উপলব্ধ



211	MRK2821510	ফটো উপলব্ধ	212	ZMJ1160217	ফটো উপলব্ধ	213	WB/03/017/102535	ফটো উপলব্ধ
নাম : তনিমা রায় স্বামীর নাম: সত্যেন্দ্র নাথ রায় বাড়ির নং : এন0017 বয়স : 42 লিঙ্গ : মহিলা			নাম : হজেন রায় পিতার নাম: রমেশ চন্দ্র রায় বাড়ির নং : n0089 বয়স : 36 লিঙ্গ : পুরুষ			নাম : দিনোবালা রায় স্বামীর নাম: প্রেমানন্দ রায় বাড়ির নং : n0090 বয়স : 60 লিঙ্গ : মহিলা		
214	ZMJ2263309	ফটো উপলব্ধ	215	ZMJ1689587	ফটো উপলব্ধ	216	ZMJ2403061	ফটো উপলব্ধ
নাম : তুলেবালা রায় স্বামীর নাম: যাত্রামোহন রায় বাড়ির নং : n0065 বয়স : 60 লিঙ্গ : মহিলা			নাম : মুনমন রায় পিতার নাম: বীরেন্দ্র নাথ রায় বাড়ির নং : n0091 বয়স : 31 লিঙ্গ : মহিলা			নাম : শ্রী কৃষ্ণ রায় পিতার নাম: ধনেশ্বর রায় বাড়ির নং : N0000 বয়স : 53 লিঙ্গ : পুরুষ		
217	MRK1373976	ফটো উপলব্ধ	218	MRK3110046	ফটো উপলব্ধ	219	ZMJ1890284	ফটো উপলব্ধ
নাম : গোবিন্দ রায় পিতার নাম: অনন্ত রায় বাড়ির নং : n0147 বয়স : 50 লিঙ্গ : পুরুষ			নাম : সারথী রায় স্বামীর নাম: পরেশ রায় বাড়ির নং : n0130 বয়স : 40 লিঙ্গ : মহিলা			নাম : পিঙ্কু রায় পিতার নাম: জীতেন রায় বাড়ির নং : n0126 বয়স : 29 লিঙ্গ : পুরুষ		
220	WB/03/017/102545	ফটো উপলব্ধ	221	WB/03/017/102492	ফটো উপলব্ধ	222	MRK2545101	ফটো উপলব্ধ
নাম : তপন রায় পিতার নাম: বিশারু রায় বাড়ির নং : n0098 বয়স : 53 লিঙ্গ : পুরুষ			নাম : আরতীবালা রায় স্বামীর নাম: ভূপেন্দ্রনাথ রায় বাড়ির নং : n0027 বয়স : 58 লিঙ্গ : মহিলা			নাম : তপেশ্বর রায় মায়ের নাম: মেরীবালা রায় বাড়ির নং : n0137 বয়স : 43 লিঙ্গ : পুরুষ		
223	WB/03/017/102672	ফটো উপলব্ধ	224	WB/03/017/102669	ফটো উপলব্ধ	225	WB/03/017/102117	ফটো উপলব্ধ
নাম : সরবালা রায় স্বামীর নাম: কালচাঁদ রায় বাড়ির নং : n0081 বয়স : 72 লিঙ্গ : মহিলা			নাম : যশোবালা রায় স্বামীর নাম: অতুল রায় বাড়ির নং : n0080 বয়স : 51 লিঙ্গ : মহিলা			নাম : সুভাষ চন্দ্র রায় পিতার নাম: সুধীর রায় বাড়ির নং : n0047 বয়স : 53 লিঙ্গ : পুরুষ		
226	WB/03/017/102629	ফটো উপলব্ধ	227	ZMJ1557867	ফটো উপলব্ধ	228	MRK2824233	ফটো উপলব্ধ
নাম : দিলীপকুমার রায় পিতার নাম: টালিন্দ্র রায় বাড়ির নং : n0061 বয়স : 49 লিঙ্গ : পুরুষ			নাম : শেফালী রায় স্বামীর নাম: সনাতন রায় বাড়ির নং : n0106 বয়স : 35 লিঙ্গ : মহিলা			নাম : সুনীল রায় পিতার নাম: আকালু রায় বাড়ির নং : n0118 বয়স : 40 লিঙ্গ : পুরুষ		
229	WB/03/017/102306	ফটো উপলব্ধ	230	ZMJ1689546	ফটো উপলব্ধ	231	ZMJ1376516	ফটো উপলব্ধ
নাম : রীনা রায় স্বামীর নাম: আকালু রায় বাড়ির নং : n0118 বয়স : 58 লিঙ্গ : মহিলা			নাম : রোশনা রায় স্বামীর নাম: ধনপতি রায় বাড়ির নং : n0157 বয়স : 38 লিঙ্গ : মহিলা			নাম : দেবানন রায় পিতার নাম: নগেন রায় বাড়ির নং : n0111 বয়স : 37 লিঙ্গ : পুরুষ		
232	MRK3039567	ফটো উপলব্ধ	233	MRK1375260	ফটো উপলব্ধ	234	MRK2738367	ফটো উপলব্ধ
নাম : উত্তম কুমার রায় পিতার নাম: নগেন রায় বাড়ির নং : n0111 বয়স : 39 লিঙ্গ : পুরুষ			নাম : নিত্যানন্দ রায় পিতার নাম: সজনী রায় বাড়ির নং : n0152 বয়স : 46 লিঙ্গ : পুরুষ			নাম : গোপেশ্বর রায় পিতার নাম: গয়মন রায় বাড়ির নং : n0137 বয়স : 45 লিঙ্গ : পুরুষ		
235	WB/03/017/099177	ফটো উপলব্ধ	236	ZMJ1801687	ফটো উপলব্ধ	237	ZMJ1160167	ফটো উপলব্ধ
নাম : গোলাপী রায় স্বামীর নাম: হেমচন রায় বাড়ির নং : n0204 বয়স : 62 লিঙ্গ : মহিলা			নাম : সুমিত্রা রায় স্বামীর নাম: চন্দন রায় বাড়ির নং : n0204 বয়স : 31 লিঙ্গ : মহিলা			নাম : প্রদীপ কুমার রায় পিতার নাম: সুবল চন্দ্র রায় বাড়ির নং : n0072 বয়স : 36 লিঙ্গ : পুরুষ		
238	MRK2738441	ফটো উপলব্ধ	239	ZMJ1808831	ফটো উপলব্ধ	240	ZMJ1557917	ফটো উপলব্ধ
নাম : অসীমা রায় স্বামীর নাম: রবীন্দ্রনাথ রায় বাড়ির নং : n0088 বয়স : 44 লিঙ্গ : মহিলা			নাম : সুখলতা রায় সরকার পিতার নাম: বীরেন্দ্র নাথ রায় বাড়ির নং : না বয়স : 34 লিঙ্গ : মহিলা			নাম : কমল রায় পিতার নাম: পরেশ চন্দ্র রায় বাড়ির নং : n0120 বয়স : 32 লিঙ্গ : পুরুষ		

Deleted After  
Authorization by  
Judicial Officers

241 নাম : মালতী রায় স্বামীর নাম: চিকালু রায় বাড়ির নং : n0121 বয়স : 65 লিঙ্গ : মহিলা	MRK3110053 ফটো উপলব্ধ	242 নাম : ননীবালা রায় স্বামীর নাম: যোগেশ রায় বাড়ির নং : n0126 বয়স : 62 লিঙ্গ : মহিলা	ZMJ2511491 ফটো উপলব্ধ	243 নাম : রাজেন্দ্র নাথ রায় পিতার নাম: কালাট রায় বাড়ির নং : n0094 বয়স : 39 লিঙ্গ : পুরুষ	MRK2824217 ফটো উপলব্ধ
244 নাম : মদন রায় পিতার নাম: তপন রায় বাড়ির নং : n0102 বয়স : 28 লিঙ্গ : পুরুষ	ZMJ1997014 ফটো উপলব্ধ	245 নাম : সাগর রায় পিতার নাম: দীনবন্দু রায় বাড়ির নং : N0056 বয়স : 27 লিঙ্গ : পুরুষ	ZMJ1997022 ফটো উপলব্ধ	246 নাম : ললিতা রায় স্বামীর নাম: ধীরেন্দ্র রায় বাড়ির নং : n0022 বয়স : 58 লিঙ্গ : মহিলা	ZMJ2262210 ফটো উপলব্ধ
247 নাম : শুভম রায় পিতার নাম: জহরলাল রায় বাড়ির নং : n0103 বয়স : 27 লিঙ্গ : পুরুষ	ZMJ2081545 ফটো উপলব্ধ	248 নাম : হেমন্ত কুমার রায় পিতার নাম: নরেন্দ্র নাথ রায় বাড়ির নং : n0144 বয়স : 64 লিঙ্গ : পুরুষ	MRK2545267 ফটো উপলব্ধ	249 নাম : কৌশিক রায় পিতার নাম: ধীরেন্দ্র নাথ রায় বাড়ির নং : N0017 বয়স : 24 লিঙ্গ : পুরুষ	ZMJ2403855 ফটো উপলব্ধ
250 নাম : প্রমিলা রায় স্বামীর নাম: প্রফুল্ল রায় বাড়ির নং : n0105 বয়স : 38 লিঙ্গ : মহিলা	ZMJ1376284 ফটো উপলব্ধ	251 নাম : যমুনা রায় স্বামীর নাম: দিলীপ রায় বাড়ির নং : n0237 বয়স : 31 লিঙ্গ : মহিলা	MRK1375849 ফটো উপলব্ধ	252 নাম : বিষ্ণু রায় পিতার নাম: জগদীশ রায় বাড়ির নং : n0026 বয়স : 29 লিঙ্গ : পুরুষ	ZMJ1801638 ফটো উপলব্ধ
253 নাম : প্রাণ কৃষ্ণ রায় পিতার নাম: রবিন রায় বাড়ির নং : এন0036 বয়স : 24 লিঙ্গ : পুরুষ	ZMJ2566461 ফটো উপলব্ধ	254 নাম : দিব্বা রায় স্বামীর নাম: তাপস কুমার রায় বাড়ির নং : এন0189 বয়স : 26 লিঙ্গ : মহিলা	ZMJ2611515 ফটো উপলব্ধ	255 নাম : প্রেমানন্দ রায় পিতার নাম: সজনী রায় বাড়ির নং : n0088 বয়স : 56 লিঙ্গ : পুরুষ	WB/03/017/102142 ফটো উপলব্ধ
256 নাম : সুনীল কুমার রয় পিতার নাম: যাত্রামোহন রায় বাড়ির নং : n0065 বয়স : 43 লিঙ্গ : পুরুষ	MRK2545317 ফটো উপলব্ধ	257 নাম : রবীন্দ্রনাথ রায় পিতার নাম: জীতেন্দ্র রায় বাড়ির নং : n0088 বয়স : 46 লিঙ্গ : পুরুষ	MRK1372929 ফটো উপলব্ধ	258 নাম : কৈলাস রায় পিতার নাম: বিশাঙ্ক রায় বাড়ির নং : n0092 বয়স : 34 লিঙ্গ : পুরুষ	ZMJ1262252 ফটো উপলব্ধ
259 নাম : প্রতাপ রায় পিতার নাম: সেমন্ত রায় বাড়ির নং : n0011 বয়স : 35 লিঙ্গ : পুরুষ	ZMJ1262104 ফটো উপলব্ধ	260 নাম : দীননাথ রায় পিতার নাম: ভোট রায় বাড়ির নং : n0134 বয়স : 36 লিঙ্গ : পুরুষ	MRK3305323 ফটো উপলব্ধ	261 নাম : রতন রায় পিতার নাম: মহেশ রায় বাড়ির নং : n0190 বয়স : 32 লিঙ্গ : পুরুষ	ZMJ1557768 ফটো উপলব্ধ
262 নাম : রীতা রায় পিতার নাম: অবিনাথ রায় বাড়ির নং : এন0094 বয়স : 21 লিঙ্গ : মহিলা	ZMJ2611622 ফটো উপলব্ধ	263 নাম : রবি রায় পিতার নাম: দেবারু রায় বাড়ির নং : n0010 বয়স : 50 লিঙ্গ : পুরুষ	MRK1375195 ফটো উপলব্ধ	264 নাম : মনীন্দ্রনাথ রায় পিতার নাম: চেকা রায় বাড়ির নং : n0093 বয়স : 65 লিঙ্গ : পুরুষ	WB/03/017/102403 ফটো উপলব্ধ
265 নাম : ধনঞ্জয় রায় পিতার নাম: মহেশ রায় বাড়ির নং : n0190 বয়স : 37 লিঙ্গ : পুরুষ	MRK3305364 ফটো উপলব্ধ	266 নাম : সন্দ্যা রায় স্বামীর নাম: সুবল রায় বাড়ির নং : n0054 বয়স : 56 লিঙ্গ : মহিলা	ZMJ2238921 ফটো উপলব্ধ	267 নাম : নবনীতা রায় পিতার নাম: চিত্রমোহন রায় বাড়ির নং : n0017 বয়স : 28 লিঙ্গ : মহিলা	ZMJ1890516 ফটো উপলব্ধ
268 নাম : খোকন রায় পিতার নাম: জগদীশ রায় বাড়ির নং : N0175 বয়স : 28 লিঙ্গ : পুরুষ	ZMJ1997063 ফটো উপলব্ধ	269 নাম : শান্ত রায় পিতার নাম: নিখিল রায় বাড়ির নং : n0042 বয়স : 28 লিঙ্গ : পুরুষ	ZMJ1890532 ফটো উপলব্ধ	270 নাম : রঞ্জিত রায় পিতার নাম: পঞ্চানন রায় বাড়ির নং : n0253 বয়স : 33 লিঙ্গ : পুরুষ	ZMJ1448950 ফটো উপলব্ধ

271	WB/03/017/102445	নাম : আকালী রায় স্বামীর নাম: কানু রায় বাড়ির নং : n0083 বয়স : 79 লিঙ্গ : মহিলা	ফটো উপলব্ধ	272	WB/03/017/102279	নাম : বাসন্তী রায় স্বামীর নাম: প্রফুল্ল রায় বাড়ির নং : n0038 বয়স : 52 লিঙ্গ : মহিলা	ফটো উপলব্ধ	273	ZMJ1160084	নাম : কৃষ্ণ রায় পিতার নাম: প্রফুল্ল রায় বাড়ির নং : n0038 বয়স : 37 লিঙ্গ : পুরুষ	ফটো উপলব্ধ
274	ZMJ1262856	নাম : জয়ন্ত রায় পিতার নাম: প্রফুল্ল রায় বাড়ির নং : n0038 বয়স : 35 লিঙ্গ : পুরুষ	ফটো উপলব্ধ	275	WB/03/017/102567	নাম : নিরতী রায় স্বামীর নাম: বিনোদ রায় বাড়ির নং : n0086 বয়স : 63 লিঙ্গ : মহিলা	ফটো উপলব্ধ	276	ZMJ1689538	নাম : মাল্পি রায় (ডাকুয়া) পিতার নাম: নরেশ চন্দ্র রায় বাড়ির নং : n0086 বয়স : 33 লিঙ্গ : মহিলা	ফটো উপলব্ধ
277	ZMJ1262674	নাম : তাপসী রায় স্বামীর নাম: খোকন চন্দ্র রায় বাড়ির নং : n0023 বয়স : 38 লিঙ্গ : মহিলা	ফটো উপলব্ধ	278	ZMJ1376581	নাম : ভারতী রায় স্বামীর নাম: সুরেশ চন্দ্র রায় বাড়ির নং : n0065 বয়স : 39 লিঙ্গ : মহিলা	ফটো উপলব্ধ	279	ZMJ2081388	নাম : অনিতা রায় স্বামীর নাম: জগবন্ধু রায় বাড়ির নং : n0112 বয়স : 28 লিঙ্গ : মহিলা	ফটো উপলব্ধ
280	MRK3110152	নাম : জগদীশ রায় পিতার নাম: মুকুন্দ রায় বাড়ির নং : n0175 বয়স : 55 লিঙ্গ : পুরুষ	ফটো উপলব্ধ	281	MRK1373588	নাম : নবীন কিশোর রায় পিতার নাম: চন্দ্রকিশোর রায় বাড়ির নং : n0217 বয়স : 56 লিঙ্গ : পুরুষ	ফটো উপলব্ধ	282	MRK2545309	নাম : প্রফুল্ল রায় পিতার নাম: মালিক রায় বাড়ির নং : n0105 বয়স : 42 লিঙ্গ : পুরুষ	ফটো উপলব্ধ
283	WB/03/019/420457	নাম : অনিমা রায় স্বামীর নাম: গোবিন্দ রায় বাড়ির নং : n0227 বয়স : 46 লিঙ্গ : মহিলা	ফটো উপলব্ধ	284	ZMJ2130763	নাম : দিলিপ রায় পিতার নাম: অমল্য রায় বাড়ির নং : এন0229 বয়স : 42 লিঙ্গ : পুরুষ	ফটো উপলব্ধ	285	ZMJ2357291	নাম : সুমিত্রা রায় স্বামীর নাম: নিখিল রায় বাড়ির নং : n0042 বয়স : 59 লিঙ্গ : মহিলা	ফটো উপলব্ধ
286	ZMJ1641760	নাম : মনসা রায় পিতার নাম: কবি রায় বাড়ির নং : n0225 বয়স : 49 লিঙ্গ : মহিলা	ফটো উপলব্ধ	287	WB/03/017/102549	নাম : বিশারু রায় পিতার নাম: খগেন রায় বাড়ির নং : n0092 বয়স : 63 লিঙ্গ : পুরুষ	ফটো উপলব্ধ	288	WB/03/017/102555	নাম : মহেশ রায় পিতার নাম: কেরকেরু রায় বাড়ির নং : n0190 বয়স : 65 লিঙ্গ : পুরুষ	ফটো উপলব্ধ
289	MRK3110244	নাম : করুণা রায় স্বামীর নাম: হেমন্ত কুমার রায় বাড়ির নং : n0144 বয়স : 50 লিঙ্গ : মহিলা	ফটো উপলব্ধ	290	ZMJ2081586	নাম : বনমালী রায় পিতার নাম: হেমন্ত রায় বাড়ির নং : n0049 বয়স : 27 লিঙ্গ : পুরুষ	ফটো উপলব্ধ	291	WB/03/017/102443	নাম : শান্তি রায় স্বামীর নাম: মাল্লা রায় বাড়ির নং : n0025 বয়স : 66 লিঙ্গ : মহিলা	ফটো উপলব্ধ
292	WB/03/017/102441	নাম : ক্ষিতীবালা রায় স্বামীর নাম: জগদীশ রায় বাড়ির নং : n0026 বয়স : 55 লিঙ্গ : মহিলা	ফটো উপলব্ধ	293	ZMJ1434653	নাম : কোকিলা রায় স্বামীর নাম: সুকুমার রায় বাড়ির নং : n0244 বয়স : 34 লিঙ্গ : মহিলা	ফটো উপলব্ধ	294	ZMJ1890276	নাম : কৃষ্ণ রায় পিতার নাম: জগদীশ রায় বাড়ির নং : n0026 বয়স : 29 লিঙ্গ : পুরুষ	ফটো উপলব্ধ
295	ZMJ2403913	নাম : কনক রায় পিতার নাম: সুবোধ রায় বাড়ির নং : N0153 বয়স : 25 লিঙ্গ : পুরুষ	ফটো উপলব্ধ	296	ZMJ2022903	নাম : অনিতা বর্মন পিতার নাম: সুকুমার বর্মন বাড়ির নং : এন0027 বয়স : 27 লিঙ্গ : মহিলা	ফটো উপলব্ধ	297	MRK2544674	নাম : জয় রায় পিতার নাম: ধর্মা নারায়ন রায় বাড়ির নং : n0019 বয়স : 44 লিঙ্গ : পুরুষ	ফটো উপলব্ধ
298	MRK2738417	নাম : সুশীল রায় পিতার নাম: সুরেশ চন্দ্র রায় বাড়ির নং : n0141 বয়স : 41 লিঙ্গ : পুরুষ	ফটো উপলব্ধ	299	MRK2823599	নাম : সন্তোষ রায় পিতার নাম: তরনী রায় বাড়ির নং : n0077 বয়স : 41 লিঙ্গ : পুরুষ	ফটো উপলব্ধ	300	ZMJ2535565	নাম : কাঞ্চন রায় পিতার নাম: ধীরেন্দ্র নাথ রায় বাড়ির নং : এন0019 বয়স : 22 লিঙ্গ : পুরুষ	ফটো উপলব্ধ

301	ZMJ2478980	ফটো উপলব্ধ	302	WB/03/017/102120	ফটো উপলব্ধ	303	MRK2544690	ফটো উপলব্ধ
নাম : পিংকী রায় পিতার নাম: সুনীল রায় বাড়ির নং : এন0118 বয়স : 24 লিঙ্গ : মহিলা			নাম : স্বপন রায় পিতার নাম: ভোতরো রায় বাড়ির নং : n0108 বয়স : 51 লিঙ্গ : পুরুষ			নাম : মিনতী রয়া স্বামীর নাম: গিরেন্দ্রনাথ রায় বাড়ির নং : n0082 বয়স : 49 লিঙ্গ : মহিলা		
Q 304	ZMJ1376524	ফটো উপলব্ধ	305	ZMJ1801653	ফটো উপলব্ধ	306	ZMJ2431203	ফটো উপলব্ধ
নাম : সুধাংশু রায় পিতার নাম: ধীরেন রায় বাড়ির নং : বয়স : 33 লিঙ্গ : পুরুষ			নাম : প্রমিলা রায় স্বামীর নাম: ধীরেন রায় বাড়ির নং : n0200 বয়স : 58 লিঙ্গ : মহিলা			নাম : সত্যেন্দ্র নাথ রায় পিতার নাম: বিপিন চন্দ্র রায় বাড়ির নং : n0017 বয়স : 46 লিঙ্গ : পুরুষ		
307	ZMJ1557941	ফটো উপলব্ধ	308	MRK3202850	ফটো উপলব্ধ	309	MRK2738300	ফটো উপলব্ধ
নাম : অজিতা রায় স্বামীর নাম: দিলীপ কুমার রায় বাড়ির নং : n0054 বয়স : 31 লিঙ্গ : মহিলা			নাম : তাপস রায় পিতার নাম: স্বীজেন্দ্রনাথ রায় বাড়ির নং : n0053 বয়স : 37 লিঙ্গ : পুরুষ			নাম : শ্যামলী রায় স্বামীর নাম: হেমন্ত রায় বাড়ির নং : n0049 বয়স : 45 লিঙ্গ : মহিলা		
Q 310	WB/03/017/102522	ফটো উপলব্ধ	311	MRK3305471	ফটো উপলব্ধ	312	WB/03/017/102398	ফটো উপলব্ধ
নাম : আতিশুরী রায় স্বামীর নাম: নরেন্দ্রনাথ রায় বাড়ির নং : বয়স : 87 লিঙ্গ : মহিলা			নাম : বিনোদীনি রায় স্বামীর নাম: নরেশ রায় বাড়ির নং : n0047 বয়স : 41 লিঙ্গ : মহিলা			নাম : নৃপেন্দ্রনাথ রায় পিতার নাম: বানা রায় বাড়ির নং : n0069 বয়স : 71 লিঙ্গ : পুরুষ		
313	ZMJ1376425	ফটো উপলব্ধ	314	ZMJ2479103	ফটো উপলব্ধ	315	ZMJ1376532	ফটো উপলব্ধ
নাম : সঞ্জীব রায় পিতার নাম: যোগেশ চন্দ্র রায় বাড়ির নং : n0064 বয়স : 33 লিঙ্গ : পুরুষ			নাম : প্রিয়ান্বিতা রায় স্বামীর নাম: বিশুজিৎ রায় বাড়ির নং : এন0069 বয়স : 24 লিঙ্গ : মহিলা			নাম : মামনী রায় পিতার নাম: ধনেশ্বর রায় বাড়ির নং : n0111 বয়স : 34 লিঙ্গ : মহিলা		
316	WB/03/017/102603	ফটো উপলব্ধ	317	MRK2823631	ফটো উপলব্ধ	318	WB/03/017/102019	ফটো উপলব্ধ
নাম : সুবোধ রায় পিতার নাম: বিজয়সুন্দর রায় বাড়ির নং : n0153 বয়স : 61 লিঙ্গ : পুরুষ			নাম : সন্তোষ রায় পিতার নাম: নন্দকিশোর রায় বাড়ির নং : n0110 বয়স : 42 লিঙ্গ : পুরুষ			নাম : পরেশচন্দ্র রায় পিতার নাম: ভট্ট রায় বাড়ির নং : n0023 বয়স : 68 লিঙ্গ : পুরুষ		
319	ZMJ1890342	ফটো উপলব্ধ	320	WB/03/017/102036	ফটো উপলব্ধ	321	MRK2823490	ফটো উপলব্ধ
নাম : কৃষ্ণ রায় পিতার নাম: শ্যামল রায় বাড়ির নং : n0015 বয়স : 28 লিঙ্গ : পুরুষ			নাম : দেবেন্দ্রনাথ রায় পিতার নাম: ভবিন্দ্র রায় বাড়ির নং : n0041 বয়স : 65 লিঙ্গ : পুরুষ			নাম : প্রতিমা রায় স্বামীর নাম: সুভাষ রায় বাড়ির নং : n0017 বয়স : 41 লিঙ্গ : মহিলা		
322	ZMJ2611580	ফটো উপলব্ধ	323	ZMJ2403434	ফটো উপলব্ধ	324	ZMJ2017044	ফটো উপলব্ধ
নাম : পৌতম রায় মায়ের নাম: ললিতা রায় বাড়ির নং : এন0028 বয়স : 21 লিঙ্গ : পুরুষ			নাম : তরুণ রায় পিতার নাম: সনাতন রায় বাড়ির নং : N0048 বয়স : 25 লিঙ্গ : পুরুষ			নাম : পবিতা রায় পিতার নাম: সুকুমার রায় বাড়ির নং : এন0111 বয়স : 27 লিঙ্গ : মহিলা		
325	WB/03/017/102307	ফটো উপলব্ধ	326	MRK3305554	ফটো উপলব্ধ	327	ZMJ2440774	ফটো উপলব্ধ
নাম : তিলকা রায় স্বামীর নাম: তপন রায় বাড়ির নং : n0102 বয়স : 50 লিঙ্গ : মহিলা			নাম : কৌশল্যা রায় স্বামীর নাম: নৃপেন রায় বাড়ির নং : n0101 বয়স : 36 লিঙ্গ : মহিলা			নাম : মিনতী রায় পিতার নাম: রমেশ রায় বাড়ির নং : এন0089 বয়স : 24 লিঙ্গ : মহিলা		
328	ZMJ2252526	ফটো উপলব্ধ	329	MRK2823623	ফটো উপলব্ধ	330	WB/03/017/102105	ফটো উপলব্ধ
নাম : রমেশ চন্দ্র রায় পিতার নাম: কালাচাঁদ রায় বাড়ির নং : n0089 বয়স : 62 লিঙ্গ : পুরুষ			নাম : অনুপম রায় পিতার নাম: নন্দকিশোর রায় বাড়ির নং : n0110 বয়স : 42 লিঙ্গ : পুরুষ			নাম : কল্যান রায় পিতার নাম: মতিলাল রায় বাড়ির নং : n0045 বয়স : 52 লিঙ্গ : পুরুষ		

331 নাম : কবিতা রায় পিতার নাম: কমল রায় বাড়ির নং : N0116 বয়স : 24 লিঙ্গ : মহিলা	ZMJ2402956 ফটো উপলব্ধ	332 নাম : অনিতা রায় স্বামীর নাম: প্রেমানন্দ রায় বাড়ির নং : n0088 বয়স : 55 লিঙ্গ : মহিলা	WB/03/017/102568 ফটো উপলব্ধ	Q 333 নাম : সরস্বতী দাস স্বামীর নাম: দুলাল দাস বাড়ির নং : এন0088 বয়স : 51 লিঙ্গ : মহিলা	TTV2088094 ফটো উপলব্ধ
334 নাম : সুশীলা রায় স্বামীর নাম: নিত্যানন্দ রায় বাড়ির নং : n0088 বয়স : 44 লিঙ্গ : মহিলা	MRK1471663 ফটো উপলব্ধ	335 নাম : বিমলা রায় স্বামীর নাম: বীরেন্দ্র রায় বাড়ির নং : n0091 বয়স : 53 লিঙ্গ : মহিলা	WB/03/017/102673 ফটো উপলব্ধ	336 নাম : সোনালী রায় স্বামীর নাম: উকিল রায় বাড়ির নং : n0141 বয়স : 35 লিঙ্গ : মহিলা	ZMJ1262419 ফটো উপলব্ধ
337 নাম : উকিল রায় পিতার নাম: সুরেশ রায় বাড়ির নং : n0141 বয়স : 39 লিঙ্গ : পুরুষ	MRK2824167 ফটো উপলব্ধ	338 নাম : চিত্রমোহন রায় পিতার নাম: বিপিনচন্দ্র রায় বাড়ির নং : n0017 বয়স : 61 লিঙ্গ : পুরুষ	WB/03/017/102505 ফটো উপলব্ধ	339 নাম : ননীবালা রায় স্বামীর নাম: জগদীশ রায় বাড়ির নং : n0069 বয়স : 42 লিঙ্গ : মহিলা	MRK2738342 ফটো উপলব্ধ
340 নাম : নমিতা রায় স্বামীর নাম: মতিলাল রায় বাড়ির নং : n0073 বয়স : 58 লিঙ্গ : মহিলা	ZMJ2244481 ফটো উপলব্ধ	341 নাম : বন রায় স্বামীর নাম: সুলান রায় বাড়ির নং : n0032 বয়স : 44 লিঙ্গ : মহিলা	MRK2544617 ফটো উপলব্ধ	342 নাম : দেবশীষ রায় পিতার নাম: হেমন্ত রায় বাড়ির নং : এন0049 বয়স : 23 লিঙ্গ : পুরুষ	ZMJ2581239 ফটো উপলব্ধ
343 নাম : ললিতা রায় স্বামীর নাম: গোকুল রায় বাড়ির নং : n0028 বয়স : 58 লিঙ্গ : মহিলা	WB/03/017/102482 ফটো উপলব্ধ	344 নাম : নরেশ রায় পিতার নাম: সুধীর রায় বাড়ির নং : n0047 বয়স : 48 লিঙ্গ : পুরুষ	MRK1372804 ফটো উপলব্ধ	345 নাম : প্রশান্ত রায় পিতার নাম: দুলাল রায় বাড়ির নং : n0046 বয়স : 30 লিঙ্গ : পুরুষ	ZMJ1689579 ফটো উপলব্ধ
346 নাম : পুতুল রায় স্বামীর নাম: নৃপেন্দ্র রায় বাড়ির নং : n0046 বয়স : 65 লিঙ্গ : মহিলা	WB/03/017/102339 ফটো উপলব্ধ	347 নাম : অবিনাথ রায় পিতার নাম: কালাচাঁদ রায় বাড়ির নং : n0094 বয়স : 53 লিঙ্গ : পুরুষ	WB/03/017/102546 ফটো উপলব্ধ	348 নাম : সবিতা রায় স্বামীর নাম: সনাতন রায় বাড়ির নং : n0048 বয়স : 52 লিঙ্গ : মহিলা	WB/03/017/102367 ফটো উপলব্ধ
349 নাম : দিপু রায় পিতার নাম: চিকালু রায় বাড়ির নং : n0121 বয়স : 34 লিঙ্গ : পুরুষ	ZMJ1376482 ফটো উপলব্ধ	350 নাম : মালতী রায় স্বামীর নাম: অনেশ্বর রায় বাড়ির নং : n0048 বয়স : 59 লিঙ্গ : মহিলা	WB/03/017/102490 ফটো উপলব্ধ	351 নাম : মায়ী রায় স্বামীর নাম: পরিমল রায় বাড়ির নং : n0164 বয়স : 41 লিঙ্গ : মহিলা	MRK3202827 ফটো উপলব্ধ
352 নাম : জগদীশ রায় পিতার নাম: কুমুদ রায় বাড়ির নং : n0126 বয়স : 56 লিঙ্গ : পুরুষ	ZMJ2223071 ফটো উপলব্ধ	353 নাম : বাপী রায় পিতার নাম: কবি রায় বাড়ির নং : এন0107 বয়স : 24 লিঙ্গ : পুরুষ	ZMJ2479012 ফটো উপলব্ধ	354 নাম : রঞ্জিত রায় পিতার নাম: মতিলাল রায় বাড়ির নং : n0057 বয়স : 64 লিঙ্গ : পুরুষ	WB/03/017/102071 ফটো উপলব্ধ
355 নাম : সুনীল রায় পিতার নাম: নীরেন রায় বাড়ির নং : n0089 বয়স : 35 লিঙ্গ : পুরুষ	ZMJ1262732 ফটো উপলব্ধ	356 নাম : অনিতা রায় স্বামীর নাম: বিকাশ রায় বাড়ির নং : n0082 বয়স : 42 লিঙ্গ : মহিলা	ZMJ1890292 ফটো উপলব্ধ	357 নাম : উমেশ চন্দ্র রায় পিতার নাম: গোবিন্দ রায় বাড়ির নং : n0029 বয়স : 39 লিঙ্গ : পুরুষ	MRK3305463 ফটো উপলব্ধ
358 নাম : বিশ্বজিৎ রায় পিতার নাম: ধরনীমোহন রায় বাড়ির নং : n0087 বয়স : 43 লিঙ্গ : পুরুষ	MRK1471143 ফটো উপলব্ধ	359 নাম : এনাক্ষী রায় স্বামীর নাম: প্রভাত রায় বাড়ির নং : n0058 বয়স : 38 লিঙ্গ : মহিলা	ZMJ1262138 ফটো উপলব্ধ	360 নাম : প্রভাত রায় পিতার নাম: দীনেশ চন্দ্র রায় বাড়ির নং : n0058 বয়স : 42 লিঙ্গ : পুরুষ	MRK2544815 ফটো উপলব্ধ

361 নাম : মুনীবালা রায় স্বামীর নাম: সজল রায় বাড়ির নং : n0056 বয়স : 38 লিঙ্গ : মহিলা	MRK3305489 ফটো উপলব্ধ	362 নাম : নবকুমার রায় পিতার নাম: সুদন রায় বাড়ির নং : n0032 বয়স : 43 লিঙ্গ : পুরুষ	MRK2544609 ফটো উপলব্ধ	363 নাম : সুস্মিতা রায় স্বামীর নাম: দীপক কুমার রায় বাড়ির নং : এন0039 বয়স : 26 লিঙ্গ : মহিলা	ZMJ2479269 ফটো উপলব্ধ
364 নাম : শান্তিবালা রায় স্বামীর নাম: তরনী রায় বাড়ির নং : n0077 বয়স : 63 লিঙ্গ : মহিলা	WB/03/017/102529 ফটো উপলব্ধ	365 নাম : দিপালী রায় স্বামীর নাম: তরুন রায় বাড়ির নং : n0034 বয়স : 44 লিঙ্গ : মহিলা	MRK2545259 ফটো উপলব্ধ	366 নাম : পম্পা রায় বর্মণ স্বামীর নাম: কমল রায় বাড়ির নং : N0120 বয়স : 30 লিঙ্গ : মহিলা	ZMJ2403277 ফটো উপলব্ধ
367 নাম : যাত্রামোহন রায় পিতার নাম: বানা রায় বাড়ির নং : n0065 বয়স : 68 লিঙ্গ : পুরুষ	ZMJ2263176 ফটো উপলব্ধ	368 নাম : রাজকুমারী রায় স্বামীর নাম: জহরলাল রায় বাড়ির নং : n0103 বয়স : 50 লিঙ্গ : মহিলা	WB/03/017/102574 ফটো উপলব্ধ	369 নাম : বিষ্ণু কিশোর রায় পিতার নাম: চন্দ্র কিশোর রায় বাড়ির নং : n0219 বয়স : 48 লিঙ্গ : পুরুষ	MRK1373612 ফটো উপলব্ধ
370 নাম : তপন রায় পিতার নাম: ভোভরো রায় বাড়ির নং : n0102 বয়স : 53 লিঙ্গ : পুরুষ	WB/03/017/102520 ফটো উপলব্ধ	371 নাম : বিপুলচন্দ্র রায় পিতার নাম: ললিত রায় বাড়ির নং : n0099 বয়স : 59 লিঙ্গ : পুরুষ	WB/03/017/102572 ফটো উপলব্ধ	372 নাম : হেমেন বর্মণ পিতার নাম: লক্ষী বর্মণ বাড়ির নং : n0097 বয়স : 29 লিঙ্গ : পুরুষ	ZMJ1801729 ফটো উপলব্ধ
373 নাম : আরতী রায় স্বামীর নাম: দেবারু রায় বাড়ির নং : n0097 বয়স : 32 লিঙ্গ : মহিলা	ZMJ1689595 ফটো উপলব্ধ	374 নাম : সরস্বতী রায় স্বামীর নাম: বাবলু রায় বাড়ির নং : n0096 বয়স : 44 লিঙ্গ : মহিলা	ZMJ1262096 ফটো উপলব্ধ	375 নাম : বাবলু রায় পিতার নাম: খানেশ্বর রায় বাড়ির নং : n0096 বয়স : 51 লিঙ্গ : পুরুষ	WB/03/017/102515 ফটো উপলব্ধ
376 নাম : ধনঞ্জয় রায় পিতার নাম: ভবেশ রায় বাড়ির নং : n0095 বয়স : 30 লিঙ্গ : পুরুষ	ZMJ1801737 ফটো উপলব্ধ	377 নাম : সিলিকা রায় স্বামীর নাম: ভবেশ রায় বাড়ির নং : n0095 বয়স : 49 লিঙ্গ : মহিলা	WB/03/017/102634 ফটো উপলব্ধ	378 নাম : ভবেশ রায় পিতার নাম: চিত্রমোহন রায় বাড়ির নং : n0095 বয়স : 61 লিঙ্গ : পুরুষ	WB/03/017/102494 ফটো উপলব্ধ
379 নাম : উর্মিলা রায় স্বামীর নাম: জ্যোতির্ময় রায় বাড়ির নং : n0109 বয়স : 52 লিঙ্গ : মহিলা	ZMJ2663300 ফটো উপলব্ধ	380 নাম : জ্যোতির্ময় রায় পিতার নাম: পদাকিশোর রায় বাড়ির নং : n0109 বয়স : 53 লিঙ্গ : পুরুষ	WB/03/017/102221 ফটো উপলব্ধ	381 নাম : শান্তি রায় স্বামীর নাম: স্বপন রায় বাড়ির নং : n0108 বয়স : 49 লিঙ্গ : মহিলা	WB/03/017/102498 ফটো উপলব্ধ
382 নাম : রঞ্জিতা রয় স্বামীর নাম: রাজেশ রয় বাড়ির নং : এন0166 বয়স : 24 লিঙ্গ : মহিলা	ZMJ2479152 ফটো উপলব্ধ	383 নাম : মিনা রায় স্বামীর নাম: অখিল রায় বাড়ির নং : n0191 বয়স : 42 লিঙ্গ : মহিলা	MRK2823300 ফটো উপলব্ধ	384 নাম : গুশমা রায় স্বামীর নাম: তাপস রায় বাড়ির নং : n0053 বয়স : 38 লিঙ্গ : মহিলা	MRK3305505 ফটো উপলব্ধ
385 নাম : দিনেশ চন্দ্র রায় পিতার নাম: চিপা রায় বাড়ির নং : n0122 বয়স : 65 লিঙ্গ : পুরুষ	WB/03/017/102392 ফটো উপলব্ধ	386 নাম : দিলীপ রায় পিতার নাম: সুভাষ রায় বাড়ির নং : n0176 বয়স : 42 লিঙ্গ : পুরুষ	MRK2738292 ফটো উপলব্ধ	387 নাম : বিট্টু রায় পিতার নাম: জগদীশ রায় বাড়ির নং : n0175 বয়স : 31 লিঙ্গ : পুরুষ	ZMJ1557669 ফটো উপলব্ধ
388 নাম : কবিতা রায় স্বামীর নাম: পরেশ রায় বাড়ির নং : n0120 বয়স : 65 লিঙ্গ : মহিলা	WB/03/017/102147 ফটো উপলব্ধ	389 নাম : টুম্পা রায় স্বামীর নাম: বিষ্ণু রায় বাড়ির নং : n0118 বয়স : 32 লিঙ্গ : মহিলা	ZMJ1502178 ফটো উপলব্ধ	390 নাম : ভারতী রায় স্বামীর নাম: দিনা রায় বাড়ির নং : n0066 বয়স : 55 লিঙ্গ : মহিলা	WB/03/017/102379 ফটো উপলব্ধ

391	MRK2823763	নাম : সুরেশচন্দ্র রায় পিতার নাম: যাত্রামোহন রায় বাড়ির নং : n0065 বয়স : 42 লিঙ্গ : পুরুষ	ফটো উপলব্ধ	392	WB/03/017/102291	নাম : যোগেশচন্দ্র রায় পিতার নাম: শ্রীপতি রায় বাড়ির নং : n0064 বয়স : 64 লিঙ্গ : পুরুষ	ফটো উপলব্ধ	393	ZMJ1448802	নাম : পম্পা রায় স্বামীর নাম: বিশু রায় বাড়ির নং : n0042 বয়স : 33 লিঙ্গ : মহিলা	ফটো উপলব্ধ
394	ZMJ1890482	নাম : অলোকা রায় পিতার নাম: প্রফুল্ল রায় বাড়ির নং : n0018 বয়স : 32 লিঙ্গ : মহিলা	ফটো উপলব্ধ	395	ZMJ1262310	নাম : সনাতন রায় পিতার নাম: চন্দ্রধর রায় বাড়ির নং : n0106 বয়স : 35 লিঙ্গ : পুরুষ	ফটো উপলব্ধ	396	WB/03/017/102513	নাম : যশোদা রায় স্বামীর নাম: গিরীন্দ্র রায় বাড়ির নং : n0170 বয়স : 57 লিঙ্গ : মহিলা	ফটো উপলব্ধ
397	MRK2544542	নাম : সুমিত্রা রায় স্বামীর নাম: কমল রায় বাড়ির নং : n0165 বয়স : 48 লিঙ্গ : মহিলা	ফটো উপলব্ধ	398	MRK2545119	নাম : নিরেন রায় পিতার নাম: সতীশ রায় বাড়ির নং : n0112 বয়স : 47 লিঙ্গ : পুরুষ	ফটো উপলব্ধ	399	WB/03/017/102081	নাম : প্রদীপকুমার রায় পিতার নাম: নন্দকিশোর রায় বাড়ির নং : n0110 বয়স : 52 লিঙ্গ : পুরুষ	ফটো উপলব্ধ
400	ZMJ2781078	নাম : সুনতী রায় স্বামীর নাম: ছিলানু রায় বাড়ির নং : n0060 বয়স : 55 লিঙ্গ : মহিলা	ফটো উপলব্ধ	401	WB/03/017/102151	নাম : গীতা রায় স্বামীর নাম: দুলাল রায় বাড়ির নং : n0032 বয়স : 50 লিঙ্গ : মহিলা	ফটো উপলব্ধ	402	WB/03/017/102227	নাম : দুলাল রায় পিতার নাম: সুদন রায় বাড়ির নং : n0032 বয়স : 53 লিঙ্গ : পুরুষ	ফটো উপলব্ধ
403	MRK3202892	নাম : কমল রায় পিতার নাম: গোকুল রায় বাড়ির নং : n0029 বয়স : 38 লিঙ্গ : পুরুষ	ফটো উপলব্ধ	404	ZMJ1557693	নাম : বিষ্ণু রায় পিতার নাম: হেমন্ত রায় বাড়ির নং : n0132 বয়স : 32 লিঙ্গ : পুরুষ	ফটো উপলব্ধ	405	ZMJ2663045	নাম : রমেশচন্দ্র রায় পিতার নাম: মহিকান্ত রায় বাড়ির নং : n0133 বয়স : 62 লিঙ্গ : পুরুষ	ফটো উপলব্ধ
406	ZMJ1557743	নাম : সৌমেন রায় পিতার নাম: রমেশ চন্দ্র রায় বাড়ির নং : n0133 বয়স : 35 লিঙ্গ : পুরুষ	ফটো উপলব্ধ	407	WB/03/017/102397	নাম : সুলাল রায় পিতার নাম: সুদন রায় বাড়ির নং : n0032 বয়স : 50 লিঙ্গ : পুরুষ	ফটো উপলব্ধ	408	ZMJ1890433	নাম : প্রিয়াংকা রায় পিতার নাম: অতুল রায় বাড়ির নং : n0080 বয়স : 30 লিঙ্গ : মহিলা	ফটো উপলব্ধ
409	MRK2545093	নাম : সজল রায় পিতার নাম: মালিক রায় বাড়ির নং : n0056 বয়স : 42 লিঙ্গ : পুরুষ	ফটো উপলব্ধ	410	MRK2738359	নাম : পরিতোষ রায় পিতার নাম: দীনেশ চন্দ্র রায় বাড়ির নং : n0058 বয়স : 41 লিঙ্গ : পুরুষ	ফটো উপলব্ধ	411	ZMJ2440709	নাম : সমীর রায় পিতার নাম: তপন রায় বাড়ির নং : এন0023 বয়স : 23 লিঙ্গ : পুরুষ	ফটো উপলব্ধ
412	MRK3305620	নাম : বাপ্পা রায় পিতার নাম: অনেশ্বর রায় বাড়ির নং : n0139 বয়স : 38 লিঙ্গ : পুরুষ	ফটো উপলব্ধ	413	ZMJ2130946	নাম : কনিকা রায় স্বামীর নাম: জগবন্ধু রায় বাড়ির নং : এন0107 বয়স : 37 লিঙ্গ : মহিলা	ফটো উপলব্ধ	414	ZMJ1502186	নাম : অনিতা রায় স্বামীর নাম: সুনীল রায় বাড়ির নং : n0118 বয়স : 38 লিঙ্গ : মহিলা	ফটো উপলব্ধ
415	MRK2544708	নাম : চন্দ্রধর রায় পিতার নাম: গেরগেরু রায় বাড়ির নং : n0106 বয়স : 75 লিঙ্গ : পুরুষ	ফটো উপলব্ধ	416	ZMJ1672203	নাম : দিপালী রায় স্বামীর নাম: সুভাষ চন্দ্র রায় বাড়ির নং : n0241 বয়স : 34 লিঙ্গ : মহিলা	ফটো উপলব্ধ	417	WB/03/017/102518	নাম : কবি রায় পিতার নাম: গেরগেরু রায় বাড়ির নং : n0107 বয়স : 68 লিঙ্গ : পুরুষ	ফটো উপলব্ধ
418	ZMJ1240233	নাম : মল্লিকা রায় স্বামীর নাম: গনেশ চন্দ্র রায় বাড়ির নং : এন0020 বয়স : 37 লিঙ্গ : মহিলা	ফটো উপলব্ধ	Q 419	ZMJ2403228	নাম : শ্যামলী রায় স্বামীর নাম: কমল রায় বাড়ির নং : N0116 বয়স : 46 লিঙ্গ : মহিলা	ফটো উপলব্ধ	420	ZMJ1262641	নাম : বেবিরানী রায় স্বামীর নাম: বাবলু রায় বাড়ির নং : n0112 বয়স : 35 লিঙ্গ : মহিলা	ফটো উপলব্ধ

421	MRK3039294	ফটো উপলব্ধ	422	MRK3202843	ফটো উপলব্ধ	423	ZMJ1448851	ফটো উপলব্ধ
নাম : দীনবন্ধু রায় পিতার নাম: নারায়ন চন্দ্র রায় বাড়ির নং : n0114 বয়স : 45 লিঙ্গ : পুরুষ			নাম : বাবলু রায় পিতার নাম: চিকালু রায় বাড়ির নং : n0121 বয়স : 37 লিঙ্গ : পুরুষ			নাম : সঞ্জীত রায় পিতার নাম: দীনেশ রায় বাড়ির নং : n0122 বয়স : 33 লিঙ্গ : পুরুষ		
424	WB/03/017/102068	ফটো উপলব্ধ	425	MRK2545069	ফটো উপলব্ধ	426	MRK2738458	ফটো উপলব্ধ
নাম : শৈব্যানাথ রায় পিতার নাম: ভৈরবনাথ রায় বাড়ির নং : n0127 বয়স : 75 লিঙ্গ : পুরুষ			নাম : নুপেন রায় পিতার নাম: ভোতারো রায় বাড়ির নং : n0101 বয়স : 45 লিঙ্গ : পুরুষ			নাম : অমল কুমার রায় পিতার নাম: সৈব্যানাথ রায় বাড়ির নং : n0127 বয়স : 42 লিঙ্গ : পুরুষ		
427	MRK2823714	ফটো উপলব্ধ	428	ZMJ2535516	ফটো উপলব্ধ	429	ZMJ2535474	ফটো উপলব্ধ
নাম : খোকন চন্দ্র রায় পিতার নাম: পরেশ চন্দ্র রায় বাড়ির নং : n0023 বয়স : 43 লিঙ্গ : পুরুষ			নাম : শুভজিত রায় পিতার নাম: অমল রায় বাড়ির নং : এন0023 বয়স : 22 লিঙ্গ : পুরুষ			নাম : রমেশ রায় পিতার নাম: জ্যোতি রায় বাড়ির নং : এন0021 বয়স : 53 লিঙ্গ : পুরুষ		
430	WB/03/017/102011	ফটো উপলব্ধ	431	MRK1473552	ফটো উপলব্ধ	432	MRK2545341	ফটো উপলব্ধ
নাম : অনেশ্বর রায় পিতার নাম: ধনেশ্বর রায় বাড়ির নং : n0139 বয়স : 71 লিঙ্গ : পুরুষ			নাম : স্বপ্না রায় পিতার নাম: কুমুদচন্দ্র রায় বাড়ির নং : n0126 বয়স : 42 লিঙ্গ : মহিলা			নাম : তনু রায় স্বামীর নাম: শ্যামল রায় বাড়ির নং : n0117 বয়স : 45 লিঙ্গ : মহিলা		
433	MRK2544872	ফটো উপলব্ধ	434	ZMJ2131043	ফটো উপলব্ধ	435	MRK1411461	ফটো উপলব্ধ
নাম : গনেশ চন্দ্র রায় পিতার নাম: সন্তোষ কুমার রায় বাড়ির নং : n0020 বয়স : 47 লিঙ্গ : পুরুষ			নাম : পঞ্চমী রায় স্বামীর নাম: আশিনাথ রায় বাড়ির নং : এন0082 বয়স : 26 লিঙ্গ : মহিলা			নাম : অনিমা রায় স্বামীর নাম: দেবেন্দ্র নাথ রায় বাড়ির নং : n0041 বয়স : 46 লিঙ্গ : মহিলা		
436	ZMJ1159938	ফটো উপলব্ধ	437	MRK1374149	ফটো উপলব্ধ	438	ZMJ2081404	ফটো উপলব্ধ
নাম : রাজেশ্বর রায় পিতার নাম: নীরেন রায় বাড়ির নং : n0166 বয়স : 37 লিঙ্গ : পুরুষ			নাম : তপন রায় পিতার নাম: পরেশ চন্দ্র রায় বাড়ির নং : n0023 বয়স : 46 লিঙ্গ : পুরুষ			নাম : সবিতা রায় স্বামীর নাম: দিপু রায় বাড়ির নং : n0121 বয়স : 27 লিঙ্গ : মহিলা		
439	ZMJ2081461	ফটো উপলব্ধ	440	ZMJ1891456	ফটো উপলব্ধ	441	ZMJ1890466	ফটো উপলব্ধ
নাম : সজল রায় পিতার নাম: ছিলানু রায় বাড়ির নং : n0060 বয়স : 27 লিঙ্গ : পুরুষ			নাম : কনিকা রায় স্বামীর নাম: রাজেন্দ্র নাথ রায় বাড়ির নং : এন0094 বয়স : 30 লিঙ্গ : মহিলা			নাম : জীবন রায় পিতার নাম: বিশাক্ষ রায় বাড়ির নং : n0092 বয়স : 29 লিঙ্গ : পুরুষ		
442	MRK1375351	ফটো উপলব্ধ	443	ZMJ2604882	ফটো উপলব্ধ	444	WB/03/017/102623	ফটো উপলব্ধ
নাম : ধনপতি রায় পিতার নাম: নন্দকিশোর রায় বাড়ির নং : n0157 বয়স : 48 লিঙ্গ : পুরুষ			নাম : মনিকা রায় বর্মন স্বামীর নাম: তপন রায় বাড়ির নং : এন0088 বয়স : 24 লিঙ্গ : মহিলা			নাম : ননীবালা রায় স্বামীর নাম: সতীশ রায় বাড়ির নং : n0112 বয়স : 73 লিঙ্গ : মহিলা		
445	MRK1470038	ফটো উপলব্ধ	446	ZMJ2611606	ফটো উপলব্ধ	447	MRK3202660	ফটো উপলব্ধ
নাম : নবদীপ রায় পিতার নাম: নুপেন্দ্রনাথ রায় বাড়ির নং : n0069 বয়স : 47 লিঙ্গ : পুরুষ			নাম : তনিমা রায় পিতার নাম: তপন রায় বাড়ির নং : এন0023 বয়স : 21 লিঙ্গ : মহিলা			নাম : কণ্ঠেশ্বর রায় পিতার নাম: তরনী রায় বাড়ির নং : n0143 বয়স : 38 লিঙ্গ : পুরুষ		
448	WB/03/017/102575	ফটো উপলব্ধ	449	WB/03/017/102037	ফটো উপলব্ধ	450	CGT2224152	ফটো উপলব্ধ
নাম : দিনোবালা রায় স্বামীর নাম: দ্বিজেন রায় বাড়ির নং : n0035 বয়স : 60 লিঙ্গ : মহিলা			নাম : প্রফুল্ল রায় পিতার নাম: বিশ্বনাথ রায় বাড়ির নং : n0038 বয়স : 58 লিঙ্গ : পুরুষ			নাম : নির্মালা রায় স্বামীর নাম: রবিকান্ত রায় বাড়ির নং : n0043 বয়স : 44 লিঙ্গ : মহিলা		

451	MRK2544427	ফটো উপলব্ধ	452	ZMJ2611549	ফটো উপলব্ধ	453	MRK2824100	ফটো উপলব্ধ
নাম : রবিকান্ত রায় পিতার নাম: অখিল চন্দ্র রায় বাড়ির নং : n0043 বয়স : 42 লিঙ্গ : পুরুষ			নাম : অজয় রায় মায়ের নাম: জয়ন্তী রায় বাড়ির নং : এন0139 বয়স : 21 লিঙ্গ : পুরুষ			নাম : কম্পনা রায় স্বামীর নাম: গোপাল চন্দ্র রায় বাড়ির নং : n0010 বয়স : 39 লিঙ্গ : মহিলা		
454	MRK3202744	ফটো উপলব্ধ	455	WB/03/017/102524	ফটো উপলব্ধ	456	MRK3210002	ফটো উপলব্ধ
নাম : অজয় রায় পিতার নাম: মনিন্দ্র নাথ রায় বাড়ির নং : n0093 বয়স : 41 লিঙ্গ : পুরুষ			নাম : ভাকসীবালা রায় স্বামীর নাম: কালাচাঁদ রায় বাড়ির নং : n0094 বয়স : 71 লিঙ্গ : মহিলা			নাম : রমেশ চন্দ্র রায় পিতার নাম: পদা মোহন রায় বাড়ির নং : n0194 বয়স : 80 লিঙ্গ : পুরুষ		
457	CGT2385771	ফটো উপলব্ধ	458	ZMJ2250868	ফটো উপলব্ধ	459	ZMJ1689702	ফটো উপলব্ধ
নাম : মনোবালা রায় স্বামীর নাম: অমল রায় বাড়ির নং : n0221 বয়স : 41 লিঙ্গ : মহিলা			নাম : প্রমিলা রায় স্বামীর নাম: চিত্র মোহন রায় বাড়ির নং : এন0146 বয়স : 58 লিঙ্গ : মহিলা			নাম : কৌশিক রায় পিতার নাম: কালাচাঁদ রায় বাড়ির নং : n0041 বয়স : 31 লিঙ্গ : পুরুষ		
460	ZMJ1890490	ফটো উপলব্ধ	461	MRK3039518	ফটো উপলব্ধ	462	ZMJ2294080	ফটো উপলব্ধ
নাম : পুষ্পা রায় পিতার নাম: সুদাম রায় বাড়ির নং : n0040 বয়স : 29 লিঙ্গ : মহিলা			নাম : জগবন্ধু রায় পিতার নাম: সত্যীশ চন্দ্র রায় বাড়ির নং : n0112 বয়স : 39 লিঙ্গ : পুরুষ			নাম : শ্যামল রায় পিতার নাম: গোবিন্দ রায় বাড়ির নং : n0015 বয়স : 51 লিঙ্গ : পুরুষ		
463	MRK2823813	ফটো উপলব্ধ	464	ZMJ1689512	ফটো উপলব্ধ	465	WB/03/017/102680	ফটো উপলব্ধ
নাম : রবিন রায় পিতার নাম: মহেশ রায় বাড়ির নং : n0036 বয়স : 44 লিঙ্গ : পুরুষ			নাম : পার্বতী রায় স্বামীর নাম: বাপি রায় বাড়ির নং : n0128 বয়স : 30 লিঙ্গ : মহিলা			নাম : রমেশচন্দ্র রায় পিতার নাম: টিপা রায় বাড়ির নং : n0130 বয়স : 61 লিঙ্গ : পুরুষ		
466	WB/03/017/102224	ফটো উপলব্ধ	467	ZMJ1262187	ফটো উপলব্ধ	468	ZMJ1502137	ফটো উপলব্ধ
নাম : আরতি রায় স্বামীর নাম: হেমন্ত রায় বাড়ির নং : n0132 বয়স : 57 লিঙ্গ : মহিলা			নাম : নারায়ন রায় পিতার নাম: হেমন্ত রায় বাড়ির নং : n0132 বয়স : 37 লিঙ্গ : পুরুষ			নাম : কৃষ্ণ রায় পিতার নাম: হেমন্ত রায় বাড়ির নং : n0132 বয়স : 34 লিঙ্গ : পুরুষ		
Q 469	ZMJ1262435	ফটো উপলব্ধ	470	MRK2824118	ফটো উপলব্ধ	471	WB/03/017/102500	ফটো উপলব্ধ
নাম : গারোবালা রায় স্বামীর নাম: কেটু রায় বাড়ির নং : বয়স : 68 লিঙ্গ : মহিলা			নাম : নিরুপমা রায় স্বামীর নাম: নিলয় রায় বাড়ির নং : n0011 বয়স : 39 লিঙ্গ : মহিলা			নাম : কমল রায় পিতার নাম: গোবিন্দ রায় বাড়ির নং : n0015 বয়স : 55 লিঙ্গ : পুরুষ		
472	WB/03/017/102677	ফটো উপলব্ধ	473	WB/03/017/102599	ফটো উপলব্ধ	474	WB/03/017/102362	ফটো উপলব্ধ
নাম : মানিক রায় পিতার নাম: গোমারু রায় বাড়ির নং : n0116 বয়স : 53 লিঙ্গ : পুরুষ			নাম : সুশীলা রায় স্বামীর নাম: সোমারু রায় বাড়ির নং : n0117 বয়স : 69 লিঙ্গ : মহিলা			নাম : সুলেখা রায় স্বামীর নাম: সুধীর রায় বাড়ির নং : n0047 বয়স : 69 লিঙ্গ : মহিলা		
475	WB/03/017/159700	ফটো উপলব্ধ	476	ZMJ1801745	ফটো উপলব্ধ	477	WB/03/017/099201	ফটো উপলব্ধ
নাম : ধীরেন্দ্র রায় পিতার নাম: শৈল্যা রায় বাড়ির নং : n0200 বয়স : 30 লিঙ্গ : পুরুষ			নাম : কমলেশ বর্মন পিতার নাম: লক্ষী বর্মন বাড়ির নং : n0097 বয়স : 30 লিঙ্গ : পুরুষ			নাম : কৌশল্যা রায় স্বামীর নাম: চন্দ্রকিশোর রায় বাড়ির নং : n0218 বয়স : 72 লিঙ্গ : মহিলা		
478	WB/03/017/102696	ফটো উপলব্ধ	479	ZMJ1448885	ফটো উপলব্ধ	480	ZMJ2440683	ফটো উপলব্ধ
নাম : অতুল রায় পিতার নাম: কালাচাঁদ রায় বাড়ির নং : n0080 বয়স : 52 লিঙ্গ : পুরুষ			নাম : মননেশ্বর রায় পিতার নাম: তরনী রায় বাড়ির নং : n0077 বয়স : 33 লিঙ্গ : পুরুষ			নাম : অনূপ রায় পিতার নাম: নব দ্বীপ রায় বাড়ির নং : এন0069 বয়স : 24 লিঙ্গ : পুরুষ		

481	ZMJ2403590	482	ZMJ1557677	483	ZMJ1261999
নাম : সুমন্ত রায় পিতার নাম: নব কুমার রায় বাড়ির নং : N0032 বয়স : 24 লিঙ্গ : পুরুষ	ফটো উপলব্ধ	নাম : রুপম রায় পিতার নাম: জ্যোতির্ময় রায় বাড়ির নং : n0109 বয়স : 34 লিঙ্গ : পুরুষ	ফটো উপলব্ধ	নাম : তাপস কুমার রায় পিতার নাম: মতিলাল রায় বাড়ির নং : n0189 বয়স : 36 লিঙ্গ : পুরুষ	ফটো উপলব্ধ
484	ZMJ1557784	485	ZMJ2403012	486	WB/03/017/102597
নাম : অমল রায় পিতার নাম: গোকুল রায় বাড়ির নং : n0028 বয়স : 33 লিঙ্গ : পুরুষ	ফটো উপলব্ধ	নাম : পিংকি রায় পিতার নাম: জগদীশ রায় বাড়ির নং : N000 বয়স : 24 লিঙ্গ : মহিলা	ফটো উপলব্ধ	নাম : জহরলাল রায় পিতার নাম: ললিত রায় বাড়ির নং : n0103 বয়স : 54 লিঙ্গ : পুরুষ	ফটো উপলব্ধ
487	MRK1395946	488	WB/03/017/102705	489	WB/03/017/102688
নাম : অনিন্দিতা রায় স্বামীর নাম: বিষ্ণু কিশোর রায় বাড়ির নং : n0233 বয়স : 44 লিঙ্গ : মহিলা	ফটো উপলব্ধ	নাম : দেবারু রায় পিতার নাম: চিত্রমোহন রায় বাড়ির নং : n0097 বয়স : 52 লিঙ্গ : পুরুষ	ফটো উপলব্ধ	নাম : অন্নবালা রায় স্বামীর নাম: চিত্রমোহন রায় বাড়ির নং : n0097 বয়স : 79 লিঙ্গ : মহিলা	ফটো উপলব্ধ
490	ZMJ1996982	491	WB/03/017/102338	492	WB/03/017/102070
নাম : অনুপম রায় পিতার নাম: দেবেন্দ্র নাথ রায় বাড়ির নং : n0041 বয়স : 27 লিঙ্গ : পুরুষ	ফটো উপলব্ধ	নাম : জয়ন্তী রায় স্বামীর নাম: দ্বিজেন্দ্র রায় বাড়ির নং : n0053 বয়স : 53 লিঙ্গ : মহিলা	ফটো উপলব্ধ	নাম : দ্বিজেন্দ্রনাথ রায় পিতার নাম: বিশ্বনাথ রায় বাড়ির নং : n0053 বয়স : 61 লিঙ্গ : পুরুষ	ফটো উপলব্ধ
493	ZMJ2081487	494	ZMJ2254704	495	ZMJ1262344
নাম : জয়ন্ত রায় পিতার নাম: স্বপন রায় বাড়ির নং : n0108 বয়স : 26 লিঙ্গ : পুরুষ	ফটো উপলব্ধ	নাম : সলিতা রায় স্বামীর নাম: প্রসন্ন রায় বাড়ির নং : n0179 বয়স : 59 লিঙ্গ : মহিলা	ফটো উপলব্ধ	নাম : চন্দন রায় স্বামীর নাম: গোলাপী রায় বাড়ির নং : n0204 বয়স : 36 লিঙ্গ : পুরুষ	ফটো উপলব্ধ
496	WB/03/017/102193	497	MRK2544450	498	WB/03/017/102135
নাম : ধরনীমোহন রায় পিতার নাম: ধনেশ্বর রায় বাড়ির নং : n0087 বয়স : 69 লিঙ্গ : পুরুষ	ফটো উপলব্ধ	নাম : সুনীলা রায় স্বামীর নাম: অবিলাস রায় বাড়ির নং : n0094 বয়স : 43 লিঙ্গ : মহিলা	ফটো উপলব্ধ	নাম : লক্ষ্মীশ্বরী রায় স্বামীর নাম: মালিক রায় বাড়ির নং : n0105 বয়স : 69 লিঙ্গ : মহিলা	ফটো উপলব্ধ
499	ZMJ1689561	500	WB/03/017/102725	501	MRK2824183
নাম : রবীন রায় পিতার নাম: প্রেমানন্দ রায় বাড়ির নং : n0088 বয়স : 31 লিঙ্গ : পুরুষ	ফটো উপলব্ধ	নাম : নীরেন রায় স্বামীর নাম: মাটিয়া রায় বাড়ির নং : n0089 বয়স : 63 লিঙ্গ : মহিলা	ফটো উপলব্ধ	নাম : বাসন্তী রায় স্বামীর নাম: বিপিন রায় বাড়ির নং : n0189 বয়স : 42 লিঙ্গ : মহিলা	ফটো উপলব্ধ
502	ZMJ1262013	503	WB/03/017/102616	504	WB/03/017/102166
নাম : বিণ্ডু রায় পিতার নাম: নীরেন রায় বাড়ির নং : n0166 বয়স : 32 লিঙ্গ : পুরুষ	ফটো উপলব্ধ	নাম : নিরবালা রায় স্বামীর নাম: পূর্ণদেব রায় বাড়ির নং : n0129 বয়স : 66 লিঙ্গ : মহিলা	ফটো উপলব্ধ	নাম : কুসুম রায় স্বামীর নাম: পঞ্চানন রায় বাড়ির নং : n0131 বয়স : 57 লিঙ্গ : মহিলা	ফটো উপলব্ধ
505	MRK3202959	506	MRK2823995	507	ZMJ2215465
নাম : পূর্ণিমা রায় স্বামীর নাম: রমেশচন্দ্র রায় বাড়ির নং : n0133 বয়স : 41 লিঙ্গ : মহিলা	ফটো উপলব্ধ	নাম : মমতা রায় স্বামীর নাম: নবকুমার রায় বাড়ির নং : n0032 বয়স : 41 লিঙ্গ : মহিলা	ফটো উপলব্ধ	নাম : ভারতী রায় স্বামীর নাম: শ্যামল রায় বাড়ির নং : n0015 বয়স : 49 লিঙ্গ : মহিলা	ফটো উপলব্ধ
508	ZMJ2611630	509	ZMJ2263325	510	ZMJ2512341
নাম : জবা রায় স্বামীর নাম: বিপ্লব রায় বাড়ির নং : এন0092 বয়স : 23 লিঙ্গ : মহিলা	ফটো উপলব্ধ	নাম : প্রফুল্ল রায় পিতার নাম: হরিচরন রায় বাড়ির নং : n0018 বয়স : 58 লিঙ্গ : পুরুষ	ফটো উপলব্ধ	নাম : সুভাষ চন্দ্র রায় পিতার নাম: বিপিন চন্দ্র রায় বাড়ির নং : n0017 বয়স : 53 লিঙ্গ : পুরুষ	ফটো উপলব্ধ

511	WB/03/017/102714	ফটো উপলব্ধ	512	ZMJ2722478	ফটো উপলব্ধ	513	ZMJ1890425	ফটো উপলব্ধ
নাম : পরেশচন্দ্র রায় পিতার নাম: চিপা রায় বাড়ির নং : n0130 বয়স : 55 লিঙ্গ : পুরুষ			নাম : পূর্ণিমা রায় স্বামীর নাম: গিরেন্দ্র নাথ রায় বাড়ির নং : n0130 বয়স : 54 লিঙ্গ : মহিলা			নাম : রত্না রায় স্বামীর নাম: কণ্ঠেশ্বর রায় বাড়ির নং : n0143 বয়স : 28 লিঙ্গ : মহিলা		
514	ZMJ2651107	ফটো উপলব্ধ	515	ZMJ1376474	ফটো উপলব্ধ	516	ZMJ2667749	ফটো উপলব্ধ
নাম : নির্বান রায় পিতার নাম: বাবলু রায় বাড়ির নং : এন0096 বয়স : 21 লিঙ্গ : পুরুষ			নাম : শম্ভু রায় পিতার নাম: সেমন্ত রায় বাড়ির নং : n0011 বয়স : 34 লিঙ্গ : পুরুষ			নাম : উপেন্দ্রনাথ রায় পিতার নাম: কৃষ্ণনারায়ন রায় বাড়ির নং : n0016 বয়স : 54 লিঙ্গ : পুরুষ		
517	ZMJ1262070	ফটো উপলব্ধ	518	WB/03/017/102354	ফটো উপলব্ধ	519	ZMJ2197192	ফটো উপলব্ধ
নাম : নমিতা রায় স্বামীর নাম: উপেন্দ্র নাথ রায় বাড়ির নং : n0016 বয়স : 41 লিঙ্গ : মহিলা			নাম : চারুবালা রায় স্বামীর নাম: বিপিন রায় বাড়ির নং : n0017 বয়স : 83 লিঙ্গ : মহিলা			নাম : যাত্রামোহন রায় পিতার নাম: দীপা রায় বাড়ির নং : n0123 বয়স : 81 লিঙ্গ : পুরুষ		
520	MRK2824266	ফটো উপলব্ধ	521	ZMJ2611598	ফটো উপলব্ধ	522	MRK2824019	ফটো উপলব্ধ
নাম : দিপালী রায় স্বামীর নাম: বিজয় রায় বাড়ির নং : n0098 বয়স : 40 লিঙ্গ : মহিলা			নাম : বিক্রম রায় পিতার নাম: বিপিন রায় বাড়ির নং : এন0201 বয়স : 21 লিঙ্গ : পুরুষ			নাম : বনবাসী রায় স্বামীর নাম: তপন রায় বাড়ির নং : n0023 বয়স : 40 লিঙ্গ : মহিলা		
523	ZMJ2659241	ফটো উপলব্ধ	524	ZMJ2131019	ফটো উপলব্ধ	525	ZMJ2081420	ফটো উপলব্ধ
নাম : প্রদীপ কুমার রায় পিতার নাম: মতিলাল রায় বাড়ির নং : n0024 বয়স : 59 লিঙ্গ : পুরুষ			নাম : দীপক কুমার রায় পিতার নাম: সুবল চন্দ্র রায় বাড়ির নং : এন0039 বয়স : 25 লিঙ্গ : পুরুষ			নাম : অসীম রায় পিতার নাম: অতুল রায় বাড়ির নং : n0080 বয়স : 27 লিঙ্গ : পুরুষ		
526	ZMJ2130953	ফটো উপলব্ধ	527	ZMJ1596212	ফটো উপলব্ধ	528	ZMJ2242113	ফটো উপলব্ধ
নাম : পূর্ণিমা রায় (বর্মন) স্বামীর নাম: দীননাথ রায় বাড়ির নং : এন0134 বয়স : 25 লিঙ্গ : মহিলা			নাম : কমলা রায় বর্মন স্বামীর নাম: তপেশ্বর রায় বাড়ির নং : দক্ষিণ মৌয়ামারী বয়স : 33 লিঙ্গ : মহিলা			নাম : নীরদা রায় স্বামীর নাম: সন্তোষ রায় বাড়ির নং : n0020 বয়স : 70 লিঙ্গ : মহিলা		
529	MRK1469725	ফটো উপলব্ধ	530	ZMJ1689686	ফটো উপলব্ধ	531	ZMJ2081446	ফটো উপলব্ধ
নাম : অনিতা রায় স্বামীর নাম: কৃষ্ণ রায় বাড়ির নং : n0096 বয়স : 51 লিঙ্গ : মহিলা			নাম : লক্ষী বর্মন পিতার নাম: সেল্টু বর্মন বাড়ির নং : n0097 বয়স : 40 লিঙ্গ : পুরুষ			নাম : বিষ্ণু রায় পিতার নাম: কমল রায় বাড়ির নং : n0015 বয়স : 28 লিঙ্গ : পুরুষ		
532	ZMJ2081453	ফটো উপলব্ধ	533	ZMJ1801661	ফটো উপলব্ধ	534	WB/03/017/102598	ফটো উপলব্ধ
নাম : সুবোধ রায় পিতার নাম: তপন রায় বাড়ির নং : n0102 বয়স : 26 লিঙ্গ : পুরুষ			নাম : জয়ন্তী রায় স্বামীর নাম: আমল রায় বাড়ির নং : n0139 বয়স : 41 লিঙ্গ : মহিলা			নাম : দিনমনি রায় স্বামীর নাম: গোমারু রায় বাড়ির নং : n0116 বয়স : 67 লিঙ্গ : মহিলা		
535	ZMJ1470335	ফটো উপলব্ধ	536	ZMJ2265650	ফটো উপলব্ধ	537	ZMJ2611614	ফটো উপলব্ধ
নাম : মমতা রায় স্বামীর নাম: কুঞ্জ বিহারী রায় বাড়ির নং : 69 বয়স : 33 লিঙ্গ : মহিলা			নাম : সুরেশচন্দ্র রায় পিতার নাম: পেলকা রায় বাড়ির নং : n0141 বয়স : 65 লিঙ্গ : পুরুষ			নাম : দীপঙ্কর রায় পিতার নাম: গিরেন্দ্র নাথ রায় বাড়ির নং : এন0015 বয়স : 21 লিঙ্গ : পুরুষ		
538	MRK2823425	ফটো উপলব্ধ	539	ZMJ2130771	ফটো উপলব্ধ	540	ZMJ0293340	ফটো উপলব্ধ
নাম : সনাতন রায় পিতার নাম: কালাট্ট রায় বাড়ির নং : n0081 বয়স : 41 লিঙ্গ : পুরুষ			নাম : বিশ্বজিৎ রায় পিতার নাম: জগদীশ রায় বাড়ির নং : এন0069 বয়স : 25 লিঙ্গ : পুরুষ			নাম : পূর্ণিমা রায় স্বামীর নাম: দীনবন্ধু রায় বাড়ির নং : n0212 বয়স : 37 লিঙ্গ : মহিলা		

541 নাম : উত্তম রায় পিতার নাম: দিলীপ কুমার রায় বাড়ির নং : n0061 বয়স : 30 লিঙ্গ : পুরুষ	ZMJ1890375 ফটো উপলব্ধ	542 নাম : বাবলু রায় পিতার নাম: সতীশ রায় বাড়ির নং : n0112 বয়স : 43 লিঙ্গ : পুরুষ	MRK3039484 ফটো উপলব্ধ	543 নাম : সুবীর রায় পিতার নাম: আকালু রায় বাড়ির নং : n0118 বয়স : 35 লিঙ্গ : পুরুষ	ZMJ1502152 ফটো উপলব্ধ
544 নাম : বিষ্ণু রায় পিতার নাম: আকালু রায় বাড়ির নং : n0118 বয়স : 36 লিঙ্গ : পুরুষ	ZMJ1502145 ফটো উপলব্ধ	545 নাম : ধীরেন রায় পিতার নাম: হরেন্দ্র নাথ রায় বাড়ির নং : n0022 বয়স : 66 লিঙ্গ : পুরুষ	ZMJ2230860 ফটো উপলব্ধ	546 নাম : মিনতি রায় স্বামীর নাম: বোলরাম রায় বাড়ির নং : n0114 বয়স : 33 লিঙ্গ : মহিলা	ZMJ1557891 ফটো উপলব্ধ
547 নাম : জ্যোতিষ রায় পিতার নাম: সুভাষ রায় বাড়ির নং : n0183 বয়স : 35 লিঙ্গ : পুরুষ	ZMJ1160142 ফটো উপলব্ধ	548 নাম : দিলীপকুমার রায় পিতার নাম: কুমুদ রায় বাড়ির নং : n0126 বয়স : 53 লিঙ্গ : পুরুষ	WB/03/017/102004 ফটো উপলব্ধ	549 নাম : পুস নাথ রায় পিতার নাম: দিনা রায় বাড়ির নং : n0066 বয়স : 30 লিঙ্গ : পুরুষ	ZMJ1689553 ফটো উপলব্ধ
550 নাম : সঞ্জিত রায় পিতার নাম: জীতেন রায় বাড়ির নং : n0126 বয়স : 36 লিঙ্গ : পুরুষ	ZMJ1262302 ফটো উপলব্ধ	551 নাম : রজবালা রায় স্বামীর নাম: তারাপদ রায় বাড়ির নং : n0128 বয়স : 62 লিঙ্গ : মহিলা	WB/03/017/102310 ফটো উপলব্ধ	552 নাম : ধীরেন রায় পিতার নাম: প্রানহরি রায় বাড়ির নং : n0128 বয়স : 69 লিঙ্গ : পুরুষ	ZMJ2718195 ফটো উপলব্ধ
553 নাম : বোলরাম রায় পিতার নাম: নারায়ণচন্দ্র রায় বাড়ির নং : n0114 বয়স : 42 লিঙ্গ : পুরুষ	MRK2823656 ফটো উপলব্ধ	554 নাম : পারুল রায় স্বামীর নাম: বাবলু রায় বাড়ির নং : n0121 বয়স : 35 লিঙ্গ : মহিলা	ZMJ1448935 ফটো উপলব্ধ	555 নাম : রেনুকাবালা রায় স্বামীর নাম: দিনেশ রায় বাড়ির নং : n0122 বয়স : 57 লিঙ্গ : মহিলা	WB/03/017/102386 ফটো উপলব্ধ
556 নাম : মেনকা রায় স্বামীর নাম: দিলীপ কুমার রায় বাড়ির নং : n0126 বয়স : 40 লিঙ্গ : মহিলা	MRK3039203 ফটো উপলব্ধ	557 নাম : হেমন্ত রায় পিতার নাম: রবিকান্ত রায় বাড়ির নং : n0132 বয়স : 63 লিঙ্গ : পুরুষ	WB/03/017/102394 ফটো উপলব্ধ	558 নাম : মধুসূদন রায় পিতার নাম: মনকান্ত রায় বাড়ির নং : n0135 বয়স : 50 লিঙ্গ : পুরুষ	MRK2594950 ফটো উপলব্ধ
559 নাম : বাইয়া রায় পিতার নাম: পাথু রায় বাড়ির নং : এন000 বয়স : 70 লিঙ্গ : পুরুষ	MRK3110087 ফটো উপলব্ধ	560 নাম : লতা রায় স্বামীর নাম: হরকান্ত রায় বাড়ির নং : এন000 বয়স : 50 লিঙ্গ : মহিলা	CGT2576361 ফটো উপলব্ধ	561 নাম : বাপী রায় মায়ের নাম: মঞ্জু রায় বাড়ির নং : n0111 বয়স : 31 লিঙ্গ : পুরুষ	ZMJ1890458 ফটো উপলব্ধ
562 নাম : চিত্র মোহন রায় পিতার নাম: বানা রায় বাড়ির নং : n0146 বয়স : 63 লিঙ্গ : পুরুষ	ZMJ2226496 ফটো উপলব্ধ	563 নাম : তাপস রায় পিতার নাম: রবি রায় বাড়ির নং : n0010 বয়স : 28 লিঙ্গ : পুরুষ	ZMJ1890391 ফটো উপলব্ধ	564 নাম : অনামিকা রায় স্বামীর নাম: কমল রায় বাড়ির নং : এন0029 বয়স : 25 লিঙ্গ : মহিলা	ZMJ2127512 ফটো উপলব্ধ
565 নাম : তপতি রায় স্বামীর নাম: নিত্যানন্দ রায় বাড়ির নং : n0104 বয়স : 38 লিঙ্গ : মহিলা	ZMJ1262518 ফটো উপলব্ধ	566 নাম : বনিতা রায় স্বামীর নাম: নবিন কিশোর রায় বাড়ির নং : n0220 বয়স : 41 লিঙ্গ : মহিলা	MRK2848992 ফটো উপলব্ধ	567 নাম : অমল রায় পিতার নাম: গোবিন্দ রায় বাড়ির নং : n0015 বয়স : 53 লিঙ্গ : পুরুষ	ZMJ2217271 ফটো উপলব্ধ
568 নাম : প্রমোদ রায় পিতার নাম: অমল রায় বাড়ির নং : না বয়স : 21 লিঙ্গ : পুরুষ	ZMJ2681302 ফটো উপলব্ধ	569 নাম : বিশ্বনাথ রায় পিতার নাম: বিকাশ রায় বাড়ির নং : n0230 বয়স : 34 লিঙ্গ : পুরুষ	ZMJ1448877 ফটো উপলব্ধ	570 নাম : দীপালি রায় স্বামীর নাম: বিশ্বনাথ রায় বাড়ির নং : না বয়স : 25 লিঙ্গ : মহিলা	ZMJ2673945 ফটো উপলব্ধ

571 নাম : প্রভা রায় স্বামীর নাম: প্রফুল্ল রায় বাড়ির নং : n0030 বয়স : 55 লিঙ্গ : মহিলা	ZMJ2263333 ফটো উপলব্ধ	572 নাম : সুব্রত রায় পিতার নাম: প্রফুল্ল রায় বাড়ির নং : N0018 বয়স : 27 লিঙ্গ : পুরুষ	ZMJ1997055 ফটো উপলব্ধ	573 নাম : তারিয়া রায় পিতার নাম: লিছু রায় বাড়ির নং : n0209 বয়স : 58 লিঙ্গ : পুরুষ	ZMJ1262823 ফটো উপলব্ধ
574 নাম : লক্ষীবালা রায় স্বামীর নাম: ধরনীমোহন রায় বাড়ির নং : n0087 বয়স : 62 লিঙ্গ : মহিলা	WB/03/017/102569 ফটো উপলব্ধ	575 নাম : কৌশিক রায় পিতার নাম: বিশ্বজিৎ রায় বাড়ির নং : দক্ষিণ মৌয়ামারী বয়স : 20 লিঙ্গ : পুরুষ	ZMJ2689081 ফটো উপলব্ধ	576 নাম : প্রতিমা রায় স্বামীর নাম: প্রদীপ রায় বাড়ির নং : n0214 বয়স : 45 লিঙ্গ : মহিলা	MRK2553840 ফটো উপলব্ধ
577 নাম : সুচিত্রা রায় স্বামীর নাম: রবিন রায় বাড়ির নং : n0036 বয়স : 35 লিঙ্গ : মহিলা	ZMJ1262203 ফটো উপলব্ধ	578 নাম : নিরেন রায় পিতার নাম: বিনোদ রায় বাড়ির নং : n0086 বয়স : 45 লিঙ্গ : পুরুষ	MRK2545028 ফটো উপলব্ধ	579 নাম : বুলবুলী রায় স্বামীর নাম: নিরেন রায় বাড়ির নং : n0086 বয়স : 41 লিঙ্গ : মহিলা	MRK3039500 ফটো উপলব্ধ
580 নাম : নিরঞ্জন রায় পিতার নাম: হেমচন রায় বাড়ির নং : n0204 বয়স : 30 লিঙ্গ : পুরুষ	ZMJ1689678 ফটো উপলব্ধ	581 নাম : কবিতা রায় স্বামীর নাম: নবদ্বীপ রায় বাড়ির নং : n0069 বয়স : 44 লিঙ্গ : মহিলা	MRK2823516 ফটো উপলব্ধ	582 নাম : বিশ্ব নাথ রায় পিতার নাম: বলরাম রায় বাড়ির নং : এন0114 বয়স : 22 লিঙ্গ : পুরুষ	ZMJ2698249 ফটো উপলব্ধ
583 নাম : শ্যামল কুমার রায় পিতার নাম: যাত্রামোহন রায় বাড়ির নং : n0123 বয়স : 44 লিঙ্গ : পুরুষ	MRK1473933 ফটো উপলব্ধ	584 নাম : গজবালা রায় স্বামীর নাম: শৈব্যানাথ রায় বাড়ির নং : n0127 বয়স : 63 লিঙ্গ : মহিলা	WB/03/017/102251 ফটো উপলব্ধ	585 নাম : দীপালি রায় স্বামীর নাম: বলরাম রায় বাড়ির নং : n0185 বয়স : 40 লিঙ্গ : মহিলা	MRK2823748 ফটো উপলব্ধ
586 নাম : মালতী রায় স্বামীর নাম: অমলকুমার বাড়ির নং : n0127 বয়স : 41 লিঙ্গ : মহিলা	MRK2823367 ফটো উপলব্ধ	587 নাম : সন্ধ্যা রায় স্বামীর নাম: ধীরেন্দ্রনাথ রায় বাড়ির নং : n0128 বয়স : 64 লিঙ্গ : মহিলা	MRK3110095 ফটো উপলব্ধ	588 নাম : বাপি রায় পিতার নাম: ধীরেন্দ্র নাথ রায় বাড়ির নং : n0128 বয়স : 38 লিঙ্গ : পুরুষ	MRK3305604 ফটো উপলব্ধ
589 নাম : পঞ্চগনন রায় পিতার নাম: রজনী রায় বাড়ির নং : n0010 বয়স : 68 লিঙ্গ : পুরুষ	WB/03/017/102274 ফটো উপলব্ধ	590 নাম : দীপিকা রায় স্বামীর নাম: সঞ্জীব রায় বাড়ির নং : N0064 বয়স : 24 লিঙ্গ : মহিলা	ZMJ2403731 ফটো উপলব্ধ	591 নাম : গোপাল চন্দ্র রায় মায়ের নাম: সুরোবালা রায় বাড়ির নং : n0010 বয়স : 44 লিঙ্গ : পুরুষ	MRK2544880 ফটো উপলব্ধ
592 নাম : সুরোবালা রায় স্বামীর নাম: অনন্ত রায় বাড়ির নং : n0011 বয়স : 66 লিঙ্গ : মহিলা	WB/03/017/102654 ফটো উপলব্ধ	593 নাম : প্রসন্ন রায় পিতার নাম: হরিকিশোর রায় বাড়ির নং : n0154 বয়স : 62 লিঙ্গ : পুরুষ	ZMJ2222032 ফটো উপলব্ধ	594 নাম : শীলা রায় স্বামীর নাম: রবি রায় বাড়ির নং : n0082 বয়স : 47 লিঙ্গ : মহিলা	MRK1375369 ফটো উপলব্ধ
595 নাম : প্রসেনজিৎ রায় পিতার নাম: অখিল রায় বাড়ির নং : এন0191 বয়স : 23 লিঙ্গ : পুরুষ	ZMJ2567659 ফটো উপলব্ধ	596 নাম : জয়ন্তী রায় স্বামীর নাম: চিত্রমোহন রায় বাড়ির নং : n0017 বয়স : 55 লিঙ্গ : মহিলা	WB/03/017/102661 ফটো উপলব্ধ	597 নাম : ধীরেন্দ্র নাথ রয় পিতার নাম: বিপিন চন্দ্র রায় বাড়ির নং : n0017 বয়স : 57 লিঙ্গ : পুরুষ	ZMJ2512333 ফটো উপলব্ধ
598 নাম : সন্ধ্যা রায় স্বামীর নাম: নিরেন রায় বাড়ির নং : n0112 বয়স : 41 লিঙ্গ : মহিলা	MRK2824084 ফটো উপলব্ধ	599 নাম : অনিবার্ন রায় পিতার নাম: নিরেন রায় বাড়ির নং : নং68 বয়স : 20 লিঙ্গ : পুরুষ	ZMJ2671600 ফটো উপলব্ধ	600 নাম : শেফালীবালা রায় স্বামীর নাম: রমেশ চন্দ্র রায় বাড়ির নং : n0238 বয়স : 58 লিঙ্গ : মহিলা	WB/03/017/102657 ফটো উপলব্ধ

601	MRK3110061	নাম : প্রমিলা রায় স্বামীর নাম: জগদীশ রায় বাড়ির নং : n0174 বয়স : 50 লিঙ্গ : মহিলা	ফটো উপলব্ধ	602	ZMJ1890383	নাম : তপন রায় পিতার নাম: প্রমানন্দ রায় বাড়ির নং : n0088 বয়স : 29 লিঙ্গ : পুরুষ	ফটো উপলব্ধ	603	ZMJ2224525	নাম : সমিতা রায় স্বামীর নাম: জিতেন রায় বাড়ির নং : n0126 বয়স : 57 লিঙ্গ : মহিলা	ফটো উপলব্ধ
604	ZMJ2130862	নাম : কৃষ্ণ রায় পিতার নাম: পরিমল রায় বাড়ির নং : এন0164 বয়স : 25 লিঙ্গ : পুরুষ	ফটো উপলব্ধ	605	MRK3202983	নাম : সংধ্যামনী রায় স্বামীর নাম: রাজেন রায় বাড়ির নং : n0028 বয়স : 40 লিঙ্গ : মহিলা	ফটো উপলব্ধ	606	ZMJ2081560	নাম : দীননাথ রায় পিতার নাম: তারাপদ রায় বাড়ির নং : n0128 বয়স : 27 লিঙ্গ : পুরুষ	ফটো উপলব্ধ
607	ZMJ2262525	নাম : নীরেন রায় পিতার নাম: নগেন রায় বাড়ির নং : n0166 বয়স : 61 লিঙ্গ : পুরুষ	ফটো উপলব্ধ	608	WB/03/017/060325	নাম : বিপিন রায় পিতার নাম: ইঠালু রায় বাড়ির নং : n0201 বয়স : 54 লিঙ্গ : পুরুষ	ফটো উপলব্ধ	609	MRK1471135	নাম : নরেশচন্দ্র রায় পিতার নাম: বিনোদ রায় বাড়ির নং : n0086 বয়স : 44 লিঙ্গ : পুরুষ	ফটো উপলব্ধ
610	ZMJ2725968	নাম : নিকিতা রায় পিতার নাম: নীরেন রায় বাড়ির নং : এন0155 বয়স : 20 লিঙ্গ : মহিলা	ফটো উপলব্ধ	611	ZMJ1448976	নাম : কুঞ্জ বিহারী রায় পিতার নাম: বীরেন্দ্র নাথ রায় বাড়ির নং : n0091 বয়স : 32 লিঙ্গ : পুরুষ	ফটো উপলব্ধ	612	MRK2738276	নাম : দীপক কুমার রায় পিতার নাম: কালাটু রায় বাড়ির নং : n0081 বয়স : 44 লিঙ্গ : পুরুষ	ফটো উপলব্ধ
613	MRK2823557	নাম : বিজয় রায় পিতার নাম: বিশাকু রায় বাড়ির নং : n0098 বয়স : 44 লিঙ্গ : পুরুষ	ফটো উপলব্ধ	614	MRK2823292	নাম : সুকুমার রায় পিতার নাম: অখিল রায় বাড়ির নং : n0042 বয়স : 42 লিঙ্গ : পুরুষ	ফটো উপলব্ধ	615	ZMJ2611572	নাম : মিনতী রায় পিতার নাম: সজল রায় বাড়ির নং : এন0056 বয়স : 21 লিঙ্গ : পুরুষ	ফটো উপলব্ধ
616	MRK1382944	নাম : হরকান্ত রায় পিতার নাম: চেকা রায় বাড়ির নং : এন000 বয়স : 60 লিঙ্গ : পুরুষ	ফটো উপলব্ধ	617	ZMJ2440725	নাম : তুষা রায় পিতার নাম: হরলাল রায় বাড়ির নং : এন0100 বয়স : 23 লিঙ্গ : মহিলা	ফটো উপলব্ধ	618	ZMJ2104578	নাম : মামপী রায় স্বামীর নাম: বিশু রায় বাড়ির নং : দক্ষিণ মৌয়ামারী বয়স : 26 লিঙ্গ : মহিলা	ফটো উপলব্ধ
619	ZMJ2130995	নাম : বিশুজিৎ রায় পিতার নাম: সুনীল রায় বাড়ির নং : এন0118 বয়স : 25 লিঙ্গ : পুরুষ	ফটো উপলব্ধ	620	ZMJ2081511	নাম : দিপালী রায় স্বামীর নাম: পরিতোষ রায় বাড়ির নং : n0058 বয়স : 27 লিঙ্গ : মহিলা	ফটো উপলব্ধ	621	ZMJ1159979	নাম : শিবু রায় পিতার নাম: নিখিল রায় বাড়ির নং : n0042 বয়স : 35 লিঙ্গ : পুরুষ	ফটো উপলব্ধ
622	ZMJ1890300	নাম : বিশ্বেশ্বর রায় পিতার নাম: দুলাল রায় বাড়ির নং : n0032 বয়স : 29 লিঙ্গ : পুরুষ	ফটো উপলব্ধ	623	ZMJ1689462	নাম : বিটু রায় পিতার নাম: ধীরেন রায় বাড়ির নং : n0022 বয়স : 30 লিঙ্গ : পুরুষ	ফটো উপলব্ধ	624	WB/03/017/102165	নাম : চিত্রা রায় স্বামীর নাম: ধর্মনারায়ন রায় বাড়ির নং : n0019 বয়স : 65 লিঙ্গ : মহিলা	ফটো উপলব্ধ
625	WB/03/017/102192	নাম : নিখিল রায় পিতার নাম: নলিন্দ্র রায় বাড়ির নং : n0042 বয়স : 68 লিঙ্গ : পুরুষ	ফটো উপলব্ধ	626	WB/03/017/102214	নাম : সুদাম রায় পিতার নাম: বলাই রায় বাড়ির নং : n0040 বয়স : 69 লিঙ্গ : পুরুষ	ফটো উপলব্ধ	627	ZMJ1212919	নাম : দীপ্তি রায় স্বামীর নাম: নীরেন রায় বাড়ির নং : n0166 বয়স : 40 লিঙ্গ : মহিলা	ফটো উপলব্ধ
628	MRK2823847	নাম : মোহিনী রায় স্বামীর নাম: সেমন্ত রায় বাড়ির নং : n0169 বয়স : 55 লিঙ্গ : মহিলা	ফটো উপলব্ধ	629	WB/03/017/102713	নাম : মঞ্জু রায় স্বামীর নাম: ধনেশ্বর রায় বাড়ির নং : n0111 বয়স : 52 লিঙ্গ : মহিলা	ফটো উপলব্ধ	Q 630	MRK2738474	নাম : পরিমল রায় মায়ের নাম: রাতিন্দ্রী রায় বাড়ির নং : বয়স : 44 লিঙ্গ : পুরুষ	ফটো উপলব্ধ

631 নাম : প্রাপ্তি রায় পিতার নাম: দিলীপ রায় বাড়ির নং : এন0054 বয়স : 25 লিঙ্গ : মহিলা	ZMJ2440659 ফটো উপলব্ধ	632 নাম : জগদীশ রায় পিতার নাম: পানেশ্বর রায় বাড়ির নং : n0026 বয়স : 68 লিঙ্গ : পুরুষ	WB/03/017/102642 ফটো উপলব্ধ	633 নাম : নিত্যানন্দ রায় পিতার নাম: নরেন্দ্রনাথ রায় বাড়ির নং : n0104 বয়স : 53 লিঙ্গ : পুরুষ	WB/03/017/102219 ফটো উপলব্ধ
634 নাম : হরলাল রায় পিতার নাম: ললিত রায় বাড়ির নং : n0100 বয়স : 57 লিঙ্গ : পুরুষ	WB/03/017/102344 ফটো উপলব্ধ	635 নাম : সুজিত রায় স্বামীর নাম: লক্ষ্মী রায় বাড়ির নং : n0097 বয়স : 46 লিঙ্গ : মহিলা	MRK2824241 ফটো উপলব্ধ	636 নাম : দীপঙ্কর রায় পিতার নাম: জ্যোতির্ময় রায় বাড়ির নং : n0109 বয়স : 32 লিঙ্গ : পুরুষ	ZMJ1557685 ফটো উপলব্ধ
637 নাম : ভারতী রায় স্বামীর নাম: গোপেশ্বর রায় বাড়ির নং : n0137 বয়স : 40 লিঙ্গ : মহিলা	ZMJ1262054 ফটো উপলব্ধ	638 নাম : পূজা রায় পিতার নাম: গোপেশ্বর রায় বাড়ির নং : এন0137 বয়স : 20 লিঙ্গ : মহিলা	ZMJ2671394 ফটো উপলব্ধ	639 নাম : জগবন্ধু রায় পিতার নাম: দীপ চরন রায় বাড়ির নং : n0107 বয়স : 39 লিঙ্গ : পুরুষ	MRK3039385 ফটো উপলব্ধ
640 নাম : নীলিমা রায় পিতার নাম: কবি রায় বাড়ির নং : এন0107 বয়স : 21 লিঙ্গ : মহিলা	ZMJ2700987 ফটো উপলব্ধ	641 নাম : রতন রায় পিতার নাম: সুবল চন্দ্র রায় বাড়ির নং : n0039 বয়স : 33 লিঙ্গ : পুরুষ	ZMJ1376508 ফটো উপলব্ধ	642 নাম : ঝর্ণা রায় স্বামীর নাম: মানিক রায় বাড়ির নং : n0039 বয়স : 50 লিঙ্গ : মহিলা	WB/03/017/102699 ফটো উপলব্ধ
643 নাম : আশিনাথ রায় পিতার নাম: বিকাশ রায় বাড়ির নং : n0082 বয়স : 30 লিঙ্গ : পুরুষ	ZMJ1689629 ফটো উপলব্ধ	644 নাম : তরুণ রায় পিতার নাম: প্রবীণ রায় বাড়ির নং : n0028 বয়স : 46 লিঙ্গ : পুরুষ	MRK2545283 ফটো উপলব্ধ	645 নাম : নিলঞ্জনা রায় পিতার নাম: প্রদীপ কুমার রায় বাড়ির নং : N0024 বয়স : 25 লিঙ্গ : মহিলা	ZMJ2404259 ফটো উপলব্ধ
646 নাম : খোলেশ্বরী রায় স্বামীর নাম: বিশাক্ষ রায় বাড়ির নং : n0098 বয়স : 73 লিঙ্গ : মহিলা	WB/03/017/102662 ফটো উপলব্ধ	647 নাম : জ্যোতির্ময় রায় পিতার নাম: হরিপদ রায় বাড়ির নং : N0115 বয়স : 24 লিঙ্গ : পুরুষ	ZMJ2402840 ফটো উপলব্ধ	648 নাম : বিকাশ রায় পিতার নাম: দেবারু রায় বাড়ির নং : n0082 বয়স : 53 লিঙ্গ : পুরুষ	WB/03/017/102195 ফটো উপলব্ধ
649 নাম : অনামিকা রায় পিতার নাম: বিকাশ রায় বাড়ির নং : না বয়স : 20 লিঙ্গ : মহিলা	ZMJ2682599 ফটো উপলব্ধ	650 নাম : সুশীলা রায় স্বামীর নাম: বাপ্পা রায় বাড়ির নং : N0066 বয়স : 33 লিঙ্গ : মহিলা	ZMJ1556158 ফটো উপলব্ধ	651 নাম : বাপ্পা রায় পিতার নাম: ভবেন রায় বাড়ির নং : n0066 বয়স : 30 লিঙ্গ : পুরুষ	ZMJ1688449 ফটো উপলব্ধ
652 নাম : সঞ্জয় রায় পিতার নাম: নিত্যানন্দ রায় বাড়ির নং : দক্ষিণ মৌয়ামারী বয়স : 23 লিঙ্গ : পুরুষ	ZMJ2440675 ফটো উপলব্ধ	653 নাম : দিপালী রায় পিতার নাম: কাল্যামোহন রায় বাড়ির নং : এন0109 বয়স : 30 লিঙ্গ : মহিলা	ZMJ1699370 ফটো উপলব্ধ	654 নাম : বাপ্পি রায় পিতার নাম: কালাচাঁদ রায় বাড়ির নং : n0094 বয়স : 39 লিঙ্গ : পুরুষ	MRK3039302 ফটো উপলব্ধ
655 নাম : উত্তম রায় পিতার নাম: অবিনাথ বাড়ির নং : সি/ও অবিনাথ রয় বয়স : 20 লিঙ্গ : পুরুষ	ZMJ2724821 ফটো উপলব্ধ	656 নাম : মঙ্গলু রায় পিতার নাম: রবি রায় বাড়ির নং : n0010 বয়স : 27 লিঙ্গ : পুরুষ	ZMJ2081438 ফটো উপলব্ধ	657 নাম : মৃণাল রায় পিতার নাম: গোপাল রায় বাড়ির নং : এন0010 বয়স : 20 লিঙ্গ : পুরুষ	ZMJ2671212 ফটো উপলব্ধ
658 নাম : দীনবন্ধু রায় স্বামীর নাম: হরিচরন রায় বাড়ির নং : n0056 বয়স : 52 লিঙ্গ : মহিলা	WB/03/017/102692 ফটো উপলব্ধ	659 নাম : মায়ী রায় স্বামীর নাম: সুভাষ রায় বাড়ির নং : n0183 বয়স : 66 লিঙ্গ : মহিলা	ZMJ1689520 ফটো উপলব্ধ	660 নাম : প্রতীক রায় পিতার নাম: নবদ্বীপ রায় বাড়ির নং : এন0069 বয়স : 23 লিঙ্গ : পুরুষ	ZMJ2440667 ফটো উপলব্ধ

661	MRK2544716	নাম : ভারতী রায় মায়ের নাম: চন্দ্রধর রায় বাড়ির নং : n0106 বয়স : 69 লিঙ্গ : মহিলা	ফটো উপলব্ধ	662	WB/03/017/102635	নাম : পুষ্প রায় স্বামীর নাম: বিশাঙ্ক রায় বাড়ির নং : n0092 বয়স : 53 লিঙ্গ : মহিলা	ফটো উপলব্ধ	663	WB/03/017/102678	নাম : সতীলাল রায় স্বামীর নাম: রতিকান্ত রায় বাড়ির নং : n0028 বয়স : 59 লিঙ্গ : মহিলা	ফটো উপলব্ধ
664	ZMJ2690402	নাম : লিপিকা রায় পিতার নাম: তরুণ রায় বাড়ির নং : এন0034 বয়স : 20 লিঙ্গ : মহিলা	ফটো উপলব্ধ	665	ZMJ0407999	নাম : রঞ্জিত রায় পিতার নাম: ভূপেন রায় বাড়ির নং : n0027 বয়স : 37 লিঙ্গ : পুরুষ	ফটো উপলব্ধ	666	WB/03/017/102579	নাম : ভূপেন্দ্রনাথ রায় পিতার নাম: রজনীকান্ত রায় বাড়ির নং : n0027 বয়স : 68 লিঙ্গ : পুরুষ	ফটো উপলব্ধ
667	ZMJ1557701	নাম : দেবব্রত রায় পিতার নাম: বিপুল রায় বাড়ির নং : n0099 বয়স : 31 লিঙ্গ : পুরুষ	ফটো উপলব্ধ	668	WB/03/017/102523	নাম : তুলেবালা রায় স্বামীর নাম: মনোন্দ্র রায় বাড়ির নং : n0099 বয়স : 57 লিঙ্গ : মহিলা	ফটো উপলব্ধ	669	WB/03/017/102573	নাম : লাবন্য রায় স্বামীর নাম: বিপুল রায় বাড়ির নং : n0138 বয়স : 57 লিঙ্গ : মহিলা	ফটো উপলব্ধ
670	WB/03/017/102358	নাম : কুঞ্জবিহারী রায় পিতার নাম: পদ্মকিশোর রায় বাড়ির নং : n0109 বয়স : 49 লিঙ্গ : পুরুষ	ফটো উপলব্ধ	671	MRK2750040	নাম : সুমিতা রায় স্বামীর নাম: মধুসূদন রায় বাড়ির নং : n0142 বয়স : 45 লিঙ্গ : মহিলা	ফটো উপলব্ধ	672	WB/03/017/102305	নাম : আকালু রায় পিতার নাম: বাউরু রায় বাড়ির নং : n0118 বয়স : 65 লিঙ্গ : পুরুষ	ফটো উপলব্ধ
673	ZMJ2535490	নাম : মিঠুন রায় পিতার নাম: নিরেন রায় বাড়ির নং : এন0089 বয়স : 24 লিঙ্গ : পুরুষ	ফটো উপলব্ধ	674	ZMJ2535466	নাম : শিখা দাস রায় স্বামীর নাম: বিশুজিত রায় বাড়ির নং : এন0118 বয়স : 22 লিঙ্গ : মহিলা	ফটো উপলব্ধ	675	MRK2824035	নাম : ভূপেন্দ্র নাথ রায় পিতার নাম: চিত্র মোহন রায় বাড়ির নং : n0146 বয়স : 38 লিঙ্গ : পুরুষ	ফটো উপলব্ধ
676	ZMJ1689660	নাম : জবা রায় স্বামীর নাম: সুশীল রায় বাড়ির নং : n0141 বয়স : 30 লিঙ্গ : মহিলা	ফটো উপলব্ধ	677	ZMJ2535417	নাম : বাসন্তী অধিকারী স্বামীর নাম: কৃষ্ণা রায় বাড়ির নং : এন0038 বয়স : 25 লিঙ্গ : মহিলা	ফটো উপলব্ধ	678	MRK2823417	নাম : হরিপদ রায় পিতার নাম: কার্তিক রায় বাড়ির নং : n0115 বয়স : 58 লিঙ্গ : পুরুষ	ফটো উপলব্ধ
679	ZMJ2535367	নাম : পল্লবী রায় পিতার নাম: সুলাল রায় বাড়ির নং : এন0032 বয়স : 22 লিঙ্গ : মহিলা	ফটো উপলব্ধ	680	ZMJ2130904	নাম : সুমিতা রায় স্বামীর নাম: তপন রায় বাড়ির নং : এন0098 বয়স : 38 লিঙ্গ : মহিলা	ফটো উপলব্ধ	681	ZMJ2709558	নাম : দিব্যা রায় পিতার নাম: বিজয় রায় বাড়ির নং : এন0003 বয়স : 23 লিঙ্গ : মহিলা	ফটো উপলব্ধ
682	ZMJ2130896	নাম : বিপ্লব রায় পিতার নাম: মানিক রায় বাড়ির নং : এন0116 বয়স : 25 লিঙ্গ : পুরুষ	ফটো উপলব্ধ	683	ZMJ1448927	নাম : সমর রায় পিতার নাম: ছিলানু রায় বাড়ির নং : n0060 বয়স : 32 লিঙ্গ : পুরুষ	ফটো উপলব্ধ	684	MRK2544831	নাম : লিপিকা রায় স্বামীর নাম: দীনবন্ধু রায় বাড়ির নং : n0018 বয়স : 46 লিঙ্গ : মহিলা	ফটো উপলব্ধ
685	WB/03/017/102715	নাম : কমল রায় পিতার নাম: গোমারু রায় বাড়ির নং : n0116 বয়স : 50 লিঙ্গ : পুরুষ	ফটো উপলব্ধ	686	ZMJ2535391	নাম : রীনা রায় স্বামীর নাম: তরুণ রায় বাড়ির নং : এন0048 বয়স : 24 লিঙ্গ : মহিলা	ফটো উপলব্ধ	687	ZMJ2729200	নাম : কিরণ রায় স্বামীর নাম: হরিপদ রায় বাড়ির নং : n0115 বয়স : 52 লিঙ্গ : মহিলা	ফটো উপলব্ধ
688	ZMJ2230324	নাম : মিনা রায় স্বামীর নাম: সুদাম রায় বাড়ির নং : n0040 বয়স : 54 লিঙ্গ : মহিলা	ফটো উপলব্ধ	689	WB/03/017/102145	নাম : ক্ষীরবালা রায় স্বামীর নাম: টলিন্দ্র রায় বাড়ির নং : n0061 বয়স : 64 লিঙ্গ : মহিলা	ফটো উপলব্ধ	690	WB/03/017/102732	নাম : ছিলানু রায় পিতার নাম: বানা রায় বাড়ির নং : n0060 বয়স : 61 লিঙ্গ : পুরুষ	ফটো উপলব্ধ



691 নাম : সরবালা রায় স্বামীর নাম: দিনেশ রায় বাড়ির নং : n0058 বয়স : 70 লিঙ্গ : মহিলা	WB/03/017/102682	692 নাম : নিরুপমা রায় স্বামীর নাম: সাগর রায় বাড়ির নং : N00261 বয়স : 25 লিঙ্গ : মহিলা	ZMJ2404077	693 নাম : সুচিত্রা রায় (বর্মন) স্বামীর নাম: তাপস কুমার বর্মন বাড়ির নং : n0074 বয়স : 33 লিঙ্গ : মহিলা	ZMJ1495860
694 নাম : সুমিত্রা রায় ডাকুয়া স্বামীর নাম: ভূপেন্দ্র নাথ রায় বাড়ির নং : n0243 বয়স : 35 লিঙ্গ : মহিলা	ZMJ1573534	695 নাম : বিপ্লবী রায় প্রামানিক পিতার নাম: বীরেন্দ্রনাথ প্রামানিক বাড়ির নং : 269 বয়স : 30 লিঙ্গ : মহিলা	ZMJ1700962	696 নাম : বাবলী রায়(বর্মন) স্বামীর নাম: হরিহর চন্দ্র বর্মন বাড়ির নং : n0245 বয়স : 38 লিঙ্গ : মহিলা	ZMJ1361104
697 নাম : মনিকা রায়(বর্মন) স্বামীর নাম: রতন কুমার বর্মন বাড়ির নং : n0075 বয়স : 39 লিঙ্গ : মহিলা	ZMJ1996966	698 নাম : সান্তনা সরকার স্বামীর নাম: ভক্তরাম সরকার বাড়ির নং : n0236 বয়স : 45 লিঙ্গ : মহিলা	CGT2218808	699 নাম : দুলাল সরকার পিতার নাম: পরিতোষ সরকার বাড়ির নং : n0228 বয়স : 30 লিঙ্গ : পুরুষ	ZMJ1689454
700 নাম : নেপাল সরকার পিতার নাম: পরিতোষ সরকার বাড়ির নং : n0224 বয়স : 33 লিঙ্গ : পুরুষ	ZMJ1557776	701 নাম : সরস্বতী সরকার স্বামীর নাম: পরিতোষ সরকার বাড়ির নং : n0226 বয়স : 60 লিঙ্গ : মহিলা	WB/03/019/471462	702 নাম : পরিতোষ সরকার পিতার নাম: বিশ্বনাথ সরকার বাড়ির নং : n0228 বয়স : 64 লিঙ্গ : পুরুষ	WB/03/019/471659
703 নাম : গোপাল সরকার পিতার নাম: পরিতোষ সরকার বাড়ির নং : n0223 বয়স : 36 লিঙ্গ : পুরুষ	ZMJ1557735	704 নাম : কীংকর সেন পিতার নাম: মনীন্দ্রনাথ সেন বাড়ির নং : n0178 বয়স : 38 লিঙ্গ : পুরুষ	MRK3305398	705 নাম : মনীন্দ্রনাথ সেন পিতার নাম: সীতানাথ সেন বাড়ির নং : n0178 বয়স : 60 লিঙ্গ : পুরুষ	WB/03/017/102650
706 নাম : ভারতী সেন স্বামীর নাম: মনীন্দ্র নাথ সেন বাড়ির নং : n0178 বয়স : 57 লিঙ্গ : মহিলা	WB/03/017/102644	707 নাম : কৌশিক সেন পিতার নাম: মনীন্দ্র নাথ সেন বাড়ির নং : n0178 বয়স : 41 লিঙ্গ : পুরুষ	MRK3039260	708 নাম : মৌমিতা সেন ( বক্ষ্যা) স্বামীর নাম: কীংকর সেন বাড়ির নং : n0178 বয়স : 35 লিঙ্গ : মহিলা	ZMJ1689603
Q 709 নাম : সাগর দাস পিতার নাম: দীনা বসু দাস বাড়ির নং : এন0088 বয়স : 30 লিঙ্গ : পুরুষ	TFM2669380	710 নাম : পল্লবী রায় পিতার নাম: ফনীভূষণ রায় বাড়ির নং : এন0139 বয়স : 34 লিঙ্গ : মহিলা	ZMJ1322163	711 নাম : নিলীমা রায় পিতার নাম: হিতেন্দ্র নাথ রায় বাড়ির নং : এন0011 বয়স : 25 লিঙ্গ : মহিলা	NEV2176964
712 নাম : মকসেদ আলম পিতার নাম: আব্দুল ছাদের বাড়ির নং : এন0066 বয়স : 25 লিঙ্গ : পুরুষ	ZMJ2130979	713 নাম : সুরেশ রায় পিতার নাম: রুপকান্ত রায় বাড়ির নং : এন0022 বয়স : 57 লিঙ্গ : পুরুষ	ZMJ2744035	714 নাম : ফয়জান বেগম স্বামীর নাম: আব্দুল বাড়ির নং : এন0099 বয়স : 50 লিঙ্গ : মহিলা	ZMJ2744043
715 নাম : ভারতী রায় স্বামীর নাম: সুরেশ রায় বাড়ির নং : এন0022 বয়স : 45 লিঙ্গ : মহিলা	ZMJ2744050	716 নাম : মৌসুমি রায় পিতার নাম: লক্ষিচন রায় বাড়ির নং : এন0095 বয়স : 24 লিঙ্গ : মহিলা	ZMJ2436350	717 নাম : সোনালী রায় স্বামীর নাম: সুপেন রয় বাড়ির নং : এন0022 বয়স : 28 লিঙ্গ : মহিলা	ZMJ1964865
718 নাম : অবিনাশ রায় পিতার নাম: সুশীল রায় বাড়ির নং : এন0096 বয়স : 24 লিঙ্গ : পুরুষ	ZMJ2440311	719 নাম : সুপেন রায় পিতার নাম: সুশীল রায় বাড়ির নং : এন0022 বয়স : 31 লিঙ্গ : পুরুষ	ZMJ1556836	720 নাম : সুশীল রায় পিতার নাম: টেস্যা রায় বাড়ির নং : এন0096 বয়স : 61 লিঙ্গ : পুরুষ	MRK3109485



721	MRK1470467	ফটো উপলব্ধ	722	ZMJ1556059	ফটো উপলব্ধ	723	ZMJ2372894	ফটো উপলব্ধ
নাম : সুমতী রায় পিতার নাম: সুশীল রায় বাড়ির নং : এন0099 বয়স : 50 লিঙ্গ : মহিলা			নাম : সনজিত রায় পিতার নাম: সুরেশ রায় বাড়ির নং : এন00 বয়স : 34 লিঙ্গ : পুরুষ			নাম : কণিকা রায় পিতার নাম: যোগিন্দ্র নাথ রায় বাড়ির নং : না বয়স : 24 লিঙ্গ : মহিলা		
724	ZMJ1988682	ফটো উপলব্ধ	725	ZMJ1996784	ফটো উপলব্ধ	726	ZMJ2749992	ফটো উপলব্ধ
নাম : দীপিকা রায় পিতার নাম: পরিমল রায় বাড়ির নং : এন0229 বয়স : 27 লিঙ্গ : মহিলা			নাম : রাব্ব ইসলাম পিতার নাম: আব্দুল সাদের বাড়ির নং : এন00 বয়স : 28 লিঙ্গ : পুরুষ			নাম : বাবলি রায় পিতার নাম: নব কুমার রায় বাড়ির নং : এন0032 বয়স : 19 লিঙ্গ : মহিলা		
727	ZMJ2750156	ফটো উপলব্ধ	Q 728	ZMJ2750172	ফটো উপলব্ধ	729	ZMJ2746212	ফটো উপলব্ধ
নাম : রাজু বেগম স্বামীর নাম: দেলয়ার রহমান বাড়ির নং : এন0162 বয়স : 22 লিঙ্গ : মহিলা			নাম : জয়ন্ত রায় পিতার নাম: মহেশ রায় বাড়ির নং : না বয়স : 20 লিঙ্গ : পুরুষ			নাম : বিল্টু রায় পিতার নাম: জগদীশ রায় বাড়ির নং : এন0126 বয়স : 20 লিঙ্গ : পুরুষ		
730	ZMJ2746444	ফটো উপলব্ধ	731	ZMJ2749000	ফটো উপলব্ধ	732	ZMJ2750958	ফটো উপলব্ধ
নাম : রাজীব রায় পিতার নাম: দিলীপ রায় বাড়ির নং : এন0126 বয়স : 19 লিঙ্গ : পুরুষ			নাম : বকুল রায় পিতার নাম: বাবলু রায় বাড়ির নং : এন0112 বয়স : 19 লিঙ্গ : পুরুষ			নাম : ববিতা রায় পিতার নাম: নিত্যানন্দ রায় বাড়ির নং : এন0104 বয়স : 19 লিঙ্গ : মহিলা		
733	ZMJ2751568	ফটো উপলব্ধ	734	ZMJ2752731	ফটো উপলব্ধ	735	ZMJ2755445	ফটো উপলব্ধ
নাম : মৌসুমী রায় পিতার নাম: খোকন রায় বাড়ির নং : এন0023 বয়স : 19 লিঙ্গ : মহিলা			নাম : পারমিতা রায় পিতার নাম: দেবেন্দ্র নাথ রায় বাড়ির নং : এন0041 বয়স : 19 লিঙ্গ : মহিলা			নাম : গুশমিতা রায় পিতার নাম: কমল রায় বাড়ির নং : এন0116 বয়স : 19 লিঙ্গ : মহিলা		
736	ZMJ2755940	ফটো উপলব্ধ	737	ZMJ2766640	ফটো উপলব্ধ	738	ZMJ2761682	ফটো উপলব্ধ
নাম : দেবাশিস রায় মায়ের নাম: জয়ন্তী রায় বাড়ির নং : এন0139 বয়স : 19 লিঙ্গ : পুরুষ			নাম : সুপ্রিয়া সরকার পিতার নাম: ভক্তরাম সরকার বাড়ির নং : এন0214 বয়স : 23 লিঙ্গ : মহিলা			নাম : ধৃতিমান রায় পিতার নাম: বিজয় রায় বাড়ির নং : এন0098 বয়স : 19 লিঙ্গ : পুরুষ		
739	ZMJ2779445	ফটো উপলব্ধ	740	ZMJ2783694	ফটো উপলব্ধ	Q 741	IHM3048857	ফটো উপলব্ধ
নাম : কানন রায় স্বামীর নাম: নেপাল সরকার বাড়ির নং : এন0224 বয়স : 22 লিঙ্গ : মহিলা			নাম : বিক্রম রায় পিতার নাম: নবদীপ রায় বাড়ির নং : এন0069 বয়স : 19 লিঙ্গ : পুরুষ			নাম : সুমি দাস স্বামীর নাম: সুমন দাস বাড়ির নং : না বয়স : 22 লিঙ্গ : মহিলা		
742	ZMJ2801702	ফটো উপলব্ধ	743	ZMJ2553683	ফটো উপলব্ধ	744	ZMJ2807352	ফটো উপলব্ধ
নাম : সৌরভ রায় পিতার নাম: সুরেশ রায় বাড়ির নং : দক্ষিণ মৌয়ামারী বয়স : 19 লিঙ্গ : পুরুষ			নাম : মৌসুমী রায় পিতার নাম: থলেমন রায় বাড়ির নং : এন0066 বয়স : 22 লিঙ্গ : মহিলা			নাম : টোটন রায় পিতার নাম: নুপেন রায় বাড়ির নং : দক্ষিণ মৌয়ামারী বয়স : 20 লিঙ্গ : পুরুষ		
745	ZMJ2807865	ফটো উপলব্ধ						
নাম : কম্পনা বিশ্বাস দাস স্বামীর নাম: জটন দাস বাড়ির নং : এন00 বয়স : 23 লিঙ্গ : মহিলা								



746

ZMJ2535326

নাম : জয়দেব রায়  
পিতার নাম : নব কুমার রায়  
বাড়ির নং : এন0032  
বয়স : 22 লিঙ্গ : পুরুষ

ফটো উপলব্ধ



747	1	ZMJ2818441
নাম : ফিরদোস খান মায়ের নাম: সাবিনা ইয়াসমিন বাড়ির নং : দক্ষিণ মৌয়ামারি বয়স : 21 লিঙ্গ : পুরুষ		ফটো উপলব্ধ



748	1	ZMJ2832897
নাম : বৃষ্টি রায় পিতার নাম: নীরেন রায় বাড়ির নং : এন0166 বয়স : 18 লিঙ্গ : মহিলা		ফটো উপলব্ধ

749	1	ZMJ2833036
নাম : দেব রায় পিতার নাম: তাপস রায় বাড়ির নং : এন0053 বয়স : 18 লিঙ্গ : পুরুষ		ফটো উপলব্ধ

750	1	ZMJ2833218
নাম : তীর্থ রায় পিতার নাম: চিত্র মোহন রায় বাড়ির নং : দক্ষিণ মৌয়ামারি বয়স : 18 লিঙ্গ : পুরুষ		ফটো উপলব্ধ

751	1	ZMJ2833598
নাম : রুম্পা রায় পিতার নাম: প্রভাত রায় বাড়ির নং : এন0058 বয়স : 19 লিঙ্গ : মহিলা		ফটো উপলব্ধ

নির্বাচক সংখ্যার সারসংক্ষেপ :

A) নির্বাচকের সংখ্যা :

	নির্বাচক তালিকার প্রকৃতি	নির্বাচক তালিকার পরিচিতি :	নির্বাচকের সংখ্যা :				
			পুরুষ	মহিলা	তৃতীয় লিঙ্গ	মোট	
I	মূল তালিকা	মূল তালিকা	বিশেষ নিবিড় সংশোধন ২০২৬ এর চূড়ান্ত ভোটার তালিকার সহিত 06-04-2026 তারিখ অবধি সংশোধিত নির্বাচক তালিকা	390	356	0	746
II	1- সংযোজন তালিকা	সংযোজনী 1	বিশেষ সংক্ষিপ্ত সংশোধন 2026	1	0	0	1
		সংযোজনী 2	ধারাবাহিক সংশোধন 2026	2	2	0	4
			মোট	3	2	0	5
III	2- বিয়োজন তালিকা	সংযোজনী 1	বিশেষ সংক্ষিপ্ত সংশোধন 2026	14	9	0	23
		সংযোজনী 2	ধারাবাহিক সংশোধন 2026	0	0	0	0
			মোট	14	9	0	23
IV	'লিঙ্গ ক্ষেত্রের' পরিবর্তনের কারণে পার্থক্য			0	0	0	0
V	বিচারপ্রক্রিয়ার অধীনস্থ			0	0	0	0
VI	বিচার বিভাগীয় আধিকারিক কর্তৃক বিচারপূর্বক নিষ্পত্তির পর বিয়োজিত			5	4	0	9
নির্বাচকের মোট সংখ্যা (I+II-III+IV-V-VI)				374	345	0	719

B) ক্রটি সংশোধনের সংখ্যা :

নির্বাচক তালিকার প্রকৃতি	নির্বাচক তালিকার পরিচিতি :	ক্রটি সংশোধনের সংখ্যা :
সংযোজনী 1	বিশেষ সংক্ষিপ্ত সংশোধন 2026	0
সংযোজনী 2	ধারাবাহিক সংশোধন 2026	0
	মোট	0

নির্বাচক নিবন্ধন আধিকারিকের স্বাক্ষর

E-মৃত, S-স্থানান্তরিত, R-একাধিকবার অন্তর্ভুক্ত, M-নিখোঁজ, Q-যোগ্য নহে