

নির্বাচক তালিকা 2026 S25 পশ্চিমবঙ্গ



বিধানসভা নির্বাচনক্ষেত্রের নং, নাম ও সংরক্ষণের স্থিতি : 169 - বালী (সাধারণ)		অংশ নং : 135																			
বিধানসভা নির্বাচনক্ষেত্রটি যে লোকসভা নির্বাচনক্ষেত্রের / ক্ষেত্রসমূহের অন্তর্ভুক্ত তার নং, নাম ও সংরক্ষণ স্থিতি : 25 - হাওড়া (সাধারণ)																					
1. সংশোধনের পূর্ণ বিবরণ																					
সংশোধনের বৎসর :	2026	নির্বাচক তালিকার পরিচিতি :																			
ভিত্তি তারিখ :	01-01-2026	বিশেষ নিবিড় সংশোধন ২০২৬ এর চূড়ান্ত ভোটার তালিকার সহিত 09-04-2026 তারিখ অবধি সংশোধিত নির্বাচক তালিকা																			
সংশোধনের প্রকৃতি :	ধারাবাহিক সংশোধন 2026																				
প্রকাশনার তারিখ :	09-04-2026																				
2. অংশ ও নির্বাচনী এলাকার পূর্ণ বিবরণ :																					
অংশের ভাগ নং ও নাম :																					
1-বি.কে.পাল টেম্পল রোড (27/48-38)		<table style="width: 100%; border-collapse: collapse;"> <tr> <td style="width: 50%;">প্রধান শহর/গ্রাম</td> <td style="width: 50%;">: হাওড়া মিউঃ কর্পোঃ</td> </tr> <tr> <td>ওয়ার্ড</td> <td>: 060</td> </tr> <tr> <td>থানা</td> <td>: বেণুড়</td> </tr> <tr> <td>গ্রাম পঞ্চগয়েত</td> <td>:</td> </tr> <tr> <td>ব্লক</td> <td>:</td> </tr> <tr> <td>মহকুমা</td> <td>: হাওড়া সদর</td> </tr> <tr> <td>জেলা</td> <td>: হাওড়া</td> </tr> <tr> <td>পিন</td> <td>: 711202</td> </tr> </table>				প্রধান শহর/গ্রাম	: হাওড়া মিউঃ কর্পোঃ	ওয়ার্ড	: 060	থানা	: বেণুড়	গ্রাম পঞ্চগয়েত	:	ব্লক	:	মহকুমা	: হাওড়া সদর	জেলা	: হাওড়া	পিন	: 711202
প্রধান শহর/গ্রাম	: হাওড়া মিউঃ কর্পোঃ																				
ওয়ার্ড	: 060																				
থানা	: বেণুড়																				
গ্রাম পঞ্চগয়েত	:																				
ব্লক	:																				
মহকুমা	: হাওড়া সদর																				
জেলা	: হাওড়া																				
পিন	: 711202																				
2-বি.কে. পাল টেম্পল রোড (24-25)																					
3-ভজহরি চক্রবর্তী লেন (10-19)																					
3. ভোট গ্রহন কেন্দ্রের পূর্ণ বিবরণ :																					
ভোট গ্রহন কেন্দ্রের নং, নাম :		ভোট গ্রহন কেন্দ্রের শ্রেণী :		শহরাঞ্চল																	
135 - আই পি পি - VIII হেল্থ সেন্টার		এই অংশে সহায়ক ভোটগ্রহন কেন্দ্রের সংখ্যা		0																	
ভোট গ্রহন কেন্দ্রের ঠিকানা :		:																			
আই পি পি - VIII হেল্থ সেন্টার, রুম-8, ৩৮, রাজেন শেঠ লেন																					
4. নির্বাচকের সংখ্যা :																					
প্রথম ক্রমিক নং	শেষ ক্রমিক নং	মোট সংখ্যা																			
		পুরুষ	মহিলা	তৃতীয় লিঙ্গ	মোট																
1	647	331	298	0	629																

নির্বাচক নিবন্ধন আধিকারিকের স্বাক্ষর

Nazri Naksha

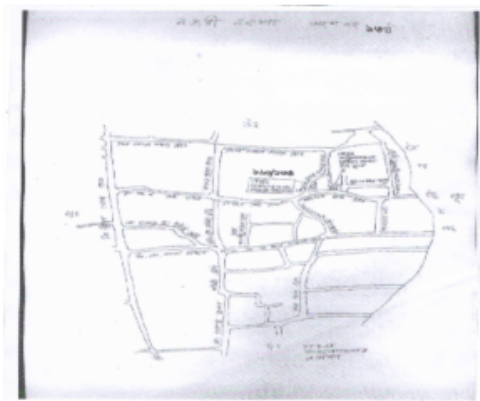

Google Map View



Polling Station Building Front View



Polling Station Front View



Cad View

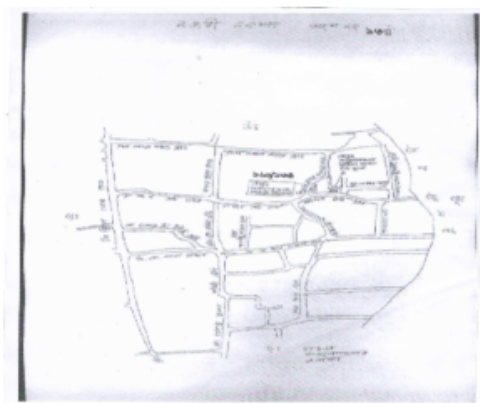

Key MAP View

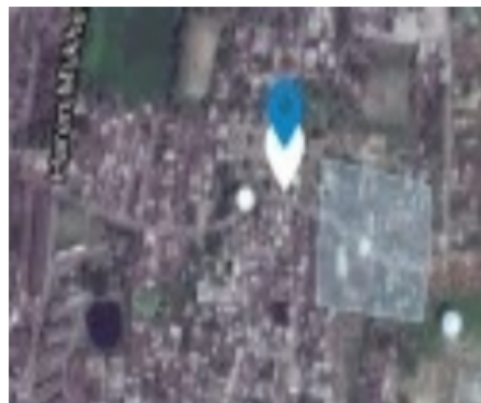



বিধানসভা নির্বাচনকেন্দ্রের নং, নাম : 169-বাঙ্গী
ভাগ নং, নাম : 1-বি.কে.পাল টেম্পল রোড (27/48-38)

1 নাম : মৌসুমী সাউ স্বামীর নাম: বিদ্যাৎ কুমার সাউ বাড়ির নং : ২/৩/৬ বয়স : 54 লিঙ্গ : মহিলা	NAM1976018 ফটো উপলব্ধ	2 নাম : সোনালী বিশ্বাস স্বামীর নাম: অরুণ বিশ্বাস বাড়ির নং : 10/3 বয়স : 32 লিঙ্গ : মহিলা	NCS1151695 ফটো উপলব্ধ	3 নাম : বুলন ব্যানার্জী স্বামীর নাম: জয় ব্যানার্জী বাড়ির নং : 10/5 বয়স : 32 লিঙ্গ : মহিলা	NAM1664176 ফটো উপলব্ধ
4 নাম : মনীশা গুপ্তা পিতার নাম: মনোজ কুমার গুপ্তা বাড়ির নং : 12/2/1 বয়স : 25 লিঙ্গ : মহিলা	NAM1718279 ফটো উপলব্ধ	5 নাম : রিম্পা ভট্টাচার্য পিতার নাম: রঞ্জন ভট্টাচার্য বাড়ির নং : 12/3/1 বয়স : 26 লিঙ্গ : মহিলা	NAM1696558 ফটো উপলব্ধ	6 নাম : শিল্পা ভট্টাচার্য স্বামীর নাম: বিশুজিৎ ভট্টাচার্য বাড়ির নং : 12/3/এ বয়স : 38 লিঙ্গ : মহিলা	HXF3242880 ফটো উপলব্ধ
7 নাম : অর্পণ সেন পিতার নাম: শিবু প্রসাদ সেন বাড়ির নং : 12/4 বয়স : 25 লিঙ্গ : পুরুষ	NAM1749845 ফটো উপলব্ধ	8 নাম : শিবনাথ পাঠক পিতার নাম: বিশ্বনাথ পাঠক বাড়ির নং : 16 বয়স : 27 লিঙ্গ : পুরুষ	NAM1664184 ফটো উপলব্ধ	9 নাম : সুমিত্রা মুখার্জী স্বামীর নাম: অতনু মুখার্জী বাড়ির নং : 23 বয়স : 33 লিঙ্গ : মহিলা	NCS1058148 ফটো উপলব্ধ
10 নাম : সৌরিশ মন্ডল পিতার নাম: প্রসেনজিৎ মন্ডল বাড়ির নং : 24/2 বয়স : 23 লিঙ্গ : পুরুষ	NAM1909506 ফটো উপলব্ধ	11 নাম : অনুষ্কা ঘোষ পিতার নাম: আশিস ঘোষ বাড়ির নং : 24/3 বয়স : 27 লিঙ্গ : মহিলা	NAM1622968 ফটো উপলব্ধ	12 নাম : সুদিপ্তা মাহাতো পিতার নাম: পদা লোচন মাহাতো বাড়ির নং : 24/5 বয়স : 23 লিঙ্গ : পুরুষ	NAM1909589 ফটো উপলব্ধ
13 নাম : সায়নদীপ বাউর পিতার নাম: সুমন্ত বাউর বাড়ির নং : 24/7 বয়স : 22 লিঙ্গ : পুরুষ	NAM1935212 ফটো উপলব্ধ	14 নাম : শিখা রজক স্বামীর নাম: অমরজিৎ রজক বাড়ির নং : 24/8 বয়স : 35 লিঙ্গ : মহিলা	NAM1806462 ফটো উপলব্ধ	15 নাম : দিপায়ন ঘোষ পিতার নাম: দেবরত ঘোষ বাড়ির নং : 24/11 বয়স : 29 লিঙ্গ : পুরুষ	NAM1446525 ফটো উপলব্ধ
16 নাম : তনিমা চক্রবর্তী স্বামীর নাম: সঞ্জয় চক্রবর্তী বাড়ির নং : 24/14 বয়স : 50 লিঙ্গ : মহিলা	NAM1992189 ফটো উপলব্ধ	17 নাম : মামোনী দত্ত স্বামীর নাম: জ্যোতি দত্ত বাড়ির নং : 24/14/1 বয়স : 35 লিঙ্গ : মহিলা	TQR1019611 ফটো উপলব্ধ	18 নাম : বিক্রম পান্ডে পিতার নাম: কুলদীপ পান্ডে বাড়ির নং : 24/এ বয়স : 39 লিঙ্গ : পুরুষ	NAM0918904 ফটো উপলব্ধ
19 নাম : প্রিয়ান্বিতা পান্ডে স্বামীর নাম: বিক্রম পান্ডে বাড়ির নং : 24/এ বয়স : 32 লিঙ্গ : মহিলা	NAM1320548 ফটো উপলব্ধ	20 নাম : রীতা সামন্ত স্বামীর নাম: কাশীনাথ সামন্ত বাড়ির নং : 24/এ বয়স : 61 লিঙ্গ : মহিলা	NAM0934307 ফটো উপলব্ধ	21 নাম : সূর্যনাথ শর্মা পিতার নাম: রাজেশ্বর শর্মা বাড়ির নং : 24/এ বয়স : 64 লিঙ্গ : পুরুষ	NAM1933209 ফটো উপলব্ধ
22 নাম : প্রকাশ শর্মা পিতার নাম: সূর্যনাথ শর্মা বাড়ির নং : 24/এ বয়স : 35 লিঙ্গ : পুরুষ	NAM0969469 ফটো উপলব্ধ	23 নাম : দীপক শর্মা পিতার নাম: সূর্য নাথ শর্মা বাড়ির নং : 24/এ বয়স : 32 লিঙ্গ : পুরুষ	NAM1158492 ফটো উপলব্ধ	24 নাম : রাজ কুমার শর্মা পিতার নাম: সূর্য নাথ শর্মা বাড়ির নং : 24/এ বয়স : 30 লিঙ্গ : পুরুষ	NAM1351527 ফটো উপলব্ধ
25 নাম : উমেশ কুমার সাউ পিতার নাম: মোহন লাল সাউ বাড়ির নং : 24/এ বয়স : 33 লিঙ্গ : পুরুষ	NAM1863653 ফটো উপলব্ধ	26 নাম : টুঙ্গা যাদব স্বামীর নাম: প্রদীপ কুমার যাদব বাড়ির নং : 24/এ বয়স : 33 লিঙ্গ : মহিলা	NAM1883404 ফটো উপলব্ধ	27 নাম : রঞ্জন মন্ডল পিতার নাম: রামচন্দ্র মণ্ডল বাড়ির নং : 24/B/1 বয়স : 62 লিঙ্গ : পুরুষ	NAM1967231 ফটো উপলব্ধ
28 নাম : ভক্তিরানি ব্যানার্জী স্বামীর নাম: হরপ্রসাদ ব্যানার্জী বাড়ির নং : 25 বয়স : 73 লিঙ্গ : মহিলা	NAM1749951 ফটো উপলব্ধ	29 নাম : সন্দীপন ব্যানার্জী পিতার নাম: হরপ্রসাদ ব্যানার্জী বাড়ির নং : 25 বয়স : 48 লিঙ্গ : পুরুষ	NAM1749902 ফটো উপলব্ধ	30 নাম : আবির্ ভঞ্জ চৌধুরী মায়ের নাম: শম্পা ভঞ্জ চৌধুরী বাড়ির নং : 25 বয়স : 23 লিঙ্গ : পুরুষ	NAM1901495 ফটো উপলব্ধ

বিধানসভা নির্বাচনক্ষেত্রের নং, নাম : 169-বাঙ্গী
ভাগ নং, নাম : 1-বি.কে.পাল টেম্পল রোড (27/48-38)

31 নাম : সঙ্গীতা দাস পিতার নাম: কৃষ্ণচন্দ্র দাস বাড়ির নং : 25 বয়স : 22 লিঙ্গ : মহিলা	NAM1935352 ফটো উপলব্ধ	32 নাম : প্রতিভা চক্রবর্তী স্বামীর নাম: সন্তোষ চক্রবর্তী বাড়ির নং : 26/A বয়স : 67 লিঙ্গ : মহিলা	NAM1832849 ফটো উপলব্ধ	33 নাম : বিনোদ কুমার লাল পিতার নাম: যোগেশ্বর লাল বাড়ির নং : 27/7 বয়স : 58 লিঙ্গ : পুরুষ	NAM1901487 ফটো উপলব্ধ
34 নাম : প্রীতি লাল স্বামীর নাম: বিনোদ লাল বাড়ির নং : 27/7 বয়স : 45 লিঙ্গ : মহিলা	NAM1060987 ফটো উপলব্ধ	35 নাম : স্নেহা চক্রবর্তী পিতার নাম: সঞ্জয় চক্রবর্তী বাড়ির নং : 27/14 বয়স : 21 লিঙ্গ : মহিলা	NAM1983931 ফটো উপলব্ধ	36 নাম : পুতুল আচার্য্য স্বামীর নাম: কুমদ রঞ্জন আচার্য্য বাড়ির নং : 27/48 বয়স : 81 লিঙ্গ : মহিলা	WB/24/161/213231 ফটো উপলব্ধ
37 নাম : বিল্টু রঞ্জন আচার্য্য পিতার নাম: কুমদ রঞ্জন আচার্য্য বাড়ির নং : 27/48 বয়স : 56 লিঙ্গ : পুরুষ	BLG1106467 ফটো উপলব্ধ	38 নাম : পল্টু রঞ্জন আচার্য্য পিতার নাম: কুমদ রঞ্জন আচার্য্য বাড়ির নং : 27/48 বয়স : 51 লিঙ্গ : পুরুষ	WB/24/161/213249 ফটো উপলব্ধ	39 নাম : সুমনা আচার্য্য স্বামীর নাম: পল্টু আচার্য্য বাড়ির নং : 27/48 বয়স : 44 লিঙ্গ : মহিলা	BLG2083079 ফটো উপলব্ধ
40 নাম : চামেলী আচার্য্য স্বামীর নাম: বিল্টু রঞ্জন আচার্য্য বাড়ির নং : 27/48 বয়স : 40 লিঙ্গ : মহিলা	MLN2859718 ফটো উপলব্ধ	E2 41 নাম : আরতী ধর স্বামীর নাম: পতিত ধর বাড়ির নং : 27/48 বয়স : 78 লিঙ্গ : মহিলা	BLG1107507 ফটো উপলব্ধ	42 নাম : তাপস ধর পিতার নাম: পতিত পাবন ধর বাড়ির নং : 27/48 বয়স : 59 লিঙ্গ : পুরুষ	BLG1107341 ফটো উপলব্ধ
43 নাম : সীমা ধর স্বামীর নাম: তাপস ধর বাড়ির নং : 27/48 বয়স : 51 লিঙ্গ : মহিলা	BLG2694727 ফটো উপলব্ধ	44 নাম : রাজকুমার মাইতি পিতার নাম: বিজয়কৃষ্ণ মাইতি বাড়ির নং : 27/48 বয়স : 54 লিঙ্গ : পুরুষ	BLG1107903 ফটো উপলব্ধ	45 নাম : শেফালী মাইতি পিতার নাম: বিজয় কৃষ্ণ মাইতি বাড়ির নং : 27/48 বয়স : 47 লিঙ্গ : মহিলা	BLG2399756 ফটো উপলব্ধ
46 নাম : মামনি মাইতি স্বামীর নাম: রাজ কুমার মাইতি বাড়ির নং : 27/48 বয়স : 41 লিঙ্গ : মহিলা	BLG2399764 ফটো উপলব্ধ	47 নাম : মনীষা পাণ্ডে স্বামীর নাম: রাজেশ কুমার পাণ্ডে বাড়ির নং : 27/48 বয়স : 36 লিঙ্গ : মহিলা	NAM1538024 ফটো উপলব্ধ	48 নাম : নিশা রাই পিতার নাম: রাজ কুমার রাই বাড়ির নং : 27/48 বয়স : 32 লিঙ্গ : মহিলা	NAM1538016 ফটো উপলব্ধ
49 নাম : রাজকুমার রায় পিতার নাম: খুবলাল রায় বাড়ির নং : 27/48 বয়স : 63 লিঙ্গ : পুরুষ	WB/24/161/219664 ফটো উপলব্ধ	50 নাম : রেনু রায় স্বামীর নাম: রাজকুমার রায় বাড়ির নং : 27/48 বয়স : 58 লিঙ্গ : মহিলা	BLG2092385 ফটো উপলব্ধ	51 নাম : রাকেশ রায় পিতার নাম: রাজ কুমার রায় বাড়ির নং : 27/48 বয়স : 39 লিঙ্গ : পুরুষ	BLG2399749 ফটো উপলব্ধ
52 নাম : পূর্ণিমা রায় স্বামীর নাম: রাকেশ রায় বাড়ির নং : 27/48 বয়স : 35 লিঙ্গ : মহিলা	NAM1538115 ফটো উপলব্ধ	S2 53 নাম : কৃষ্ণকান্ত শ্রীবাস্তব পিতার নাম: রাজেশ কুমার শ্রীবাস্তব বাড়ির নং : 27/48 বয়স : 39 লিঙ্গ : পুরুষ	HLG3170263 ফটো উপলব্ধ	S2 54 নাম : শ্রীকান্ত শ্রীবাস্তব পিতার নাম: রাজেশ কুমার শ্রীবাস্তব বাড়ির নং : 27/48 বয়স : 37 লিঙ্গ : পুরুষ	NAM1062207 ফটো উপলব্ধ
55 নাম : প্রদীপ ব্যানার্জী পিতার নাম: শ্রীমন্ত ব্যানার্জী বাড়ির নং : 27/49 বয়স : 74 লিঙ্গ : পুরুষ	WB/24/161/219090 ফটো উপলব্ধ	56 নাম : তন্ময় সাউ পিতার নাম: ফটিক চন্দ্র সাউ বাড়ির নং : 27/49 বয়স : 47 লিঙ্গ : পুরুষ	BLG2092401 ফটো উপলব্ধ	57 নাম : রিমা সাউ স্বামীর নাম: তন্ময় সাউ বাড়ির নং : 27/49 বয়স : 42 লিঙ্গ : মহিলা	NAM0935999 ফটো উপলব্ধ
58 নাম : সরস্বতী চক্রবর্তী স্বামীর নাম: সূর্যকান্ত চক্রবর্তী বাড়ির নং : 27/50 বয়স : 70 লিঙ্গ : মহিলা	WB/24/161/219840 ফটো উপলব্ধ	59 নাম : কুমারেশ চক্রবর্তী পিতার নাম: নীলমাধব চক্রবর্তী বাড়ির নং : 27/50 বয়স : 57 লিঙ্গ : পুরুষ	WB/24/161/219710 ফটো উপলব্ধ	60 নাম : ফাল্গুনী চক্রবর্তী পিতার নাম: সূর্যকান্ত চক্রবর্তী বাড়ির নং : 27/50 বয়স : 31 লিঙ্গ : মহিলা	NAM1243468 ফটো উপলব্ধ



বিধানসভা নির্বাচনক্ষেত্রের নং, নাম : 169-বালী
ভাগ নং, নাম : 1-বি.কে.পাল টেম্পল রোড (27/48-38)

61	BLG1106897	ফটো উপলব্ধ	62	BLG1107572	ফটো উপলব্ধ	63	BLG0416057	ফটো উপলব্ধ
নাম : কল্যান কুমার বাসু পিতার নাম: মুরারী মোহন বোস বাড়ির নং : 27/51 বয়স : 71 লিঙ্গ : পুরুষ			নাম : সতীনাথ বোস পিতার নাম: মুরারী মোহন বোস বাড়ির নং : 27/51 বয়স : 71 লিঙ্গ : পুরুষ			নাম : ভাস্কর বোস পিতার নাম: মুরারী মোহন বোস বাড়ির নং : 27/51 বয়স : 52 লিঙ্গ : পুরুষ		
64	WB/24/161/219490	ফটো উপলব্ধ	65	BLG1107416	ফটো উপলব্ধ	66	NAM1243351	ফটো উপলব্ধ
নাম : সত্যজিত সাহা পিতার নাম: রাধাগোবিন্দ সাহা বাড়ির নং : 27/53 বয়স : 54 লিঙ্গ : পুরুষ			নাম : অভিজিত সাহা পিতার নাম: রাধাগোবিন্দ সাহা বাড়ির নং : 27/53 বয়স : 48 লিঙ্গ : পুরুষ			নাম : বৈশাখী সাহা স্বামীর নাম: সত্যজিৎ সাহা বাড়ির নং : 27/53 বয়স : 45 লিঙ্গ : মহিলা		
67	NAM0935973	ফটো উপলব্ধ	68	BLG0416099	ফটো উপলব্ধ	69	NAM1992171	ফটো উপলব্ধ
নাম : পায়েল সাহা স্বামীর নাম: অভিজিৎ সাহা বাড়ির নং : 27/53 বয়স : 36 লিঙ্গ : মহিলা			নাম : শংকর কর্মকার পিতার নাম: কালাপদ কর্মকার বাড়ির নং : 27/54 বয়স : 74 লিঙ্গ : পুরুষ			নাম : চাঁদ কর্মকার পিতার নাম: কালাপদ কর্মকার বাড়ির নং : 27/54 বয়স : 67 লিঙ্গ : পুরুষ		
70	BLG2535144	ফটো উপলব্ধ	71	NAM1984103	ফটো উপলব্ধ	72	BLG2747392	ফটো উপলব্ধ
নাম : রীতা কর্মকার স্বামীর নাম: শংকর কর্মকার বাড়ির নং : 27/54 বয়স : 67 লিঙ্গ : মহিলা			নাম : মিতা কর্মকার স্বামীর নাম: চাঁদ কর্মকার বাড়ির নং : 27/54 বয়স : 59 লিঙ্গ : মহিলা			নাম : অমিত কর্মকার পিতার নাম: চাঁদ কর্মকার বাড়ির নং : 27/54/1 বয়স : 37 লিঙ্গ : পুরুষ		
73	WB/24/161/219416	ফটো উপলব্ধ	74	BLG2535151	ফটো উপলব্ধ	75	BLG2536324	ফটো উপলব্ধ
নাম : মীরা দাস স্বামীর নাম: বলাই দাস বাড়ির নং : 27/56 বয়স : 79 লিঙ্গ : মহিলা			নাম : গৌতম দাস পিতার নাম: বলাই দাস বাড়ির নং : 27/56 বয়স : 55 লিঙ্গ : পুরুষ			নাম : বীনা দাস স্বামীর নাম: গৌতম দাস বাড়ির নং : 27/56 বয়স : 50 লিঙ্গ : মহিলা		
76	NAM1997535	ফটো উপলব্ধ	77	WB/24/161/219255	ফটো উপলব্ধ	78	BLG2092542	ফটো উপলব্ধ
নাম : মদন কুণ্ডু পিতার নাম: বাসুদেব কুণ্ডু বাড়ির নং : 27/56 বয়স : 68 লিঙ্গ : পুরুষ			নাম : মনোরমা কুণ্ডু স্বামীর নাম: রতন কুণ্ডু বাড়ির নং : 27/56 বয়স : 64 লিঙ্গ : মহিলা			নাম : চন্দনা কুণ্ডু পিতার নাম: বাসুদেব কুণ্ডু বাড়ির নং : 27/56 বয়স : 54 লিঙ্গ : মহিলা		
79	BLG1107689	ফটো উপলব্ধ	80	WB/24/161/219414	ফটো উপলব্ধ	81	BLG2092518	ফটো উপলব্ধ
নাম : মেনকা কুণ্ডু পিতার নাম: বাসুদেব কুণ্ডু বাড়ির নং : 27/56 বয়স : 51 লিঙ্গ : মহিলা			নাম : চম্পা কুণ্ডু স্বামীর নাম: মদন কুণ্ডু বাড়ির নং : 27/56 বয়স : 50 লিঙ্গ : মহিলা			নাম : পলাশ কুণ্ডু পিতার নাম: রতন কুণ্ডু বাড়ির নং : 27/56 বয়স : 42 লিঙ্গ : পুরুষ		
82	NAM1446541	ফটো উপলব্ধ	83	NAM1864651	ফটো উপলব্ধ	84	NAM0809624	ফটো উপলব্ধ
নাম : অর্পণ কুণ্ডু পিতার নাম: মদন কুণ্ডু বাড়ির নং : 27/56 বয়স : 30 লিঙ্গ : পুরুষ			নাম : রিমা ওঝা স্বামীর নাম: গঙ্গা সাগর ওঝা বাড়ির নং : 27/57 বয়স : 32 লিঙ্গ : মহিলা			নাম : মহুয়া দে স্বামীর নাম: সুজয় দে বাড়ির নং : 27/57 বয়স : 39 লিঙ্গ : মহিলা		
85	WB/24/161/219227	ফটো উপলব্ধ	86	WB/24/161/219877	ফটো উপলব্ধ	87	NAM1935386	ফটো উপলব্ধ
নাম : শিখা দে স্বামীর নাম: মলয় দে বাড়ির নং : 27/57 বয়স : 72 লিঙ্গ : মহিলা			নাম : সুজয় দে পিতার নাম: মলয় দে বাড়ির নং : 27/57 বয়স : 51 লিঙ্গ : পুরুষ			নাম : শ্রীঞ্জয় দে পিতার নাম: সুজয় দে বাড়ির নং : 27/57 বয়স : 22 লিঙ্গ : পুরুষ		
88	NAM1915206	ফটো উপলব্ধ	89	NAM1863661	ফটো উপলব্ধ	90	NAM1883370	ফটো উপলব্ধ
নাম : গঙ্গা সাগর ওঝা পিতার নাম: লাতিয়ে প্রভুনাথ ওঝা বাড়ির নং : 27/57 বয়স : 36 লিঙ্গ : পুরুষ			নাম : অনিল কুমার শ্রীবাস্তব পিতার নাম: হরিরাম বাড়ির নং : 27/57 বয়স : 42 লিঙ্গ : পুরুষ			নাম : প্রদীপ কুমার যাদব পিতার নাম: ভানু যাদব বাড়ির নং : 28/এ বয়স : 39 লিঙ্গ : পুরুষ		



91	FLG1989011	ফটো উপলব্ধ	92	BLG2092971	ফটো উপলব্ধ	93	WB/24/161/219800	ফটো উপলব্ধ
নাম : পৌরী দেবী স্বামীর নাম: রনজিত সিং বাড়ির নং : 30 বয়স : 38 লিঙ্গ : মহিলা			নাম : রীনা চৌধুরী পিতার নাম: ভীম চৌধুরী বাড়ির নং : 30 বয়স : 44 লিঙ্গ : মহিলা			নাম : রাধা দেবী স্বামীর নাম: ফৌদার দেবী বাড়ির নং : 30 বয়স : 72 লিঙ্গ : মহিলা		
94	NAM1378645	ফটো উপলব্ধ	95	BLG1106269	ফটো উপলব্ধ	96	NAM1905181	ফটো উপলব্ধ
নাম : রমেশ রায় পিতার নাম: বাসু রায় বাড়ির নং : 30 বয়স : 49 লিঙ্গ : পুরুষ			নাম : রাখী রায় স্বামীর নাম: রঞ্জিত রায় বাড়ির নং : 30 বয়স : 47 লিঙ্গ : মহিলা			নাম : রিঙ্কু রায় পিতার নাম: রঞ্জিত রায় বাড়ির নং : 30 বয়স : 23 লিঙ্গ : মহিলা		
97	NAM1935246	ফটো উপলব্ধ	98	WB/24/161/219297	ফটো উপলব্ধ	99	NAM1863695	ফটো উপলব্ধ
নাম : রাহুল রায় পিতার নাম: রঞ্জিত রায় বাড়ির নং : 30 বয়স : 22 লিঙ্গ : পুরুষ			নাম : ফৌদার সিং পিতার নাম: শংকর সিং বাড়ির নং : 30 বয়স : 77 লিঙ্গ : পুরুষ			নাম : সুপ্রিয় দাস পিতার নাম: বাবলু দাস বাড়ির নং : 30/1 বয়স : 23 লিঙ্গ : পুরুষ		
100	WB/24/161/219542	ফটো উপলব্ধ	101	NAM1592690	ফটো উপলব্ধ	102	BLG2694834	ফটো উপলব্ধ
নাম : গৌর চন্দ্র দাস পিতার নাম: রমাপদ দাস বাড়ির নং : 30/1 বয়স : 60 লিঙ্গ : পুরুষ			নাম : অজয় খারবার পিতার নাম: ইন্দ্রজিৎ করবার বাড়ির নং : 30/1 বয়স : 40 লিঙ্গ : পুরুষ			নাম : আশা খাড়াওয়ার স্বামীর নাম: অজয় খাড়াওয়ার বাড়ির নং : 30/1 বয়স : 40 লিঙ্গ : মহিলা		
103	BLG1107481	ফটো উপলব্ধ	104	NAM1378892	ফটো উপলব্ধ	105	NAM1378884	ফটো উপলব্ধ
নাম : বাসন্তী দেবী মাহাতো স্বামীর নাম: জগীন্দ্র মাহাতো বাড়ির নং : 30/1 বয়স : 71 লিঙ্গ : মহিলা			নাম : রাম নিরঞ্জন মাহাতো পিতার নাম: যুগল লাল মাহাতো বাড়ির নং : 30/1 বয়স : 46 লিঙ্গ : মহিলা			নাম : রুপা মাহাতো স্বামীর নাম: রাম নিরঞ্জন মাহাতো বাড়ির নং : 30/1 বয়স : 38 লিঙ্গ : মহিলা		
106	NAM1243427	ফটো উপলব্ধ	107	NAM1870997	ফটো উপলব্ধ	108	WB/24/161/219785	ফটো উপলব্ধ
নাম : সঞ্জয় কুমার মাহাতো পিতার নাম: জগীন্দ্র মাহাতো বাড়ির নং : 30/1 বয়স : 33 লিঙ্গ : পুরুষ			নাম : সুরজ মাহাতো পিতার নাম: রাম নিরঞ্জন মাহাতো বাড়ির নং : 30/1 বয়স : 23 লিঙ্গ : পুরুষ			নাম : স্বপ্না মন্ডল স্বামীর নাম: সুধাংশু মন্ডল বাড়ির নং : 30/1 বয়স : 77 লিঙ্গ : মহিলা		
109	WB/24/161/219366	ফটো উপলব্ধ	110	WB/24/161/219275	ফটো উপলব্ধ	111	NAM1378769	ফটো উপলব্ধ
নাম : রাজেশ মন্ডল পিতার নাম: সুধাংশু মন্ডল বাড়ির নং : 30/1 বয়স : 54 লিঙ্গ : পুরুষ			নাম : সোমেশ মন্ডল পিতার নাম: সুধাংশু মন্ডল বাড়ির নং : 30/1 বয়স : 50 লিঙ্গ : পুরুষ			নাম : সমীর মন্ডল পিতার নাম: শম্ভুনাথ মন্ডল বাড়ির নং : 30/1 বয়স : 49 লিঙ্গ : পুরুষ		
112	BLG2694552	ফটো উপলব্ধ	113	NAM1446558	ফটো উপলব্ধ	114	NAM1953181	ফটো উপলব্ধ
নাম : সঙ্গীতা মন্ডল স্বামীর নাম: রাজেশ মন্ডল বাড়ির নং : 30/1 বয়স : 48 লিঙ্গ : মহিলা			নাম : মৌমিতা মণ্ডল স্বামীর নাম: সোমেশ মণ্ডল বাড়ির নং : 30/1 বয়স : 40 লিঙ্গ : মহিলা			নাম : রাজদীপ মন্ডল পিতার নাম: রাজেশ মন্ডল বাড়ির নং : 30/1 বয়স : 22 লিঙ্গ : পুরুষ		
115	BLG1107952	ফটো উপলব্ধ	116	BLG1106822	ফটো উপলব্ধ	117	BLG1108000	ফটো উপলব্ধ
নাম : পার্বতী পাল স্বামীর নাম: রামধারী পাল বাড়ির নং : 30/1 বয়স : 75 লিঙ্গ : মহিলা			নাম : লাখো পাল পিতার নাম: রামধারী পাল বাড়ির নং : 30/1 বয়স : 55 লিঙ্গ : পুরুষ			নাম : অর্চনা পাল স্বামীর নাম: লাখো পাল বাড়ির নং : 30/1 বয়স : 48 লিঙ্গ : মহিলা		
118	NAM1537976	ফটো উপলব্ধ	119	WB/24/161/219413	ফটো উপলব্ধ	120	WB/24/161/219195	ফটো উপলব্ধ
নাম : স্বরাজ পাল পিতার নাম: লাখো পাল বাড়ির নং : 30/1 বয়স : 28 লিঙ্গ : পুরুষ			নাম : গোপাল মাম্বা পিতার নাম: সুরেন্দ্র নাথ মাম্বা বাড়ির নং : 30/1/A বয়স : 78 লিঙ্গ : পুরুষ			নাম : দীপক কুমার মাম্বা পিতার নাম: গোপাল মাম্বা বাড়ির নং : 30/1/A বয়স : 48 লিঙ্গ : পুরুষ		

121 নাম : কল্পনা মাল্লা স্বামীর নাম: গোপাল মাল্লা বাড়ির নং : 30/1/A বয়স : 48 লিঙ্গ : মহিলা	NAM1832245	ফটো উপলব্ধ	122 নাম : সঞ্জীব মাল্লা পিতার নাম: গোপাল মাল্লা বাড়ির নং : 30/1/A বয়স : 34 লিঙ্গ : পুরুষ	NAM1062256	ফটো উপলব্ধ	123 নাম : পিয়ালী মাল্লা স্বামীর নাম: দীপক কুমার মাল্লা বাড়ির নং : 30/1/A বয়স : 31 লিঙ্গ : মহিলা	NAM1243559	ফটো উপলব্ধ
124 নাম : সুমিনতা দেবী স্বামীর নাম: মহেশ কুমার সাউ বাড়ির নং : 30/2 বয়স : 32 লিঙ্গ : মহিলা	NAM1244433	ফটো উপলব্ধ	125 নাম : মহেশ কুমার সাউ পিতার নাম: সারজু সাউ বাড়ির নং : 30/2 বয়স : 39 লিঙ্গ : পুরুষ	BLG2401743	ফটো উপলব্ধ	126 নাম : বীণিতা দেবী স্বামীর নাম: ওম প্রকাশ সিং বাড়ির নং : 30/7 বয়স : 37 লিঙ্গ : মহিলা	NAM1332758	ফটো উপলব্ধ
127 নাম : মিনা দেবী স্বামীর নাম: ওম প্রকাশ সিং বাড়ির নং : 30/7 বয়স : 40 লিঙ্গ : মহিলা	NAM1749944	ফটো উপলব্ধ	128 নাম : রনজিত সিং পিতার নাম: ফৌদার সিং বাড়ির নং : 30/7 বয়স : 52 লিঙ্গ : পুরুষ	NAM1890540	ফটো উপলব্ধ	129 নাম : ওম প্রকাশ সিং পিতার নাম: ফৌদার সিং বাড়ির নং : 30/7 বয়স : 37 লিঙ্গ : পুরুষ	NAM1062231	ফটো উপলব্ধ
130 নাম : সুনীল মিশ্র পিতার নাম: শুখদেও মিশ্র বাড়ির নং : 31/3 বয়স : 59 লিঙ্গ : পুরুষ	WB/24/161/216212	ফটো উপলব্ধ	131 নাম : রঞ্জু দেবী মিশ্রা স্বামীর নাম: সুনীল কুমার মিশ্রা বাড়ির নং : 31/3 বয়স : 50 লিঙ্গ : মহিলা	NAM1243393	ফটো উপলব্ধ	132 নাম : অঙ্কিত কুমার মিশ্রা পিতার নাম: সুনীল কুমার মিশ্রা বাড়ির নং : 31/3 বয়স : 33 লিঙ্গ : পুরুষ	NAM1243369	ফটো উপলব্ধ
133 নাম : অবিনাশ কুমার মিশ্রা পিতার নাম: সুনীল কুমার মিশ্রা বাড়ির নং : 31/3 বয়স : 31 লিঙ্গ : পুরুষ	NAM1538206	ফটো উপলব্ধ	134 নাম : আনন্দ কুমার মিশ্রা পিতার নাম: সুনীল কুমার মিশ্রা বাড়ির নং : 31/3 বয়স : 29 লিঙ্গ : পুরুষ	NAM1538198	ফটো উপলব্ধ	135 নাম : অসীমা বিশ্বাস স্বামীর নাম: বিনয় কৃষ্ণ বিশ্বাস বাড়ির নং : 33 বয়স : 65 লিঙ্গ : মহিলা	BLG2158590	ফটো উপলব্ধ
136 নাম : রাহুল চৌধুরী পিতার নাম: রাজেশ চৌধুরী বাড়ির নং : 33 বয়স : 32 লিঙ্গ : পুরুষ	NAM1713213	ফটো উপলব্ধ	137 নাম : সঞ্জয় জয়সোয়াল পিতার নাম: কৈলাশ নাথ জয়সোয়াল বাড়ির নং : 33 বয়স : 57 লিঙ্গ : পুরুষ	NAM1378801	ফটো উপলব্ধ	138 নাম : সিম্পল জয়সোয়াল সিম্পল জয়সোয়াল স্বামীর নাম: সঞ্জয় জয়সোয়াল বাড়ির নং : 33 বয়স : 51 লিঙ্গ : মহিলা	NAM1378793	ফটো উপলব্ধ
139 নাম : ধনঞ্জয় জয়সোয়াল পিতার নাম: সঞ্জয় জয়সোয়াল বাড়ির নং : 33 বয়স : 26 লিঙ্গ : পুরুষ	NAM1943455	ফটো উপলব্ধ	140 নাম : অনিল ঝা পিতার নাম: যোগেন্দর ঝা বাড়ির নং : 33 বয়স : 44 লিঙ্গ : পুরুষ	BLG2534584	ফটো উপলব্ধ	141 নাম : কল্পনা ঝা স্বামীর নাম: অনিল ঝা বাড়ির নং : 33 বয়স : 43 লিঙ্গ : মহিলা	BLG2534592	ফটো উপলব্ধ
142 নাম : কানাইলাল কর্মকার পিতার নাম: রতন কর্মকার বাড়ির নং : 33 বয়স : 76 লিঙ্গ : পুরুষ	NAM1152198	ফটো উপলব্ধ	143 নাম : পরিস্ফীত কর্মকার পিতার নাম: কানাইলাল কর্মকার বাড়ির নং : 33 বয়স : 42 লিঙ্গ : পুরুষ	NAM1243534	ফটো উপলব্ধ	144 নাম : শকুন্তলা মেহতা স্বামীর নাম: মধুসূদন মেহতা বাড়ির নং : 33 বয়স : 69 লিঙ্গ : মহিলা	BLG2093144	ফটো উপলব্ধ
145 নাম : রনজিত মেহতা পিতার নাম: মধুসূদন মেহতা বাড়ির নং : 33 বয়স : 44 লিঙ্গ : পুরুষ	BLG2093151	ফটো উপলব্ধ	146 নাম : নিলীমা মেহতা স্বামীর নাম: রনজীৎ মেহতা বাড়ির নং : 33 বয়স : 43 লিঙ্গ : মহিলা	BLG2366649	ফটো উপলব্ধ	147 নাম : ললিত মেহতা পিতার নাম: মধুসূদন মেহতা বাড়ির নং : 33 বয়স : 39 লিঙ্গ : পুরুষ	NAM0936112	ফটো উপলব্ধ
148 নাম : রাধি মেহতা স্বামীর নাম: ললিত মেহতা বাড়ির নং : 33 বয়স : 38 লিঙ্গ : মহিলা	NAM1538073	ফটো উপলব্ধ	149 নাম : সুধাংগু কুমার পাণ্ডে পিতার নাম: জগদীশ পাণ্ডে বাড়ির নং : 33 বয়স : 48 লিঙ্গ : পুরুষ	NAM1592674	ফটো উপলব্ধ	150 নাম : গনেশপ্রসাদ রজক পিতার নাম: মহাবীর রজক বাড়ির নং : 33 বয়স : 55 লিঙ্গ : পুরুষ	BLG2535375	ফটো উপলব্ধ



151 নাম : উমেশ রজক পিতার নাম: মহাবীর রজক বাড়ির নং : 33 বয়স : 46 লিঙ্গ : পুরুষ	NAM1243435 ফটো উপলব্ধ	152 নাম : রানী রজক স্বামীর নাম: উমেশ রজক বাড়ির নং : 33 বয়স : 46 লিঙ্গ : মহিলা	NAM1332774 ফটো উপলব্ধ	153 নাম : অঞ্জলী কুমারী রজক পিতার নাম: গনেশ প্রসাদ রজক বাড়ির নং : 33 বয়স : 35 লিঙ্গ : মহিলা	NAM0935601 ফটো উপলব্ধ
154 নাম : সরস্বতী কুমারী রজক পিতার নাম: গনেশ প্রসাদ রজক বাড়ির নং : 33 বয়স : 35 লিঙ্গ : মহিলা	NAM1062249 ফটো উপলব্ধ	155 নাম : মঙ্গলি রজক পিতার নাম: গনেশ প্রসাদ রজক বাড়ির নং : 33 বয়স : 31 লিঙ্গ : মহিলা	NAM1446574 ফটো উপলব্ধ	156 নাম : পৌতম রজক পিতার নাম: গনেশ প্রসাদ রজক বাড়ির নং : 33 বয়স : 30 লিঙ্গ : পুরুষ	NAM1446582 ফটো উপলব্ধ
157 নাম : মঙ্গেশ রজক পিতার নাম: গণেশ প্রসাদ রজক বাড়ির নং : 33 বয়স : 25 লিঙ্গ : পুরুষ	NAM1749878 ফটো উপলব্ধ	158 নাম : সৌরভ রজক পিতার নাম: উমেশ রজক বাড়ির নং : 33 বয়স : 22 লিঙ্গ : পুরুষ	NAM1935337 ফটো উপলব্ধ	159 নাম : সোমনাথ সামন্ত পিতার নাম: বিনয় সামন্ত বাড়ির নং : 33 বয়স : 51 লিঙ্গ : পুরুষ	NAM1967157 ফটো উপলব্ধ
160 নাম : মায়ী সামন্ত স্বামীর নাম: সোমনাথ সামন্ত বাড়ির নং : 33 বয়স : 45 লিঙ্গ : মহিলা	NAM0936120 ফটো উপলব্ধ	161 নাম : শম্ভু সাউ পিতার নাম: শুকদেব সাউ বাড়ির নং : 33 বয়স : 52 লিঙ্গ : পুরুষ	BLG1107549 ফটো উপলব্ধ	162 নাম : রুক্মিনীদেবী সাউ স্বামীর নাম: শম্ভুনাথ সাউ বাড়ির নং : 33 বয়স : 45 লিঙ্গ : মহিলা	BLG1156959 ফটো উপলব্ধ
163 নাম : সন্তোষ সাউ পিতার নাম: শুকদেব সাউ বাড়ির নং : 33 বয়স : 44 লিঙ্গ : পুরুষ	BLG1156942 ফটো উপলব্ধ	164 নাম : রাকেশ সাউ পিতার নাম: দয়া সাউ বাড়ির নং : 33 বয়স : 46 লিঙ্গ : পুরুষ	NAM0809988 ফটো উপলব্ধ	165 নাম : ভোলা সাউ পিতার নাম: সুখদেও সাউ বাড়ির নং : 33 বয়স : 41 লিঙ্গ : পুরুষ	NAM0550384 ফটো উপলব্ধ
166 নাম : রাখী সাউ স্বামীর নাম: সন্তোষ সাউ বাড়ির নং : 33 বয়স : 40 লিঙ্গ : মহিলা	NAM0809871 ফটো উপলব্ধ	167 নাম : সোনাশাউ পিতার নাম: শম্ভু শাউ বাড়ির নং : 33 বয়স : 24 লিঙ্গ : মহিলা	NAM1935279 ফটো উপলব্ধ	168 নাম : সুসীতা শাউ পিতার নাম: শম্ভু শাউ বাড়ির নং : 33 বয়স : 23 লিঙ্গ : মহিলা	NAM1935261 ফটো উপলব্ধ
169 নাম : ফজল আহমদ পিতার নাম: ইউসুক খান বাড়ির নং : 34 বয়স : 72 লিঙ্গ : পুরুষ	WB/24/161/219002 ফটো উপলব্ধ	170 নাম : নূরজাহান বিবি স্বামীর নাম: মহঃ ইসলাম বাড়ির নং : 34 বয়স : 71 লিঙ্গ : মহিলা	WB/24/161/207482 ফটো উপলব্ধ	171 নাম : মোহাম্মদ ইলিয়াস পিতার নাম: মহঃ ইসরাইল বাড়ির নং : 34 বয়স : 65 লিঙ্গ : পুরুষ	BLG0416933 ফটো উপলব্ধ
172 নাম : মহঃ আলি হোসেন পিতার নাম: দাবীর আলি বাড়ির নং : 34 বয়স : 63 লিঙ্গ : পুরুষ	NAM1831874 ফটো উপলব্ধ	173 নাম : সমীদা বেগম স্বামীর নাম: ফজল শেখ বাড়ির নং : 34 বয়স : 64 লিঙ্গ : মহিলা	WB/24/161/219158 ফটো উপলব্ধ	174 নাম : সদর বেগম স্বামীর নাম: মহঃ ইলিয়াস বাড়ির নং : 34 বয়স : 63 লিঙ্গ : মহিলা	NAM1984798 ফটো উপলব্ধ
175 নাম : আহমদী বিবি স্বামীর নাম: মহঃইউনুস বাড়ির নং : 34 বয়স : 58 লিঙ্গ : মহিলা	NAM1970375 ফটো উপলব্ধ	176 নাম : মহম্মদ মাসুম পিতার নাম: মহঃ ইসরাইল বাড়ির নং : 34 বয়স : 53 লিঙ্গ : পুরুষ	NAM0809954 ফটো উপলব্ধ	177 নাম : মুস্তাকিম পিতার নাম: মহঃমুসলীম বাড়ির নং : 34 বয়স : 50 লিঙ্গ : পুরুষ	WB/24/161/219021 ফটো উপলব্ধ
178 নাম : লাল মহঃ পিতার নাম: মহঃইউনুস বাড়ির নং : 34 বয়স : 50 লিঙ্গ : পুরুষ	BLG2093508 ফটো উপলব্ধ	179 নাম : মুন্নি খাতুন পিতার নাম: আশরাফ হুসেন বাড়ির নং : 34 বয়স : 50 লিঙ্গ : মহিলা	BLG2093490 ফটো উপলব্ধ	180 নাম : শাইরুন খাতুন স্বামীর নাম: মহঃ আজিজ বাড়ির নং : 34 বয়স : 50 লিঙ্গ : মহিলা	NAM1152164 ফটো উপলব্ধ



181 নাম : আজমেরী বেগম স্বামীর নাম: শেখ মুন্না বাড়ির নং : 34 বয়স : 49 লিঙ্গ : মহিলা	NAM1378702	ফটো উপলব্ধ	182 নাম : সালমা খাতুন স্বামীর নাম: আলি হোসেন বাড়ির নং : 34 বয়স : 48 লিঙ্গ : মহিলা	NAM0809814	ফটো উপলব্ধ	183 নাম : মহ একরাম পিতার নাম: মহ ইলিয়াস বাড়ির নং : 34 বয়স : 46 লিঙ্গ : পুরুষ	BLG2400059	ফটো উপলব্ধ
184 নাম : বিলকিস বিবি স্বামীর নাম: আসপাক মিয়া বাড়ির নং : 34 বয়স : 47 লিঙ্গ : মহিলা	NAM0935676	ফটো উপলব্ধ	185 নাম : ইশরাত খাতুন স্বামীর নাম: আখতার খাঁন বাড়ির নং : 34 বয়স : 43 লিঙ্গ : মহিলা	NAM0935668	ফটো উপলব্ধ	186 নাম : সাকিলা বিবি স্বামীর নাম: মহ একরাম বাড়ির নং : 34 বয়স : 43 লিঙ্গ : মহিলা	BLG2400067	ফটো উপলব্ধ
187 নাম : মহঃ রুস্তম আলি পিতার নাম: মহঃ ইউনিস বাড়ির নং : 34 বয়স : 42 লিঙ্গ : পুরুষ	BLG2536241	ফটো উপলব্ধ	188 নাম : রাবেয়া খাতুন স্বামীর নাম: মুসলিম বাড়ির নং : 34 বয়স : 41 লিঙ্গ : মহিলা	BLG2093458	ফটো উপলব্ধ	189 নাম : মহঃ সারবার আলি পিতার নাম: মহঃ ইউনিস বাড়ির নং : 34 বয়স : 37 লিঙ্গ : পুরুষ	NAM1378652	ফটো উপলব্ধ
190 নাম : শাবান বেগম পিতার নাম: মহঃ ইলিয়াস বাড়ির নং : 34 বয়স : 36 লিঙ্গ : মহিলা	NAM1243518	ফটো উপলব্ধ	191 নাম : মহম্মদ সাহিদ পিতার নাম: মহঃ সাবির বাড়ির নং : 34 বয়স : 35 লিঙ্গ : পুরুষ	NAM1378785	ফটো উপলব্ধ	192 নাম : শবনম পারভিন পিতার নাম: ফজল আমেদ বাড়ির নং : 34 বয়স : 35 লিঙ্গ : মহিলা	NAM0809558	ফটো উপলব্ধ
193 নাম : রাজিয়া বেগম স্বামীর নাম: সৌকত আলি আনসারি বাড়ির নং : 34 বয়স : 35 লিঙ্গ : মহিলা	NAM1622976	ফটো উপলব্ধ	194 নাম : আনোয়ার খান পিতার নাম: আলি হুসেন বাড়ির নং : 34 বয়স : 34 লিঙ্গ : পুরুষ	NAM0809699	ফটো উপলব্ধ	195 নাম : অনীশ ফাতমা স্বামীর নাম: পরবেজ আহমেদ বাড়ির নং : 34 বয়স : 34 লিঙ্গ : মহিলা	NAM1686286	ফটো উপলব্ধ
196 নাম : মহঃ ইমরান পিতার নাম: মহঃ ইলিয়াস বাড়ির নং : 34 বয়স : 33 লিঙ্গ : পুরুষ	NAM1243500	ফটো উপলব্ধ	197 নাম : মহম্মদ মুস্তাফা পিতার নাম: মহম্মদ মুর্তজা আলি বাড়ির নং : 34 বয়স : 33 লিঙ্গ : পুরুষ	NAM1243377	ফটো উপলব্ধ	198 নাম : মহঃ দানিশ পিতার নাম: মহঃ সাবির বাড়ির নং : 34 বয়স : 32 লিঙ্গ : পুরুষ	NAM1378819	ফটো উপলব্ধ
199 নাম : তামান্না খাতুন স্বামীর নাম: মোহম্মদ দানিশ বাড়ির নং : 34 বয়স : 32 লিঙ্গ : মহিলা	NAM1378579	ফটো উপলব্ধ	200 নাম : রুখসার খাতুন পিতার নাম: আব্দুল আহাদ আনসারী বাড়ির নং : 34 বয়স : 32 লিঙ্গ : মহিলা	ARO1928977	ফটো উপলব্ধ	201 নাম : রবিনা খাতুন পিতার নাম: জুনম আনসারী বাড়ির নং : 34 বয়স : 31 লিঙ্গ : মহিলা	NAM1378611	ফটো উপলব্ধ
202 নাম : শওকত ইয়াসমিন স্বামীর নাম: আজাদ আনসারি বাড়ির নং : 34 বয়স : 31 লিঙ্গ : মহিলা	NAM1243542	ফটো উপলব্ধ	203 নাম : আফতাব আলম পিতার নাম: মহঃ মাসুম বাড়ির নং : 34 বয়স : 30 লিঙ্গ : পুরুষ	NAM1378603	ফটো উপলব্ধ	204 নাম : রোশনী পারভীন পিতার নাম: তবরাজ আহমেদ বাড়ির নং : 34 বয়স : 29 লিঙ্গ : মহিলা	NAM1446517	ফটো উপলব্ধ
205 নাম : সেখ সোহেল মায়ের নাম: সেখমুন্না বাড়ির নং : 34 বয়স : 27 লিঙ্গ : পুরুষ	NAM1686336	ফটো উপলব্ধ	206 নাম : শেখ শাহিল মায়ের নাম: আজমেরি বেগম বাড়ির নং : 34 বয়স : 23 লিঙ্গ : পুরুষ	NAM1870989	ফটো উপলব্ধ	207 নাম : মোহম্মদ নূরআলি পিতার নাম: মোহম্মদ আরসাদ আনসারি বাড়ির নং : 34 বয়স : 21 লিঙ্গ : পুরুষ	NAM1953207	ফটো উপলব্ধ
208 নাম : মহম্মদ আফতাব পিতার নাম: মহম্মদ একরাম বাড়ির নং : 34 বয়স : 23 লিঙ্গ : পুরুষ	NAM1886365	ফটো উপলব্ধ	209 নাম : ফিরোজ আহমেদ পিতার নাম: মহঃ মুসলিম বাড়ির নং : 34 বয়স : 41 লিঙ্গ : পুরুষ	BLG2536233	ফটো উপলব্ধ	210 নাম : পর আহমেদ পিতার নাম: ফজল বাড়ির নং : 34 বয়স : 36 লিঙ্গ : পুরুষ	BLG2747343	ফটো উপলব্ধ



বিধানসভা নির্বাচনক্ষেত্রের নং, নাম : 169-বাঙ্গা
ভাগ নং, নাম : 1-বি.কে.পাল টেম্পল রোড (27/48-38)

211 নাম : তবরেজ আহমেদ পিতার নাম: ফজল আহমেদ বাড়ির নং : 34 বয়স : 30 লিঙ্গ : পুরুষ	NAM1332741 ফটো উপলব্ধ	212 নাম : মহঃ আলি আনসারী পিতার নাম: মহঃ সবারতি আনসারি বাড়ির নং : 34 বয়স : 59 লিঙ্গ : পুরুষ	NAM1829993 ফটো উপলব্ধ	213 নাম : মহম্মদ হাদিশ আনসারি পিতার নাম: মহম্মদ জামউদ্দিন বাড়ির নং : 34 বয়স : 23 লিঙ্গ : পুরুষ	NAM1909555 ফটো উপলব্ধ
214 নাম : জাকির হুসেন পিতার নাম: আসরফ হুসেন বাড়ির নং : 34 বয়স : 23 লিঙ্গ : পুরুষ	NAM1909456 ফটো উপলব্ধ	215 নাম : মহ. রিজওয়ান খান পিতার নাম: বদরুদ্দিন খান বাড়ির নং : 34 বয়স : 57 লিঙ্গ : পুরুষ	NAM1924836 ফটো উপলব্ধ	216 নাম : আখতার খান পিতার নাম: মহঃ মুখতার খান বাড়ির নং : 34 বয়স : 44 লিঙ্গ : পুরুষ	BLG1106947 ফটো উপলব্ধ
217 নাম : আকতার খান পিতার নাম: মহঃ আলি হুসেন খান বাড়ির নং : 34 বয়স : 27 লিঙ্গ : পুরুষ	NAM1622901 ফটো উপলব্ধ	218 নাম : হায়দর খান পিতার নাম: আলি হুসেন খান বাড়ির নং : 38 বয়স : 25 লিঙ্গ : পুরুষ	NAM1686302 ফটো উপলব্ধ	219 নাম : মোহাম্মদ মুহাজ খান পিতার নাম: মোহাম্মদ সারিক বাড়ির নং : 34 বয়স : 22 লিঙ্গ : পুরুষ	NAM1987304 ফটো উপলব্ধ
220 নাম : নজমা খাতুন স্বামীর নাম: মহম্মদ মাসুম বাড়ির নং : 34 বয়স : 48 লিঙ্গ : মহিলা	NAM0809962 ফটো উপলব্ধ	221 নাম : ফরিদা খাতুন স্বামীর নাম: সেখ সোহেল বাড়ির নং : 34 বয়স : 27 লিঙ্গ : মহিলা	NAM1987122 ফটো উপলব্ধ	222 নাম : শাকিনা খাতুন স্বামীর নাম: হায়দার খান বাড়ির নং : 34 বয়স : 25 লিঙ্গ : মহিলা	NAM1760800 ফটো উপলব্ধ
223 নাম : সাইবা খাতুন মায়ের নাম: আজমীরা বেগম বাড়ির নং : 34 বয়স : 25 লিঙ্গ : মহিলা	NAM1761071 ফটো উপলব্ধ	224 নাম : রাবিয়া খাতুন স্বামীর নাম: জয়নুদ্দিন আনসারী বাড়ির নং : 34 বয়স : 51 লিঙ্গ : মহিলা	NAM1798743 ফটো উপলব্ধ	225 নাম : নিখত নুর পিতার নাম: মোহাম্মদ জেয়াউদ্দীন আনসারি বাড়ির নং : 34 বয়স : 20 লিঙ্গ : মহিলা	NAM1984475 ফটো উপলব্ধ
226 নাম : রুকশর পারভিন মায়ের নাম: রজিয়া বেগম বাড়ির নং : 34 বয়স : 21 লিঙ্গ : মহিলা	NAM1953231 ফটো উপলব্ধ	227 নাম : মনি পরবিন স্বামীর নাম: মহম্মদ রুস্তম আলি বাড়ির নং : 34 বয়স : 24 লিঙ্গ : মহিলা	NAM1749829 ফটো উপলব্ধ	228 নাম : রীতা সাউ স্বামীর নাম: শিবশংকর সাউ বাড়ির নং : 34 বয়স : 52 লিঙ্গ : মহিলা	WB/24/161/219023 ফটো উপলব্ধ
229 নাম : শিবশংকর সাউ পিতার নাম: রামাকিষন সাউ বাড়ির নং : 34 বয়স : 57 লিঙ্গ : পুরুষ	BLG1669845 ফটো উপলব্ধ	230 নাম : প্রিয়াঙ্কা সাউ পিতার নাম: শিব শঙ্কর সাউ বাড়ির নং : 34 বয়স : 28 লিঙ্গ : মহিলা	NAM1538057 ফটো উপলব্ধ	231 নাম : মালা সিং স্বামীর নাম: রাম পরবেশ সিং বাড়ির নং : 34 বয়স : 53 লিঙ্গ : মহিলা	NAM0809947 ফটো উপলব্ধ
232 নাম : লোকনাথ সিং পিতার নাম: সুদেশ্বর সিং বাড়ির নং : 34 বয়স : 44 লিঙ্গ : পুরুষ	NAM1378595 ফটো উপলব্ধ	233 নাম : পূজা সিং স্বামীর নাম: লোকনাথ সিং বাড়ির নং : 34 বয়স : 42 লিঙ্গ : মহিলা	NAM1378629 ফটো উপলব্ধ	234 নাম : পবন কুমার সিং পিতার নাম: রাম পরবেশ সিং বাড়ির নং : 34 বয়স : 32 লিঙ্গ : পুরুষ	NAM1243443 ফটো উপলব্ধ
235 নাম : পূজা সিং স্বামীর নাম: পবন সিং বাড়ির নং : 34 বয়স : 25 লিঙ্গ : মহিলা	NAM1782432 ফটো উপলব্ধ	236 নাম : সঙ্গীতা সিং মায়ের নাম: মালা সিং বাড়ির নং : 34 বয়স : 25 লিঙ্গ : মহিলা	NAM1782408 ফটো উপলব্ধ	237 নাম : সরিতা কুমারী সিং মায়ের নাম: মালা সিং বাড়ির নং : 34 বয়স : 24 লিঙ্গ : মহিলা	NAM1782382 ফটো উপলব্ধ
238 নাম : মহঃ আসলাম পিতার নাম: মহঃ ইসলাম বাড়ির নং : 34/1 বয়স : 35 লিঙ্গ : পুরুষ	NAM1537984 ফটো উপলব্ধ	239 নাম : সৌকত আলি আনসারী পিতার নাম: মহঃ সুবরাভী আনসারী বাড়ির নং : 34 নং বয়স : 48 লিঙ্গ : পুরুষ	NAM1829464 ফটো উপলব্ধ	240 নাম : জাহারা খাতুন স্বামীর নাম: গুলাম খাতুন বাড়ির নং : 35 বয়স : 63 লিঙ্গ : মহিলা	NAM1378736 ফটো উপলব্ধ



বিধানসভা নির্বাচনকেন্দ্রের নং, নাম : 169-বাঙ্গালী
ভাগ নং, নাম : 1-বি.কে.পাল টেম্পল রোড (27/48-38)

<p>E2 241</p> <p>নাম : মহঃ রফিক পিতার নাম : আবদুল বাড়ির নং : 35 বয়স : 59 লিঙ্গ : পুরুষ</p> <p>NAM1968288</p> <p>ফটো উপলব্ধ</p>	<p>242</p> <p>নাম : প্রেমা দেবী স্বামীর নাম : উদয় প্রজাপতি বাড়ির নং : 35 বয়স : 54 লিঙ্গ : মহিলা</p> <p>BLG2694719</p> <p>ফটো উপলব্ধ</p>	<p>243</p> <p>নাম : ফিরোজী বেগম স্বামীর নাম : রফিক বাড়ির নং : 35 বয়স : 53 লিঙ্গ : মহিলা</p> <p>NAM1969674</p> <p>ফটো উপলব্ধ</p>
<p>244</p> <p>নাম : রৌপন স্বামীর নাম : সফিক বাড়ির নং : 35 বয়স : 44 লিঙ্গ : মহিলা</p> <p>BLG2535540</p> <p>ফটো উপলব্ধ</p>	<p>245</p> <p>নাম : মহঃ মুন্না পিতার নাম : মহঃ গোলাম রসুল বাড়ির নং : 35 বয়স : 41 লিঙ্গ : পুরুষ</p> <p>NAM0809715</p> <p>ফটো উপলব্ধ</p>	<p>246</p> <p>নাম : নুরেশা বিবি স্বামীর নাম : মহঃ মুন্না বাড়ির নং : 35 বয়স : 39 লিঙ্গ : মহিলা</p> <p>NAM0809897</p> <p>ফটো উপলব্ধ</p>
<p>247</p> <p>নাম : মহঃ রসিদ পিতার নাম : মহঃ রফিক বাড়ির নং : 35 বয়স : 36 লিঙ্গ : পুরুষ</p> <p>NAM0809673</p> <p>ফটো উপলব্ধ</p>	<p>248</p> <p>নাম : আবদুল হাফিজ পিতার নাম : মহঃ রফিক বাড়ির নং : 35 বয়স : 31 লিঙ্গ : পুরুষ</p> <p>NAM1378827</p> <p>ফটো উপলব্ধ</p>	<p>249</p> <p>নাম : সুনীতা দেবি স্বামীর নাম : সন্তোষ সাউ বাড়ির নং : 35 বয়স : 27 লিঙ্গ : মহিলা</p> <p>NAM1807734</p> <p>ফটো উপলব্ধ</p>
<p>250</p> <p>নাম : পূর্ণিমা বর্মণ স্বামীর নাম : গনেশ বর্মণ বাড়ির নং : 35 বয়স : 64 লিঙ্গ : মহিলা</p> <p>WB/24/161/219534</p> <p>ফটো উপলব্ধ</p>	<p>251</p> <p>নাম : সন্দীপ বর্মণ পিতার নাম : গনেশ বর্মণ বাড়ির নং : 35 বয়স : 43 লিঙ্গ : পুরুষ</p> <p>BLG1670074</p> <p>ফটো উপলব্ধ</p>	<p>252</p> <p>নাম : সুনীতা দেবি স্বামীর নাম : উমেশ প্রজাপতি বাড়ির নং : 35 বয়স : 41 লিঙ্গ : মহিলা</p> <p>NAM1935253</p> <p>ফটো উপলব্ধ</p>
<p>253</p> <p>নাম : অমর নাথ দুবে পিতার নাম : পরশুরাম দুবে বাড়ির নং : 35 বয়স : 54 লিঙ্গ : পুরুষ</p> <p>BLG1182773</p> <p>ফটো উপলব্ধ</p>	<p>254</p> <p>নাম : সংগীতা খাতুন পিতার নাম : মোহাম্মদ মুন্না বাড়ির নং : 35 বয়স : 21 লিঙ্গ : মহিলা</p> <p>NAM1985019</p> <p>ফটো উপলব্ধ</p>	<p>255</p> <p>নাম : উদয় প্রজাপতি পিতার নাম : রামনাথ প্রজাপতি বাড়ির নং : 35 বয়স : 56 লিঙ্গ : পুরুষ</p> <p>BLG2535565</p> <p>ফটো উপলব্ধ</p>
<p>256</p> <p>নাম : রাজকুমার প্রজাপতি পিতার নাম : রামনাথ প্রজাপতি বাড়ির নং : 35 বয়স : 54 লিঙ্গ : পুরুষ</p> <p>NAM0550939</p> <p>ফটো উপলব্ধ</p>	<p>257</p> <p>নাম : দীপমালা প্রজাপতি পিতার নাম : উদয় প্রজাপতি বাড়ির নং : 35 বয়স : 38 লিঙ্গ : মহিলা</p> <p>NAM0935635</p> <p>ফটো উপলব্ধ</p>	<p>258</p> <p>নাম : উমেশ প্রজাপতি পিতার নাম : শ্রী বাহাদুর প্রজাপতি বাড়ির নং : 35 বয়স : 37 লিঙ্গ : পুরুষ</p> <p>ISS0105346</p> <p>ফটো উপলব্ধ</p>
<p>259</p> <p>নাম : দীপক প্রজাপতি পিতার নাম : উদয় প্রজাপতি বাড়ির নং : 35 বয়স : 28 লিঙ্গ : পুরুষ</p> <p>NAM1726157</p> <p>ফটো উপলব্ধ</p>	<p>260</p> <p>নাম : পল্লবী প্রজাপতি পিতার নাম : দীপক প্রজাপতি বাড়ির নং : 35 বয়স : 24 লিঙ্গ : মহিলা</p> <p>NAM1953272</p> <p>ফটো উপলব্ধ</p>	<p>261</p> <p>নাম : মহম্মদ সরফরাজ পিতার নাম : মহম্মদ মুন্না বাড়ির নং : 35 বয়স : 23 লিঙ্গ : পুরুষ</p> <p>NAM1901537</p> <p>ফটো উপলব্ধ</p>
<p>262</p> <p>নাম : সাহাদেও সাউ পিতার নাম : দলার সাউ বাড়ির নং : 35 বয়স : 73 লিঙ্গ : পুরুষ</p> <p>BLG2093904</p> <p>ফটো উপলব্ধ</p>	<p>263</p> <p>নাম : বিষ্ণু সাউ পিতার নাম : সহদেব সাউ বাড়ির নং : 35 বয়স : 44 লিঙ্গ : পুরুষ</p> <p>BLG1670181</p> <p>ফটো উপলব্ধ</p>	<p>264</p> <p>নাম : সন্তোষ সাউ পিতার নাম : সাহাদেও সাউ বাড়ির নং : 35 বয়স : 43 লিঙ্গ : পুরুষ</p> <p>BLG1670173</p> <p>ফটো উপলব্ধ</p>
<p>265</p> <p>নাম : কার্তিক দাস পিতার নাম : দেবেন্দ্র দাস বাড়ির নং : 36 বয়স : 74 লিঙ্গ : পুরুষ</p> <p>NAM1477306</p> <p>ফটো উপলব্ধ</p>	<p>266</p> <p>নাম : রুকুনী দাস স্বামীর নাম : রনজিত দাস বাড়ির নং : 36 বয়স : 70 লিঙ্গ : মহিলা</p> <p>WB/24/161/219592</p> <p>ফটো উপলব্ধ</p>	<p>267</p> <p>নাম : অন্নি দাস পিতার নাম : মাধব দাস বাড়ির নং : 36 বয়স : 67 লিঙ্গ : পুরুষ</p> <p>WB/24/161/219180</p> <p>ফটো উপলব্ধ</p>
<p>268</p> <p>নাম : মিলনী দাস স্বামীর নাম : কুদিরাম দাস বাড়ির নং : 36 বয়স : 63 লিঙ্গ : মহিলা</p> <p>NAM1243401</p> <p>ফটো উপলব্ধ</p>	<p>269</p> <p>নাম : রতন দাস পিতার নাম : রনজিত দাস বাড়ির নং : 36 বয়স : 57 লিঙ্গ : পুরুষ</p> <p>WB/24/161/219057</p> <p>ফটো উপলব্ধ</p>	<p>270</p> <p>নাম : মানা দাস স্বামীর নাম : বাবু দাস বাড়ির নং : 36 বয়স : 55 লিঙ্গ : মহিলা</p> <p>NAM0809509</p> <p>ফটো উপলব্ধ</p>

271	BLG2093946	নাম : অলকা দাস স্বামীর নাম: অন্নি দাস বাড়ির নং : 36 বয়স : 54 লিঙ্গ : মহিলা	ফটো উপলব্ধ	272	WB/24/161/219481	নাম : উত্তম দাস পিতার নাম: রনজিত দাস বাড়ির নং : 36 বয়স : 52 লিঙ্গ : পুরুষ	ফটো উপলব্ধ	273	BLG2093953	নাম : সুকুমার দাস পিতার নাম: মাধব দাস বাড়ির নং : 36 বয়স : 51 লিঙ্গ : পুরুষ	ফটো উপলব্ধ
274	NAM1990845	নাম : স্বপন দাস পিতার নাম: গনেশ দাস বাড়ির নং : 36 বয়স : 50 লিঙ্গ : পুরুষ	ফটো উপলব্ধ	275	NAM1984772	নাম : আরতী দাস স্বামীর নাম: বলরাম দাস বাড়ির নং : 36 বয়স : 49 লিঙ্গ : মহিলা	ফটো উপলব্ধ	276	BLG2093979	নাম : সমীর দাস পিতার নাম: মাধব দাস বাড়ির নং : 36 বয়স : 48 লিঙ্গ : পুরুষ	ফটো উপলব্ধ
277	NAM0809616	নাম : অঞ্জলি দাস স্বামীর নাম: উত্তম দাস বাড়ির নং : 36 বয়স : 48 লিঙ্গ : মহিলা	ফটো উপলব্ধ	278	NAM1970292	নাম : বৃচী দাস স্বামীর নাম: রতন দাস বাড়ির নং : 36 বয়স : 47 লিঙ্গ : মহিলা	ফটো উপলব্ধ	279	NAM1592724	নাম : খোকন দাস পিতার নাম: গনেশ দাস বাড়ির নং : 36 বয়স : 46 লিঙ্গ : পুরুষ	ফটো উপলব্ধ
280	NAM0936005	নাম : পিন্টু দাস পিতার নাম: মাধব দাস বাড়ির নং : 36 বয়স : 45 লিঙ্গ : পুরুষ	ফটো উপলব্ধ	281	NAM1622885	নাম : মনমুন দাস মায়ের নাম: নিতাই দাস বাড়ির নং : 36 বয়স : 45 লিঙ্গ : মহিলা	ফটো উপলব্ধ	282	NAM0809889	নাম : রুপা দাস স্বামীর নাম: সমীর দাস বাড়ির নং : 36 বয়স : 44 লিঙ্গ : মহিলা	ফটো উপলব্ধ
283	BLG2093961	নাম : মিঠু দাস স্বামীর নাম: সুকুমার দাস বাড়ির নং : 36 বয়স : 44 লিঙ্গ : মহিলা	ফটো উপলব্ধ	284	BLG2094050	নাম : সনকা দাস স্বামীর নাম: স্বপন দাস বাড়ির নং : 36 বয়স : 44 লিঙ্গ : মহিলা	ফটো উপলব্ধ	285	BLG2094035	নাম : গৌতম দাস পিতার নাম: রাজেন্দ্র দাস বাড়ির নং : 36 বয়স : 43 লিঙ্গ : পুরুষ	ফটো উপলব্ধ
286	NAM0809640	নাম : তাপস দাস পিতার নাম: পরান দাস বাড়ির নং : 36 বয়স : 42 লিঙ্গ : পুরুষ	ফটো উপলব্ধ	287	NAM0809913	নাম : শ্রাবনী দাস স্বামীর নাম: প্রদীপ দাস বাড়ির নং : 36 বয়স : 41 লিঙ্গ : মহিলা	ফটো উপলব্ধ	288	NAM0551093	নাম : মায়াদাস স্বামীর নাম: গৌতম দাস বাড়ির নং : 36 বয়স : 39 লিঙ্গ : মহিলা	ফটো উপলব্ধ
289	NAM0809806	নাম : বাসন্তি দাস মায়ের নাম: পিন্টু দাস বাড়ির নং : 36 বয়স : 39 লিঙ্গ : মহিলা	ফটো উপলব্ধ	290	NAM0809681	নাম : প্রদীপ দাস পিতার নাম: কার্তিক দাস বাড়ির নং : 36 বয়স : 38 লিঙ্গ : পুরুষ	ফটো উপলব্ধ	291	BLG2747244	নাম : জয়ন্ত দাস পিতার নাম: বাবু দাস বাড়ির নং : 36 বয়স : 38 লিঙ্গ : পুরুষ	ফটো উপলব্ধ
292	BLG2747251	নাম : প্রশান্ত দাস পিতার নাম: বাবু দাস বাড়ির নং : 36 বয়স : 37 লিঙ্গ : পুরুষ	ফটো উপলব্ধ	293	NAM1378710	নাম : অনিমা দাস স্বামীর নাম: বাপ্পা দাস বাড়ির নং : 36 বয়স : 34 লিঙ্গ : মহিলা	ফটো উপলব্ধ	294	NAM1243575	নাম : বাপ্পা দাস পিতার নাম: বলরাম দাস বাড়ির নং : 36 বয়স : 33 লিঙ্গ : পুরুষ	ফটো উপলব্ধ
295	NAM1243492	নাম : বাপি দাস পিতার নাম: কার্তিক দাস বাড়ির নং : 36 বয়স : 33 লিঙ্গ : পুরুষ	ফটো উপলব্ধ	296	NAM1243567	নাম : শুভ দাস পিতার নাম: অন্নি দাস বাড়ির নং : 36 বয়স : 33 লিঙ্গ : পুরুষ	ফটো উপলব্ধ	297	NAM1378660	নাম : পাপিয়া দাস স্বামীর নাম: জয়ন্ত দাস বাড়ির নং : 36 বয়স : 32 লিঙ্গ : মহিলা	ফটো উপলব্ধ
298	NAM1538065	নাম : বাপ্পা দাস পিতার নাম: অন্নি দাস বাড়ির নং : 36 বয়স : 30 লিঙ্গ : পুরুষ	ফটো উপলব্ধ	299	NAM2016285	নাম : তুষার দাস পিতার নাম: পিন্টু দাস বাড়ির নং : 36 বয়স : 20 লিঙ্গ : পুরুষ	ফটো উপলব্ধ	300	NAM1664168	নাম : বাপন দাস পিতার নাম: রতন দাস বাড়ির নং : 36 বয়স : 27 লিঙ্গ : পুরুষ	ফটো উপলব্ধ



301 নাম : সৌরভ দাস পিতার নাম: প্রদীপ দাস বাড়ির নং : 36 বয়স : 24 লিঙ্গ : পুরুষ	NAM1935394 ফটো উপলব্ধ	302 নাম : সুব্রত দাস পিতার নাম: পিন্টু দাস বাড়ির নং : 36 বয়স : 23 লিঙ্গ : পুরুষ	NAM1935295 ফটো উপলব্ধ	303 নাম : আল্পনা দে স্বামীর নাম: বুড়ো দে বাড়ির নং : 36 বয়স : 54 লিঙ্গ : মহিলা	WB/24/161/219627 ফটো উপলব্ধ
304 নাম : বিরু দে পিতার নাম: বুড়ো দে বাড়ির নং : 36 বয়স : 38 লিঙ্গ : পুরুষ	NAM1243484 ফটো উপলব্ধ	305 নাম : রেখা দাস স্বামীর নাম: সুনীল দাস বাড়ির নং : 36/12 বয়স : 61 লিঙ্গ : মহিলা	BLG1107606 ফটো উপলব্ধ	306 নাম : অমিত দাস পিতার নাম: সুনীল কুমার দাস বাড়ির নং : 36/12 বয়স : 46 লিঙ্গ : পুরুষ	BLG2094126 ফটো উপলব্ধ
307 নাম : পূর্ণিমা দাস স্বামীর নাম: অমিত দাস বাড়ির নং : 36/12 বয়স : 40 লিঙ্গ : মহিলা	BLG2401651 ফটো উপলব্ধ	308 নাম : কামরুন্নিসা স্বামীর নাম: মোহম্মদ মেহবুব বাড়ির নং : 38 বয়স : 79 লিঙ্গ : মহিলা	NAM1831692 ফটো উপলব্ধ	309 নাম : মৃতুজা হোসেন পিতার নাম: মুস্তাফা বাড়ির নং : 38 বয়স : 76 লিঙ্গ : পুরুষ	BLG1110642 ফটো উপলব্ধ
310 নাম : মহঃ নিশার আহমেদ পিতার নাম: ফহিম উদ্দিন বাড়ির নং : 38 বয়স : 66 লিঙ্গ : পুরুষ	WB/24/161/240661 ফটো উপলব্ধ	311 নাম : মেহেরুন্নিসা স্বামীর নাম: মহঃ নিশার আহমেদ বাড়ির নং : 38 বয়স : 61 লিঙ্গ : মহিলা	NAM1538149 ফটো উপলব্ধ	312 নাম : মহঃ জালাল উদ্দিন খান পিতার নাম: ছোটু খান বাড়ির নং : 38 বয়স : 57 লিঙ্গ : পুরুষ	BLG2295632 ফটো উপলব্ধ
313 নাম : শাহাজাহান খাতুন স্বামীর নাম: মহঃ নৈমুদ্দিন বাড়ির নং : 38 বয়স : 54 লিঙ্গ : মহিলা	BLG1107390 ফটো উপলব্ধ	314 নাম : মোহম্মদ ইমতিয়াজ পিতার নাম: মোহম্মদ মুস্তাকিম বাড়ির নং : 38 বয়স : 52 লিঙ্গ : পুরুষ	BLG1106715 ফটো উপলব্ধ	315 নাম : মহঃ সাগির পিতার নাম: মেহেবুবখান বাড়ির নং : 38 বয়স : 50 লিঙ্গ : পুরুষ	BLG1108158 ফটো উপলব্ধ
316 নাম : মেরাজ খালিদ পিতার নাম: আব্দুল বারি বাড়ির নং : 38 বয়স : 50 লিঙ্গ : পুরুষ	NAM1243476 ফটো উপলব্ধ	317 নাম : মহঃ ইসতিয়াক আনসারী পিতার নাম: মহঃ শকিব আনসারী বাড়ির নং : 38 বয়স : 44 লিঙ্গ : পুরুষ	BLG2635969 ফটো উপলব্ধ	318 নাম : নাসরিন জাহান স্বামীর নাম: মহঃ জালালউদ্দিন খান বাড়ির নং : 38 বয়স : 42 লিঙ্গ : মহিলা	BR/05/032/204190 ফটো উপলব্ধ
319 নাম : মহঃ রফিক পিতার নাম: মহঃ মহবুব বাড়ির নং : 38 বয়স : 40 লিঙ্গ : পুরুষ	BLG2399905 ফটো উপলব্ধ	320 নাম : নাজ পরভিন স্বামীর নাম: মহঃ রফিক বাড়ির নং : 38 বয়স : 39 লিঙ্গ : মহিলা	NSR1209873 ফটো উপলব্ধ	321 নাম : ওয়াহিদা খাতুন স্বামীর নাম: মহঃ সাবির আনসারি বাড়ির নং : 38 বয়স : 39 লিঙ্গ : মহিলা	NAM1538032 ফটো উপলব্ধ
322 নাম : সাজিয়া খাঁন পিতার নাম: মহঃ তহিদ খান বাড়ির নং : 38 বয়স : 36 লিঙ্গ : মহিলা	BLG2756856 ফটো উপলব্ধ	323 নাম : আক্রম রাজা পিতার নাম: মহঃ নিশার আহমেদ বাড়ির নং : 38 বয়স : 33 লিঙ্গ : পুরুষ	NAM1537992 ফটো উপলব্ধ	324 নাম : আজাম রাজা পিতার নাম: মহঃ নিশার আহমেদ বাড়ির নং : 38 বয়স : 29 লিঙ্গ : পুরুষ	NAM1537950 ফটো উপলব্ধ
325 নাম : শরিফ আনসারি পিতার নাম: আসারাক আলি বাড়ির নং : 38 বয়স : 29 লিঙ্গ : পুরুষ	NAM1446533 ফটো উপলব্ধ	326 নাম : মহঃ শাহাবুদ্দিন পিতার নাম: মহঃ নৈমুদ্দিন বাড়ির নং : 38 বয়স : 29 লিঙ্গ : পুরুষ	NAM1592633 ফটো উপলব্ধ	327 নাম : তবাসুম অরো পিতার নাম: মহঃ সানাউল্লা বাড়ির নং : 38 বয়স : 29 লিঙ্গ : মহিলা	NAM1538081 ফটো উপলব্ধ
328 নাম : আদিল হুসেন পিতার নাম: মুবারক সা বাড়ির নং : 38 বয়স : 25 লিঙ্গ : পুরুষ	NAM1806488 ফটো উপলব্ধ	329 নাম : নাজিয়া আমদ্রিন পিতার নাম: মহম্মদ ইমতিয়াজ বাড়ির নং : 38 বয়স : 27 লিঙ্গ : মহিলা	NAM1686377 ফটো উপলব্ধ	330 নাম : মোহম্মদ সাবির আনসারি পিতার নাম: মোহম্মদ মেহবুব বাড়ির নং : 38 বয়স : 44 লিঙ্গ : পুরুষ	NAM1061910 ফটো উপলব্ধ

বিধানসভা নির্বাচনকেন্দ্রের নং, নাম : 169-বাঙ্গা
ভাগ নং, নাম : 1-বি.কে.পাল টেম্পল রোড (27/48-38)

331 নাম : তারান্নম এরা স্বামীর নাম: তউকুইর আলম খান বাড়ির নং : 38 বয়স : 54 লিঙ্গ : মহিলা	NAM1686385 ফটো উপলব্ধ	332 নাম : সঞ্জার আযান পিতার নাম: মহঃ ইমতিয়াজ বাড়ির নং : 38 বয়স : 22 লিঙ্গ : পুরুষ	NAM1935345 ফটো উপলব্ধ	333 নাম : কনিজ ফাতমা স্বামীর নাম: মোহম্মদ ইমতিয়াজ বাড়ির নং : 38 বয়স : 45 লিঙ্গ : মহিলা	BLG1106848 ফটো উপলব্ধ
334 নাম : শাহিদ হুসেন পিতার নাম: মুবারক শা বাড়ির নং : 38 বয়স : 26 লিঙ্গ : পুরুষ	NAM1902360 ফটো উপলব্ধ	335 নাম : তাবিশ খান পিতার নাম: তকীর আলাম খান বাড়ির নং : 38 বয়স : 27 লিঙ্গ : পুরুষ	NAM1622950 ফটো উপলব্ধ	336 নাম : সাহেদা খাতুন স্বামীর নাম: মুবারক শা বাড়ির নং : 38 বয়স : 50 লিঙ্গ : মহিলা	NAM1750041 ফটো উপলব্ধ
337 নাম : মুক্কাআন খাতুন পিতার নাম: সানাউল্লা বাড়ির নং : 38 বয়স : 23 লিঙ্গ : মহিলা	NAM1913367 ফটো উপলব্ধ	338 নাম : শহজাদী খাতুন পিতার নাম: সানাউল্লা বাড়ির নং : 38 বয়স : 27 লিঙ্গ : মহিলা	NAM1913375 ফটো উপলব্ধ	339 নাম : মহঃ মোজামিল পিতার নাম: মহঃ সানাউল্লা বাড়ির নং : 38 বয়স : 26 লিঙ্গ : পুরুষ	NAM1913359 ফটো উপলব্ধ
340 নাম : মেহরুন নিশা স্বামীর নাম: মোহম্মদ মুস্তাকিম বাড়ির নং : 38 বয়স : 69 লিঙ্গ : মহিলা	BLG1106798 ফটো উপলব্ধ	341 নাম : ইসরাত পরভিন স্বামীর নাম: মহম্মদ সাগির বাড়ির নং : 38 বয়স : 44 লিঙ্গ : মহিলা	BLG2399889 ফটো উপলব্ধ	342 নাম : সাবেয়া পারভীন স্বামীর নাম: মোরাজ খালিদ বাড়ির নং : 38 বয়স : 40 লিঙ্গ : মহিলা	JNK4118568 ফটো উপলব্ধ
343 নাম : আমির রাজা পিতার নাম: মহঃ নেশার আহমেদ বাড়ির নং : 3৮ বয়স : 28 লিঙ্গ : পুরুষ	NAM1686344 ফটো উপলব্ধ	344 নাম : মুবারক শা পিতার নাম: বিসমিল্লা শা বাড়ির নং : 38 বয়স : 55 লিঙ্গ : পুরুষ	BLG1108034 ফটো উপলব্ধ	345 নাম : সবা শিরিন পিতার নাম: মোহম্মদ ইমতিয়াজ বাড়ির নং : 38 বয়স : 26 লিঙ্গ : মহিলা	NAM1711225 ফটো উপলব্ধ
346 নাম : তানিয়া তারান্নম পিতার নাম: তাকীর আলম খান বাড়ির নং : 38 বয়স : 32 লিঙ্গ : মহিলা	NAM1622943 ফটো উপলব্ধ	347 নাম : হসিতা পাল পিতার নাম: লখো পাল বাড়ির নং : 30/1 বয়স : 20 লিঙ্গ : মহিলা	NAM2015170 ফটো উপলব্ধ	348 নাম : অর্ঘ্য দাস পিতার নাম: গৌতম দাস বাড়ির নং : 27/56 বয়স : 22 লিঙ্গ : পুরুষ	NAM2012805 ফটো উপলব্ধ
349 নাম : খুশনুমা খান পিতার নাম: মহঃ জালাউদ্দিন খান বাড়ির নং : 38 বয়স : 21 লিঙ্গ : মহিলা	NAM2007995 ফটো উপলব্ধ	350 নাম : মেঘা সিং মায়ের নাম: মালা সিং বাড়ির নং : 34 বয়স : 33 লিঙ্গ : মহিলা	NAM2017820 ফটো উপলব্ধ	351 নাম : সুমিত দাস পিতার নাম: প্রদীপ দাস বাড়ির নং : 36 নং বয়স : 19 লিঙ্গ : পুরুষ	NAM2035715 ফটো উপলব্ধ
352 নাম : আফরিন খাতুন স্বামীর নাম: স্ক সমিরগদ্দিন বাড়ির নং : 34 বি কে বয়স : 25 লিঙ্গ : মহিলা	NAM2036085 ফটো উপলব্ধ	353 নাম : সাগর দাস পিতার নাম: গৌতম দাস বাড়ির নং : 36 নং বয়স : 19 লিঙ্গ : পুরুষ	NAM2036390 ফটো উপলব্ধ	354 নাম : সম্মা খাতুন পিতার নাম: মোহম্মদ ইকরাম বাড়ির নং : 34 নং বয়স : 19 লিঙ্গ : মহিলা	NAM2036556 ফটো উপলব্ধ
355 নাম : রীতা দেবী স্বামীর নাম: বিজয় মাহাতো বাড়ির নং : 30/1 বয়স : 37 লিঙ্গ : মহিলা	NAM2038792 ফটো উপলব্ধ	356 নাম : শুভম সিং পিতার নাম: রণজিৎ সিং বাড়ির নং : 30 নং বয়স : 19 লিঙ্গ : পুরুষ	NAM2043032 ফটো উপলব্ধ	357 নাম : আজাদ আনসারি পিতার নাম: নিয়াজ উদ্দিন বাড়ির নং : 34নং বয়স : 36 লিঙ্গ : পুরুষ	NAM2045961 ফটো উপলব্ধ
358 নাম : রেণু রায় পিতার নাম: রণজিৎ রায় বাড়ির নং : 30 নং বয়স : 19 লিঙ্গ : মহিলা	NAM2046027 ফটো উপলব্ধ	359 নাম : আজমেরি সুলতানা পিতার নাম: ওয়াহিদ আলি বাড়ির নং : 34 নং বয়স : 21 লিঙ্গ : মহিলা	NAM2046076 ফটো উপলব্ধ	360 নাম : রিঙ্কি কর্মকার পিতার নাম: রাম কিশণ হরিজন বাড়ির নং : 33নং বয়স : 23 লিঙ্গ : মহিলা	NAM2049104 ফটো উপলব্ধ



361	NAM2048601	ফটো উপলব্ধ
নাম : সৌম্যব্রত সামন্ত পিতার নাম: সোমনাথ সামন্ত বাড়ির নং : 33নং বয়স : 19 লিঙ্গ : পুরুষ		

362	NAM2052744	ফটো উপলব্ধ
নাম : মনীষা মাহাতো স্বামীর নাম: সঞ্জয় মাহাতো বাড়ির নং : 30/1 বয়স : 28 লিঙ্গ : মহিলা		

363	NAM2054633	ফটো উপলব্ধ
নাম : অঞ্জলি মাহাতো পিতার নাম: বিজয় মাহাতো বাড়ির নং : 30/1 বয়স : 19 লিঙ্গ : মহিলা		

364	NAM2054070	ফটো উপলব্ধ
নাম : রাম সিং পিতার নাম: রঞ্জিত সিং বাড়ির নং : 30/7 বয়স : 21 লিঙ্গ : পুরুষ		

365	NAM2057966	ফটো উপলব্ধ
নাম : মহঃ তারিক খান পিতার নাম: মহঃজালালুদ্দিন খান বাড়ির নং : 38 বয়স : 19 লিঙ্গ : পুরুষ		



বিধানসভা নির্বাচনক্ষেত্রের নং, নাম : 169-বাঙ্গা
ভাগ নং, নাম : 2-বি.কে. পাল টেম্পল রোড (24-25)

366 নাম : শ্যামা প্রসাদ ঘোষ পিতার নাম: কাঙ্গালি চরণ ঘোষ বাড়ির নং : 10/1 বয়স : 73 লিঙ্গ : পুরুষ	NAM1829712 ফটো উপলব্ধ	367 নাম : সুমীতা ঘোষ স্বামীর নাম: শ্যামা প্রসাদ ঘোষ বাড়ির নং : 10/1 বয়স : 60 লিঙ্গ : মহিলা	NAM1828284 ফটো উপলব্ধ	368 নাম : সৈকত ঘোষ পিতার নাম: শ্যামা প্রসাদ ঘোষ বাড়ির নং : 10/1 বয়স : 31 লিঙ্গ : পুরুষ	NAM1243633 ফটো উপলব্ধ
369 নাম : অতনু মুখার্জী পিতার নাম: সরোজ মুখার্জী বাড়ির নং : 23 বয়স : 47 লিঙ্গ : পুরুষ	BLG2397362 ফটো উপলব্ধ	370 নাম : শান্তনু ভট্টাচার্য্য পিতার নাম: শৈলেন ভট্টাচার্য্য বাড়ির নং : 24 বয়স : 51 লিঙ্গ : পুরুষ	NAM1738962 ফটো উপলব্ধ	371 নাম : মালা মণ্ডল স্বামীর নাম: নিরাংশু মণ্ডল বাড়ির নং : 24/2 বয়স : 69 লিঙ্গ : মহিলা	BLG2785921 ফটো উপলব্ধ
372 নাম : শ্যামলী মণ্ডল স্বামীর নাম: রনজিত মণ্ডল বাড়ির নং : 24/2 বয়স : 66 লিঙ্গ : মহিলা	BLG2535805 ফটো উপলব্ধ	373 নাম : প্রসেনজিত মণ্ডল পিতার নাম: নীরাংশু মণ্ডল বাড়ির নং : 24/2 বয়স : 54 লিঙ্গ : পুরুষ	BLG2535771 ফটো উপলব্ধ	374 নাম : সুরজিত মণ্ডল পিতার নাম: নীরাংশু মণ্ডল বাড়ির নং : 24/2 বয়স : 51 লিঙ্গ : পুরুষ	BLG2535789 ফটো উপলব্ধ
375 নাম : সোমা মণ্ডল স্বামীর নাম: সুরজিত মণ্ডল বাড়ির নং : 24/2 বয়স : 45 লিঙ্গ : মহিলা	NAM0993261 ফটো উপলব্ধ	376 নাম : অপরাঞ্জিতা মণ্ডল স্বামীর নাম: প্রসেনজিত মণ্ডল বাড়ির নং : 24/2 বয়স : 43 লিঙ্গ : মহিলা	LLR1679745 ফটো উপলব্ধ	377 নাম : আশীষ ঘোষ পিতার নাম: শান্তিপদ ঘোষ বাড়ির নং : 24/3 বয়স : 66 লিঙ্গ : পুরুষ	NAM1901503 ফটো উপলব্ধ
378 নাম : সোমা ঘোষ স্বামীর নাম: আশীষ ঘোষ বাড়ির নং : 24/3 বয়স : 57 লিঙ্গ : মহিলা	NAM1901479 ফটো উপলব্ধ	379 নাম : সহেলী ঘোষ পিতার নাম: আশীষ ঘোষ বাড়ির নং : 24/3 বয়স : 31 লিঙ্গ : মহিলা	NAM1243609 ফটো উপলব্ধ	380 নাম : অশোক সরকার পিতার নাম: পরেশ সরকার বাড়ির নং : 24/3 বয়স : 60 লিঙ্গ : পুরুষ	BLG0083964 ফটো উপলব্ধ
381 নাম : জবা সরকার স্বামীর নাম: অশোক সরকার বাড়ির নং : 24/3 বয়স : 59 লিঙ্গ : মহিলা	BLG0083840 ফটো উপলব্ধ	382 নাম : অমিত সরকার পিতার নাম: অশোক সরকার বাড়ির নং : 24/3 বয়স : 37 লিঙ্গ : পুরুষ	BLG2746675 ফটো উপলব্ধ	383 নাম : সুরভী সরকার স্বামীর নাম: অমিত সরকার বাড়ির নং : 24/3 বয়স : 32 লিঙ্গ : মহিলা	NAM1332386 ফটো উপলব্ধ
384 নাম : রৌনক সিংহ পিতার নাম: সত্যনারায়ণ সিংহ বাড়ির নং : 24/5 বয়স : 25 লিঙ্গ : পুরুষ	NAM1726967 ফটো উপলব্ধ	385 নাম : পদ্মালোচন মাহাতো পিতার নাম: দেবেন্দ্র নাথ মাহাতো বাড়ির নং : 24/5 বয়স : 60 লিঙ্গ : পুরুষ	NAM1890508 ফটো উপলব্ধ	386 নাম : কম্পনা মাহাতো স্বামীর নাম: পদ্মালোচন মাহাতো বাড়ির নং : 24/5 বয়স : 55 লিঙ্গ : মহিলা	NAM1890425 ফটো উপলব্ধ
387 নাম : রিঙ্গা মাহাতো পিতার নাম: পদ্মালোচন মাহাতো বাড়ির নং : 24/5 বয়স : 28 লিঙ্গ : মহিলা	NAM1538222 ফটো উপলব্ধ	388 নাম : সত্যনারায়ণ সিং পিতার নাম: প্রকাশ সিং বাড়ির নং : 24/5 বয়স : 63 লিঙ্গ : পুরুষ	BLG2400331 ফটো উপলব্ধ	389 নাম : অনিতা সিং স্বামীর নাম: সত্যনারায়ণ সিং বাড়ির নং : 24/5 বয়স : 47 লিঙ্গ : মহিলা	BLG2400349 ফটো উপলব্ধ
390 নাম : প্রিয়ব্রত সিং পিতার নাম: সুবোধ সিং বাড়ির নং : 24/5 বয়স : 43 লিঙ্গ : পুরুষ	GCG0014282 ফটো উপলব্ধ	391 নাম : সুমিতা সিং স্বামীর নাম: প্রিয়ব্রত সিং বাড়ির নং : 24/5 বয়স : 40 লিঙ্গ : মহিলা	NAM1538370 ফটো উপলব্ধ	392 নাম : রোহিত কুমার সিং পিতার নাম: সত্যনারায়ণ সিং বাড়ির নং : 24/5 বয়স : 34 লিঙ্গ : পুরুষ	NAM1062314 ফটো উপলব্ধ
393 নাম : প্রভাস দে পিতার নাম: নির্মল দে বাড়ির নং : 24/6 বয়স : 57 লিঙ্গ : পুরুষ	NAM1831809 ফটো উপলব্ধ	394 নাম : দিপান্বিতা দে স্বামীর নাম: বিপ্লব দে বাড়ির নং : 24/6A বয়স : 35 লিঙ্গ : মহিলা	NAM1062009 ফটো উপলব্ধ	395 নাম : কল্যান দে পিতার নাম: নির্মল দে বাড়ির নং : 24/6/A বয়স : 76 লিঙ্গ : পুরুষ	NAM1967660 ফটো উপলব্ধ

396 নাম : রীতা দে স্বামীর নাম: কল্যান দে বাড়ির নং : 24/6/A বয়স : 62 লিঙ্গ : মহিলা	NAM1970169 ফটো উপলব্ধ	397 নাম : বিপ্লব দে পিতার নাম: কল্যান দে বাড়ির নং : 24/6/A বয়স : 46 লিঙ্গ : পুরুষ	BLG1107176 ফটো উপলব্ধ	398 নাম : সুমন্ত বাউর পিতার নাম: হারাধন বাউর বাড়ির নং : 24/7 বয়স : 55 লিঙ্গ : পুরুষ	WB/24/161/222408 ফটো উপলব্ধ
399 নাম : শেফালী বাউর স্বামীর নাম: সুমন্ত বাউর বাড়ির নং : 24/7 বয়স : 40 লিঙ্গ : মহিলা	NAM0936179 ফটো উপলব্ধ	400 নাম : সুকান্ত বাউর পিতার নাম: হারাধন বাউর বাড়ির নং : 24/7 বয়স : 39 লিঙ্গ : পুরুষ	BLG2400224 ফটো উপলব্ধ	401 নাম : সুস্মিতা বাউর স্বামীর নাম: সুকান্ত বাউর বাড়ির নং : 24/7 বয়স : 32 লিঙ্গ : মহিলা	NAM1378678 ফটো উপলব্ধ
402 নাম : সন্টু রজক পিতার নাম: টুনা রজক বাড়ির নং : 24/8 বয়স : 70 লিঙ্গ : পুরুষ	NAM1243591 ফটো উপলব্ধ	403 নাম : বিমলা রজক স্বামীর নাম: সন্টু রজক বাড়ির নং : 24/8 বয়স : 65 লিঙ্গ : মহিলা	NAM1243583 ফটো উপলব্ধ	404 নাম : অমরজিত রজক পিতার নাম: সন্টু রজক বাড়ির নং : 24/8 বয়স : 46 লিঙ্গ : পুরুষ	NAM1062280 ফটো উপলব্ধ
405 নাম : ধর্মজীত রজক পিতার নাম: সন্টু রজক বাড়ির নং : 24/8 বয়স : 41 লিঙ্গ : পুরুষ	NAM1062298 ফটো উপলব্ধ	406 নাম : বিশ্বজিৎ রজক পিতার নাম: সন্টু রজক বাড়ির নং : 24/8 বয়স : 42 লিঙ্গ : পুরুষ	NAM1062272 ফটো উপলব্ধ	407 নাম : ছবি সাহা স্বামীর নাম: প্রফুল্ল সাহা বাড়ির নং : 24/9 বয়স : 69 লিঙ্গ : মহিলা	WB/24/161/228365 ফটো উপলব্ধ
408 নাম : শিবেন্দ্র সাহা পিতার নাম: প্রফুল্ল সাহা বাড়ির নং : 24/9 বয়স : 46 লিঙ্গ : পুরুষ	BLG1109776 ফটো উপলব্ধ	409 নাম : সুস্মিতা সাহা স্বামীর নাম: শিবেন্দ্র সাহা বাড়ির নং : 24/9 বয়স : 41 লিঙ্গ : মহিলা	NAM0551580 ফটো উপলব্ধ	410 নাম : সীমা দাস স্বামীর নাম: মাখন দাস বাড়ির নং : 24/9/1 বয়স : 46 লিঙ্গ : মহিলা	NAM1726975 ফটো উপলব্ধ
411 নাম : মাখন দাস পিতার নাম: রামধারী দাস বাড়ির নং : 24/9/1 বয়স : 60 লিঙ্গ : পুরুষ	NAM0936187 ফটো উপলব্ধ	412 নাম : সুরেশ দাস পিতার নাম: রামধারী দাস বাড়ির নং : 24/9/1 বয়স : 53 লিঙ্গ : পুরুষ	NAM1062264 ফটো উপলব্ধ	413 নাম : রিঙ্কি দাস স্বামীর নাম: সুরেশ দাস বাড়ির নং : 24/9/1 বয়স : 36 লিঙ্গ : মহিলা	NAM1727015 ফটো উপলব্ধ
414 নাম : অঞ্জনা বর্মণ স্বামীর নাম: তপন বর্মণ বাড়ির নং : 24/14 বয়স : 55 লিঙ্গ : মহিলা	BLG2401552 ফটো উপলব্ধ	415 নাম : কুনাল বর্মণ মায়ের নাম: অঞ্জনা বর্মণ বাড়ির নং : 24/14 বয়স : 30 লিঙ্গ : পুরুষ	NAM1448091 ফটো উপলব্ধ	416 নাম : সঞ্জয় চক্রবর্তী পিতার নাম: সাধন চক্রবর্তী বাড়ির নং : 24/14 বয়স : 51 লিঙ্গ : পুরুষ	WB/24/161/162371 ফটো উপলব্ধ
417 নাম : আরতি দাস পিতার নাম: নগেন্দ্র চন্দ্র দাস বাড়ির নং : 24/14 বয়স : 57 লিঙ্গ : মহিলা	NAM1334499 ফটো উপলব্ধ	418 নাম : তমাল দাস পিতার নাম: রবিরঞ্জন দাস বাড়ির নং : 24/14 বয়স : 45 লিঙ্গ : পুরুষ	BLG1106244 ফটো উপলব্ধ	419 নাম : বেলা দত্ত স্বামীর নাম: রনজিত দত্ত বাড়ির নং : 24/14/1 বয়স : 71 লিঙ্গ : মহিলা	WB/24/161/228573 ফটো উপলব্ধ
420 নাম : জ্যোতি দত্ত পিতার নাম: রঞ্জিত দত্ত বাড়ির নং : 24/14/1 বয়স : 47 লিঙ্গ : পুরুষ	BLG1108364 ফটো উপলব্ধ	421 নাম : দুর্গা ঘোষ স্বামীর নাম: অসিত ঘোষ বাড়ির নং : 24/15 বয়স : 47 লিঙ্গ : মহিলা	BLG1107960 ফটো উপলব্ধ	422 নাম : অতলাস্ত ঘোষ পিতার নাম: অসিত ঘোষ বাড়ির নং : 24/15 বয়স : 29 লিঙ্গ : পুরুষ	NAM1446590 ফটো উপলব্ধ
423 নাম : আদুতা ঘোষ পিতার নাম: অসিত ঘোষ বাড়ির নং : 24/15 বয়স : 21 লিঙ্গ : মহিলা	NAM1957869 ফটো উপলব্ধ	424 নাম : পৌতম ভট্টাচার্য্য পিতার নাম: মধুসূদন ভট্টাচার্য্য বাড়ির নং : 24A বয়স : 74 লিঙ্গ : পুরুষ	BLG2535904 ফটো উপলব্ধ	425 নাম : পাঞ্জু ভট্টাচার্য্য পিতার নাম: তপন ভট্টাচার্য্য বাড়ির নং : 24A বয়স : 38 লিঙ্গ : পুরুষ	BLG2747442 ফটো উপলব্ধ



426	NAM1739580	ফটো উপলব্ধ	427	XZP1323831	ফটো উপলব্ধ	428	NAM1152248	ফটো উপলব্ধ
নাম : মালদেবী স্বামীর নাম: সুর্যনাথ শর্মা বাড়ির নং : 24/এ বয়স : 57 লিঙ্গ : মহিলা			নাম : রানী শর্মা স্বামীর নাম: প্রকাশ শর্মা বাড়ির নং : 24/এ বয়স : 33 লিঙ্গ : মহিলা			নাম : রাহুল ভট্টাচার্য্য পিতার নাম: গৌতম ভট্টাচার্য্য বাড়ির নং : 24/A বয়স : 33 লিঙ্গ : পুরুষ		
429	NAM0934299	ফটো উপলব্ধ	430	NAM1967470	ফটো উপলব্ধ	431	NAM1842665	ফটো উপলব্ধ
নাম : কাশীনাথ সামন্ত পিতার নাম: যতীন্দ্র নাথ সামন্ত বাড়ির নং : 24/এ বয়স : 71 লিঙ্গ : পুরুষ			নাম : রাখারানী মণ্ডল স্বামীর নাম: রঞ্জন মণ্ডল বাড়ির নং : 24/B/1 বয়স : 57 লিঙ্গ : মহিলা			নাম : পৌরী ভট্টাচার্য্য স্বামীর নাম: শৈলেন্দ্রনাথ ভট্টাচার্য্য বাড়ির নং : 24BU বয়স : 76 লিঙ্গ : মহিলা		
432	BLG2400307	ফটো উপলব্ধ	433	BLG2400315	ফটো উপলব্ধ	434	BLG2400323	ফটো উপলব্ধ
নাম : ধীরেন্দ্রনাথ ঘোষ পিতার নাম: জগবন্ধু ঘোষ বাড়ির নং : 24D বয়স : 78 লিঙ্গ : পুরুষ			নাম : অন্নরানী ঘোষ স্বামীর নাম: ধীরেন্দ্রনাথ ঘোষ বাড়ির নং : 24D বয়স : 69 লিঙ্গ : মহিলা			নাম : সৌমেন্দ্র নাথ ঘোষ পিতার নাম: ধীরেন্দ্রনাথ ঘোষ বাড়ির নং : 24D বয়স : 50 লিঙ্গ : পুরুষ		
435	BLG2747459	ফটো উপলব্ধ	436	NAM0551648	ফটো উপলব্ধ	437	NAM0993279	ফটো উপলব্ধ
নাম : পম্পা ঘোষ স্বামীর নাম: বিপ্লব ঘোষ বাড়ির নং : 24D বয়স : 41 লিঙ্গ : মহিলা			নাম : বিপ্লব ঘোষ পিতার নাম: ধীরেন্দ্র ঘোষ বাড়ির নং : 24-D বয়স : 49 লিঙ্গ : পুরুষ			নাম : ছন্দা ঘোষ স্বামীর নাম: সৌমেন্দ্র নাথ ঘোষ বাড়ির নং : 24/D বয়স : 46 লিঙ্গ : মহিলা		
438	NAM1979863	ফটো উপলব্ধ	439	BLG2400232	ফটো উপলব্ধ	440	NAM0810002	ফটো উপলব্ধ
নাম : সৌভিক ঘোষ পিতার নাম: সৌমেন্দ্র নাথ ঘোষ বাড়ির নং : 24/ডি বয়স : 21 লিঙ্গ : পুরুষ			নাম : শম্পা ভঞ্জ চৌধুরী স্বামীর নাম: চন্দ্র নাথ ভঞ্জ চৌধুরী বাড়ির নং : 25 বয়স : 46 লিঙ্গ : মহিলা			নাম : বিশ্বনাথ পোদ্দার পিতার নাম: সমীর পোদ্দার বাড়ির নং : 25 বয়স : 36 লিঙ্গ : পুরুষ		
441	WB/24/161/303002	ফটো উপলব্ধ	442	WB/24/161/303068	ফটো উপলব্ধ	443	BLG2400000	ফটো উপলব্ধ
নাম : সন্তোষ চক্রবর্তী পিতার নাম: বাদল চক্রবর্তী বাড়ির নং : 26/A বয়স : 80 লিঙ্গ : পুরুষ			নাম : সুশান্ত চক্রবর্তী পিতার নাম: সন্তোষ চক্রবর্তী বাড়ির নং : 26/A বয়স : 53 লিঙ্গ : পুরুষ			নাম : রাজেন্দ্র প্রতাপ সিং পিতার নাম: শীতলা বসু সিং বাড়ির নং : 22 বয়স : 55 লিঙ্গ : পুরুষ		
444	BLG2400018	ফটো উপলব্ধ	445	NSE1889641	ফটো উপলব্ধ	446	NAM1463322	ফটো উপলব্ধ
নাম : মিথিলেশ সিং স্বামীর নাম: রাজেন্দ্র প্রতাপ সিং বাড়ির নং : 27/50 বয়স : 48 লিঙ্গ : মহিলা			নাম : সুস্মিতা কর্মকার স্বামীর নাম: অমিত কর্মকার বাড়ির নং : 27/54/1 বয়স : 27 লিঙ্গ : মহিলা			নাম : বিশাল প্রসাদ পিতার নাম: শক্রয় প্রসাদ বাড়ির নং : 27/57 বয়স : 31 লিঙ্গ : পুরুষ		
447	NAM0701516	ফটো উপলব্ধ	448	BLG2416204	ফটো উপলব্ধ	449	NAM1673797	ফটো উপলব্ধ
নাম : সরোজ দেবী স্বামীর নাম: শক্রয় প্রসাদ মাহাতা বাড়ির নং : 27/57 বয়স : 47 লিঙ্গ : মহিলা			নাম : শক্রয় প্রসাদ পিতার নাম: সকাই প্রসাদ বাড়ির নং : 27/57 বয়স : 53 লিঙ্গ : পুরুষ			নাম : সোনালী প্রসাদ পিতার নাম: শক্রয় প্রসাদ বাড়ির নং : 27/57 বয়স : 27 লিঙ্গ : মহিলা		
450	NAM1807684	ফটো উপলব্ধ	451	NAM1801547	ফটো উপলব্ধ	452	WB/24/161/216209	ফটো উপলব্ধ
নাম : প্রিয়ান্বিতা চৌধুরী পিতার নাম: রাজেশ চৌধুরী বাড়ির নং : 33 বয়স : 27 লিঙ্গ : মহিলা			নাম : পায়েল চৌধুরী পিতার নাম: রাজেশ চৌধুরী বাড়ির নং : 33 বয়স : 26 লিঙ্গ : মহিলা			নাম : মহঃ জিয়াউদ্দিন পিতার নাম: ইব্রাহিম মহঃ বাড়ির নং : 34 বয়স : 60 লিঙ্গ : পুরুষ		
453	NAM2038800	ফটো উপলব্ধ	454	NAM2038818	ফটো উপলব্ধ	455	NAM2050607	ফটো উপলব্ধ
নাম : প্রিয়ান্বিতা রজক স্বামীর নাম: ধরমজিৎ রজক বাড়ির নং : 24/8 বয়স : 32 লিঙ্গ : মহিলা			নাম : ভারতী রজক স্বামীর নাম: বিশুজিৎ রজক বাড়ির নং : 24/8 বয়স : 29 লিঙ্গ : মহিলা			নাম : মালদা ফুলোনা রজক পিতার নাম: সফ্ট রজক বাড়ির নং : 24/8 বয়স : 37 লিঙ্গ : মহিলা		



456	NAM2051571
নাম : অঞ্জলি রজক পিতার নাম: অমরজিৎ রজক বাড়ির নং : 24/8 বয়স : 20 লিঙ্গ : মহিলা	ফটো উপলব্ধ



457 নাম : লছমন বাহাদুর রাণা পিতার নাম: রাম সিংহ রাণা বাড়ির নং : 12/4 বয়স : 50 লিঙ্গ : পুরুষ	NAM2004356 ফটো উপলব্ধ	458 নাম : মীনা রাণা পিতার নাম: প্রেমাবাহাদুর থাপা বাড়ির নং : 12/6 বয়স : 35 লিঙ্গ : মহিলা	XZP0797738 ফটো উপলব্ধ	459 নাম : শ্রুতী সেন পিতার নাম: বিশ্বজিৎ সেন বাড়ির নং : 12/4/এ বয়স : 22 লিঙ্গ : মহিলা	NAM2008589 ফটো উপলব্ধ
460 নাম : সুরজ সাউ পিতার নাম: রাজকুমার সাউ বাড়ির নং : 16 বয়স : 22 লিঙ্গ : পুরুষ	NAM2008571 ফটো উপলব্ধ	461 নাম : দেবলীনা বোস পিতার নাম: দিনেশ বোস বাড়ির নং : 12/9 বয়স : 20 লিঙ্গ : মহিলা	NAM2014934 ফটো উপলব্ধ	462 নাম : সৌরভ মিত্র পিতার নাম: শ্যামদাস মিত্র বাড়ির নং : 1/2/এ বয়স : 28 লিঙ্গ : পুরুষ	NAM1909357 ফটো উপলব্ধ
463 নাম : নৃপেন্দ্র নাথ ঘোষ পিতার নাম: কাঙ্গালি চরণ ঘোষ বাড়ির নং : 10 বয়স : 71 লিঙ্গ : পুরুষ	NAM1829696 ফটো উপলব্ধ	464 নাম : শোভারানী ঘোষ স্বামীর নাম: নৃপেন্দ্র নাথ ঘোষ বাড়ির নং : 10 বয়স : 66 লিঙ্গ : মহিলা	NAM1890441 ফটো উপলব্ধ	465 নাম : মমতা ঘোষ স্বামীর নাম: প্রবীর ঘোষ বাড়ির নং : 10 বয়স : 45 লিঙ্গ : মহিলা	NAM0936229 ফটো উপলব্ধ
466 নাম : প্রবীর ঘোষ পিতার নাম: নিপেন্দ্র নাথ ঘোষ বাড়ির নং : 10 বয়স : 42 লিঙ্গ : পুরুষ	BLG2094647 ফটো উপলব্ধ	467 নাম : প্রদীপ ঘোষ পিতার নাম: নৃপেন্দ্র নাথ ঘোষ বাড়ির নং : 10 বয়স : 40 লিঙ্গ : পুরুষ	BLG2094639 ফটো উপলব্ধ	468 নাম : সুদীপ ঘোষ পিতার নাম: নৃপেন্দ্র নাথ ঘোষ বাড়ির নং : 10 বয়স : 37 লিঙ্গ : পুরুষ	NAM0936237 ফটো উপলব্ধ
469 নাম : ববিতা ঘোষ স্বামীর নাম: প্রদীপ ঘোষ বাড়ির নং : 10 বয়স : 33 লিঙ্গ : মহিলা	NAM1332832 ফটো উপলব্ধ	470 নাম : বিমল মাল্লা পিতার নাম: অনিল মাল্লা বাড়ির নং : 10 বয়স : 57 লিঙ্গ : পুরুষ	NAM1477314 ফটো উপলব্ধ	471 নাম : মেঘা নন্দর পিতার নাম: সুভাষ নন্দর বাড়ির নং : 10/1 বয়স : 30 লিঙ্গ : মহিলা	NAM1365204 ফটো উপলব্ধ
472 নাম : কার্তিক রায় পিতার নাম: নিত্যানন্দ রায় বাড়ির নং : 10/1/A বয়স : 46 লিঙ্গ : পুরুষ	MLN3886223 ফটো উপলব্ধ	473 নাম : মৌমিতা রায় স্বামীর নাম: কার্তিক রায় বাড়ির নং : 10/1/A বয়স : 32 লিঙ্গ : মহিলা	NAM1538289 ফটো উপলব্ধ	474 নাম : গোপীনাথ ঘোষ পিতার নাম: কাঙ্গালী চরণ ঘোষ বাড়ির নং : 10/2 বয়স : 81 লিঙ্গ : পুরুষ	NAM1837236 ফটো উপলব্ধ
475 নাম : অন্নপূর্ণা ঘোষ স্বামীর নাম: গোপীনাথ ঘোষ বাড়ির নং : 10/2 বয়স : 77 লিঙ্গ : মহিলা	BLG2094613 ফটো উপলব্ধ	476 নাম : রবীন্দ্রনাথ ঘোষ পিতার নাম: গোপীনাথ ঘোষ বাড়ির নং : 10/2 বয়স : 61 লিঙ্গ : পুরুষ	NAM1829886 ফটো উপলব্ধ	477 নাম : চায়না ঘোষ স্বামীর নাম: রবীন্দ্রনাথ ঘোষ বাড়ির নং : 10/2 বয়স : 51 লিঙ্গ : মহিলা	MQC4052791 ফটো উপলব্ধ
478 নাম : অরুণ বিশ্বাস পিতার নাম: শ্যামা প্রসাদ বিশ্বাস বাড়ির নং : 10/3 বয়স : 40 লিঙ্গ : পুরুষ	BLG2400471 ফটো উপলব্ধ	479 নাম : পিয়ালী দেব বিশ্বাস পিতার নাম: স্বরূপ বিশ্বাস বাড়ির নং : 10/3 বয়স : 39 লিঙ্গ : মহিলা	NAM1648195 ফটো উপলব্ধ	480 নাম : হীরালাল বন্দ্যোপাধ্যায় পিতার নাম: প্রাকৃতেশ্বর বন্দ্যোপাধ্যায় বাড়ির নং : 10/5 বয়স : 77 লিঙ্গ : পুরুষ	NAM1929983 ফটো উপলব্ধ
481 নাম : আভা ব্যানার্জী স্বামীর নাম: হীরালাল ব্যানার্জী বাড়ির নং : 10/5 বয়স : 67 লিঙ্গ : মহিলা	WB/24/161/219062 ফটো উপলব্ধ	482 নাম : জয় ব্যানার্জী পিতার নাম: হীরালাল ব্যানার্জী বাড়ির নং : 10/5 বয়স : 45 লিঙ্গ : পুরুষ	BLG1109024 ফটো উপলব্ধ	483 নাম : কালিদাস মিত্র পিতার নাম: নিকুঞ্জ মিত্র বাড়ির নং : 12 বয়স : 77 লিঙ্গ : পুরুষ	WB/24/161/222775 ফটো উপলব্ধ
484 নাম : শ্যামাদাস মিত্র পিতার নাম: নিকুঞ্জ মিত্র বাড়ির নং : 12 বয়স : 72 লিঙ্গ : পুরুষ	WB/24/161/222852 ফটো উপলব্ধ	485 নাম : মায়্যা মিত্র স্বামীর নাম: কালিদাস মিত্র বাড়ির নং : 12 বয়স : 67 লিঙ্গ : মহিলা	WB/24/161/222829 ফটো উপলব্ধ	486 নাম : সবিতা মিত্র স্বামীর নাম: শ্যামাদাস মিত্র বাড়ির নং : 12 বয়স : 62 লিঙ্গ : মহিলা	WB/24/161/222851 ফটো উপলব্ধ

487	BLG2095396	ফটো উপলব্ধ	488	BLG2095388	ফটো উপলব্ধ	489	BLG2102457	ফটো উপলব্ধ
নাম : দেবশীষ সাহা পিতার নাম: নরেশ সাহা বাড়ির নং : 12 বয়স : 54 লিঙ্গ : পুরুষ			নাম : সোমা সাহা স্বামীর নাম: দেবশীষ সাহা বাড়ির নং : 12 বয়স : 43 লিঙ্গ : মহিলা			নাম : শুভাশিষ সরকার পিতার নাম: নারায়ণ সরকার বাড়ির নং : 12 বয়স : 43 লিঙ্গ : পুরুষ		
490	NAM1446657	ফটো উপলব্ধ	491	BLG2094670	ফটো উপলব্ধ	492	NAM1243625	ফটো উপলব্ধ
নাম : মানবেন্দ্র সেন পিতার নাম: দীলীপ সেন বাড়ির নং : 12 বয়স : 49 লিঙ্গ : পুরুষ			নাম : পম্পা সেন স্বামীর নাম: মানবেন্দ্র সেন বাড়ির নং : 12 বয়স : 45 লিঙ্গ : মহিলা			নাম : মমতা সিং স্বামীর নাম: শান্তনু কুমার কুনাল সিং বাড়ির নং : 12 বয়স : 44 লিঙ্গ : মহিলা		
493	WB/24/161/222668	ফটো উপলব্ধ	494	WB/24/161/222318	ফটো উপলব্ধ	495	NAM1152321	ফটো উপলব্ধ
নাম : সুপ্রভাত দাস পিতার নাম: শম্ভুচরণ দাস বাড়ির নং : 12/1 বয়স : 62 লিঙ্গ : পুরুষ			নাম : পূর্ণিমা দাস স্বামীর নাম: সুপ্রভাত দাস বাড়ির নং : 12/1 বয়স : 58 লিঙ্গ : মহিলা			নাম : পল্লবি দাস পিতার নাম: সুপ্রভাত দাস বাড়ির নং : 12/1 বয়স : 34 লিঙ্গ : মহিলা		
496	WB/24/161/222674	ফটো উপলব্ধ	497	WB/24/161/222065	ফটো উপলব্ধ	498	WB/24/161/222684	ফটো উপলব্ধ
নাম : পার্বতী তরফদার স্বামীর নাম: দুলাল তরফদার বাড়ির নং : 12/1 বয়স : 77 লিঙ্গ : মহিলা			নাম : মিলন তরফদার পিতার নাম: দুলাল তরফদার বাড়ির নং : 12/1 বয়স : 53 লিঙ্গ : পুরুষ			নাম : সুমন্ত তরফদার পিতার নাম: দুলাল তরফদার বাড়ির নং : 12/1 বয়স : 50 লিঙ্গ : পুরুষ		
499	BLG1672781	ফটো উপলব্ধ	500	JWR2313641	ফটো উপলব্ধ	501	NAM1446632	ফটো উপলব্ধ
নাম : শ্রীকান্ত তরফদার মায়ের নাম: পার্বতী তরফদার বাড়ির নং : 12/1 বয়স : 47 লিঙ্গ : পুরুষ			নাম : সুতপা তরফদার স্বামীর নাম: মিলন তরফদার বাড়ির নং : 12/1 বয়স : 47 লিঙ্গ : মহিলা			নাম : কাকলি তরফদার স্বামীর নাম: সুমন্ত তরফদার বাড়ির নং : 12/1 বয়স : 42 লিঙ্গ : মহিলা		
502	BLG2094712	ফটো উপলব্ধ	503	NAM1842715	ফটো উপলব্ধ	504	NAM1979103	ফটো উপলব্ধ
নাম : সোমা তরফদার স্বামীর নাম: সন্তু তরফদার বাড়ির নং : 12/1/বী বয়স : 46 লিঙ্গ : মহিলা			নাম : নিতাই তরফদার পিতার নাম: গোপাল তরফদার বাড়ির নং : 12/1/বী বয়স : 73 লিঙ্গ : পুরুষ			নাম : শিখা তরফদার স্বামীর নাম: নিতাই তরফদার বাড়ির নং : 12/1/বী বয়স : 69 লিঙ্গ : মহিলা		
505	BLG1109453	ফটো উপলব্ধ	506	NAM1842699	ফটো উপলব্ধ	507	NAM1842806	ফটো উপলব্ধ
নাম : সন্তু তরফদার পিতার নাম: নিতাই তরফদার বাড়ির নং : 12/1/বী বয়স : 46 লিঙ্গ : পুরুষ			নাম : পার্ণা শ্রী তরফদার পিতার নাম: গোপাল তরফদার বাড়ির নং : 12/1EU বয়স : 66 লিঙ্গ : পুরুষ			নাম : প্রনতী তরফদার স্বামীর নাম: পার্ণা শ্রী তরফদার বাড়ির নং : 12/1EU বয়স : 54 লিঙ্গ : মহিলা		
508	BLG0848614	ফটো উপলব্ধ	509	WB/24/161/222628	ফটো উপলব্ধ	510	BLG2400455	ফটো উপলব্ধ
নাম : আঙ্গনা অধিকারী স্বামীর নাম: বঙ্কিম অধিকারী বাড়ির নং : 12/2 বয়স : 67 লিঙ্গ : মহিলা			নাম : টিকু অধিকারী পিতার নাম: বঙ্কিম অধিকারী বাড়ির নং : 12/2 বয়স : 54 লিঙ্গ : পুরুষ			নাম : সোমা অধিকারী স্বামীর নাম: টিকু অধিকারী বাড়ির নং : 12/2 বয়স : 46 লিঙ্গ : মহিলা		
511	NAM1686310	ফটো উপলব্ধ	512	NAM1378553	ফটো উপলব্ধ	513	NAM1378850	ফটো উপলব্ধ
নাম : সায়েন অধিকারী পিতার নাম: টিকু অধিকারী বাড়ির নং : ১২/২ বয়স : 25 লিঙ্গ : পুরুষ			নাম : মনোজ কে গুপ্তা পিতার নাম: শিবাজী গুপ্তা বাড়ির নং : 16/1/এ.ব্লক বি. এফএল-404 বয়স : 51 লিঙ্গ : পুরুষ			নাম : লক্ষী গুপ্তা স্বামীর নাম: মনোজ গুপ্তা বাড়ির নং : 12/2/1 বয়স : 45 লিঙ্গ : মহিলা		
514	NAM1935238	ফটো উপলব্ধ	515	BLG2094738	ফটো উপলব্ধ	516	WB/24/161/222088	ফটো উপলব্ধ
নাম : সুকন্যা শর্মা পিতার নাম: নীরজ শর্মা বাড়ির নং : 12/2/1 বয়স : 22 লিঙ্গ : মহিলা			নাম : সোমা ভট্টাচার্য স্বামীর নাম: হারাধন ভট্টাচার্য বাড়ির নং : 12/3 বয়স : 56 লিঙ্গ : মহিলা			নাম : হারাধন ভট্টাচার্য পিতার নাম: দিবাকর বাড়ির নং : 12/3 বয়স : 52 লিঙ্গ : পুরুষ		

বিধানসভা নির্বাচনক্ষেত্রের নং, নাম : 169-বাঙ্গী
ভাগ নং, নাম : 3-ভজহরি চক্রবর্তী লেন (10-19)

517 নাম : অরিন্দ্র ভট্টাচার্য পিতার নাম: হারাধন ভট্টাচার্য বাড়ির নং : 12/3 বয়স : 24 লিঙ্গ : পুরুষ	NAM1782291 ফটো উপলব্ধ	518 নাম : ললিতা দাস স্বামীর নাম: দুর্গা কুমার বাড়ির নং : 12/3 বয়স : 30 লিঙ্গ : মহিলা	NAM1987130 ফটো উপলব্ধ	519 নাম : মনু ভট্টাচার্য স্বামীর নাম: রঞ্জন ভট্টাচার্য বাড়ির নং : 12/3/1 বয়স : 57 লিঙ্গ : মহিলা	BLG2094761 ফটো উপলব্ধ
520 নাম : বিশজিত ভট্টাচার্য পিতার নাম: উত্তম ভট্টাচার্য বাড়ির নং : 12/3/1 বয়স : 44 লিঙ্গ : পুরুষ	BLG2094746 ফটো উপলব্ধ	521 নাম : উত্তম ভট্টাচার্য পিতার নাম: রবীন্দ্রনাথ ভট্টাচার্য বাড়ির নং : 12/3A বয়স : 72 লিঙ্গ : পুরুষ	BLG2094795 ফটো উপলব্ধ	522 নাম : রঞ্জন ভট্টাচার্য পিতার নাম: রবীন্দ্র ভট্টাচার্য বাড়ির নং : 12/3 A বয়স : 58 লিঙ্গ : পুরুষ	WB/24/161/222529 ফটো উপলব্ধ
523 নাম : প্রতীভা দেবী স্বামীর নাম: মুকেশ সিং বাড়ির নং : 12/4 বয়স : 40 লিঙ্গ : মহিলা	NAM1538321 ফটো উপলব্ধ	524 নাম : মুক্তার গিরি পিতার নাম: যদুনাথ গিরি বাড়ির নং : 12/4 বয়স : 65 লিঙ্গ : পুরুষ	NAM1152313 ফটো উপলব্ধ	525 নাম : ইন্দু দেবী গিরি স্বামীর নাম: মুক্তার গিরি বাড়ির নং : 12/4 বয়স : 59 লিঙ্গ : মহিলা	NAM1152305 ফটো উপলব্ধ
526 নাম : রুবী কুমারী গিরি পিতার নাম: মুক্তার গিরি বাড়ির নং : 12/4 বয়স : 34 লিঙ্গ : মহিলা	NAM1152289 ফটো উপলব্ধ	527 নাম : গোবিন্দ কর্মকার পিতার নাম: কালিদাস কর্মকার বাড়ির নং : 12/4 বয়স : 50 লিঙ্গ : পুরুষ	NAM0810036 ফটো উপলব্ধ	528 নাম : শর্মিষ্ঠা কর্মকার স্বামীর নাম: গোবিন্দ কর্মকার বাড়ির নং : 12/4 বয়স : 43 লিঙ্গ : মহিলা	NAM0810028 ফটো উপলব্ধ
529 নাম : মদন মুখার্জী পিতার নাম: অমূল্য মুখার্জী বাড়ির নং : 12/4 বয়স : 72 লিঙ্গ : পুরুষ	WB/24/161/222677 ফটো উপলব্ধ	530 নাম : বানী মুখার্জী স্বামীর নাম: মদন মুখার্জী বাড়ির নং : 12/4 বয়স : 64 লিঙ্গ : মহিলা	WB/24/161/222672 ফটো উপলব্ধ	531 নাম : বিশজিত সেন পিতার নাম: তারক সেন বাড়ির নং : 12/4 বয়স : 53 লিঙ্গ : পুরুষ	WB/24/161/222076 ফটো উপলব্ধ
532 নাম : অপর্ণা সেন স্বামীর নাম: শিবু সেন বাড়ির নং : 12/4 বয়স : 52 লিঙ্গ : মহিলা	NAM1829746 ফটো উপলব্ধ	533 নাম : সৌরভ সেন পিতার নাম: শিবু প্রসাদ সেন বাড়ির নং : 12/4 বয়স : 37 লিঙ্গ : পুরুষ	NAM0936203 ফটো উপলব্ধ	534 নাম : যোগেশ কুমার সিং পিতার নাম: লালন সিং বাড়ির নং : 12/4 বয়স : 30 লিঙ্গ : পুরুষ	NAM1243617 ফটো উপলব্ধ
535 নাম : সুরচি সিং স্বামীর নাম: যোগেশ কুমার সিং বাড়ির নং : 12/4 বয়স : 35 লিঙ্গ : মহিলা	NAM1935360 ফটো উপলব্ধ	536 নাম : পূজা কুমারী সিং পিতার নাম: লালন সিং বাড়ির নং : 12/4 বয়স : 29 লিঙ্গ : মহিলা	NAM1538313 ফটো উপলব্ধ	537 নাম : শর্মিষ্ঠা সেন স্বামীর নাম: বিশজিত সেন বাড়ির নং : 12/4A বয়স : 49 লিঙ্গ : মহিলা	BLG2400422 ফটো উপলব্ধ
538 নাম : ইন্দ্রজিত সেন পিতার নাম: তারক সেন বাড়ির নং : 12/4/এ বয়স : 50 লিঙ্গ : পুরুষ	NAM1890524 ফটো উপলব্ধ	539 নাম : তনুশ্রী সেন স্বামীর নাম: ইন্দ্রজীৎ সেন বাড়ির নং : 12/4/A বয়স : 39 লিঙ্গ : মহিলা	NAM0936211 ফটো উপলব্ধ	540 নাম : প্রভাত দাস পিতার নাম: বলাই দাস বাড়ির নং : 12/5 বয়স : 84 লিঙ্গ : পুরুষ	BLG2536001 ফটো উপলব্ধ
541 নাম : প্রতাপ দাস পিতার নাম: বলাই দাস বাড়ির নং : 12/5 বয়স : 75 লিঙ্গ : পুরুষ	NAM2053536 ফটো উপলব্ধ	542 নাম : গুরুপদ দাস পিতার নাম: বলাই দাস বাড়ির নং : 12/5 বয়স : 64 লিঙ্গ : পুরুষ	WB/24/161/222719 ফটো উপলব্ধ	543 নাম : মহিত মোহন দাস পিতার নাম: বলাই চন্দ্র দাস বাড়ির নং : 12/5 বয়স : 62 লিঙ্গ : পুরুষ	NAM1829571 ফটো উপলব্ধ
544 নাম : কমল দাস পিতার নাম: প্রভাত দাস বাড়ির নং : 12/5 বয়স : 52 লিঙ্গ : পুরুষ	NAM1968239 ফটো উপলব্ধ	545 নাম : বিমল দাস পিতার নাম: প্রভাত দাস বাড়ির নং : 12/5 বয়স : 49 লিঙ্গ : পুরুষ	BLG2536019 ফটো উপলব্ধ	546 নাম : সান্ত্বনা দাস স্বামীর নাম: কমল দাস বাড়ির নং : 12/5 বয়স : 49 লিঙ্গ : মহিলা	NAM0936252 ফটো উপলব্ধ



547	BLG2094985	ফটো উপলব্ধ	548	BLG2094977	ফটো উপলব্ধ	549	NAM1641109	ফটো উপলব্ধ
নাম : নিবেদিতা দাস স্বামীর নাম: মোহিত মোহন দাস বাড়ির নং : 12/5 বয়স : 47 লিঙ্গ : মহিলা			নাম : মীনা দাস স্বামীর নাম: গুরুপদ দাস বাড়ির নং : 12/5 বয়স : 44 লিঙ্গ : মহিলা			নাম : বুমা দাস স্বামীর নাম: বিমল দাস বাড়ির নং : 12/5 বয়স : 37 লিঙ্গ : মহিলা		
550	XZA1551944	ফটো উপলব্ধ	551	NAM1622927	ফটো উপলব্ধ	552	NAM1952795	ফটো উপলব্ধ
নাম : অপর্ণা দাস স্বামীর নাম: দেবশীষ দাস বাড়ির নং : 12/5 বয়স : 34 লিঙ্গ : মহিলা			নাম : রনজয় দাস পিতার নাম: গুরুপদ দাস বাড়ির নং : 12/5 বয়স : 27 লিঙ্গ : পুরুষ			নাম : মনিষ দাস পিতার নাম: মোহিত মোহন দাস বাড়ির নং : 12/5 বয়স : 21 লিঙ্গ : পুরুষ		
553	BLG2094993	ফটো উপলব্ধ	554	NAM1829985	ফটো উপলব্ধ	555	NAM1446624	ফটো উপলব্ধ
নাম : বিজলি দত্ত স্বামীর নাম: সঞ্জল দত্ত বাড়ির নং : 12/5 বয়স : 43 লিঙ্গ : মহিলা			নাম : সঞ্জল দত্ত পিতার নাম: সধীর চন্দ্র দত্ত বাড়ির নং : 12/5 বয়স : 59 লিঙ্গ : পুরুষ			নাম : ইন্দ্রনীল দত্ত পিতার নাম: সঞ্জল দত্ত বাড়ির নং : 12/5 বয়স : 29 লিঙ্গ : পুরুষ		
556	WB/24/161/222309	ফটো উপলব্ধ	557	NAM1890607	ফটো উপলব্ধ	E2 558	WB/24/161/222415	ফটো উপলব্ধ
নাম : দেবশীষ দাস পিতার নাম: নিরঞ্জন দাস বাড়ির নং : 12/6 বয়স : 52 লিঙ্গ : পুরুষ			নাম : গৌরচন্দ্র বসু পিতার নাম: অমল্য বসু বাড়ির নং : 12/7 বয়স : 80 লিঙ্গ : পুরুষ			নাম : কানাই বসু পিতার নাম: নরেন্দ্র বসু বাড়ির নং : 12/7 বয়স : 72 লিঙ্গ : পুরুষ		
559	NAM1865591	ফটো উপলব্ধ	560	NAM1994995	ফটো উপলব্ধ	561	NAM1979541	ফটো উপলব্ধ
নাম : পার্থ বসু পিতার নাম: গৌড় চন্দ্র বোস বাড়ির নং : 12/7 বয়স : 42 লিঙ্গ : পুরুষ			নাম : শ্যামাপ্রসাদ বিশ্বাস পিতার নাম: রবীন্দ্রনাথ বিশ্বাস বাড়ির নং : 12/7 বয়স : 66 লিঙ্গ : পুরুষ			নাম : অমল বিশ্বাস পিতার নাম: রবীন্দ্র বিশ্বাস বাড়ির নং : 12/7 বয়স : 64 লিঙ্গ : পুরুষ		
562	BLG2095081	ফটো উপলব্ধ	563	BLG2536027	ফটো উপলব্ধ	564	NAM1902337	ফটো উপলব্ধ
নাম : সুরা বিশ্বাস স্বামীর নাম: অমল বিশ্বাস বাড়ির নং : 12/7 বয়স : 54 লিঙ্গ : মহিলা			নাম : স্বরূপ বিশ্বাস পিতার নাম: শ্যামাপ্রসাদ বিশ্বাস বাড়ির নং : 10/3 বয়স : 44 লিঙ্গ : পুরুষ			নাম : অর্নব বিশ্বাস পিতার নাম: অমল বিশ্বাস বাড়ির নং : 12/7 বয়স : 25 লিঙ্গ : পুরুষ		
565	BLG1108646	ফটো উপলব্ধ	566	BLG2095099	ফটো উপলব্ধ	567	BLG2400430	ফটো উপলব্ধ
নাম : সমরেশ বোস পিতার নাম: গৌরচন্দ্র বোস বাড়ির নং : 12/7 বয়স : 43 লিঙ্গ : পুরুষ			নাম : অর্নব বোস মায়ের নাম: মৃদুলা বসু বাড়ির নং : 12/8 বয়স : 42 লিঙ্গ : পুরুষ			নাম : অতীক বসু মায়ের নাম: মৃদুলা বসু বাড়ির নং : 12/8 বয়স : 40 লিঙ্গ : পুরুষ		
568	NAM1818004	ফটো উপলব্ধ	569	TIH1221282	ফটো উপলব্ধ	570	UVL1985720	ফটো উপলব্ধ
নাম : মৃদুলা বোস স্বামীর নাম: মানিক বোস বাড়ির নং : 12/8 বয়স : 66 লিঙ্গ : মহিলা			নাম : সূচীসমীতা বোস পিতার নাম: অর্নব বোস বাড়ির নং : 12/8 বয়স : 36 লিঙ্গ : মহিলা			নাম : অনামিকা বোস স্বামীর নাম: অতীক বোস বাড়ির নং : 12/8 বয়স : 33 লিঙ্গ : মহিলা		
571	NAM1332840	ফটো উপলব্ধ	572	WB/24/161/222235	ফটো উপলব্ধ	573	BLG2400448	ফটো উপলব্ধ
নাম : দুর্গা মল্লিক স্বামীর নাম: সরজিত মল্লিক বাড়ির নং : 12/8 বয়স : 31 লিঙ্গ : মহিলা			নাম : নারায়ন মল্লিক পিতার নাম: পূর্ণচন্দ্র মল্লিক বাড়ির নং : 12/8 বয়স : 77 লিঙ্গ : পুরুষ			নাম : সুরজিত মল্লিক পিতার নাম: নারায়ন মল্লিক বাড়ির নং : 12/8 বয়স : 42 লিঙ্গ : পুরুষ		
574	NAM1997527	ফটো উপলব্ধ	575	BLG2095032	ফটো উপলব্ধ	576	NAM0936278	ফটো উপলব্ধ
নাম : দিনেশ বোস পিতার নাম: নরেন্দ্র নাথ বোস বাড়ির নং : 12/9 বয়স : 66 লিঙ্গ : পুরুষ			নাম : মীরা বোস স্বামীর নাম: দীনেশ বসু বাড়ির নং : 12/9 বয়স : 55 লিঙ্গ : মহিলা			নাম : রিয়া বোস পিতার নাম: কানাই লাল বোস বাড়ির নং : 12/9 বয়স : 34 লিঙ্গ : মহিলা		

577 নাম : দেবমাল্য বোস পিতার নাম: কানাই লাল বোস বাড়ির নং : 12/9 বয়স : 27 লিঙ্গ : পুরুষ	NAM1664150 ফটো উপলব্ধ	578 নাম : সন্ধ্যা দাস স্বামীর নাম: উদয় দাস বাড়ির নং : 12/10 বয়স : 64 লিঙ্গ : মহিলা	WB/24/161/222281 ফটো উপলব্ধ	579 নাম : অশোক দাস পিতার নাম: উদয় দাস বাড়ির নং : 12/10 বয়স : 57 লিঙ্গ : পুরুষ	WB/24/161/222520 ফটো উপলব্ধ
580 নাম : তনু দাস স্বামীর নাম: অশোক দাস বাড়ির নং : 12/10 বয়স : 53 লিঙ্গ : মহিলা	NAM1830900 ফটো উপলব্ধ	581 নাম : রাজীব দাস পিতার নাম: অশোক দাস বাড়ির নং : 12/10 বয়স : 31 লিঙ্গ : পুরুষ	NAM1378587 ফটো উপলব্ধ	582 নাম : শুভেন্দু চন্দ্র পিতার নাম: হিরালাল চন্দ্র বাড়ির নং : 12A 1 বয়স : 44 লিঙ্গ : পুরুষ	BLG2095164 ফটো উপলব্ধ
583 নাম : অমলেন্দু চাঁদ পিতার নাম: হিরালাল চাঁদ বাড়ির নং : 12A/1 বয়স : 42 লিঙ্গ : পুরুষ	BLG2536035 ফটো উপলব্ধ	584 নাম : সুপর্ণা চন্দ্র স্বামীর নাম: শুভেন্দু চন্দ্র বাড়ির নং : 12/A/1 বয়স : 32 লিঙ্গ : মহিলা	NAM1332816 ফটো উপলব্ধ	585 নাম : হিরালাল চাঁদ পিতার নাম: গৌরাজ চন্দ্র বাড়ির নং : 12/এ/1 বয়স : 71 লিঙ্গ : পুরুষ	NAM1745504 ফটো উপলব্ধ
586 নাম : দেভেন্দু চাঁদ পিতার নাম: হিরালাল চাঁদ বাড়ির নং : 12/এ/1 বয়স : 39 লিঙ্গ : পুরুষ	BLG2400406 ফটো উপলব্ধ	587 নাম : চম্পা চন্দ্র স্বামীর নাম: অমলেন্দু চন্দ্র বাড়ির নং : 12/A/1 বয়স : 38 লিঙ্গ : মহিলা	NAM1538388 ফটো উপলব্ধ	588 নাম : সুরোজিৎ চাঁদ পিতার নাম: হিরালাল চাঁদ বাড়ির নং : 12/A/1 বয়স : 35 লিঙ্গ : পুরুষ	NAM0936310 ফটো উপলব্ধ
589 নাম : সান্তনা কর্মকার চাঁদ স্বামীর নাম: সুরজিৎ চাঁদ বাড়ির নং : 12/A/1 বয়স : 30 লিঙ্গ : মহিলা	ARZ1825736 ফটো উপলব্ধ	590 নাম : মৌমিতা মিত্র পিতার নাম: শ্যামাদাস মিত্র বাড়ির নং : 12B বয়স : 35 লিঙ্গ : মহিলা	NAM0936286 ফটো উপলব্ধ	591 নাম : ময়ূর পোদ্দার পিতার নাম: রাজেন্দ্র পোদ্দার বাড়ির নং : 12বি বয়স : 27 লিঙ্গ : পুরুষ	NAM1902378 ফটো উপলব্ধ
592 নাম : দিপক পোদ্দার পিতার নাম: রাজেন্দ্র পোদ্দার বাড়ির নং : 12বি বয়স : 26 লিঙ্গ : পুরুষ	NAM1909803 ফটো উপলব্ধ	593 নাম : সানি প্রকাশ পাণ্ডে পিতার নাম: হরিন্দ্র পাণ্ডে বাড়ির নং : 12/বি বয়স : 42 লিঙ্গ : পুরুষ	NAM1987163 ফটো উপলব্ধ	594 নাম : দীপ সাহা পিতার নাম: দেবাশিষ সাহা বাড়ির নং : 12 বিএল-সি বয়স : 22 লিঙ্গ : পুরুষ	NAM1935402 ফটো উপলব্ধ
595 নাম : সুকুমার দে পিতার নাম: নারায়ন দে বাড়ির নং : 14 বয়স : 63 লিঙ্গ : পুরুষ	WB/24/161/222462 ফটো উপলব্ধ	596 নাম : শ্যামলী দে স্বামীর নাম: সুকুমার দে বাড়ির নং : 14 বয়স : 52 লিঙ্গ : মহিলা	BLG1109339 ফটো উপলব্ধ	597 নাম : ছবী দে স্বামীর নাম: রাসবিহারী দে বাড়ির নং : 14 বয়স : 60 লিঙ্গ : মহিলা	WB/24/161/222300 ফটো উপলব্ধ
598 নাম : বিভাস দে পিতার নাম: সুকুমার দে বাড়ির নং : 14 বয়স : 27 লিঙ্গ : পুরুষ	NAM1648187 ফটো উপলব্ধ	599 নাম : অনিতা সাউ স্বামীর নাম: রাজু সাউ বাড়ির নং : ১৪ বয়স : 49 লিঙ্গ : মহিলা	NAM1686351 ফটো উপলব্ধ	600 নাম : রিয়া সাউ পিতার নাম: রাজু সাউ বাড়ির নং : ১৪ বয়স : 25 লিঙ্গ : মহিলা	NAM1686328 ফটো উপলব্ধ
601 নাম : নন্দলাল কয়াল পিতার নাম: গৌর কয়াল বাড়ির নং : 14/1 বয়স : 80 লিঙ্গ : পুরুষ	NAM1968171 ফটো উপলব্ধ	602 নাম : উর্মিলা কয়াল স্বামীর নাম: নন্দলাল কয়াল বাড়ির নং : 14/1 বয়স : 73 লিঙ্গ : মহিলা	NAM1970037 ফটো উপলব্ধ	603 নাম : শশাঙ্ক কয়াল পিতার নাম: গৌর কয়াল বাড়ির নং : 14/1 বয়স : 68 লিঙ্গ : পুরুষ	NAM1968049 ফটো উপলব্ধ
604 নাম : অঞ্জনা কয়াল স্বামীর নাম: শশাঙ্ক কয়াল বাড়ির নং : 14/1 বয়স : 61 লিঙ্গ : মহিলা	WB/24/161/222480 ফটো উপলব্ধ	605 নাম : অতীন কয়াল পিতার নাম: নন্দলাল কয়াল বাড়ির নং : 14/1 বয়স : 46 লিঙ্গ : পুরুষ	BLG1109479 ফটো উপলব্ধ	606 নাম : তীর্থা কয়াল পিতার নাম: শশাঙ্ক কয়াল বাড়ির নং : 14/1 বয়স : 30 লিঙ্গ : মহিলা	NAM1332824 ফটো উপলব্ধ

607 নাম : প্রীতিলতা কয়াল দাস স্বামীর নাম: অতীন কয়াল বাড়ির নং : 14/1 বয়স : 36 লিঙ্গ : মহিলা	HLG4089272 ফটো উপলব্ধ	608 নাম : জ্ঞানমালা দেবী স্বামীর নাম: জর্নাদন উপাধ্যায় বাড়ির নং : 16 বয়স : 80 লিঙ্গ : মহিলা	BLG2095289 ফটো উপলব্ধ	609 নাম : পম্পা পাণ্ডে স্বামীর নাম: রাজু পাণ্ডে বাড়ির নং : 16 বয়স : 30 লিঙ্গ : মহিলা	NAM1288919 ফটো উপলব্ধ
610 নাম : সঞ্জয় পাণ্ডে পিতার নাম: সিতেশ পাণ্ডে বাড়ির নং : 16 বয়স : 54 লিঙ্গ : পুরুষ	NAM1967199 ফটো উপলব্ধ	611 নাম : রুমা পাণ্ডে স্বামীর নাম: সঞ্জয় পাণ্ডে বাড়ির নং : 16 বয়স : 42 লিঙ্গ : মহিলা	NAM0936260 ফটো উপলব্ধ	612 নাম : সৌরভ কুমার পান্ডে পিতার নাম: যোগীন্দ্র পান্ডে বাড়ির নং : 16 বয়স : 27 লিঙ্গ : পুরুষ	NAM1622893 ফটো উপলব্ধ
613 নাম : রাজু পাণ্ডে পিতার নাম: সঞ্জয় পাণ্ডে বাড়ির নং : 16 বয়স : 25 লিঙ্গ : পুরুষ	NAM1935311 ফটো উপলব্ধ	614 নাম : সুমিত পাণ্ডে পিতার নাম: সঞ্জয় পাণ্ডে বাড়ির নং : 16 বয়স : 25 লিঙ্গ : পুরুষ	NAM1935303 ফটো উপলব্ধ	615 নাম : মিনা পাঠক স্বামীর নাম: বিশ্বনাথ পাঠক বাড়ির নং : 16 বয়স : 51 লিঙ্গ : মহিলা	NAM0936302 ফটো উপলব্ধ
616 নাম : মৌমিতা পাঠক স্বামীর নাম: শিবনাথ পাঠক বাড়ির নং : 16 বয়স : 24 লিঙ্গ : মহিলা	NAM1900190 ফটো উপলব্ধ	617 নাম : লছমীদেবী সাউ স্বামীর নাম: রামচন্দ্র সাউ বাড়ির নং : 16 বয়স : 58 লিঙ্গ : মহিলা	WB/24/161/222405 ফটো উপলব্ধ	618 নাম : পাণ্ডু কুমার সাউ পিতার নাম: রাম চন্দ্র সাউ বাড়ির নং : 16 বয়স : 38 লিঙ্গ : পুরুষ	BLG2747483 ফটো উপলব্ধ
619 নাম : রিঙ্কি সাউ পিতার নাম: রাম চন্দ্র সাউ বাড়ির নং : 16 বয়স : 37 লিঙ্গ : মহিলা	BLG2747475 ফটো উপলব্ধ	620 নাম : রামচন্দ্র সাউ পিতার নাম: ভীমচাঁদ সাউ বাড়ির নং : 16 বয়স : 66 লিঙ্গ : পুরুষ	WB/24/161/222189 ফটো উপলব্ধ	621 নাম : রাজকুমার সাউ পিতার নাম: মহিন্দ্র সাউ বাড়ির নং : 16 বয়স : 49 লিঙ্গ : পুরুষ	BLG2400463 ফটো উপলব্ধ
622 নাম : মনু কুমার সাউ পিতার নাম: রামচন্দ্র সাউ বাড়ির নং : 16 বয়স : 42 লিঙ্গ : পুরুষ	NAM0552695 ফটো উপলব্ধ	623 নাম : রিনা দেবী সাউ স্বামীর নাম: রাজকুমার সাউ বাড়ির নং : 16 বয়স : 43 লিঙ্গ : মহিলা	NAM1538248 ফটো উপলব্ধ	624 নাম : অভিনাশ কুমার তিয়ারী পিতার নাম: ইন্দ্র নারায়ন তিয়ারী বাড়ির নং : 16 বয়স : 32 লিঙ্গ : পুরুষ	NAM1332857 ফটো উপলব্ধ
625 নাম : নির্মল কুমার উপাধ্যায় পিতার নাম: জর্নাদন উপাধ্যায় বাড়ির নং : 16 বয়স : 46 লিঙ্গ : পুরুষ	BLG2095271 ফটো উপলব্ধ	626 নাম : বিহারীলাল উপাধ্যায় পিতার নাম: জর্নাদন উপাধ্যায় বাড়ির নং : 16 বয়স : 44 লিঙ্গ : পুরুষ	BLG2095263 ফটো উপলব্ধ	627 নাম : প্রিয়া তিওয়ারী পিতার নাম: শিউ প্রসাদ তিওয়ারী বাড়ির নং : 18 বয়স : 33 লিঙ্গ : মহিলা	NAM1152263 ফটো উপলব্ধ
628 নাম : পম্পদেবী স্বামীর নাম: মাধব দেওরা বাড়ির নং : 19 বয়স : 68 লিঙ্গ : মহিলা	WB/24/161/222057 ফটো উপলব্ধ	629 নাম : মাধবপ্রসাদ দেওরা পিতার নাম: কেশব দেওরা বাড়ির নং : 19 বয়স : 72 লিঙ্গ : পুরুষ	WB/24/161/222388 ফটো উপলব্ধ	630 নাম : বিনীত কুমার দেওরা পিতার নাম: মাধব প্রসাদ দেওরা বাড়ির নং : 19 বয়স : 47 লিঙ্গ : পুরুষ	BLG2095354 ফটো উপলব্ধ
631 নাম : হেমন্ত দেওরা পিতার নাম: মাধব প্রসাদ দেওরা বাড়ির নং : 19 বয়স : 45 লিঙ্গ : পুরুষ	BLG2095362 ফটো উপলব্ধ	632 নাম : বিনীতা দেওরা স্বামীর নাম: বিক্রম দেওরা বাড়ির নং : 19 বয়স : 44 লিঙ্গ : মহিলা	BLG2095347 ফটো উপলব্ধ	633 নাম : মুসকান দেওরা পিতার নাম: বিক্রম দেওরা বাড়ির নং : 19 বয়স : 24 লিঙ্গ : মহিলা	NAM1905124 ফটো উপলব্ধ
634 নাম : বিক্রম দেওয়া পিতার নাম: মাধব দেওয়া বাড়ির নং : 19 বয়স : 50 লিঙ্গ : পুরুষ	WB/24/161/222081 ফটো উপলব্ধ	635 নাম : বিকাশ দে পিতার নাম: নির্মল দে বাড়ির নং : 24/6 বয়স : 60 লিঙ্গ : পুরুষ	NAM1829761 ফটো উপলব্ধ	636 নাম : সৌরভ দে পিতার নাম: বিকাশ দে বাড়ির নং : 24/6 বয়স : 26 লিঙ্গ : পুরুষ	NAM1671635 ফটো উপলব্ধ



<p>637</p> <p>ARN2181527</p> <p>নাম : স্বর্ণালী ঘোষ স্বামীর নাম: সুদীপ ঘোষ বাড়ির নং : 10 নং বয়স : 22 লিঙ্গ : মহিলা</p> <p>ফটো উপলব্ধ</p>	<p>638</p> <p>NAM2046647</p> <p>নাম : দেব সাহা পিতার নাম: দেবশীষ সাহা বাড়ির নং : 12বিএল-সি বয়স : 19 লিঙ্গ : পুরুষ</p> <p>ফটো উপলব্ধ</p>	<p>639</p> <p>NAM2077097</p> <p>নাম : হর্ষ দেওরা পিতার নাম: বিক্রম দেওরা বাড়ির নং : 19 বয়স : 21 লিঙ্গ : পুরুষ</p> <p>ফটো উপলব্ধ</p>
--	---	---





640	2	NAM2091742	ফটো উপলব্ধ	641	2	NAM2092807	ফটো উপলব্ধ	642	1	NAM2102077	ফটো উপলব্ধ
নাম : কঞ্চন মহেশ্বরী স্বামীর নাম: বিনয় কুমার পাঠক বাড়ির নং : সোহম অপার্টমেন্ট বয়স : 32 লিঙ্গ : মহিলা				নাম : অনিল কুমার শর্মা পিতার নাম: রাজদেও শর্মা বাড়ির নং : তিরুপতি অবসন বয়স : 53 লিঙ্গ : পুরুষ				নাম : রবিশঙ্কর তিবারি পিতার নাম: শ্যাম নারায়ণ তিবারি বাড়ির নং : 27/57 বয়স : 59 লিঙ্গ : পুরুষ			
643	3	NAM2102085	ফটো উপলব্ধ	644	2	NAM2102994	ফটো উপলব্ধ	645	1	NAM2108413	ফটো উপলব্ধ
নাম : শালিনি তরফদার পিতার নাম: সন্তু তরফদার বাড়ির নং : 12/1/বি বয়স : 18 লিঙ্গ : মহিলা				নাম : সুধা শর্মা স্বামীর নাম: দীপক শর্মা বাড়ির নং : 24 এ বয়স : 27 লিঙ্গ : মহিলা				নাম : রঞ্জিমা মাইতি পিতার নাম: রাজ কুমার মাইতি বাড়ির নং : 27/48 বয়স : 19 লিঙ্গ : মহিলা			
646	3	NAM2108751	ফটো উপলব্ধ	647	1	NAM1259837	ফটো উপলব্ধ				
নাম : লক্ষ্মী কর্মকার স্বামীর নাম: দেবেন্দু চাঁদ বাড়ির নং : 12/এ/1 বয়স : 26 লিঙ্গ : মহিলা				নাম : প্রসেনজিৎ মন্ডল পিতার নাম: বিশ্বনাথ মণ্ডল বাড়ির নং : 27/36 বয়স : 32 লিঙ্গ : পুরুষ							

নির্বাচক সংখ্যার সারসংক্ষেপ :

A) নির্বাচকের সংখ্যা :

	নির্বাচক তালিকার প্রকৃতি	নির্বাচক তালিকার পরিচিতি :	নির্বাচকের সংখ্যা :				
			পুরুষ	মহিলা	তৃতীয় লিঙ্গ	মোট	
I	মূল তালিকা	মূল তালিকা	বিশেষ নিবিড় সংশোধন ২০২৬ এর চূড়ান্ত ভোটার তালিকার সহিত 09-04-2026 তারিখ অবধি সংশোধিত নির্বাচক তালিকা	335	304	0	639
II	1- সংযোজন তালিকা	সংযোজনী 1	বিশেষ সংক্ষিপ্ত সংশোধন 2026	0	0	0	0
		সংযোজনী 2	ধারাবাহিক সংশোধন 2026	3	5	0	8
			মোট	3	5	0	8
III	2- বিয়োজন তালিকা	সংযোজনী 1	বিশেষ সংক্ষিপ্ত সংশোধন 2026	0	0	0	0
		সংযোজনী 2	ধারাবাহিক সংশোধন 2026	4	1	0	5
			মোট	4	1	0	5
IV	'লিঙ্গ ক্ষেত্রের' পরিবর্তনের কারণে পার্থক্য			0	0	0	0
V	বিচারপ্রক্রিয়ার অধীনস্থ			0	0	0	0
VI	বিচার বিভাগীয় আধিকারিক কর্তৃক বিচারপূর্বক নিষ্পত্তির পর বিয়োজিত			3	10	0	13
নির্বাচকের মোট সংখ্যা (I+II-III+IV-V-VI)				331	298	0	629

B) ক্রটি সংশোধনের সংখ্যা :

নির্বাচক তালিকার প্রকৃতি	নির্বাচক তালিকার পরিচিতি :	ক্রটি সংশোধনের সংখ্যা :
সংযোজনী 1	বিশেষ সংক্ষিপ্ত সংশোধন 2026	0
সংযোজনী 2	ধারাবাহিক সংশোধন 2026	0
	মোট	0

নির্বাচক নিবন্ধন আধিকারিকের স্বাক্ষর

E-মৃত, S-স্থানান্তরিত, R-একাধিকবার অন্তর্ভুক্ত, M-নিখোঁজ, Q-যোগ্য নহে