



## নির্বাচক তালিকা 2026 S25 পশ্চিমবঙ্গ

বিধানসভা নির্বাচনক্ষেত্রের নং, নাম ও সংরক্ষণের স্থিতি : 17 - জলপাইগুড়ি (তপশীলি জাতি)		অংশ নং : 1																			
বিধানসভা নির্বাচনক্ষেত্রটি যে লোকসভা নির্বাচনক্ষেত্রের / ক্ষেত্রসমূহের অন্তর্ভুক্ত তার নং, নাম ও সংরক্ষণ স্থিতি : 3 - জলপাইগুড়ি (তপশীলি জাতি)																					
1. সংশোধনের পূর্ণ বিবরণ																					
সংশোধনের বৎসর :	2026	নির্বাচক তালিকার পরিচিতি : বিশেষ নিবিড় সংশোধন ২০২৬ এর চূড়ান্ত ভোটার তালিকার সহিত 06-04-2026 তারিখ অবধি সংশোধিত নির্বাচক তালিকা																			
ভিত্তি তারিখ :	01-01-2026																				
সংশোধনের প্রকৃতি :	ধারাবাহিক সংশোধন 2026																				
প্রকাশনার তারিখ :	06-04-2026																				
2. অংশ ও নির্বাচনী এলাকার পূর্ণ বিবরণ :																					
অংশের ভাগ নং ও নাম :																					
1-নাগপাড়া	<table style="width: 100%; border-collapse: collapse;"> <tr> <td style="width: 50%;">প্রধান শহর/গ্রাম</td> <td>: বাহাদুর</td> </tr> <tr> <td>ওয়ার্ড</td> <td>:</td> </tr> <tr> <td>থানা</td> <td>: কোতয়ালী</td> </tr> <tr> <td>গ্রাম পঞ্চগায়েত</td> <td>: বাহাদুর</td> </tr> <tr> <td>ব্লক</td> <td>: সদর, জলপাইগুড়ি</td> </tr> <tr> <td>মহকুমা</td> <td>: সদর, জলপাইগুড়ি</td> </tr> <tr> <td>জেলা</td> <td>: জলপাইগুড়ি</td> </tr> <tr> <td>পিন</td> <td>: 735101</td> </tr> </table>					প্রধান শহর/গ্রাম	: বাহাদুর	ওয়ার্ড	:	থানা	: কোতয়ালী	গ্রাম পঞ্চগায়েত	: বাহাদুর	ব্লক	: সদর, জলপাইগুড়ি	মহকুমা	: সদর, জলপাইগুড়ি	জেলা	: জলপাইগুড়ি	পিন	: 735101
প্রধান শহর/গ্রাম						: বাহাদুর															
ওয়ার্ড						:															
থানা						: কোতয়ালী															
গ্রাম পঞ্চগায়েত						: বাহাদুর															
ব্লক	: সদর, জলপাইগুড়ি																				
মহকুমা	: সদর, জলপাইগুড়ি																				
জেলা	: জলপাইগুড়ি																				
পিন	: 735101																				
2-আজলা পাড়া																					
3-তেলী পাড়া																					
3. ভোট গ্রহন কেন্দ্রের পূর্ণ বিবরণ :																					
ভোট গ্রহন কেন্দ্রের নং, নাম :		ভোট গ্রহন কেন্দ্রের শ্রেণী :		গ্রামীণ																	
1 - নাগপাড়া প্রাইমারী স্কুল		এই অংশে সহায়ক ভোটগ্রহন কেন্দ্রের সংখ্যা		0																	
ভোট গ্রহন কেন্দ্রের ঠিকানা :		:																			
নাগপাড়া প্রাইমারী স্কুল, নাগপাড়া																					
4. নির্বাচকের সংখ্যা :																					
প্রথম ক্রমিক নং	শেষ ক্রমিক নং	মোট সংখ্যা																			
		পুরুষ	মহিলা	তৃতীয় লিঙ্গ	মোট																
1	777	374	371	0	745																

নির্বাচক নিবন্ধন আধিকারিকের স্বাক্ষর

Nazri Naksha



Google Map View

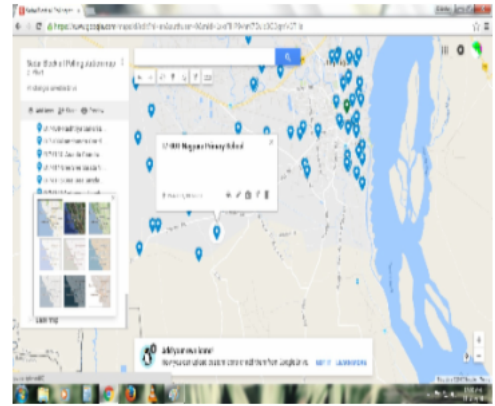

Polling Station Building Front View



Polling Station Front View



Cad View

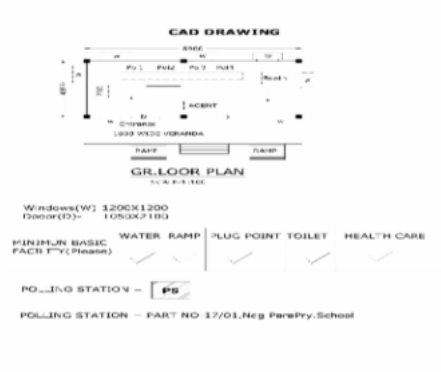

Key MAP View

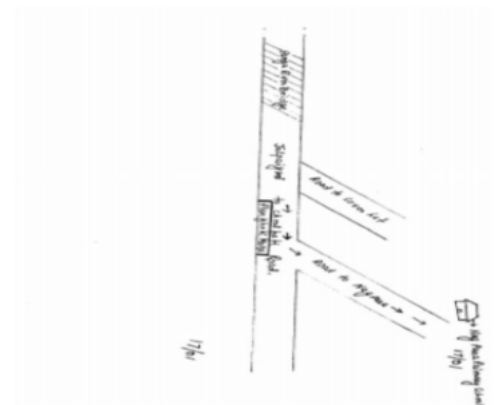



1 নাম : পুতুল রায় পিতার নাম: বুধারু রায় বাড়ির নং : এন0052 বয়স : 32 লিঙ্গ : মহিলা	ZMJ1708494 ফটো উপলব্ধ	2 নাম : দিলরুবা পারভীন পিতার নাম: মোঃ দেলওয়ার হোসেন বাড়ির নং : n0076 বয়স : 32 লিঙ্গ : মহিলা	NGW1625771 ফটো উপলব্ধ	3 নাম : গৌতম রায় পিতার নাম: হেমন্ত রায় বাড়ির নং : n0052 বয়স : 41 লিঙ্গ : পুরুষ	MHX3485893 ফটো উপলব্ধ
4 নাম : সতিকা বালা রায় স্বামীর নাম: হাবুল রায় বাড়ির নং : n0052 বয়স : 38 লিঙ্গ : মহিলা	MHX3485901 ফটো উপলব্ধ	5 নাম : রিন্টু হক পিতার নাম: কাসেম মুহাম্মদ বাড়ির নং : এন0122 বয়স : 26 লিঙ্গ : পুরুষ	NGW2270296 ফটো উপলব্ধ	6 নাম : হাবুল রায় পিতার নাম: হেমন্ত রায় বাড়ির নং : n0052 বয়স : 49 লিঙ্গ : পুরুষ	WB/03/021/879621 ফটো উপলব্ধ
7 নাম : রতন রায় পিতার নাম: হাবুল রায় বাড়ির নং : এন0052 বয়স : 24 লিঙ্গ : পুরুষ	NGW2670941 ফটো উপলব্ধ	8 নাম : হামিদার আলম পিতার নাম: তফাজ্জদিন হক বাড়ির নং : এন0122 বয়স : 49 লিঙ্গ : পুরুষ	WB/03/020/306675 ফটো উপলব্ধ	9 নাম : কাসেম মুহাম্মদ পিতার নাম: তফাজ্জদিন হক বাড়ির নং : এন0122 বয়স : 48 লিঙ্গ : পুরুষ	WB/03/020/306187 ফটো উপলব্ধ
10 নাম : হেমবালা অধিকারী স্বামীর নাম: ধরনী অধিকারী বাড়ির নং : n0052 বয়স : 52 লিঙ্গ : মহিলা	NGW1222652 ফটো উপলব্ধ	11 নাম : মহঃ দেলওয়ার হোসেন পিতার নাম: আবিজউদ্দিন বাড়ির নং : n0076 বয়স : 65 লিঙ্গ : পুরুষ	WB/03/020/315026 ফটো উপলব্ধ	12 নাম : সুভাষ অধিকারী পিতার নাম: ধরনী অধিকারী বাড়ির নং : n0052 বয়স : 34 লিঙ্গ : পুরুষ	NGW1294891 ফটো উপলব্ধ
13 নাম : আসরাফুল আলম পিতার নাম: কাসেম মুহাম্মদ বাড়ির নং : N0212 বয়স : 31 লিঙ্গ : পুরুষ	NGW2095537 ফটো উপলব্ধ	14 নাম : নুরুল ইসলাম পিতার নাম: সমিরদ্দিন বাড়ির নং : n0084 বয়স : 63 লিঙ্গ : পুরুষ	MHX3742285 ফটো উপলব্ধ	15 নাম : জানকী কর্মকার স্বামীর নাম: দুকরু কর্মকার বাড়ির নং : n0208 বয়স : 39 লিঙ্গ : মহিলা	CFC1540889 ফটো উপলব্ধ
16 নাম : সাহেরা বেগম স্বামীর নাম: হামিদার আলী বাড়ির নং : n0070 বয়স : 31 লিঙ্গ : মহিলা	NGW1988971 ফটো উপলব্ধ	17 নাম : দুকরু কর্মকার পিতার নাম: ফটিং কর্মকার বাড়ির নং : n0207 বয়স : 56 লিঙ্গ : পুরুষ	NGW1989003 ফটো উপলব্ধ	18 নাম : শেফালী কর্মকার স্বামীর নাম: সুবল করমাকার বাড়ির নং : n0070 বয়স : 42 লিঙ্গ : মহিলা	MHX2913721 ফটো উপলব্ধ
19 নাম : পূজা কর্মকার পিতার নাম: দুকরু কর্মকার বাড়ির নং : এন0207 বয়স : 25 লিঙ্গ : মহিলা	NGW2242048 ফটো উপলব্ধ	20 নাম : দীপক কর্মকার পিতার নাম: সুবল কর্মকার বাড়ির নং : এন0231 বয়স : 23 লিঙ্গ : পুরুষ	NGW2778504 ফটো উপলব্ধ	21 নাম : মেনকা কর্মকার স্বামীর নাম: হরিমোহন কর্মকার বাড়ির নং : n0071 বয়স : 65 লিঙ্গ : মহিলা	WB/03/021/879039 ফটো উপলব্ধ
22 নাম : জগদীশ করমাকার পিতার নাম: হরিমোহন কর্মকার বাড়ির নং : n0071 বয়স : 55 লিঙ্গ : পুরুষ	NGW2336196 ফটো উপলব্ধ	23 নাম : সোনামনি কর্মকার স্বামীর নাম: নবদ্বীপ কর্মকার বাড়ির নং : n0071 বয়স : 28 লিঙ্গ : মহিলা	NGW1988997 ফটো উপলব্ধ	24 নাম : নবদ্বীপ কর্মকার পিতার নাম: সুবল করমাকার বাড়ির নং : n0071 বয়স : 36 লিঙ্গ : পুরুষ	NGW1294925 ফটো উপলব্ধ
25 নাম : সুবল কর্মকার পিতার নাম: হরিমোহন কর্মকার বাড়ির নং : n0071 বয়স : 40 লিঙ্গ : পুরুষ	MHX3353554 ফটো উপলব্ধ	26 নাম : বিকাশ কর্মকার পিতার নাম: হরিমোহন কর্মকার বাড়ির নং : n0071 বয়স : 44 লিঙ্গ : পুরুষ	MHX2913713 ফটো উপলব্ধ	27 নাম : স্বপ্না কর্মকার স্বামীর নাম: বিকাশ কর্মকার বাড়ির নং : n0071 বয়স : 39 লিঙ্গ : মহিলা	MHX3485869 ফটো উপলব্ধ
28 নাম : বন্দনা কর্মকার স্বামীর নাম: জগদীশ কর্মকার বাড়ির নং : n0071 বয়স : 48 লিঙ্গ : মহিলা	MHX2267086 ফটো উপলব্ধ	29 নাম : দিপা বেগম স্বামীর নাম: জয়নুল হক বাড়ির নং : n0075 বয়স : 38 লিঙ্গ : মহিলা	NGW1400423 ফটো উপলব্ধ	30 নাম : সিদ্ধিকুল আলম পিতার নাম: আদার আলী বাড়ির নং : n0075 বয়স : 38 লিঙ্গ : পুরুষ	MHX3928934 ফটো উপলব্ধ



31	MHX3928959	ফটো উপলব্ধ	32	MHX3928942	ফটো উপলব্ধ	33	MHX3742277	ফটো উপলব্ধ
নাম : জয়নুল হক পিতার নাম: আফার আলি বাড়ির নং : n0075 বয়স : 40 লিঙ্গ : পুরুষ			নাম : আজিমুল হক পিতার নাম: আফার আলী বাড়ির নং : n0075 বয়স : 41 লিঙ্গ : পুরুষ			নাম : আমিনুর আলী পিতার নাম: আফদার আলী বাড়ির নং : n0075 বয়স : 58 লিঙ্গ : পুরুষ		
34	WB/03/021/885743	ফটো উপলব্ধ	35	NGW2544070	ফটো উপলব্ধ	36	NGW2810794	ফটো উপলব্ধ
নাম : ফুলজাহান খাতুন পিতার নাম: নুরুল বাড়ির নং : n0085 বয়স : 58 লিঙ্গ : মহিলা			নাম : আমিনা খাতুন স্বামীর নাম: আফদার বাড়ির নং : n0075 বয়স : 72 লিঙ্গ : মহিলা			নাম : খয়রুল হক পিতার নাম: আমিনুর আলী বাড়ির নং : এন0075 বয়স : 24 লিঙ্গ : পুরুষ		
37	NGW2232569	ফটো উপলব্ধ	38	NGW2233252	ফটো উপলব্ধ	39	KZC2646107	ফটো উপলব্ধ
নাম : মুন্সাজ আলী পিতার নাম: নুরুল ইসলাম বাড়ির নং : n0085 বয়স : 28 লিঙ্গ : পুরুষ			নাম : বাবুল হক পিতার নাম: নুরুল ইসলাম বাড়ির নং : n0085 বয়স : 28 লিঙ্গ : পুরুষ			নাম : সামিজা খাতুন স্বামীর নাম: কাসেম বাড়ির নং : n0213 বয়স : 53 লিঙ্গ : মহিলা		
40	NGW2313153	ফটো উপলব্ধ	41	NGW2871895	ফটো উপলব্ধ	42	WB/03/020/306798	ফটো উপলব্ধ
নাম : সাইরুল হক পিতার নাম: আমিনুর ইসলাম বাড়ির নং : এন0075 বয়স : 25 লিঙ্গ : পুরুষ			নাম : জাহেদা খাতুন স্বামীর নাম: খয়রুল হক বাড়ির নং : এন0075 বয়স : 22 লিঙ্গ : মহিলা			নাম : কবিজান নেসা স্বামীর নাম: তফাজ্জদিন বাড়ির নং : n0086 বয়স : 63 লিঙ্গ : মহিলা		
43	NGW2095446	ফটো উপলব্ধ	44	NGW1761436	ফটো উপলব্ধ	45	NGW1294941	ফটো উপলব্ধ
নাম : রুপসানা পারভিন পিতার নাম: মহঃ দেলওয়ার হোসেন বাড়ির নং : N0076 বয়স : 29 লিঙ্গ : মহিলা			নাম : বুবাই রায় পিতার নাম: চন্দন রায় বাড়ির নং : n0077 বয়স : 30 লিঙ্গ : পুরুষ			নাম : মামুনি রায় স্বামীর নাম: সুধারক রায় বাড়ির নং : এন0077 বয়স : 38 লিঙ্গ : মহিলা		
46	MHX2913739	ফটো উপলব্ধ	47	NGW2335776	ফটো উপলব্ধ	48	WB/03/021/315581	ফটো উপলব্ধ
নাম : কল্পনা রায় স্বামীর নাম: চন্দন রায় বাড়ির নং : n0077 বয়স : 49 লিঙ্গ : মহিলা			নাম : চন্দন রায় পিতার নাম: গজেন রায় বাড়ির নং : n0077 বয়স : 53 লিঙ্গ : পুরুষ			নাম : শেফালী আকতার বানু স্বামীর নাম: মহঃ দেলওয়ার হোসেন বাড়ির নং : n0077 বয়স : 54 লিঙ্গ : মহিলা		
49	MHX3353679	ফটো উপলব্ধ	50	NGW1898121	ফটো উপলব্ধ	51	NGW2161412	ফটো উপলব্ধ
নাম : মোসাম্মৎ মেরিনা বেগম স্বামীর নাম: ইসমাইল হক বাড়ির নং : n0080 বয়স : 39 লিঙ্গ : মহিলা			নাম : স্বপন রুহি দাস পিতার নাম: হরেন্দ্র রুহি দাস বাড়ির নং : n0094 বয়স : 30 লিঙ্গ : পুরুষ			নাম : স্বপন রায় পিতার নাম: অক্ষয় রায় বাড়ির নং : N0074 বয়স : 27 লিঙ্গ : পুরুষ		
52	NGW2161420	ফটো উপলব্ধ	53	NGW2095438	ফটো উপলব্ধ	54	NGW2202687	ফটো উপলব্ধ
নাম : বিনয় রায় পিতার নাম: আশারক রায় বাড়ির নং : N0063 বয়স : 29 লিঙ্গ : পুরুষ			নাম : রনজিৎ রায় পিতার নাম: পূর্ণ রায় বাড়ির নং : N0005 বয়স : 28 লিঙ্গ : পুরুষ			নাম : সত্যপ্রিয় রায় পিতার নাম: সুকুমার রায় বাড়ির নং : n0037 বয়স : 26 লিঙ্গ : পুরুষ		
55	NGW1583111	ফটো উপলব্ধ	56	MHX4134326	ফটো উপলব্ধ	57	WB/03/021/879614	ফটো উপলব্ধ
নাম : কল্যাণী রায় স্বামীর নাম: স্বপন রায় বাড়ির নং : n0196 বয়স : 33 লিঙ্গ : মহিলা			নাম : বর্না রায় স্বামীর নাম: ফলিন রায় বাড়ির নং : n0050 বয়স : 37 লিঙ্গ : মহিলা			নাম : সূমতী রায় স্বামীর নাম: গঙ্গাধর রায় বাড়ির নং : n0018 বয়স : 61 লিঙ্গ : মহিলা		
58	NGW2095529	ফটো উপলব্ধ	59	NGW2095487	ফটো উপলব্ধ	60	NGW1761295	ফটো উপলব্ধ
নাম : সম্পা রায় পিতার নাম: ফুলসিং রায় বাড়ির নং : n0027 বয়স : 28 লিঙ্গ : মহিলা			নাম : পিন্টু রায় পিতার নাম: টেলেন রায় বাড়ির নং : N0029 বয়স : 27 লিঙ্গ : পুরুষ			নাম : স্বপন রায় পিতার নাম: দরেন রায় বাড়ির নং : n0007 বয়স : 30 লিঙ্গ : পুরুষ		



61 নাম : সমারী রায় স্বামীর নাম: কালিচরণ রায় বাড়ির নং : n0051 বয়স : 67 লিঙ্গ : মহিলা	NGW2335990 ফটো উপলব্ধ	62 নাম : হলেশ্বর রায় পিতার নাম: কালু রায় বাড়ির নং : n0060 বয়স : 72 লিঙ্গ : পুরুষ	WB/03/021/879009 ফটো উপলব্ধ	63 নাম : সবিতা রায় স্বামীর নাম: নারায়ণ রায় বাড়ির নং : n0019 বয়স : 27 লিঙ্গ : মহিলা	NGW2202711 ফটো উপলব্ধ
64 নাম : রমেশ রায় পিতার নাম: মনু রায় বাড়ির নং : n0046 বয়স : 50 লিঙ্গ : পুরুষ	WB/03/021/879324 ফটো উপলব্ধ	65 নাম : তাপস রায় পিতার নাম: সুকেল রায় বাড়ির নং : n0042 বয়স : 30 লিঙ্গ : পুরুষ	NGW1761410 ফটো উপলব্ধ	66 নাম : সতীবালা রায় স্বামীর নাম: সুকেল রায় বাড়ির নং : n0042 বয়স : 57 লিঙ্গ : মহিলা	WB/03/021/879538 ফটো উপলব্ধ
67 নাম : প্রিয়ান্বিতা রায় পিতার নাম: রনজিত রায় বাড়ির নং : N0078 বয়স : 24 লিঙ্গ : মহিলা	NGW2581940 ফটো উপলব্ধ	68 নাম : কমলা রায় স্বামীর নাম: রঞ্জিত রায় বাড়ির নং : n0078 বয়স : 41 লিঙ্গ : মহিলা	NGW1761451 ফটো উপলব্ধ	69 নাম : সাবিত্রী রায় স্বামীর নাম: পরেশ রায় বাড়ির নং : n0049 বয়স : 51 লিঙ্গ : মহিলা	WB/03/021/879431 ফটো উপলব্ধ
70 নাম : বাবলী রায় স্বামীর নাম: কলিন রায় বাড়ির নং : n0047 বয়স : 34 লিঙ্গ : মহিলা	NGW1400753 ফটো উপলব্ধ	71 নাম : বাপু রায় পিতার নাম: ধীরেন রায় বাড়ির নং : n0067 বয়স : 37 লিঙ্গ : পুরুষ	MHX4134359 ফটো উপলব্ধ	72 নাম : বিকাশ রায় পিতার নাম: বানু রায় বাড়ির নং : n0040 বয়স : 37 লিঙ্গ : পুরুষ	MHX4134433 ফটো উপলব্ধ
73 নাম : অনিতা রায় স্বামীর নাম: বানু রায় বাড়ির নং : n0040 বয়স : 76 লিঙ্গ : মহিলা	WB/03/021/879343 ফটো উপলব্ধ	74 নাম : হৈমন্তী রায় স্বামীর নাম: প্রসন্নদেব রায় বাড়ির নং : n0009 বয়স : 66 লিঙ্গ : মহিলা	NGW2329845 ফটো উপলব্ধ	75 নাম : রতন রায় পিতার নাম: দরেন রায় বাড়ির নং : n0007 বয়স : 30 লিঙ্গ : পুরুষ	NGW1761287 ফটো উপলব্ধ
76 নাম : সুজিত চন্দ্র রায় পিতার নাম: সুভাষ চন্দ্র রায় বাড়ির নং : n0078 বয়স : 43 লিঙ্গ : পুরুষ	MHX2913911 ফটো উপলব্ধ	77 নাম : বাপ্পা রায় পিতার নাম: সুকেল রায় বাড়ির নং : n0042 বয়স : 32 লিঙ্গ : পুরুষ	NGW1512136 ফটো উপলব্ধ	78 নাম : মুকুন্দ রায় পিতার নাম: দেবেশ্বর রায় বাড়ির নং : n0031 বয়স : 64 লিঙ্গ : পুরুষ	NGW2335818 ফটো উপলব্ধ
79 নাম : রত্না রায় স্বামীর নাম: ধীরেন্দ্র রায় বাড়ির নং : n0030 বয়স : 67 লিঙ্গ : মহিলা	WB/03/021/879693 ফটো উপলব্ধ	80 নাম : টেনু রায় পিতার নাম: আতিয়া রায় বাড়ির নং : n0079 বয়স : 55 লিঙ্গ : পুরুষ	WB/03/021/879247 ফটো উপলব্ধ	81 নাম : সুভাষ রায় মায়ের নাম: সুধে রায় বাড়ির নং : n0078 বয়স : 30 লিঙ্গ : পুরুষ	NGW1761329 ফটো উপলব্ধ
82 নাম : পরেশ রায় পিতার নাম: নধা রায় বাড়ির নং : n0049 বয়স : 56 লিঙ্গ : পুরুষ	WB/03/021/879054 ফটো উপলব্ধ	83 নাম : রনজিত রায় পিতার নাম: সুভাষ রায় বাড়ির নং : n0078 বয়স : 43 লিঙ্গ : পুরুষ	MHX2913903 ফটো উপলব্ধ	84 নাম : বাসন্তী রায় পিতার নাম: কনু রায় বাড়ির নং : n0066 বয়স : 41 লিঙ্গ : মহিলা	NGW1400795 ফটো উপলব্ধ
85 নাম : ধনঞ্জয় রায় পিতার নাম: দুলাল রায় বাড়ির নং : n0010 বয়স : 31 লিঙ্গ : পুরুষ	NGW1761337 ফটো উপলব্ধ	86 নাম : অনতি রায় স্বামীর নাম: দুলাল রায় বাড়ির নং : n0010 বয়স : 59 লিঙ্গ : মহিলা	NGW2336055 ফটো উপলব্ধ	87 নাম : সহদেব রায় পিতার নাম: নীরেন রায় বাড়ির নং : n0074 বয়স : 32 লিঙ্গ : পুরুষ	NGW1625862 ফটো উপলব্ধ
88 নাম : বাবুসোনা রায় পিতার নাম: দর্পন রায় বাড়ির নং : n0053 বয়স : 33 লিঙ্গ : পুরুষ	NGW1625524 ফটো উপলব্ধ	89 নাম : দর্পন রায় পিতার নাম: হেমন্ত রায় বাড়ির নং : n0053 বয়স : 58 লিঙ্গ : পুরুষ	NGW2336006 ফটো উপলব্ধ	90 নাম : সঞ্জিত রায় পিতার নাম: অরুণ রায় বাড়ির নং : n0014 বয়স : 37 লিঙ্গ : পুরুষ	MHX4134474 ফটো উপলব্ধ



91 নাম : অরুণ রায় পিতার নাম: শীতেশ্বর রায় বাড়ির নং : n0014 বয়স : 61 লিঙ্গ : পুরুষ	WB/03/021/879635	ফটো উপলব্ধ	92 নাম : সঞ্জিতা রায় স্বামীর নাম: বিদ্যাৎ কুমার রায় বাড়ির নং : n0006 বয়স : 30 লিঙ্গ : মহিলা	NGW1989029	ফটো উপলব্ধ	93 নাম : সুরেশ রায় পিতার নাম: দুযোমোহন রায় বাড়ির নং : n0050 বয়স : 28 লিঙ্গ : পুরুষ	NGW1988898	ফটো উপলব্ধ
94 নাম : দীপালী রায় পিতার নাম: ভব চন্দ্র রায় বাড়ির নং : n0057 বয়স : 28 লিঙ্গ : মহিলা	NGW1988864	ফটো উপলব্ধ	95 নাম : অনুপমা রায় পিতার নাম: সুকুমার রায় বাড়ির নং : n0037 বয়স : 29 লিঙ্গ : মহিলা	NGW1898279	ফটো উপলব্ধ	96 নাম : পরিতোষ রায় পিতার নাম: আকুন্দ রায় বাড়ির নং : n0036 বয়স : 31 লিঙ্গ : পুরুষ	NGW1898188	ফটো উপলব্ধ
97 নাম : রনজিৎ রায় পিতার নাম: দেবেন রায় বাড়ির নং : n0034 বয়স : 35 লিঙ্গ : পুরুষ	NGW1400415	ফটো উপলব্ধ	98 নাম : ভারতী রায় স্বামীর নাম: দেবেন রায় বাড়ির নং : n0034 বয়স : 59 লিঙ্গ : মহিলা	WB/03/021/879177	ফটো উপলব্ধ	99 নাম : গোপাল রায় পিতার নাম: দেবেশ্বর রায় বাড়ির নং : n0032 বয়স : 61 লিঙ্গ : পুরুষ	WB/03/021/879396	ফটো উপলব্ধ
100 নাম : সন্ধ্যা রায় স্বামীর নাম: বরেন রায় বাড়ির নং : n0012 বয়স : 65 লিঙ্গ : মহিলা	WB/03/021/879724	ফটো উপলব্ধ	101 নাম : রেবতী রায় (বর্মন) স্বামীর নাম: বাবলু রায় বাড়ির নং : n0010 বয়স : 40 লিঙ্গ : মহিলা	NGW1625821	ফটো উপলব্ধ	102 নাম : রেনুকা রায় পিতার নাম: কন্ট রায় বাড়ির নং : n0066 বয়স : 30 লিঙ্গ : মহিলা	NGW1988955	ফটো উপলব্ধ
103 নাম : তাপস রায় পিতার নাম: অক্ষয় রায় বাড়ির নং : n0074 বয়স : 30 লিঙ্গ : পুরুষ	NGW1761485	ফটো উপলব্ধ	104 নাম : অসমতি রায় স্বামীর নাম: অশু রায় বাড়ির নং : n0068 বয়স : 52 লিঙ্গ : মহিলা	WB/03/021/879244	ফটো উপলব্ধ	105 নাম : মলিন রায় পিতার নাম: কান্দুরা রায় বাড়ির নং : n0053 বয়স : 57 লিঙ্গ : পুরুষ	WB/03/021/879302	ফটো উপলব্ধ
Q 106 নাম : বিসু রায় পিতার নাম: অন্ট রায় বাড়ির নং : বয়স : 33 লিঙ্গ : পুরুষ	NGW1898253	ফটো উপলব্ধ	107 নাম : উমর সিং রায় পিতার নাম: ফটক রায় বাড়ির নং : n0017 বয়স : 33 লিঙ্গ : পুরুষ	NGW1625565	ফটো উপলব্ধ	108 নাম : সুমতী রায় স্বামীর নাম: অরুণ রায় বাড়ির নং : n0039 বয়স : 57 লিঙ্গ : মহিলা	WB/03/021/879503	ফটো উপলব্ধ
109 নাম : তপন রায় পিতার নাম: হরেন রায় বাড়ির নং : n0005 বয়স : 34 লিঙ্গ : পুরুষ	NGW1400381	ফটো উপলব্ধ	110 নাম : নীলকণ্ঠ রায় পিতার নাম: হরেন রায় বাড়ির নং : n0005 বয়স : 48 লিঙ্গ : পুরুষ	MHX2266492	ফটো উপলব্ধ	111 নাম : জ্যোৎস্না রায় স্বামীর নাম: হরেন রায় বাড়ির নং : n0005 বয়স : 72 লিঙ্গ : মহিলা	WB/03/021/879389	ফটো উপলব্ধ
112 নাম : জ্যোৎস্না রায় স্বামীর নাম: সুকুমার রায় বাড়ির নং : n0037 বয়স : 46 লিঙ্গ : মহিলা	MHX2267128	ফটো উপলব্ধ	113 নাম : জ্যোৎস্না রায় স্বামীর নাম: ইন্দ্রজিৎ রায় বাড়ির নং : এন0006 বয়স : 26 লিঙ্গ : মহিলা	NGW2670966	ফটো উপলব্ধ	114 নাম : রুমা রায় পিতার নাম: সুরেন রায় বাড়ির নং : নং233 বয়স : 25 লিঙ্গ : মহিলা	NGW2581932	ফটো উপলব্ধ
115 নাম : লক্ষ্মী রায় পিতার নাম: দেবেন রায় বাড়ির নং : n0034 বয়স : 30 লিঙ্গ : মহিলা	NGW1761352	ফটো উপলব্ধ	116 নাম : কার্তিক রায় পিতার নাম: গোপাল রায় বাড়ির নং : n0032 বয়স : 31 লিঙ্গ : পুরুষ	NGW1761543	ফটো উপলব্ধ	117 নাম : নরু রায় পিতার নাম: কদু রায় বাড়ির নং : n0004 বয়স : 67 লিঙ্গ : পুরুষ	WB/03/021/879359	ফটো উপলব্ধ
118 নাম : অনিমেষ্ রায় পিতার নাম: গুরুপদ রায় বাড়ির নং : n0003 বয়স : 33 লিঙ্গ : পুরুষ	NGW1625581	ফটো উপলব্ধ	119 নাম : রত্না রায় স্বামীর নাম: গোপাল রায় বাড়ির নং : n0003 বয়স : 56 লিঙ্গ : মহিলা	WB/03/021/879447	ফটো উপলব্ধ	120 নাম : নীলিমা রায় স্বামীর নাম: রঞ্জিত রায় বাড়ির নং : n0002 বয়স : 31 লিঙ্গ : মহিলা	NGW1625730	ফটো উপলব্ধ



121	NGW1899194	নাম : সনিকা রায় স্বামীর নাম: লক্ষ্মণ রায় বাড়ির নং : এন0067 বয়স : 29 লিঙ্গ : মহিলা	ফটো উপলব্ধ	122	WB/03/021/879020	নাম : বালেশ্বরী রায় স্বামীর নাম: কণ্ঠ রায় বাড়ির নং : n0066 বয়স : 57 লিঙ্গ : মহিলা	ফটো উপলব্ধ	123	NGW2242014	নাম : ইতি রায় স্বামীর নাম: তিতুল রায় বাড়ির নং : এন0041 বয়স : 29 লিঙ্গ : মহিলা	ফটো উপলব্ধ
124	NGW1625805	নাম : মনিকা রায় স্বামীর নাম: গৌতম রায় বাড়ির নং : n0066 বয়স : 34 লিঙ্গ : মহিলা	ফটো উপলব্ধ	125	MHX3485943	নাম : জগদীশ রায় পিতার নাম: মন্টু রায় বাড়ির নং : n0046 বয়স : 39 লিঙ্গ : পুরুষ	ফটো উপলব্ধ	126	MHX3352184	নাম : লক্ষ্মণ রায় পিতার নাম: ভগবান রায় বাড়ির নং : n0019 বয়স : 43 লিঙ্গ : পুরুষ	ফটো উপলব্ধ
127	NGW2838795	নাম : সুবাসী রায় স্বামীর নাম: অলেন রায় বাড়ির নং : n0035 বয়স : 61 লিঙ্গ : মহিলা	ফটো উপলব্ধ	128	WB/03/021/879166	নাম : ভগবান রায় পিতার নাম: ফটক রায় বাড়ির নং : n0019 বয়স : 76 লিঙ্গ : পুরুষ	ফটো উপলব্ধ	129	NGW1761394	নাম : সান্তনা রায় মায়ের নাম: সুমতী রায় বাড়ির নং : n0018 বয়স : 30 লিঙ্গ : মহিলা	ফটো উপলব্ধ
130	MHX2267110	নাম : রনবালা রায় স্বামীর নাম: খেলু রায় বাড়ির নং : n0022 বয়স : 56 লিঙ্গ : মহিলা	ফটো উপলব্ধ	131	WB/03/021/879680	নাম : খেলু রায় পিতার নাম: রত্নেশ্বর রায় বাড়ির নং : n0022 বয়স : 63 লিঙ্গ : পুরুষ	ফটো উপলব্ধ	132	NGW2335842	নাম : নির্মালা রায় স্বামীর নাম: ফুলু রায় বাড়ির নং : n0021 বয়স : 55 লিঙ্গ : মহিলা	ফটো উপলব্ধ
133	NGW1625839	নাম : কল্পনা রায় স্বামীর নাম: তরুণ রায় বাড়ির নং : n0003 বয়স : 33 লিঙ্গ : মহিলা	ফটো উপলব্ধ	134	WB/03/021/879585	নাম : রূপকান্ত রায় পিতার নাম: শচীন্দ্র রায় বাড়ির নং : n0003 বয়স : 66 লিঙ্গ : পুরুষ	ফটো উপলব্ধ	135	MHX3352200	নাম : বিদ্যুৎ কুমার রায় পিতার নাম: মাখন রায় বাড়ির নং : n0006 বয়স : 42 লিঙ্গ : পুরুষ	ফটো উপলব্ধ
136	WB/03/021/879018	নাম : পইশঞ্জি রায় স্বামীর নাম: মন্টু রায় বাড়ির নং : n0046 বয়স : 61 লিঙ্গ : মহিলা	ফটো উপলব্ধ	137	MHX3485976	নাম : নেপাল রায় পিতার নাম: ধীরেন রায় বাড়ির নং : n0030 বয়স : 40 লিঙ্গ : পুরুষ	ফটো উপলব্ধ	138	MHX3352101	নাম : মুলে রায় স্বামীর নাম: শম্ভু রায় বাড়ির নং : n0079 বয়স : 50 লিঙ্গ : মহিলা	ফটো উপলব্ধ
139	NGW1400761	নাম : বিজয় রায় পিতার নাম: গৌরাজ রায় বাড়ির নং : n0048 বয়স : 34 লিঙ্গ : পুরুষ	ফটো উপলব্ধ	140	WB/03/021/879201	নাম : বরুণ রায় পিতার নাম: সিতেশ্বর রায় বাড়ির নং : n0067 বয়স : 61 লিঙ্গ : পুরুষ	ফটো উপলব্ধ	141	NGW1761493	নাম : সতীমা(দাস) রায় স্বামীর নাম: বাপু রায় বাড়ির নং : n0067 বয়স : 31 লিঙ্গ : মহিলা	ফটো উপলব্ধ
142	NGW2242402	নাম : মনোরঞ্জন রায় পিতার নাম: প্রফুল্ল রায় বাড়ির নং : এন0038 বয়স : 27 লিঙ্গ : পুরুষ	ফটো উপলব্ধ	143	WB/03/021/879567	নাম : ঘুমালী রায় স্বামীর নাম: বিধান রায় বাড়ির নং : n0016 বয়স : 56 লিঙ্গ : মহিলা	ফটো উপলব্ধ	144	NGW1512185	নাম : অনিতা রায় পিতার নাম: বরেন রায় বাড়ির নং : n0012 বয়স : 33 লিঙ্গ : মহিলা	ফটো উপলব্ধ
145	NGW2722775	নাম : অন্ট রায় পিতার নাম: কানাই রায় বাড়ির নং : n0068 বয়স : 56 লিঙ্গ : পুরুষ	ফটো উপলব্ধ	146	NGW2336014	নাম : মঙ্গলী রায় স্বামীর নাম: দর্পণ রায় বাড়ির নং : n0053 বয়স : 52 লিঙ্গ : মহিলা	ফটো উপলব্ধ	147	NGW1988856	নাম : স্বপ্না রায় স্বামীর নাম: সন্তোষ রায় বাড়ির নং : n0083 বয়স : 30 লিঙ্গ : মহিলা	ফটো উপলব্ধ
148	MHX2265908	নাম : অমল চন্দ্র রায় পিতার নাম: মাখন চন্দ্র রায় বাড়ির নং : n0006 বয়স : 47 লিঙ্গ : পুরুষ	ফটো উপলব্ধ	149	WB/03/021/879154	নাম : পূনা রায় পিতার নাম: হরেন রায় বাড়ির নং : n0005 বয়স : 54 লিঙ্গ : পুরুষ	ফটো উপলব্ধ	150	MHX3353570	নাম : নিমাই রায় পিতার নাম: নরু রায় বাড়ির নং : n0004 বয়স : 39 লিঙ্গ : পুরুষ	ফটো উপলব্ধ



151 নাম : শিবু রায় পিতার নাম: কুলেন রায় বাড়ির নং : n0064 বয়স : 28 লিঙ্গ : পুরুষ	NGW1988880 ফটো উপলব্ধ	Q 152 নাম : জ্যোৎস্না রায় স্বামীর নাম: সুরেন্দ্র রায় বাড়ির নং : বয়স : 54 লিঙ্গ : মহিলা	MHX3352135 ফটো উপলব্ধ	153 নাম : দেবেন রায় পিতার নাম: অক্ষয় রায় বাড়ির নং : n0034 বয়স : 69 লিঙ্গ : পুরুষ	WB/03/021/879183 ফটো উপলব্ধ
Q 154 নাম : তুলসী রায় স্বামীর নাম: রঞ্জাল রায় বাড়ির নং : বয়স : 38 লিঙ্গ : মহিলা	MHX4134391 ফটো উপলব্ধ	155 নাম : শঙ্কর রায় পিতার নাম: অরুণ রায় বাড়ির নং : N0014 বয়স : 28 লিঙ্গ : পুরুষ	NGW2095552 ফটো উপলব্ধ	156 নাম : কমল রায় পিতার নাম: বিষ্ণু রায় বাড়ির নং : n0058 বয়স : 29 লিঙ্গ : পুরুষ	NGW1898246 ফটো উপলব্ধ
157 নাম : ধরমোহন রায় পিতার নাম: নীরেন রায় বাড়ির নং : n0204 বয়স : 59 লিঙ্গ : পুরুষ	NGW2335859 ফটো উপলব্ধ	158 নাম : সাবিত্রী রায় স্বামীর নাম: সুরেন্দ্র রায় বাড়ির নং : n0194 বয়স : 65 লিঙ্গ : মহিলা	MHX3742665 ফটো উপলব্ধ	159 নাম : পর্বে রায় স্বামীর নাম: ভবচন্দ্র রায় বাড়ির নং : n0057 বয়স : 74 লিঙ্গ : মহিলা	WB/03/021/879370 ফটো উপলব্ধ
160 নাম : শোরবালা রায় স্বামীর নাম: কৃষ্ণ রায় বাড়ির নং : n0056 বয়স : 55 লিঙ্গ : মহিলা	WB/03/021/879682 ফটো উপলব্ধ	161 নাম : সম্পা রায় স্বামীর নাম: ভূপেন রায় বাড়ির নং : n0185 বয়স : 36 লিঙ্গ : মহিলা	MRK3343266 ফটো উপলব্ধ	162 নাম : সন্তোষ রায় পিতার নাম: হলেশ্বর রায় বাড়ির নং : n0083 বয়স : 39 লিঙ্গ : পুরুষ	MHX3353711 ফটো উপলব্ধ
163 নাম : বিউটি রায় পিতার নাম: বিষ্ণু রায় বাড়ির নং : এন0058 বয়স : 28 লিঙ্গ : মহিলা	NGW2715159 ফটো উপলব্ধ	164 নাম : সোনামুনি রায় পিতার নাম: ফুলসিং রায় বাড়ির নং : n0028 বয়স : 29 লিঙ্গ : মহিলা	NGW1898147 ফটো উপলব্ধ	165 নাম : লক্ষ্মী রায় স্বামীর নাম: ফুলসিং রায় বাড়ির নং : n0028 বয়স : 53 লিঙ্গ : মহিলা	WB/03/021/879564 ফটো উপলব্ধ
166 নাম : নীরেন রায় পিতার নাম: বুনু রায় বাড়ির নং : n0027 বয়স : 49 লিঙ্গ : পুরুষ	WB/03/021/879050 ফটো উপলব্ধ	167 নাম : নিমাই রায় পিতার নাম: সুপেন রায় বাড়ির নং : n0024 বয়স : 31 লিঙ্গ : পুরুষ	NGW1625664 ফটো উপলব্ধ	168 নাম : উত্তম রায় পিতার নাম: যোগেন রায় বাড়ির নং : n0023 বয়স : 50 লিঙ্গ : পুরুষ	WB/03/021/879645 ফটো উপলব্ধ
169 নাম : দিপঙ্কর রায় পিতার নাম: উত্তম রায় বাড়ির নং : এন0023 বয়স : 23 লিঙ্গ : পুরুষ	NGW2810752 ফটো উপলব্ধ	170 নাম : বাসন্তী রায় পিতার নাম: সুবোধ রায় বাড়ির নং : এন0019 বয়স : 31 লিঙ্গ : মহিলা	NGW1704014 ফটো উপলব্ধ	171 নাম : হিরেন রায় পিতার নাম: খাকারু রায় বাড়ির নং : n0011 বয়স : 65 লিঙ্গ : পুরুষ	NGW2336154 ফটো উপলব্ধ
172 নাম : ফুলেন রায় পিতার নাম: অলেন রায় বাড়ির নং : n0035 বয়স : 31 লিঙ্গ : পুরুষ	NGW1761311 ফটো উপলব্ধ	173 নাম : সুস্মিতা রায় স্বামীর নাম: গমেশ রায় বাড়ির নং : এন0059 বয়স : 27 লিঙ্গ : মহিলা	NGW2270304 ফটো উপলব্ধ	174 নাম : মানজন রায় পিতার নাম: বুনু রায় বাড়ির নং : n0027 বয়স : 60 লিঙ্গ : মহিলা	MHX3352143 ফটো উপলব্ধ
175 নাম : ভালেশ্বরী রায় স্বামীর নাম: সুপেন রায় বাড়ির নং : n0024 বয়স : 56 লিঙ্গ : মহিলা	WB/03/021/879562 ফটো উপলব্ধ	176 নাম : যোগেন রায় পিতার নাম: চোকফোক রায় বাড়ির নং : n0023 বয়স : 76 লিঙ্গ : পুরুষ	MHX2265924 ফটো উপলব্ধ	177 নাম : নমিতা রায় স্বামীর নাম: প্রসেনজিৎ রায় বাড়ির নং : এন0014 বয়স : 24 লিঙ্গ : মহিলা	NGW2670784 ফটো উপলব্ধ
178 নাম : কানন রায় স্বামীর নাম: অভিজিৎ রায় বাড়ির নং : n0003 বয়স : 31 লিঙ্গ : মহিলা	TJR1476985 ফটো উপলব্ধ	179 নাম : ঝরি রায় পিতার নাম: ভব চন্দ্র রায় বাড়ির নং : n0057 বয়স : 40 লিঙ্গ : মহিলা	NGW1400811 ফটো উপলব্ধ	180 নাম : অজয় রায় পিতার নাম: জিতেন রায় বাড়ির নং : n0069 বয়স : 31 লিঙ্গ : পুরুষ	NGW1625631 ফটো উপলব্ধ



181 নাম : প্রসেনজিৎ রায় পিতার নাম: অরুণ রায় বাড়ির নং : n0014 বয়স : 31 লিঙ্গ : পুরুষ	NGW1625516 ফটো উপলব্ধ	182 নাম : সুমিত্রা রায় স্বামীর নাম: বুবাই রায় বাড়ির নং : এন0049 বয়স : 27 লিঙ্গ : মহিলা	NGW2242063 ফটো উপলব্ধ	183 নাম : অঞ্জনা রায় মায়ের নাম: মায়ী রায় বাড়ির নং : এন0043 বয়স : 31 লিঙ্গ : মহিলা	NGW2242162 ফটো উপলব্ধ
184 নাম : সুমিত রায় মায়ের নাম: জ্যোত্সনা রায় বাড়ির নং : এন0039 বয়স : 26 লিঙ্গ : পুরুষ	NGW2242147 ফটো উপলব্ধ	185 নাম : শ্যামল রায় পিতার নাম: মুকুন্দ রায় বাড়ির নং : এন0031 বয়স : 36 লিঙ্গ : পুরুষ	NGW2783652 ফটো উপলব্ধ	186 নাম : লিটন রায় পিতার নাম: ফুলসিং রায় বাড়ির নং : এন0028 বয়স : 21 লিঙ্গ : পুরুষ	NGW2810745 ফটো উপলব্ধ
187 নাম : পঙ্কজ রায় পিতার নাম: বুধারু রায় বাড়ির নং : এন0069 বয়স : 21 লিঙ্গ : পুরুষ	NGW2810786 ফটো উপলব্ধ	188 নাম : কালিন রায় মায়ের নাম: পঞ্চমী রায় বাড়ির নং : n0047 বয়স : 45 লিঙ্গ : পুরুষ	MHX3353653 ফটো উপলব্ধ	189 নাম : মনোজিৎ রায় পিতার নাম: পূর্ণ রায় বাড়ির নং : এন0005 বয়স : 23 লিঙ্গ : পুরুষ	NGW2715282 ফটো উপলব্ধ
Q 190 নাম : বিপুল রায় পিতার নাম: কুলেন রায় বাড়ির নং : এন0064 বয়স : 26 লিঙ্গ : পুরুষ	NGW2242139 ফটো উপলব্ধ	191 নাম : বিকাশ রায় পিতার নাম: সুভাষ চন্দ্র রায় বাড়ির নং : n0078 বয়স : 40 লিঙ্গ : পুরুষ	MHX3353661 ফটো উপলব্ধ	192 নাম : চম্পা রায় স্বামীর নাম: নিমাই রায় বাড়ির নং : বাহাদুর বয়স : 28 লিঙ্গ : মহিলা	NGW2124022 ফটো উপলব্ধ
193 নাম : প্রকাশ রায় পিতার নাম: অলেন রায় বাড়ির নং : N0035 বয়স : 27 লিঙ্গ : পুরুষ	NGW2095495 ফটো উপলব্ধ	194 নাম : পারুল রায় পিতার নাম: প্রসন্নদেব রায় বাড়ির নং : n0009 বয়স : 33 লিঙ্গ : মহিলা	NGW1512193 ফটো উপলব্ধ	195 নাম : পম্পা রায় স্বামীর নাম: বিকাশ রায় বাড়ির নং : n0188 বয়স : 42 লিঙ্গ : মহিলা	MRK2916245 ফটো উপলব্ধ
196 নাম : সুশীলা রায় স্বামীর নাম: গৌরাজ রায় বাড়ির নং : n0048 বয়স : 53 লিঙ্গ : মহিলা	NGW2558005 ফটো উপলব্ধ	197 নাম : সোনিকা রায় পিতার নাম: আসারু রায় বাড়ির নং : এন0063 বয়স : 24 লিঙ্গ : মহিলা	NGW2670883 ফটো উপলব্ধ	198 নাম : রাধামনী রায় স্বামীর নাম: সুভাষ চন্দ্র রায় বাড়ির নং : n0078 বয়স : 63 লিঙ্গ : মহিলা	NGW2557114 ফটো উপলব্ধ
199 নাম : বিপ্লব রায় পিতার নাম: করুণ রায় বাড়ির নং : এন0204 বয়স : 23 লিঙ্গ : পুরুষ	NGW2670792 ফটো উপলব্ধ	200 নাম : অরুণ রায় পিতার নাম: কালু রায় বাড়ির নং : n0061 বয়স : 56 লিঙ্গ : পুরুষ	WB/03/021/879089 ফটো উপলব্ধ	201 নাম : কুষ্মা রায় স্বামীর নাম: রমেশ রায় বাড়ির নং : n0046 বয়স : 39 লিঙ্গ : মহিলা	MHX3485968 ফটো উপলব্ধ
202 নাম : অপর্ণা রায় পিতার নাম: দীপলাল রায় বাড়ির নং : এন0201 বয়স : 23 লিঙ্গ : মহিলা	NGW2670933 ফটো উপলব্ধ	203 নাম : আদ্যনাথ রায় পিতার নাম: মলিন রায় বাড়ির নং : এন0053 বয়স : 24 লিঙ্গ : পুরুষ	NGW2670867 ফটো উপলব্ধ	204 নাম : অপূর্ব রায় পিতার নাম: নিকেন্দ্র রায় বাড়ির নং : n0072 বয়স : 39 লিঙ্গ : পুরুষ	MHX3353596 ফটো উপলব্ধ
205 নাম : মিতু রায় পিতার নাম: সুশীল রায় বাড়ির নং : n0015 বয়স : 38 লিঙ্গ : পুরুষ	MHX4134367 ফটো উপলব্ধ	206 নাম : গৌরাজ রায় পিতার নাম: কান্দুরা রায় বাড়ির নং : n0048 বয়স : 57 লিঙ্গ : পুরুষ	NGW2557577 ফটো উপলব্ধ	207 নাম : বিপুল রায় পিতার নাম: নরু রায় বাড়ির নং : এন0004 বয়স : 24 লিঙ্গ : পুরুষ	NGW2670750 ফটো উপলব্ধ
208 নাম : সুস্মিতা রায় পিতার নাম: অনন্ত রায় বাড়ির নং : এন0009 বয়স : 29 লিঙ্গ : মহিলা	NGW2049203 ফটো উপলব্ধ	209 নাম : রিঙ্কি রায় স্বামীর নাম: অপূর্ব রায় বাড়ির নং : এন0198 বয়স : 37 লিঙ্গ : মহিলা	NGW0005769 ফটো উপলব্ধ	210 নাম : নারায়ন রায় পিতার নাম: অরুণ রায় বাড়ির নং : এন0061 বয়স : 23 লিঙ্গ : পুরুষ	NGW2810687 ফটো উপলব্ধ



211	NGW2670768	ফটো উপলব্ধ	212	NGW2242188	ফটো উপলব্ধ	213	NGW2810653	ফটো উপলব্ধ
নাম : মমতা রায় স্বামীর নাম: নির্মল রায় বাড়ির নং : এন0003 বয়স : 24 লিঙ্গ : মহিলা			নাম : সোনালী বর্মন স্বামীর নাম: দীপক রায় বাড়ির নং : এন0040 বয়স : 28 লিঙ্গ : মহিলা			নাম : অপর্ণা রায় পিতার নাম: প্রকাশ রায় বাড়ির নং : এন0120 বয়স : 22 লিঙ্গ : মহিলা		
214	NGW2670875	ফটো উপলব্ধ	215	NGW1625573	ফটো উপলব্ধ	216	NGW2001824	ফটো উপলব্ধ
নাম : অম্বজীৎ রায় পিতার নাম: রমেশ রায় বাড়ির নং : এন0046 বয়স : 23 লিঙ্গ : পুরুষ			নাম : উত্তম চৌধুরী পিতার নাম: হরেকৃষ্ণ চৌধুরী বাড়ির নং : এন0068 বয়স : 34 লিঙ্গ : পুরুষ			নাম : মিনতি রায় পিতার নাম: মতিলাল রায় বাড়ির নং : 00031 বয়স : 30 লিঙ্গ : মহিলা		
217	NGW2775781	ফটো উপলব্ধ	218	NGW2242170	ফটো উপলব্ধ	219	NGW2242154	ফটো উপলব্ধ
নাম : রিস্পা রায় স্বামীর নাম: বিমল রায় বাড়ির নং : এন0056 বয়স : 22 লিঙ্গ : মহিলা			নাম : সন্ধ্যা রায় স্বামীর নাম: স্বপন রায় বাড়ির নং : এন0007 বয়স : 25 লিঙ্গ : মহিলা			নাম : দেবশ্রী রায় স্বামীর নাম: প্রদীপ রায় বাড়ির নং : এন0032 বয়স : 26 লিঙ্গ : মহিলা		
220	ZMJ1563774	ফটো উপলব্ধ	221	NGW2810703	ফটো উপলব্ধ	222	NGW1765635	ফটো উপলব্ধ
নাম : গীতা রায় পিতার নাম: ভূপেন্দ্র নাথ রায় বাড়ির নং : এন0078 বয়স : 33 লিঙ্গ : মহিলা			নাম : সঞ্জয় রায় পিতার নাম: ফলিন রায় বাড়ির নং : এন0050 বয়স : 22 লিঙ্গ : পুরুষ			নাম : মাম্পি রায় স্বামীর নাম: সঞ্জিত রায় বাড়ির নং : n0252 বয়স : 31 লিঙ্গ : মহিলা		
223	NGW2562148	ফটো উপলব্ধ	224	NGW1625532	ফটো উপলব্ধ	225	NGW1294917	ফটো উপলব্ধ
নাম : সুভাষ চন্দ্র রায় পিতার নাম: মনদেব রায় বাড়ির নং : n0078 বয়স : 71 লিঙ্গ : পুরুষ			নাম : মহাদেব রায় পিতার নাম: নীরেন রায় বাড়ির নং : n0074 বয়স : 33 লিঙ্গ : পুরুষ			নাম : ভট্টরু রায় পিতার নাম: জীতেন রায় বাড়ির নং : n0069 বয়স : 37 লিঙ্গ : পুরুষ		
226	NGW2581916	ফটো উপলব্ধ	227	NGW1400779	ফটো উপলব্ধ	228	NGW2336139	ফটো উপলব্ধ
নাম : লক্ষ্মী রায় পিতার নাম: সুরেন রায় বাড়ির নং : নং233 বয়স : 26 লিঙ্গ : মহিলা			নাম : দীপু রায় পিতার নাম: অম্ব রায় বাড়ির নং : n0068 বয়স : 34 লিঙ্গ : পুরুষ			নাম : হিরন রায় স্বামীর নাম: দরেন রায় বাড়ির নং : n0007 বয়স : 59 লিঙ্গ : মহিলা		
229	MHX4134466	ফটো উপলব্ধ	230	NGW1625698	ফটো উপলব্ধ	231	WB/03/021/879027	ফটো উপলব্ধ
নাম : বিশ্বজিৎ রায় পিতার নাম: মখন চন্দ্র রায় বাড়ির নং : n0006 বয়স : 36 লিঙ্গ : পুরুষ			নাম : মাধবী রায় স্বামীর নাম: অমল চন্দ্র রায় বাড়ির নং : n0006 বয়স : 40 লিঙ্গ : মহিলা			নাম : কুলেন রায় পিতার নাম: কানাই রায় বাড়ির নং : n0064 বয়স : 54 লিঙ্গ : পুরুষ		
232	WB/03/021/879440	ফটো উপলব্ধ	233	NGW1512128	ফটো উপলব্ধ	234	MHX4134458	ফটো উপলব্ধ
নাম : নিলিমা রায় স্বামীর নাম: বরুণ রায় বাড়ির নং : n0008 বয়স : 56 লিঙ্গ : মহিলা			নাম : দীপক রায় পিতার নাম: পরেশ রায় বাড়ির নং : n0049 বয়স : 34 লিঙ্গ : পুরুষ			নাম : কিন্তী রায় স্বামীর নাম: অতুল রায় বাড়ির নং : n0041 বয়স : 39 লিঙ্গ : মহিলা		
235	NGW2336162	ফটো উপলব্ধ	236	NGW1550755	ফটো উপলব্ধ	237	NGW2095578	ফটো উপলব্ধ
নাম : অতুল রায় পিতার নাম: ভাদরু রায় বাড়ির নং : n0041 বয়স : 52 লিঙ্গ : পুরুষ			নাম : মায়্যা রায় স্বামীর নাম: তপন রায় বাড়ির নং : n0251 বয়স : 40 লিঙ্গ : মহিলা			নাম : সুশান্ত রায় পিতার নাম: শুপেন রায় বাড়ির নং : N0024 বয়স : 27 লিঙ্গ : পুরুষ		
238	NGW1400803	ফটো উপলব্ধ	239	MHX3353620	ফটো উপলব্ধ	240	NGW2336204	ফটো উপলব্ধ
নাম : সোনালী রায় স্বামীর নাম: ফুলেন রায় বাড়ির নং : n0021 বয়স : 50 লিঙ্গ : মহিলা			নাম : বুধারু রায় পিতার নাম: জিতেন রায় বাড়ির নং : n0069 বয়স : 41 লিঙ্গ : পুরুষ			নাম : আযারী রায় স্বামীর নাম: দুযোমোহন রায় বাড়ির নং : n0059 বয়স : 57 লিঙ্গ : মহিলা		



241	MHX2267169	ফটো উপলব্ধ	242	MHX2913754	ফটো উপলব্ধ	243	NGW1625540	ফটো উপলব্ধ
নাম : দীপলাল রায় পিতার নাম: রত্নেশ্বর রায় বাড়ির নং : n0201 বয়স : 51 লিঙ্গ : পুরুষ			নাম : নাগারু রায় পিতার নাম: অন্যান্যের রায় বাড়ির নং : n0050 বয়স : 43 লিঙ্গ : পুরুষ			নাম : দিপক রায় পিতার নাম: বানু রায় বাড়ির নং : n0040 বয়স : 35 লিঙ্গ : পুরুষ		
244	KZC2216455	ফটো উপলব্ধ	245	MHX3485950	ফটো উপলব্ধ	246	NGW2270312	ফটো উপলব্ধ
নাম : তপন রায় পিতার নাম: ঠান্ডা মোহন রায় বাড়ির নং : n0250 বয়স : 42 লিঙ্গ : পুরুষ			নাম : গোমেশ রায় পিতার নাম: মনু রায় বাড়ির নং : n0046 বয়স : 42 লিঙ্গ : পুরুষ			নাম : সরস্বতী রায় স্বামীর নাম: বিজয় রায় বাড়ির নং : এন0048 বয়স : 29 লিঙ্গ : মহিলা		
247	MHX3353612	ফটো উপলব্ধ	248	MHX1637727	ফটো উপলব্ধ	249	NGW2202737	ফটো উপলব্ধ
নাম : অন্তোষ রায় মায়ের নাম: বিমলা রায় বাড়ির নং : n0060 বয়স : 41 লিঙ্গ : পুরুষ			নাম : বিমলা রায় স্বামীর নাম: হলেশ্বর রায় বাড়ির নং : n0060 বয়স : 62 লিঙ্গ : মহিলা			নাম : নন্দিতা রায় পিতার নাম: নীলেশ্বর রায় বাড়ির নং : n0002 বয়স : 26 লিঙ্গ : মহিলা		
250	NGW2202695	ফটো উপলব্ধ	251	MHX2969756	ফটো উপলব্ধ	252	WB/03/021/879251	ফটো উপলব্ধ
নাম : দেবাশিষ রায় পিতার নাম: গোপাল রায় বাড়ির নং : n0032 বয়স : 26 লিঙ্গ : পুরুষ			নাম : অসনা বালু রায় স্বামীর নাম: করুণ রায় বাড়ির নং : n0204 বয়স : 42 লিঙ্গ : মহিলা			নাম : প্রসন্নদেব রায় পিতার নাম: শচীন্দ্র রায় বাড়ির নং : n0009 বয়স : 74 লিঙ্গ : পুরুষ		
253	NGW2336121	ফটো উপলব্ধ	254	MHX3353083	ফটো উপলব্ধ	255	MHX2914679	ফটো উপলব্ধ
নাম : দরেন রায় পিতার নাম: রাজেশ্বর রায় বাড়ির নং : n0007 বয়স : 66 লিঙ্গ : পুরুষ			নাম : আরতি রায় স্বামীর নাম: দীপলাল রায় বাড়ির নং : n0202 বয়স : 51 লিঙ্গ : মহিলা			নাম : উপেশ্বর রায় পিতার নাম: সুরেন রায় বাড়ির নং : n0195 বয়স : 45 লিঙ্গ : পুরুষ		
256	MHX4134318	ফটো উপলব্ধ	257	KZC2549541	ফটো উপলব্ধ	258	NGW1898162	ফটো উপলব্ধ
নাম : প্রফুল্ল রায় পিতার নাম: ভবচন্দ্র রায় বাড়ির নং : n0057 বয়স : 36 লিঙ্গ : পুরুষ			নাম : অমিতা রায় স্বামীর নাম: নীরেন রায় বাড়ির নং : n0192 বয়স : 40 লিঙ্গ : মহিলা			নাম : সজল রায় পিতার নাম: ধর মোহন রায় বাড়ির নং : n0055 বয়স : 30 লিঙ্গ : পুরুষ		
259	NGW2335867	ফটো উপলব্ধ	Q 260	MHX4134334	ফটো উপলব্ধ	261	NGW2205789	ফটো উপলব্ধ
নাম : বাসন্তী রায় স্বামীর নাম: ধরমোহন রায় বাড়ির নং : n0055 বয়স : 56 লিঙ্গ : মহিলা			নাম : মিনু রায় স্বামীর নাম: নাগারু রায় বাড়ির নং : বয়স : 37 লিঙ্গ : মহিলা			নাম : রাজীব রায় পিতার নাম: হীরেন রায় বাড়ির নং : n0011 বয়স : 26 লিঙ্গ : পুরুষ		
Q 262	NGW1400787	ফটো উপলব্ধ	263	NGW1989045	ফটো উপলব্ধ	264	NGW2722718	ফটো উপলব্ধ
নাম : বরুয়া রায় পিতার নাম: কন্ঠ রায় বাড়ির নং : বয়স : 33 লিঙ্গ : পুরুষ			নাম : অমিত রায় পিতার নাম: হিরেশ্বর রায় বাড়ির নং : n0039 বয়স : 28 লিঙ্গ : পুরুষ			নাম : পলি রায় পিতার নাম: প্রফুল্ল রায় বাড়ির নং : এন0038 বয়স : 25 লিঙ্গ : মহিলা		
265	NGW2242451	ফটো উপলব্ধ	266	NGW2242022	ফটো উপলব্ধ	267	NGW2810679	ফটো উপলব্ধ
নাম : বিপ্লব রায় পিতার নাম: উত্তম রায় বাড়ির নং : এন0023 বয়স : 26 লিঙ্গ : পুরুষ			নাম : শ্যামল রায় পিতার নাম: অরুণ রায় বাড়ির নং : এন0065 বয়স : 27 লিঙ্গ : পুরুষ			নাম : শুভঙ্কর রায় পিতার নাম: ফলিন রায় বাড়ির নং : এন0050 বয়স : 21 লিঙ্গ : পুরুষ		
268	NGW2838803	ফটো উপলব্ধ	269	WB/03/021/879029	ফটো উপলব্ধ	270	NGW1625623	ফটো উপলব্ধ
নাম : বিজো রায় স্বামীর নাম: কানাই রায় বাড়ির নং : n0068 বয়স : 92 লিঙ্গ : মহিলা			নাম : উচ্চিল রায় পিতার নাম: ঘুট্ট রায় বাড়ির নং : n0020 বয়স : 69 লিঙ্গ : পুরুষ			নাম : ভবতোষ রায় পিতার নাম: প্রসন্নদেব রায় বাড়ির নং : n0009 বয়স : 32 লিঙ্গ : পুরুষ		



271	NGW2205748	ফটো উপলব্ধ	272	NGW2095420	ফটো উপলব্ধ	273	NGW1312925	ফটো উপলব্ধ
নাম : প্রসেনজিৎ রায় মায়ের নাম: মানজন রায় বাড়ির নং : n0027 বয়স : 29 লিঙ্গ : পুরুষ			নাম : ইন্দ্রজিৎ রায় পিতার নাম: মাখন চন্দ্র রায় বাড়ির নং : N0006 বয়স : 27 লিঙ্গ : পুরুষ			নাম : চন্দনা রায় স্বামীর নাম: মানিক রায় বাড়ির নং : n0191 বয়স : 37 লিঙ্গ : মহিলা		
274	WB/03/021/879561	ফটো উপলব্ধ	275	NGW2335891	ফটো উপলব্ধ	276	WB/03/021/879492	ফটো উপলব্ধ
নাম : জ্যোৎস্না রায় স্বামীর নাম: মলিন রায় বাড়ির নং : n0053 বয়স : 53 লিঙ্গ : মহিলা			নাম : নাণীবালা রায় স্বামীর নাম: ধীরেন রায় বাড়ির নং : n0033 বয়স : 63 লিঙ্গ : মহিলা			নাম : দুর্ঘ্যামোহন রায় পিতার নাম: কালু রায় বাড়ির নং : n0059 বয়স : 66 লিঙ্গ : পুরুষ		
277	NGW2893691	ফটো উপলব্ধ	278	NGW2335941	ফটো উপলব্ধ	279	NGW1625656	ফটো উপলব্ধ
নাম : আশীষ রায় পিতার নাম: দুর্ঘ্যামোহন রায় বাড়ির নং : এন0059 বয়স : 20 লিঙ্গ : পুরুষ			নাম : প্রমিলা রায় স্বামীর নাম: বিষ্ণু রায় বাড়ির নং : n0058 বয়স : 56 লিঙ্গ : মহিলা			নাম : মনিক রায় পিতার নাম: শৈলেন রায় বাড়ির নং : n0045 বয়স : 33 লিঙ্গ : পুরুষ		
280	NGW2827426	ফটো উপলব্ধ	281	NGW2336048	ফটো উপলব্ধ	282	WB/03/021/879245	ফটো উপলব্ধ
নাম : ভাদি রায় স্বামীর নাম: শৈলেন রায় বাড়ির নং : n0045 বয়স : 66 লিঙ্গ : মহিলা			নাম : দুলাল রায় পিতার নাম: খাকারু রায় বাড়ির নং : n0010 বয়স : 66 লিঙ্গ : পুরুষ			নাম : ফুলসিং রায় পিতার নাম: ফটক রায় বাড়ির নং : n0028 বয়স : 59 লিঙ্গ : পুরুষ		
283	WB/03/021/879449	ফটো উপলব্ধ	284	KZC1367739	ফটো উপলব্ধ	285	NGW0001347	ফটো উপলব্ধ
নাম : দুফুরী রায় স্বামীর নাম: বুনু রায় বাড়ির নং : n0027 বয়স : 91 লিঙ্গ : মহিলা			নাম : প্রমিলা রায় স্বামীর নাম: বুধারু রায় বাড়ির নং : n0205 বয়স : 38 লিঙ্গ : মহিলা			নাম : মমতা রায় স্বামীর নাম: প্রফুল্ল রায় বাড়ির নং : n0038 বয়স : 45 লিঙ্গ : মহিলা		
286	WB/03/021/879057	ফটো উপলব্ধ	287	NGW2336030	ফটো উপলব্ধ	288	NGW2335834	ফটো উপলব্ধ
নাম : সুকুমার রায় পিতার নাম: বিশ্বনাথ রায় বাড়ির নং : n0037 বয়স : 57 লিঙ্গ : পুরুষ			নাম : সুমিত্রা রায় স্বামীর নাম: নীলেশ্বর রায় বাড়ির নং : n0002 বয়স : 54 লিঙ্গ : মহিলা			নাম : ফুলু রায় পিতার নাম: রত্নেশ্বর রায় বাড়ির নং : n0021 বয়স : 61 লিঙ্গ : পুরুষ		
289	WB/03/021/879504	ফটো উপলব্ধ	290	NGW1988823	ফটো উপলব্ধ	291	NGW1512201	ফটো উপলব্ধ
নাম : জয়ন্তী রায় স্বামীর নাম: মাখন রায় বাড়ির নং : n0006 বয়স : 60 লিঙ্গ : মহিলা			নাম : প্রশান্ত রায় পিতার নাম: খেলু রায় বাড়ির নং : n0022 বয়স : 28 লিঙ্গ : পুরুষ			নাম : রতন রায় পিতার নাম: নরু রায় বাড়ির নং : n0004 বয়স : 37 লিঙ্গ : পুরুষ		
292	NGW1761501	ফটো উপলব্ধ	293	WB/03/021/879338	ফটো উপলব্ধ	294	NGW1512177	ফটো উপলব্ধ
নাম : রেনু রায় স্বামীর নাম: নিমাই রায় বাড়ির নং : n0004 বয়স : 35 লিঙ্গ : মহিলা			নাম : বাসন্তী রায় স্বামীর নাম: নরু রায় বাড়ির নং : n0004 বয়স : 58 লিঙ্গ : মহিলা			নাম : লক্ষী রায় স্বামীর নাম: নীলকণ্ঠ রায় বাড়ির নং : n0005 বয়স : 37 লিঙ্গ : মহিলা		
295	NGW1988807	ফটো উপলব্ধ	296	NGW1988799	ফটো উপলব্ধ	297	NGW1400373	ফটো উপলব্ধ
নাম : কৈলাস রায় মায়ের নাম: পবিত্রী রায় বাড়ির নং : n0036 বয়স : 28 লিঙ্গ : পুরুষ			নাম : নিরুপমা রায় পিতার নাম: ফুলু রায় বাড়ির নং : n0021 বয়স : 29 লিঙ্গ : মহিলা			নাম : অর্ডিজিৎ রায় পিতার নাম: রুপকান্ত রায় বাড়ির নং : n0003 বয়স : 35 লিঙ্গ : পুরুষ		
298	NGW2336022	ফটো উপলব্ধ	299	WB/03/021/879569	ফটো উপলব্ধ	300	NGW1761386	ফটো উপলব্ধ
নাম : নীলেশ্বর রায় পিতার নাম: শচীন্দ্র নাথ রায় বাড়ির নং : n0002 বয়স : 60 লিঙ্গ : পুরুষ			নাম : প্রমিলা রায় স্বামীর নাম: রাজেশ্বর রায় বাড়ির নং : n0012 বয়স : 91 লিঙ্গ : মহিলা			নাম : সঞ্জয় রায় পিতার নাম: হীরেন রায় বাড়ির নং : n0011 বয়স : 31 লিঙ্গ : পুরুষ		



301 নাম : রঙলাল রায় পিতার নাম: ফটক রায় বাড়ির নং : n0017 বয়স : 43 লিঙ্গ : পুরুষ	MHX3352176 ফটো উপলব্ধ	302 নাম : পবিত্রি রায় স্বামীর নাম: আকুন্দ রায় বাড়ির নং : n0036 বয়স : 55 লিঙ্গ : মহিলা	WB/03/021/879501 ফটো উপলব্ধ	303 নাম : প্রদীপ রায় পিতার নাম: গোপাল রায় বাড়ির নং : n0032 বয়স : 31 লিঙ্গ : পুরুষ	NGW1761345 ফটো উপলব্ধ
304 নাম : বিমলা রায় স্বামীর নাম: মুকুন্দ রায় বাড়ির নং : n0031 বয়স : 57 লিঙ্গ : মহিলা	NGW2335826 ফটো উপলব্ধ	305 নাম : জ্যোৎস্না রায় স্বামীর নাম: দ্বিজেন রায় বাড়ির নং : n0039 বয়স : 51 লিঙ্গ : মহিলা	WB/03/021/879519 ফটো উপলব্ধ	306 নাম : রেখা রায় স্বামীর নাম: গৌতম রায় বাড়ির নং : n0206 বয়স : 37 লিঙ্গ : মহিলা	NGW1988989 ফটো উপলব্ধ
307 নাম : সাবিত্রী রায় পিতার নাম: সুপেন রায় বাড়ির নং : n0024 বয়স : 28 লিঙ্গ : মহিলা	NGW1988930 ফটো উপলব্ধ	308 নাম : নির্মল রায় পিতার নাম: রুপকান্ত রায় বাড়ির নং : n0003 বয়স : 32 লিঙ্গ : পুরুষ	NGW1625615 ফটো উপলব্ধ	Q 309 নাম : জয়ন্তী রায় পিতার নাম: আনন্দ রায় বাড়ির নং : বয়স : 39 লিঙ্গ : মহিলা	NGW1761402 ফটো উপলব্ধ
310 নাম : আনন্দ রায় পিতার নাম: ঘুট্ট রায় বাড়ির নং : n0016 বয়স : 52 লিঙ্গ : পুরুষ	WB/03/021/879261 ফটো উপলব্ধ	311 নাম : পিন্টু রায় পিতার নাম: সুশীল রায় বাড়ির নং : n0015 বয়স : 29 লিঙ্গ : পুরুষ	NGW1898139 ফটো উপলব্ধ	312 নাম : পিংকি রায় পিতার নাম: সুশীল রায় বাড়ির নং : n0015 বয়স : 29 লিঙ্গ : মহিলা	NGW1898113 ফটো উপলব্ধ
313 নাম : জয়ন্তী রায় স্বামীর নাম: হিরেন রায় বাড়ির নং : n0011 বয়স : 57 লিঙ্গ : মহিলা	NGW2336147 ফটো উপলব্ধ	314 নাম : মঞ্জুবালা রায় স্বামীর নাম: আতিয়া রায় বাড়ির নং : n0079 বয়স : 76 লিঙ্গ : মহিলা	WB/03/021/879489 ফটো উপলব্ধ	315 নাম : সুধে রায় স্বামীর নাম: সনিকান রায় বাড়ির নং : n0078 বয়স : 56 লিঙ্গ : মহিলা	WB/03/021/879568 ফটো উপলব্ধ
316 নাম : অনিকা রায় স্বামীর নাম: অক্ষয় রায় বাড়ির নং : n0074 বয়স : 55 লিঙ্গ : মহিলা	NGW2336071 ফটো উপলব্ধ	317 নাম : ধীরেন রায় পিতার নাম: অন্নদেব রায় বাড়ির নং : n0067 বয়স : 81 লিঙ্গ : পুরুষ	NGW2336097 ফটো উপলব্ধ	318 নাম : সুধারক রায় পিতার নাম: জীতেন রায় বাড়ির নং : n0069 বয়স : 38 লিঙ্গ : পুরুষ	NGW1294909 ফটো উপলব্ধ
319 নাম : নীরবালা রায় স্বামীর নাম: জীতেন রায় বাড়ির নং : n0069 বয়স : 53 লিঙ্গ : মহিলা	WB/03/021/879488 ফটো উপলব্ধ	320 নাম : জীতেন রায় পিতার নাম: ভোট রায় বাড়ির নং : n0069 বয়স : 57 লিঙ্গ : পুরুষ	WB/03/021/879252 ফটো উপলব্ধ	321 নাম : সুরেন রায় পিতার নাম: কালু রায় বাড়ির নং : n0062 বয়স : 58 লিঙ্গ : পুরুষ	MHX3352127 ফটো উপলব্ধ
322 নাম : চিকন রায় স্বামীর নাম: সুশীল রায় বাড়ির নং : n0015 বয়স : 66 লিঙ্গ : মহিলা	WB/03/021/879448 ফটো উপলব্ধ	323 নাম : পরিতোষ রায় পিতার নাম: রুপকান্ত রায় বাড়ির নং : n0003 বয়স : 31 লিঙ্গ : পুরুষ	NGW1625557 ফটো উপলব্ধ	324 নাম : শান্তিবালা রায় স্বামীর নাম: রুপকান্ত রায় বাড়ির নং : n0003 বয়স : 60 লিঙ্গ : মহিলা	WB/03/021/879726 ফটো উপলব্ধ
Q 325 নাম : মায়া রায় স্বামীর নাম: বিশ্বনাথ রায় বাড়ির নং : বয়স : 56 লিঙ্গ : মহিলা	WB/03/020/330416 ফটো উপলব্ধ	326 নাম : রতন রায় পিতার নাম: মুকুন্দ রায় বাড়ির নং : n0031 বয়স : 32 লিঙ্গ : পুরুষ	NGW1625607 ফটো উপলব্ধ	327 নাম : কম্পনা রায় স্বামীর নাম: শ্যামল রায় বাড়ির নং : n0031 বয়স : 39 লিঙ্গ : মহিলা	NGW1400407 ফটো উপলব্ধ
328 নাম : শ্যামলী রায় স্বামীর নাম: নেপাল রায় বাড়ির নং : n0030 বয়স : 38 লিঙ্গ : মহিলা	NGW1625672 ফটো উপলব্ধ	329 নাম : বিমলা রায় স্বামীর নাম: অন্নদেব রায় বাড়ির নং : n0050 বয়স : 90 লিঙ্গ : মহিলা	NGW2897312 ফটো উপলব্ধ	330 নাম : সুমী রায় স্বামীর নাম: দিপক রায় বাড়ির নং : n0049 বয়স : 35 লিঙ্গ : মহিলা	NGW1625854 ফটো উপলব্ধ



331	NFH1421882	ফটো উপলব্ধ	332	NGW2893634	ফটো উপলব্ধ	333	NGW1761535	ফটো উপলব্ধ
নাম : পিংকি রায় পিতার নাম: জগবন্ধু রায় বাড়ির নং : এন0009 বয়স : 31 লিঙ্গ : মহিলা			নাম : নারায়ন রায় পিতার নাম: তেজু রায় বাড়ির নং : এন0079 বয়স : 20 লিঙ্গ : পুরুষ			নাম : বুবাই রায় পিতার নাম: পরেশ রায় বাড়ির নং : n0049 বয়স : 31 লিঙ্গ : পুরুষ		
334	MHX3485877	ফটো উপলব্ধ	335	NGW2336063	ফটো উপলব্ধ	336	NGW1761477	ফটো উপলব্ধ
নাম : স্বপ্না রায় স্বামীর নাম: ভরভরু রায় বাড়ির নং : n0074 বয়স : 42 লিঙ্গ : মহিলা			নাম : অক্ষয় রায় পিতার নাম: অন্নদেব রায় বাড়ির নং : n0074 বয়স : 67 লিঙ্গ : পুরুষ			নাম : লক্ষ্মণ রায় পিতার নাম: ধীরেন রায় বাড়ির নং : n0067 বয়স : 30 লিঙ্গ : পুরুষ		
337	MHX1637370	ফটো উপলব্ধ	338	WB/03/021/879348	ফটো উপলব্ধ	339	NGW1988831	ফটো উপলব্ধ
নাম : সারদা রায় স্বামীর নাম: ধীরেন রায় বাড়ির নং : n0067 বয়স : 61 লিঙ্গ : মহিলা			নাম : নিকিন্দ্র রায় পিতার নাম: কান্দুরা রায় বাড়ির নং : n0072 বয়স : 71 লিঙ্গ : পুরুষ			নাম : মাস্পী রায় স্বামীর নাম: মিঠু রায় বাড়ির নং : n0015 বয়স : 34 লিঙ্গ : মহিলা		
340	MHX3353729	ফটো উপলব্ধ	341	NGW1761279	ফটো উপলব্ধ	342	WB/03/021/879701	ফটো উপলব্ধ
নাম : অনিবালা রায় স্বামীর নাম: পূর্ণ রায় বাড়ির নং : n0005 বয়স : 45 লিঙ্গ : মহিলা			নাম : জয়ন্তী রায় স্বামীর নাম: রতন রায় বাড়ির নং : n0004 বয়স : 30 লিঙ্গ : মহিলা			নাম : করুণা রায় পিতার নাম: শীতেশ্বর রায় বাড়ির নং : n0001 বয়স : 54 লিঙ্গ : পুরুষ		
343	NGW1898261	ফটো উপলব্ধ	344	NGW1988906	ফটো উপলব্ধ	345	NGW1988872	ফটো উপলব্ধ
নাম : সমারী রায় স্বামীর নাম: ধনঞ্জয় রায় বাড়ির নং : n0010 বয়স : 29 লিঙ্গ : মহিলা			নাম : সুমিত্রা রায় পিতার নাম: হলেশ্বর রায় বাড়ির নং : n0060 বয়স : 28 লিঙ্গ : মহিলা			নাম : বাবলী রায় পিতার নাম: দর্পন রায় বাড়ির নং : n0053 বয়স : 28 লিঙ্গ : মহিলা		
346	WB/03/021/879191	ফটো উপলব্ধ	347	NGW2335966	ফটো উপলব্ধ	348	WB/03/021/879620	ফটো উপলব্ধ
নাম : অলেন রায় পিতার নাম: সর্গেশ্বর রায় বাড়ির নং : N0035 বয়স : 73 লিঙ্গ : পুরুষ			নাম : আশারু রায় পিতার নাম: ভালাটু রায় বাড়ির নং : n0063 বয়স : 55 লিঙ্গ : পুরুষ			নাম : প্রফুল্ল রায় পিতার নাম: বিশ্বনাথ রায় বাড়ির নং : n0038 বয়স : 50 লিঙ্গ : পুরুষ		
349	NGW1898238	ফটো উপলব্ধ	350	NGW1761303	ফটো উপলব্ধ	351	NGW2242287	ফটো উপলব্ধ
নাম : অনিতা রায় স্বামীর নাম: নির্মল রায় বাড়ির নং : n0031 বয়স : 33 লিঙ্গ : মহিলা			নাম : নির্মল রায় পিতার নাম: মুকুন্দ রায় বাড়ির নং : n0031 বয়স : 32 লিঙ্গ : পুরুষ			নাম : আল্পনা রায় পিতার নাম: ফুল্লু রায় বাড়ির নং : এন0021 বয়স : 26 লিঙ্গ : মহিলা		
352	MHX2913879	ফটো উপলব্ধ	353	NGW2582021	ফটো উপলব্ধ	354	NGW1761378	ফটো উপলব্ধ
নাম : নারায়ন রায় পিতার নাম: ভগবান রায় বাড়ির নং : n0019 বয়স : 52 লিঙ্গ : পুরুষ			নাম : নার্গিস পারভীন পিতার নাম: জয়নুল হক বাড়ির নং : n0001 বয়স : 24 লিঙ্গ : মহিলা			নাম : চিরঞ্জিৎ রায় পিতার নাম: অরুণ রায় বাড়ির নং : n0014 বয়স : 31 লিঙ্গ : পুরুষ		
355	MHX4134375	ফটো উপলব্ধ	356	NGW1625763	ফটো উপলব্ধ	357	NGW1761527	ফটো উপলব্ধ
নাম : তরুণ রায় পিতার নাম: সিতেশ্বর রায় বাড়ির নং : n0013 বয়স : 36 লিঙ্গ : পুরুষ			নাম : সাহিদা বেগম স্বামীর নাম: আমিনুর আলী বাড়ির নং : n0007 বয়স : 41 লিঙ্গ : মহিলা			নাম : রতন রায় পিতার নাম: ফুল্লু রায় বাড়ির নং : n0021 বয়স : 31 লিঙ্গ : পুরুষ		
358	NGW1625599	ফটো উপলব্ধ	Q 359	NGW1761360	ফটো উপলব্ধ	360	NGW2333987	ফটো উপলব্ধ
নাম : জ্যোতিষ রায় পিতার নাম: ধীরেন রায় বাড়ির নং : n0021 বয়স : 31 লিঙ্গ : পুরুষ			নাম : উত্তম রায় পিতার নাম: সুনীল রায় বাড়ির নং : বয়স : 33 লিঙ্গ : পুরুষ			নাম : সুমিত্রা রায় স্বামীর নাম: সুনীল রায় বাড়ির নং : n0020 বয়স : 57 লিঙ্গ : মহিলা		



361	NGW1625649	ফটো উপলব্ধ	362	NGW2839256	ফটো উপলব্ধ	363	NGW2242436	ফটো উপলব্ধ
নাম : পরিমল রায় পিতার নাম: ভগবান রায় বাড়ির নং : n0019 বয়স : 32 লিঙ্গ : পুরুষ			নাম : মনোজ রায় পিতার নাম: করুণ রায় বাড়ির নং : এন0001 বয়স : 21 লিঙ্গ : পুরুষ			নাম : কম্পনা রায় স্বামীর নাম: বাবুশোনা রায় বাড়ির নং : এন0053 বয়স : 27 লিঙ্গ : মহিলা		
364	NGW2242444	ফটো উপলব্ধ	365	NGW2335917	ফটো উপলব্ধ	366	MHX4134383	ফটো উপলব্ধ
নাম : মাধবী রায় স্বামীর নাম: মহাদেব রায় বাড়ির নং : এন0074 বয়স : 28 লিঙ্গ : মহিলা			নাম : নমিতা রায় স্বামীর নাম: অকুল রায় বাড়ির নং : n0065 বয়স : 51 লিঙ্গ : মহিলা			নাম : সত্যজিত রায় পিতার নাম: প্রসন্ন দেব রায় বাড়ির নং : n0009 বয়স : 37 লিঙ্গ : পুরুষ		
367	NGW1989052	ফটো উপলব্ধ	368	NGW1989037	ফটো উপলব্ধ	369	NGW1898154	ফটো উপলব্ধ
নাম : তিতুল রায় পিতার নাম: অতুল রায় বাড়ির নং : n0041 বয়স : 28 লিঙ্গ : পুরুষ			নাম : মোসুমী রায় স্বামীর নাম: বিশ্বজিৎ রায় বাড়ির নং : n0006 বয়স : 38 লিঙ্গ : মহিলা			নাম : অপু রায় পিতার নাম: কন্ঠ রায় বাড়ির নং : n0066 বয়স : 33 লিঙ্গ : পুরুষ		
370	NGW2722767	ফটো উপলব্ধ	371	WB/03/021/879563	ফটো উপলব্ধ	372	NGW2722700	ফটো উপলব্ধ
নাম : পিঙ্কি রায় স্বামীর নাম: দেবাশিস রায় বাড়ির নং : এন0032 বয়স : 22 লিঙ্গ : মহিলা			নাম : রুপতী রায় স্বামীর নাম: ভগবান রায় বাড়ির নং : n0019 বয়স : 66 লিঙ্গ : মহিলা			নাম : লাকি রায় পিতার নাম: মলিন রায় বাড়ির নং : এন0053 বয়স : 22 লিঙ্গ : মহিলা		
Q 373	NGW2335909	ফটো উপলব্ধ	374	WB/03/021/879515	ফটো উপলব্ধ	375	WB/03/021/879607	ফটো উপলব্ধ
নাম : অকুল রায় পিতার নাম: কানাই রায় বাড়ির নং : বয়স : 43 লিঙ্গ : পুরুষ			নাম : সমারী রায় স্বামীর নাম: নিকিত্র রায় বাড়ির নং : n0072 বয়স : 61 লিঙ্গ : মহিলা			নাম : অনিতা রায় স্বামীর নাম: অনেশ রায় বাড়ির নং : n0025 বয়স : 56 লিঙ্গ : মহিলা		
376	NGW2335800	ফটো উপলব্ধ	377	WB/03/021/879414	ফটো উপলব্ধ	378	WB/03/021/879331	ফটো উপলব্ধ
নাম : অনেশ রায় পিতার নাম: কালেশ্বর রায় বাড়ির নং : n0025 বয়স : 61 লিঙ্গ : পুরুষ			নাম : ডালশ্রী রায় স্বামীর নাম: যোগেন রায় বাড়ির নং : n0023 বয়স : 71 লিঙ্গ : মহিলা			নাম : সোপে রায় স্বামীর নাম: ধনেশ্বর রায় বাড়ির নং : n0026 বয়স : 66 লিঙ্গ : মহিলা		
379	MHX3485919	ফটো উপলব্ধ	380	NGW2335933	ফটো উপলব্ধ	Q 381	NGW1512144	ফটো উপলব্ধ
নাম : ভূপেন রায় পিতার নাম: নিরেন রায় বাড়ির নং : n0022 বয়স : 42 লিঙ্গ : পুরুষ			নাম : বিশ্ব্ণুর রায় পিতার নাম: অন্নদেব রায় বাড়ির নং : n0058 বয়স : 60 লিঙ্গ : পুরুষ			নাম : সুকুমার রায় পিতার নাম: কালীচরণ রায় বাড়ির নং : বয়স : 34 লিঙ্গ : পুরুষ		
382	MHX2913747	ফটো উপলব্ধ	383	MHX3352168	ফটো উপলব্ধ	384	WB/03/021/879294	ফটো উপলব্ধ
নাম : ভরভরু রায় পিতার নাম: অন্যদেব রায় বাড়ির নং : n0050 বয়স : 44 লিঙ্গ : পুরুষ			নাম : বাবলু রায় পিতার নাম: নিরেন রায় বাড়ির নং : n0054 বয়স : 43 লিঙ্গ : পুরুষ			নাম : ফলিন রায় পিতার নাম: খেচা রায় বাড়ির নং : n0050 বয়স : 57 লিঙ্গ : পুরুষ		
385	NGW2892545	ফটো উপলব্ধ	386	MHX1638451	ফটো উপলব্ধ	387	NGW2871978	ফটো উপলব্ধ
নাম : সুমন্ত রায় পিতার নাম: ভরভরু রায় বাড়ির নং : এন0050 বয়স : 20 লিঙ্গ : পুরুষ			নাম : সুকেল রায় পিতার নাম: বিশ্বনাথ রায় বাড়ির নং : n0042 বয়স : 62 লিঙ্গ : পুরুষ			নাম : ফুল রায় স্বামীর নাম: বাপ্পা রায় বাড়ির নং : এন0036 বয়স : 24 লিঙ্গ : মহিলা		
388	WB/03/021/879707	ফটো উপলব্ধ	389	NGW1761519	ফটো উপলব্ধ	390	MHX1637461	ফটো উপলব্ধ
নাম : বানু রায় পিতার নাম: সীতানাথ রায় বাড়ির নং : n0040 বয়স : 86 লিঙ্গ : পুরুষ			নাম : উর্মিলা রায় (দাস) স্বামীর নাম: ডবল সিং রায় বাড়ির নং : n0017 বয়স : 31 লিঙ্গ : মহিলা			নাম : জ্যোতস্না রায় স্বামীর নাম: অরুণ রায় বাড়ির নং : n0061 বয়স : 52 লিঙ্গ : মহিলা		



391	NGW2205797	ফটো উপলব্ধ	392	NGW2095461	ফটো উপলব্ধ	393	NGW2862522	ফটো উপলব্ধ
নাম : দিপেশ রায় পিতার নাম: অলেন রায় বাড়ির নং : n0035 বয়স : 26 লিঙ্গ : পুরুষ			নাম : বিপ্লব রায় পিতার নাম: অনেখ রায় বাড়ির নং : N0025 বয়স : 27 লিঙ্গ : পুরুষ			নাম : প্রতিমা রায় স্বামীর নাম: বিপ্লব রায় বাড়ির নং : এন0025 বয়স : 25 লিঙ্গ : মহিলা		
394	NGW2161438	ফটো উপলব্ধ	395	NGW1898220	ফটো উপলব্ধ	396	WB/03/021/879179	ফটো উপলব্ধ
নাম : বিমল রায় মায়ের নাম: শিরোবালা রায় বাড়ির নং : n0243 বয়স : 27 লিঙ্গ : পুরুষ			নাম : রীতা রায় স্বামীর নাম: সঞ্জয় রায় বাড়ির নং : n0029 বয়স : 29 লিঙ্গ : মহিলা			নাম : কুমতি রায় স্বামীর নাম: কুলেন রায় বাড়ির নং : n0065 বয়স : 32 লিঙ্গ : মহিলা		
397	WB/03/021/879178	ফটো উপলব্ধ	398	NGW2336089	ফটো উপলব্ধ	399	MHX4134409	ফটো উপলব্ধ
নাম : নয়ান রায় স্বামীর নাম: কুলেন রায় বাড়ির নং : n0064 বয়স : 51 লিঙ্গ : মহিলা			নাম : কনঠ রায় পিতার নাম: কানাই রায় বাড়ির নং : n0066 বয়স : 59 লিঙ্গ : পুরুষ			নাম : প্রদীপ রায় পিতার নাম: ভগবান রায় বাড়ির নং : n0019 বয়স : 38 লিঙ্গ : পুরুষ		
400	NGW2242055	ফটো উপলব্ধ	401	NGW2851608	ফটো উপলব্ধ	402	NGW2335883	ফটো উপলব্ধ
নাম : বুলবুলি রায় স্বামীর নাম: জগদীশ রায় বাড়ির নং : এন0046 বয়স : 29 লিঙ্গ : মহিলা			নাম : সোমা রায় পিতার নাম: রমেশ রায় বাড়ির নং : এন0046 বয়স : 20 লিঙ্গ : মহিলা			নাম : ধীরেন রায় পিতার নাম: আশীশ্বর রায় বাড়ির নং : n0033 বয়স : 77 লিঙ্গ : পুরুষ		
403	NGW2335784	ফটো উপলব্ধ	404	NGW1625789	ফটো উপলব্ধ	405	MHX3353562	ফটো উপলব্ধ
নাম : টলেন রায় পিতার নাম: সাগেশ্বর রায় বাড়ির নং : n0029 বয়স : 59 লিঙ্গ : পুরুষ			নাম : সাহেরা বানু স্বামীর নাম: আজিমুল হক বাড়ির নং : n0023 বয়স : 40 লিঙ্গ : মহিলা			নাম : গৌতম রায় পিতার নাম: যোগেন্দ্র রায় বাড়ির নং : n0023 বয়স : 41 লিঙ্গ : পুরুষ		
406	MHX3352119	ফটো উপলব্ধ	407	MHX3485984	ফটো উপলব্ধ	408	KZC1283175	ফটো উপলব্ধ
নাম : মনিকা রায় স্বামীর নাম: উত্তম রায় বাড়ির নং : n0023 বয়স : 52 লিঙ্গ : মহিলা			নাম : শান্তনা রায়(কর্মকার) স্বামীর নাম: উপেশ্বর রায় বাড়ির নং : n0073 বয়স : 42 লিঙ্গ : মহিলা			নাম : ইসমাইল হক পিতার নাম: তফাজ্জুদ্দিন বাড়ির নং : n0087 বয়স : 45 লিঙ্গ : পুরুষ		
409	NGW2810646	ফটো উপলব্ধ	410	NGW2789071	ফটো উপলব্ধ	411	NGW2903136	ফটো উপলব্ধ
নাম : মিরাজ আলম পিতার নাম: ইসমাইল হক বাড়ির নং : এন0087 বয়স : 22 লিঙ্গ : পুরুষ			নাম : রিয়া পারভিন পিতার নাম: ইসমাইল হক বাড়ির নং : এন0087 বয়স : 24 লিঙ্গ : মহিলা			নাম : রুবি পারভিন পিতার নাম: জয়নুল হক বাড়ির নং : এন0075 বয়স : 21 লিঙ্গ : মহিলা		
412	NGW2901171	ফটো উপলব্ধ						
নাম : দীপালি রায় স্বামীর নাম: সঞ্জয় রায় বাড়ির নং : এন0050 বয়স : 24 লিঙ্গ : মহিলা								



413 নাম : বন্দনা দে ঘোষ স্বামীর নাম: ছোটন দে বাড়ির নং : এন0108 বয়স : 36 লিঙ্গ : মহিলা	ZRS1047190 ফটো উপলব্ধ	414 নাম : মিনা রায় স্বামীর নাম: বিপু রায় বাড়ির নং : n0122 বয়স : 37 লিঙ্গ : মহিলা	NGW1222843 ফটো উপলব্ধ	415 নাম : নিলাঞ্জনা (বিশ্বাস) চৌধুরী স্বামীর নাম: শুকদেব চৌধুরী বাড়ির নং : n0097 বয়স : 33 লিঙ্গ : মহিলা	NGW2095594 ফটো উপলব্ধ
416 নাম : প্রভারানী কুন্ড স্বামীর নাম: সুবল কুন্ড বাড়ির নং : n0143 বয়স : 53 লিঙ্গ : মহিলা	WB/03/021/885358 ফটো উপলব্ধ	Q 417 নাম : শ্যামল কুন্ড পিতার নাম: সুবল কুন্ড বাড়ির নং : বয়স : 31 লিঙ্গ : পুরুষ	NGW1625904 ফটো উপলব্ধ	418 নাম : বিশাল কুন্ড পিতার নাম: সুবল কুন্ড বাড়ির নং : n0143 বয়স : 28 লিঙ্গ : পুরুষ	NGW1989102 ফটো উপলব্ধ
419 নাম : সুবল কুন্ড পিতার নাম: শশী কুন্ড বাড়ির নং : n0143 বয়স : 49 লিঙ্গ : পুরুষ	WB/03/021/885376 ফটো উপলব্ধ	420 নাম : অরিন্দম চৌধুরী পিতার নাম: নারায়ণ চৌধুরী বাড়ির নং : এন0112 বয়স : 22 লিঙ্গ : পুরুষ	NGW2774248 ফটো উপলব্ধ	421 নাম : পপি চৌধুরী স্বামীর নাম: কার্তিক চৌধুরী বাড়ির নং : এন0113 বয়স : 38 লিঙ্গ : মহিলা	MRK3307287 ফটো উপলব্ধ
422 নাম : রাজীব চৌধুরী পিতার নাম: রামকৃষ্ণ চৌধুরী বাড়ির নং : N0111 বয়স : 27 লিঙ্গ : পুরুষ	NGW2095453 ফটো উপলব্ধ	423 নাম : সোমা চৌধুরী ( সরকার) স্বামীর নাম: মিঠু চৌধুরী বাড়ির নং : n0112 বয়স : 41 লিঙ্গ : মহিলা	NGW0006494 ফটো উপলব্ধ	424 নাম : অনিতা চৌধুরী(শীল) স্বামীর নাম: নারায়ণ চৌধুরী বাড়ির নং : n0112 বয়স : 38 লিঙ্গ : মহিলা	MHX4134946 ফটো উপলব্ধ
425 নাম : হরেকৃষ্ণ চৌধুরী পিতার নাম: মনোরঞ্জন চৌধুরী বাড়ির নং : n0109 বয়স : 60 লিঙ্গ : পুরুষ	WB/03/021/885464 ফটো উপলব্ধ	426 নাম : সবিতা চৌধুরী স্বামীর নাম: মঙ্গল চৌধুরী বাড়ির নং : n0114 বয়স : 53 লিঙ্গ : মহিলা	WB/03/021/885119 ফটো উপলব্ধ	427 নাম : মিতা চৌধুরী পিতার নাম: শচীন চৌধুরী বাড়ির নং : n0113 বয়স : 33 লিঙ্গ : মহিলা	NGW1625995 ফটো উপলব্ধ
428 নাম : মিঠু চৌধুরী পিতার নাম: প্রানগোপাল চৌধুরী বাড়ির নং : n0112 বয়স : 45 লিঙ্গ : পুরুষ	MHX2267417 ফটো উপলব্ধ	429 নাম : মরনী চৌধুরী স্বামীর নাম: প্রানগোপাল চৌধুরী বাড়ির নং : n0112 বয়স : 87 লিঙ্গ : মহিলা	WB/03/021/885408 ফটো উপলব্ধ	430 নাম : বর্ষা চৌধুরী পিতার নাম: নারায়ণ চৌধুরী বাড়ির নং : এন0112 বয়স : 23 লিঙ্গ : মহিলা	NGW2722726 ফটো উপলব্ধ
431 নাম : মহাদেব চৌধুরী পিতার নাম: বাসুদেব চৌধুরী বাড়ির নং : n0097 বয়স : 35 লিঙ্গ : পুরুষ	NGW1222876 ফটো উপলব্ধ	432 নাম : সঞ্জু চৌধুরী পিতার নাম: সুভাষ চৌধুরী বাড়ির নং : n0110 বয়স : 42 লিঙ্গ : পুরুষ	MHX3353984 ফটো উপলব্ধ	433 নাম : নারায়ণ চৌধুরী পিতার নাম: প্রানগোপাল চৌধুরী বাড়ির নং : n0112 বয়স : 53 লিঙ্গ : পুরুষ	WB/03/021/885643 ফটো উপলব্ধ
434 নাম : মঙ্গল চৌধুরী পিতার নাম: মদন চৌধুরী বাড়ির নং : n0114 বয়স : 60 লিঙ্গ : পুরুষ	WB/03/021/885288 ফটো উপলব্ধ	435 নাম : মিঠু চৌধুরী স্বামীর নাম: রামকৃষ্ণ চৌধুরী বাড়ির নং : n0111 বয়স : 49 লিঙ্গ : মহিলা	MHX2266245 ফটো উপলব্ধ	436 নাম : রামকৃষ্ণ চৌধুরী পিতার নাম: মনোরঞ্জন চৌধুরী বাড়ির নং : n0111 বয়স : 56 লিঙ্গ : পুরুষ	NGW2336261 ফটো উপলব্ধ
437 নাম : বিকাশ চৌধুরী পিতার নাম: মঙ্গল চৌধুরী বাড়ির নং : n0114 বয়স : 31 লিঙ্গ : পুরুষ	NGW1761576 ফটো উপলব্ধ	438 নাম : পৌতম চৌধুরী পিতার নাম: হরেকৃষ্ণ চৌধুরী বাড়ির নং : n0109 বয়স : 35 লিঙ্গ : পুরুষ	NGW1278795 ফটো উপলব্ধ	439 নাম : রেনুবালা চৌধুরী স্বামীর নাম: সচীন চৌধুরী বাড়ির নং : n0113 বয়স : 69 লিঙ্গ : মহিলা	WB/03/021/885118 ফটো উপলব্ধ
440 নাম : সচীন চৌধুরী পিতার নাম: ননীগোপাল চৌধুরী বাড়ির নং : n0113 বয়স : 75 লিঙ্গ : পুরুষ	WB/03/021/885510 ফটো উপলব্ধ	441 নাম : সবিতা চৌধুরী পিতার নাম: সুভাষ বাড়ির নং : n0110 বয়স : 33 লিঙ্গ : মহিলা	NGW1625979 ফটো উপলব্ধ	442 নাম : রাকেশ চৌধুরী পিতার নাম: মঙ্গল চৌধুরী বাড়ির নং : এন014 বয়স : 27 লিঙ্গ : পুরুষ	NGW2242329 ফটো উপলব্ধ



443	MHX2970317	ফটো উপলব্ধ	444	WB/03/021/885048	ফটো উপলব্ধ	445	WB/03/021/885122	ফটো উপলব্ধ
নাম : কার্তিক চৌধুরী পিতার নাম: শচীন চৌধুরী বাড়ির নং : n0113 বয়স : 43 লিঙ্গ : পুরুষ			নাম : সাবিত্রী চৌধুরী স্বামীর নাম: সুভাষ চৌধুরী বাড়ির নং : n0110 বয়স : 66 লিঙ্গ : মহিলা			নাম : আরতী চৌধুরী স্বামীর নাম: বাসুদেব চৌধুরী বাড়ির নং : n0097 বয়স : 63 লিঙ্গ : মহিলা		
446	NGW1898287	ফটো উপলব্ধ	447	MHX4134953	ফটো উপলব্ধ	448	WB/03/021/885187	ফটো উপলব্ধ
নাম : পঙ্কজ চৌধুরী পিতার নাম: বাসুদেব চৌধুরী বাড়ির নং : n0097 বয়স : 31 লিঙ্গ : পুরুষ			নাম : শুকদেব চৌধুরী পিতার নাম: বাসুদেব চৌধুরী বাড়ির নং : n0097 বয়স : 37 লিঙ্গ : পুরুষ			নাম : কল্পনা চৌধুরী স্বামীর নাম: হরেকৃষ্ণ চৌধুরী বাড়ির নং : n0109 বয়স : 55 লিঙ্গ : মহিলা		
449	MHX3859808	ফটো উপলব্ধ	450	NGW2722627	ফটো উপলব্ধ	451	NGW1295534	ফটো উপলব্ধ
নাম : বুলি চৌধুরী(বিধাস) স্বামীর নাম: গৌতম চৌধুরী বাড়ির নং : n0109 বয়স : 38 লিঙ্গ : মহিলা			নাম : তীর দাস পিতার নাম: শ্রীবাস দাস বাড়ির নং : এন0174 বয়স : 26 লিঙ্গ : পুরুষ			নাম : শ্রীবাস দাস পিতার নাম: কুমুদ দাস বাড়ির নং : n0174 বয়স : 46 লিঙ্গ : পুরুষ		
452	MHX3486537	ফটো উপলব্ধ	453	NGW2722742	ফটো উপলব্ধ	454	NGW2581882	ফটো উপলব্ধ
নাম : স্বপন রায় পিতার নাম: খগেন রায় বাড়ির নং : n0105 বয়স : 39 লিঙ্গ : পুরুষ			নাম : হরমিতা দাস পিতার নাম: তাপস দাস বাড়ির নং : এন0105 বয়স : 22 লিঙ্গ : মহিলা			নাম : অনিল দাস পিতার নাম: অক্ষয় দাস বাড়ির নং : n0105 বয়স : 68 লিঙ্গ : পুরুষ		
455	WB/03/021/885138	ফটো উপলব্ধ	456	NGW1761659	ফটো উপলব্ধ	457	MHX3486511	ফটো উপলব্ধ
নাম : বিষ্ণুরানী দাস স্বামীর নাম: অনিল দাস বাড়ির নং : n0105 বয়স : 67 লিঙ্গ : মহিলা			নাম : লক্ষ্মী দাস স্বামীর নাম: শ্রীবাস দাস বাড়ির নং : n0174 বয়স : 45 লিঙ্গ : মহিলা			নাম : সাথি দাস স্বামীর নাম: ভাস্কর দাস বাড়ির নং : n0106 বয়স : 41 লিঙ্গ : মহিলা		
458	MHX3486503	ফটো উপলব্ধ	459	NGW2095610	ফটো উপলব্ধ	460	NGW1625938	ফটো উপলব্ধ
নাম : আলো দাস স্বামীর নাম: তাপস দাস বাড়ির নং : n0105 বয়স : 42 লিঙ্গ : মহিলা			নাম : বিধী দাস পিতার নাম: শ্রীবাস দাস বাড়ির নং : N0174 বয়স : 28 লিঙ্গ : মহিলা			নাম : সঞ্জিব দাস পিতার নাম: অনিল দাস বাড়ির নং : n0105 বয়স : 31 লিঙ্গ : পুরুষ		
461	MHX2970325	ফটো উপলব্ধ	462	WB/03/021/885287	ফটো উপলব্ধ	463	NGW2810737	ফটো উপলব্ধ
নাম : তাপস দাস পিতার নাম: অনিল দাস বাড়ির নং : n0105 বয়স : 43 লিঙ্গ : পুরুষ			নাম : ভাস্কর দাস পিতার নাম: নারায়ন দাস বাড়ির নং : n0106 বয়স : 55 লিঙ্গ : পুরুষ			নাম : শুভ দাস পিতার নাম: ভাস্কর দাস বাড়ির নং : এন0106 বয়স : 21 লিঙ্গ : পুরুষ		
464	NGW2670800	ফটো উপলব্ধ	465	NGW2536183	ফটো উপলব্ধ	Q 466	MHX4134961	ফটো উপলব্ধ
নাম : শিউলি দে পিতার নাম: খোকন দে বাড়ির নং : এন0098 বয়স : 24 লিঙ্গ : মহিলা			নাম : খোকনচন্দ্র দে পিতার নাম: উষারঞ্জন দে বাড়ির নং : n0098 বয়স : 58 লিঙ্গ : পুরুষ			নাম : ডলি দে স্বামীর নাম: খোকন চন্দ্র দে বাড়ির নং : বয়স : 38 লিঙ্গ : মহিলা		
467	NGW1625896	ফটো উপলব্ধ	468	WB/03/021/885259	ফটো উপলব্ধ	469	WB/03/021/885251	ফটো উপলব্ধ
নাম : শ্রীরূপ দে পিতার নাম: গুরুপদ দে বাড়ির নং : n0098 বয়স : 32 লিঙ্গ : পুরুষ			নাম : স্নানরানী দে স্বামীর নাম: গুরুপদ দে বাড়ির নং : n0098 বয়স : 61 লিঙ্গ : মহিলা			নাম : গুরুপদ দে পিতার নাম: কুঞ্জ বিহারী দে বাড়ির নং : n0098 বয়স : 66 লিঙ্গ : পুরুষ		
470	MHX3353414	ফটো উপলব্ধ	471	MHX3742715	ফটো উপলব্ধ	472	NGW1625953	ফটো উপলব্ধ
নাম : আলপনা দে স্বামীর নাম: হারাধন দে বাড়ির নং : n0108 বয়স : 63 লিঙ্গ : মহিলা			নাম : হারাধন দে পিতার নাম: দীনবন্ধু দে বাড়ির নং : n0108 বয়স : 73 লিঙ্গ : পুরুষ			নাম : সোনালী দে স্বামীর নাম: শংকর দে বাড়ির নং : n0153 বয়স : 43 লিঙ্গ : মহিলা		



473	NGW2810760	ফটো উপলব্ধ	474	WB/03/021/885267	ফটো উপলব্ধ	475	NGW1512490	ফটো উপলব্ধ
নাম : পার্থ দে পিতার নাম: খোকন চন্দ্র দে বাড়ির নং : এন0098 বয়স : 21 লিঙ্গ : পুরুষ			নাম : স্বপনচন্দ্র দে পিতার নাম: উষারঞ্জন দে বাড়ির নং : n0098 বয়স : 52 লিঙ্গ : পুরুষ			নাম : সুশান্ত দে পিতার নাম: গুরুপদ দে বাড়ির নং : n0098 বয়স : 35 লিঙ্গ : পুরুষ		
476	MHX3929320	ফটো উপলব্ধ	477	NGW1989110	ফটো উপলব্ধ	478	NGW2810711	ফটো উপলব্ধ
নাম : রুমা দে স্বামীর নাম: বিনয় দে বাড়ির নং : n0098 বয়স : 40 লিঙ্গ : মহিলা			নাম : কল্যাণী দে স্বামীর নাম: স্বপন চন্দ্র দে বাড়ির নং : n0098 বয়স : 35 লিঙ্গ : মহিলা			নাম : সৃজন দে পিতার নাম: সঞ্জিত দে বাড়ির নং : এন0108 বয়স : 21 লিঙ্গ : পুরুষ		
479	MHX3353398	ফটো উপলব্ধ	480	NGW2810695	ফটো উপলব্ধ	481	NGW1626118	ফটো উপলব্ধ
নাম : বিনয় দে পিতার নাম: পরিমল দে বাড়ির নং : n0098 বয়স : 41 লিঙ্গ : পুরুষ			নাম : মোসুমি দে মায়ের নাম: সোনালী দে বাড়ির নং : এন0153 বয়স : 21 লিঙ্গ : মহিলা			নাম : লক্ষন দে পিতার নাম: হরিপদ দে বাড়ির নং : এন0026 বয়স : 33 লিঙ্গ : পুরুষ		
482	NGW1256304	ফটো উপলব্ধ	483	NGW1256312	ফটো উপলব্ধ	484	NGW1761550	ফটো উপলব্ধ
নাম : ছোটন দে পিতার নাম: হারাধন দে বাড়ির নং : n0108 বয়স : 36 লিঙ্গ : পুরুষ			নাম : সঞ্জিত দে পিতার নাম: হারাধন দে বাড়ির নং : n0108 বয়স : 42 লিঙ্গ : পুরুষ			নাম : লক্ষ্মী দে স্বামীর নাম: সঞ্জিৎ দে বাড়ির নং : n0108 বয়স : 37 লিঙ্গ : মহিলা		
485	NGW1522382	ফটো উপলব্ধ	486	NGW2722759	ফটো উপলব্ধ	487	NGW1489665	ফটো উপলব্ধ
নাম : সুমি পাল দে স্বামীর নাম: সুশান্ত দে বাড়ির নং : n0210 বয়স : 33 লিঙ্গ : মহিলা			নাম : মনি রুহি দাস মায়ের নাম: বর্ণা রুহি দাস বাড়ির নং : এন0094 বয়স : 26 লিঙ্গ : মহিলা			নাম : বার্না রুহিদাস স্বামীর নাম: হরেন্দ্র রুহিদাস বাড়ির নং : n0095 বয়স : 55 লিঙ্গ : মহিলা		
488	NGW2202703	ফটো উপলব্ধ	489	MHX2305274	ফটো উপলব্ধ	490	WB/03/021/885268	ফটো উপলব্ধ
নাম : কুনকিলা রায় স্বামীর নাম: সন্তোষ রায় বাড়ির নং : n0151 বয়স : 35 লিঙ্গ : মহিলা			নাম : বিশ্বজিত রায় পিতার নাম: ফটক রায় বাড়ির নং : n0151 বয়স : 43 লিঙ্গ : পুরুষ			নাম : ফুলেন রায় পিতার নাম: গোরাকান রায় বাড়ির নং : n0124 বয়স : 66 লিঙ্গ : পুরুষ		
491	NGW1781335	ফটো উপলব্ধ	492	WB/03/021/885333	ফটো উপলব্ধ	493	MHX2267045	ফটো উপলব্ধ
নাম : মালতি রায় পিতার নাম: হরেন রায় বাড়ির নং : এন0035 বয়স : 33 লিঙ্গ : মহিলা			নাম : নমিতা রায় স্বামীর নাম: ফলিন্দ্র নাথ রায় বাড়ির নং : n0123 বয়স : 55 লিঙ্গ : মহিলা			নাম : দীপক রায় পিতার নাম: ধনেশ্বর রায় বাড়ির নং : n0120 বয়স : 48 লিঙ্গ : পুরুষ		
494	NGW2840353	ফটো উপলব্ধ	495	WB/03/021/885447	ফটো উপলব্ধ	496	MHX3929304	ফটো উপলব্ধ
নাম : সমীর রায় পিতার নাম: উত্তম রায় বাড়ির নং : এন0100 বয়স : 22 লিঙ্গ : পুরুষ			নাম : রীনা রায় স্বামীর নাম: উলেন রায় বাড়ির নং : n0116 বয়স : 58 লিঙ্গ : মহিলা			নাম : সমারী রায় স্বামীর নাম: উত্তম রায় বাড়ির নং : n0100 বয়স : 39 লিঙ্গ : মহিলা		
497	MHX3929296	ফটো উপলব্ধ	498	MHX3486560	ফটো উপলব্ধ	499	WB/03/021/885310	ফটো উপলব্ধ
নাম : শেফালী রায় স্বামীর নাম: দেবারু রায় বাড়ির নং : n0119 বয়স : 41 লিঙ্গ : মহিলা			নাম : সত্যম রায় পিতার নাম: ফকেন রায় বাড়ির নং : n0118 বয়স : 38 লিঙ্গ : পুরুষ			নাম : ছায়া রায় স্বামীর নাম: ভগেন রায় বাড়ির নং : n0099 বয়স : 63 লিঙ্গ : মহিলা		
500	NGW2095651	ফটো উপলব্ধ	501	NGW1989086	ফটো উপলব্ধ	502	WB/03/021/885738	ফটো উপলব্ধ
নাম : রুস্পা রায় পিতার নাম: সন্তোষ রায় বাড়ির নং : N0117 বয়স : 27 লিঙ্গ : মহিলা			নাম : রুমা রায় পিতার নাম: উলেন রায় বাড়ির নং : n0116 বয়স : 28 লিঙ্গ : মহিলা			নাম : সৌদামনি রায় স্বামীর নাম: ফটক রায় বাড়ির নং : n0151 বয়স : 80 লিঙ্গ : মহিলা		



503	MHX2266229	নাম : পৌরাজ রায় পিতার নাম: যাদব রায় বাড়ির নং : n0133 বয়স : 47 লিঙ্গ : পুরুষ	ফটো উপলব্ধ	504	NGW0175380	নাম : পিংকি রায় স্বামীর নাম: প্রফুল্ল রায় বাড়ির নং : n0209 বয়স : 37 লিঙ্গ : মহিলা	ফটো উপলব্ধ	505	NGW1512540	নাম : শেফালী রায় স্বামীর নাম: রতন রায় বাড়ির নং : n0127 বয়স : 36 লিঙ্গ : মহিলা	ফটো উপলব্ধ
506	NGW0006833	নাম : সুফলা রায় স্বামীর নাম: দীপক রায় বাড়ির নং : n0125 বয়স : 40 লিঙ্গ : মহিলা	ফটো উপলব্ধ	507	WB/03/021/885223	নাম : বিনো রায় স্বামীর নাম: যাদব রায় বাড়ির নং : n0133 বয়স : 81 লিঙ্গ : মহিলা	ফটো উপলব্ধ	508	NGW2722668	নাম : জবা রায় পিতার নাম: পৌরাজ রায় বাড়ির নং : এন0133 বয়স : 22 লিঙ্গ : মহিলা	ফটো উপলব্ধ
509	MHX2916195	নাম : উত্তম রায় পিতার নাম: ফকেন রায় বাড়ির নং : n0100 বয়স : 42 লিঙ্গ : পুরুষ	ফটো উপলব্ধ	510	MHX2266617	নাম : চন্দনা রায় স্বামীর নাম: সুবোধ রায় বাড়ির নং : n0133 বয়স : 47 লিঙ্গ : মহিলা	ফটো উপলব্ধ	511	MHX2970333	নাম : সুব্রত রায় পিতার নাম: গুরুপদ রায় বাড়ির নং : n0132 বয়স : 42 লিঙ্গ : পুরুষ	ফটো উপলব্ধ
512	WB/03/021/885401	নাম : গুরুপদ রায় পিতার নাম: অত্রকান্ত রায় বাড়ির নং : n0132 বয়স : 65 লিঙ্গ : পুরুষ	ফটো উপলব্ধ	513	WB/03/021/885172	নাম : ভবেন চন্দ্র রায় পিতার নাম: হীরেন্দ্র নাথ রায় বাড়ির নং : n0130 বয়স : 42 লিঙ্গ : পুরুষ	ফটো উপলব্ধ	514	MHX1654656	নাম : স্বর্গবালা রায় স্বামীর নাম: হীরেন রায় বাড়ির নং : n0130 বয়স : 75 লিঙ্গ : মহিলা	ফটো উপলব্ধ
515	NGW1898311	নাম : ছবি রায় স্বামীর নাম: কৃষ্ণ রায় বাড়ির নং : n0129 বয়স : 41 লিঙ্গ : মহিলা	ফটো উপলব্ধ	516	WB/03/021/885173	নাম : কৃষ্ণ রায় পিতার নাম: সুরেন রায় বাড়ির নং : n0129 বয়স : 52 লিঙ্গ : পুরুষ	ফটো উপলব্ধ	517	NGW0007567	নাম : মনজিত রায় পিতার নাম: রমেশ রায় বাড়ির নং : n0127 বয়স : 40 লিঙ্গ : পুরুষ	ফটো উপলব্ধ
518	NGW1222827	নাম : সুকুমার রায় পিতার নাম: ধনেশ্বর রায় বাড়ির নং : n0120 বয়স : 38 লিঙ্গ : পুরুষ	ফটো উপলব্ধ	519	NGW2336220	নাম : সুশীলা রায় স্বামীর নাম: খগেন রায় বাড়ির নং : n0116 বয়স : 69 লিঙ্গ : মহিলা	ফটো উপলব্ধ	520	NGW2242311	নাম : সম্পা রায় পিতার নাম: ফণীন্দ্র রায় বাড়ির নং : এন0123 বয়স : 27 লিঙ্গ : মহিলা	ফটো উপলব্ধ
521	NGW2095644	নাম : বিশুজিৎ রায় মায়ের নাম: পাবনী রায় বাড়ির নং : N0211 বয়স : 31 লিঙ্গ : পুরুষ	ফটো উপলব্ধ	522	NGW1989078	নাম : জয়ন্তী রায় স্বামীর নাম: সন্তোম রায় বাড়ির নং : n0118 বয়স : 33 লিঙ্গ : মহিলা	ফটো উপলব্ধ	523	MHX2266989	নাম : সন্তোষ রায় পিতার নাম: ফটক রায় বাড়ির নং : n0151 বয়স : 47 লিঙ্গ : পুরুষ	ফটো উপলব্ধ
524	MHX3486545	নাম : বিশ্বদেব রায় পিতার নাম: যাদব রায় বাড়ির নং : n0133 বয়স : 39 লিঙ্গ : পুরুষ	ফটো উপলব্ধ	525	NGW1989128	নাম : সুস্মিতা রায় পিতার নাম: সুবোধ রায় বাড়ির নং : n0133 বয়স : 28 লিঙ্গ : মহিলা	ফটো উপলব্ধ	526	MHX3353430	নাম : দুলাল রায় পিতার নাম: আতিয়া রায় বাড়ির নং : n0119 বয়স : 51 লিঙ্গ : পুরুষ	ফটো উপলব্ধ
527	NGW1401173	নাম : বীথিকা রায় স্বামীর নাম: সাধন রায় বাড়ির নং : n0124 বয়স : 41 লিঙ্গ : মহিলা	ফটো উপলব্ধ	528	NGW2670743	নাম : সুরোজিৎ রায় পিতার নাম: সৌতম রায় বাড়ির নং : এন0035 বয়স : 23 লিঙ্গ : পুরুষ	ফটো উপলব্ধ	529	NGW1694595	নাম : মল্লিকা রায় স্বামীর নাম: বিশুজিৎ রায় বাড়ির নং : এন0151 বয়স : 31 লিঙ্গ : মহিলা	ফটো উপলব্ধ
530	NGW2270288	নাম : সুচিত্রা রায় মায়ের নাম: লতিকা রায় বাড়ির নং : এন0128 বয়স : 26 লিঙ্গ : মহিলা	ফটো উপলব্ধ	531	NGW2242303	নাম : রুস্পা রায় পিতার নাম: ফণীন্দ্র রায় বাড়ির নং : এন0123 বয়স : 27 লিঙ্গ : মহিলা	ফটো উপলব্ধ	532	MHX2916013	নাম : তপন রায় পিতার নাম: খগেন রায় বাড়ির নং : n0102 বয়স : 45 লিঙ্গ : পুরুষ	ফটো উপলব্ধ



533	NGW2301943	ফটো উপলব্ধ	534	NGW2772796	ফটো উপলব্ধ	535	NGW2287274	ফটো উপলব্ধ
নাম : মুনমুন রায় পিতার নাম: মনিন্দ্র রায় বাড়ির নং : এন0356 বয়স : 25 লিঙ্গ : মহিলা			নাম : ধনঞ্জয় রায় পিতার নাম: ভবেন্দ্র নাথ রায় বাড়ির নং : এন0130 বয়স : 22 লিঙ্গ : পুরুষ			নাম : বিজয় রায় পিতার নাম: সুবোধ রায় বাড়ির নং : এন0133 বয়স : 25 লিঙ্গ : পুরুষ		
536	NGW2672798	ফটো উপলব্ধ	537	NTL1298199	ফটো উপলব্ধ	538	MHX2916385	ফটো উপলব্ধ
নাম : পূজা রায় পিতার নাম: গিরেন্দ্র রায় বাড়ির নং : এন0130 বয়স : 23 লিঙ্গ : মহিলা			নাম : উষা বর্মন রায় স্বামীর নাম: মিন্টু রায় বাড়ির নং : নং124 বয়স : 34 লিঙ্গ : মহিলা			নাম : সাধন রায় পিতার নাম: ফুলেন রায় বাড়ির নং : n0124 বয়স : 48 লিঙ্গ : পুরুষ		
539	TJR1720556	ফটো উপলব্ধ	540	WB/03/021/885590	ফটো উপলব্ধ	541	MHX3486495	ফটো উপলব্ধ
নাম : বিউটি রায় মায়ের নাম: সারথী বালা রায় বাড়ির নং : এন0127 বয়স : 34 লিঙ্গ : মহিলা			নাম : উলেন রায় পিতার নাম: গোরাকান রায় বাড়ির নং : n0116 বয়স : 64 লিঙ্গ : পুরুষ			নাম : রতন রায় পিতার নাম: খগেন রায় বাড়ির নং : n0116 বয়স : 39 লিঙ্গ : পুরুষ		
542	WB/03/021/885112	ফটো উপলব্ধ	543	NGW1512508	ফটো উপলব্ধ	544	WB/03/021/885218	ফটো উপলব্ধ
নাম : ফলিন্দ্রনাথ রায় পিতার নাম: গোরাকান রায় বাড়ির নং : n0123 বয়স : 61 লিঙ্গ : পুরুষ			নাম : পরিতোষ রায় পিতার নাম: ধনেশ্বর রায় বাড়ির নং : n0120 বয়স : 33 লিঙ্গ : পুরুষ			নাম : সাবিত্রী রায় স্বামীর নাম: ধনেশ্বর রায় বাড়ির নং : n0120 বয়স : 72 লিঙ্গ : মহিলা		
545	WB/03/021/885236	ফটো উপলব্ধ	546	WB/03/021/885446	ফটো উপলব্ধ	547	MHX3742830	ফটো উপলব্ধ
নাম : মঙ্গলি রায় স্বামীর নাম: আতিয়া রায় বাড়ির নং : n0119 বয়স : 68 লিঙ্গ : মহিলা			নাম : যশবালা রায় স্বামীর নাম: ফলেন রায় বাড়ির নং : n0124 বয়স : 62 লিঙ্গ : মহিলা			নাম : মিন্টু রায় পিতার নাম: ফুলেন রায় বাড়ির নং : n0124 বয়স : 40 লিঙ্গ : পুরুষ		
548	MHX2266575	ফটো উপলব্ধ	549	NGW2670982	ফটো উপলব্ধ	550	WB/03/021/885591	ফটো উপলব্ধ
নাম : প্রকাশ রায় পিতার নাম: ধনেশ্বর রায় বাড়ির নং : n0120 বয়স : 53 লিঙ্গ : পুরুষ			নাম : সত্যজীৎ রায় পিতার নাম: হরিপদ রায় বাড়ির নং : এন0128 বয়স : 30 লিঙ্গ : পুরুষ			নাম : ভগেন রায় পিতার নাম: রতিকান্ত রায় বাড়ির নং : n0099 বয়স : 70 লিঙ্গ : পুরুষ		
551	WB/03/021/885274	ফটো উপলব্ধ	552	NGW2810661	ফটো উপলব্ধ	553	NGW1761568	ফটো উপলব্ধ
নাম : সুশীলা রায় পিতার নাম: বলাই রায় বাড়ির নং : n0168 বয়স : 55 লিঙ্গ : মহিলা			নাম : সুমন রায় পিতার নাম: গৌতম রায় বাড়ির নং : এন0117 বয়স : 21 লিঙ্গ : পুরুষ			নাম : বাপী রায় পিতার নাম: ভগেন রায় বাড়ির নং : n0099 বয়স : 32 লিঙ্গ : পুরুষ		
554	NGW2670974	ফটো উপলব্ধ	555	NGW1222850	ফটো উপলব্ধ	556	MHX3353463	ফটো উপলব্ধ
নাম : সুচরীতা রায় পিতার নাম: হরিপদ রায় বাড়ির নং : এন0128 বয়স : 23 লিঙ্গ : মহিলা			নাম : শেফালী রায় (বর্মন) স্বামীর নাম: বিনয় রায় বাড়ির নং : n0131 বয়স : 35 লিঙ্গ : মহিলা			নাম : দিলীপ রায় পিতার নাম: সুরেন রায় বাড়ির নং : n0129 বয়স : 42 লিঙ্গ : পুরুষ		
557	MHX2916450	ফটো উপলব্ধ	558	WB/03/021/885341	ফটো উপলব্ধ	559	WB/03/021/885045	ফটো উপলব্ধ
নাম : পুষনী রায় স্বামীর নাম: মনিন্দ্র নাথ রায় বাড়ির নং : n0126 বয়স : 44 লিঙ্গ : মহিলা			নাম : উষাবালা রায় স্বামীর নাম: সুরেন রায় বাড়ির নং : n0129 বয়স : 73 লিঙ্গ : মহিলা			নাম : হরি রায় পিতার নাম: অদ্রকান্ত রায় বাড়ির নং : n0128 বয়স : 56 লিঙ্গ : পুরুষ		
560	NGW0007559	ফটো উপলব্ধ	561	MHX2916435	ফটো উপলব্ধ	562	NGW2840411	ফটো উপলব্ধ
নাম : দীপক রায় পিতার নাম: রমেশ রায় বাড়ির নং : n0127 বয়স : 43 লিঙ্গ : পুরুষ			নাম : নির্মল রায় পিতার নাম: ধনেশ্বর রায় বাড়ির নং : n0120 বয়স : 45 লিঙ্গ : পুরুষ			নাম : রমা রায় পিতার নাম: তপন রায় বাড়ির নং : এন0102 বয়স : 22 লিঙ্গ : মহিলা		



563 নাম : নিত্যবালা রায় স্বামীর নাম: ফকেন রায় বাড়ির নং : n0118 বয়স : 73 লিঙ্গ : মহিলা ফটো উপলব্ধ	WB/03/021/885222	564 নাম : পৌতম রায় পিতার নাম: সন্তোষ রায় বাড়ির নং : n0117 বয়স : 43 লিঙ্গ : পুরুষ ফটো উপলব্ধ	MHX2916401	565 নাম : নিরমনি রায় স্বামীর নাম: খগেন রায় বাড়ির নং : n0115 বয়স : 64 লিঙ্গ : মহিলা ফটো উপলব্ধ	WB/03/021/885546
566 নাম : শান্তনা রায় স্বামীর নাম: তপন রায় বাড়ির নং : n0102 বয়স : 39 লিঙ্গ : মহিলা ফটো উপলব্ধ	MHX3353992	567 নাম : গিরিবালা রায় স্বামীর নাম: গৌরঙ্গ রায় বাড়ির নং : n0133 বয়স : 41 লিঙ্গ : মহিলা ফটো উপলব্ধ	MHX3742814	568 নাম : প্রফুল্ল রায় পিতার নাম: ফুলেন রায় বাড়ির নং : n0124 বয়স : 42 লিঙ্গ : পুরুষ ফটো উপলব্ধ	MHX3742822
569 নাম : দিপালী রায় স্বামীর নাম: প্রকাশ রায় বাড়ির নং : n0120 বয়স : 43 লিঙ্গ : মহিলা ফটো উপলব্ধ	MHX3353471	570 নাম : সরবালা রায় স্বামীর নাম: গৌতম রায় বাড়ির নং : n0117 বয়স : 42 লিঙ্গ : মহিলা ফটো উপলব্ধ	MHX2916419	571 নাম : গীতা রায় স্বামীর নাম: সন্তোষ রায় বাড়ির নং : n0117 বয়স : 61 লিঙ্গ : মহিলা ফটো উপলব্ধ	WB/03/021/885220
572 নাম : সন্তোষ রায় পিতার নাম: রসকান্ত রায় বাড়ির নং : n0117 বয়স : 66 লিঙ্গ : পুরুষ ফটো উপলব্ধ	WB/03/021/885609	573 নাম : পারুল রায় স্বামীর নাম: রতন রায় বাড়ির নং : n0116 বয়স : 35 লিঙ্গ : মহিলা ফটো উপলব্ধ	NGW1761634	574 নাম : খগেন রায় পিতার নাম: রতিকান্ত রায় বাড়ির নং : n0116 বয়স : 76 লিঙ্গ : পুরুষ ফটো উপলব্ধ	NGW2336212
575 নাম : বিশিনী রায় স্বামীর নাম: রমেশ রায় বাড়ির নং : n0127 বয়স : 67 লিঙ্গ : মহিলা ফটো উপলব্ধ	WB/03/021/885445	576 নাম : রুপা রায় স্বামীর নাম: সুব্রত রায় বাড়ির নং : n0132 বয়স : 37 লিঙ্গ : মহিলা ফটো উপলব্ধ	NGW1222819	577 নাম : কৃষ্ণা রায় স্বামীর নাম: ভবেন্দ্র নাথ রায় বাড়ির নং : n0130 বয়স : 48 লিঙ্গ : মহিলা ফটো উপলব্ধ	MHX3486578
578 নাম : ভারতী(বর্মন) রায় স্বামীর নাম: বিশ্বদেব রায় বাড়ির নং : n0133 বয়স : 40 লিঙ্গ : মহিলা ফটো উপলব্ধ	MHX3344504	579 নাম : রতন রায় পিতার নাম: রমেশ রায় বাড়ির নং : n0127 বয়স : 46 লিঙ্গ : পুরুষ ফটো উপলব্ধ	MHX3353448	580 নাম : দীপক রায় পিতার নাম: আশিনাথ রায় বাড়ির নং : n0125 বয়স : 42 লিঙ্গ : পুরুষ ফটো উপলব্ধ	MHX2916377
581 নাম : মালতী রায় স্বামীর নাম: আশিনাথ রায় বাড়ির নং : n0125 বয়স : 67 লিঙ্গ : মহিলা ফটো উপলব্ধ	WB/03/021/885204	582 নাম : সুবোধ রায় পিতার নাম: যাদব রায় বাড়ির নং : n0133 বয়স : 51 লিঙ্গ : পুরুষ ফটো উপলব্ধ	MHX2266666	583 নাম : অঞ্জনা বেগম স্বামীর নাম: সিদ্দিকুল আলম বাড়ির নং : n0132 বয়স : 32 লিঙ্গ : মহিলা ফটো উপলব্ধ	NGW1626035
584 নাম : চঞ্চলা রায় স্বামীর নাম: নির্মল রায় বাড়ির নং : n0204 বয়স : 34 লিঙ্গ : মহিলা ফটো উপলব্ধ	NGW1898345	585 নাম : নির্মল রায় পিতার নাম: ধনঞ্জয় রায় বাড়ির নং : n0199 বয়স : 33 লিঙ্গ : পুরুষ ফটো উপলব্ধ	NGW1898337	586 নাম : শ্যামলী রায় স্বামীর নাম: সুশান্ত রায় বাড়ির নং : n0166 বয়স : 34 লিঙ্গ : মহিলা ফটো উপলব্ধ	NGW1761626
587 নাম : বিষ্ণু রায় পিতার নাম: শৈলেন রায় বাড়ির নং : n0156 বয়স : 29 লিঙ্গ : পুরুষ ফটো উপলব্ধ	NGW1898295	588 নাম : বিনোদিনী রায় পিতার নাম: ফটক রায় বাড়ির নং : n0151 বয়স : 34 লিঙ্গ : মহিলা ফটো উপলব্ধ	NGW1295492	589 নাম : পাবনী রায় স্বামীর নাম: ধীরেন রায় বাড়ির নং : n0211 বয়স : 67 লিঙ্গ : মহিলা ফটো উপলব্ধ	WB/03/021/885444
590 নাম : বিনয় রায় পিতার নাম: বীরেন রায় বাড়ির নং : n0131 বয়স : 43 লিঙ্গ : পুরুষ ফটো উপলব্ধ	MHX2916443	591 নাম : প্রতিমা রায় স্বামীর নাম: সুকুমার রায় বাড়ির নং : n0139 বয়স : 34 লিঙ্গ : মহিলা ফটো উপলব্ধ	NGW1626050	592 নাম : কম্পনা(রায়) সরকার স্বামীর নাম: অভিজিৎ সরকার বাড়ির নং : n0139 বয়স : 36 লিঙ্গ : মহিলা ফটো উপলব্ধ	NGW1761675



593 নাম : গনেশ সাহ পিতার নাম: রবি সাহ বাড়ির নং : n0245 বয়স : 41 লিঙ্গ : পুরুষ	NGW1672724 ফটো উপলব্ধ	Q 594 নাম : গীতা সাহ স্বামীর নাম: গনেশ সাহ বাড়ির নং : বয়স : 40 লিঙ্গ : মহিলা	NGW1672674 ফটো উপলব্ধ	595 নাম : শিবশংকর সাহ পিতার নাম: গনেশ সাহ বাড়ির নং : n0247 বয়স : 33 লিঙ্গ : পুরুষ	NGW1813377 ফটো উপলব্ধ
596 নাম : রুপা সাহ(দাস) পিতার নাম: শিবশংকর সাহ বাড়ির নং : n0248 বয়স : 29 লিঙ্গ : মহিলা	NGW1936699 ফটো উপলব্ধ	597 নাম : দেবলীনা (রায়) সাহ স্বামীর নাম: রমেন সাহ বাড়ির নং : n0146 বয়স : 36 লিঙ্গ : মহিলা	NGW1989094 ফটো উপলব্ধ	598 নাম : সুনতী সাহা স্বামীর নাম: রমেশ সাহা বাড়ির নং : n0145 বয়স : 62 লিঙ্গ : মহিলা	WB/03/021/885461 ফটো উপলব্ধ
599 নাম : রীতা সাহা স্বামীর নাম: ভবেশ সাহা বাড়ির নং : n0138 বয়স : 33 লিঙ্গ : মহিলা	NGW1626001 ফটো উপলব্ধ	600 নাম : রমেন সাহা পিতার নাম: কালসিং সাহা বাড়ির নং : n0146 বয়স : 56 লিঙ্গ : পুরুষ	WB/03/021/885200 ফটো উপলব্ধ	601 নাম : শরৎ সাহা পিতার নাম: শশী সাহা বাড়ির নং : n0142 বয়স : 66 লিঙ্গ : পুরুষ	WB/03/021/885354 ফটো উপলব্ধ
602 নাম : ববিতা রায় স্বামীর নাম: সুজিৎচন্দ্র রায় বাড়ির নং : n0146 বয়স : 35 লিঙ্গ : মহিলা	NGW1626068 ফটো উপলব্ধ	603 নাম : ভবেশ সাহা পিতার নাম: কালসিং সাহা বাড়ির নং : n0138 বয়স : 63 লিঙ্গ : পুরুষ	NGW2575090 ফটো উপলব্ধ	604 নাম : বীনা সাহা পিতার নাম: রমেশ সাহা বাড়ির নং : n0145 বয়স : 32 লিঙ্গ : মহিলা	NGW1626019 ফটো উপলব্ধ
605 নাম : মিন্টু সাহা পিতার নাম: রমেশ সাহা বাড়ির নং : n0145 বয়স : 43 লিঙ্গ : পুরুষ	MHX2916658 ফটো উপলব্ধ	606 নাম : মিনতি সাহা স্বামীর নাম: নুপেন সাহা বাড়ির নং : n0148 বয়স : 42 লিঙ্গ : মহিলা	MHX3353505 ফটো উপলব্ধ	607 নাম : রমেশ সাহা পিতার নাম: কালসিং সাহা বাড়ির নং : n0145 বয়স : 66 লিঙ্গ : পুরুষ	WB/03/021/885384 ফটো উপলব্ধ
608 নাম : সম্ভেবালা সাহা স্বামীর নাম: শরৎ সাহা বাড়ির নং : n0142 বয়স : 61 লিঙ্গ : মহিলা	WB/03/021/885392 ফটো উপলব্ধ	609 নাম : মানিক হাজরা পিতার নাম: জনাকু হাজরা বাড়ির নং : n0103 বয়স : 38 লিঙ্গ : পুরুষ	MHX3929312 ফটো উপলব্ধ	610 নাম : বিশ্বজিৎ হাজরা পিতার নাম: বিদ্যা হাজরা বাড়ির নং : n0104 বয়স : 31 লিঙ্গ : পুরুষ	NGW1898329 ফটো উপলব্ধ
611 নাম : বীণা হাজরা স্বামীর নাম: সচীন হাজরা বাড়ির নং : n0107 বয়স : 50 লিঙ্গ : মহিলা	NGW2335750 ফটো উপলব্ধ	612 নাম : সবিতা হাজরা স্বামীর নাম: মানিক হাজরা বাড়ির নং : n0103 বয়স : 38 লিঙ্গ : মহিলা	MHX4135059 ফটো উপলব্ধ	613 নাম : বিনদ হাজরা পিতার নাম: শচীন হাজরা বাড়ির নং : n0107 বয়স : 37 লিঙ্গ : পুরুষ	NGW1222868 ফটো উপলব্ধ
614 নাম : লক্ষী হাজরা পিতার নাম: জনাকু হাজরা বাড়ির নং : n0103 বয়স : 51 লিঙ্গ : পুরুষ	WB/03/021/885129 ফটো উপলব্ধ	615 নাম : অঞ্জনা হাজরা স্বামীর নাম: বিনোদ হাজরা বাড়ির নং : n0107 বয়স : 35 লিঙ্গ : মহিলা	NGW1295443 ফটো উপলব্ধ	616 নাম : সোনা হাজরা স্বামীর নাম: বিশ্বজিৎ হাজরা বাড়ির নং : এন0104 বয়স : 25 লিঙ্গ : মহিলা	NGW2722734 ফটো উপলব্ধ
617 নাম : শচীন হাজরা পিতার নাম: ভুন্দী হাজরা বাড়ির নং : n0107 বয়স : 73 লিঙ্গ : পুরুষ	NGW2334977 ফটো উপলব্ধ	618 নাম : রুপনা হাজরা স্বামীর নাম: বিদ্যা হাজরা বাড়ির নং : n0104 বয়স : 56 লিঙ্গ : মহিলা	NGW2335792 ফটো উপলব্ধ	619 নাম : বিদ্যা হাজরা পিতার নাম: বৈদ্য হাজরা বাড়ির নং : n0104 বয়স : 60 লিঙ্গ : পুরুষ	NGW2335768 ফটো উপলব্ধ
Q 620 নাম : দীপক হাজরা পিতার নাম: মানিক হাজরা বাড়ির নং : এন0103 বয়স : 22 লিঙ্গ : পুরুষ	NGW2722619 ফটো উপলব্ধ	621 নাম : কনিকা দাস পিতার নাম: মলিন দাস বাড়ির নং : এন0120 বয়স : 33 লিঙ্গ : মহিলা	TJR1597657 ফটো উপলব্ধ	622 নাম : শুভজিৎ রায় পিতার নাম: প্রকাশ রায় বাড়ির নং : এন0120 বয়স : 20 লিঙ্গ : পুরুষ	NGW2918373 ফটো উপলব্ধ



623	NGW2922102
নাম : নমিতা দাস পিতার নাম: তাপস দাস বাড়ির নং : এন0105 বয়স : 20 লিঙ্গ : মহিলা	ফটো উপলব্ধ

624	NGW2930220
নাম : রুবি দে পিতার নাম: বিনয় দে বাড়ির নং : এন0098 বয়স : 39 লিঙ্গ : পুরুষ	ফটো উপলব্ধ

625	NGW2583045
নাম : সুমন দে পিতার নাম: নিতাই দে বাড়ির নং : এন0023 বয়স : 39 লিঙ্গ : পুরুষ	ফটো উপলব্ধ

626	NGW2285393
নাম : সাথী দে স্বামীর নাম: সুমন দে বাড়ির নং : এন0023 বয়স : 33 লিঙ্গ : মহিলা	ফটো উপলব্ধ

Q 627	NGW2934099
নাম : শ্রীরূপ দে পিতার নাম: সুমন দে বাড়ির নং : এন0021 বয়স : 21 লিঙ্গ : পুরুষ	ফটো উপলব্ধ



628	NGW2628501	ফটো উপলব্ধ	629	NGW1249937	ফটো উপলব্ধ	630	NGW1243658	ফটো উপলব্ধ
নাম : রম্বিকা রায় স্বামীর নাম: প্রফুল্ল রায় বাড়ির নং : এন0204 বয়স : 25 লিঙ্গ : মহিলা			নাম : রুমা রায় স্বামীর নাম: অজিৎ চন্দ্র রায় বাড়ির নং : n0203 বয়স : 36 লিঙ্গ : মহিলা			নাম : গোপাল অধিকারী পিতার নাম: যোগেশ্বর অধিকারী বাড়ির নং : n0215 বয়স : 39 লিঙ্গ : পুরুষ		
Q 631	NGW2205755	ফটো উপলব্ধ	632	NEV1723063	ফটো উপলব্ধ	633	RIY1745579	ফটো উপলব্ধ
নাম : অভিজিত কুন্ডু পিতার নাম: সুবল কুন্ডু বাড়ির নং : বয়স : 27 লিঙ্গ : পুরুষ			নাম : বুলি খাতুন পিতার নাম: আইনুল হক বাড়ির নং : এন0063 বয়স : 28 লিঙ্গ : মহিলা			নাম : বিজয়া রয় পিতার নাম: বীরেন্দ্রনাথ রয় বাড়ির নং : এন0156 বয়স : 29 লিঙ্গ : মহিলা		
634	NGW2097178	ফটো উপলব্ধ	635	NGW2095503	ফটো উপলব্ধ	636	NGW2581965	ফটো উপলব্ধ
নাম : রীনা রায় পিতার নাম: মঙ্গল রায় বাড়ির নং : N0012 বয়স : 27 লিঙ্গ : মহিলা			নাম : শক্তু রায় পিতার নাম: রমেন রায় বাড়ির নং : N0204 বয়স : 27 লিঙ্গ : পুরুষ			নাম : মধুসূদন রায় পিতার নাম: কলিন রায় বাড়ির নং : n000 বয়স : 26 লিঙ্গ : পুরুষ		
637	MHX2307015	ফটো উপলব্ধ	638	NGW1401231	ফটো উপলব্ধ	639	NGW1898352	ফটো উপলব্ধ
নাম : মামুনি রায় স্বামীর নাম: পূর্ণ রায় বাড়ির নং : n0209 বয়স : 47 লিঙ্গ : মহিলা			নাম : জয়ন্তী রায় স্বামীর নাম: জ্যোতিষ রায় বাড়ির নং : n0183 বয়স : 35 লিঙ্গ : মহিলা			নাম : শোভা রায় স্বামীর নাম: গণেশ রায় বাড়ির নং : n0181 বয়স : 42 লিঙ্গ : মহিলা		
640	NGW2336170	ফটো উপলব্ধ	641	NGW2581981	ফটো উপলব্ধ	642	NGW2582013	ফটো উপলব্ধ
নাম : আকীশ্বরী রায় স্বামীর নাম: ফটক রায় বাড়ির নং : n0197 বয়স : 77 লিঙ্গ : মহিলা			নাম : রেনুকা রায় স্বামীর নাম: প্রদীপ রায় বাড়ির নং : n000 বয়স : 27 লিঙ্গ : মহিলা			নাম : রতন রায় পিতার নাম: মনু রায় বাড়ির নং : n0001 বয়স : 24 লিঙ্গ : পুরুষ		
643	NGW2335974	ফটো উপলব্ধ	644	NGW2722643	ফটো উপলব্ধ	645	NGW1823905	ফটো উপলব্ধ
নাম : পূর্ণ রায় পিতার নাম: রাইচরন রায় বাড়ির নং : n0209 বয়স : 52 লিঙ্গ : পুরুষ			নাম : অমিত রায় পিতার নাম: পূর্ণ রায় বাড়ির নং : এন0209 বয়স : 23 লিঙ্গ : পুরুষ			নাম : মান্নিপ রায় পিতার নাম: রবিন রায় বাড়ির নং : n0249 বয়স : 30 লিঙ্গ : মহিলা		
646	NGW1898378	ফটো উপলব্ধ	647	NGW1222884	ফটো উপলব্ধ	Q 648	NGW2839181	ফটো উপলব্ধ
নাম : সুদীপ রায় পিতার নাম: অনিল রায় বাড়ির নং : n0158 বয়স : 29 লিঙ্গ : পুরুষ			নাম : গণেশ রায় পিতার নাম: কেশো রায় বাড়ির নং : n0181 বয়স : 45 লিঙ্গ : পুরুষ			নাম : জয়ন্ত রায় পিতার নাম: গণেশ রায় বাড়ির নং : এন0181 বয়স : 23 লিঙ্গ : পুরুষ		
649	MHX4135026	ফটো উপলব্ধ	650	NGW2715654	ফটো উপলব্ধ	651	NGW2810729	ফটো উপলব্ধ
নাম : বিপুল রায় পিতার নাম: ধীরেন্দ্র নাথ রায় বাড়ির নং : এন0204 বয়স : 37 লিঙ্গ : পুরুষ			নাম : বুদ্ধদেব রায় পিতার নাম: সুমিত্রা রায় বাড়ির নং : এন0089 বয়স : 24 লিঙ্গ : পুরুষ			নাম : অনিশা ওরাও পিতার নাম: মৃত সোভরাম ওরাও বাড়ির নং : এন0204 বয়স : 22 লিঙ্গ : মহিলা		
652	MHX3354008	ফটো উপলব্ধ	653	NGW2670891	ফটো উপলব্ধ	654	NGW2849206	ফটো উপলব্ধ
নাম : অমল্যা রায় পিতার নাম: কানাই রায় বাড়ির নং : n0204 বয়স : 40 লিঙ্গ : পুরুষ			নাম : পিংকি রায় পিতার নাম: জ্যোতিষ রায় বাড়ির নং : এন0204 বয়স : 23 লিঙ্গ : মহিলা			নাম : কল্পনা শর্মা স্বামীর নাম: হরেকৃষ্ণ শর্মা বাড়ির নং : এন0204 বয়স : 59 লিঙ্গ : মহিলা		
655	NGW2670958	ফটো উপলব্ধ	656	NGW1549781	ফটো উপলব্ধ	657	NGW1761584	ফটো উপলব্ধ
নাম : অনিমেশ শর্মা পিতার নাম: হরেকৃষ্ণ শর্মা বাড়ির নং : এন0204 বয়স : 23 লিঙ্গ : পুরুষ			নাম : বিরলা রায় স্বামীর নাম: বিপুল রায় বাড়ির নং : তেলি পাড়া বয়স : 32 লিঙ্গ : মহিলা			নাম : বোলোরাম সাহা পিতার নাম: শরৎ সাহা বাড়ির নং : n0204 বয়স : 33 লিঙ্গ : পুরুষ		



658	NGW1761618	ফটো উপলব্ধ	659	NGW1401207	ফটো উপলব্ধ	660	NGW1400746	ফটো উপলব্ধ
নাম : মল্লিকা রায় স্বামীর নাম: চন্দন রায় বাড়ির নং : n0204 বয়স : 35 লিঙ্গ : মহিলা			নাম : রনজিত সাহা পিতার নাম: নগেন সাহা বাড়ির নং : n0204 বয়স : 36 লিঙ্গ : পুরুষ			নাম : অনিতা রায় স্বামীর নাম: রঞ্জিত রায় বাড়ির নং : n0204 বয়স : 41 লিঙ্গ : মহিলা		
661	MHX3354016	ফটো উপলব্ধ	662	MHX2916609	ফটো উপলব্ধ	663	MHX3354040	ফটো উপলব্ধ
নাম : মাধব রায় পিতার নাম: পূর্ব রায় বাড়ির নং : n0204 বয়স : 41 লিঙ্গ : পুরুষ			নাম : বিনতী শর্মা স্বামীর নাম: গৌরাজ শর্মা বাড়ির নং : n0204 বয়স : 41 লিঙ্গ : মহিলা			নাম : জ্যোতীষ রায় পিতার নাম: পূর্ব রায় বাড়ির নং : n0204 বয়স : 43 লিঙ্গ : পুরুষ		
664	WB/03/021/885060	ফটো উপলব্ধ	665	NGW1989169	ফটো উপলব্ধ	666	WB/03/021/885649	ফটো উপলব্ধ
নাম : কলিন রায় পিতার নাম: মধ্যম রায় বাড়ির নং : n0204 বয়স : 63 লিঙ্গ : পুরুষ			নাম : সুরেশ রায় পিতার নাম: মলিন রায় বাড়ির নং : n0204 বয়স : 28 লিঙ্গ : পুরুষ			নাম : অনিল রায় পিতার নাম: চৈতুরাম রায় বাড়ির নং : n0204 বয়স : 63 লিঙ্গ : পুরুষ		
667	WB/03/021/885344	ফটো উপলব্ধ	668	MHX2916625	ফটো উপলব্ধ	669	MHX2916575	ফটো উপলব্ধ
নাম : পবিত্র রায় পিতার নাম: চৈতুরাম রায় বাড়ির নং : n0204 বয়স : 70 লিঙ্গ : পুরুষ			নাম : সুমিত্রা সরকার স্বামীর নাম: দীনেশ সরকার বাড়ির নং : n0204 বয়স : 43 লিঙ্গ : মহিলা			নাম : সপিন রায় পিতার নাম: ভান্দুরা রায় বাড়ির নং : n0204 বয়স : 45 লিঙ্গ : পুরুষ		
670	MHX2306991	ফটো উপলব্ধ	671	NGW2331072	ফটো উপলব্ধ	672	WB/03/021/885174	ফটো উপলব্ধ
নাম : অনিমা সাহা মায়ের নাম: নরেশ সাহা বাড়ির নং : n0204 বয়স : 47 লিঙ্গ : মহিলা			নাম : জয়ন্তী বালা রায় স্বামীর নাম: রমেন রায় বাড়ির নং : n0204 বয়স : 49 লিঙ্গ : মহিলা			নাম : দ্বিজেন রায় পিতার নাম: মধ্যম রায় বাড়ির নং : n0204 বয়স : 76 লিঙ্গ : পুরুষ		
673	NGW1626027	ফটো উপলব্ধ	674	MHX2916641	ফটো উপলব্ধ	675	MHX2916427	ফটো উপলব্ধ
নাম : রেনু সাহা পিতার নাম: রমেশ সাহা বাড়ির নং : n0204 বয়স : 33 লিঙ্গ : মহিলা			নাম : সদেশ সাহা পিতার নাম: প্রধান সাহা বাড়ির নং : n0204 বয়স : 42 লিঙ্গ : পুরুষ			নাম : নিরেন সাহা পিতার নাম: খগেন সাহা বাড়ির নং : n0204 বয়স : 48 লিঙ্গ : পুরুষ		
676	WB/03/021/885239	ফটো উপলব্ধ	677	WB/03/021/885498	ফটো উপলব্ধ	678	NGW1295476	ফটো উপলব্ধ
নাম : সুমিত্রা রায় স্বামীর নাম: রতেন রায় বাড়ির নং : n0204 বয়স : 53 লিঙ্গ : মহিলা			নাম : মালতী শর্মা স্বামীর নাম: অকুল শর্মা বাড়ির নং : n0204 বয়স : 73 লিঙ্গ : মহিলা			নাম : কবিতা শর্মা স্বামীর নাম: নিতাই শর্মা বাড়ির নং : n0140 বয়স : 35 লিঙ্গ : মহিলা		
679	WB/03/021/885594	ফটো উপলব্ধ	680	WB/03/021/885606	ফটো উপলব্ধ	681	WB/03/021/885273	ফটো উপলব্ধ
নাম : মনাই রায় পিতার নাম: ভান্দুরা রায় বাড়ির নং : n0204 বয়স : 59 লিঙ্গ : পুরুষ			নাম : নরেশ রায় পিতার নাম: কান্দুরা রায় বাড়ির নং : n0204 বয়স : 72 লিঙ্গ : পুরুষ			নাম : শান্তিবালা রায় স্বামীর নাম: খগেন রায় বাড়ির নং : n0204 বয়স : 73 লিঙ্গ : মহিলা		
682	WB/03/021/885199	ফটো উপলব্ধ	683	WB/03/021/885528	ফটো উপলব্ধ	684	MHX2916617	ফটো উপলব্ধ
নাম : গৌতম শর্মা পিতার নাম: মহেশ্বর শর্মা বাড়ির নং : n0204 বয়স : 52 লিঙ্গ : পুরুষ			নাম : সুকুমার রায় পিতার নাম: ভান্দুরা রায় বাড়ির নং : n0204 বয়স : 56 লিঙ্গ : পুরুষ			নাম : মঞ্জু শর্মা স্বামীর নাম: গৌতম শর্মা বাড়ির নং : n0204 বয়স : 43 লিঙ্গ : মহিলা		
685	MHX2916559	ফটো উপলব্ধ	686	MHX3486594	ফটো উপলব্ধ	687	MHX2266377	ফটো উপলব্ধ
নাম : রতন রায় পিতার নাম: ফটক রায় বাড়ির নং : n0204 বয়স : 43 লিঙ্গ : পুরুষ			নাম : তরুণ রায় পিতার নাম: পবিত্র রায় বাড়ির নং : n0204 বয়স : 45 লিঙ্গ : পুরুষ			নাম : রঞ্জিত রায় পিতার নাম: খগেন্দ্রনাথ রায় বাড়ির নং : n0204 বয়স : 48 লিঙ্গ : পুরুষ		



688	MHX3486586	ফটো উপলব্ধ	689	NGW2336113	ফটো উপলব্ধ	690	MHX2267250	ফটো উপলব্ধ
নাম : অমিতা রায়(অধিকারী) স্বামীর নাম: গোপাল অধিকারী বাড়ির নং : n0204 বয়স : 42 লিঙ্গ : মহিলা			নাম : বিধানী রায় স্বামীর নাম: জগন্নাথ রায় বাড়ির নং : n0204 বয়স : 66 লিঙ্গ : মহিলা			নাম : নারায়ণ সাহা পিতার নাম: সুধেন সাহা বাড়ির নং : n0204 বয়স : 47 লিঙ্গ : পুরুষ		
691	MHX4135034	ফটো উপলব্ধ	692	NGW2202729	ফটো উপলব্ধ	693	NGW2722650	ফটো উপলব্ধ
নাম : কৌশল্যা রায় স্বামীর নাম: সপিন রায় বাড়ির নং : n0204 বয়স : 37 লিঙ্গ : মহিলা			নাম : সুমিত্রা রায় পিতার নাম: নরেশ রায় বাড়ির নং : n0204 বয়স : 42 লিঙ্গ : মহিলা			নাম : সঞ্জীব রায় পিতার নাম: রতন রায় বাড়ির নং : এন0204 বয়স : 22 লিঙ্গ : পুরুষ		
694	WB/03/021/885225	ফটো উপলব্ধ	695	NGW2331049	ফটো উপলব্ধ	696	NGW2336188	ফটো উপলব্ধ
নাম : দেবী রায় স্বামীর নাম: অনিল রায় বাড়ির নং : n0204 বয়স : 57 লিঙ্গ : মহিলা			নাম : রমেন রায় পিতার নাম: অন্নদেব রায় বাড়ির নং : n0204 বয়স : 52 লিঙ্গ : পুরুষ			নাম : বীনা রায় স্বামীর নাম: ধীরেন রায় বাড়ির নং : n0204 বয়স : 52 লিঙ্গ : মহিলা		
697	WB/03/021/885469	ফটো উপলব্ধ	698	WB/03/021/885387	ফটো উপলব্ধ	699	TJR1329523	ফটো উপলব্ধ
নাম : মঞ্জু শর্মা স্বামীর নাম: মহেশ্বর শর্মা বাড়ির নং : n0204 বয়স : 68 লিঙ্গ : মহিলা			নাম : মহেশ্বর শর্মা পিতার নাম: ভবেন্দ্র শর্মা বাড়ির নং : n0204 বয়স : 73 লিঙ্গ : পুরুষ			নাম : পিংকি রায় স্বামীর নাম: অমূল্য রায় বাড়ির নং : এন0204 বয়স : 32 লিঙ্গ : মহিলা		
700	NGW1401223	ফটো উপলব্ধ	701	WB/03/021/885335	ফটো উপলব্ধ	702	WB/03/021/885160	ফটো উপলব্ধ
নাম : মানসী রায় স্বামীর নাম: বিধান রায় বাড়ির নং : n0204 বয়স : 34 লিঙ্গ : মহিলা			নাম : সুমিত্রা রায় স্বামীর নাম: দ্বিজেন রায় বাড়ির নং : n0204 বয়স : 67 লিঙ্গ : মহিলা			নাম : নিরলা রায় স্বামীর নাম: পূর্ব রায় বাড়ির নং : n0204 বয়স : 59 লিঙ্গ : মহিলা		
703	NGW1625888	ফটো উপলব্ধ	704	WB/03/021/885193	ফটো উপলব্ধ	705	MHX4135018	ফটো উপলব্ধ
নাম : বিকাশ রায় পিতার নাম: শৈলেন রায় বাড়ির নং : n0204 বয়স : 31 লিঙ্গ : পুরুষ			নাম : শৈলেন রায় পিতার নাম: মধ্যম রায় বাড়ির নং : n0204 বয়স : 73 লিঙ্গ : পুরুষ			নাম : বিধান রায় পিতার নাম: জগন্নাথ রায় বাড়ির নং : n0204 বয়স : 41 লিঙ্গ : পুরুষ		
706	WB/03/021/885462	ফটো উপলব্ধ	707	MHX2916492	ফটো উপলব্ধ	708	NGW2335875	ফটো উপলব্ধ
নাম : আসক্তি সাহা স্বামীর নাম: নগেশ সাহা বাড়ির নং : n0204 বয়স : 51 লিঙ্গ : মহিলা			নাম : কনিকা রায় স্বামীর নাম: দীলিপ রায় বাড়ির নং : n0204 বয়স : 45 লিঙ্গ : মহিলা			নাম : দিলীপ রায় পিতার নাম: ফলিন্দ্র রায় বাড়ির নং : n0204 বয়স : 48 লিঙ্গ : পুরুষ		
709	MHX2916583	ফটো উপলব্ধ	710	NGW1401199	ফটো উপলব্ধ	711	MHX2916666	ফটো উপলব্ধ
নাম : নিতাই শর্মা পিতার নাম: অকুল শর্মা বাড়ির নং : n0204 বয়স : 42 লিঙ্গ : পুরুষ			নাম : মিত্র সাহা পিতার নাম: বিজয় সাহা বাড়ির নং : n0204 বয়স : 37 লিঙ্গ : পুরুষ			নাম : উত্তম সাহা পিতার নাম: বিজয় সাহা বাড়ির নং : n0204 বয়স : 42 লিঙ্গ : পুরুষ		
712	NGW2336238	ফটো উপলব্ধ	713	NGW2336246	ফটো উপলব্ধ	714	NGW1989151	ফটো উপলব্ধ
নাম : মলিন রায় পিতার নাম: মধ্যম রায় বাড়ির নং : n0204 বয়স : 69 লিঙ্গ : পুরুষ			নাম : প্রতিমা রায় স্বামীর নাম: মলিন রায় বাড়ির নং : n0204 বয়স : 63 লিঙ্গ : মহিলা			নাম : চন্দন সাহা পিতার নাম: নরেশ সাহা বাড়ির নং : n0204 বয়স : 28 লিঙ্গ : পুরুষ		
715	NGW1989144	ফটো উপলব্ধ	716	NGW1626043	ফটো উপলব্ধ	717	MHX3354032	ফটো উপলব্ধ
নাম : পরিতোষ রায় পিতার নাম: মলিন রায় বাড়ির নং : n0204 বয়স : 28 লিঙ্গ : পুরুষ			নাম : শুক্লা সাহা পিতার নাম: নগেন সাহা বাড়ির নং : n0204 বয়স : 31 লিঙ্গ : মহিলা			নাম : বাসন্তী সাহা স্বামীর নাম: উত্তম সাহা বাড়ির নং : n0204 বয়স : 40 লিঙ্গ : মহিলা		



718	NGW1401181	নাম : সম্পা রায় স্বামীর নাম: অরুণ চন্দ্র রায় বাড়ির নং : n0204 বয়স : 37 লিঙ্গ : মহিলা	ফটো উপলব্ধ	719	MHX3354024	নাম : সুমতী রায় স্বামীর নাম: রতন রায় বাড়ির নং : n0204 বয়স : 41 লিঙ্গ : মহিলা	ফটো উপলব্ধ	720	MHX3353521	নাম : দিপালী সাহা স্বামীর নাম: নারায়ন সাহা বাড়ির নং : n0204 বয়স : 41 লিঙ্গ : মহিলা	ফটো উপলব্ধ
721	MHX2916542	নাম : চন্দন রায় পিতার নাম: ধীরেন্দ্র নাথ রায় বাড়ির নং : n0204 বয়স : 42 লিঙ্গ : পুরুষ	ফটো উপলব্ধ	722	MHX2916526	নাম : অরুণ চন্দ্র রায় পিতার নাম: পবিত্র রায় বাড়ির নং : n0204 বয়স : 42 লিঙ্গ : পুরুষ	ফটো উপলব্ধ	723	NGW2722684	নাম : শুভ সাহা পিতার নাম: নগেশ সাহা বাড়ির নং : এন0204 বয়স : 23 লিঙ্গ : পুরুষ	ফটো উপলব্ধ
724	NGW2849198	নাম : হরেকৃষ্ণ শর্মা পিতার নাম: গোবিন্দ শর্মা বাড়ির নং : এন0204 বয়স : 66 লিঙ্গ : পুরুষ	ফটো উপলব্ধ	725	MHX2916500	নাম : রত্না রায় স্বামীর নাম: কলিন রায় বাড়ির নং : n0204 বয়স : 59 লিঙ্গ : মহিলা	ফটো উপলব্ধ	726	NGW1761592	নাম : পিন্টু সাহা পিতার নাম: রমেশ সাহা বাড়ির নং : এন0204 বয়স : 30 লিঙ্গ : পুরুষ	ফটো উপলব্ধ
727	NGW2205763	নাম : সন্দীপ রায় পিতার নাম: দীলিপ রায় বাড়ির নং : n0204 বয়স : 27 লিঙ্গ : পুরুষ	ফটো উপলব্ধ	728	NGW2202745	নাম : লক্ষী সাহা স্বামীর নাম: রঞ্জিত সাহা বাড়ির নং : n0204 বয়স : 28 লিঙ্গ : মহিলা	ফটো উপলব্ধ	729	NGW1400738	নাম : বিশুজিৎ রায় পিতার নাম: মানাই রায় বাড়ির নং : n0204 বয়স : 35 লিঙ্গ : পুরুষ	ফটো উপলব্ধ
730	NGW2331064	নাম : কান্তি বালা রায় স্বামীর নাম: অন্নদেব রায় বাড়ির নং : n0204 বয়স : 69 লিঙ্গ : মহিলা	ফটো উপলব্ধ	731	MHX4134987	নাম : প্রফুল্ল রায় পিতার নাম: কানাই রায় বাড়ির নং : এন0204 বয়স : 38 লিঙ্গ : পুরুষ	ফটো উপলব্ধ	732	NGW2670826	নাম : দীপঙ্কর শর্মা পিতার নাম: গৌতম শর্মা বাড়ির নং : এন0204 বয়স : 23 লিঙ্গ : পুরুষ	ফটো উপলব্ধ
733	NGW2670909	নাম : লিপিকা সাহা পিতার নাম: নারায়ন সাহা বাড়ির নং : এন0204 বয়স : 23 লিঙ্গ : মহিলা	ফটো উপলব্ধ	734	NGW2258325	নাম : সবিতা রায় পিতার নাম: যোগেশ রায় বাড়ির নং : এন0204 বয়স : 25 লিঙ্গ : মহিলা	ফটো উপলব্ধ	735	NGW2670818	নাম : বাপি সাহা পিতার নাম: স্বদেশ সাহা বাড়ির নং : এন0174 বয়স : 23 লিঙ্গ : পুরুষ	ফটো উপলব্ধ
736	NGW2242071	নাম : মনো রায় স্বামীর নাম: তরুণ রায় বাড়ির নং : এন0204 বয়স : 32 লিঙ্গ : মহিলা	ফটো উপলব্ধ	737	NGW1512532	নাম : পল্লাশ রায় পিতার নাম: দ্বিজেন রায় বাড়ির নং : এন0204 বয়স : 33 লিঙ্গ : পুরুষ	ফটো উপলব্ধ	738	NGW1904515	নাম : পল্লবী রায় পিতার নাম: কামেশ্বর রায় বাড়ির নং : n0204 বয়স : 30 লিঙ্গ : মহিলা	ফটো উপলব্ধ
739	NGW1512474	নাম : বাপি রায় পিতার নাম: কলিন রায় বাড়ির নং : n0204 বয়স : 32 লিঙ্গ : পুরুষ	ফটো উপলব্ধ	740	NGW2670834	নাম : প্রণব রায় পিতার নাম: রতন রায় বাড়ির নং : এন0204 বয়স : 23 লিঙ্গ : পুরুষ	ফটো উপলব্ধ	741	NGW2670925	নাম : পার্বতি শর্মা পিতার নাম: গৌরাজ শর্মা বাড়ির নং : এন0204 বয়স : 23 লিঙ্গ : মহিলা	ফটো উপলব্ধ
742	MHX3486602	নাম : সুমতি সাহা স্বামীর নাম: সদেশ সাহা বাড়ির নং : এন0204 বয়স : 40 লিঙ্গ : মহিলা	ফটো উপলব্ধ	743	NGW2556975	নাম : সুমিত্রা রায় স্বামীর নাম: কানাই রায় বাড়ির নং : n0204 বয়স : 59 লিঙ্গ : মহিলা	ফটো উপলব্ধ	744	NGW1625870	নাম : সঞ্জয় রায় পিতার নাম: ধীরেন্দ্রনাথ রায় বাড়ির নং : n0204 বয়স : 31 লিঙ্গ : পুরুষ	ফটো উপলব্ধ
745	NGW1295500	নাম : পূর্ণিমা শর্মা স্বামীর নাম: দুলাল শর্মা বাড়ির নং : n0204 বয়স : 35 লিঙ্গ : মহিলা	ফটো উপলব্ধ	746	WB/03/021/885398	নাম : নগেশ সাহা পিতার নাম: খগেন সাহা বাড়ির নং : এন0204 বয়স : 57 লিঙ্গ : পুরুষ	ফটো উপলব্ধ	747	NGW2722635	নাম : কল্যাণ রায় পিতার নাম: দীলিপ রায় বাড়ির নং : এন0204 বয়স : 22 লিঙ্গ : পুরুষ	ফটো উপলব্ধ



748 নাম : বাপি রায় পিতার নাম: রাতান রায় বাড়ির নং : n0204 বয়স : 33 লিঙ্গ : পুরুষ	NGW1625912 ফটো উপলব্ধ	749 নাম : স্বপ্না সাহা(রায়) স্বামীর নাম: নীরেন সাহা বাড়ির নং : n0204 বয়স : 36 লিঙ্গ : মহিলা	NGW1295484 ফটো উপলব্ধ	750 নাম : নরেশ সাহা পিতার নাম: প্রধান সাহা বাড়ির নং : n0204 বয়স : 43 লিঙ্গ : পুরুষ	MHX2916633 ফটো উপলব্ধ
751 নাম : রতেন রায় পিতার নাম: ফলিন্দ্র রায় বাড়ির নং : n0204 বয়স : 58 লিঙ্গ : পুরুষ	WB/03/021/885074 ফটো উপলব্ধ	752 নাম : ভাদিরী সাহা(রায়) স্বামীর নাম: মিতু সাহা বাড়ির নং : n0204 বয়স : 32 লিঙ্গ : মহিলা	NGW1512466 ফটো উপলব্ধ	753 নাম : ধ্রুব শর্মা পিতার নাম: গৌরাজ শর্মা বাড়ির নং : এন0204 বয়স : 26 লিঙ্গ : পুরুষ	NGW2242428 ফটো উপলব্ধ
754 নাম : প্রদীপ রায় পিতার নাম: মনু রায় বাড়ির নং : n0204 বয়স : 31 লিঙ্গ : পুরুষ	NGW1625920 ফটো উপলব্ধ	755 নাম : মনিতা রায় স্বামীর নাম: শৈলেন রায় বাড়ির নং : n0204 বয়স : 45 লিঙ্গ : মহিলা	NGW2336253 ফটো উপলব্ধ	756 নাম : পূর্ব রায় পিতার নাম: গুদল রায় বাড়ির নং : n0204 বয়স : 65 লিঙ্গ : পুরুষ	WB/03/021/885324 ফটো উপলব্ধ
757 নাম : দেবলিনা শর্মা পিতার নাম: হরেকৃষ্ণ শর্মা বাড়ির নং : n0101 বয়স : 29 লিঙ্গ : মহিলা	NGW1898386 ফটো উপলব্ধ	758 নাম : দুলাল শর্মা পিতার নাম: মহেশ্বর শর্মা বাড়ির নং : n0204 বয়স : 46 লিঙ্গ : পুরুষ	MHX2916534 ফটো উপলব্ধ	759 নাম : বাসন্তী রায় স্বামীর নাম: মনাই রায় বাড়ির নং : n0204 বয়স : 53 লিঙ্গ : মহিলা	WB/03/021/885478 ফটো উপলব্ধ
760 নাম : জিরন বাল্লা রায় স্বামীর নাম: ধীরেন্দ্র নাথ রায় বাড়ির নং : n0204 বয়স : 62 লিঙ্গ : মহিলা	NGW2916120 ফটো উপলব্ধ	761 নাম : মনু রায় পিতার নাম: বাতাসু রায় বাড়ির নং : n0204 বয়স : 66 লিঙ্গ : পুরুষ	WB/03/021/885246 ফটো উপলব্ধ	762 নাম : দীপা রায় স্বামীর নাম: মাধব রায় বাড়ির নং : n0204 বয়স : 34 লিঙ্গ : মহিলা	NGW1401215 ফটো উপলব্ধ
763 নাম : মনোবালা সাহা স্বামীর নাম: খগেন সাহা বাড়ির নং : n0204 বয়স : 71 লিঙ্গ : মহিলা	WB/03/021/885460 ফটো উপলব্ধ	764 নাম : গৌরাজ শর্মা পিতার নাম: অকুল শর্মা বাড়ির নং : n0204 বয়স : 49 লিঙ্গ : পুরুষ	NGW2335925 ফটো উপলব্ধ	765 নাম : সুমন সাহা পিতার নাম: ভবেন্দ্র সাহা বাড়ির নং : n0204 বয়স : 30 লিঙ্গ : পুরুষ	NGW1761600 ফটো উপলব্ধ
766 নাম : নমিতা সাহা পিতার নাম: ভবেন্দ্র সাহা বাড়ির নং : এন0138 বয়স : 28 লিঙ্গ : মহিলা	NGW2670859 ফটো উপলব্ধ	767 নাম : নগেন সাহা পিতার নাম: যেক সাহা বাড়ির নং : n0152 বয়স : 63 লিঙ্গ : পুরুষ	WB/03/021/885466 ফটো উপলব্ধ	768 নাম : দিপু সাহা পিতার নাম: নগেশ সাহা বাড়ির নং : n0151 বয়স : 30 লিঙ্গ : পুরুষ	NGW1898394 ফটো উপলব্ধ
769 নাম : সম্পা সাহা রায় স্বামীর নাম: দীপু সাহা বাড়ির নং : এন0204 বয়স : 27 লিঙ্গ : মহিলা	NGW2722676 ফটো উপলব্ধ	Q 770 নাম : স্বপ্না সাহা (রায়) স্বামীর নাম: বোলেন্দ্র সাহা বাড়ির নং : বয়স : 31 লিঙ্গ : মহিলা	NGW1898360 ফটো উপলব্ধ	771 নাম : পিঙ্কি কুণ্ডু স্বামীর নাম: শ্যামল কুণ্ডু বাড়ির নং : এন0143 বয়স : 28 লিঙ্গ : মহিলা	NGW2049286 ফটো উপলব্ধ
772 নাম : অমিত অধিকারী পিতার নাম: গোপাল অধিকারী বাড়ির নং : এন0215 বয়স : 19 লিঙ্গ : পুরুষ	NGW2918357 ফটো উপলব্ধ	773 নাম : কৌশিক রায় পিতার নাম: সপিন রায় বাড়ির নং : এন0204 বয়স : 19 লিঙ্গ : পুরুষ	NGW2918365 ফটো উপলব্ধ		





774	1	NGW2944486
নাম : রুম্পি রায় পিতার নাম: উপেশ্বর রায় বাড়ির নং : এন0096 বয়স : 20 লিঙ্গ : মহিলা		
ফটো উপলব্ধ		

775	1	NGW2944973
নাম : শিখা কর্মকার পিতার নাম: সুবল কর্মকার বাড়ির নং : এন0125 বয়স : 21 লিঙ্গ : মহিলা		
ফটো উপলব্ধ		

776	1	NGW2947018
নাম : বিটন রায় পিতার নাম: মলিন রায় বাড়ির নং : এন0019 বয়স : 19 লিঙ্গ : পুরুষ		
ফটো উপলব্ধ		

777	1	NGW2946721
নাম : সুদীপ রায় পিতার নাম: উপেশ্বর রায় বাড়ির নং : এন0075 বয়স : 21 লিঙ্গ : পুরুষ		
ফটো উপলব্ধ		

নির্বাচক সংখ্যার সারসংক্ষেপ :

A) নির্বাচকের সংখ্যা :

	নির্বাচক তালিকার প্রকৃতি	নির্বাচক তালিকার পরিচিতি :	নির্বাচকের সংখ্যা :				
			পুরুষ	মহিলা	তৃতীয় লিঙ্গ	মোট	
I	মূল তালিকা	মূল তালিকা	বিশেষ নিবিড় সংশোধন ২০২৬ এর চূড়ান্ত ভোটার তালিকার সহিত 06-04-2026 তারিখ অবধি সংশোধিত নির্বাচক তালিকা	392	381	0	773
II	1- সংযোজন তালিকা	সংযোজনী 1	বিশেষ সংক্ষিপ্ত সংশোধন 2026	0	0	0	0
		সংযোজনী 2	ধারাবাহিক সংশোধন 2026	2	2	0	4
		মোট		2	2	0	4
III	2- বিয়োজন তালিকা	সংযোজনী 1	বিশেষ সংক্ষিপ্ত সংশোধন 2026	11	9	0	20
		সংযোজনী 2	ধারাবাহিক সংশোধন 2026	0	0	0	0
		মোট		11	9	0	20
IV	'লিঙ্গ ক্ষেত্রের' পরিবর্তনের কারণে পার্থক্য			0	0	0	0
V	বিচারপ্রক্রিয়ার অধীনস্থ			0	0	0	0
VI	বিচার বিভাগীয় আধিকারিক কর্তৃক বিচারপূর্বক নিষ্পত্তির পর বিয়োজিত			9	3	0	12
নির্বাচকের মোট সংখ্যা (I+II-III+IV-V-VI)				374	371	0	745

B) ক্রটি সংশোধনের সংখ্যা :

নির্বাচক তালিকার প্রকৃতি	নির্বাচক তালিকার পরিচিতি :	ক্রটি সংশোধনের সংখ্যা :
সংযোজনী 1	বিশেষ সংক্ষিপ্ত সংশোধন 2026	0
সংযোজনী 2	ধারাবাহিক সংশোধন 2026	0
	মোট	0

নির্বাচক নিবন্ধন আধিকারিকের স্বাক্ষর

E-মৃত, S-স্থানান্তরিত, R-একাধিকবার অন্তর্ভুক্ত, M-নিখোঁজ, Q-যোগ্য নহে