



## নির্বাচক তালিকা 2026 S25 পশ্চিমবঙ্গ

বিধানসভা নির্বাচনক্ষেত্রের নং, নাম ও সংরক্ষণের স্থিতি : 17 - জলপাইগুড়ি (তপশীলি জাতি)		অংশ নং : 129																			
বিধানসভা নির্বাচনক্ষেত্রটি যে লোকসভা নির্বাচনক্ষেত্রের / ক্ষেত্রসমূহের অন্তর্ভুক্ত তার নং, নাম ও সংরক্ষণ স্থিতি : 3 - জলপাইগুড়ি (তপশীলি জাতি)																					
1. সংশোধনের পূর্ণ বিবরণ																					
সংশোধনের বৎসর :	2026	নির্বাচক তালিকার পরিচিতি :																			
ভিত্তি তারিখ :	01-01-2026	বিশেষ নিবিড় সংশোধন ২০২৬ এর চূড়ান্ত ভোটার তালিকার সহিত 06-04-2026 তারিখ অবধি সংশোধিত নির্বাচক তালিকা																			
সংশোধনের প্রকৃতি :	ধারাবাহিক সংশোধন 2026																				
প্রকাশনার তারিখ :	06-04-2026																				
2. অংশ ও নির্বাচনী এলাকার পূর্ণ বিবরণ :																					
অংশের ভাগ নং ও নাম :																					
1-মহামায়া পাড়া		<table border="1" style="width: 100%; border-collapse: collapse;"> <tr> <td>প্রধান শহর/গ্রাম</td> <td>: জলপাইগুড়ি</td> </tr> <tr> <td>ওয়ার্ড</td> <td>: 016</td> </tr> <tr> <td>থানা</td> <td>: কোতয়ালী</td> </tr> <tr> <td>গ্রাম পঞ্চগয়েত</td> <td>:</td> </tr> <tr> <td>ব্লক</td> <td>:</td> </tr> <tr> <td>মহকুমা</td> <td>: সদর, জলপাইগুড়ি</td> </tr> <tr> <td>জেলা</td> <td>: জলপাইগুড়ি</td> </tr> <tr> <td>পিন</td> <td>: 735101</td> </tr> </table>				প্রধান শহর/গ্রাম	: জলপাইগুড়ি	ওয়ার্ড	: 016	থানা	: কোতয়ালী	গ্রাম পঞ্চগয়েত	:	ব্লক	:	মহকুমা	: সদর, জলপাইগুড়ি	জেলা	: জলপাইগুড়ি	পিন	: 735101
প্রধান শহর/গ্রাম	: জলপাইগুড়ি																				
ওয়ার্ড	: 016																				
থানা	: কোতয়ালী																				
গ্রাম পঞ্চগয়েত	:																				
ব্লক	:																				
মহকুমা	: সদর, জলপাইগুড়ি																				
জেলা	: জলপাইগুড়ি																				
পিন	: 735101																				
3. ভোট গ্রহন কেন্দ্রের পূর্ণ বিবরণ :																					
ভোট গ্রহন কেন্দ্রের নং, নাম :		ভোট গ্রহন কেন্দ্রের শ্রেণী :		শহরাঞ্চল																	
129 - সুরেন্দ্র স্মৃতি প্রাথমিক বিদ্যালয়		এই অংশে সহায়ক ভোটগ্রহন কেন্দ্রের সংখ্যা		0																	
ভোট গ্রহন কেন্দ্রের ঠিকানা :		:																			
সুরেন্দ্র স্মৃতি প্রাথমিক বিদ্যালয়, রুম ২, মহামায়াপাড়া																					
4. নির্বাচকের সংখ্যা :																					
প্রথম ক্রমিক নং	শেষ ক্রমিক নং	মোট সংখ্যা																			
		পুরুষ	মহিলা	তৃতীয় লিঙ্গ	মোট																
1	649	302	340	0	642																

নির্বাচক নিবন্ধন আধিকারিকের স্বাক্ষর

Nazri Naksha

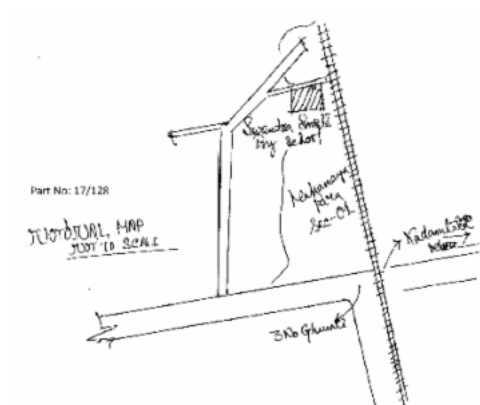

Google Map View

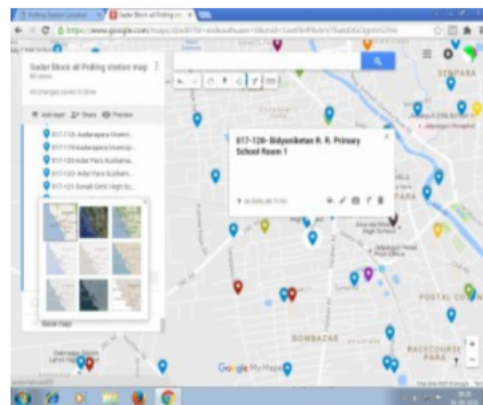

Polling Station Building Front View



Polling Station Front View



Cad View

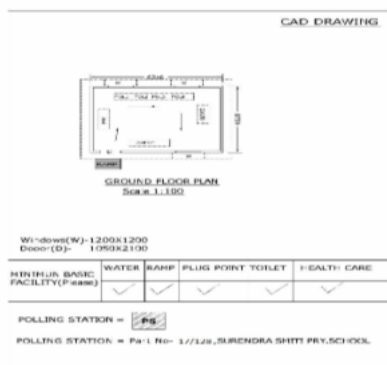

Key MAP View

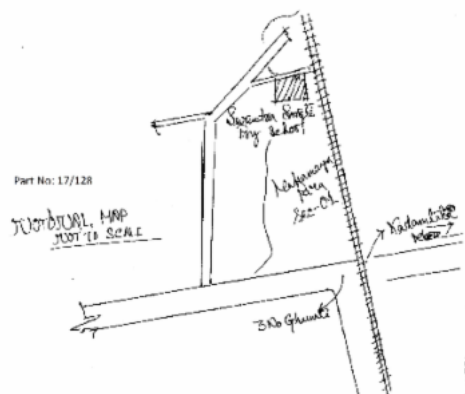

1 নাম : দিল্লি মন্ডল (সরকার) স্বামীর নাম: সুবীর মন্ডল বাড়ির নং : n0180 বয়স : 44 লিঙ্গ : মহিলা	NGW1882927 ফটো উপলব্ধ	2 নাম : অনিবার্ণ সেন পিতার নাম: দিলীপ কুমার সেন বাড়ির নং : n0157 বয়স : 55 লিঙ্গ : পুরুষ	KZC0060020 ফটো উপলব্ধ	3 নাম : কমলা কর্মকার স্বামীর নাম: নারায়ণ কর্মকার বাড়ির নং : West Bengal বয়স : 74 লিঙ্গ : মহিলা	WB/03/020/252264 ফটো উপলব্ধ
4 নাম : প্রদীপ কর্মকার পিতার নাম: নারায়ণ কর্মকার বাড়ির নং : West Bengal বয়স : 51 লিঙ্গ : পুরুষ	WB/03/020/252274 ফটো উপলব্ধ	5 নাম : পূর্ণিমা কর্মকার স্বামীর নাম: প্রদীপ কর্মকার বাড়ির নং : West Bengal বয়স : 42 লিঙ্গ : মহিলা	KZC2513091 ফটো উপলব্ধ	6 নাম : মৌসুমী ঘোষ পিতার নাম: মলয় ঘোষ বাড়ির নং : n0082 বয়স : 33 লিঙ্গ : মহিলা	NGW1536549 ফটো উপলব্ধ
7 নাম : অলিভিয়া ঘোষ পিতার নাম: পার্থ সারথী ঘোষ বাড়ির নং : n0016 বয়স : 30 লিঙ্গ : মহিলা	NGW1884550 ফটো উপলব্ধ	8 নাম : নীলাঞ্জনা ঘোষ পিতার নাম: নেপাল ঘোষ বাড়ির নং : n0177 বয়স : 35 লিঙ্গ : মহিলা	NGW1339308 ফটো উপলব্ধ	9 নাম : সুচারিতা ঘোষ স্বামীর নাম: পার্থসারথী ঘোষ বাড়ির নং : n0016 বয়স : 63 লিঙ্গ : মহিলা	NGW1594316 ফটো উপলব্ধ
10 নাম : অনন্যা চক্রবর্তী পিতার নাম: প্রতীক চক্রবর্তী বাড়ির নং : এন0204 বয়স : 23 লিঙ্গ : মহিলা	NGW2712933 ফটো উপলব্ধ	11 নাম : দ্বীপায়ন চন্দ্র রায় পিতার নাম: রথীশ চন্দ্র রায় বাড়ির নং : এন0170 বয়স : 22 লিঙ্গ : পুরুষ	NGW2760692 ফটো উপলব্ধ	12 নাম : দিপসিতা রায় পিতার নাম: মুণাল চন্দ্র রায় বাড়ির নং : এন0078 বয়স : 23 লিঙ্গ : মহিলা	NGW2653392 ফটো উপলব্ধ
13 নাম : মুণাল চন্দ্র রায় পিতার নাম: স্বাধীন চন্দ্র রায় বাড়ির নং : এন0078 বয়স : 55 লিঙ্গ : পুরুষ	NGW2653418 ফটো উপলব্ধ	14 নাম : রথীশ চন্দ্র রায় পিতার নাম: স্বাধীন চন্দ্র রায় বাড়ির নং : n0170 বয়স : 47 লিঙ্গ : পুরুষ	KZC2148716 ফটো উপলব্ধ	15 নাম : মিঠু দাস স্বামীর নাম: অভিজিৎ দাস বাড়ির নং : n0005 বয়স : 36 লিঙ্গ : মহিলা	NGW1536556 ফটো উপলব্ধ
16 নাম : দিলীপ বাউড়ে পিতার নাম: মনু বাউড়ে বাড়ির নং : n0049 বয়স : 47 লিঙ্গ : পুরুষ	KZC1302397 ফটো উপলব্ধ	17 নাম : পীঙ্কি দাস স্বামীর নাম: বিশুজিৎ দাস বাড়ির নং : n0081 বয়স : 42 লিঙ্গ : মহিলা	NGW1594381 ফটো উপলব্ধ	18 নাম : জ্যোৎস্না দাস স্বামীর নাম: রানা দাস বাড়ির নং : n0132 বয়স : 34 লিঙ্গ : মহিলা	NGW1536564 ফটো উপলব্ধ
19 নাম : হৈমন্তী বাড়াই (সরকার) স্বামীর নাম: দিলীপ বাড়াই বাড়ির নং : n0049 বয়স : 39 লিঙ্গ : মহিলা	KZC2411650 ফটো উপলব্ধ	20 নাম : প্রিয়ান্বিতা সরকার পিতার নাম: রামকৃষ্ণ সরকার বাড়ির নং : এন0096 বয়স : 27 লিঙ্গ : মহিলা	NGW2294825 ফটো উপলব্ধ	21 নাম : মনিকা দেব(রায়) স্বামীর নাম: শিব শঙ্কর রায় বাড়ির নং : n0198 বয়স : 31 লিঙ্গ : মহিলা	NGW1634807 ফটো উপলব্ধ
22 নাম : সুব্রত পাশমান পিতার নাম: রাম পাশমান বাড়ির নং : n0118 বয়স : 37 লিঙ্গ : পুরুষ	NGW1594290 ফটো উপলব্ধ	23 নাম : সন্ধ্যা পাশমান পিতার নাম: রাম পাশমান বাড়ির নং : n0118 বয়স : 43 লিঙ্গ : মহিলা	NGW1594332 ফটো উপলব্ধ	24 নাম : গীতশ্রী ঘোষ পিতার নাম: সুব্রত ঘোষ বাড়ির নং : এন0071 বয়স : 32 লিঙ্গ : মহিলা	WDB1830587 ফটো উপলব্ধ
25 নাম : বীণাতা পাসমান স্বামীর নাম: মনোজ পাসমান বাড়ির নং : 0159 বয়স : 32 লিঙ্গ : মহিলা	NGW2604510 ফটো উপলব্ধ	26 নাম : মনোজ পাসমান পিতার নাম: খোকা পাসমান বাড়ির নং : n0159 বয়স : 38 লিঙ্গ : পুরুষ	NGW1536572 ফটো উপলব্ধ	27 নাম : পপি বসাক(সরকার) স্বামীর নাম: দীপঙ্কর বসাক বাড়ির নং : n0095 বয়স : 38 লিঙ্গ : মহিলা	NGW1444413 ফটো উপলব্ধ
28 নাম : অপর্ণা বসাক স্বামীর নাম: শিবব্রত বসাক বাড়ির নং : n0095 বয়স : 65 লিঙ্গ : মহিলা	WB/03/020/174231 ফটো উপলব্ধ	29 নাম : রুমা বসাক স্বামীর নাম: দেবব্রত বসাক বাড়ির নং : n0095 বয়স : 67 লিঙ্গ : মহিলা	WB/03/020/174232 ফটো উপলব্ধ	30 নাম : সৌম্যজিৎ বাগচী পিতার নাম: অভিজিৎ বাগচী বাড়ির নং : n0117 বয়স : 32 লিঙ্গ : পুরুষ	NGW1594373 ফটো উপলব্ধ

31 নাম : অভিজিৎ বাগচী পিতার নাম: সুমতিসুরন বাগচী বাড়ির নং : n0117 বয়স : 69 লিঙ্গ : পুরুষ	WB/03/020/174229	32 নাম : তুলিকা বাগচী স্বামীর নাম: অভিজিৎ বাগচী বাড়ির নং : n0117 বয়স : 61 লিঙ্গ : মহিলা	KZC2613115	Q 33 নাম : অনিন্দিতা বারই পিতার নাম: শম্ভু বারই বাড়ির নং : এন0048 বয়স : 21 লিঙ্গ : মহিলা	NGW2842276
34 নাম : গোপাল বাড়ই পিতার নাম: সুরেন বাড়ই বাড়ির নং : n0048 বয়স : 56 লিঙ্গ : পুরুষ	NGW2032241	35 নাম : পিংকি বাড়ই স্বামীর নাম: গোপাল বাড়ই বাড়ির নং : n0048 বয়স : 36 লিঙ্গ : মহিলা	MHX4085221	36 নাম : শ্যামল বাউঁ পিতার নাম: সুরেন বাউঁ বাড়ির নং : n0048 বয়স : 52 লিঙ্গ : পুরুষ	WB/03/020/171487
37 নাম : শম্ভু বাড়ই পিতার নাম: সুরেন বাড়ই বাড়ির নং : n0048 বয়স : 58 লিঙ্গ : পুরুষ	NGW1671601	38 নাম : নমিতা বাড়ই স্বামীর নাম: শম্ভু বাড়ই বাড়ির নং : n0048 বয়স : 47 লিঙ্গ : মহিলা	NGW1935840	39 নাম : মিলি বাউঁ স্বামীর নাম: শ্যামল বাউঁ বাড়ির নং : n0048 বয়স : 50 লিঙ্গ : মহিলা	KZC2613404
40 নাম : সৈকত বাড়ই পিতার নাম: শ্যামল বাড়ই বাড়ির নং : n0048 বয়স : 26 লিঙ্গ : পুরুষ	NGW2188100	41 নাম : রানা বাড়ই পিতার নাম: পরেশ লাল বাড়ই বাড়ির নং : n0061 বয়স : 38 লিঙ্গ : পুরুষ	KZC2696557	42 নাম : পরেশলাল বাউঁ পিতার নাম: পরমলাল বাউঁ বাড়ির নং : n0061 বয়স : 63 লিঙ্গ : পুরুষ	WB/03/020/171366
43 নাম : অমিত বিশ্বাস পিতার নাম: শৈলেন বিশ্বাস বাড়ির নং : n0134 বয়স : 63 লিঙ্গ : পুরুষ	KZC2317907	44 নাম : বীনা বিশ্বাস স্বামীর নাম: প্রদ্যৎ বিশ্বাস বাড়ির নং : n0077 বয়স : 66 লিঙ্গ : মহিলা	WB/03/020/174032	45 নাম : সম্প্রী বিশ্বাস স্বামীর নাম: বিশ্বজিৎ বিশ্বাস বাড়ির নং : n0178 বয়স : 47 লিঙ্গ : মহিলা	KZC2612836
46 নাম : অঞ্জলী বিশ্বাস স্বামীর নাম: কুল রঞ্জন বিশ্বাস বাড়ির নং : n0174 বয়স : 60 লিঙ্গ : মহিলা	NGW1671742	47 নাম : সম্প্রীতি বিশ্বাস পিতার নাম: প্রদ্যৎ কুমার বিশ্বাস বাড়ির নং : n0147 বয়স : 38 লিঙ্গ : মহিলা	KZC2696565	48 নাম : অপু বিশ্বাস পিতার নাম: অমিত বিশ্বাস বাড়ির নং : n0134 বয়স : 35 লিঙ্গ : পুরুষ	NGW1812643
Q 49 নাম : পরবেশ সিং অন্যান্য: রঘু সিং বাড়ির নং : বয়স : 37 লিঙ্গ : পুরুষ	NGW2188159	50 নাম : বীনা বিশ্বাস স্বামীর নাম: অনিল বিশ্বাস বাড়ির নং : n0145 বয়স : 58 লিঙ্গ : মহিলা	KZC2612794	51 নাম : বিশ্বজিৎ বিশ্বাস পিতার নাম: নলিনী বিশ্বাস বাড়ির নং : n0077 বয়স : 54 লিঙ্গ : পুরুষ	WB/03/020/174038
52 নাম : সৌরদীপ বিশ্বাস পিতার নাম: প্রদ্যৎ বিশ্বাস বাড়ির নং : n0077 বয়স : 42 লিঙ্গ : পুরুষ	KZC2316990	53 নাম : মধুমিতা বিশ্বাস স্বামীর নাম: পরবেশ সিং বাড়ির নং : n0134 বয়স : 34 লিঙ্গ : মহিলা	NGW1983303	54 নাম : তপু বিশ্বাস পিতার নাম: অমিত বিশ্বাস বাড়ির নং : n0134 বয়স : 30 লিঙ্গ : পুরুষ	NGW1812635
55 নাম : গুপ্ত বিশ্বাস পিতার নাম: অমিত বিশ্বাস বাড়ির নং : n0134 বয়স : 39 লিঙ্গ : পুরুষ	NGW1812486	56 নাম : তপু বিশ্বাস পিতার নাম: কুলরঞ্জন বিশ্বাস বাড়ির নং : n0173 বয়স : 32 লিঙ্গ : পুরুষ	NGW1671668	57 নাম : শিপ্রা বিশ্বাস স্বামীর নাম: অমিত বিশ্বাস বাড়ির নং : n0137 বয়স : 59 লিঙ্গ : মহিলা	KZC2316966
58 নাম : সৌভিক বিশ্বাস পিতার নাম: বিশ্বজিৎ বিশ্বাস বাড়ির নং : 0077 বয়স : 24 লিঙ্গ : পুরুষ	NGW2604577	59 নাম : দীপাঞ্জন ভট্টাচার্য পিতার নাম: গৌতম ভট্টাচার্য বাড়ির নং : এন00167 বয়স : 23 লিঙ্গ : পুরুষ	NGW2653368	60 নাম : রিত্তা ভট্টাচার্য স্বামীর নাম: গৌতম ভট্টাচার্য বাড়ির নং : এন0166 বয়স : 48 লিঙ্গ : মহিলা	KZC2509461

61	NGW2634285	ফটো উপলব্ধ	62	WB/03/020/174127	ফটো উপলব্ধ	63	KZC2612844	ফটো উপলব্ধ
নাম : শুভ ভট্টাচার্য পিতার নাম: ভৈরব কান্তি ভট্টাচার্য বাড়ির নং : n0149 বয়স : 52 লিঙ্গ : পুরুষ			নাম : শিখা ভট্টাচার্য স্বামীর নাম: শ্যামল ভট্টাচার্য বাড়ির নং : n0103 বয়স : 56 লিঙ্গ : মহিলা			নাম : প্রতিমা প্রার্থনা ভট্টাচার্য স্বামীর নাম: জয়ন্ত ভট্টাচার্য বাড়ির নং : n0028 বয়স : 72 লিঙ্গ : মহিলা		
64	KZC2317022	ফটো উপলব্ধ	65	KZC2066603	ফটো উপলব্ধ	66	NGW1935980	ফটো উপলব্ধ
নাম : পাপড়ি ভট্টাচার্য স্বামীর নাম: মানস কুমার ভট্টাচার্য বাড়ির নং : n0094 বয়স : 65 লিঙ্গ : মহিলা			নাম : জয়ন্ত ভট্টাচার্য পিতার নাম: বিশ্বেশ্বর ভট্টাচার্য বাড়ির নং : n0028 বয়স : 78 লিঙ্গ : পুরুষ			নাম : লক্ষী দাস স্বামীর নাম: অমল দাস বাড়ির নং : n0113 বয়স : 31 লিঙ্গ : মহিলা		
67	KZC2317048	ফটো উপলব্ধ	68	WB/03/020/174200	ফটো উপলব্ধ	69	NGW2573533	ফটো উপলব্ধ
নাম : গৌরী ভট্টাচার্য পিতার নাম: সরোজকান্তি ভট্টাচার্য বাড়ির নং : n0113 বয়স : 51 লিঙ্গ : মহিলা			নাম : তাপস ভট্টাচার্য পিতার নাম: ধীরেন্দ্রনাথ ভট্টাচার্য বাড়ির নং : n0094 বয়স : 66 লিঙ্গ : পুরুষ			নাম : সুলেখা ভট্টাচার্য স্বামীর নাম: মিহির ভট্টাচার্য বাড়ির নং : n0094 বয়স : 69 লিঙ্গ : মহিলা		
70	NGW2638732	ফটো উপলব্ধ	71	NGW2032308	ফটো উপলব্ধ	72	NGW2188142	ফটো উপলব্ধ
নাম : গৌতম ভট্টাচার্য পিতার নাম: ভৈরব কান্তি ভট্টাচার্য বাড়ির নং : n0167 বয়স : 56 লিঙ্গ : পুরুষ			নাম : সুদীপ ভট্টাচার্য পিতার নাম: শ্যামল ভট্টাচার্য বাড়ির নং : n0103 বয়স : 31 লিঙ্গ : পুরুষ			নাম : সোমনাথ ভট্টাচার্য পিতার নাম: তাপস কুমার ভট্টাচার্য বাড়ির নং : n0094 বয়স : 26 লিঙ্গ : পুরুষ		
73	WB/03/020/174227	ফটো উপলব্ধ	74	WB/03/020/174055	ফটো উপলব্ধ	75	KZC0342378	ফটো উপলব্ধ
নাম : শ্যামল ভট্টাচার্য পিতার নাম: স্বীপেন্দ্রনাথ ভট্টাচার্য বাড়ির নং : n0103 বয়স : 64 লিঙ্গ : পুরুষ			নাম : আরতী ভট্টাচার্য স্বামীর নাম: তাপস কুমার ভট্টাচার্য বাড়ির নং : n0094 বয়স : 66 লিঙ্গ : মহিলা			নাম : ভারতী ভট্টাচার্য মায়ের নাম: ভৈরব কান্তি ভট্টাচার্য বাড়ির নং : n0168 বয়স : 47 লিঙ্গ : মহিলা		
76	KZC2317014	ফটো উপলব্ধ	77	NGW2575108	ফটো উপলব্ধ	78	NGW2032290	ফটো উপলব্ধ
নাম : মহারাজা ভট্টাচার্য পিতার নাম: জয়ন্ত ভট্টাচার্য বাড়ির নং : n0028 বয়স : 41 লিঙ্গ : পুরুষ			নাম : মানস কুমার ভট্টাচার্য পিতার নাম: ধীরেন্দ্রনাথ ভট্টাচার্য বাড়ির নং : n0094 বয়স : 68 লিঙ্গ : পুরুষ			নাম : মধুপর্ণা ভট্টাচার্য পিতার নাম: মানস কুমার ভট্টাচার্য বাড়ির নং : n0094 বয়স : 28 লিঙ্গ : মহিলা		
79	KZC2691582	ফটো উপলব্ধ	80	NGW2118552	ফটো উপলব্ধ	81	KZC2317097	ফটো উপলব্ধ
নাম : অমল দাস পিতার নাম: রাধু দাস বাড়ির নং : n0113 বয়স : 42 লিঙ্গ : পুরুষ			নাম : দেবরুপা ভাদুড়ী পিতার নাম: দেবাশিস ভাদুড়ী বাড়ির নং : N0086 বয়স : 27 লিঙ্গ : মহিলা			নাম : রুমা ভাদুড়ী স্বামীর নাম: দেবাশিস ভাদুড়ী বাড়ির নং : n0086 বয়স : 53 লিঙ্গ : মহিলা		
82	KZC2612885	ফটো উপলব্ধ	83	NGW1444264	ফটো উপলব্ধ	84	NGW1671536	ফটো উপলব্ধ
নাম : দেবাশীষ ভাদুড়ী পিতার নাম: মুগাল কান্তি ভাদুড়ী বাড়ির নং : n0086 বয়স : 63 লিঙ্গ : পুরুষ			নাম : সায়নী ভৌমিক পিতার নাম: বাদল কুমার ভৌমিক বাড়ির নং : n0034 বয়স : 35 লিঙ্গ : মহিলা			নাম : মনামী ভৌমিক পিতার নাম: বাদল ভৌমিক বাড়ির নং : n0034 বয়স : 31 লিঙ্গ : মহিলা		
85	NGW1935972	ফটো উপলব্ধ	86	WB/03/020/171525	ফটো উপলব্ধ	87	WB/03/020/171396	ফটো উপলব্ধ
নাম : রুপা দত্ত স্বামীর নাম: জয় দাসগুপ্তা বাড়ির নং : n0076 বয়স : 34 লিঙ্গ : মহিলা			নাম : বাদলকুমার ভৌমিক পিতার নাম: ধীরেন্দ্রকুমার ভৌমিক বাড়ির নং : n0034 বয়স : 67 লিঙ্গ : পুরুষ			নাম : দুলাল ভৌমিক পিতার নাম: সতীশচন্দ্র ভৌমিক বাড়ির নং : n0076 বয়স : 66 লিঙ্গ : পুরুষ		
88	WB/03/020/171266	ফটো উপলব্ধ	89	KZC2317105	ফটো উপলব্ধ	90	WB/03/020/171198	ফটো উপলব্ধ
নাম : রবীন্দ্রনাথ ভৌমিক পিতার নাম: সতীশচন্দ্র ভৌমিক বাড়ির নং : n0076 বয়স : 54 লিঙ্গ : পুরুষ			নাম : মিঠু ভৌমিক স্বামীর নাম: গৌরঙ্গ ভৌমিক বাড়ির নং : n0076 বয়স : 51 লিঙ্গ : মহিলা			নাম : কৃষ্ণা ভৌমিক স্বামীর নাম: দুলাল ভৌমিক বাড়ির নং : n0076 বয়স : 61 লিঙ্গ : মহিলা		



91	NGW1336262	নাম : শ্বেতা ভৌমিক পিতার নাম: দুলাল ভৌমিক বাড়ির নং : n0076 বয়স : 36 লিঙ্গ : মহিলা	ফটো উপলব্ধ	92	NGW2653426	নাম : প্রিয়া ভৌমিক পিতার নাম: রবীন্দ্রনাথ ভৌমিক বাড়ির নং : এন0076 বয়স : 24 লিঙ্গ : মহিলা	ফটো উপলব্ধ	93	KZC2691608	নাম : গীতা ভৌমিক স্বামীর নাম: রবীন্দ্র নাথ ভৌমিক বাড়ির নং : n0076 বয়স : 51 লিঙ্গ : মহিলা	ফটো উপলব্ধ
94	NGW1671676	নাম : জয় দাসগুপ্ত পিতার নাম: রতন দাসগুপ্ত বাড়ির নং : বয়স : 45 লিঙ্গ : পুরুষ	ফটো উপলব্ধ	95	WB/03/020/171161	নাম : গৌরাঙ্গ ভৌমিক পিতার নাম: সতীশচন্দ্র ভৌমিক বাড়ির নং : n0076 বয়স : 58 লিঙ্গ : পুরুষ	ফটো উপলব্ধ	96	NGW2854032	নাম : রাইমা ভৌমিক পিতার নাম: গৌরাঙ্গ ভৌমিক বাড়ির নং : নং077 বয়স : 22 লিঙ্গ : মহিলা	ফটো উপলব্ধ
97	WB/03/020/171323	নাম : সঙ্গীতা ভৌমিক স্বামীর নাম: বাদলকুমার ভৌমিক বাড়ির নং : n0034 বয়স : 57 লিঙ্গ : মহিলা	ফটো উপলব্ধ	98	KZC2317162	নাম : মানসী মুখার্জী স্বামীর নাম: প্রদীপ মুখার্জী বাড়ির নং : n0038 বয়স : 48 লিঙ্গ : মহিলা	ফটো উপলব্ধ	99	WB/03/020/171125	নাম : প্রদীপ মুখার্জী পিতার নাম: বীরেন্দ্রমোহন মুখার্জী বাড়ির নং : n0038 বয়স : 60 লিঙ্গ : পুরুষ	ফটো উপলব্ধ
100	WB/03/020/171126	নাম : প্রশান্ত মুখার্জী পিতার নাম: বীরেন্দ্রমোহন মুখার্জী বাড়ির নং : n0038 বয়স : 53 লিঙ্গ : পুরুষ	ফটো উপলব্ধ	101	WB/03/020/171119	নাম : চিত্রা মুখার্জী স্বামীর নাম: উত্তম মুখার্জী বাড়ির নং : n0038 বয়স : 59 লিঙ্গ : মহিলা	ফটো উপলব্ধ	102	NGW2933083	নাম : দুলাল মুখার্জী পিতার নাম: অবনীমোহন মুখার্জী বাড়ির নং : n0033 বয়স : 51 লিঙ্গ : পুরুষ	ফটো উপলব্ধ
103	WB/03/020/171117	নাম : রেখা মুখার্জী স্বামীর নাম: বীরেন্দ্রমোহন মুখার্জী বাড়ির নং : n0038 বয়স : 86 লিঙ্গ : মহিলা	ফটো উপলব্ধ	104	NGW1336189	নাম : শিপ্রা মুখার্জী(ফনি) স্বামীর নাম: প্রশান্ত মুখার্জী বাড়ির নং : n0038 বয়স : 43 লিঙ্গ : মহিলা	ফটো উপলব্ধ	105	WB/03/020/171127	নাম : সঞ্জয় মুখার্জী পিতার নাম: বীরেন্দ্রমোহন মুখার্জী বাড়ির নং : n0038 বয়স : 50 লিঙ্গ : পুরুষ	ফটো উপলব্ধ
106	KZC2514727	নাম : পার্থ চক্রবর্তী পিতার নাম: বাগেশ্বর চক্রবর্তী বাড়ির নং : n0014 বয়স : 51 লিঙ্গ : পুরুষ	ফটো উপলব্ধ	107	NGW2842292	নাম : আয়ুশ চক্রবর্তী পিতার নাম: পার্থ চক্রবর্তী বাড়ির নং : এন0014 বয়স : 21 লিঙ্গ : পুরুষ	ফটো উপলব্ধ	108	NGW1935782	নাম : সঞ্জয় ঘোষ পিতার নাম: শংকর ঘোষ বাড়ির নং : n0014 বয়স : 41 লিঙ্গ : পুরুষ	ফটো উপলব্ধ
109	NGW2299576	নাম : সুভরাজ মুখার্জী পিতার নাম: প্রদীপ মুখার্জী বাড়ির নং : এন0038 বয়স : 25 লিঙ্গ : পুরুষ	ফটো উপলব্ধ	110	NGW2493138	নাম : কাকলী চক্রবর্তী (মুখার্জী) স্বামীর নাম: পার্থ চক্রবর্তী বাড়ির নং : n0014 বয়স : 51 লিঙ্গ : মহিলা	ফটো উপলব্ধ	111	KZC2066660	নাম : রিঙ্কু মুখার্জী স্বামীর নাম: সঞ্জয় ঘোষ বাড়ির নং : n0014 বয়স : 45 লিঙ্গ : মহিলা	ফটো উপলব্ধ
112	NGW2553220	নাম : মলিনা মুখার্জী স্বামীর নাম: সূর্যকান্ত মুখার্জী বাড়ির নং : n0014 বয়স : 65 লিঙ্গ : মহিলা	ফটো উপলব্ধ	113	WB/05/031/495265	নাম : তপতী মুখার্জী (বা) স্বামীর নাম: দুলাল মুখার্জী বাড়ির নং : n0033 বয়স : 49 লিঙ্গ : মহিলা	ফটো উপলব্ধ	114	NGW1536580	নাম : দীপরাজ মুখার্জী পিতার নাম: উত্তম মুখার্জী বাড়ির নং : n0038 বয়স : 32 লিঙ্গ : পুরুষ	ফটো উপলব্ধ
115	WB/03/020/171286	নাম : উত্তম মুখার্জী পিতার নাম: বীরেন্দ্রমোহন মুখার্জী বাড়ির নং : n0038 বয়স : 66 লিঙ্গ : পুরুষ	ফটো উপলব্ধ	116	WB/03/020/171041	নাম : ভারু মজুমদার পিতার নাম: সিতাংগ মজুমদার বাড়ির নং : n0026 বয়স : 60 লিঙ্গ : পুরুষ	ফটো উপলব্ধ	117	WB/03/020/171130	নাম : রেনুকা মন্ডল স্বামীর নাম: সুকুমার মন্ডল বাড়ির নং : n0007 বয়স : 79 লিঙ্গ : মহিলা	ফটো উপলব্ধ
118	WB/03/020/171350	নাম : সুবীর মন্ডল পিতার নাম: সুকুমার মন্ডল বাড়ির নং : n0006 বয়স : 55 লিঙ্গ : পুরুষ	ফটো উপলব্ধ	119	WB/03/020/171002	নাম : প্রানতোষ মন্ডল পিতার নাম: মতিলাল মন্ডল বাড়ির নং : n0002 বয়স : 66 লিঙ্গ : পুরুষ	ফটো উপলব্ধ	120	WB/03/020/171430	নাম : খোকন মন্ডল পিতার নাম: মহন্ত মন্ডল বাড়ির নং : n0007 বয়স : 56 লিঙ্গ : পুরুষ	ফটো উপলব্ধ

121	NGW2032324	ফটো উপলব্ধ	122	KZC2613453	ফটো উপলব্ধ	123	NGW1935881	ফটো উপলব্ধ
নাম : অন্তরা মন্ডল পিতার নাম: শ্যামকিশোর মন্ডল বাড়ির নং : n0022 বয়স : 28 লিঙ্গ : মহিলা			নাম : শুরা হাজরা স্বামীর নাম: বাদল হাজরা বাড়ির নং : n0006 বয়স : 41 লিঙ্গ : মহিলা			নাম : ললিতা দাস(মন্ডল) স্বামীর নাম: সুশীল মন্ডল বাড়ির নং : n0006 বয়স : 38 লিঙ্গ : মহিলা		
124	WB/03/020/171029	ফটো উপলব্ধ	125	NGW1812692	ফটো উপলব্ধ	126	NGW2165678	ফটো উপলব্ধ
নাম : মিলন মন্ডল স্বামীর নাম: প্রানতোষ মন্ডল বাড়ির নং : n0002 বয়স : 56 লিঙ্গ : মহিলা			নাম : অভিষেক কুমার মন্ডল পিতার নাম: শ্যামকিশোর মন্ডল বাড়ির নং : n0022 বয়স : 30 লিঙ্গ : পুরুষ			নাম : মৌমিতা মন্ডল পিতার নাম: প্রানতোষ মন্ডল বাড়ির নং : n0199 বয়স : 27 লিঙ্গ : মহিলা		
127	KZC1302934	ফটো উপলব্ধ	128	KZC2691616	ফটো উপলব্ধ	129	NGW2717569	ফটো উপলব্ধ
নাম : সঞ্জয় মণ্ডল পিতার নাম: সুরজ মণ্ডল বাড়ির নং : n0122 বয়স : 47 লিঙ্গ : পুরুষ			নাম : রেখা মন্ডল স্বামীর নাম: সঞ্জয় মন্ডল বাড়ির নং : n0122 বয়স : 39 লিঙ্গ : মহিলা			নাম : স্বপ্না গুন পিতার নাম: নরেশ চন্দ্র গুন বাড়ির নং : এন0071 বয়স : 31 লিঙ্গ : মহিলা		
130	WB/03/020/171456	ফটো উপলব্ধ	131	KZC2318087	ফটো উপলব্ধ	132	WB/03/020/171457	ফটো উপলব্ধ
নাম : কমলা মন্ডল স্বামীর নাম: সুধন মন্ডল বাড়ির নং : n0071 বয়স : 73 লিঙ্গ : মহিলা			নাম : ননী মন্ডল পিতার নাম: সুধন মন্ডল বাড়ির নং : n0071 বয়স : 40 লিঙ্গ : পুরুষ			নাম : অনিতা মন্ডল স্বামীর নাম: খোকন মন্ডল বাড়ির নং : n0071 বয়স : 50 লিঙ্গ : মহিলা		
133	NGW2556140	ফটো উপলব্ধ	134	NGW2560696	ফটো উপলব্ধ	135	NGW1671734	ফটো উপলব্ধ
নাম : বীণা মন্ডল পিতার নাম: রমেশ চন্দ্র মন্ডল বাড়ির নং : n0007 বয়স : 60 লিঙ্গ : মহিলা			নাম : শ্যামকিশোর মন্ডল পিতার নাম: রাম প্রকাশ মন্ডল বাড়ির নং : n0022 বয়স : 64 লিঙ্গ : পুরুষ			নাম : সীমা সাহা স্বামীর নাম: ধর্মন সাহা বাড়ির নং : n0122 বয়স : 34 লিঙ্গ : মহিলা		
136	WB/03/020/171024	ফটো উপলব্ধ	137	WB/03/020/171365	ফটো উপলব্ধ	138	NGW1237510	ফটো উপলব্ধ
নাম : রনজিৎ মন্ডল পিতার নাম: রমেশ মন্ডল বাড়ির নং : n0007 বয়স : 66 লিঙ্গ : পুরুষ			নাম : সুশীল মন্ডল পিতার নাম: সুকুমার মন্ডল বাড়ির নং : n0006 বয়স : 53 লিঙ্গ : পুরুষ			নাম : প্রীতি মন্ডল পিতার নাম: প্রানতোষ মন্ডল বাড়ির নং : n0002 বয়স : 36 লিঙ্গ : মহিলা		
139	NGW2560712	ফটো উপলব্ধ	140	WB/03/017/420393	ফটো উপলব্ধ	141	NGW2118578	ফটো উপলব্ধ
নাম : উর্মিলা মন্ডল স্বামীর নাম: শ্যামকিশোর মন্ডল বাড়ির নং : n0022 বয়স : 54 লিঙ্গ : মহিলা			নাম : দয়াবতী মন্ডল স্বামীর নাম: রঞ্জিত মন্ডল বাড়ির নং : n0007 বয়স : 52 লিঙ্গ : মহিলা			নাম : রিয়া মন্ডল পিতার নাম: রঞ্জিত মন্ডল বাড়ির নং : N0007 বয়স : 27 লিঙ্গ : মহিলা		
142	KZC2691624	ফটো উপলব্ধ	143	NGW2858579	ফটো উপলব্ধ	144	WB/03/017/030346	ফটো উপলব্ধ
নাম : খোকন মন্ডল পিতার নাম: সুধন মন্ডল বাড়ির নং : n0071 বয়স : 37 লিঙ্গ : পুরুষ			নাম : শুভজীত মন্ডল পিতার নাম: সনঞ্জয় মন্ডল বাড়ির নং : এন0122 বয়স : 20 লিঙ্গ : পুরুষ			নাম : ফুলমালা মন্ডল সরকার স্বামীর নাম: শ্রীমন্ত মন্ডল বাড়ির নং : n0142 বয়স : 59 লিঙ্গ : মহিলা		
145	KZC2612919	ফটো উপলব্ধ	146	NGW0562843	ফটো উপলব্ধ	147	KZC2613255	ফটো উপলব্ধ
নাম : নমিতা মাইতি স্বামীর নাম: অনিল কুমার মাইতি বাড়ির নং : n0146 বয়স : 59 লিঙ্গ : মহিলা			নাম : দীপঙ্করী নন্দী স্বামীর নাম: তুষার নন্দী বাড়ির নং : বোস পাড়া বয়স : 43 লিঙ্গ : মহিলা			নাম : মুন্না ভাগ্য মাল পাহাড়ী পিতার নাম: বাবু রাম ভাগ্য মাল পাহাড়ী বাড়ির নং : n0003 বয়স : 41 লিঙ্গ : পুরুষ		
148	NGW1935865	ফটো উপলব্ধ	149	NGW1812734	ফটো উপলব্ধ	150	NGW1935774	ফটো উপলব্ধ
নাম : রাধিকা ভাগ্য মালপাহাড়ী স্বামীর নাম: রাজেশ ভাগ্য মালপাহাড়ী বাড়ির নং : n0003 বয়স : 31 লিঙ্গ : মহিলা			নাম : কল্পনা ভাগ্য মাল পাহাড়ী স্বামীর নাম: মুন্না ভাগ্য মাল পাহাড়ী বাড়ির নং : n0003 বয়স : 37 লিঙ্গ : মহিলা			নাম : সানি পিতার নাম: বাবুরাম ভাগ্য মালপাহাড়ী বাড়ির নং : n0003 বয়স : 29 লিঙ্গ : পুরুষ		

151 নাম : উর্মিলা মাহাতো স্বামীর নাম: জং মাহাতো বাড়ির নং : n0013 বয়স : 65 লিঙ্গ : মহিলা	WB/03/020/171175	ফটো উপলব্ধ	152 নাম : সুজাতা (দেবসিংহ)রায় স্বামীর নাম: মুনাল রায় বাড়ির নং : এ0078 বয়স : 50 লিঙ্গ : মহিলা	WB/03/020/381077	ফটো উপলব্ধ	153 নাম : তপন রক্ষিত পিতার নাম: হরিপদ রক্ষিত বাড়ির নং : n0106 বয়স : 60 লিঙ্গ : পুরুষ	WB/03/020/174401	ফটো উপলব্ধ
154 নাম : রেবা রক্ষিত স্বামীর নাম: খোকন রক্ষিত বাড়ির নং : n0106 বয়স : 54 লিঙ্গ : মহিলা	WB/03/020/174184	ফটো উপলব্ধ	155 নাম : চন্দন রক্ষিত পিতার নাম: হরিপদ রক্ষিত বাড়ির নং : n0106 বয়স : 51 লিঙ্গ : পুরুষ	WB/03/020/174490	ফটো উপলব্ধ	156 নাম : রিশি রক্ষিত পিতার নাম: খোকন রক্ষিত বাড়ির নং : n0106 বয়স : 41 লিঙ্গ : মহিলা	NGW0563130	ফটো উপলব্ধ
157 নাম : বাবলি রক্ষিত পিতার নাম: হরিপদ রক্ষিত বাড়ির নং : n0106 বয়স : 44 লিঙ্গ : মহিলা	KZC2317188	ফটো উপলব্ধ	158 নাম : রিন্টু রক্ষিত পিতার নাম: খোকন রক্ষিত বাড়ির নং : n0106 বয়স : 39 লিঙ্গ : পুরুষ	KZC2753960	ফটো উপলব্ধ	159 নাম : খোকন রক্ষিত পিতার নাম: হরিপদ রক্ষিত বাড়ির নং : n0106 বয়স : 63 লিঙ্গ : পুরুষ	WB/03/020/174050	ফটো উপলব্ধ
160 নাম : লীলা রক্ষিত স্বামীর নাম: হরিপদ রক্ষিত বাড়ির নং : n0106 বয়স : 81 লিঙ্গ : মহিলা	KZC2612935	ফটো উপলব্ধ	161 নাম : সর্বানী রক্ষিত পিতার নাম: তপন কুমার রক্ষিত বাড়ির নং : n0106 বয়স : 28 লিঙ্গ : মহিলা	NGW2032225	ফটো উপলব্ধ	162 নাম : প্রদীপ রক্ষিত পিতার নাম: হরিপদ রক্ষিত বাড়ির নং : n0106 বয়স : 54 লিঙ্গ : পুরুষ	WB/03/020/174037	ফটো উপলব্ধ
163 নাম : সুস্মিতা রক্ষিত স্বামীর নাম: প্রদীপ রক্ষিত বাড়ির নং : n0106 বয়স : 51 লিঙ্গ : মহিলা	WB/03/020/174183	ফটো উপলব্ধ	164 নাম : রেণু রক্ষিত স্বামীর নাম: রিন্টু রক্ষিত বাড়ির নং : এন0106 বয়স : 38 লিঙ্গ : মহিলা	NGW0615963	ফটো উপলব্ধ	165 নাম : জীবন রক্ষিত পিতার নাম: হরিপদ রক্ষিত বাড়ির নং : n0106 বয়স : 57 লিঙ্গ : পুরুষ	WB/03/020/174455	ফটো উপলব্ধ
166 নাম : কার্তিক রাউত পিতার নাম: রোশীল রাউত বাড়ির নং : n0001 বয়স : 39 লিঙ্গ : পুরুষ	NGW0563197	ফটো উপলব্ধ	167 নাম : মিলন রাউত পিতার নাম: রোশীল রাউত বাড়ির নং : n0001 বয়স : 36 লিঙ্গ : পুরুষ	NGW0563205	ফটো উপলব্ধ	168 নাম : রোশীল রাউত পিতার নাম: ফুলকেতুয়া রাউত বাড়ির নং : n0001 বয়স : 59 লিঙ্গ : পুরুষ	KZC2612968	ফটো উপলব্ধ
169 নাম : সুজাতা রাউৎ পিতার নাম: বাবন রাউৎ বাড়ির নং : n0080 বয়স : 28 লিঙ্গ : মহিলা	NGW2032365	ফটো উপলব্ধ	170 নাম : বাবন রাউত পিতার নাম: রাজন্দর রাউত বাড়ির নং : n0080 বয়স : 47 লিঙ্গ : পুরুষ	KZC2317238	ফটো উপলব্ধ	171 নাম : কৌশল্যা রাউত স্বামীর নাম: রোশীল রাউত বাড়ির নং : n0001 বয়স : 56 লিঙ্গ : মহিলা	KZC2612976	ফটো উপলব্ধ
172 নাম : সুনিতা রাউত পিতার নাম: বাবন রাউত বাড়ির নং : এন0080 বয়স : 27 লিঙ্গ : মহিলা	NGW2294817	ফটো উপলব্ধ	173 নাম : মামনি রাউৎ পিতার নাম: রোশীল রাউৎ বাড়ির নং : n0001 বয়স : 32 লিঙ্গ : মহিলা	NGW1983287	ফটো উপলব্ধ	174 নাম : আশা রজক স্বামীর নাম: জয় কিষন রজক বাড়ির নং : n0011 বয়স : 56 লিঙ্গ : মহিলা	KZC2612950	ফটো উপলব্ধ
175 নাম : পশ্চি রজক স্বামীর নাম: রবি রজক বাড়ির নং : এন0011 বয়স : 30 লিঙ্গ : মহিলা	NGW2244119	ফটো উপলব্ধ	176 নাম : পিন্টু রজক পিতার নাম: জয়কিশান রজক বাড়ির নং : n0011 বয়স : 37 লিঙ্গ : পুরুষ	NGW1291186	ফটো উপলব্ধ	177 নাম : দীপু রজক পিতার নাম: জয়কিষণ রজক বাড়ির নং : n0011 বয়স : 38 লিঙ্গ : পুরুষ	KZC2691640	ফটো উপলব্ধ
178 নাম : জয়কিষান রাজক পিতার নাম: ছোটলাল রাজক বাড়ির নং : n0011 বয়স : 61 লিঙ্গ : পুরুষ	KZC2612943	ফটো উপলব্ধ	179 নাম : রবী রজক পিতার নাম: জয় কিষান রজক বাড়ির নং : n0011 বয়স : 39 লিঙ্গ : পুরুষ	KZC2691657	ফটো উপলব্ধ	180 নাম : মায়া রায় পিতার নাম: সুরেশ রায় বাড়ির নং : n0063 বয়স : 32 লিঙ্গ : মহিলা	NGW1812478	ফটো উপলব্ধ

181	NGW1935923	নাম : দীপক রায় পিতার নাম: সুরেশ রায় বাড়ির নং : n0063 বয়স : 30 লিঙ্গ : পুরুষ	ফটো উপলব্ধ	182	NGW2294676	নাম : শুভম রায় পিতার নাম: অশোক রায় বাড়ির নং : এন0128 বয়স : 28 লিঙ্গ : পুরুষ	ফটো উপলব্ধ	183	NGW1444140	নাম : বাবুসোনা রায় পিতার নাম: সুশীল রায় বাড়ির নং : n0079 বয়স : 33 লিঙ্গ : পুরুষ	ফটো উপলব্ধ
184	NGW0563429	নাম : অষ্টমী রায় (বর্মন) স্বামীর নাম: সমীর রায় বাড়ির নং : n0075 বয়স : 40 লিঙ্গ : মহিলা	ফটো উপলব্ধ	185	NGW2526606	নাম : বর্না রায় স্বামীর নাম: অসীম রায় বাড়ির নং : n0036 বয়স : 54 লিঙ্গ : মহিলা	ফটো উপলব্ধ	186	NGW2294684	নাম : বিদিশা রায় পিতার নাম: মুগাল কান্তি রায় বাড়ির নং : এন0091 বয়স : 25 লিঙ্গ : মহিলা	ফটো উপলব্ধ
187	KZC2317329	নাম : সমীর রায় পিতার নাম: কালীপদ রায় বাড়ির নং : n0075 বয়স : 46 লিঙ্গ : পুরুষ	ফটো উপলব্ধ	188	NGW2244127	নাম : নন্দিতা রায় পিতার নাম: নিত্যানন্দ রায় বাড়ির নং : এন0010 বয়স : 25 লিঙ্গ : মহিলা	ফটো উপলব্ধ	189	KZC2691673	নাম : দিবোন্দ রায় পিতার নাম: দীপক রায় বাড়ির নং : n0089 বয়স : 40 লিঙ্গ : পুরুষ	ফটো উপলব্ধ
190	KZC2691426	নাম : কৌশিক রায় পিতার নাম: হেরম্ব কুমার রায় বাড়ির নং : n0085 বয়স : 38 লিঙ্গ : পুরুষ	ফটো উপলব্ধ	191	KZC0311662	নাম : নন্দিতা রায় স্বামীর নাম: দুলালরঞ্জন রায় বাড়ির নং : 288/317 বয়স : 79 লিঙ্গ : মহিলা	ফটো উপলব্ধ	192	WB/03/020/174098	নাম : দীপক রায় পিতার নাম: দ্বিজেন্দ্র নাথ রায় বাড়ির নং : n0089 বয়স : 67 লিঙ্গ : পুরুষ	ফটো উপলব্ধ
193	NGW2484061	নাম : বিশ্বনাথ রায় পিতার নাম: সন্তোষ রায় বাড়ির নং : n0020 বয়স : 69 লিঙ্গ : পুরুষ	ফটো উপলব্ধ	194	MHX4020038	নাম : পিংকি সরকার (পাল) স্বামীর নাম: রামকৃষ্ণ সরকার বাড়ির নং : এন0039 বয়স : 48 লিঙ্গ : মহিলা	ফটো উপলব্ধ	195	NGW1782051	নাম : গোবিন্দ শীল পিতার নাম: শিবশঙ্কর শীল বাড়ির নং : এন0074 বয়স : 47 লিঙ্গ : পুরুষ	ফটো উপলব্ধ
196	KZC2514768	নাম : দেবপ্রিয় রায় পিতার নাম: দীপক রায় বাড়ির নং : n0089 বয়স : 40 লিঙ্গ : পুরুষ	ফটো উপলব্ধ	197	NGW2527588	নাম : অসীম রায় পিতার নাম: নিরঞ্জন রায় বাড়ির নং : n0036 বয়স : 59 লিঙ্গ : পুরুষ	ফটো উপলব্ধ	198	NGW2526358	নাম : নিখিল রায় পিতার নাম: নিরঞ্জন রায় বাড়ির নং : n0036 বয়স : 65 লিঙ্গ : পুরুষ	ফটো উপলব্ধ
199	NGW2829356	নাম : রীনা রায় স্বামীর নাম: দুলাল রায় বাড়ির নং : n0051 বয়স : 49 লিঙ্গ : মহিলা	ফটো উপলব্ধ	200	WB/03/020/174095	নাম : কৃষ্ণা রায় স্বামীর নাম: দীপক রায় বাড়ির নং : n0089 বয়স : 59 লিঙ্গ : মহিলা	ফটো উপলব্ধ	201	KZC2318095	নাম : শিব শংকর রায় পিতার নাম: বিশ্বনাথ রায় বাড়ির নং : N0341 বয়স : 39 লিঙ্গ : পুরুষ	ফটো উপলব্ধ
202	WB/03/020/417968	নাম : নরেশ রায় পিতার নাম: পন্থেশ্বর রায় বাড়ির নং : এন0219 বয়স : 51 লিঙ্গ : পুরুষ	ফটো উপলব্ধ	203	NGW1444132	নাম : নীলাভ রায় পিতার নাম: নুপেন্দ্র নাথ রায় বাড়ির নং : n0004 বয়স : 33 লিঙ্গ : পুরুষ	ফটো উপলব্ধ	204	NGW2484459	নাম : স্নিগ্ধা রায় স্বামীর নাম: বিশ্বনাথ রায় বাড়ির নং : n0020 বয়স : 65 লিঙ্গ : মহিলা	ফটো উপলব্ধ
205	NGW2643856	নাম : তুষার রায় পিতার নাম: কৃষ্ণকান্ত রায় বাড়ির নং : n0083 বয়স : 64 লিঙ্গ : পুরুষ	ফটো উপলব্ধ	206	KZC2612315	নাম : হেরম্ব কুমার রায় পিতার নাম: গুরুগোবিন্দ রায় বাড়ির নং : n0085 বয়স : 78 লিঙ্গ : পুরুষ	ফটো উপলব্ধ	207	WB/03/020/171308	নাম : জয়া রায় স্বামীর নাম: গৌরান্দ্রচন্দ্র রায় বাড়ির নং : n0009 বয়স : 58 লিঙ্গ : মহিলা	ফটো উপলব্ধ
208	KZC2613040	নাম : মিনতী রায় (সরকার) স্বামীর নাম: নিত্যানন্দ রায় বাড়ির নং : n0010 বয়স : 48 লিঙ্গ : মহিলা	ফটো উপলব্ধ	209	WB/03/020/171039	নাম : সুধারানী রায় স্বামীর নাম: নিরঞ্জন রায় বাড়ির নং : n0036 বয়স : 86 লিঙ্গ : মহিলা	ফটো উপলব্ধ	210	WB/03/020/171523	নাম : জ্যোৎস্না রায় স্বামীর নাম: নুপেন্দ্রনাথ রায় বাড়ির নং : n0004 বয়স : 57 লিঙ্গ : মহিলা	ফটো উপলব্ধ

211	NGW2653434	ফটো উপলব্ধ	212	NGW2526366	ফটো উপলব্ধ	213	KZC2317428	ফটো উপলব্ধ
নাম : অভিজিতা রায় পিতার নাম: মৃত্যুঞ্জয় রায় বাড়ির নং : এন0133 বয়স : 23 লিঙ্গ : মহিলা			নাম : শিখা রায় স্বামীর নাম: নিখিল রায় বাড়ির নং : n0036 বয়স : 56 লিঙ্গ : মহিলা			নাম : শঙ্কর রায় পিতার নাম: মন্থাথ রায় বাড়ির নং : n0068 বয়স : 58 লিঙ্গ : পুরুষ		
214	NGW2634533	ফটো উপলব্ধ	215	WB/03/020/174165	ফটো উপলব্ধ	216	NGW2300580	ফটো উপলব্ধ
নাম : শিখা রানী রায় স্বামীর নাম: সুভাষ চন্দ্র রায় বাড়ির নং : n0083 বয়স : 68 লিঙ্গ : মহিলা			নাম : রত্না রায় স্বামীর নাম: তুষার রায় বাড়ির নং : n0083 বয়স : 51 লিঙ্গ : মহিলা			নাম : সঙ্গীতা রায় পিতার নাম: শঙ্কর রায় বাড়ির নং : এন0068 বয়স : 25 লিঙ্গ : মহিলা		
217	NGW2653459	ফটো উপলব্ধ	218	KZC2514743	ফটো উপলব্ধ	219	NGW1237551	ফটো উপলব্ধ
নাম : তানিয়া সাহা পিতার নাম: বাবলু সাহা বাড়ির নং : এন0154 বয়স : 24 লিঙ্গ : মহিলা			নাম : টুম্পা রায় স্বামীর নাম: মলয় রায় বাড়ির নং : n0036 বয়স : 45 লিঙ্গ : মহিলা			নাম : মৌসুমী রায় পিতার নাম: অসীম রায় বাড়ির নং : n0036 বয়স : 36 লিঙ্গ : মহিলা		
220	NGW2282127	ফটো উপলব্ধ	221	JVR3174133	ফটো উপলব্ধ	222	NGW1935915	ফটো উপলব্ধ
নাম : মৌসুমি চক্রবর্তী রায় স্বামীর নাম: প্রসেনজীৎ রায় বাড়ির নং : এন0040 বয়স : 33 লিঙ্গ : মহিলা			নাম : তনু ভট্টাচার্য্য স্বামীর নাম: মৈনাক ভট্টাচার্য্য বাড়ির নং : n0091 বয়স : 39 লিঙ্গ : মহিলা			নাম : সুমি রায় পিতার নাম: সুরেশ রায় বাড়ির নং : n0063 বয়স : 38 লিঙ্গ : মহিলা		
223	WB/03/020/171387	ফটো উপলব্ধ	224	NGW1935808	ফটো উপলব্ধ	225	WB/03/020/171259	ফটো উপলব্ধ
নাম : সুরেশ রায় পিতার নাম: মলিন্দ্র রায় বাড়ির নং : n0063 বয়স : 65 লিঙ্গ : পুরুষ			নাম : বীনা রায় মায়ের নাম: শয্যা রায় বাড়ির নং : n0063 বয়স : 43 লিঙ্গ : মহিলা			নাম : তপন রায় পিতার নাম: প্রমথচন্দ্র রায় বাড়ির নং : n0025 বয়স : 59 লিঙ্গ : পুরুষ		
226	NGW0563924	ফটো উপলব্ধ	227	NGW2486629	ফটো উপলব্ধ	228	NGW2091056	ফটো উপলব্ধ
নাম : লিল্টু রায় পিতার নাম: সুবোধ রায় বাড়ির নং : n0008 বয়স : 38 লিঙ্গ : পুরুষ			নাম : শিপ্রা রায় স্বামীর নাম: তপন রায় বাড়ির নং : n0025 বয়স : 48 লিঙ্গ : মহিলা			নাম : শুভশ্রী রায় পিতার নাম: তুষার রায় বাড়ির নং : n0083 বয়স : 28 লিঙ্গ : মহিলা		
229	NGW1444017	ফটো উপলব্ধ	230	NGW1812700	ফটো উপলব্ধ	231	WB/03/020/171007	ফটো উপলব্ধ
নাম : অমিত রায় পিতার নাম: অজিত রায় বাড়ির নং : n0131 বয়স : 36 লিঙ্গ : পুরুষ			নাম : প্রসেনজিৎ রায় পিতার নাম: অশোক রায় বাড়ির নং : n0128 বয়স : 33 লিঙ্গ : পুরুষ			নাম : নন্দন রায় পিতার নাম: মন্থাথ রায় বাড়ির নং : n0068 বয়স : 58 লিঙ্গ : পুরুষ		
232	NGW1983329	ফটো উপলব্ধ	233	NGW1935816	ফটো উপলব্ধ	234	NGW1935790	ফটো উপলব্ধ
নাম : অভিজিতি রায় পিতার নাম: মৃত্যুঞ্জয় রায় বাড়ির নং : n0133 বয়স : 30 লিঙ্গ : মহিলা			নাম : রাখী রায় মায়ের নাম: শয্যা রায় বাড়ির নং : n0063 বয়স : 33 লিঙ্গ : মহিলা			নাম : রুপেন রায় মায়ের নাম: শয্যা রায় বাড়ির নং : n0063 বয়স : 37 লিঙ্গ : পুরুষ		
235	KZC0311787	ফটো উপলব্ধ	236	WB/03/020/174450	ফটো উপলব্ধ	237	WB/03/020/174336	ফটো উপলব্ধ
নাম : অর্চনা রায় পিতার নাম: রনজিৎ রায় বাড়ির নং : n0124 বয়স : 55 লিঙ্গ : মহিলা			নাম : মীনা রায় স্বামীর নাম: অরুণ কুমার রায় বাড়ির নং : n0084 বয়স : 88 লিঙ্গ : মহিলা			নাম : সুকান্ত রায় পিতার নাম: নির্মল রায় বাড়ির নং : n0116 বয়স : 56 লিঙ্গ : পুরুষ		
238	NGW1935824	ফটো উপলব্ধ	239	MRK2705465	ফটো উপলব্ধ	240	WB/03/020/171199	ফটো উপলব্ধ
নাম : সীমা রায় মায়ের নাম: শয্যা রায় বাড়ির নং : n0063 বয়স : 35 লিঙ্গ : মহিলা			নাম : মল্লিকা রায় স্বামীর নাম: নির্মল রায় বাড়ির নং : n0165 বয়স : 43 লিঙ্গ : মহিলা			নাম : অর্চনা রায় স্বামীর নাম: সুনীল রায় বাড়ির নং : n0074 বয়স : 61 লিঙ্গ : মহিলা		

241 নাম : সন্ধ্যা রায় স্বামীর নাম: গনেশ রায় বাড়ির নং : n0073 বয়স : 71 লিঙ্গ : মহিলা	WB/03/020/171244	ফটো উপলব্ধ	242 নাম : শুভজিৎ রায় পিতার নাম: অরুণ কুমার রায় বাড়ির নং : n0072 বয়স : 30 লিঙ্গ : পুরুষ	NGW2032381	ফটো উপলব্ধ	243 নাম : রুপু রায়(দাস ) স্বামীর নাম: মৃত্যুঞ্জয় রায় বাড়ির নং : n0133 বয়স : 51 লিঙ্গ : মহিলা	WB/03/020/159613	ফটো উপলব্ধ
244 নাম : মৃত্যুঞ্জয় রায় পিতার নাম: বিনয়কুমার রায় বাড়ির নং : n0133 বয়স : 56 লিঙ্গ : পুরুষ	WB/03/020/174017	ফটো উপলব্ধ	245 নাম : অনিরুদ্ধ মন্ডল পিতার নাম: খোকন মন্ডল বাড়ির নং : এন0071 বয়স : 24 লিঙ্গ : পুরুষ	NGW2653467	ফটো উপলব্ধ	246 নাম : বাসব রায় পিতার নাম: নরেশ রায় বাড়ির নং : এন0219 বয়স : 26 লিঙ্গ : পুরুষ	NGW2190726	ফটো উপলব্ধ
247 নাম : শুভঙ্কর রায় পিতার নাম: ভাস্কর রায় বাড়ির নং : n0050 বয়স : 33 লিঙ্গ : পুরুষ	NGW1594324	ফটো উপলব্ধ	248 নাম : প্রতাপ রায় পিতার নাম: সহদেব রায় বাড়ির নং : n0040 বয়স : 63 লিঙ্গ : পুরুষ	WB/03/020/171100	ফটো উপলব্ধ	249 নাম : সীমা রায় পিতার নাম: সহদেব রায় বাড়ির নং : n0039 বয়স : 50 লিঙ্গ : মহিলা	KZC2317444	ফটো উপলব্ধ
250 নাম : শিখা রায় স্বামীর নাম: মুনালকান্তি রায় বাড়ির নং : n0091 বয়স : 45 লিঙ্গ : মহিলা	KZC1388529	ফটো উপলব্ধ	251 নাম : প্রসেনজিৎ রায় পিতার নাম: প্রতাপ রায় বাড়ির নং : n0040 বয়স : 34 লিঙ্গ : পুরুষ	NGW1812684	ফটো উপলব্ধ	252 নাম : মলয় রায় পিতার নাম: নিখিল রায় বাড়ির নং : n0036 বয়স : 46 লিঙ্গ : পুরুষ	KZC1301514	ফটো উপলব্ধ
253 নাম : সুমিতা রায় পিতার নাম: সুশীলরঞ্জন রায় বাড়ির নং : n0018 বয়স : 43 লিঙ্গ : মহিলা	KZC2318103	ফটো উপলব্ধ	254 নাম : পরিমল রায় পিতার নাম: বিজন নারায়ন রায় বাড়ির নং : n0175 বয়স : 67 লিঙ্গ : পুরুষ	KZC2593879	ফটো উপলব্ধ	255 নাম : সাধনা রায় স্বামীর নাম: রথীশ চন্দ্র রায় বাড়ির নং : n0171 বয়স : 43 লিঙ্গ : মহিলা	KZC2148724	ফটো উপলব্ধ
256 নাম : বাসনা কর্মকার(রায়) স্বামীর নাম: অরুণ কুমার রায় বাড়ির নং : n0072 বয়স : 53 লিঙ্গ : মহিলা	NGW1935964	ফটো উপলব্ধ	257 নাম : অর্জিৎ রায় পিতার নাম: অরুণ কুমার রায় বাড়ির নং : n0072 বয়স : 33 লিঙ্গ : পুরুষ	NGW1671684	ফটো উপলব্ধ	258 নাম : অসিত রায় পিতার নাম: অজিত রায় বাড়ির নং : n0131 বয়স : 35 লিঙ্গ : পুরুষ	NGW1444025	ফটো উপলব্ধ
259 নাম : অশোক রায় পিতার নাম: জামুন রায় বাড়ির নং : n0128 বয়স : 60 লিঙ্গ : পুরুষ	WB/03/020/174326	ফটো উপলব্ধ	260 নাম : শেখর রায় পিতার নাম: কৃষ্ণকান্ত রায় বাড়ির নং : n0083 বয়স : 68 লিঙ্গ : পুরুষ	KZC2613024	ফটো উপলব্ধ	261 নাম : মায়ী রায় স্বামীর নাম: সুবোধ রায় বাড়ির নং : n0008 বয়স : 57 লিঙ্গ : মহিলা	WB/03/020/171307	ফটো উপলব্ধ
262 নাম : নির্মল রায় পিতার নাম: গোবিন্দচন্দ্র রায় বাড়ির নং : n0010 বয়স : 57 লিঙ্গ : পুরুষ	WB/03/020/171282	ফটো উপলব্ধ	263 নাম : নৃপেন্দ্রনাথ রায় পিতার নাম: প্রভাতচন্দ্র রায় বাড়ির নং : n0004 বয়স : 68 লিঙ্গ : পুরুষ	WB/03/020/171496	ফটো উপলব্ধ	264 নাম : নেহা রায় পিতার নাম: মলয় রায় বাড়ির নং : এন0036 বয়স : 22 লিঙ্গ : মহিলা	NGW2818144	ফটো উপলব্ধ
265 নাম : সুবোধ রায় পিতার নাম: মনোমুদ্রনাথ রায় বাড়ির নং : n0008 বয়স : 66 লিঙ্গ : পুরুষ	KZC0308023	ফটো উপলব্ধ	266 নাম : ঝিমা রায় পিতার নাম: সুবোধ রায় বাড়ির নং : n0008 বয়স : 41 লিঙ্গ : মহিলা	NGW0563932	ফটো উপলব্ধ	267 নাম : মধুছন্দা রায় পিতার নাম: অসীম রায় বাড়ির নং : এন0036 বয়স : 24 লিঙ্গ : মহিলা	NGW2818169	ফটো উপলব্ধ
268 নাম : রাজীব রায় পিতার নাম: মহাদেব রায় বাড়ির নং : এন0063 বয়স : 24 লিঙ্গ : পুরুষ	NGW2653475	ফটো উপলব্ধ	269 নাম : দুলাল রায় পিতার নাম: চিত্তরঞ্জন রায় বাড়ির নং : n0051 বয়স : 55 লিঙ্গ : পুরুষ	KZC0307736	ফটো উপলব্ধ	270 নাম : বিশুজিৎ রায় পিতার নাম: প্রতাপ রায় বাড়ির নং : n0040 বয়স : 36 লিঙ্গ : পুরুষ	NGW1291202	ফটো উপলব্ধ

271	NGW1671627	ফটো উপলব্ধ	272	NGW1443993	ফটো উপলব্ধ	273	KZC2067460	ফটো উপলব্ধ
নাম : ঋজু রায় পিতার নাম: গৌরাস্ত্র রায় বাড়ির নং : n0009 বয়স : 31 লিঙ্গ : পুরুষ			নাম : অর্চনা দেব দেব সিংহ স্বামীর নাম: ফনিভূষণ দেব সিংহ বাড়ির নং : n0091 বয়স : 55 লিঙ্গ : মহিলা			নাম : মৈনাক ভট্টাচার্য পিতার নাম: মিহির ভট্টাচার্য বাড়ির নং : n0091 বয়স : 43 লিঙ্গ : পুরুষ		
274	KZC2317279	ফটো উপলব্ধ	275	NGW2300747	ফটো উপলব্ধ	276	WB/03/020/174246	ফটো উপলব্ধ
নাম : মহাদেব দাস পিতার নাম: দেব দাস বাড়ির নং : n0139 বয়স : 59 লিঙ্গ : পুরুষ			নাম : শুভদীপ দেব সিংহ পিতার নাম: ফনি ভূষণ দেব সিংহ বাড়ির নং : এন0091 বয়স : 25 লিঙ্গ : পুরুষ			নাম : সুশীলা রায় স্বামীর নাম: অশোক রায় বাড়ির নং : n0128 বয়স : 54 লিঙ্গ : মহিলা		
277	WB/03/020/174030	ফটো উপলব্ধ	278	NGW1444173	ফটো উপলব্ধ	279	WB/03/020/174125	ফটো উপলব্ধ
নাম : বিশ্বজিৎ রায় পিতার নাম: রনজিৎ রায় বাড়ির নং : n0124 বয়স : 58 লিঙ্গ : পুরুষ			নাম : দেবাশিষ রায় পিতার নাম: দুলাল রায় বাড়ির নং : বয়স : 36 লিঙ্গ : পুরুষ			নাম : ইন্দ্রজিৎ রায় পিতার নাম: রনজিৎ রায় বাড়ির নং : n0124 বয়স : 63 লিঙ্গ : পুরুষ		
280	CBJ1719035	ফটো উপলব্ধ	281	KZC2612323	ফটো উপলব্ধ	282	WB/03/020/174515	ফটো উপলব্ধ
নাম : নিবেদিতা সাহা স্বামীর নাম: কৌশিক রায় বাড়ির নং : n0085 বয়স : 35 লিঙ্গ : মহিলা			নাম : শর্মিলা রায় স্বামীর নাম: হেরম্ব কুমার রায় বাড়ির নং : n0085 বয়স : 57 লিঙ্গ : মহিলা			নাম : বেনু রায় স্বামীর নাম: রনজিৎ রায় বাড়ির নং : n0124 বয়স : 79 লিঙ্গ : মহিলা		
283	WB/03/020/174523	ফটো উপলব্ধ	284	NGW1935899	ফটো উপলব্ধ	285	WB/03/020/171297	ফটো উপলব্ধ
নাম : রীনা রায় স্বামীর নাম: অজিত রায় বাড়ির নং : n0131 বয়স : 53 লিঙ্গ : মহিলা			নাম : তন্ময় রায় পিতার নাম: তপন রায় বাড়ির নং : n0025 বয়স : 29 লিঙ্গ : পুরুষ			নাম : শ্যামা রায় স্বামীর নাম: মদন রায় বাড়ির নং : n0063 বয়স : 61 লিঙ্গ : মহিলা		
286	NGW2578110	ফটো উপলব্ধ	287	WB/03/017/039718	ফটো উপলব্ধ	288	KZC2514800	ফটো উপলব্ধ
নাম : অঙ্কিতা রায় পিতার নাম: তুষার রায় বাড়ির নং : রায় হাউস বয়স : 25 লিঙ্গ : মহিলা			নাম : দিনেশ্বরী রায় স্বামীর নাম: হরিশংকর রায় বাড়ির নং : n0143 বয়স : 76 লিঙ্গ : মহিলা			নাম : শুভঙ্কর রায় পিতার নাম: সুনিল চন্দ্র রায় বাড়ির নং : n0074 বয়স : 38 লিঙ্গ : পুরুষ		
289	WB/03/020/188078	ফটো উপলব্ধ	290	WB/03/020/171103	ফটো উপলব্ধ	291	KZC2317246	ফটো উপলব্ধ
নাম : প্রসেনজিৎ রায় পিতার নাম: অজিত রায় বাড়ির নং : n0104 বয়স : 56 লিঙ্গ : পুরুষ			নাম : প্রভাস রায় পিতার নাম: সহদেব রায় বাড়ির নং : n0039 বয়স : 59 লিঙ্গ : পুরুষ			নাম : অপর্ণা রায় স্বামীর নাম: নীলরতন রায় বাড়ির নং : n0139 বয়স : 70 লিঙ্গ : মহিলা		
292	WB/03/020/171256	ফটো উপলব্ধ	293	NGW2857480	ফটো উপলব্ধ	294	KZC2317261	ফটো উপলব্ধ
নাম : সরবালা রায় স্বামীর নাম: নেবু রায় বাড়ির নং : n0070 বয়স : 62 লিঙ্গ : মহিলা			নাম : সহেলী রায় পিতার নাম: শঙ্কর রায় বাড়ির নং : এন0123 বয়স : 21 লিঙ্গ : মহিলা			নাম : সঞ্জীব রায় পিতার নাম: নীলরতন রায় বাড়ির নং : n0139 বয়স : 45 লিঙ্গ : পুরুষ		
295	KZC2317253	ফটো উপলব্ধ	296	KZC0059147	ফটো উপলব্ধ	297	NGW2853307	ফটো উপলব্ধ
নাম : রুমা রায় পিতার নাম: নীলরতন রায় বাড়ির নং : n0139 বয়স : 46 লিঙ্গ : মহিলা			নাম : সঞ্চিতা রায় (ঘোষ) স্বামীর নাম: সুকান্ত রায় বাড়ির নং : 221 বয়স : 50 লিঙ্গ : মহিলা			নাম : শ্রুতি রায় পিতার নাম: সুকান্ত রায় বাড়ির নং : নং116 বয়স : 22 লিঙ্গ : মহিলা		
298	NGW1671551	ফটো উপলব্ধ	299	WB/03/020/171507	ফটো উপলব্ধ	300	NGW1671692	ফটো উপলব্ধ
নাম : প্রিয়াঙ্কা রায় পিতার নাম: পরিমল রায় বাড়ির নং : n0172 বয়স : 31 লিঙ্গ : মহিলা			নাম : জ্যোৎস্না রায় পিতার নাম: বলরাম রায় বাড়ির নং : n0072 বয়স : 54 লিঙ্গ : মহিলা			নাম : অরুণ কুমার রায় পিতার নাম: বলরাম রায় বাড়ির নং : n0072 বয়স : 56 লিঙ্গ : পুরুষ		

301	NGW1291293	ফটো উপলব্ধ	302	NGW1370881	ফটো উপলব্ধ	303	KZC2277812	ফটো উপলব্ধ
নাম : অনিতা রায় পিতার নাম: নেবু রায় বাড়ির নং : n0070 বয়স : 45 লিঙ্গ : মহিলা			নাম : মুক্তা রায় স্বামীর নাম: নরেশ রায় বাড়ির নং : এন0219 বয়স : 43 লিঙ্গ : মহিলা			নাম : পিয়ালী রায় (মল্লিক) স্বামীর নাম: প্রভাস রায় বাড়ির নং : n0164 বয়স : 48 লিঙ্গ : মহিলা		
304	LZL1589746	ফটো উপলব্ধ	305	WB/03/020/171310	ফটো উপলব্ধ	306	KZC0308148	ফটো উপলব্ধ
নাম : ব্রতী দাস গুপ্ত(রায় চৌধুরী) স্বামীর নাম: সুদীপ্ত রায় চৌধুরী বাড়ির নং : n0023 বয়স : 47 লিঙ্গ : মহিলা			নাম : শুল্লা রায় চৌধুরী স্বামীর নাম: নিরঞ্জন রায় চৌধুরী বাড়ির নং : n0023 বয়স : 74 লিঙ্গ : মহিলা			নাম : সুদীপ্ত রায় চৌধুরী পিতার নাম: নিরঞ্জন রায় চৌধুরী বাড়ির নং : n0023 বয়স : 54 লিঙ্গ : পুরুষ		
307	NGW2765923	ফটো উপলব্ধ	308	NGW2653400	ফটো উপলব্ধ	309	NGW2830727	ফটো উপলব্ধ
নাম : দীপ্তি সাহা স্বামীর নাম: গৌর দাস সাহা বাড়ির নং : এন0023 বয়স : 63 লিঙ্গ : মহিলা			নাম : শ্যামা রায় স্বামীর নাম: কাত্যায়নী রায় দে বাড়ির নং : এন0026 বয়স : 25 লিঙ্গ : মহিলা			নাম : কাত্যায়নি দে পিতার নাম: রঘুনাথ দে বাড়ির নং : n0023 বয়স : 59 লিঙ্গ : মহিলা		
310	KZC2612760	ফটো উপলব্ধ	311	NGW2573277	ফটো উপলব্ধ	312	NGW2653442	ফটো উপলব্ধ
নাম : মমতা রায় রায় শর্মা স্বামীর নাম: যোগেশ চন্দ্র রায় শর্মা বাড়ির নং : n0017 বয়স : 71 লিঙ্গ : মহিলা			নাম : সচ্চিদা নন্দা লালা পিতার নাম: জয়মঙ্গল লালা বাড়ির নং : n0056 বয়স : 81 লিঙ্গ : পুরুষ			নাম : প্রিয়ান্কা সাহা পিতার নাম: নন্দ সাহা বাড়ির নং : এন0055 বয়স : 23 লিঙ্গ : মহিলা		
313	WB/03/020/171085	ফটো উপলব্ধ	314	WB/03/020/171084	ফটো উপলব্ধ	315	KZC2514834	ফটো উপলব্ধ
নাম : জয়া লালা স্বামীর নাম: ভরত লালা বাড়ির নং : n0055 বয়স : 55 লিঙ্গ : মহিলা			নাম : কনক লালা স্বামীর নাম: রঞ্জিত কুমার লালা বাড়ির নং : n0055 বয়স : 59 লিঙ্গ : মহিলা			নাম : মন্দি লালা পিতার নাম: রনজিত লালা বাড়ির নং : n0055 বয়স : 38 লিঙ্গ : পুরুষ		
316	WB/03/020/171212	ফটো উপলব্ধ	317	WB/03/020/171086	ফটো উপলব্ধ	318	NGW1291236	ফটো উপলব্ধ
নাম : অনিমা লালা স্বামীর নাম: সচ্চিদানন্দ লালা বাড়ির নং : n0056 বয়স : 67 লিঙ্গ : মহিলা			নাম : অমৃতা লালা স্বামীর নাম: সরোজ লালা বাড়ির নং : n0055 বয়স : 51 লিঙ্গ : মহিলা			নাম : প্রিয়ংকা লালা পিতার নাম: ভরত লালা বাড়ির নং : n0055 বয়স : 37 লিঙ্গ : মহিলা		
319	WB/03/020/171372	ফটো উপলব্ধ	320	NGW1536606	ফটো উপলব্ধ	321	KZC2696581	ফটো উপলব্ধ
নাম : অভিজিৎ সিনহা(লালা) পিতার নাম: সচ্চিদানন্দ সিনহা(লালা) বাড়ির নং : n0056 বয়স : 50 লিঙ্গ : পুরুষ			নাম : প্রতীক লালা পিতার নাম: ভরত লালা বাড়ির নং : n0055 বয়স : 33 লিঙ্গ : পুরুষ			নাম : তিয়াষ সিনহা (গোঁস্বামী) স্বামীর নাম: অভিজিৎ সিনহা (লালা) বাড়ির নং : n0056 বয়স : 44 লিঙ্গ : মহিলা		
322	NGW1671635	ফটো উপলব্ধ	323	NGW2845337	ফটো উপলব্ধ	324	NGW2845311	ফটো উপলব্ধ
নাম : তীর্থ প্রসাদ লাহিড়ী পিতার নাম: পার্থ সারথী লাহিড়ী বাড়ির নং : n0015 বয়স : 31 লিঙ্গ : পুরুষ			নাম : জয়া সরখেল লাহিড়ী স্বামীর নাম: পার্থসারথী লাহিড়ী বাড়ির নং : n0015 বয়স : 53 লিঙ্গ : মহিলা			নাম : পার্থসারথী লাহিড়ী পিতার নাম: অনিলেন্দ্রপ্রসাদ লাহিড়ী বাড়ির নং : n0015 বয়স : 63 লিঙ্গ : পুরুষ		
325	WB/03/020/171122	ফটো উপলব্ধ	326	NGW2294700	ফটো উপলব্ধ	327	CGT2243343	ফটো উপলব্ধ
নাম : রেবতী লাহিড়ী স্বামীর নাম: অনিলেন্দ্রপ্রসাদ লাহিড়ী বাড়ির নং : n0015 বয়স : 89 লিঙ্গ : মহিলা			নাম : পল্লবী লাহিড়ী পিতার নাম: পার্থ সারথী লাহিড়ী বাড়ির নং : এন0015 বয়স : 25 লিঙ্গ : মহিলা			নাম : রূপা শর্মা স্বামীর নাম: কিষান শর্মা বাড়ির নং : n0127 বয়স : 39 লিঙ্গ : মহিলা		
328	NGW2536274	ফটো উপলব্ধ	329	WB/03/020/174172	ফটো উপলব্ধ	330	KZC2514842	ফটো উপলব্ধ
নাম : ঈশ্বর শর্মা পিতার নাম: সোনাল শর্মা বাড়ির নং : n0099 বয়স : 84 লিঙ্গ : পুরুষ			নাম : নীলম শর্মা স্বামীর নাম: গড়িয়া শর্মা বাড়ির নং : n0110 বয়স : 54 লিঙ্গ : মহিলা			নাম : সুনীল কান্ত শর্মা পিতার নাম: শঙ্কর শর্মা বাড়ির নং : n0110 বয়স : 39 লিঙ্গ : পুরুষ		



331 নাম : লালবাবু শর্মা পিতার নাম : বিশেশ্বর শর্মা বাড়ির নং : n0110 বয়স : 56 লিঙ্গ : পুরুষ	WB/03/020/174318	ফটো উপলব্ধ	332 নাম : শুভঙ্কর শর্মা পিতার নাম : লালবাবু শর্মা বাড়ির নং : n0110 বয়স : 31 লিঙ্গ : পুরুষ	NGW1671577	ফটো উপলব্ধ	Q 333 নাম : আশা শর্মা স্বামীর নাম : দীপক শর্মা বাড়ির নং : বয়স : 39 লিঙ্গ : মহিলা	NGW1812569	ফটো উপলব্ধ
334 নাম : দীপক শর্মা পিতার নাম : লাল শর্মা বাড়ির নং : n0109 বয়স : 52 লিঙ্গ : পুরুষ	WB/03/020/174028	ফটো উপলব্ধ	335 নাম : প্রদীপ শর্মা পিতার নাম : লাল শর্মা বাড়ির নং : n0109 বয়স : 49 লিঙ্গ : পুরুষ	KZC2317501	ফটো উপলব্ধ	336 নাম : দীপঙ্কর শর্মা পিতার নাম : বিশনাথ শর্মা বাড়ির নং : n0109 বয়স : 31 লিঙ্গ : পুরুষ	NGW1671585	ফটো উপলব্ধ
337 নাম : মুন্নি শর্মা স্বামীর নাম : লালবাবু শর্মা বাড়ির নং : n0110 বয়স : 49 লিঙ্গ : মহিলা	WB/03/020/174354	ফটো উপলব্ধ	338 নাম : চাঁদনী শর্মা মায়ের নাম : নিলম শর্মা বাড়ির নং : n0110 বয়স : 32 লিঙ্গ : মহিলা	NGW1935931	ফটো উপলব্ধ	339 নাম : দীপঙ্কর শর্মা পিতার নাম : লালবাবু শর্মা বাড়ির নং : n0110 বয়স : 28 লিঙ্গ : পুরুষ	NGW2032415	ফটো উপলব্ধ
340 নাম : সুভাষ শর্মা পিতার নাম : বিশেশ্বর শর্মা বাড়ির নং : n0110 বয়স : 51 লিঙ্গ : পুরুষ	WB/03/020/174027	ফটো উপলব্ধ	341 নাম : সুমিত শর্মা পিতার নাম : সুভাষ শর্মা বাড়ির নং : এন0110 বয়স : 22 লিঙ্গ : পুরুষ	NGW2750834	ফটো উপলব্ধ	342 নাম : শংকর শর্মা পিতার নাম : বিশেশ্বর শর্মা বাড়ির নং : n0110 বয়স : 60 লিঙ্গ : পুরুষ	WB/03/020/174171	ফটো উপলব্ধ
343 নাম : লাল শর্মা পিতার নাম : মনকি শর্মা বাড়ির নং : n0109 বয়স : 91 লিঙ্গ : পুরুষ	WB/03/020/174492	ফটো উপলব্ধ	344 নাম : সোনী কুমারী স্বামীর নাম : শেখর শর্মা বাড়ির নং : n0099 বয়স : 40 লিঙ্গ : মহিলা	NGW1812544	ফটো উপলব্ধ	345 নাম : শেখর শর্মা পিতার নাম : ঈশ্বর শর্মা বাড়ির নং : n0099 বয়স : 44 লিঙ্গ : পুরুষ	KZC2317485	ফটো উপলব্ধ
346 নাম : অদিতি শর্মা পিতার নাম : বিশনাথ শর্মা বাড়ির নং : n0109 বয়স : 27 লিঙ্গ : মহিলা	NGW2188126	ফটো উপলব্ধ	347 নাম : অনিতা শর্মা স্বামীর নাম : বিশনাথ শর্মা বাড়ির নং : n0109 বয়স : 51 লিঙ্গ : মহিলা	WB/03/020/174186	ফটো উপলব্ধ	348 নাম : মাদুরী শর্মা পিতার নাম : শশীভূষণ শর্মা বাড়ির নং : n0136 বয়স : 43 লিঙ্গ : মহিলা	KZC2317535	ফটো উপলব্ধ
349 নাম : মীরা শর্মা স্বামীর নাম : সুভাষ শর্মা বাড়ির নং : n0110 বয়স : 42 লিঙ্গ : মহিলা	KZC2691699	ফটো উপলব্ধ	350 নাম : আরতি কুমারী শর্মা স্বামীর নাম : সুনীল কান্ত শর্মা বাড়ির নং : এন0110 বয়স : 29 লিঙ্গ : মহিলা	NGW2294841	ফটো উপলব্ধ	351 নাম : ইন্দ্রিা শর্মা স্বামীর নাম : ঈশ্বর শর্মা বাড়ির নং : n0099 বয়স : 73 লিঙ্গ : মহিলা	WB/03/020/174106	ফটো উপলব্ধ
352 নাম : পুনম শর্মা পিতার নাম : শশীভূষণ শর্মা বাড়ির নং : n0136 বয়স : 42 লিঙ্গ : মহিলা	NGW1237577	ফটো উপলব্ধ	353 নাম : রাজকুমারী শর্মা স্বামীর নাম : সত্য শর্মা বাড়ির নং : n0127 বয়স : 69 লিঙ্গ : মহিলা	WB/03/020/174137	ফটো উপলব্ধ	354 নাম : রাজেশ শর্মা পিতার নাম : সত্য শর্মা বাড়ির নং : n0111 বয়স : 39 লিঙ্গ : পুরুষ	KZC2318111	ফটো উপলব্ধ
355 নাম : সত্য শর্মা পিতার নাম : রামখেলন শর্মা বাড়ির নং : n0111 বয়স : 73 লিঙ্গ : পুরুষ	WB/03/020/174493	ফটো উপলব্ধ	356 নাম : বিশনাথ শর্মা পিতার নাম : লাল শর্মা বাড়ির নং : n0109 বয়স : 59 লিঙ্গ : পুরুষ	WB/03/020/174062	ফটো উপলব্ধ	357 নাম : দেবরাজ শর্মা পিতার নাম : দীপক শর্মা বাড়ির নং : এন0109 বয়স : 20 লিঙ্গ : পুরুষ	NGW2859478	ফটো উপলব্ধ
358 নাম : রাজেশ শর্মা পিতার নাম : শশীভূষণ শর্মা বাড়ির নং : n0136 বয়স : 51 লিঙ্গ : পুরুষ	WB/03/020/174046	ফটো উপলব্ধ	359 নাম : কিয়ান শর্মা পিতার নাম : সত্য শর্মা বাড়ির নং : n0127 বয়স : 47 লিঙ্গ : পুরুষ	WB/03/020/174475	ফটো উপলব্ধ	360 নাম : মৌসুমি শর্মা মায়ের নাম : নিলম শর্মা বাড়ির নং : n0110 বয়স : 31 লিঙ্গ : মহিলা	NGW1812593	ফটো উপলব্ধ

361	WB/03/020/171083	নাম : আরতী শ্রীবাস্তব স্বামীর নাম: অশোককুমার শ্রীবাস্তব বাড়ির নং : n0054 বয়স : 67 লিঙ্গ : মহিলা	ফটো উপলব্ধ	362	KZC2317568	নাম : প্রসেনজিৎ শ্রীবাস্তব পিতার নাম: অশোক শ্রীবাস্তব বাড়ির নং : n0054 বয়স : 43 লিঙ্গ : পুরুষ	ফটো উপলব্ধ	363	NGW2118602	নাম : স্বাতী শ্রীবাস্তব স্বামীর নাম: প্রসেনজিৎ শ্রীবাস্তব বাড়ির নং : N0054 বয়স : 37 লিঙ্গ : মহিলা	ফটো উপলব্ধ
364	NGW2604643	নাম : প্রিয়া শাহ পিতার নাম: মদন শাহ বাড়ির নং : 0112 বয়স : 24 লিঙ্গ : মহিলা	ফটো উপলব্ধ	365	KZC2318137	নাম : গৌতম শীল পিতার নাম: ইন্দ্রজিৎ শীল বাড়ির নং : n0027 বয়স : 42 লিঙ্গ : পুরুষ	ফটো উপলব্ধ	366	KZC2066801	নাম : অখিল শীল পিতার নাম: ইন্দ্রজিত শীল বাড়ির নং : n0027 বয়স : 44 লিঙ্গ : পুরুষ	ফটো উপলব্ধ
367	NGW0564443	নাম : সীমা শীল (মজুমদার) স্বামীর নাম: অখিল শীল বাড়ির নং : n0027 বয়স : 42 লিঙ্গ : মহিলা	ফটো উপলব্ধ	368	WB/03/020/171136	নাম : অনিতা শীল স্বামীর নাম: তপন শীল বাড়ির নং : n0031 বয়স : 59 লিঙ্গ : মহিলা	ফটো উপলব্ধ	369	WB/03/020/171214	নাম : সাধনা শীল স্বামীর নাম: ইন্দ্রজিৎ শীল বাড়ির নং : n0027 বয়স : 66 লিঙ্গ : মহিলা	ফটো উপলব্ধ
370	WB/03/020/171160	নাম : তপন শীল পিতার নাম: মুরারীমোহন শীল বাড়ির নং : n0031 বয়স : 66 লিঙ্গ : পুরুষ	ফটো উপলব্ধ	371	KZC2317543	নাম : সুস্মিতা শীল পিতার নাম: দীপু শীল বাড়ির নং : n0031 বয়স : 40 লিঙ্গ : মহিলা	ফটো উপলব্ধ	372	KZC2317550	নাম : অমিত শীল পিতার নাম: তপন শীল বাড়ির নং : n0031 বয়স : 44 লিঙ্গ : পুরুষ	ফটো উপলব্ধ
373	NGW2819571	নাম : অঙ্কিতা শীল পিতার নাম: অখিল শীল বাড়ির নং : এন0027 বয়স : 21 লিঙ্গ : মহিলা	ফটো উপলব্ধ	374	KZC2531630	নাম : রীনা শীল(মজুমদার) স্বামীর নাম: গৌতম শীল বাড়ির নং : n0181 বয়স : 40 লিঙ্গ : মহিলা	ফটো উপলব্ধ	375	NGW2118545	নাম : আশালতা শীল(সরকার) স্বামীর নাম: গৌতম সরকার বাড়ির নং : N0032 বয়স : 30 লিঙ্গ : মহিলা	ফটো উপলব্ধ
376	NGW1336197	নাম : বুনু সরকার(দত্ত) স্বামীর নাম: অরবিন্দ সরকার বাড়ির নং : n0046 বয়স : 45 লিঙ্গ : মহিলা	ফটো উপলব্ধ	377	WB/03/020/171235	নাম : কামনা সরকার স্বামীর নাম: প্রদীপ সরকার বাড়ির নং : n0019 বয়স : 49 লিঙ্গ : মহিলা	ফটো উপলব্ধ	378	WB/03/020/171402	নাম : কাজল সরকার পিতার নাম: উপেন্দ্র সরকার বাড়ির নং : n0024 বয়স : 69 লিঙ্গ : পুরুষ	ফটো উপলব্ধ
379	WB/03/020/171234	নাম : মমতা সরকার স্বামীর নাম: শান্তি সরকার বাড়ির নং : n0019 বয়স : 86 লিঙ্গ : মহিলা	ফটো উপলব্ধ	380	KZC2754091	নাম : পাণ্ডু সরকার পিতার নাম: সুশীল সরকার বাড়ির নং : n0066 বয়স : 36 লিঙ্গ : পুরুষ	ফটো উপলব্ধ	381	KZC0312454	নাম : অমল সরকার পিতার নাম: কালীপদ সরকার বাড়ির নং : 174/65 বয়স : 59 লিঙ্গ : পুরুষ	ফটো উপলব্ধ
382	NGW2653343	নাম : সুব্রত সরকার পিতার নাম: রণজিত সরকার বাড়ির নং : এন0046 বয়স : 23 লিঙ্গ : পুরুষ	ফটো উপলব্ধ	383	WB/03/020/171205	নাম : পুতল সরকার স্বামীর নাম: সুধীর সরকার বাড়ির নং : n0024 বয়স : 69 লিঙ্গ : মহিলা	ফটো উপলব্ধ	384	KZC1301944	নাম : চন্দন সরকার পিতার নাম: সন্তোষ সরকার বাড়ির নং : n0024 বয়স : 46 লিঙ্গ : পুরুষ	ফটো উপলব্ধ
385	NGW2765931	নাম : নীলকমল সরকার পিতার নাম: মানিক সরকার বাড়ির নং : এন0221 বয়স : 23 লিঙ্গ : পুরুষ	ফটো উপলব্ধ	386	KZC2318152	নাম : বিশ্ণুজিৎ সরকার পিতার নাম: মুকুল সরকার বাড়ির নং : n0045 বয়স : 43 লিঙ্গ : পুরুষ	ফটো উপলব্ধ	387	WB/03/020/171204	নাম : জ্যোতি সরকার স্বামীর নাম: সন্তোষ সরকার বাড়ির নং : n0024 বয়স : 71 লিঙ্গ : মহিলা	ফটো উপলব্ধ
388	KZC1301985	নাম : মায়ী সরকার পিতার নাম: সন্তোষ সরকার বাড়ির নং : n0024 বয়স : 49 লিঙ্গ : মহিলা	ফটো উপলব্ধ	389	KZC1301936	নাম : জয়া সরকার পিতার নাম: সন্তোষ সরকার বাড়ির নং : n0024 বয়স : 45 লিঙ্গ : মহিলা	ফটো উপলব্ধ	390	NGW1291228	নাম : পম্পা সরকার পিতার নাম: বিপুল সরকার বাড়ির নং : n0045 বয়স : 39 লিঙ্গ : মহিলা	ফটো উপলব্ধ

391 নাম : রনজিৎ সরকার পিতার নাম: রাসু সরকার বাড়ির নং : n0046 বয়স : 57 লিঙ্গ : পুরুষ	WB/03/020/171222	ফটো উপলব্ধ	392 নাম : সুমিতা সরকার স্বামীর নাম: সুভাষ সরকার বাড়ির নং : n0046 বয়স : 53 লিঙ্গ : মহিলা	WB/03/020/171358	ফটো উপলব্ধ	393 নাম : মধু সরকার পিতার নাম: ইন্দ্রমোহন সরকার বাড়ির নং : n0105 বয়স : 76 লিঙ্গ : পুরুষ	WB/03/020/174494	ফটো উপলব্ধ
394 নাম : মুকুল সরকার পিতার নাম: মধু সরকার বাড়ির নং : n0105 বয়স : 49 লিঙ্গ : পুরুষ	WB/03/020/174161	ফটো উপলব্ধ	395 নাম : দীপক সরকার পিতার নাম: ইন্দ্রমোহন সরকার বাড়ির নং : n0105 বয়স : 61 লিঙ্গ : পুরুষ	WB/03/020/174130	ফটো উপলব্ধ	396 নাম : রাজু সরকার পিতার নাম: সুশীল সরকার বাড়ির নং : n0066 বয়স : 47 লিঙ্গ : পুরুষ	KZC1301522	ফটো উপলব্ধ
397 নাম : মনিকা সরকার পিতার নাম: কাজল সরকার বাড়ির নং : n0024 বয়স : 30 লিঙ্গ : মহিলা	NGW1812676	ফটো উপলব্ধ	398 নাম : অশোক সরকার পিতার নাম: সুধীর সরকার বাড়ির নং : n0024 বয়স : 52 লিঙ্গ : পুরুষ	WB/03/020/171254	ফটো উপলব্ধ	399 নাম : প্রদীপ সরকার পিতার নাম: শান্তি সরকার বাড়ির নং : n0019 বয়স : 52 লিঙ্গ : পুরুষ	WB/03/020/171102	ফটো উপলব্ধ
400 নাম : দেবব্রত সরকার পিতার নাম: সুভাষ সরকার বাড়ির নং : n0046 বয়স : 35 লিঙ্গ : পুরুষ	NGW1444199	ফটো উপলব্ধ	401 নাম : বন্দিতা সরকার স্বামীর নাম: চন্দন সরকার বাড়ির নং : n0179 বয়স : 40 লিঙ্গ : মহিলা	KZC2347987	ফটো উপলব্ধ	402 নাম : মহুয়া সরকার স্বামীর নাম: রাজু সরকার বাড়ির নং : n0066 বয়স : 42 লিঙ্গ : মহিলা	NGW1812536	ফটো উপলব্ধ
403 নাম : সবিতা সরকার স্বামীর নাম: পূর্ণ সরকার বাড়ির নং : n0105 বয়স : 61 লিঙ্গ : মহিলা	WB/03/020/174398	ফটো উপলব্ধ	404 নাম : সাধন সরকার পিতার নাম: মধু সূদন সরকার বাড়ির নং : n0105 বয়স : 49 লিঙ্গ : পুরুষ	KZC1387448	ফটো উপলব্ধ	405 নাম : অম্বা সরকার পিতার নাম: সুধীর সরকার বাড়ির নং : n0024 বয়স : 50 লিঙ্গ : মহিলা	WB/03/020/171207	ফটো উপলব্ধ
406 নাম : রাজা সরকার পিতার নাম: রবিন সরকার বাড়ির নং : এন0030 বয়স : 24 লিঙ্গ : পুরুষ	NGW2653384	ফটো উপলব্ধ	407 নাম : সন্ধ্যা সরকার স্বামীর নাম: সুশীল সরকার বাড়ির নং : n0115 বয়স : 63 লিঙ্গ : মহিলা	WB/03/020/174366	ফটো উপলব্ধ	408 নাম : অঞ্জনা সরকার স্বামীর নাম: কাজল সরকার বাড়ির নং : n0024 বয়স : 56 লিঙ্গ : মহিলা	NGW2538320	ফটো উপলব্ধ
409 নাম : সম্রাট সরকার মায়ের নাম: মিনু সরকার বাড়ির নং : এন0030 বয়স : 22 লিঙ্গ : পুরুষ	NGW2759777	ফটো উপলব্ধ	410 নাম : মঞ্জু সরকার স্বামীর নাম: মুকুল সরকার বাড়ির নং : n0045 বয়স : 55 লিঙ্গ : মহিলা	WB/03/020/171512	ফটো উপলব্ধ	411 নাম : সঞ্জীব সরকার পিতার নাম: মুকুল সরকার বাড়ির নং : n0045 বয়স : 39 লিঙ্গ : পুরুষ	KZC2318145	ফটো উপলব্ধ
412 নাম : বিপুল সরকার পিতার নাম: মনোহর সরকার বাড়ির নং : n0045 বয়স : 59 লিঙ্গ : পুরুষ	WB/03/020/171511	ফটো উপলব্ধ	413 নাম : পিন্টু সরকার পিতার নাম: বাবলু সরকার বাড়ির নং : n0044 বয়স : 36 লিঙ্গ : পুরুষ	NGW0564880	ফটো উপলব্ধ	414 নাম : প্রিয়ান্বিতা সরকার পিতার নাম: প্রদীপ সরকার বাড়ির নং : এন0019 বয়স : 24 লিঙ্গ : মহিলা	NGW2653376	ফটো উপলব্ধ
415 নাম : মল্লিকা সরকার স্বামীর নাম: পাণ্ডু সরকার বাড়ির নং : n0066 বয়স : 33 লিঙ্গ : মহিলা	NGW1812460	ফটো উপলব্ধ	416 নাম : প্রতিমা সরকার স্বামীর নাম: দীপক সরকার বাড়ির নং : n0105 বয়স : 55 লিঙ্গ : মহিলা	WB/03/020/174400	ফটো উপলব্ধ	417 নাম : পম্পা সরকার স্বামীর নাম: বিপুল সরকার বাড়ির নং : n0032 বয়স : 34 লিঙ্গ : মহিলা	NGW2032373	ফটো উপলব্ধ
418 নাম : কাজল সরকার পিতার নাম: প্রদীপ সরকার বাড়ির নং : n0019 বয়স : 28 লিঙ্গ : মহিলা	NGW2032357	ফটো উপলব্ধ	419 নাম : অমিত সরকার পিতার নাম: মুকুল সরকার বাড়ির নং : n0045 বয়স : 37 লিঙ্গ : পুরুষ	NGW0564914	ফটো উপলব্ধ	420 নাম : গৌতম সরকার পিতার নাম: বিপুল সরকার বাড়ির নং : n0045 বয়স : 44 লিঙ্গ : পুরুষ	KZC2754026	ফটো উপলব্ধ

421	NGW1935832	ফটো উপলব্ধ	422	NGW1812585	ফটো উপলব্ধ	423	WB/03/020/171522	ফটো উপলব্ধ
নাম : রাখী শা পিতার নাম: সাগেন্দ্র শা বাড়ির নং : n0066 বয়স : 29 লিঙ্গ : মহিলা			নাম : মামুনি সরকার পিতার নাম: রবীন সরকার বাড়ির নং : n0030 বয়স : 34 লিঙ্গ : মহিলা			নাম : সুচিত্রা সরকার স্বামীর নাম: জিতেন্দ্র সরকার বাড়ির নং : n0042 বয়স : 53 লিঙ্গ : মহিলা		
424	KZC2691715	ফটো উপলব্ধ	425	NGW2604684	ফটো উপলব্ধ	426	WB/03/020/174390	ফটো উপলব্ধ
নাম : জয়ন্ত সরকার পিতার নাম: জীতেন্দ্র সরকার বাড়ির নং : n0042 বয়স : 38 লিঙ্গ : পুরুষ			নাম : কৌশিক সরকার পিতার নাম: কাজল সরকার বাড়ির নং : 0024 বয়স : 24 লিঙ্গ : পুরুষ			নাম : কৃষ্ণা সরকার স্বামীর নাম: মধু সরকার বাড়ির নং : n0105 বয়স : 66 লিঙ্গ : মহিলা		
427	NGW1935758	ফটো উপলব্ধ	428	KZC2317626	ফটো উপলব্ধ	429	NGW2538510	ফটো উপলব্ধ
নাম : দীপ সরকার পিতার নাম: সুভাস সরকার বাড়ির নং : n0046 বয়স : 29 লিঙ্গ : পুরুষ			নাম : গৌতম সরকার পিতার নাম: খগেন সরকার বাড়ির নং : n0032 বয়স : 47 লিঙ্গ : পুরুষ			নাম : গীতা সরকার স্বামীর নাম: বাবলু সরকার বাড়ির নং : n0044 বয়স : 58 লিঙ্গ : মহিলা		
430	WB/03/020/171521	ফটো উপলব্ধ	431	KZC2753994	ফটো উপলব্ধ	432	WB/03/020/171337	ফটো উপলব্ধ
নাম : জিতেন্দ্র সরকার পিতার নাম: মোজ্জেশ্বর সরকার বাড়ির নং : n0042 বয়স : 59 লিঙ্গ : পুরুষ			নাম : রুপ্সা সরকার পিতার নাম: সুশীল সরকার বাড়ির নং : n0115 বয়স : 40 লিঙ্গ : মহিলা			নাম : গৌরী সরকার স্বামীর নাম: সুশীলকুমার সরকার বাড়ির নং : n0037 বয়স : 69 লিঙ্গ : মহিলা		
433	NGW2294833	ফটো উপলব্ধ	434	NGW2530350	ফটো উপলব্ধ	435	WB/03/020/174384	ফটো উপলব্ধ
নাম : রামকৃষ্ণ সরকার পিতার নাম: মনিমুন্ড্র সরকার বাড়ির নং : এন0030 বয়স : 66 লিঙ্গ : পুরুষ			নাম : সুবাস সরকার পিতার নাম: রাসু সরকার বাড়ির নং : n0046 বয়স : 65 লিঙ্গ : পুরুষ			নাম : বার্না সরকার স্বামীর নাম: শ্যামল কুমার সরকার বাড়ির নং : n0114 বয়স : 62 লিঙ্গ : মহিলা		
436	NGW1336338	ফটো উপলব্ধ	437	NGW2032399	ফটো উপলব্ধ	438	NGW2118628	ফটো উপলব্ধ
নাম : প্রতিভা সরকার পিতার নাম: পূর্ণচন্দ্র সরকার বাড়ির নং : n0105 বয়স : 41 লিঙ্গ : মহিলা			নাম : বুমা সরকার পিতার নাম: পূর্ণ চন্দ্র সরকার বাড়ির নং : n0105 বয়স : 36 লিঙ্গ : মহিলা			নাম : মান্নি সরকার স্বামীর নাম: বিপুল সরকার বাড়ির নং : N0045 বয়স : 31 লিঙ্গ : মহিলা		
439	NGW2118610	ফটো উপলব্ধ	440	NGW2118560	ফটো উপলব্ধ	441	NGW2032316	ফটো উপলব্ধ
নাম : উত্তম সরকার পিতার নাম: বিপুল সরকার বাড়ির নং : N0045 বয়স : 33 লিঙ্গ : পুরুষ			নাম : মৌসুমি সরকার পিতার নাম: মুকুল সরকার বাড়ির নং : N0045 বয়স : 35 লিঙ্গ : মহিলা			নাম : প্রীতম সরকার পিতার নাম: দীপক সরকার বাড়ির নং : n0105 বয়স : 30 লিঙ্গ : পুরুষ		
442	KZC2317642	ফটো উপলব্ধ	443	NGW1336205	ফটো উপলব্ধ	444	KZC1302082	ফটো উপলব্ধ
নাম : অরবিন্দ সরকার স্বামীর নাম: প্রমিলা সরকার বাড়ির নং : n0046 বয়স : 41 লিঙ্গ : পুরুষ			নাম : রিনা সরকার (শীল) স্বামীর নাম: রঞ্জিত সরকার বাড়ির নং : n0046 বয়স : 51 লিঙ্গ : মহিলা			নাম : ববি সরকার পিতার নাম: সুধীর সরকার বাড়ির নং : n0024 বয়স : 49 লিঙ্গ : মহিলা		
Q	445	NGW1812577	446	NGW2857993	ফটো উপলব্ধ	447	KZC0160721	ফটো উপলব্ধ
নাম : রবীন সরকার পিতার নাম: দেবারু সরকার বাড়ির নং : বয়স : 62 লিঙ্গ : পুরুষ			নাম : অরিনা সরকার পিতার নাম: রামকৃষ্ণ সরকার বাড়ির নং : এন0030 বয়স : 21 লিঙ্গ : মহিলা			নাম : কাকলী সরকার (শীল) স্বামীর নাম: অমল সরকার বাড়ির নং : n0162 বয়স : 52 লিঙ্গ : মহিলা		
448	NGW1444207	ফটো উপলব্ধ	449	WB/03/020/171450	ফটো উপলব্ধ	450	NGW2538098	ফটো উপলব্ধ
নাম : বিনোদ সা পিতার নাম: উপেন্দ্র সা বাড়ির নং : n0052 বয়স : 34 লিঙ্গ : পুরুষ			নাম : উপেন্দ্র সা পিতার নাম: ছেদি সা বাড়ির নং : n0052 বয়স : 66 লিঙ্গ : পুরুষ			নাম : হীরালাল সা পিতার নাম: রামবিলাস সা বাড়ির নং : n0041 বয়স : 71 লিঙ্গ : পুরুষ		

451 নাম : প্রভাবতী সা স্বামীর নাম: হীরালাল সা বাড়ির নং : n0041 বয়স : 60 লিঙ্গ : মহিলা	NGW2553816 ফটো উপলব্ধ	452 নাম : সুশান্তকুমার রায় পিতার নাম: চিত্তরঞ্জন রায় বাড়ির নং : n0052 বয়স : 63 লিঙ্গ : পুরুষ	WB/03/020/171268 ফটো উপলব্ধ	453 নাম : ভারতী শা স্বামীর নাম: রাম বাবু শা বাড়ির নং : n0052 বয়স : 35 লিঙ্গ : মহিলা	DNF2787273 ফটো উপলব্ধ
454 নাম : রাজন কুমার সাহ পিতার নাম: হিরালাল সাহ বাড়ির নং : হিরালাল সাহ বয়স : 41 লিঙ্গ : পুরুষ	KZC2318129 ফটো উপলব্ধ	455 নাম : সুব্রত রায় পিতার নাম: সুশান্ত কুমার রায় বাড়ির নং : n0052 বয়স : 37 লিঙ্গ : পুরুষ	NGW0565077 ফটো উপলব্ধ	456 নাম : সঞ্জয় সা পিতার নাম: উপেন্দ্র সা বাড়ির নং : n0052 বয়স : 33 লিঙ্গ : পুরুষ	NGW1536630 ফটো উপলব্ধ
457 নাম : সুলেখা সা স্বামীর নাম: সাগিন্দর সা বাড়ির নং : n0052 বয়স : 54 লিঙ্গ : মহিলা	WB/03/020/171426 ফটো উপলব্ধ	458 নাম : সুশীলা সা স্বামীর নাম: উপেন্দ্র সা বাড়ির নং : n0052 বয়স : 61 লিঙ্গ : মহিলা	WB/03/020/171424 ফটো উপলব্ধ	459 নাম : সাগিন্দর সা পিতার নাম: হেদি সা বাড়ির নং : n0052 বয়স : 61 লিঙ্গ : পুরুষ	WB/03/020/171425 ফটো উপলব্ধ
460 নাম : রামবাবু সাহ পিতার নাম: উপেন্দ্র সাহ বাড়ির নং : n0052 বয়স : 42 লিঙ্গ : পুরুষ	KZC2317675 ফটো উপলব্ধ	461 নাম : মাধবী রায় স্বামীর নাম: সুশান্তকুমার রায় বাড়ির নং : n0052 বয়স : 58 লিঙ্গ : মহিলা	WB/03/020/171269 ফটো উপলব্ধ	462 নাম : ছোটন কুমার সা পিতার নাম: হিরালাল সা বাড়ির নং : 4 নং ঘুমতী বয়স : 39 লিঙ্গ : পুরুষ	KZC2514859 ফটো উপলব্ধ
463 নাম : সিধু সা পিতার নাম: সাগিন্দর সা বাড়ির নং : এন0052 বয়স : 26 লিঙ্গ : পুরুষ	NGW2653319 ফটো উপলব্ধ	464 নাম : নিতু সাহ পিতার নাম: সাগিন্দর সাহ বাড়ির নং : নং052 বয়স : 20 লিঙ্গ : পুরুষ	NGW2878627 ফটো উপলব্ধ	465 নাম : সোমা সা পিতার নাম: হিরালাল সা বাড়ির নং : 4 নং ঘুমতী বয়স : 32 লিঙ্গ : মহিলা	NGW1536622 ফটো উপলব্ধ
466 নাম : গোবিন্দ সাহা পিতার নাম: রামদেব সাহা বাড়ির নং : n0062 বয়স : 36 লিঙ্গ : পুরুষ	NGW1237528 ফটো উপলব্ধ	467 নাম : অপু সাহা পিতার নাম: হিরালাল সাহা বাড়ির নং : n0123 বয়স : 43 লিঙ্গ : পুরুষ	KZC2317816 ফটো উপলব্ধ	468 নাম : লক্ষী সাহা স্বামীর নাম: রবীন্দ্রনাথ সাহা বাড়ির নং : n0119 বয়স : 53 লিঙ্গ : মহিলা	WB/03/020/174302 ফটো উপলব্ধ
469 নাম : নমিতা সাহা পিতার নাম: কার্তিক সাহা বাড়ির নং : n0058 বয়স : 40 লিঙ্গ : মহিলা	NGW0565358 ফটো উপলব্ধ	470 নাম : বুবাই সাহা পিতার নাম: মদন সাহা বাড়ির নং : n0059 বয়স : 37 লিঙ্গ : পুরুষ	KZC2317766 ফটো উপলব্ধ	471 নাম : অনিবার্ন সাহা পিতার নাম: অভিজিৎ সাহা বাড়ির নং : n0087 বয়স : 33 লিঙ্গ : পুরুষ	NGW1444231 ফটো উপলব্ধ
472 নাম : নির্মল কুমার সাহা পিতার নাম: মনুখনাথ সাহা বাড়ির নং : মহামায়া পাড়া বয়স : 76 লিঙ্গ : পুরুষ	NGW2846889 ফটো উপলব্ধ	473 নাম : মঞ্জু সাহা স্বামীর নাম: মাখন সাহা বাড়ির নং : n0123 বয়স : 61 লিঙ্গ : মহিলা	WB/03/020/174154 ফটো উপলব্ধ	474 নাম : চিন্টু সাহা পিতার নাম: মাখন সাহা বাড়ির নং : n0123 বয়স : 45 লিঙ্গ : পুরুষ	KZC2067767 ফটো উপলব্ধ
475 নাম : হীরালাল সাহা পিতার নাম: ভোলারাম সাহা বাড়ির নং : n0123 বয়স : 71 লিঙ্গ : পুরুষ	WB/03/020/174498 ফটো উপলব্ধ	476 নাম : অনিরুদ্ধ সাহা পিতার নাম: নরেশ সাহা বাড়ির নং : n0067 বয়স : 37 লিঙ্গ : পুরুষ	NGW1291269 ফটো উপলব্ধ	477 নাম : রিস্পা দও(সাহা) স্বামীর নাম: অলিবার্ন সাহা বাড়ির নং : n0087 বয়স : 32 লিঙ্গ : মহিলা	NGW1935907 ফটো উপলব্ধ
478 নাম : পুতুল সাহা পিতার নাম: গোবিন্দ সাহা বাড়ির নং : n0060 বয়স : 35 লিঙ্গ : মহিলা	NGW1536655 ফটো উপলব্ধ	479 নাম : নরেশ সাহা পিতার নাম: জলেশ্বর সাহা বাড়ির নং : n0067 বয়স : 61 লিঙ্গ : পুরুষ	WB/03/020/171285 ফটো উপলব্ধ	480 নাম : ডালিয়া ঘোষ (পাল) স্বামীর নাম: সমীর ঘোষ বাড়ির নং : n0101 বয়স : 42 লিঙ্গ : মহিলা	MHX3718335 ফটো উপলব্ধ



481 নাম : লীলা সাহা স্বামীর নাম: গোবিন্দ সাহা বাড়ির নং : n0060 বয়স : 59 লিঙ্গ : মহিলা	WB/03/020/171407	482 নাম : নির্মলা সাহা স্বামীর নাম: শিবনাথ সাহা বাড়ির নং : n0153 বয়স : 62 লিঙ্গ : মহিলা	KZC2613206	483 নাম : মনোজ সাহা পিতার নাম: জনার্দন সাহা বাড়ির নং : n0169 বয়স : 41 লিঙ্গ : পুরুষ	KZC2614535
484 নাম : দীপক সাহা পিতার নাম: গোবিন্দ সাহা বাড়ির নং : n0060 বয়স : 36 লিঙ্গ : পুরুষ	KZC2754083	485 নাম : সৌরভ সাহা পিতার নাম: গণেশ সাহা বাড়ির নং : 152 বয়স : 25 লিঙ্গ : পুরুষ	NGW2604601	486 নাম : সুনিল সাহা পিতার নাম: রঞ্জন সাহা বাড়ির নং : n0126 বয়স : 30 লিঙ্গ : পুরুষ	NGW1812494
487 নাম : বিশাল সাহা পিতার নাম: কানাই সাহা বাড়ির নং : 0121 বয়স : 24 লিঙ্গ : পুরুষ	NGW2604544	488 নাম : সৌতম সাহা পিতার নাম: রামদেব সাহা বাড়ির নং : n0062 বয়স : 46 লিঙ্গ : পুরুষ	KZC2317824	489 নাম : অমন সাহা পিতার নাম: নরেশ সাহা বাড়ির নং : n0067 বয়স : 31 লিঙ্গ : পুরুষ	NGW2032332
490 নাম : সঞ্জয় সাহা পিতার নাম: তরনী সাহা বাড়ির নং : n0119 বয়স : 43 লিঙ্গ : পুরুষ	KZC2067650	491 নাম : রুপা সাহা পিতার নাম: মদন সাহা বাড়ির নং : n0059 বয়স : 30 লিঙ্গ : মহিলা	NGW1812528	492 নাম : তানিয়া সাহা পিতার নাম: তপন সাহা বাড়ির নং : এন0120 বয়স : 21 লিঙ্গ : মহিলা	NGW2813855
493 নাম : উষা সাহা স্বামীর নাম: রামদেব সাহা বাড়ির নং : n0062 বয়স : 30 লিঙ্গ : মহিলা	NGW1983295	494 নাম : বিনোদ সাহা পিতার নাম: মাখন সাহা বাড়ির নং : n0123 বয়স : 45 লিঙ্গ : পুরুষ	KZC2067718	495 নাম : স্বপন সাহা পিতার নাম: বৈদ্যনাথ সাহা বাড়ির নং : n0123 বয়স : 51 লিঙ্গ : পুরুষ	WB/03/020/174327
496 নাম : অঞ্জলী সাহা স্বামীর নাম: তরনী সাহা বাড়ির নং : n0119 বয়স : 61 লিঙ্গ : মহিলা	WB/03/020/174301	497 নাম : অনিরুদ্ধ সাহা পিতার নাম: প্রসেনজিৎ সাহা বাড়ির নং : n0087 বয়স : 26 লিঙ্গ : পুরুষ	NGW2188175	498 নাম : রবি সাহা পিতার নাম: গোপাল সাহা বাড়ির নং : n0120 বয়স : 28 লিঙ্গ : পুরুষ	NGW2032217
499 নাম : সুমিত্রা সাহা(গৌর) স্বামীর নাম: অপু সাহা বাড়ির নং : n0123 বয়স : 38 লিঙ্গ : মহিলা	NGW2032407	500 নাম : গোবিন্দ সাহা পিতার নাম: দুর্গানাথ সাহা বাড়ির নং : n0060 বয়স : 69 লিঙ্গ : পুরুষ	WB/03/020/171215	501 নাম : ববি সাহা পিতার নাম: বানারসী সাহা বাড়ির নং : n0125 বয়স : 39 লিঙ্গ : মহিলা	NGW1935873
502 নাম : তপন সাহা পিতার নাম: গোপাল সাহা বাড়ির নং : n0120 বয়স : 53 লিঙ্গ : পুরুষ	WB/03/020/174416	503 নাম : গীতা সাহা স্বামীর নাম: নন্দলাল সাহা বাড়ির নং : n0119 বয়স : 61 লিঙ্গ : মহিলা	WB/03/020/174121	504 নাম : নন্দলাল সাহা পিতার নাম: যমুনা সাহা বাড়ির নং : n0119 বয়স : 67 লিঙ্গ : পুরুষ	WB/03/020/174120
505 নাম : ধর্মেণ সাহা পিতার নাম: ধ্রুবনারায়ন সাহা বাড়ির নং : n0057 বয়স : 53 লিঙ্গ : পুরুষ	WB/03/020/171108	506 নাম : অরুণ সাহা পিতার নাম: দীনেশ সাহা বাড়ির নং : n0067 বয়স : 32 লিঙ্গ : পুরুষ	NGW1671650	507 নাম : দীপা সাহা স্বামীর নাম: অপূর্ব সাহা বাড়ির নং : n0067 বয়স : 54 লিঙ্গ : মহিলা	NGW1291327
508 নাম : মালতী সাহা স্বামীর নাম: চিন্টু সাহা বাড়ির নং : n0123 বয়স : 39 লিঙ্গ : মহিলা	NGW1291343	509 নাম : তপন সাহা পিতার নাম: বৈদ্যনাথ সাহা বাড়ির নং : n0123 বয়স : 46 লিঙ্গ : পুরুষ	KZC2317790	Q 510 নাম : সবীতা সাহা স্বামীর নাম: রমেশ সাহা বাড়ির নং : বয়স : 36 লিঙ্গ : মহিলা	NGW1336395

511 নাম : বিজু সাহা পিতার নাম: কার্তিক সাহা বাড়ির নং : n0058 বয়স : 50 লিঙ্গ : পুরুষ	WB/03/020/171134 ফটো উপলব্ধ	512 নাম : শঙ্করী সাহা স্বামীর নাম: পরশুরাম সাহা বাড়ির নং : n0119 বয়স : 61 লিঙ্গ : মহিলা	WB/03/020/174153 ফটো উপলব্ধ	513 নাম : নেহা সাহা পিতার নাম: কানাই সাহা বাড়ির নং : n0121 বয়স : 26 লিঙ্গ : মহিলা	NGW2188167 ফটো উপলব্ধ
514 নাম : তরনী সাহা পিতার নাম: সীতানাথ সাহা বাড়ির নং : n0119 বয়স : 73 লিঙ্গ : পুরুষ	WB/03/020/174077 ফটো উপলব্ধ	515 নাম : রমেশ সাহা পিতার নাম: বানারসী সাহা বাড়ির নং : n0125 বয়স : 51 লিঙ্গ : পুরুষ	KZC2317840 ফটো উপলব্ধ	516 নাম : অনিতা কুমারী সাহা(গুণ্ডা) স্বামীর নাম: স্বপন সাহা বাড়ির নং : n0123 বয়স : 42 লিঙ্গ : মহিলা	NGW1444314 ফটো উপলব্ধ
517 নাম : শুভম সাহা পিতার নাম: গনেশ সাহা বাড়ির নং : 152 বয়স : 26 লিঙ্গ : পুরুষ	NGW2188191 ফটো উপলব্ধ	518 নাম : সুমন সাহা স্বামীর নাম: গোবিন্দ সাহা বাড়ির নং : 17/127 বয়স : 29 লিঙ্গ : মহিলা	NGW2653335 ফটো উপলব্ধ	519 নাম : কম্পনা সাহা পিতার নাম: বৈদ্যনাথ সাহা বাড়ির নং : n0123 বয়স : 44 লিঙ্গ : মহিলা	KZC2317808 ফটো উপলব্ধ
520 নাম : দীপু সাহা পিতার নাম: হীরা লাল সাহা বাড়ির নং : n0123 বয়স : 48 লিঙ্গ : পুরুষ	KZC2691749 ফটো উপলব্ধ	521 নাম : মদন সাহা পিতার নাম: দুর্গানাথ সাহা বাড়ির নং : n0059 বয়স : 71 লিঙ্গ : পুরুষ	WB/03/020/171461 ফটো উপলব্ধ	522 নাম : চন্দন সাহা পিতার নাম: মদন সাহা বাড়ির নং : n0059 বয়স : 42 লিঙ্গ : পুরুষ	NGW1671544 ফটো উপলব্ধ
523 নাম : দীপক সাহা পিতার নাম: নারায়ন সাহা বাড়ির নং : n0100 বয়স : 51 লিঙ্গ : পুরুষ	WB/03/020/174190 ফটো উপলব্ধ	524 নাম : পম্পি লালা পিতার নাম: সরোজ লালা বাড়ির নং : n0060 বয়স : 30 লিঙ্গ : মহিলা	NGW2032340 ফটো উপলব্ধ	525 নাম : পূজা কুমারী পিতার নাম: অনিল শাহ বাড়ির নং : নং060 বয়স : 29 লিঙ্গ : মহিলা	YEZ2197093 ফটো উপলব্ধ
526 নাম : এষা সাহা পিতার নাম: অপূর্ব সাহা বাড়ির নং : এন0067 বয়স : 25 লিঙ্গ : মহিলা	NGW2244168 ফটো উপলব্ধ	527 নাম : সন্ধ্যা সাহা (কানু) স্বামীর নাম: গোবিন্দ সাহা বাড়ির নং : n0120 বয়স : 52 লিঙ্গ : মহিলা	NGW1259720 ফটো উপলব্ধ	528 নাম : অপূর্ব সাহা অন্যান্য: দীপা সাহা বাড়ির নং : n0067 বয়স : 56 লিঙ্গ : পুরুষ	NGW2188134 ফটো উপলব্ধ
529 নাম : সত্যজিৎ সাহা পিতার নাম: অনিল সাহা বাড়ির নং : n0087 বয়স : 51 লিঙ্গ : পুরুষ	NGW2842516 ফটো উপলব্ধ	530 নাম : দিপঙ্কর সাহা পিতার নাম: দুলাল সাহা বাড়ির নং : n0120 বয়স : 34 লিঙ্গ : পুরুষ	NGW1493279 ফটো উপলব্ধ	531 নাম : গোবিন্দ সাহা পিতার নাম: গোপাল সাহা বাড়ির নং : n0120 বয়স : 58 লিঙ্গ : পুরুষ	KZC0312769 ফটো উপলব্ধ
532 নাম : কাজল সাহা স্বামীর নাম: উত্তম সাহা বাড়ির নং : এন0059 বয়স : 32 লিঙ্গ : মহিলা	NGW2653327 ফটো উপলব্ধ	533 নাম : অনিতা সাহা স্বামীর নাম: গণেশ সাহা বাড়ির নং : n0057 বয়স : 55 লিঙ্গ : মহিলা	NGW1291244 ফটো উপলব্ধ	534 নাম : বাবলু সাহা পিতার নাম: শিবনাথ সাহা বাড়ির নং : n0154 বয়স : 44 লিঙ্গ : পুরুষ	KZC2317865 ফটো উপলব্ধ
535 নাম : মুনিয়া সাহা স্বামীর নাম: তপন সাহা বাড়ির নং : n0120 বয়স : 40 লিঙ্গ : মহিলা	NGW1935956 ফটো উপলব্ধ	536 নাম : কানাই সাহা পিতার নাম: নাগিনা সাহা বাড়ির নং : n0121 বয়স : 51 লিঙ্গ : পুরুষ	WB/03/020/174512 ফটো উপলব্ধ	537 নাম : কবিতা সাহা পিতার নাম: রঞ্জন সাহা বাড়ির নং : n0126 বয়স : 30 লিঙ্গ : মহিলা	NGW1812502 ফটো উপলব্ধ
538 নাম : মধুসূদন সাহা পিতার নাম: বিশ্বনাথ সাহা বাড়ির নং : n0119 বয়স : 55 লিঙ্গ : পুরুষ	KZC0312553 ফটো উপলব্ধ	539 নাম : মনোজ সাহা পিতার নাম: বিশ্বনাথ সাহা বাড়ির নং : n0119 বয়স : 54 লিঙ্গ : পুরুষ	WB/03/020/174160 ফটো উপলব্ধ	540 নাম : উত্তম চন্দ্র সাহা পিতার নাম: মদন সাহা বাড়ির নং : n0059 বয়স : 45 লিঙ্গ : পুরুষ	KZC2317758 ফটো উপলব্ধ

541 নাম : দিপিকা সাহা পিতার নাম: দুলাল সাহা বাড়ির নং : n0120 বয়স : 33 লিঙ্গ : মহিলা	NGW1812601	ফটো উপলব্ধ	Q 542 নাম : টুঙ্গা সাহা(দাস) স্বামীর নাম: কানাই প্রসাদ বাড়ির নং : বয়স : 37 লিঙ্গ : মহিলা	NGW1444488	ফটো উপলব্ধ	543 নাম : রিংকু কুমারী গুপ্তা স্বামীর নাম: মনোজ সাহা বাড়ির নং : এন0169 বয়স : 41 লিঙ্গ : মহিলা	CMC2763290	ফটো উপলব্ধ
544 নাম : সুদীপ সাহা পিতার নাম: রবীন্দ্র নাথ সাহা বাড়ির নং : N0119 বয়স : 27 লিঙ্গ : পুরুষ	NGW2118586	ফটো উপলব্ধ	545 নাম : সন্দীপ সাহা পিতার নাম: রবীন্দ্র নাথ সাহা বাড়ির নং : বয়স : 34 লিঙ্গ : পুরুষ	NGW1444090	ফটো উপলব্ধ	546 নাম : রাজু সাহা পিতার নাম: কার্তিক সাহা বাড়ির নং : n0058 বয়স : 52 লিঙ্গ : পুরুষ	WB/03/020/171344	ফটো উপলব্ধ
547 নাম : বর্না সাহা স্বামীর নাম: রাজু সাহা বাড়ির নং : n0058 বয়স : 40 লিঙ্গ : মহিলা	NGW0565333	ফটো উপলব্ধ	548 নাম : মায়ারানী সাহা স্বামীর নাম: মদন সাহা বাড়ির নং : n0059 বয়স : 66 লিঙ্গ : মহিলা	WB/03/020/171405	ফটো উপলব্ধ	549 নাম : সারদা সাহা স্বামীর নাম: নরেশ সাহা বাড়ির নং : n0067 বয়স : 53 লিঙ্গ : মহিলা	WB/03/020/171183	ফটো উপলব্ধ
550 নাম : যোগমায়া সাহা স্বামীর নাম: নির্মল কুমার সাহা বাড়ির নং : n0090 বয়স : 68 লিঙ্গ : মহিলা	NGW2873909	ফটো উপলব্ধ	551 নাম : অজয় সাহা পিতার নাম: তরনী সাহা বাড়ির নং : n0119 বয়স : 39 লিঙ্গ : পুরুষ	KZC2514891	ফটো উপলব্ধ	552 নাম : শোভা সাহা স্বামীর নাম: মধুসূদন সাহা বাড়ির নং : n0119 বয়স : 42 লিঙ্গ : মহিলা	NGW0565267	ফটো উপলব্ধ
553 নাম : ছবিরানী সাহা স্বামীর নাম: কার্তিক সাহা বাড়ির নং : n0058 বয়স : 69 লিঙ্গ : মহিলা	WB/03/020/171406	ফটো উপলব্ধ	554 নাম : রবীন্দ্রনাথ সাহা পিতার নাম: শম্ভুনাথ সাহা বাড়ির নং : n0119 বয়স : 61 লিঙ্গ : পুরুষ	WB/03/020/174189	ফটো উপলব্ধ	555 নাম : প্রদীপ সাহা পিতার নাম: নারায়ণ সাহা বাড়ির নং : n0100 বয়স : 51 লিঙ্গ : পুরুষ	KZC0312843	ফটো উপলব্ধ
556 নাম : মীতা সাহা স্বামীর নাম: মনোজ সাহা বাড়ির নং : n0090 বয়স : 61 লিঙ্গ : মহিলা	WB/03/020/174114	ফটো উপলব্ধ	557 নাম : অরিজিৎ সাহা পিতার নাম: মনোজ কুমার সাহা বাড়ির নং : n0090 বয়স : 36 লিঙ্গ : পুরুষ	NGW1237544	ফটো উপলব্ধ	558 নাম : পার্কার্তী সাহা স্বামীর নাম: শম্ভুনাথ সাহা বাড়ির নং : n0119 বয়স : 82 লিঙ্গ : মহিলা	KZC0312587	ফটো উপলব্ধ
559 নাম : মৌসুমী সাহা স্বামীর নাম: তপন কুমার সাহা বাড়ির নং : n0012 বয়স : 32 লিঙ্গ : মহিলা	NGW1536648	ফটো উপলব্ধ	560 নাম : মিঠু সাহা স্বামীর নাম: প্রদীপ সাহা বাড়ির নং : n0100 বয়স : 41 লিঙ্গ : মহিলা	NGW0565598	ফটো উপলব্ধ	561 নাম : গোপাল সাহা(তেলি) পিতার নাম: ধুবনারায়ণ সাহা(তেলি) বাড়ির নং : n0057 বয়স : 63 লিঙ্গ : পুরুষ	WB/03/020/171515	ফটো উপলব্ধ
562 নাম : রানু সাহা স্বামীর নাম: রতন সাহা বাড়ির নং : n0012 বয়স : 53 লিঙ্গ : মহিলা	WB/03/020/171218	ফটো উপলব্ধ	563 নাম : লতারানী সাহা স্বামীর নাম: দীপক সাহা বাড়ির নং : n0100 বয়স : 42 লিঙ্গ : মহিলা	NGW0565580	ফটো উপলব্ধ	564 নাম : মায়ী সাহা পিতার নাম: যোগেন্দ্রনাথ সাহা বাড়ির নং : n0101 বয়স : 61 লিঙ্গ : মহিলা	KZC0312538	ফটো উপলব্ধ
565 নাম : রাহুল সাহা পিতার নাম: গোবিন্দ সাহা বাড়ির নং : এন00120 বয়স : 23 লিঙ্গ : পুরুষ	NGW2653350	ফটো উপলব্ধ	566 নাম : মাধবী সাহা পিতার নাম: যোগেন্দ্রনাথ সাহা বাড়ির নং : n0101 বয়স : 61 লিঙ্গ : মহিলা	KZC0312520	ফটো উপলব্ধ	567 নাম : দিশ্ভী সাহা পিতার নাম: কল্যান সাহা বাড়ির নং : এন0043 বয়স : 28 লিঙ্গ : মহিলা	NGW2244150	ফটো উপলব্ধ
568 নাম : গোপাল সাহা পিতার নাম: কাশিনাথ সাহা বাড়ির নং : n0043 বয়স : 47 লিঙ্গ : পুরুষ	KZC1301761	ফটো উপলব্ধ	569 নাম : গায়ত্রী সাহা স্বামীর নাম: গোপাল সাহা বাড়ির নং : n0057 বয়স : 56 লিঙ্গ : মহিলা	WB/03/020/171181	ফটো উপলব্ধ	570 নাম : বাপী সাহা পিতার নাম: রতন সাহা বাড়ির নং : n0012 বয়স : 38 লিঙ্গ : পুরুষ	KZC2514909	ফটো উপলব্ধ

571 নাম : তপনকুমার সাহা পিতার নাম: শচীন্দ্রনাথ সাহা বাড়ির নং : n0012 বয়স : 51 লিঙ্গ : পুরুষ ফটো উপলব্ধ	WB/03/020/171378	572 নাম : সন্ধ্যা সাহা পিতার নাম: কাশীনাথ সাহা বাড়ির নং : n0043 বয়স : 63 লিঙ্গ : মহিলা ফটো উপলব্ধ	NGW1444074	573 নাম : জিতেন্দ্র সাহা পিতার নাম: ধ্রুবনারায়ন সাহা বাড়ির নং : n0057 বয়স : 51 লিঙ্গ : পুরুষ ফটো উপলব্ধ	KZC2317725
574 নাম : রতন সাহা পিতার নাম: শচীন্দ্রনাথ সাহা বাড়ির নং : n0012 বয়স : 57 লিঙ্গ : পুরুষ ফটো উপলব্ধ	WB/03/020/171462	575 নাম : শ্যামলী সাহা স্বামীর নাম: কল্যান সাহা বাড়ির নং : n0043 বয়স : 52 লিঙ্গ : মহিলা ফটো উপলব্ধ	KZC2317691	576 নাম : অনামিকা সাহা স্বামীর নাম: সত্যজিৎ সাহা বাড়ির নং : n0183 বয়স : 38 লিঙ্গ : মহিলা ফটো উপলব্ধ	NGW0273920
577 নাম : প্রদীপ সাহা পিতার নাম: রতন সাহা বাড়ির নং : n0012 বয়স : 40 লিঙ্গ : পুরুষ ফটো উপলব্ধ	KZC2318160	578 নাম : শেফালী দাস স্বামীর নাম: দিলীপ দাস বাড়ির নং : n0043 বয়স : 54 লিঙ্গ : মহিলা ফটো উপলব্ধ	KZC1301779	579 নাম : মীরাদেবী সাহা স্বামীর নাম: জনার্দন সাহা বাড়ির নং : n0053 বয়স : 64 লিঙ্গ : মহিলা ফটো উপলব্ধ	WB/03/020/171377
580 নাম : দীনেশ সাহা পিতার নাম: জলেশ্বর সাহা বাড়ির নং : n0067 বয়স : 60 লিঙ্গ : পুরুষ ফটো উপলব্ধ	NGW2486355	581 নাম : প্রতিমা সাহা স্বামীর নাম: গোপাল সাহা বাড়ির নং : এন0043 বয়স : 38 লিঙ্গ : মহিলা ফটো উপলব্ধ	NGW2302883	582 নাম : কাকলী সিং পিতার নাম: খগেন্দ্র নাথ সিং বাড়ির নং : এন0123 বয়স : 42 লিঙ্গ : মহিলা ফটো উপলব্ধ	KZC2574234
583 নাম : আশীষ সাহা পিতার নাম: পরশুরাম সাহা বাড়ির নং : n0119 বয়স : 32 লিঙ্গ : পুরুষ ফটো উপলব্ধ	NGW1671569	584 নাম : দেবশীষ সাহা পিতার নাম: পরশুরাম সাহা বাড়ির নং : n0119 বয়স : 38 লিঙ্গ : পুরুষ ফটো উপলব্ধ	KZC2514875	585 নাম : গনেশ সাহা পিতার নাম: ধ্রুবনারায়ন সাহা বাড়ির নং : n0057 বয়স : 59 লিঙ্গ : পুরুষ ফটো উপলব্ধ	WB/03/020/171421
586 নাম : গীতা সাহা পিতার নাম: জনার্দন সাহা বাড়ির নং : n0053 বয়স : 46 লিঙ্গ : মহিলা ফটো উপলব্ধ	KZC2317733	587 নাম : কান্তি সাহা স্বামীর নাম: রামদেব সাহা বাড়ির নং : n0062 বয়স : 66 লিঙ্গ : মহিলা ফটো উপলব্ধ	WB/03/020/171346	588 নাম : প্রীতি সাহা পিতার নাম: গোপাল সাহা বাড়ির নং : n0057 বয়স : 26 লিঙ্গ : মহিলা ফটো উপলব্ধ	NGW2188183
589 নাম : প্রমিলা সাহা স্বামীর নাম: রঞ্জন সাহা বাড়ির নং : n0126 বয়স : 63 লিঙ্গ : মহিলা ফটো উপলব্ধ	WB/03/020/174466	590 নাম : রঞ্জন সাহা পিতার নাম: যোজন সাহা বাড়ির নং : n0126 বয়স : 66 লিঙ্গ : পুরুষ ফটো উপলব্ধ	WB/03/020/174465	591 নাম : উমেশ সাহা পিতার নাম: বানারসী সাহা বাড়ির নং : n0125 বয়স : 49 লিঙ্গ : পুরুষ ফটো উপলব্ধ	WB/03/020/174476
592 নাম : পৌলমী সাহা স্বামীর নাম: প্রসেনজিৎ সাহা বাড়ির নং : n0087 বয়স : 52 লিঙ্গ : মহিলা ফটো উপলব্ধ	WB/03/020/174066	593 নাম : মুন্সী সাহা স্বামীর নাম: বিজু সাহা বাড়ির নং : N0058 বয়স : 39 লিঙ্গ : মহিলা ফটো উপলব্ধ	GLQ3836848	594 নাম : অপু সাহা পিতার নাম: গোবিন্দ সাহা বাড়ির নং : এন0120 বয়স : 20 লিঙ্গ : পুরুষ ফটো উপলব্ধ	NGW2849396
595 নাম : সমির ঘোষ পিতার নাম: অমর ঘোষ বাড়ির নং : n0101 বয়স : 42 লিঙ্গ : পুরুষ ফটো উপলব্ধ	KZC2067643	596 নাম : রুপা সাউ অন্যান্য: স্বপন সাউ বাড়ির নং : এন0123 বয়স : 26 লিঙ্গ : মহিলা ফটো উপলব্ধ	NGW2751295	597 নাম : ডলি সাহা (মন্ডল) স্বামীর নাম: অমল সাহা বাড়ির নং : n0155 বয়স : 47 লিঙ্গ : মহিলা ফটো উপলব্ধ	KZC1262823
598 নাম : ফুলকুমারী সাহানী পিতার নাম: যোগীন্দ্র সাহানী বাড়ির নং : n0064 বয়স : 34 লিঙ্গ : মহিলা ফটো উপলব্ধ	NGW1812627	599 নাম : যোগীন্দ্র সাহানী পিতার নাম: মতি সাহানী বাড়ির নং : n0064 বয়স : 63 লিঙ্গ : পুরুষ ফটো উপলব্ধ	WB/03/020/171448	600 নাম : রাজ কুমার সাহানী পিতার নাম: মহিন্দ্র সাহানী বাড়ির নং : n0065 বয়স : 38 লিঙ্গ : পুরুষ ফটো উপলব্ধ	KZC2754117

601 নাম : অমৃতা সাহানী পিতার নাম: যোগিন্দ্র সাহানী বাড়ির নং : n0064 বয়স : 33 লিঙ্গ : মহিলা	NGW1671718 ফটো উপলব্ধ	602 নাম : বৈদ্যনাথ সাহানী পিতার নাম: রাম সাগর সাহানী বাড়ির নং : n0069 বয়স : 38 লিঙ্গ : পুরুষ	NGW1444462 ফটো উপলব্ধ	603 নাম : অনিতা সাহা স্বামীর নাম: বাবলু সাহা বাড়ির নং : n0065 বয়স : 45 লিঙ্গ : মহিলা	KZC2514917 ফটো উপলব্ধ
604 নাম : জগন্নাথ সাহানী পিতার নাম: রাম সাগর সাহানী বাড়ির নং : n0069 বয়স : 39 লিঙ্গ : পুরুষ	NGW1444454 ফটো উপলব্ধ	605 নাম : রাজ কুমার সাহানি পিতার নাম: যোগীন্দ্র সাহানি বাড়ির নং : n0064 বয়স : 31 লিঙ্গ : পুরুষ	NGW1983311 ফটো উপলব্ধ	606 নাম : সুনিতা সাহানী স্বামীর নাম: যোগীন্দ্র সাহানী বাড়ির নং : n0064 বয়স : 53 লিঙ্গ : মহিলা	WB/03/020/171492 ফটো উপলব্ধ
607 নাম : চন্দ্রশেখর সিং পিতার নাম: তারকেশ্বর সিং বাড়ির নং : n0102 বয়স : 66 লিঙ্গ : পুরুষ	WB/03/020/174414 ফটো উপলব্ধ	608 নাম : অনিতা মাহাতো পিতার নাম: শ্যামল মাহাতো বাড়ির নং : n0029 বয়স : 33 লিঙ্গ : মহিলা	NGW1812510 ফটো উপলব্ধ	609 নাম : গীতা মাহাতো স্বামীর নাম: শ্যামল মাহাতো বাড়ির নং : n0029 বয়স : 53 লিঙ্গ : মহিলা	KZC2317873 ফটো উপলব্ধ
610 নাম : রমা সিং স্বামীর নাম: নানু সিং বাড়ির নং : n0029 বয়স : 81 লিঙ্গ : মহিলা	WB/03/020/171210 ফটো উপলব্ধ	611 নাম : রাজু সিং পিতার নাম: নানু সিং বাড়ির নং : n0029 বয়স : 50 লিঙ্গ : পুরুষ	WB/03/020/171380 ফটো উপলব্ধ	612 নাম : সুসিতা মাহাতো পিতার নাম: মুন্না মাহাতো বাড়ির নং : n0029 বয়স : 43 লিঙ্গ : মহিলা	NGW0562892 ফটো উপলব্ধ
613 নাম : সুজিৎ মাহাতো পিতার নাম: শ্যামল মাহাতো বাড়ির নং : n0029 বয়স : 30 লিঙ্গ : পুরুষ	NGW1812668 ফটো উপলব্ধ	614 নাম : সুব্রত মাহাতো পিতার নাম: মুন্না মাহাতো বাড়ির নং : n0029 বয়স : 41 লিঙ্গ : পুরুষ	KZC2691632 ফটো উপলব্ধ	615 নাম : বালমুকুন্দ সিং পিতার নাম: তারকেশ্বর সিং বাড়ির নং : n0102 বয়স : 68 লিঙ্গ : পুরুষ	NGW2879948 ফটো উপলব্ধ
616 নাম : সুদীপ্ত মাহাতো পিতার নাম: মুন্না মাহাতো বাড়ির নং : n0029 বয়স : 41 লিঙ্গ : পুরুষ	KZC2514719 ফটো উপলব্ধ	617 নাম : রেনুকা সিং পিতার নাম: তারকেশ্বর সিং বাড়ির নং : n0102 বয়স : 70 লিঙ্গ : মহিলা	NGW1444108 ফটো উপলব্ধ	618 নাম : সঞ্জীব সিং পিতার নাম: তারকেশ্বর সিং বাড়ির নং : n0102 বয়স : 56 লিঙ্গ : পুরুষ	WB/03/020/174034 ফটো উপলব্ধ
619 নাম : মীরা সিং স্বামীর নাম: চন্দ্রশেখর সিং বাড়ির নং : n0102 বয়স : 61 লিঙ্গ : মহিলা	WB/03/020/174415 ফটো উপলব্ধ	620 নাম : রানি কুমারী সিং মায়ের নাম: সুসিতা মাহাতো সিং বাড়ির নং : এন0029 বয়স : 22 লিঙ্গ : মহিলা	NGW2756245 ফটো উপলব্ধ	621 নাম : ভোলা সিং পিতার নাম: নানু সিং বাড়ির নং : n0029 বয়স : 51 লিঙ্গ : পুরুষ	WB/03/020/171163 ফটো উপলব্ধ
622 নাম : মুন্নি মাহাতো স্বামীর নাম: মুন্না মাহাতো বাড়ির নং : n0029 বয়স : 55 লিঙ্গ : মহিলা	WB/03/020/171177 ফটো উপলব্ধ	623 নাম : মৌ মাহাতো পিতার নাম: শ্যামল মাহাতো বাড়ির নং : n0029 বয়স : 31 লিঙ্গ : মহিলা	NGW1812650 ফটো উপলব্ধ	624 নাম : অংকিত সিং পিতার নাম: চন্দ্রশেখর সিং বাড়ির নং : n0102 বয়স : 34 লিঙ্গ : পুরুষ	NGW1444116 ফটো উপলব্ধ
625 নাম : শ্যামল মাহাতো পিতার নাম: নানু মাহাতো বাড়ির নং : n0029 বয়স : 57 লিঙ্গ : পুরুষ	WB/03/020/171151 ফটো উপলব্ধ	626 নাম : হরিনারায়ন সিং পিতার নাম: তারকেশ্বর সিং বাড়ির নং : n0102 বয়স : 59 লিঙ্গ : পুরুষ	WB/03/020/174516 ফটো উপলব্ধ	627 নাম : মুন্না মাহাতো পিতার নাম: নানু মাহাতো বাড়ির নং : n0029 বয়স : 62 লিঙ্গ : পুরুষ	WB/03/020/171261 ফটো উপলব্ধ
628 নাম : সোমা সিং (রাউত) স্বামীর নাম: ভোলা সিং বাড়ির নং : n0163 বয়স : 40 লিঙ্গ : মহিলা	KZC2275857 ফটো উপলব্ধ	629 নাম : অঞ্জনা সিনহা সরকার স্বামীর নাম: মানস সিনহা সরকার বাড়ির নং : এন0141 বয়স : 51 লিঙ্গ : মহিলা	KZC2613222 ফটো উপলব্ধ	630 নাম : কুলদীপ সরকার পিতার নাম: মানস কুমার সরকার বাড়ির নং : এন0141 বয়স : 26 লিঙ্গ : পুরুষ	NGW2773901 ফটো উপলব্ধ

<p>631</p> <p>NGW2842391</p> <p>নাম : প্রতুসা কর্মকার পিতার নাম: প্রদীপ কর্মকার বাড়ির নং : এন0092 বয়স : 23 লিঙ্গ : মহিলা</p> <p>ফটো উপলব্ধ</p>	<p>632</p> <p>WB/03/020/174351</p> <p>নাম : বাসন্তী সিদ্ধা সরকার স্বামীর নাম: জ্যোতিরঞ্জন সিদ্ধা সরকার বাড়ির নং : n0092 বয়স : 76 লিঙ্গ : মহিলা</p> <p>ফটো উপলব্ধ</p>	<p>633</p> <p>WB/03/020/174010</p> <p>নাম : অরবিন্দ সেন পিতার নাম: রজনীকান্ত সেন বাড়ির নং : n0098 বয়স : 85 লিঙ্গ : পুরুষ</p> <p>ফটো উপলব্ধ</p>
<p>634</p> <p>NGW2032258</p> <p>নাম : সমুদ্রা সেন পিতার নাম: সুদীপ সেন বাড়ির নং : n0097 বয়স : 28 লিঙ্গ : মহিলা</p> <p>ফটো উপলব্ধ</p>	<p>635</p> <p>WB/04/025/0903253</p> <p>নাম : সোনালী সেন (বল) স্বামীর নাম: সুদীপ সেন বাড়ির নং : n0097 বয়স : 51 লিঙ্গ : মহিলা</p> <p>ফটো উপলব্ধ</p>	<p>636</p> <p>NGW1671239</p> <p>নাম : রিঙ্কু সেন স্বামীর নাম: কেশব সেন বাড়ির নং : এন0220 বয়স : 33 লিঙ্গ : মহিলা</p> <p>ফটো উপলব্ধ</p>
<p>637</p> <p>WB/03/020/174369</p> <p>নাম : মিনতি সেন স্বামীর নাম: রাধাপদ সেন বাড়ির নং : n0130 বয়স : 81 লিঙ্গ : মহিলা</p> <p>ফটো উপলব্ধ</p>	<p>638</p> <p>WB/03/020/174501</p> <p>নাম : প্রনিতা সেন স্বামীর নাম: অরবিন্দ সেন বাড়ির নং : n0098 বয়স : 75 লিঙ্গ : মহিলা</p> <p>ফটো উপলব্ধ</p>	<p>639</p> <p>WB/03/020/174238</p> <p>নাম : সুদীপ সেন পিতার নাম: সুশীল সেন বাড়ির নং : n0097 বয়স : 62 লিঙ্গ : পুরুষ</p> <p>ফটো উপলব্ধ</p>
<p>640</p> <p>SUC0001727</p> <p>নাম : নীমেষ তালুকদার পিতার নাম: গোপাল তালুকদার বাড়ির নং : মোহামায়াপাড়া বয়স : 33 লিঙ্গ : পুরুষ</p> <p>ফটো উপলব্ধ</p>	<p>641</p> <p>NGW2914992</p> <p>নাম : ভূমি সাহা পিতার নাম: চিন্তু সাহা বাড়ির নং : এন0123 বয়স : 19 লিঙ্গ : মহিলা</p> <p>ফটো উপলব্ধ</p>	<p>642</p> <p>NGW2905776</p> <p>নাম : সায়নীকা সাহা পিতার নাম: সঞ্জয় সাহা বাড়ির নং : এন0119 বয়স : 20 লিঙ্গ : মহিলা</p> <p>ফটো উপলব্ধ</p>
<p>643</p> <p>NGW2908606</p> <p>নাম : নীলাঞ্জনা রয় পিতার নাম: নিমল রয় বাড়ির নং : নং 0010 বয়স : 19 লিঙ্গ : মহিলা</p> <p>ফটো উপলব্ধ</p>	<p>644</p> <p>NGW2902286</p> <p>নাম : মিন্কা সাহা পিতার নাম: অর্পূব সাহা বাড়ির নং : নং067 বয়স : 19 লিঙ্গ : মহিলা</p> <p>ফটো উপলব্ধ</p>	<p>645</p> <p>NGW2902468</p> <p>নাম : সালভিয়া সিন্হা পিতার নাম: অভিজিৎ সিন্হা বাড়ির নং : নং056 বয়স : 19 লিঙ্গ : মহিলা</p> <p>ফটো উপলব্ধ</p>
<p>646</p> <p>NGW2905016</p> <p>নাম : অনাতম সরকার পিতার নাম: অমল সরকার বাড়ির নং : নং114 বয়স : 20 লিঙ্গ : পুরুষ</p> <p>ফটো উপলব্ধ</p>	<p>647</p> <p>NGW2928125</p> <p>নাম : গোপাল সাহা পিতার নাম: গৌতম সাহা বাড়ির নং : ওয়ার্ড নং 16 বয়স : 21 লিঙ্গ : পুরুষ</p> <p>ফটো উপলব্ধ</p>	<p>648</p> <p>NGW2930683</p> <p>নাম : সংঘমিত্রা ঘোষ পিতার নাম: সমীর ঘোষ বাড়ির নং : মহামায়া পাড়া, ওয়ার্ড নং 16 বয়স : 20 লিঙ্গ : মহিলা</p> <p>ফটো উপলব্ধ</p>





649	1	NGW2946705
নাম : বর্না রায় স্বামীর নাম: পরিমল রায় বাড়ির নং : এন0175 বয়স : 58 লিঙ্গ : মহিলা		ফটো উপলব্ধ

নির্বাচক সংখ্যার সারসংক্ষেপ :

A) নির্বাচকের সংখ্যা :

	নির্বাচক তালিকার প্রকৃতি	নির্বাচক তালিকার পরিচিতি :	নির্বাচকের সংখ্যা :				
			পুরুষ	মহিলা	তৃতীয় লিঙ্গ	মোট	
I	মূল তালিকা	মূল তালিকা	বিশেষ নিবিড় সংশোধন ২০২৬ এর চূড়ান্ত ভোটার তালিকার সহিত 06-04-2026 তারিখ অবধি সংশোধিত নির্বাচক তালিকা	305	343	0	648
II	1- সংযোজন তালিকা	সংযোজনী 1	বিশেষ সংক্ষিপ্ত সংশোধন 2026	0	0	0	0
		সংযোজনী 2	ধারাবাহিক সংশোধন 2026	0	1	0	1
		মোট		0	1	0	1
III	2- বিয়োজন তালিকা	সংযোজনী 1	বিশেষ সংক্ষিপ্ত সংশোধন 2026	3	4	0	7
		সংযোজনী 2	ধারাবাহিক সংশোধন 2026	0	0	0	0
		মোট		3	4	0	7
IV	'লিঙ্গ ক্ষেত্রের' পরিবর্তনের কারণে পার্থক্য			0	0	0	0
V	বিচারপ্রক্রিয়ার অধীনস্থ			0	0	0	0
VI	বিচার বিভাগীয় আধিকারিক কর্তৃক বিচারপূর্বক নিষ্পত্তির পর বিয়োজিত			0	0	0	0
নির্বাচকের মোট সংখ্যা (I+II-III+IV-V-VI)				302	340	0	642

B) ক্রটি সংশোধনের সংখ্যা :

নির্বাচক তালিকার প্রকৃতি	নির্বাচক তালিকার পরিচিতি :	ক্রটি সংশোধনের সংখ্যা :
সংযোজনী 1	বিশেষ সংক্ষিপ্ত সংশোধন 2026	0
সংযোজনী 2	ধারাবাহিক সংশোধন 2026	0
	মোট	0

নির্বাচক নিবন্ধন আধিকারিকের স্বাক্ষর

E-মৃত, S-স্থানান্তরিত, R-একাধিকবার অন্তর্ভুক্ত, M-নিখোঁজ, Q-যোগ্য নহে